

APPENDICE

ΕΠΙΧΡΕΜΑΤΑ

Itinéraire de la visite pastorale de 1912

1.—Saint-Henri.....	<i>Mercredi</i>	15—16	mai
2.—Saint-Anselme.....	<i>Jeudi</i>	16—17	“
3.—Sainte-Hénédine.....	<i>Vendredi</i>	17—18	“
4.—Saint-Joseph.....	<i>Samedi</i>	18—19	“
5.—Saint-François.....	<i>Lundi</i>	20—22	“
6.—Saint-Georges.....	<i>Mercredi</i>	22—24	“
7.—Saint-Côme.....	<i>Vendredi</i>	24—25	“
8.—Saint-Théophile.....	<i>Samedi</i>	25—26	“
9.—Saint-Zacharie.....	<i>Dimanche</i>	26—28	“
10.—Sainte-Aurélié.....	<i>Mardi</i>	28—29	“
11.—Saint-Prosper.....	<i>Mercredi</i>	29—31	“
12.—Saint-Louis de Gonzague..	<i>Jeudi</i>	30.....	“
13.—Saint-Benjamin.....	<i>Vendredi</i>	31 mai	1er juin
14.—Sainte-Rose.....	<i>Samedi</i>	1 — 2	“
15.—Sainte-Justine.....	<i>Dimanche</i>	2 — 3	“
16.—Sainte-Germaine.....	<i>Lundi</i>	3 — 5	“
17.—Saint-Léon de Standon...	<i>Mercredi</i>	5 — 6	“
18.—Saint-Nazaire.....	<i>Jeudi</i>	6 — 7	“
19.—Saint-Malachie.....	<i>Vendredi</i>	7 — 8	“
20.—Sainte-Claire.....	<i>Samedi</i>	8 — 10	“
21.—Sainte-Marguerite.....	<i>Lundi</i>	10—11	“
22.—Saint-Ed. de Frampton.	<i>Mardi</i>	11—12	“
23.—St-Odilon de Cranbourne.	<i>Jeudi</i>	12 13	“
24.—Saints-Anges.....	<i>Vendredi</i>	13—14	“

Retour à Québec pour le Congrès de la Langue française.

25.—Saint-Victor.....	<i>Lundi</i>	1 — 3	Juillet
26.—Saint-Ephrem.....	<i>Mercredi</i>	3 — 5	“
27.—Saint-Méthode.....	<i>Vendredi</i>	5 — 6	“
28.—Saint-Evariste.....	<i>Samedi</i>	6 — 7	“
29.—Saint-Honoré de Shenley ..	<i>Dimanche</i>	7 — 9	“
30.—Saint-Martin.....	<i>Mardi</i>	9 — 10	“
31.—Saint-BenoîtLabre.....	<i>Mercredi</i>	10 — 11	“
32.—Saint-Gédéon.....	<i>Jeudi</i>	11 — 12	“
33.—Saint-Ludger	<i>Vendredi</i>	12 — 13	“
34.—Saint-Samuel.....	<i>Samedi</i>	13 — 14	“
35.—Saint-Sébastien.....	<i>Dimanche</i>	14 — 15	“
36.—Ste. Martine de Courcelles..	<i>Lundi</i>	15 — 16	“
37.—Saint-Vital de Lambton.....	<i>Mardi</i>	16 — 18	“
38.—Saint-Charles.....	<i>Vendredi</i>	19 — 21	“
39.—Honfleur.....	<i>Dimanche</i>	21 — 22	“
40.—Saiut-Gervais	<i>Lundi</i>	22 — 23	“
41.—Saint-Nérée.....	<i>Mardi</i>	23 — 24	“
42.—Saint-Lazare	<i>Mercredi</i>	24 — 25	“
43.—Saint-Damien	<i>Jeudi</i>	25 — 26	“
44.—N.-D. de Buckland.....	<i>Vendredi</i>	26 — 27	“
45.—Saint-Philémon.....	<i>Samedi</i>	27 — 28	“
46.—Saint-Fabien de Panet....	<i>Dimanche</i>	28 — 29	“
47.—Saint-Magloire	<i>Lundi</i>	29 — 30	“
48.—Saint-Camille.....	<i>Mardi</i>	30 — 31	“
49.—Sainte-Sabine	<i>Mercredi</i>	31 — 1er	août



DES COLLECTES FAITES DANS LE DIOCÈSE DE QUÉBEC, EN 1911, POUR LE DENIER DE SAINT-PIERRE, LES

SOURDS-MUETS, LES RUTHÈNES, LA TERRE SAINTE, LA SOCIÉTÉ DE COLONISATION,

LES NÈGRES DE L'AFRIQUE, LA SAINTE-ENFANCE, LE PATRONAGE, L'ŒUVRE DES CLERCS, ET LA PRESSE CATHOLIQUE

	Denier de Saint- Pierre	Sourds Muets.	Ruthènes	Terre- Sainte	Coloni- sation.	Nègres de l'Afrique.	Sainte Enfance	Patro- nage	Œuvre des clercs.	La Presse Catholique
Basilique.....	173 08	50 50	32 50	50 25	38 00	40 50	75 00	203 00	38 71	59 06
Notre-Dame de la Garde.....	5 00	1 00	1 00	2 00	1 00	1 00	1 00	5 00	13 00	5 00
Archevêché.....	10 00	100 00	5 00	5 00	10 00	5 00	5 00	50 00	50 00	10 00
Seminaire.....	25 00									
Hôtel-Dieu.....	12 00	2 00	4 00	4 00	5 00		10 00			
Ursulines.....	25 00	10 00	10 00				20 00			
Hôpital-Général.....	15 42	6 27	10 00	6 70	5 75		2 88	5 79	6 00	3 83
Bon Pasteur.....	5 00						10 00			
Sœurs de la Charité.....	10 00			10 00			53 00			
Saint-Patrice.....	44 00	14 09	9 75	15 24	10 00	18 00				
Saint-Jean-Baptiste.....	40 00	20 00	20 00	25 00	10 00	20 00	16 00	147 00	15 00	10 00
Saint-Roch.....	112 00	60 00	38 00	56 00	27 00	51 21		25 00	50 00	26 00
Jacques-Cartier.....						20 00		109 00		
Saint-Sauveur.....	53 53	18 95	21 24	37 87	12 14	20 80		14 04	21 20	52 20
Saint-Mâlo.....	50 00	5 00			5 00		11 90			20 00
Stadiconna.....	6 00			4 72	3 75			3 00		3 00
Limoulou.....	10 00	4 15	4 25	2 25	3 65	3 25		7 10	8 00	7 00
Asile Saint-Michel.....	17 00	8 50	8 50	7 90	6 50			3 30	8 75	6 85
Couvent de Jacques-Cartier.....							16 40			
Couvent de Bellevue.....							20 00			
Couvent de Mérici.....	1 25	1 50	1 25		0 55		10 00			2 75
Hôtel-Dieu du Sacré-Cœur.....	10 86						1 30			
N.-D. du Chemin.....	28 00	12 80		6 47	3 45		17 94	14 00	9 00	4 00
A reporter.....	653 14	314 67	165 49	233 40	141 79	179 76	270 42	585 43	209 66	209 69

— 5 * —

	Denier de Saint- Pierre.	Sourds- Muets.	Ruthènes	Terre- Sainte.	Coloni- sation.	Nègres de l'Afrique.	Sainte- Enfance.	Patro- nage.	Œuvre des clercs.	La Presse Catholique.
Report.....	653 14	314 67	165 49	233 40	141 79	179 76	270 42	585 23	209 66	209 69
Saint Adalbert.....	3 05								1 69	
Saint-Adrien.....	5 60	5 52	5 15	5 68						3 00
Saint Agapit.....	11 75		2 55	6 75			2 58			3 25
Sainte-Agathe.....	14 33	3 00	2 37	6 00	3 36			3 51	5 18	3 45
Saint-Alban.....	19 25	9 15	8 75	9 00	9 35	10 00	1 44	8 60	11 23	8 00
Saint-Alexandre.....	16 35	6 79	8 12	10 80	5 88	6 70	4 00		6 50	10 00
Saint-Alphonse de Thetford.....	42 00	20 25	15 00	13 25		14 75			25 00	17 00
Saint-Ambroise.....	32 13	13 60	15 7	4 00	13 50	10 00	16 00	13 00	11 75	12 00
Sainte-Anastasia.....	4 60	4 60	4 60	4 60	4 60	4 60	4 60	4 60	4 60	12 50
Ancienne Lorette.....	20 00	19 00	18 00	18 00	12 00	16 00	36 00		7 00	15 00
Saint-André.....	22 20			5 00	3 33	3 00	1 95		15 00	3 86
Ange-Gardien.....	32 57	7 10	8 07	6 24	7 77		6 50	5 35	2 00	7 56
Saints-Anges de Beauce.....	5 70	2 90	2 50	2 75		1 85			23 00	
Sainte-Anne de Beaupré.....	54 77	12 75	9 60	13 11	11 00	5 30	5 82	9 76	0 88	10 34
Sainte-Anne de la Pocatière.....	72 00	11 00	9 00	9 00	7 00	12 63	12 00			8 00
Saint-Anselme.....	7 89	10 71	8 13	9 39	8 70	10 42	17 85		10 00	10 54
Saint-Antoine.....	32 20		5 25	7 00	5 00		1 25		6 25	3 50
Saint-Antonin.....	6 10	3 71	8 00	2 65	3 65	1 95	0 75	3 35	4 25	3 75
Saint-Apollinaire.....	14 59		5 45	5 22	53 40	8 55		5 25	3 31	4 12
Sainte-Apolline.....										
Saint-Aubert.....	24 50	8 50	7 25	8 00		4 50	3 31			7 50
Saint-Augustin.....	43 00	58 00	8 00	8 00	25 00	8 00		8 00	14 00	8 00
Sainte-Aurélie.....	1 00	1 00	7 00	1 00	0 50	1 00	0 50	1 00	1 00	1 00
Saint-Basile.....	24 68	10 75	7 50	3 56	3 23	8 78	2 40		7 83	
Beaumont.....	13 15	4 25	4 60	6 00	5 75	4 75			8 90	4 00
Beauport.....	32 00	22 00	28 00	25 00	21 00	23 00	17 70	15 00	40 00	20 00
Saint-Benjamin.....						2 35				
Saint-Benoît-Labre.....	18 50	3 50	3 50			2 50			2 50	6 50
Saint-Bernard.....	14 34		4 84	3 75	10 00	6 60			3 80	
Berthier.....	8 00	3 15	3 60	3 75	2 00	6 00			4 00	2 75
Bienville.....	16 15	6 00	3 60	8 00	7 30	16 50	8 17		9 40	7 00
Breakyville.....	8 74	2 64	2 11	2 84	3 10	1 56			4 00	2 38
Saint-Bruno.....	3 00	0 75	1 40	7 30	0 75		0 12	0 45		0 90

Buckland.....										
Saint Cajetan d'Armagh.....	18 55	8 30	7 65	9 50	8 75				9 00	8 00
Saint-Calixte.....	40 00	18 00	16 50	14 00	17 00	14 50	8 50	15 00	17 00	16 00
Saint-Camille.....		2 30	2 00	2 00	1 85			2 60		2 50
Cap Santé.....	9 00	2 50	3 00	3 50	2 00	2 50	12 30		3 00	2 50
Cap-Saint Ignace.....		16 25	13 00	15 25	14 50	14 50		26 00	15 32	28 50
Saint-Casimir.....	45 00	27 75	14 00	13 25	12 50	13 00	25 00	15 55	15 00	18 75
Sainte-Catherine.....	8 30	4 75	8 00	5 14	17 75	5 00	4 50		20 00	
Saint Charles.....	7 00	7 00	11 75	4 00	4 50	3 50	5 00	4 50	7 00	5 00
Charlesbourg.....	17 00	20 00	18 00	18 00		15 00	21 45	12 50	44 00	15 00
Charny.....	4 06	5 00	13 73	6 60	4 58	4 11			10 00	4 00
Château-Richer.....	25 21	8 08	6 59	7 63		5 60		6 88	74 00	7 63
Sainte-Christine.....	5 20	1 80				1 75			3 60	1 95
Sainte-Claire.....		10 40	5 30	5 20	6 20	6 10	6 20		7 20	4 20
Collège de Lévis.....	14 00			8 00						
Collège de Sainte-Anne.....							7 80			6 10
Saint-Côme.....			6 00	5 72	4 21	7 36			4 61	
Cranbourne.....	10 00		5 30	4 25		2 90			5 31	3 80
Couvent de St-Joseph de Lévis.....	1 25	3 10	1 10	1 10		1 10			1 10	1 10
Sainte-Croix.....	38 00	15 50	13 00	12 00	18 00	13 50	20 00	20 50	17 00	18 50
Saint-Cyri le.....	13 75	4 25	6 05	4 70	4 10	7 00	8 00	6 25	6 00	7 00
Saint-Damien.....	2 35	2 90	2 10	3 65	2 10	4 25			4 00	2 50
Saint-Damase.....		2 35			1 00	1 30				1 20
Saint-David.....	30 75		23 60	9 75	6 30	10 37	45 00	8 35	11 50	22 65
Saint-Denis.....	19 75	10 00	27 50	8 15	7 50	9 50	1 00	8 50	9 25	7 00
Deschambault.....	27 30	9 25	9 00	10 50	8 80	11 00	33 34	9 00	10 05	10 12
Saint-Désiré du Lac Noir.....	8 00	5 40	14 06	4 32	4 75	3 00			4 60	
Ecureuils.....	12 56	4 73	4 78	7 73	4 83		7 55			5 61
Enfant Jésus.....	13 00	3 75		5 30		4 75			5 00	5 00
Saint-Edouard de Frampton.....	10 00	6 50	5 15	4 05	4 38			4 00	10 25	4 58
Saint-Edouard de Lotbinière.....	5 00	2 50	2 50	3 00	3 00	4 00	3 00	3 00	4 50	4 50
Saint-Elouhère.....	7 35	2 80	2 00	4 50	4 00	0 80	5 20		5 48	3 25
Saint-Elzéar.....	15 88	5 80	11 73	4 23	4 95	5 70			4 71	9 56
Sainte-Emmèlie.....	15 00	15 00	6 00	3 00	4 00	4 00	7 50	5 00	3 50	5 00
Saint-Eohrem.....	10 40	20 25	9 00			9 25			9 00	7 85
Saint-Etienne.....	8 25	2 00	3 00	2 00	3 00	2 00	9 43	3 50	3 25	4 00
Saint-Eugène.....	16 37	5 16	5 75	6 25	4 45	4 40	15 32	4 85		4 65
Saint-Evariste.....	12 78	6 00	5 00	5 00	5 25	5 00			7 00	5 00
Couvent de St Jos. de la déliv.....	2 02			2 55						
A reporter.....	1,751 30	823 76	665 64	672 86	543 21	566 19	659 45	819 08	794 66	638 53

	D. n. r. de Saint- Pierre.	Sourds- Muets.	Ruthènes	Terre- Sainte.	Coloni- sation.	Nègres de l'Afrique.	Sainte- Enfance.	Patro- nage.	Cœuvre des cleres.	La Presse Catholique
Report.....	1,751 3 0	823 76	665 64	672 86	543 21	566 19	659 45	819 08	794 66	638 53
Saint-Fabien.....	3 00	2 00	0 50	2 10	1 00	1 50
Sainte-Famille, I. O.....	5 50	5 00	3 00	3 55	2 00	4 50	4 00
Saint-Félix du Cap-Rouge....	9 40	3 80	2 70	3 80	3 45	1 90	2 80	2 50
Saint-Ferdinand.....	6 00	4 50	9 25	7 50	5 00	11 12
Saint-Ferréol.....	17 85	4 98	3 20	5 30	3 66	2 75	2 58	2 29	2 85
Saint-Flavien.....	31 80	14 00	10 00	8 00	13 25	8 50
Sainte-Foy.....	31 00	6 00	9 00	10 00	9 00	5 00	15 00	7 00
Saint-François de Beauce.....	20 00	10 00	5 00	5 00	5 00	5 00	5 00	5 00	5 00	12 00
Saint-François, I. O.....	21 00	2 25	3 25	3 00	2 50	1 70	3 00	6 00
Saint-François, Rivière-du-Sud	15 60	9 30	7 60	6 10	6 75	8 00	4 50	8 15	22 00	12 00
Saint-Frs Xavier de Fraserville	2 00	2 00	2 00	2 00	4 00	2 00	2 00	5 00	6 00	3 00
Saint-Frédéric.....	16 00	7 00	8 50	5 00	9 00	8 00	5 00	11 00
Saint-Gédéon.....	3 00	1 25	3 00	3 25	6 00	2 00	2 00	4 50
Saint-Georges.....	35 00	10 00	20 00	5 00	9 00	5 00	10 00	10 00	10 00	7 00
Saint-Germain.....	2 50	2 50	2 50	2 00	2 00	2 50	1 00	3 00
Sainte-Germaine.....	34 75	7 00	8 00	4 75	5 00	4 55	7 25	10 05	7 00
Saint-Gervais.....	21 00	7 00	8 00	9 00	9 50	8 50	21 75	8 00
Saint-Gilles.....	2 00
Saint-Gilbert.....	3 85	0 50	0 75	0 65	1 00	2 00
Grondines.....	16 53	3 95	9 56	8 75	6 50	11 00	14 05	10 71	22 91	6 23
Grosse-Ile.....	1 30	2 00	1 25
Sainte-Hélène.....	12 71	4 42	5 00	5 35	3 94	3 25	6 35
Sainte-Hénédiène.....	10 25	6 25	5 00	4 00	8 00	8 00	5 00
Saint-Henri.....	27 35	10 00	9 00	9 15	10 00	9 55	19 25	8 40	8 10
Houffler.....	2 50
Saint-Honoré.....	20 00	8 35	8 45	8 21	8 60
Hurons de Lorette.....
Inverness.....
Saint-Isidore.....	22 25	10 00	14 34	10 00	11 50	11 10	10 55	8 50
Ile-aux-Grues.....	24 00	4 10	3 50	4 30	4 00	10 50	3 86	4 01
Islet.....	22 10	6 15	7 50	15 50	7 95	7 80	3 75	19 20	12 75
Issoudun.....	4 46	2 80	2 69	2 60	2 09	3 11	1 65	2 53	3 34	3 30
Saint-Jean-Chrysostôme.....	13 00	3 25	5 00	4 75	3 00	3 00	3 25	5 00	5 00	3 00

Saint-Jean-Baptiste..... 42 25 3 20 12 00 10 00 10 00 10 00 10 00 10 00 10 00
Saint-Jean-Baptiste..... 42 25 3 20 12 00 10 00 10 00 10 00 10 00 10 00 10 00
Saint-Jeanne..... 20 67 3 49 7 23 10 00 10 00 10 00 10 00 10 00 10 00
Jean-Marie, Sillery..... 20 67 3 49 7 23 10 00 10 00 10 00 10 00 10 00 10 00

Saint-Jean, I O	40 00	5 00	4 00	5 25	5 00	7 00	12 00	6 50	12 00	4 00
Saint-Jean-Port-Joli	35 15	13 10	15 95	13 27	8 73	12 29	0 80		10 35	8 75
Sunt-Jeanne	20 67	5 49	7 73	8 54	6 50	6 50	5 10	3 50	6 30	7 25
Jésus-Marie, Sillery				10 00						
Saint-Joachim	22 25	4 00	3 20	4 60	5 15	3 30	9 50	4 85	5 50	
Saint-Joseph de Beauce		16 04	15 36	14 23		18 32			15 50	
Saint-Joseph de Lévis	10 00			1 68	7 65	5 28	4 25		4 15	3 84
Sainte-Julie	15 00	2 00		3 00	4 00	1 00			7 00	5 00
Sainte-Justine		4 00	2 00	6 00		1 35	20 00		3 00	3 00
Kamouraska	38 35	5 25	4 00	5 25	2 50	4 30	4 50		5 50	2 50
Lac Elouard										
Saint-Lambert	20 60	4 00	4 50	3 35		2 80	10 00	3 60	3 75	2 00
Lambton	9 50	8 75	8 75		6 25	6 25		10 00	7 00	8 00
Sunt-Laurent	3 00	6 00		7 00	6 50	4 00	5 40		5 00	6 25
Laval	4 85	1 67	2 15	2 34	1 35	1 73	2 25	2 13	3 28	
Saint-Lazare	13 00		3 00	5 00		4 00				5 00
Leeds	3 00									
Saint-Léon de Standon	9 00	3 66	3 00	4 00	3 50	2 72			6 00	4 00
Saint-Léonard	7 25	4 50	6 60	5 00	4 00	3 60			6 00	1 00
Lévis	211 25	33 50	33 75	50 00	48 56	34 25	32 50		70 20	6 00
Lotbinière	8 60	8 27	7 80	5 32	6 60	6 80	3 45	7 00	8 40	1 35
Sunt-Louis de Courville										
Sainte-Louise	7 25	3 00	6 60	3 50	3 15	2 00			3 00	2 10
Saint-Ludger de Beauce		3 00	3 00	2 75		2 00				4 00
Saint-Ludger de Fraserville	13 80	5 50								
Saint-Magloire	8 00	3 25	2 25	3 00	3 00	2 00			7 00	2 00
Saint-Malachie	4 00	2 00	3 00	3 50					10 00	
Saint-Marc	23 90	4 25	5 00	10 60	7 80	6 85	6 00	5 00	6 00	15 10
Saint-Marcel	6 55	1 00	1 00	1 00	1 00	1 00		1 00	1 00	1 00
Sainte-Marguerite	36 00	5 00	5 00	8 00	6 00	4 50	15 00	5 00	8 00	5 00
Sainte-Marie	58 25	12 40	12 30	17 65	15 00	14 26	2 60		17 00	16 00
Saint-Martin	10 00		3 00	6 00						5 00
Sainte-Martine	5 88	2 25	5 00	5 31	1 90	2 50		7 07	6 50	4 65
Saint-Maurice	5 00	5 00	8 00	6 00	5 00	8 00	5 00	5 00	10 00	8 00
Saint-Maxime	8 00	9 00		9 00	6 75	6 00			9 00	6 25
Saint-Méthode	4 00			3 50					5 00	
Saint-Michel	13 00	6 60	9 30	7 75	13 50	7 50	20 50		20 00	5 00
Mont-Carmel	8 90		3 46	3 50		4 60				3 30
Sunt-Narcisse	4 00	2 00	2 00	2 00	1 70	2 00			2 00	3 00
Saint-Nazaire	1 62	2 30	2 10	1 25	1 70	1 70			3 40	
A reporter	2,891 32	1,150 39	1,039 98	1,081 61	825 20	907 49	934 40	957 35	1,298 65	938 58

	Denier de Saint- Pierre.	Sourds- Muets.	Ruthènes	Terre- Sainte.	Coloni- sation.	Nègres de l'Afrique.	Sainte- Enfance.	Patro- nage.	Œuvre des clercs.	La Presse Catholique
Report	2,891 32	1,150 39	1,039 98	1,081 61	825 20	907 49	934 40	957 35	1,298 65	938 58
Saint-Nérée.....	5 25	2 60	2 70	2 50	2 00	1 75	2 55	2 77
Saint-Nicolas.....	14 85	7 05	12 80	4 00	6 50	5 05	5 20	11 10
Notre-Dame de Lourdes.....	3 27	2 15	1 23	4 50	3 07
Notre-Dame de Montauban.....	1 00	4 50
Notre-Dame des Laurentides.....	3 00
Notre-Dame du Portage.....	9 80
Notre-Dame du Rosaire.....	3 00	1 00	1 00
Saint-Onésime.....	9 80	1 95	1 40	2 60	1 00	1 25	3 00	1 65
Saint-Pacôme.....	26 00	7 25	10 00	8 00	10 00	6 50	6 00	7 50	6 35	5 50
Saint-Pamphile.....	3 10	1 50	1 25	1 10	2 75	1 15	2 50	2 50
Parisville.....	6 65	2 95	3 00	2 00
Saint-Paschal.....	10 00	9 00	8 00	7 63	81 00	10 00	7 25	7 00
Saint-Patrice de Beurivage.....	6 10	1 00	1 50	1 50	1 00	1 30	1 27	1 75	1 20	1 10
Saint-Paul de Montminy.....	15 42	3 20	4 02	3 82	2 73	2 91	6 38	2 73
Sainte-Perpétue.....	5 00	2 50	2 50	5 00	5 00
Sainte-Pétronille.....
Saint-Philémon.....	3 53	3 79	2 16	1 94	4 32
Saint-Philippe de Néri.....	12 13	6 34	4 03	3 80	3 12	4 27	6 03	3 72
Saint-Philomène.....	9 10	6 10	3 10	4 90	5 50	3 85	9 85	4 35	3 50
Saint-Pierre-Baptiste.....	8 20	2 25	2 75	1 65	2 50	4 10
Saint-Pierre de Broughton.....	20 65	7 85	8 15	5 40	5 45	9 75	7 50	6 50
Saint-Pierre, L. O.....	10 00	7 35	7 35	5 65	13 40	7 80	7 60
Saint-Pierre, Rivière-du-Sud.....	56 00	10 00	11 65	10 00	11 50	12 00	8 50
Pintendre.....	8 75	2 11	5 10	2 10	1 90	2 50	1 90	1 86	2 15	4 60
Pointe-aux-Trembles.....	28 00	10 00	7 00	8 40	5 00
Pontbriand.....	3 00	1 25	2 00	1 50	1 50	2 00	1 00	1 50
Portneuf.....	18 47	5 49	4 16	5 17	3 82	5 25	5 00	7 45
Saint-Prosper.....	6 00	4 20	5 00
Saint-Raphaël.....	8 00	11 50	8 30	9 70	7 75	8 75	10 90	5 75
Saint-Raymond.....	55 27	5 00	5 00	13 75	4 00	26 92	5 00	10 00
Rivière-à-Pierre.....	2 00	1 50	3 00	1 50	1 50	2 10	1 50	1 50

Saint-Kémi 2 00 1 35 13 20 2 65 11 80 7 20 5 00 2 00 13 70
Rivière-du-Loup 27 50 13 20 10 10 5 00 5 00 7 20 5 00 15 25 13 70
Rivière-Québec 40 00 13 20 10 10 5 00 5 00 7 20 5 00 15 25 13 70
Roberson 40 00 13 20 10 10 5 00 5 00 7 20 5 00 15 25 13 70

Saint-Rémi.....	3 00	1 35	2 65	5 00	2 00
Rivière-du-Loup.....	27 50	13 27	10 10	11 80	5 20	15 25	13 70
Rivière-Ouelle.....	40 00	5 00	5 00	6 00	5 00	5 00	5 00	9 50	5 00
Robertson.....	2 00	1 00	1 00	1 25	2 00	1 00	1 25
Saint Roch des Aulnaies.....	26 75	23 30	5 30	5 50	4 00	5 30	9 45	5 05	5 25
Saint-Romuald.....	24 00	11 00	15 00	8 00	10 00	12 00	12 00
Sainte-Rose.....	5 50	1 50	1 00	1 50	2 00	2 00	1 00	1 50
Sainte-Sabine.....	3 24	1 65	2 05	1 05	1 20	1 80	2 75	1 61
Sacré-Cœur de Jésus.....	5 00	8 00	8 00	6 00	5 00	10 00	8 00
Sacré-Cœur de Marie.....	8 42	2 10	2 85	2 17	5 31	5 36
Sault-Montmorncy.....	3 78	6 56	2 00	2 90	4 00
Saint-Samuel.....	11 06	9 50	11 50	2 23
Saint-Sébastien.....	33 75	6 75	5 00	6 00	7 00	6 00
Saint-Séverin.....	5 50	2 85	2 30	2 25	1 85	3 00	2 00
Sillery.....	1 92	9 95	6 00	11 93	11 27	7 75	9 75	11 11
Sainte-Sophie.....	12 65	5 34	5 46	2 25	4 20	4 72	4 33
Stoneham.....
Saint-Sylvestre.....	6 00
Saint-Tréophile.....	3 63	5 30	2 00	8 30	2 50	1 00	2 00
Saint-Thomas.....	20 00	7 00	14 00	6 00	6 00	7 00	15 00
Saint-Thuribe.....
Saint-Tite.....	1 00	1 00	1 00	1 00	1 00	1 00	1 00	1 00	1 00
Saint-Ubalde.....	25 40	8 60	10 85	11 10	9 00	8 50	8 00	10 25	10 50	8 75
Valcartier.....	1 95	1 30
Saint-Vallier.....	10 71	1 50	3 00	2 00	2 00	3 90	3 00	3 00
Saint-Victor.....	17 00	9 00	8 65	8 75	9 00	7 25	9 00	7 50
Saint-Zacharie.....	4 00	5 00	4 00	6 00	4 40	4 00	1 00	12 00	4 00
Intérêts, dons, etc.....	100 00	3 352.68	774. 00	10 00	20 00
Total.....	3,637 31	1,359 03	1,253 52	1,321 53	4,308 38	1,088 88	1,882 44	1,033 71	1,583 14	1,170 21

ARCHEVÊCHÉ DE QUÉBEC,

1er janvier 1912.

H. TÊTU, Ptre.

* \$ 18,00 don de la Société Saint-Jean-Baptiste et \$ 3,334.68 collectes par M. l'abbé Brousseau.

DÉPENSES DE LA SOCIÉTÉ DE LA COLONISATION EN 1911

Orphelinat agricole de Saint-Damien.....	\$ 3, 834, 68
Chemins à Saint-Adelbert.....	165, 00
“ et étable à Sainte-Euphémie.....	200, 00
“ “ Sainte-Perpétue.....	50, 00
“ “ Pontbriand.....	100, 00
“ “ Saint-Théophile.....	150, 00
Pont “ Saint-Benjamin.....	200, 00
	<u>\$ 4, 699, 68</u>

RÉSUMÉ

Balance de 1910.....	\$ 882, 58
Recette de 1911.....	4, 308, 38
	<u>Total \$ 5, 190, 96</u>
Dépense de 1911.....	4, 699, 68
Balance	\$ 491, 28

La Société a reçu du gouvernement la somme \$ 1, 760 00, laquelle a été dépensée comme suit :

Chemins à Saint-Adalbert.....	210 00
“ “ Sainte-Apolline.....	250 00
“ “ Saint-Camille.....	150 00
“ “ Saint-Fabien.....	200 00
“ “ Saint-Eleuthère.....	150 00
“ “ Saint-Marcel.....	250 00
“ “ Nazaire.....	200 00
“ “ Sainte-Rose.....	200 00
“ “ Sainte-Sabine.....	150 00
	<u>\$ 1, 760. 00</u>

Archevêché de Québec,
1er janvier 1912.

H. TÊTU Ptre,
Secrétaire.

CIRCULAIRE

aux membres de la Caisse Ecclésiastique Saint-Joseph

Québec, 25 juin 1912

Mon cher Monsieur,

L'article 26ème des règles de notre Caisse Ecclésiastique dit que les procureurs doivent être élus tous les six ans. La dernière élection ayant eu lieu en 1906, il faut en faire une autre cette année. Pour me conformer au règlement, je vous adresse « la liste des membres non pensionnés... », commençant par les plus anciens par l'ordination, et mettant à part les noms des douze procureurs sortant de charge, et des douze membres qui, après eux, ont eu le plus de voix à la dernière élection ; tous ceux qui sont sur ces listes sont également éligibles. »

Vous voudrez bien remplir la formule ci-jointe et me la renvoyer avant le 15 août prochain.

J'ai l'honneur d'être,

Mon cher Monsieur,

Votre très dévoué confrère,

H. TÊTU, ptre,
secrétaire.

Noms des Procureurs sortant de charge.

S. G. Mgr Eugène Roy,
Mgr C.-A. Marois,
Mgr H. Têtu,
Mgr C.-O. Gagnon,
Mgr T.-G. Rouleau,
MM. Bernard Bernier,
Jos.-Octave Faucher,
Frs-Xavier Gosselin,
Anselme Déziel,
David Gosselin,
Charles Richard,
Jos. Beaudoin,

Noms des douze membres qui, après eux, ont eu le plus grand nombre de voix à la dernière élection.

MM. Lionel Lindsay,
Alfred Dionne,
Tél. Lachance
Arthur Vaillancourt,
Dominique Pelletier,
Irénée Lecours,
J.-A. Rainville,
Zoël Lambert,
Alphonse Beaudet,
J.-H. Fréchette,
Chs Gagné,
H.-A. Scott.

Liste des autres membres non pensionnés de la Société,
par ordre d'ancienneté dans le sacerdoce.

MM. Gauthier, Augustin	MM. Deschênes, Philippe
Pâquet, Ls Honoré	Pelletier, Georges
Hallé, Charles	Leclerc, Charles
Gosselin, Auguste-H.	Têtu, Alphonse
Marceau, Ludger	Gouin, Charles
Morisset, Léon	Gouin, Arthur
Garon, Samuel	Thiboutot, J.-Bte
Gagné, Lucien	Dupuis, Fernand
Collet, Allyre	Paradis, Louis-L.
Bourque, Charles	Fillion, Maxime
Delagrave, Théodule	Maguire, A.-Eustache
Ballantyne, James	Lafrance, Alexandre
O'Farrell, John	Cantin, Onésiphore
Lizotte, Joseph	Pampalon, Antoine
Godin, A.-Ovide	Fortin, Auguste
Garneau, Ferdinand	Lauzé, Thomas
Pérusse, Ludger	Rouleau, Albert
Huard, J.-Victor	Heuiltault, Joseph-A.
Belleau, Arthur	Richard, Joseph
Gosselin, Jean	Lessard, Hubert
McCrea, Georges	Tessier-Laplante, Frs X.
Pagé, Edouard	Turcotte, J.-Théophile
Pouliot, Alfred	Bernier Hippolyte
Auclair, Grégoire	Ouellet, J.-P.-Auguste
Guy, Georges	Lévesque, Luc
Dionne, Emile	Lemay, Philogone
Elie-Breton, Joseph	Rouleau Fortunat
Boutin, François de B.	Coulombe, Louis
Desjardins, Bruno	Defoy, Henri
Rouleau, Joseph-E.	Vézina, Augustin
Michaud, Adolphe	Jolicœur, Siméon
C.-Dupuis, J.-Bte	Goudreau, J.-Georges
Bouffard, Herménégilde	Talbot, Alphonse
Lemieux, Gilbert	Couture, Frs-Xavier
Marois, Odilon	Ruel, Jean-Bte

- | | |
|---------------------------|---------------------------|
| MM. Langlois, Joseph-Oct. | MM. Bernard Mendoza |
| Lemieux, Célestin | Cloutier, Etienne |
| Caron, Auguste | Leclerc, Bruno |
| Delisle, Philippe | Soucy, Téléspore |
| Lévesque, Clément | Lagueux, Robert |
| Galarneau, Joseph | Simard, Cléophas |
| Marcoux, Thomas | Destroismaisons, Magloire |
| Nadeau, Condé | Roy, Philéas |
| Grenier, Ls-Adolphe | Rémillard, Gust. |
| Laberge, J.-Esdras | Morisset, Alfred |
| Garon, Louis | Turcotte, Sauveur |
| Magnan, Aristide | Gagnon, E.-Adélar |
| Lavoie, Joseph-E.-A. | Côté, Ls-Emile |
| Miville, Georges | Cloutier, Omer |
| East, Ulric | Derome, J.-Bte |
| Dumais, Joseph | Godbout, Pierre-A. |
| Grondin, Pierre | Faucher, Adjutor |
| Gauvreau, Lucien | Carrier, Wilfrid |
| Morissette, Rosario | Turcotte, Philéas |
| Rousseau, L.-R.-Albert | Brunet, Ulric |
| Castonguay, Alfred | Dumais, Ludger |
| Levasseur, Joseph | Vincent, Arthur |
| Hudon, Eugène | Marcoux, Auguste |
| Arsenault, J.-Clovis | Michaud, Hermas |
| O'Reilly, Patrick | Dulac, F.-X.-Adolphe |
| Caron, Alphonse | Vézina, M.-Léonce |
| Taschereau, Auguste | Dionne, Elzéar |
| Dion, Albert | Cinq-Mars, Joseph |
| Lachance, Arthur | Simard, Ls-Arthur |
| Turgeon, Gaudiose | Chénard, Silvio |
| Samson, Cyrille | Chénard, David |
| Boilard, Aldéric | Dupuis, Odilon |
| Mercier, Théodore | Kirouac, Jules |
| Gagnon, Joseph-F. | Pâquet, Edouard |
| Langlois, J.-Charles | Leclerc, Pierre-Ph. |
| Cloutier, Onésime | Thibaudeau, Joseph-T. |
| Richard, Salluste | Paradis, Benjamin |
| Garon, Denis | Plante, Omer |

- | | |
|-------------------------|------------------------|
| MM. Pelletier, Eugène | MM. Donaldson, J.-E. |
| Martin, Olivier | Dumais, F.-Arthur |
| Roy, Elias | Laflamme, Eugène |
| Fiset, Louis-N. | Paradis, A.-Emile |
| Picher, Ludger | Giroux, J.-Cléophas |
| Martin, Emile | Carrier, Eugène |
| Lemieux, Gaudiose | Roy, Joseph-Ol. |
| Poirier, Omer | Poulin, J.-Amédée |
| Fortier, Hilaire | Dionne, Charles-F. |
| Lacasse, Arthur | Dupont, Charles-F. |
| Poulin, Arthur | Rochette, J.-Eleusippe |
| Faucher, Amédée | Hallé, Joseph |
| Houde, Edouard | Galarneau, Isaïe |
| Rouleau, Joseph | Montreuil, Ernest |
| Proulx, Armand | Voyer, Ths-Elzéar |
| Blanchet, Odilon | Perron, J.-Ulric |
| Veilleux, Odilon | Paradis, Joseph |
| Lemay, J.-Albert | Giroux, F.-I.-Emile |
| Langlais, Alphonse | Laflamme, J.-Nap. |
| Chamberland, Joseph. | Proulx, J.-Walstañ |
| Martin, Edouard | Hudon, Ludger |
| Fournier, Cyrille | Gignac, Joseph-Narc. |
| Boulet, Auguste | Boutin, J.-Amédée |
| Grandbois, Joseph-R.-E. | Hunt, J.-John |
| Blais, Jacques | Cloutier, Gustave |
| Moreau, Arthur | Gervais Jules |
| Lepage, Alexandre | Caron, Nazaire |
| Gosselin, Louis | Bilodeau, Télesphore |
| Pouliot, Napoléon | Auger, J.-Charles |
| Poulin, J.-Alexis | Lamontagne, Frs-Ph. |
| Savard, C.-Odilon | Blanchet, J.-L.-Frs |
| Dumas, Théophile | Côté, Frs-Xavier |
| Côté, L.-F.-Philippe | Lafrance, E.-E.-Nap. |
| Roger, J. Herménégilde | Carrier, Louis-H. |
| Deschênes, A.-Silvio | Lessard, Joseph-A. |
| Pichet, Emilien | Proulx, J.-E.-Arthur |
| Houle, Théophile | Castonguay, Auguste |
| Godbout, Ovide | |

- | | |
|--------------------------|-----------------------------|
| MM. Turgeon, Joseph | MM. Beaulieu, Jos-Stanislas |
| Gagnon, Ls-Adélarde | Michaud, Enoël |
| Huot, Antonio | Dion, Aurélien |
| Mercier, Joseph | Pelletier, Bruno |
| Labrecque, Joseph-A. | Boulanger, Lauréat |
| Lapointe, F.-O.-Arthur | Larochelle, Léon |
| Filteau, J.-Albert | Morneau, Eugène |
| Roy, J.-Valère | Fillion, Hector |
| Tessier, Charles-Auguste | Boulet, Alfred |
| Bélangier, Euclide | Guillot, Joseph |
| Gosselin, Joseph-F. | Roy, J.-Adalbert |
| Roy, J.-Fortunat | Desjardins, Georges |
| Caron, Ivanhoe | Hébert, J.-Léonidas |
| Bélangier, Salluste | Bergeron, Amand |
| Guy, Herménégilde | Lépinay, Félix |
| Lévesque, J.-Edmond | Beaudoin, Arthur |
| Roy, Alexandre | Larochelle, Ovide |
| Larue, Luc | Michaud, Aurélius |
| Lemay, Léonidas | Michaud, Ludger |
| Guimont, Odilon | Leclerc, Jean-Baptiste |
| Gelly, F.-X.-Thomas | Dion, Pierre |
| Lamontagne, Raymond | Beaulieu, J.-Charles |
| Provancher, Arthur | Deschênes, Honorius |
| Lavoie, Edouard | Caron, Wilfrid |
| Lambert, J.-L.-Zoël | Laverdière, L.-Phil. |
| Maurais, J.-Eugène | Sauvageau, Gédéon |
| Castonguay, Esdras | Fleury, Joseph |
| Dupont, Alfred | Godbout, Albert |
| Pelletier, Georges | Cannon, Walter |
| Bourque, Joseph | Martel, Alfred |
| Lebon, Wilfrid | Laflamme, J.-Alfred |
| Lessard, Auguste | Doucet, Alphonse |
| Roy, Wilfrid | Bernier, Joseph |
| Rémillard, Jules | Paré, Edmond |
| Robert, Arthur | Tremblay, Alph. |
| Dumont, Joseph | Laberge, Jules |
| Langlois, J.-Alfred | Carrier, J.-Alfred |
| Mercier, Georges | Grondin, Philibert |

MM. Guay, Edouard
Labbé, Théodore
Proulx, Ernest
Martin, Arthur
Boulet, Salluste
Gosselin, Onésime
Croteau, Ulric
Martel, Ulric
Labrègue, Chs-A.
Proulx, Théodule
Gagnon, Cyrille
Massé, Ferdinand
Lapointe, Arthur
Chalifour, Pierre
Ferland, Joseph
Guillot, Emile
Bernard, Emile
Lavergne, Valmore
Boyd, Patrick
Vien, Léon
Pelletier, Noël
Théberge, J.-Stanislas
Legendre, J.-A.-Pamph.
Bourque, Charles-F.
Côté, Georges-J.-N.
Ouvrard, J.-Georges,
Michaud, Emilius.
Cloutier, J.-F.-Phil.
Bolduc, Louis
Desjardins, Arthur
Grenier, Victorien
Fréchette Cyrille
Destroismaisons, Jos.
Lemieux, J.-T.-Wilfrid
Gauvin, Joseph
Houde, Joseph-D.
Villeneuve, Sévère
Proulx, Joseph

MM. Ferland, Amédée
Fortin, J.-Omer
Fortin, D.-Maxime
Maheu, J.-T.-Arthur
Nadeau, J.-Thomas
Groleau, J.-Egide
Breton, Joseph
Gagnon, Horace
Miller, Eugène
Jobin, Emile
Dubé, Joseph
Lacasse, Joseph
Leclerc, Cléophas
Turmel, Adélar
Mathieu, J.-Philippe
Carrier, Omer
Pouliot, Valère,
Chabot, Léon
Tremblay, Herm.
Roberge, J.-A.-Albert
Chouinard, J.-Hil.
Paquet, Joseph
Gendron, Frs-Max.
Gagnon, J.-Théodore
Julien, J.-Gédéon
Bilodeau, Adélar
Delisle, Léon
Turgeon, Jos.-Louis
Bois, Jos.-Honorius
Levasseur, Jos.-Paul
Parent, Jos.-Oct.-Elz.
Cloutier, Ph.-Ths
Corriveau, Jos.-E.
Larochelle, Jos.-A.
Belleau, M.-Louis
Corriveau, Alphonse
Pelletier, Jos.-Léonce
Fortin, Irénée

MM. Chapleau, Ernest	MM. Verrault, Léonidas
Gauthier, J.-Arthur	Labrecque, Cyrille
Pacaud, J.-P.-Edouard	Grandbois, Etienne
Gosselin, Jos.-Chs	Lefebvre, Frs-Xavier
Prémont, E.-H.-Arthur	Giguère, Emile
Rochette, J.-Victor	Proulx, Oscar
Blais, P.-Ls-Philippe	Poulin, Pierre
Dumas, Joseph	Côté, Alfred
Leclerc, Lucien	Piché, Adélarde
Vachon, Alexandre	Laroche, Israël
Caron, J.-Edmond-On.	Beaudet, Eugène
Nadeau, J.-Philippe	Fillion, Célestin
Allaire, Appollinaire	Morel, Alphonse
Lachance, Janvier	Ferland, Calixte.

PROCÈS-VERBAL

DE L'ASSEMBLÉE DU BUREAU DE LA

SOCIÉTÉ ECCLESIASTIQUE ST-JOSEPH

TENUE AU SÉMINAIRE DE QUÉBEC

LE 16 AOÛT 1912

Sous la présidence de Mgr L.-N. Bégin,

Archevêque de Québec.

Présents : Mgr Marois, Mgr Têtu, Mgr Rouleau, MM. Frs-Xavier Gosselin et Anselme Déziel, procureurs, et Auguste Caron nommé *ad hoc*.

Le procès-verbal de l'assemblée tenue le 11 août 1911 est lu et adopté.

Les Messieurs dont les noms suivent sont reçus membres de la Caisse :

MM. Zéphirin Marois,
Amédée Létourneau,
Georges Savard,
Pierre Crépault,
Arthur Roberge,
René Routhier,
Luc Fontaine,
Adélarde Chouinard,
Henri Raymond,
Zéphirin Raymond,

MM. Evariste Boucher,
Hercule Nicole,
Ovide Cliche,
François St-Pierre,
Emilien Rivard,
Alphonse Tardif,
Oscar Bergeron,
Eugène Morissette,
Georges Darveau.

Le Secrétaire donne les noms des membres décédés depuis
le dernier bureau :

Mgr Faguy,
Mgr Sirois,
MM. Jos.-Rémi Desjardins,
Louis Dion,
Chs-Ed. Carrier,
Léon Gauthier,
Ls-Jos. Gagnon,
Chs-Bor. Rochette,
Ls-N. Lessard,
Théophile Trudelle,
Napoléon Cinqmars,
Ferdinand Bégin,
Etienne-O. Corriveau,
Hermas Michaud.

Le trésorier lit le résumé des comptes comme suit :

RECETTES

Contributions des membres.....	\$ 9,651.82
Arrérages perçus.....	80.00
Remis sur pension par M. l'abbé Alf. Pâquet...	62.50
Intérêts sur Placements.....	1,308.00
Intérêts sur dépôts.....	90.22
Dépôt à la Caisse d'Economie au dernier bureau	1,373.38
Dépôt à la Banque Nationale au dernier bureau	46.41
	<hr/>
	\$ 12,612.33

DEPENSES

Pensions accordées par le bureau de 1911.....	\$ 8,692.46
Pensions accordées par Mgr le Président.....	2,162.76
Rente viagère.....	30.00
Intérêt sur emprunt.....	4.00
Dépenses du bureau.....	40.57
Dépôt à la Caisse d'Economie.....	1,634.74
Dépôt à la Banque Nationale.....	47.80
	<hr/>
	\$ 12,612.33

DETTES ACTIVES

Prêt à la Fabrique de N.-D. de la Garde (4 p. c.)	\$ 4,000 00
Prêt à la Fabrique du Lac-au-Sable (4 p. c.)	4,975 00
Débitures de l'Electric Co. de Toronto (5 p. c.)	3,000 00
Prêt sur hypothèque (5 p. c.)	6,500 00
Prêt sur hypothèque (5 p. c.)	3,500 00
Prêt à la Fabrique de Saint-Henri de Taillon (5 p. c.)	3,500 00
Banque Nationale (30 actions 8 p. c.)	3,000 00
Dépôt à la Caisse d'Economie	1,634 74
Dépôt à la Banque Nationale(*)	47 80
	<hr/>
	\$ 30,157 54

(*) Recettes ordinaires, \$ 11,192.54. Dépenses ordinaires, \$ 10,929.79. Sur plus, \$ 162.75. Montant des surplus \$ 9,326.12.

Les Procureurs allouent les pensions suivantes :

MM. Chs-Stanislas Richard.....	300 00
Ferdinand Chabot.....	300 00
François Têtu.....	300 00
St-Georges Bégin.....	300 00
Thos.-Eugène Beaulieu.....	250 00
Ludger Blais.....	250 00
J.-Aimé Bureau.....	250 00
Chs-Eug. Frenette.....	250 00
Joseph Girard.....	250 00
Alfred Bergeron.....	250 00
Charles Baillargeon.....	250 00
Jos.-Ben. Soulard.....	250 00
Maxime Hudon.....	250 00
Guillaume Giroux.....	250 00
Darie Lemieux.....	250 00
Étienne Grondin.....	250 00
Nazaire Pâquet.....	250 00
René Casgrain.....	250 00
Apollinaire Gingras.....	250 00
Benjamin Demers.....	250 00
Alphonse d'Auteuil.....	250 00
Alfred Pâquet.....	250 00
J.-Onésime Brousseau.....	250 00
Hugh McGratty.....	250 00
René Labbé.....	250 00
Pierre Théberge.....	250 00
Pierre Plante.....	250 00
Alphonse Bourassa.....	250 00
Daniel Guimont.....	250 00
Arthur Dumais.....	250 00
Joseph Lavoie.....	250 00
Philippe Laverdière.....	250 00
Joseph Breton.....	250 00

MM. Herménégilde Dubé.....	150 00
Albert Lamothe.....	150 00
Léandre Hamelin.....	80 00

Fait et passé à Québec, le 16 août 1912.

† L.-N. BÉGIN, Arch. de Québec,
Président.

H. TÊTU, ptre,
Secrétaire et trésorier.

EXTRAIT DU LIVRE DES RECETTES
DE LA
SOCIÉTÉ ECCLÉSIASTIQUE SAINT-JOSEPH
JUSQU'AU 1^{er} OCTOBRE 1912

ANNÉE 1911-1912

Sa Grandeur Mgr L.-N. Bégin.....	\$	200 00
“ “ “ P.-Eugène Roy.....		25 00
Mgr C.-A. Marois, P. A., V. G.		15 00
“ Ls-J. Langis, V. G.....		46 00
“ H. Têtu, P. D.....		36 00
“ C.-O. Gagnon, P. D.....		15 00
“ Thos-Grég. Rouleau, P. D.....		57 00
MM. Allaire, Apollinaire.....		6 00
Arsenault, Clovis.....		60 00
Auclair, Grégoire.....		30 00
Auger, Charles.....		37 00
Baillargeon, Charles.....	malade	
Ballantyne, James.....		31 50
Beaudet, Alphonse.....		38 00
Beaudet, Eugène.....		6 00
Beaudoin, Arthur.....		8 50
Beaudoin, Joseph.....		142 00
Beaulieu, Charles.....		11 15
Beaulieu, Thos.-Eug.....	malade	
Bégin, Achille.....		9 00
Bégin, Ferdinand.....		30 00
Bégin, St-Georges.....	malade	
Bélanger, Euclide.....		39 00
Bélanger Salluste.....		25 00
Belleau, Arthur.....		26 00
Belleau, Louis		6 00

MM. Belleau, Marie-Louis.....	6 00
Bergeron, Alfred.....	malade
Bergeron, Armand.....	6 00
Bernard, Emile.....	12 00
Bernard, Mendoza.....	9 00
Bernier, Bernard.....	26 00
Bernier, Joseph.....	6 00
Bilodeau, Adélard.....	6 00
Bilodeau, Téléphore.....	19 25
Blais, F.X.-Ludger.....	malade
Blais, Jacques.....	21 00
Blais, Ls-Philippe.....	7 00
Blanchet, François.....	15 30
Blanchet, Odilon.....	20 00
Boilard, Aldéric.....	6 00
Bois, Honorius.....	8 25
Bolduc, Louis.....	13 00
Boulanger, Lauréat.....	8 50
Boulet, Alfred.....	6 00
Boulet, Auguste.....	9 00
Boulet, Salluste.....	6 00
Bourassa, Alphonse.....	malade
Bourque, Charles.....	50 45
Bourque, Charles.....	6 00
Bourque, Joseph.....	7 50
Boutin, Amédée.....	18 00
Boutin, Frs de B.....	34 00
Boyd, Patrick.....	7 77
Breton, Joseph.....	malade
Breton, Jos.-Elie.....	33 50
Brousseau, Gaudiose.....	35 00
Brousseau, Onésime.....	malade
Brunet, Eugène.....	malade
Brunet, Ulric.....	36 00
Bureau, Jos.-Aimé.....	malade
Cannon, Walter.....	6 75
Cantin, Onésiphore.....	30 35

MM. Caron, Alphonse.....	21 00
Caron, Auguste.....	47 00
Caron, Ivanhoe.....	30 00
Caron, Nazaire.....	42 00
Caron, Wilfrid.....	27 00
Carrier, Alfred.....	13 35
Carrier, Eugène.....	9 75
Carrier, Louis.....	23 00
Carrier, Omer.....	6 00
Carrier, Wilfrid.....	21 76
Casgrain, René.....	malade
Castonguay, Alfred.....	9 00
Castonguay, Auguste.....	17 75
Castonguay, Esdras.....	19 68
Chabot, Ferdinand.....	malade
Chabot, Léo.....	11 00
Chalifour, Pierre.....	12 50
Chamberland, Joseph.....	21 00
Chapleau, Ernest.....	6 00
Chénard, David.....	34 75
Chénard, Sylvio.....	25 00
Chouinard, Adélarde.....	2 50
Chouinard, Hilaire.....	7 50
Cinq-Mars, Joseph.....	21 00
Cloutier, Etienne.....	33 00
Cloutier, Gustave.....	16 00
Cloutier, Omer.....	84 00
Cloutier, Onésime.....	36 25
Cloutier, Philémon.....	11 50
Cloutier, Thomas.....	6 00
Collet, Chs-Allyre.....	9 00
Corriveau, Alphonse.....	8 38
Corriveau, J.-Evariste.....	6 00
Côté, Alfred.....	6 00
Côté, Emile.....	28 50
Côté, François-Xavier.....	35 00
Côté, Georges.....	9 50

MM. Côté, Philippe	45 00
Coulombe, Louis.....	44 00
Croteau, Ulric.....	10 00
Darveau, Georges.....	2 00
D'Auteuil, Alphonse.....	malade
Defoy, Henri.....	17 85
Delagrave, Théodule.....	30 00
Delisle, Léon.....	3 00
Delisle, Philippe.....	36 50
Demers, Benjamin.....	malade
Derome, Jean-Bte.....	10 65
Deschênes, Honorius.....	20 00
Deschênes, Ls-Philippe.....	40 00
Deschênes, Sylvio.....	21 50
Desjardins, Arthur.....	12 00
Desjardins, Bruno.....	36 40
Desjardins, Georges.....	8 00
Desjardins, Hospice.....	40 00
Desroches, Hildevert.....	15 00
Destroimaisons, Joseph.....	6 00
Destroimaisons, Ls-Magloire.....	25 00
Déziel, Anselme.....	46 35
Dion, Albert.....	6 00
Dion, Aurélien.....	6 75
Dion, Pierre.....	13 00
Dionne, Alfred.....	95 00
Dionne, Charles.....	6 00
Dionne, Elzéar.....	28 50
Dionne, Emile.....	52 30
Donaldson, Joseph.....	32 35
Doucet, Alphonse.....	13 00
Dubé, Herménégilde.....	malade
Dubé, Joseph.....	9 00
Dulac, Adolphe.....	36 00
Dumais, Arthur.....	25 00
Dumais, Joseph.....	41 25
Dumais, Ludger.....	9 00

MM. Dumas, Joseph.....	7 00
Dumas, Théophile.....	24 00
Dumont, Joseph.....	18 00
Dupont, Alfred.....	6 00
Dupont, Charles.....	18 00
Dupuis, Fernand.....	40 00
Dupuis, Jean-Baptiste.....	18 00
Dupuis, Odilon.....	8 00
East, Ulric.....	25 00
Faucher, Ajutor.....	54 00
Faucher, Amédée.....	9 00
Faucher, J.-Octave.....	50 00
Ferland, Amédée.....	9 00
Ferland, Calixte.....	4 50
Ferland, Joseph.....	7 25
Feuilteault, Jos.-Alphonse.....	8 00
Fillion, Célestin.....	3 00
Fillion, Hector.....	7 50
Fillion, Maxime.....	64 40
Filteau, Albert.....	24 00
Fiset, Ls-Napoléon.....	31 50
Fleury, Joseph.....	12 00
Fontaine, Luc.....	2 75
Fortier, Hilaire.....	42 00
Fortin, Auguste.....	40 00
Fortin Irénée.....	6 00
Fortin, Maxime.....	6 00
Fortin, Omer.....	6 00
Fournier, Cyrille.....	9 00
Fréchette, Honoré.....	50 00
Frenette, Eugène.....	malade
Gagné, Charles.....	58 00
Gagné, Lucien.....	34 50
Gagnon, Adélard.....	24 00
Gagnon, Cyrille.....	6 00
Gagnon, Ls-Adélard.....	12 00
Gagnon, Joseph.....	39 66

MM. Gagnon, Théodore.....	6 00
Galerneau, Isaïe.....	22 00
Galerneau, Jos-Elzéar.....	39 00
Garneau, Ferdinand.....	40 00
Garneau, Henri.....	malade
Garon, Denis.....	34 00
Garon, Louis.....	14 00
Garon, Samuel.....	18 75
Gauthier, Augustin.....	45 00
Gauthier, Arthur.....	6 00
Gauvin, Joseph.....	10 00
Gauvreau, Lucien.....	12 00
Gelley, Thomas.....	15 00
Gendron, Maximilien.....	6 00
Genest, Oscar.....	6 00
Gervais, Jules.....	9 12
Giguère, Emile.....	6 30
Gingras, Apollinaire.....	malade
Gignac, Joseph-Narcisse.....	7 50
Girard, Joseph.....	malade
Giroux, Cléophas.....	18 75
Giroux, Emile.....	15 66
Giroux, Guillaume.....	malade
Godbout, Adolphe.....	9 00
Godbout, Albert.....	12 00
Godbout, Charles-Ovide.....	18 00
Godbout, Pierre.....	63 35
Godin, A.-Ovide.....	33 00
Gosselin, Auguste.....	5 00
Gosselin, Charles.....	7 00
Gosselin, David.....	42 00
Gosselin, Frs-Xavier.....	80 00
Gosselin, Jean.....	30 00
Gosselin, Joseph.....	7 50
Gosselin, Louis.....	30 00
Gosselin, Onésime.....	6 00
Goudreau, Georges.....	100 00

MM. Gouin, Arthur	52 00
Gouin, Charles	6 00
Grandbois, Etienne	6 00
Grenier, Adolphe	30 00
Grenier, Victor	11 00
Groleau, Giles	13 05
Grondin, Etienne	malade
Grondin, Philibert	6 60
Grondin, Pierre	35 50
Guay, Edouard	7 50
Guillot, Emile	11 00
Guillot, Joseph	6 00
Guimont, Daniel	malade
Guimont, Odilon	22 00
Guy, Georges	38 75
Guy, Herménégilde	27 00
Hallé, Joseph	7 50
Hamelin, Léandre	malade
Hébert, Léonidas	9 50
Houde, Joseph	6 00
Houde, Jos.-Edouard	36 00
Houle, Théophile	35 00
Huard, Victor-Alphonse	13 00
Hudon, Eugène	48 00
Hudon, Ludger	32 00
Hudon, Maxime	malade
Hunt, John	9 00
Huot, Antonio	malade
Jobin, Emile	7 75
Jolicœur, Siméon	21 00
Julien, Gédéon	6 00
Kirouac, Jules	42 00
Labbé, René	malade
Labbé, Théodore	11 06
Laberge, Joseph-Esdras	12 36
Laberge, Jules	9 00
Labrecque, Albert	5 00

MM. Labrecque, Cyrille.....	11 15
Labrecque, Jos.-A.....	26 25
Lacasse, Arthur.....	40 00
Lacasse, Joseph.....	6 00
Lachance, Arthur.....	45 00
Lachance, Janvier.....	6 00
Lachance, Jos.-Télesphore.....	53 50
Lafamme, Alfred.....	6 60
Lafamme, Eugène.....	84 00
Lafamme, Napoléon.....	8 50
Lafrance, Alexandre.....	43 00
Lafrance, Napoléon.....	26 00
Lagueux, Robert.....	140 00
Lambert, Joseph-Zoël.....	23 00
Lambert, Zoël.....	90 00
Lamontagne, François.....	30 00
Lamontagne, Raymond.....	10 00
Lamothe, Albert.....	malade
Langlais, Alphonse.....	42 35
Langlois, Charles.....	10 00
Langlois, Jos.-Octave.....	32 00
Langlois, Louis-Alfred.....	56 10
Laplante, Frs-Xavier.....	31 96
Lapointe, Arthur.....	6 00
Lapointe, F.-O.-Arthur.....	35 00
Laroche, Israël.....	7 50
Larochelle, Jos.-Aurore.....	6 00
Larochelle, Léon.....	15 00
Larochelle, Ovide.....	2 57
Larue, Luc.....	10 75
Lauzé, Thomas.....	33 00
Laverdière, Philippe.....	malade
Lavergne, Edouard.....	14 00
Lavoie, Edouard.....	21 00
Lavoie, Joseph.....	27 00
Lavoie, Joseph-E.-N.....	malade
Lebon, Wilfrid.....	7 50

MM. Leclerc, Bruno.....	30 00
Leclerc, Charles	45 00
Leclerc, Cléophas.....	6 00
Leclerc, J.-Bte.....	15 00
Leclerc, Lucien.....	6 30
Leclerc, Pierre.....	12 00
Lecours, Irénée.....	10 50
Lefebvre, Frs-Xavier.....	8 00
Legendre, Pamphile.....	6 25
Lemay, Albert.....	7 50
Lemay, Léonidas.....	absent
Lemay, Philogone.....	22 00
Lemieux, Célestin.....	9 00
Lemieux, Darie.....	malade
Lemieux, Gaudiose.....	55 00
Lemieux, Gilbert.	28 50
Lepage, Alexandre.....	16 50
Lépinay, Félix.....	24 00
Lessard, Auguste.....	7 50
Lessard, Hubert.....	66 00
Lessard, Joseph.....	30 00
Levasseur, Joseph.....	51 00
Levasseur, Paul.....	6 25
Lévêque, Clément.....	30 00
Lévêque, Edmond.....	7 00
Lévêque, Luc.....	39 18
Lindsay, Lionel.....	9 00
Magnan, Aristide.....	absent
Maguire, Eustache.....	38 00
Maheu, Arthur.....	9 00
Marceau, Ludger.....	15 00
Marcoux, Auguste.....	12 00
Marcoux, Thomas.....	7 80
Marois, Odilon.....	102 00
Martel, Alfred.....	18 00
Martel, Ulric.....	7 50
Martin, Arthur.....	6 00

MM. Martin, Edouard.....	35 00
Martin, Emile.....	40 90
Martin, Olivier.....	12 00
Massé, Ferdinand.....	4 60
Mathieu, Philippe.....	12 00
Maurais, Eugène.....	19 00
McCrea, Georges.....	50 00
McGratty, Hugh.....	malade
Mercier, Georges.....	18 00
Mercier, Joseph.....	21 00
Mercier, Théodore.....	12 00
Michaud, Adolphe.....	50 00
Michaud, Æmilius.....	malade
Michaud, Aurélius.....	20 00
Michaud, Enoël.....	6 00
Michaud, Ludger.....	6 00
Miller, Eugène.....	6 00
Miville, Georges.....	12 00
Montreuil, Ernest.....	30 00
Moreau, Arthur.....	36 00
Morel, Alphonse.....	6 00
Morisset, Alfred.....	48 00
Morisset, Léon.....	46 00
Morisset, Rosario.....	48 00
Morneau, Eugène.....	7 50
Nadeau, Condé.....	5 00
Nadeau, Philippe.....	6 00
O'Farrell, John.....	33 00
O'Reilly, Patrick.....	30 00
Ouellet, Jos.-Philippe.....	30 00
Ouvrard, Georges.....	6 00
Pacaud, Edouard.....	9 00
Pagé, Edouard.....	16 00
Pampalon, Antoine.....	25 00
Pâquet, Alfred.....	malade
Pâquet, Edouard.....	28 50
Pâquet, Joseph.....	6 00

MM. Pâquet, Louis-H	3 0
Pâquet, Nazaire	14 00
Paradis, Benjamin	9 00
Paradis, Emile	26 25
Paradis, Joseph	12 00
Paradis, Louis	61 00
Parent, Elzéar	6 00
Paré, Edmond	16 00
Pelletier, Bruno	4 25
Pelletier, Dominique	29 10
Pelletier, Eugène	9 00
Pelletier, Georges	40 00
Pelletier, Geo.-N	7 50
Pelletier, Léonce	6 00
Pelletier, Noël	6 00
Perron, Ulric	12 00
Pérusse, Ludger	39 00
Piché, Adélarde	6 00
Picher, Ludger	39 00
Pichet, Emilien	30 00
Plante, Omer	35 00
Plante, Pierre	malade
Poirier, Omer	35 00
Poulin, Arthur	20 00
Poulin, Joseph-Amédée	34 23
Poulin, J.-Alexis	12 00
Poulin, Pierre	6 00
Pouliot, Alfred	27 00
Pouliot, Napoléon	36 00
Pouliot, Valère	7 50
Prémont, Arthur	6 00
Proulx, Armand	31 00
Proulx, Arthur	25 00
Proulx, Ernest	6 00
Proulx, Er.-Gustave	6 00
Proulx, Joseph	12 26
Proulx, Théodule	6 00

MM. Proulx, Walstan.....	20 00
Provancher, Arthur.....	28 50
Rainville, Joseph-Aimé.....	24 00
Raymond, Henri.....	2 16
Rémillard, Gustave.....	29 00
Rémillard, Jules.....	6 00
Richard, Charles.....	66 00
Richard, Chs-Stanislas.....	malade
Richard, Joseph.....	16 25
Richard, Salluste.....	30 00
Roberge, Albert.....	6 00
Rochette, Eleusippe.....	18 00
Rochette, Joseph.....	18 50
Rochette, Victor.....	6 00
Roger, Herménégilde.....	15 00
Rouleau, Albert.....	57 00
Rouleau, Fortunat.....	30 00
Rouleau, Joseph.....	34 00
Rouleau, Joseph-E.....	33 00
Rousseau, Albert.....	12 30
Rousseau, Ulric.....	28 00
Roy, Adalbert.....	12 00
Roy, Alexandre.....	3 50
Roy, Elias.....	12 00
Roy, Jos.-Edouard.....	malade
Roy, Joseph.....	9 75
Roy, Joseph-Fortunat.....	6 00
Roy, Philéas.....	75 00
Roy, Valère.....	10 00
Roy, Wilfrid.....	7 50
Ruel, Jean-Baptiste.....	35 00
Samson, Cyrille.....	35 25
Sauvageau, Gédéon.....	12 00
Savard, Odilon.....	18 00
Scott, H.-Arthur.....	41 00
Simard, Arthur.....	21 00
Simard, Cléophas.....	15 00

MM. Soucy, Téléphore.....	40 50
Soulard, Joseph-B.....	malade
Talbot, Alphonse.....	40 75
Taschereau, Auguste.....	50 00
Tessier, Charles.....	22 50
Têtu, Alphonse.....	9 00
Têtu, François.....	malade
Théberge, Pierre.....	malade
Théberge, Stanislas.....	6 00
Thibaudeau, Joseph-T.....	45 30
Thiboutot, Jean-Baptiste.....	30 00
Tremblay, Alphonse.....	7 75
Tremblay, Herménégilde.....	6 00
Turcotte, Philéas.....	48 00
Turcotte, Sauveur.....	37 50
Turcotte, Théophile.....	33 00
Turgeon, Gaudiose.....	25 00
Turgeon, Joseph.....	20 00
Turgeon, Louis.....	8 90
Turmel, Adélar.....	12 00
Vachon, Alexandre.....	6 00
Vaillancourt, Arthur.....	60 00
Vaillancourt, Joseph.....	10 00
Veilleux, Joseph.....	35 00
Vézina, Auguste.....	10 00
Vézina, Léonce.....	30 00
Villeneuve, Sévère.....	6 00
Vincent, Arthur.....	35 25
Voyer, Elzéar.....	23 00

ARRERAGES

Adélar Picher.....	\$ 0 85
Armand Proulx.....	0 75
Arthur Prémont.....	2 00

Archevêché de Québec,
1er octobre 1912.

H. TÊTU, Ptre,
Secrétaire.

Election des Nouveaux Procureurs

Procureurs élus

Mgr P.-E. Roy.....	156	voix
Mgr C.-A. Marois	157	“
Mgr H. Têtu.....	165	“
Mgr C.-O. Gagnon.....	112	“
Mgr T.-G. Rouleau.....	120	“
M. J.-O. Faucher.....	123	“
M. F.-X. Gosselin.....	144	“
M. Ans. Déziel.....	123	“
M. David Gosselin.....	99	“
M. L. Lindsay.....	60	“
M. C. Richard.....	123	“
M. J. Beaudoin.....	127	“

M. Ar. Vaillancourt.....	46	“
“ Irénée Lecours.	42	“
“ Chs Gagné.....	41	“
“ Alfred Dionne.	39	“
“ Dominique Pelletier.....	38	“
“ Bernard Bernier.....	26	“
“ H. A. Scott.....	25	“
“ T. Lachance.....	23	“
“ R. Lagueux.....	22	“
“ Z. Lambert.....	19	“
“ A. Beaudet.....	18	“
“ J.-H. Fréchette.....	18	“

M. J. A. Rainville.....	13	voix
“ Ferd. Garneau.....	12	“

M. Eug. Laflamme.....	10 voix
“ Omer Cloutier.....	9 “
“ Ludger Dumais.....	8 “
“ Herm. Bouffard.....	8 “
“ Aug. Gauthier.....	7 “
“ J.-C. Arsenault.....	7 “

MM. Emile Dionne Edouard Pagé, Alexandre Lafrance et Auguste Marcoux..... 6 voix.

MM. Phil. Deschênes, Geo. Goudreau et Al. Morisset 5 voix.

MM. L.-H. Pâquet, L. Gagné, J. Lizotte, J. Ballantyne, J. O'Farrell, A. Têtu, A. Michaud, Od. Marois, Geo. Miville, Ls Garon,..... 4 voix.

MM. Chs Hallé, Chs Bourque, Ph. Delisle, J.-A. Feuillault, R. Morissette, V.-A. Huard, P. O'Reilly, H. Bernier, Geo. McCrea, S. Turcotte, Aug. Boulet, . . . 3 voix.

MM. Aug. Gosselin, Léon Morisset, C.-A. Collet, Elz. Dionne, F. Dupuis, J.-T. Thibaudeau, Ad. Faucher, Jos. Dumais: Ar. Belleau, On. Cantin. G. Rémillard, On. Cloutier, A. Godbout, Geo. Guy, L. Pérusse, Ph. Côté, 2 voix.

MM. Ludger Marceau, T. Delagrave, G. Lemieux, Ed. Houde, Ad. Grenier, G. Auclair, L. Gauvreau, J.-E. Donaldson, J.-F. Gagnon, E. Laberge, A. Taschereau, S. Bélanger, Et. Cloutier, P. Godbout, L. Coulombe, Théo. Turcotte, F.-X. Couture, Aug. Caron, L.-A. Rousseau, Ar. Lachance, Ph. Roy, F. Blanchet, B. Leclerc, Al. Talbot, Ov. Godin, F.-X. Tessier-Laplante, Ls-N. Fiset, Chs Gouin, J.-B. Ruel, T. Lauzé, J.-E. Rouleau, 1 voix.

QUÆSTIONES ANNO 1913

COLLATIONIBUS THEOLOGICIS DISCUTIENDÆ

IN DIOECESI QUEBECENSI

MENSE JANUARIO

Sempronius parochus, inter multa quæ jam suis ovibus de Eucharistia prædicavit, quærit a theologo quibusnam præcipuis argumentis ex Scripturis et Traditione depromptis demonstrari posset :

1. — Veritas seu existentia sacrificii eucharistici. — Detur imprimis definitio sacrificii proprie dicti.

2. — Sacrificium missæ *a*) in Veteri Testamento præfiguratum et prænuntiatum fuisse ; *b*) a Christo fuisse institutum in ultima cœna ; *c*) ab Apostolis frequentatum fuisse. — Quærit insuper

3. — Quid sit docendum de essentia, de effectibus, de objecto et de ministro sacrificii missæ ?

Quid tenentur parochi docere *a*) adversus matrimonia catholicorum cum protestantibus vel cum infidelibus ; *b*) adversus parentes qui filios suos educandos tradunt in scholis publicis seu neutris ?

MENSE MAIO

Paulus parochus vult, tempore Quadragesimæ, suis fidelibus notos facere fontes revelationis divinæ et idcirco sequentes quæstiones solvendas sibi proponit :

1 — Ubinam inveniuntur veritates quas Christus docuit et Ecclesiæ suæ tradidit ?

2 — Quid sit Sacra Scriptura et quibusnam libris constet ? Quibusnam linguis et quo tempore conscripti sint ? Quis sit eorum legitimus interpres ?

3 — An tenenda sit inspiratio divina librorum sacrorum ita ut haberi debeant ut verbum ipsum Dei continentem ?

4 — An Protestantes possint divinitatem et inspirationem Sacræ Scripturæ demonstrare ?

5 — An, præter libros inspiratos, adsit alius fons revelationis in traditione catholica ? Quid sit illa traditio et quam auctoritate polleat, juxta Concilium Tridentinum ?

Quæritur relate ad legem jejunii ante communionem :

1 — Ad quid et quandonam obliget illa lex ?

2 — Quid indulserit hac de re Decretum Sacræ Congregationis Concilii, diei septimæ Decembris 1906 ?

MENSE OCTOBRI

Juvenalis, vicarius, multis torquetur scrupulis relate ad suas confessiones et relate ad absolutionem concedendam vel negandam in nonnullis casibus. Sic dubitat 1 — an confiteri debeat circumstantias quæ peccata notabiliter aggravant ; 2 — an tale peccatum commiserit ; 3 — an illud fuerit mortale vel veniale ; 4 — an peccatum mortale certe commissum confessus sit. Quærit a theologo quid agere debeat in his diversis casibus.

Imo quærit, ad pacem propriæ conscientiæ servandam, 1 — an absolvendus sit moribundus qui nullum signum pœnitentiæ dare potest ; 2 — an possit absolvi moribundus qui fuit sensibus destitutus in actu peccati, v. g. adulterii, ebrietatis ; 3 — an teneatur pœnitens confiteri peccatum

mortale quod non potest integre explicari sine manifestatione complicitatis; 4 — an illitteratus et ignarus idiomatis teneatur confiteri per interpretem, si possit.

Quæritur 1 — Ex quam materia sint casulae conficiendæ?

2 — An color vestium pro missa sit sub peccato servandus?

3 — Quid de luminibus altaris sit præceptum? An lux electrica adhiberi possit?

MENSE DECEMBRI

Titius, professor theologiæ, quærit ab uno ex suis alumnis
 1 — An matrimonium sit absolute indissolubile jure naturali et divino; 2 — An matrimonium consummatum fidelium nulla unquam de causa, ne adulterii quidem, dissolvi possit quoad vinculum; 3 — An matrimonium ratum et non consummatum dirimatur per solemnem religionis professionem unius conjugum; 4 — An et quandonam matrimonium ab infidelibus legitime contractum dissolvi possit quoad vinculum; 5 — An causæ matrimoniales spectent ad iudices ecclesiasticos; 6 — An matrimonium mixtæ religionis contractum coram magistratu civili vel ministello protestante, post Decretum *Ne Temere*, haberi possit ut validum.

Narretur modo summario vita Venerabilis Matris Mariæ ab Incarnatione, fundatricis Monasterii Ursularum Quebecensium.

Faint, illegible text, possibly bleed-through from the reverse side of the page.

1
2
3
4
5
6
7
8
9
10
11
12
13
14
15
16
17
18
19
20
21
22
23
24
25
26
27
28

Itinéraire de la visite pastorale de 1913

1.—Saint-Laurent,	I. O.....	<i>Samedi</i>	17 mai
2.—Saint-Jean,	“ “.....	<i>Dimanche</i>	18 “
3.—Saint-François,	“ “.....	<i>Lundi</i>	19 “
4.—Sainte-Famille,	“ “.....	<i>Mardi</i>	20 “
5.—Saint-Pierre,	“ “.....	<i>Mercredi</i>	21 “
6.—Sainte-Pétronille,	“ “.....	<i>Jeudi</i>	22 “
7.—Saint-Joseph de Lévis.....		<i>Samedi</i>	24 “
8.—Beaumont.....		<i>Lundi</i>	26 “
9.—Saint-Michel.....		<i>Mardi</i>	27 “
10.—Saint-Vallier.....		<i>Mercredi</i>	28 “
11.—Saint-Raphaël.....		<i>Jeudi</i>	29 “
12.—Saint-Gabriel.....		<i>Vendredi</i>	30 “
13.—Berthier.....		<i>Samedi</i>	7 Juin
14.—Saint-Pierre.....		<i>Dimanche</i>	8 “
15.—Saint-Thomas.....		<i>Lundi</i>	9 “
16.—Cap-Saint-Ignace.....		<i>Mercredi</i>	11 “
17.—L'Islet.....		<i>Vendredi</i>	13 “
18.—Saint-Cyrille.....		<i>Dimanche</i>	15 “
19.—Saint-Eugène.....		<i>Lundi</i>	16 “
20.—Saint-Aubert.....		<i>Mardi</i>	17 “
21.—Saint-Jean-Port-Joli.....		<i>Mercredi</i>	18 “
22.—Saint-Roch-des-Aulnaies.....		<i>Vendredi</i>	20 “
23.—Sainte-Anne.....		<i>Samedi</i>	21 “
24.—Rivière-Ouelle.....		<i>Lundi</i>	23 “
25.—Saint-Denis.....		<i>Mardi</i>	24 “
26.—Kamouraska.....		<i>Mercredi</i>	25 “
27.—Saint-Pascal.....		<i>Jeudi</i>	26 “
28.—Saint-Germain.....		<i>Samedi</i>	28 “

29.—Saint-André	<i>Dimanche</i>	29	“
30.—Notre-Dame du Portage	<i>Lundi</i>	30	juin
31.—Saint-Patrice de Fraserville	<i>Mardi</i>	1er	juillet.
32.—Saint-Frs-Xavier..... “	<i>Jeudi</i>	3	“
33.—Saint-Ludger..... “	<i>Samedi</i>	5	“
34.—Saint-Antonin	<i>Dimanche</i>	6	“
35.—Saint-Alexandre	<i>Lundi</i>	7	“
36.—Saint-Eleuthère	<i>Mardi</i>	8	“
37.—Sainte-Hélène	<i>Jeudi</i>	10	“
38.—Saint-Bruno	<i>Vendredi</i>	11	“
39.—Mont-Carmel	<i>Samedi</i>	12	“
40.—Saint-Philippe	<i>Dimanche</i>	13	“
41.—Saint-Pacôme	<i>Lundi</i>	14	“
42.—Saint-Onésime	<i>Mercredi</i>	16	“
43.—Sainte-Louise	<i>Jeudi</i>	17	“
44.—Saint-Damase	<i>Vendredai</i>	18	“
45.—Saint-Pamphile.....	<i>Samedi</i>	19	“
46.—Sainte-Perpétue	<i>Lundi</i>	21	“
47.—Saint-Marcel	<i>Mardi</i>	22	“
48.—Sainte-Apolline	<i>Mercredi</i>	23	“
49.—Saint-Rosaire	<i>Vendredi</i>	25	“
50.—Sainte-Euphémie	<i>Samedi</i>	26	“
51.—Saint-Cajetan d'Armagh.	<i>Dimanche</i>	27	“
52.—Ile-aux-Grues	<i>Lundi</i>	8	sept.
53.—Grosse-Isle	<i>Mercredi</i>	10	“
54.—Saint-François du Sud	<i>Jeudi</i>	11	“
55.—Bienville	<i>Samedi</i>	13	“

SOURDS-MUETS, LES RUTHÈNES, LA TERRE SAINTE, LA SOCIÉTÉ DE COLONISATION,

LES NÈGRES DE L'AFRIQUE, LA SAINTE-ENFANCE, LE PATRONAGE, L'ŒUVRE DES CLERCS ET LA PRESSE CATHOLIQUE

	Denier de Saint- Pierre	Sourds Muets.	Ruthènes	Terre- Sainte	Coloni- sation.	Nègres de l'Afrique.	Sainte- Enfance	Patro- nage	Œuvre des clercs.	La Presse Catholique
Basilique.....	226 00	60 50	55 50	60 50	55 50	50 75	50 22	250 00	51 00	100 50
Notre-Dame de la Garde.....	2 12	1 00	2 63	2 00	1 00	2 00			3 72	5 00
Archevêché.....	10 00	100 00	5 00	5 00	10 00	5 00	5 00	40 00	50 00	10 00
Séminaire.....	25 00						2 10			
Hôtel-Dieu.....	12 00	2 00	4 00	4 00	5 00		10 00	12 00		
Ursulines.....	25 00	10 00	10 00				20 00	10 00		
Hôpital-Général.....	14 80	6 80	7 65	8 85	5 25	16 20	2 55	7 55	8 25	4 30
Bon Pasteur.....	5 00						7 00			
Soeurs de la Charité.....				10 00			60 00			
Saint-Patrice.....	45 00	13 50	10 00	15 00		10 00				
Saint-Jean-Baptiste.....	46 00	20 00	20 00	25 00	10 00	20 00	83 00	164 00	15 00	35 00
Saint-Roch.....	80 00	36 00	30 00	60 00	30 00	27 00		100 00	35 00	30 00
Jacques-Cartier.....							5 00			
Saint-Sauveur.....	29 17	19 35	16 05	39 84	17 04	24 71		19 30	14 26	58 92
Saint-Mâlo.....	25 00			10 00		10 00	20 75	40 00		
Stadacona.....	5 25	4 00	5 35	4 10		3 05		6 50	3 00	7 20
Limoilou.....	8 65	4 75	4 35	2 00	4 85	3 50		5 30	6 75	7 25
Asile Saint-Michel.....	19 80	7 00	8 00	6 75	4 50	5 30		8 60	9 00	7 00
Couvent de Saint-Roch.....							29 00			
Couvent de Jacques-Cartier.....							17 00			
Couvent de Bellevue.....										
Couvent de Mérici.....	1 10	1 50	1 15				6 25			
Hôtel Dieu du Sacré-Cœur.....	8 26						0 60			
N. D. du Chemin.....	29 90	14 00	10 35	6 25			9 15	15 00	6 80	3 00
A reporter.....	612 15	300 40	190 03	259 29	142 14	177 51	327 62	678 25	202 78	268 17

	Denier de Saint- Pierre.	Sourds- Muets.	Ruthènes	Terre- Sainte.	Coloni- sation.	Nègres de l'Afrique.	Sainte- Enfance.	Patro- nage.	Œuvre des clercs.	La Presse Catholique.
Report.....	612 15	300 40	190 03	259 29	142 14	177 51	327 62	678 25	202 78	268 17
Saint Adalbert.....	3 25	1 10	1 75	0 75					1 90	1 25
Saint-Adrien.....	7 78	2 70	4 10	6 70		1 22			5 54	
Saint Agapit.....		3 00	4 00	5 25			4 93	8 35	7 10	3 00
Sainte-Agathe.....	13 20	3 76	4 17	8 46	4 53	1 68		5 88	5 13	4 20
Saint-Alban.....	22 40	10 00	9 30	10 27		8 50	6 80	13 35	13 36	8 00
Saint-Alexandre.....	15 00	7 50	6 00	9 60	5 25	6 00	3 00	5 30		15 60
Saint-Alphonse de Thetford..	62 60	15 00	17 40	18 00	20 30	13 50		18 00	22 00	12 00
Saint-Ambroise.....	40 50	15 00	10 00	13 85	15 00	10 00	12 65		10 00	
Sainte-Anastasia.....	4 00	4 00	3 00	3 00	3 00	3 00	5 00	6 00	10 00	15 00
Ancienne Lorette.....	32 00	17 00	15 00	12 00	13 00	15 00	42 00	34 00	19 00	14 00
Saint-André.....	47 00	11 41	8 42	12 34		4 80			9 20	14 00
Ange-Gardien.....	30 00	5 60	8 67	7 50		6 00	6 70	1 00	10 00	5 00
Saints-Anges de Beauce.....	4 25	3 65	2 80	3 35	2 75	2 20		2 77	2 35	2 25
Sainte-Anne de Beaupré.....	58 60	14 00	14 00	8 96	6 54	12 00	7 07	9 74	21 75	8 75
Sainte-Anne de la Pocatière..	81 00	10 50	10 00	10 00	6 00	7 50	20 00		16 55	6 00
Saint-Anselme.....	25 30	9 15	9 08	6 25	8 76	7 26	20 25	9 56	10 00	8 29
Saint-Antoine.....	6 00	3 00	3 00	6 00	3 75	2 50	6 00	6 00	6 10	3 25
Saint-Antonin.....	9 61	9 80	8 92		5 25	2 45		4 53	3 75	2 92
Saint-Apollinaire.....	19 60	10 00	7 25	6 59		3 50			9 73	
Sainte-Apolline.....		2 00	2 00	2 00						
Saint-Aubert.....	6 85	5 50	5 80	8 50		4 00			5 45	
Saint-Augustin.....	42 00	8 00	9 00	12 00	25 00	8 00		8 00	8 00	8 00
Sainte-Aurélie.....										
Saint-Basile.....	11 88		6 18	3 69	3 74	4 08				5 07
Beaumont.....	11 80		5 50	6 35	8 65	5 00		6 40	5 30	3 15
Beauport.....	35 00	24 00	20 00	21 00		18 25	5 00	18 00	33 00	23 00
Saint-Benjamin.....	9 60				4 00					8 10
Saint-Benoît-Labre.....	4 40		6 34			3 26				
Saint-Bernard.....		5 00	7 12	5 25	6 00	3 50				
Berthier.....	12 00	5 75	2 60	2 00	4 00			4 00	3 50	3 00
Bienville.....	11 40	8 60	7 05	5 17	9 35	6 00	10 00		9 55	5 46
Break-ville.....	4 65	4 29	2 70	4 50	3 10	2 85		3 05	5 00	3 40
Saint-Bruno.....	3 90	1 00	1 25	1 00	0 75	1 00	0 12	1 75	0 75	0 75

Buckland.....	2 25	2 06	1 04	1 08	1 03	1 00	1 00	1 30	10 40	
Saint Cajetan d'Armagh.....	20 00	8 65	7 00	10 50	7 00	11 00	12 00	14 00	18 50	
Saint-Calixte.....	20 00	18 00	13 00	19 50	19 00	14 50	7 00	3 00	3 50	
Saint-Camille.....	2 35				2 15	7 00	20 00	16 00	15 35	
Cap Santé.....	4 00	2 50	2 50	3 75	3 00	2 00	11 80	5 00	13 00	
Cap-Saint Ignace.....	82 50	9 00			17 50	5 00	16 00	13 00	25 00	
Saint-Casimir.....	42 00	14 00	16 00	15 00	13 00	13 00	25 00	16 00	17 65	
Sainte-Catherine.....	10 50	7 00	9 95	9 15	7 75	8 00	6 75	30 00		
Saint-Charles.....	10 00	5 00	7 00	5 00	4 00	12 00		7 00		
Charlesbourg.....	55 80	19 25	15 50	13 00	16 00	26 00	25 00	23 00	40 00	
Charny.....	8 60	5 00	5 26	6 18	6 50	4 36		7 00	14 00	
Château-Richer.....	34 89	6 67	7 50	9 63	8 11	7 80	11 83	70 00	6 35	
Sainte-Christine.....	2 40	2 25	2 40	1 80	1 20	1 25		1 60	7 05	
Sainte-Claire.....	7 15	7 60	6 80	5 80	7 20	6 30	7 05	6 25	1 60	
Collège de Lévis.....	64 54			9 00				15 15	6 20	
Collège de Sainte-Anne.....							4 70			
Saint-Côme.....	7 25	4 22	5 17	5 63	3 20	5 94			4 70	
Cranbourne.....	9 35	5 12	4 50	6 62	3 00	3 40		8 10	4 00	
Convent de St-Joseph de Lévis.....	2 75	1 10	1 10	1 10			60 00	1 10	1 10	
Sainte-Croix.....	27 82	15 80	15 10	16 00	16 03	14 00	15 00	20 00	18 00	
Saint-Cyrille.....	7 00	4 25	6 71	4 35	2 25	5 50	3 89		7 25	
Saint-Damien.....	5 95	2 80	2 25	3 00				2 00	5 94	
Saint-Damase.....	1 60		1 50	2 40		1 50			2 50	
Saint-David.....	27 30	6 00	14 00	10 50	8 50	10 25	9 60		13 00	
Saint-Denis.....	18 80	8 30	8 60	9 50	6 80	7 25	0 75	8 30	9 00	
Deschambault.....	37 34	9 00	8 50	11 00	9 00	8 60	37 87	9 00	13 00	
Saint-Désiré du Lac Noir.....	9 90	4 25	7 00		3 40	4 00			8 50	
Ecureuils.....	5 35	4 40	4 50	6 94	5 97	12 40	5 62	5 00	7 63	
Enfant Jésus.....	7 00	5 00	5 00	7 00		4 50			7 00	
Saint-Edouard de Frampton.....	6 00	5 00	5 21	4 57	5 55	3 35		4 20	18 00	
Saint-Edouard de Lotbinière.....	6 00	3 00	3 00	3 00	3 00	3 00	3 00	6 00	6 00	
Saint-Eleuthère.....	11 25	3 25	4 16	1 60	4 00	2 00	3 50	3 65	5 25	
Saint-Elzéar.....	4 85	5 78	6 64	5 48	4 94	2 33			4 48	
Sainte-Emmélie.....	17 00	15 00	5 00	3 00	2 00	3 00	3 70	5 00	3 30	
Saint-Ephrem.....		8 25	9 30	7 70	10 66	7 00		11 50	11 00	
Saint-Etienne.....	3 00	2 00	3 00	2 00	4 00	2 00	5 00	2 00	4 00	
Saint-Eugène.....	19 10	4 25	6 50	6 30	5 45	4 10	13 40	4 25	4 50	
Saint-Evariste.....	14 47	6 45	5 40	3 35	4 90	5 25		15 00	6 75	
A reporter.....	1,873 78	751 17	638 12	700 90	504 17	551 07	732 02	1,056 76	824 85	660 88

	Denier de Saint- Pierre.	Sourds- Muets.	Ruthènes	Terre- Sainte.	Coloni- sation.	Nègres de l'Afrique.	Sainte- Enfance.	Patro- nage.	Œuvre des clercs.	La Presse Catholique
Report.....	1,873 78	751 17	638 12	700 90	504 17	551 07	732 02	1,056 76	824 85	660 88
Saint-Fabien.....	2 50	1 50	2 00	2 00	1 50
Sainte-Famille, I. O.....	6 25	4 70	3 25	3 20	4 25	6 75
Saint-Félix du Cap-Rouge.....	11 25	2 50	3 00	2 70	2 80	2 60	1 00	4 00	5 00	6 40
Saint-Ferdinand.....	9 00	6 50	10 20	5 60	11 00
Saint-Ferréol.....	23 49	4 34	4 40	5 70	4 36	5 36	4 70	3 44
Saint-Flavien.....	25 00	11 25	10 50	11 00	14 00	8 26
Sainte-Foy.....	12 00	5 00	8 00	5 00	15 00
Saint-François de Beauce.....	10 00	10 00	5 00	5 00	10 00	5 00	5 00	10 00	5 00	5 00
Saint-François, I. O.....	21 00	3 00	4 00	2 50	3 00	1 50	4 00	3 00
Saint-François, Rivière-du-Sud	15 00	9 00	8 35	8 00	5 50	7 00	5 00	8 15	15 00	6 00
Saint-Frs Xavier de Fraserville	2 00	2 00	2 00	3 00	2 00	2 00	3 00	5 00	5 00
Saint-Frédéric.....	10 00	10 00	11 00	7 00	5 00	5 00	8 50	11 00	8 00
Saint-Gédéon.....	5 00	3 05	5 00	5 40	4 00	2 00	6 00	5 00
Saint-Georges.....	25 00	10 00	10 00	5 00	10 00	5 00	10 00	10 00	1 00	10 00
Saint-Germain.....	7 97	2 90	3 70	5 13	7 20	0 20	5 00	3 70	6 25
Sainte-Germaine.....	35 25	7 75	8 50	5 75	5 25	3 10	6 25	5 50	7 40
Saint-Gervais.....	6 25	7 00	9 00	7 00	6 75	8 00	9 86	8 44	10 50	7 00
Saint-Gilles.....	6 10	1 48	1 00	1 28	3 28	3 21
Saint-Gilbert.....	5 00	2 50	3 20	1 75	3 00	2 25
Grondines.....	25 33	9 53	13 75	5 00	14 11	3 60	11 84	15 12
Grosse-Ile.....	2 50	2 00	1 00	1 50	1 00	2 00	2 00
Sainte-Hélène.....	12 00	5 60	5 00	6 35	4 65	3 00	5 05	7 00	5 00	4 40
Sainte-Hénédine.....	7 00	6 00	10 75	4 00	5 20	6 35	5 00
Saint-Henri.....	23 00	8 60	10 00	10 30	8 50	5 15	26 60	11 75	7 70
Honfleur.....
Saint-Honoré.....	20 00	6 67	9 10	10 25	7 05	8 92	7 05	8 10	10 10	9 25
Hurons de Lorette.....
Inverness.....
Saint-Isidore.....	11 75	10 45	9 15	20 00	6 70	11 85	7 00
Ile-aux-Grues.....	16 00	3 65	4 00	4 00	4 20	2 30	4 00	9 00
Islet.....	16 65	6 50	8 00	17 40	7 75	5 55	22 60	5 80
Issoudun.....	7 08
Saint-Jean-Chrysostôme.....	16 50	5 00	6 00	6 00	3 50	5 00	4 00	5 00	5 00	2 50

	7 00	5 00	6 00	6 00	3 50	5 00	4 00	5 00	5 00	2 50
Saint-Jean-Deschaillons	14 50	3 00	4 75	2 75	1 00				7 00	
Saint-Jean, I O	40 00	7 00	5 00	7 00	5 00	3 00	12 00	6 00	13 00	6 00
Saint-Jean-Port-Joli	32 71	15 19	13 00	13 18	9 38	9 12	0 80		11 71	9 52
Sainte-Jeanne	5 60		5 88	6 37		5 25	6 10	5 10	11 91	
Jésus-Marie, Sillery				5 00						
Saint-Joachim	19 35	3 50	5 05	5 80	4 25	3 50	10 25	4 50	5 25	4 50
Saint-Joseph de Beauce			21 00	16 00	12 00	15 50	20 75		13 75	10 00
Saint-Joseph de Lévis	4 75			12 35					4 67	
Sainte-Julie	15 00	2 00	3 00	5 00	4 00	2 00			7 00	6 00
Sainte-Justine				10 00	2 00			5 00		5 00
Kamouraska	34 00	4 50	4 50	60	3 60	3 25	6 55	3 50	8 00	4 10
Lac Edouard	5 00									
Saint-Lambert		4 25	5 10	6 00		3 50	8 00	3 00	3 30	
Lambton	10 00	6 00	6 00	7 00	5 00	4 00		8 00	7 00	
Saint-Laurent	10 00	5 25	3 00	6 75	3 75	4 75	0 84			4 25
Laval										
Saint-Lazare	10 00	5 00	4 00	5 00		4 00		29 30	5 00	
Leeds										
Saint-Léon de Standon	10 38	4 50	3 00	3 16	4 55	3 00	5 00	3 52	7 05	5 00
Saint-Léonard	7 00	4 00	4 50	4 00	3 00	4 00	1 00		11 00	8 00
Lévis	237 00	40 00	40 00	34 00	42 50	36 00	22 85	151 00	59 00	20 00
Lotbinière	8 87	7 73	8 06	8 27	5 40	7 28	3 07	6 35	7 15	6 55
Saint-Louis de Courville							2 32			
Saint Louis de Gonzague	2 35		2 25		1 30				3 00	1 70
Sainte-Louise	7 30	3 15	3 00	3 85	3 50	2 70		3 15	3 15	2 35
Saint-Ludger de Beauce		5 00	3 50		3 00	2 50		8 00		7 75
Saint-Ludger de Fraserville										
Saint-Magloire	4 00	3 50	4 00	2 50	3 00	3 00		3 30		5 00
Saint-Malachie	3 00	1 75	1 25	3 00					10 00	
Saint-Marc	24 30	5 10	10 25	13 35	8 00	5 50	5 10	5 50	6 70	9 00
Saint-Marcel	4 00					2 10				
Sainte-Marguerite	35 00	5 00	5 00	8 00	7 00	3 50	15 00	5 00	10 00	7 00
Sainte-Marie	51 37	14 25	12 20	20 75	13 90	9 25	2 00	16 80	26 00	12 85
Saint-Martin	3 60	4 50	3 00	5 00				4 00		2 80
Sainte-Martine	4 70	3 26	2 50	5 65	1 97	1 55			4 19	3 33
Saint Maurice	8 00	5 00	5 00	6 00	5 00	5 00	5 00	10 00	10 00	10 00
Saint-Maxime	9 92	8 21	8 82	11 46	7 00	4 54			8 00	7 00
Saint-Méthode	5 25	5 00			2 50	2 00			4 00	2 50
Saint-Michel	17 00	6 00		9 00						
Mont-Carmel	5 00		4 00	6 59		4 30			4 50	5 75
Saint-Narcisse	3 00	1 80	2 00	3 00		1 75			3 25	2 25
Saint-Nazaire	6 12	1 45	1 55	1 50		1 14			2 85	4 60

A reporter 2,921 72 1,072 13 999 03 1,139 11 779 13 813 86 970 86 1,447 12 1,313 33 980 04

	Denier de Saint- Pierre.	Sourds- Muets.	Ruthènes	Terre- Sainte.	Coloni- sation.	Nègres de l'Afrique.	Sainte- Enfance.	Patro- nage.	Œuvre des clercs.	La Presse Catholique
Report	2,921 72	1,072 13	999 03	1,139 11	779 13	813 86	970 86	1,447 12	1,313 33	980 04
Saint-Nérée.....	2 75	2 60	3 00	3 35	2 90	2 50	2 50	2 25	2 60
Saint-Nicolas.....	16 25	6 10	6 55	6 80	6 20	3 35	4 00	13 25	6 60
Notre-Dame de Lourdes.....	2 50	3 68	2 00	3 00	2 00	2 00
Notre-Dame de Montauban.....	5 00	5 00	10 00
Notre-Dame des Laurentides.....	5 00
Notre-Dame du Portage.....	10 45	2 74	4 18	4 55
Notre-Dame du Rosaire.....	4 68	3 05	3 20	2 14	4 89
Saint-Onésime.....	6 55	2 00	1 75	2 75	1 10	0 90	1 35	2 40	1 30
Saint-Pacôme.....	29 00	7 00	8 75	8 36	7 75	7 75	6 25	7 75	3 35	7 35
Saint-Pamphile.....	3 30	1 75	2 75	1 25	2 25	1 25	2 75	3 05	2 50
Parisville.....	2 55	1 90	3 15	2 60	2 00	3 00	1 50
Saint-Paschal.....	17 75	9 00	9 00	12 60	7 75	10 00	84 25	9 25	7 00	8 00
Saint-Patrice de Beurivage, ..	4 35	1 00	1 30	1 90	1 07	1 00	1 00	1 75	1 50	1 05
Saint-Paul de Montminy.....	15 49	4 14	4 82	3 64	2 75	3 40	7 30	4 25
Sainte-Perpétue.....	5 00	4 00	4 00	6 00
Sainte-Pétronille.....
Saint-Philémon.....	10 40	3 60	4 00	3 25	3 00	3 00	3 00
Saint-Philippe de Néri.....	5 87	8 00	4 25	4 43	5 75	4 25	3 65	7 05	4 81	5 30
Sainte-Philomène.....	24 61	5 10	4 59	5 60	7 00	2 35	7 00	6 00	5 00	5 50
Saint-Pierre-Baptiste.....	5 00	2 20	1 53	2 35	2 07	5 85	1 75	2 00
Saint-Pierre de Broughton.....	16 00	7 40	6 70	5 50	7 00	9 00	6 27
Saint-Pierre, I. O.....	19 25	7 90	9 10	9 00	6 45	7 45	7 25
Saint-Pierre, Rivière-du-Sud.....	41 00	10 00	10 00	5 25	12 25	12 75	12 00
Pintendre.....	7 30	2 25	2 40	1 75	2 25	2 60	2 30	1 80	3 40	2 60
Pointe-aux-Trembles.....	13 00	4 08	7 20	8 44	6 73	11 52	2 90	5 12	8 12	5 25
Pontbriand.....	5 50	1 00	2 00	1 50	1 00	2 00	2 50	2 25
Portneuf.....	15 40	5 32	5 00	8 55	3 75	5 78	9 00
Saint-Prosper.....	5 00	5 00	4 00	8 00	6 00
Saint-Raphaël.....	10 00	8 25	8 50	6 75	7 25	8 25	11 35	6 15
Saint-Raymond.....	53 24	8 38	8 00	18 73	4 25	26 23	16 97	12 80
Rivière-à-Pierre.....	3 00	1 50	1 50	3 00	2 00	1 50	0 10	1 50	1 50

Saint-Rémi.....	3 50		3 00		2 00					3 00
Rivière-du-Loup.....	25 85	20 00		19 05	9 65	10 60	5 46		22 60	19 60
Rivière-Ouelle.....	39 00	5 00	6 00	6 00	6 00	5 00	5 00	4 00	9 00	9 00
Robertson.....	5 50	1 00	2 00	1 50		1 00		2 00	2 50	2 25
Saint-Roch des Aulnaies.....	5 25	6 60		6 10	3 85	4 10	6 00	5 08	3 60	6 00
Saint-Romuald.....	23 00	9 00	6 00	5 00	10 00	7 00		45 00	12 00	11 00
Sainte-Rose.....	1 75	1 00	1 00	2 00		1 00		2 35	2 00	5 20
Sainte-Sabine.....	4 26	2 25	2 30	1 75	2 47	0 90		1 95	2 30	2 75
Sacré-Cœur de Jésus.....	15 00	10 00			6 00	4 00		8 00	5 00	7 00
Sacré-Cœur de Marie.....	12 39	4 00	4 05	4 34	11 12	3 25	1 00	2 82	4 35	3 05
Sault-Montmorency.....				5 86				3 00	5 00	
Saint-Samuel.....	3 74	4 46		4 13	3 30	14 16			2 29	4 20
Saint-Sébastien.....	18 75	5 80	7 50	7 50	6 25	5 00		6 50	6 50	6 00
Saint-Séverin.....	4 75		1 50	2 50	2 70	1 60			2 50	2 70
Sillery.....	10 57		7 28	14 11	12 45	8 43				8 84
Sainte-Sophie.....	6 90	4 41	6 91	4 64	5 25	4 35		4 20		3 90
Stoneham.....										
Saint-Sylvestre.....								5 00		
Saint-Tnéophile.....		2 40	2 00	3 85	1 04	1 06			3 00	2 38
Saint-Thomas.....	7 00	10 00	7 00	16 00	7 00	5 00			6 50	9 00
Saint-Thuribe.....										
Saint-Tite.....	5 00		2 00	2 00						
Saint-Ubalde.....	23 89	10 40	11 25	13 20	11 00	8 15	7 00	16 80	13 85	11 65
Valcartier.....	0 60									
Saint-Vallier.....	7 04	4 29	4 50	4 65	5 32	3 13		6 64	3 71	2 29
Saint-Victor.....	16 75	8 75	6 25	10 00	7 25	6 65	14 74	9 50	9 50	7 25
Saint-Zacharie.....	6 00	4 00	4 00	4 00	4 00			3 00	10 00	2 00
Intérêts, dons, etc.....	401 00				3,771 72*		206 12		310 00	
Total.....	4,024 75	1,298 24	1,180 00	1,439 10	4,778 62	1,004 05	1,355 66	1,662 13	1,905 17	1,237 62

ARCHEVÊCHÉ DE QUÉBEC,

1er janvier 1913.

H. TÊTU, Ptre.

* Collectes par M. l'abbé Brousseau.

DÉPENSES DE LA SOCIÉTÉ DE LA COLONISATION EN 1912

Orphelinat agricole de Saint-Damien.....	\$ 4, 271. 72
Chemins à Saint-Adalbert.....	100. 00
“ “ Sainte-Appolline.....	<u>40. 63</u>
	\$ 4, 412. 35

RÉSUMÉ

Balance de 1911.....	\$ 491. 28
Recette de 1912.....	<u>4, 778. 62</u>
Total	\$ 5, 269. 90
Dépense de 1912.....	<u>4, 412. 35</u>
Balance	\$ 857. 55

La Société a reçu du gouvernement la somme \$ 1, 459 00, laquelle a été dépensée comme suit :

Chemins à Saint-Adalbert.....	200 00
“ “ Sainte-Apolline.....	159 00
“ “ Saint-Camille.....	300 00
“ “ Saint-Fabien.....	200 00
“ “ Saint-Louis de Gonzague.....	400 00
“ “ Nazaire.....	<u>200 00</u>
	\$ 1, 459. 00

Archevêché de Québec,
1er janvier 1913.

H. TÊTU Ptre,
Secrétaire.

INCENDIÉS DE CHICOUTIMI

Les collectes faites dans le diocèse de Québec pour les incendies de Chicoutimi se sont élevées à \$10,299.65, comme suit :

Souscription de Mgr l'Archevêque.....	\$ 1,000.00
Plusieurs citoyens, catholiques et protestants, de la ville.....	1,505.00
Quêtes à domicile à Québec, catholiques et protestants.....	3,223.27
Collectes dans les églises catholiques.....	<u>4,571.38</u>
	\$ 10,299.65

H. T.

PROCÈS-VERBAL

DE L'ASSEMBLÉE DU BUREAU DE LA

SOCIÉTÉ ECCLESIASTIQUE ST-JOSEPH

TENUE AU SÉMINAIRE DE QUÉBEC

LE 15 AOUT 1913

Sous la présidence de Mgr L.-N. Bégin,

Archevêque de Québec.

Présents : Mgr Marois, Mgr Têtu, Mgr Gagnon, MM. J.-O. Faucher et Lionel Lindsay, procureurs, et M. Jos.-Philippe Ouellet nommé *ad hoc*.

Le procès-verbal de l'assemblée tenue le 16 août 1912 est lu et adopté.

Les Messieurs dont les noms suivent sont reçus membres de la Caisse :

MM. Félix Dumont,
Arthur Gagnon,
Alphonse Legendre,
Damase Maranda,
Joseph Roberge,
Léopold Roberge,
Eugène Dumas,
Amédée Drouin,
Camille Mercier,
Emile Journault,

MM. Amédée Fillion,
Jos.-Elzéar Latulippe,
Jules Lachance,
Conrad Raymond,
Philippe Shaienks,
Philibert Plante,
Charles Rodrigue,
Joseph Falardeau.

Le Secrétaire donne les noms des membres décédés depuis le dernier bureau :

MM. Chs-Stanislas Richard
et Léon Morisset.

Le trésorier lit le résumé des comptes comme suit :

RECETTES

Contributions des membres.....	\$ 8,781.06
Arrérages perçus.....	19.50
Remis sur pension par M. l'abbé Alf. Pâquet...	187.50
Autres remises.....	32.00
Intérêts sur Placements.....	1,167.50
Intérêts sur dépôts.....	78.10
Dépôt à la Caisse d'Economie au dernier bureau	1,634.74
Dépôt à la Banque Nationale au dernier bureau	47.80
	<hr/>
	\$ 11,942.20

DEPENSES

Pensions accordées par le bureau de 1911.....	\$ 8,643.18
Pensions accordées par Mgr le Président.....	1,657.63
Rente viagère.....	30.00
Intérêt sur emprunt.....	4.00
Dépenses du bureau.....	49.25
Dépôt à la Caisse d'Economie.....	1,508.92
Dépôt à la Banque Nationale.....	49.22
	<hr/>
	\$ 11,942.20

DETTES ACTIVES

Prêt à la Fabrique de N.-D. de la Garde (4. p. c.)	\$ 4,000 00
Prêt à la Fabrique du Lac-au-Sable (4 p. c.)	4,975 00
Débentures de l'Electric Co. de Toronto (5 p. c.)	3,000 00
Prêt sur hypothèque (5 p. c.)	6,500 00
Prêt sur hypothèque (5 p. c.)	3,500 00
Prêt à la Fabrique de Saint-Henri de Taillon (5 p. c.)	3,500 00
Banque Nationale (30 actions 8 p. c.)	3,000 00
Dépôt à la Caisse d'Economie	1,508 92
Dépôt à la Banque Nationale(*)	49 22
	<hr/>
	\$ 30,033 14

(*) Recettes ordinaires, \$ 10,259.66. Dépenses ordinaires, \$ 10,384.06. Déficit, \$ 124.40. Montant des surplus \$ 9,201.72.

Les Procureurs allouent les pensions suivantes :

MM. Ferdinand Chabot.....	\$ 300 00
François Têtu.....	300 00
St-Georges Bégin.....	300 00
Mgr L.-J. Langis.....	250 00
MM. Thos.-Eugène Beaulieu.....	250 00
Ludger Blais.....	250 00
J.-Aimé Bureau.....	250 00
Chs-Eug. Frenette.....	250 00
Joseph Girard.....	250 00
Alfred Bergeron.....	250 00
Charles Baillargeon.....	250 00
Jos.-Ben. Soulard.....	250 00
Maxime Hudon.....	250 00
Guillaume Giroux.....	250 00
Darie Lemieux.....	250 00
Étienne Grondin.....	250 00
Nazaire Pâquet.....	250 00
René Casgrain.....	250 00
Apollinaire Gingras.....	250 00
Benjamin Demers.....	250 00
Alphonse d'Auteuil.....	250 00
J.-Onésime Brousseau.....	250 00
Hugh McGratty.....	250 00
René Labbé.....	250 00
J.-Bte Couillard-Dupuis.....	250 00
Pierre Théberge.....	250 00
Pierre Plante.....	250 00
Alphonse Bourassa.....	250 00
Charles Dionne.....	250 00
Eugène Brunet.....	250 00
Daniel Guimont.....	250 00
Arthur Dumais.....	250 00
Joseph Lavoie.....	250 00

MM. Philippe Laverdière.....	250 00
Joseph Destroismaisons.....	250 00
Joseph Breton.....	250 00
Thomas Cloutier.....	250 00
Herménégilde Dubé.....	150 00
Albert Lamothe.....	150 00
Léandre Hamelin.....	80 00

Total \$ 9,780 00

Fait et passé à Québec, le 15 août 1913.

† L.-N. BÉGIN, Arch. de Québec,
Président.

H. TÊTU, ptre,
Secrétaire et trésorier.

EXTRAIT DU LIVRE DES RECETTES

DE LA

SOCIÉTÉ ECCLÉSIASTIQUE SAINT-JOSEPH

JUSQU'AU 1^{er} OCTOBRE 1913

ANNÉE 1911-1912

Sa Grandeur Mgr L.-N. Bégin.....	\$	200 00
“ “ “ P.-Eugène Roy.....		25 00
Mgr C.-A. Marois, P. A., V. G.		15 00
“ Ls-J. Langis, V. G.....		38 00
“ H. Têtu, P. D.....		36 00
“ C.-O. Gagnon, P. D.....		15 00
“ Thos-Grég. Rouleau, P. D.....		60 00
“ Frs-Xavier, Gosselin, P. D.....		98 00
MM. Allaire, Apollinaire.....		6 00
Arsenault, Clovis.....		63 40
Auclair, Grégoire.....		30 00
Auger, Charles.....		38 00
Baillargeon, Charles.....	malade	
Ballantyne, James.....		28 00
Beaudet, Alphonse.....		40 00
Beaudet, Eugène.....		6 00
Beaudoin, Arthur.....		9 80
Beaudoin, Joseph.....		150 00
Beaulieu, Charles.....		7 80
Beaulieu, Thos.-Eug.....	malade	
Bégin, Achille.....		9 00
Bégin, St-Georges.....	malade	
Bélanger, Euclide.....		39 00
Bélanger Salluste.....		24 00
Belleau, Arthur.....		26 00
Belleau, Louis.....		6 00

MM. Belleau, Marie-Louis.....	\$ 6 00
Bergeron, Alfred.....	malade
Bergeron, Armand.....	6 00
Bergeron, Oscar.....	7 00
Bernard, Emile.....	11 50
Bernard, Mendoza.....	12 75
Bernier, Bernard.....	25 00
Bernier, Joseph.....	6 00
Bilodeau, Adélar.....	6 00
Bilodeau, Téléphore.....	16 00
Blais, F.X.-Ludger.....	malade
Blais, Jacques.....	28 00
Blais, Ls-Philippe.....	6 00
Blanchet, François.....	34 00
Blanchet, Odilon.....	24 60
Boilard, Aldéric.....	6 00
Bois, Honorius.....	3 00
Bolduc, Louis.....	10 00
Boucher, Evariste.....	6 00
Boulangier, Lauréat.....	11 00
Boulet, Alfred.....	6 00
Boulet, Auguste.....	9 00
Boulet, Salluste.....	6 00
Bourassa, Alphonse.....	malade
Bourque, Charles.....	40 00
Bourque, Charles.....	6 00
Bourque, Joseph.....	7 50
Boutin, Amédée.....	18 00
Boutin, Frs de B.....	39 00
Boyd, Patrick.....	7 20
Breton, Joseph.....	malade
Breton, Jos.-Elie.....	29 50
Brousseau, Gaudiose.....	45 00
Brousseau, Onésime.....	malade
Brunet, Eugène.....	malade
Brunet, Ulric.....	38 00
Bureau, Jos.-Aimé.....	malade

MM. Cannon, Walter.....	\$	7 50
Cantin, Onésiphore.....		27 75
Caron, Alphonse.....		21 00
Caron, Auguste.....		45 00
Caron, Ivanhoe.....		30 00
Caron, Nazaire.....		28 00
Caron, Wilfrid.....		11 25
Carrier, Alfred.....		13 35
Carrier, Eugène.....		11 25
Carrier, Louis.....		20 00
Carrier, Omer.....		5 00
Carrier, Wilfrid.....		20 70
Casgrain, René.....	malade	
Castonguay, Alfred.....		9 00
Castonguay, Auguste.....		16 50
Castonguay, Esdras.....		27 00
Chabot, Ferdinand.....	malade	
Chabot, Léo.....		8 00
Chalifour, Pierre.....		18 00
Chamberland, Joseph.....		15 00
Chapleau, Ernest.....		6 00
Chénard, David.....		33 00
Chénard, Sylvio.....		23 30
Chouinard, Adélard.....		6 00
Chouinard, Hilaire.....		9 00
Cinq-Mars, Joseph.....		21 00
Cliche, Ovide.....		6 00
Cloutier, Etienne.....		33 00
Cloutier, Gustave.....		14 00
Cloutier, Omer.....		84 00
Cloutier, Onésime.....		36 00
Cloutier, Philémon.....		11 50
Cloutier, Thomas.....		1 00
Collet, Chs-Allyre.....		9 75
Corriveau, Alphonse.....		8 25
Corriveau, H.-Evariste.....		6 00
Côté, Alfred.....		6 00

MM. Côté, Emile.....	\$ 24 00
Côté, François-Xavier.....	28 12
Côté, Georges.....	6 00
Côté, Philippe.....	45 00
Coulombe, Louis.....	45 00
Crépault, Pierre.....	6 00
Croteau, Ulric.....	15 00
Darveau, Georges.....	6 50
D'Auteuil, Alphonse.....	malade
Defoy, Henri.....	24 00
Delagrave, Théodule.....	33 00
Delisle, Léon.....	6 00
Delisle, Philippe.....	30 00
Demers, Benjamin.....	malade
Derome, Jean-Bte.....	10 80
Deschênes, Honorius.....	15 00
Deschênes, Ls-Philippe.....	18 25
Deschênes, Sylvio.....	18 25
Desjardins, Arthur.....	12 00
Desjardins, Bruno.....	30 00
Desjardins, Georges.....	8 00
Desjardins, Hospice.....	36 15
Desroches, Hildevert.....	5 00
Destroimaisons, Joseph.....	3 00
Destroimaisons, Ls-Magloire.....	25 00
Déziel, Anselme.....	50 00
Dion, Albert.....	6 00
Dion, Aurélien.....	6 00
Dion, Pierre.....	12 00
Dionne, Alfred.....	90 00
Dionne, Charles.....	4 50
Dionne, Elzéar.....	28 50
Dionne, Emile.....	54 00
Donaldson, Joseph.....	30 00
Doucet, Alphonse.....	11 00
Dubé, Herménégilde.....	malade
Dubé, Joseph.....	9 00

MM. Dulac, Adolphe.....	\$ 30 00
Dumais, Arthur.....	malade
Dumais, Joseph.....	29 20
Dumais, Ludger.....	9 00
Dumas, Joseph.....	7 50
Dumas, Théophile.....	20 00
Dumont, Joseph.....	18 00
Dupont, Alfred.....	6 00
Dupont, Charles.....	20 00
Dupuis, Fernand.....	36 00
Dupuis, Jean-Baptiste.....	10 00
Dupuis, Odilon.....	10 00
East, Ulric.....	21 00
Faucher, Ajutor.....	50 00
Faucher, Amédée.....	10 00
Faucher, J.-Octave.....	50 00
Ferland, Amédée.....	10 00
Ferland, Calixte.....	6 00
Ferland, Joseph.....	7 20
Feuilteault, Jos.-Alphonse.....	15 60
Fillion, Célestin.....	6 00
Fillion, Hector.....	7 50
Fillion, Maxime.....	59 95
Filteau, Albert.....	24 00
Fiset, Ls-Napoléon.....	27 00
Fleury, Joseph.....	12 00
Fontaine, Luc.....	6 00
Fortier, Hilaire.....	41 00
Fortin, Auguste.....	18 00
Fortin Irénée.....	11 10
Fortin, Maxime.....	6 00
Fortin, Omer.....	6 20
Fournier, Cyrille.....	9 00
Fréchette, Honoré.....	51 00
Frenette, Eugène.....	malade
Gagné, Charles.....	54 00
Gagné, Lucien.....	28 30

MM. Gagnon, Adélarde.....	22 00
Gagnon, Arthur.....	4 50
Gagnon, Cyrille.....	6 00
Gagnon, Ls-Adélarde.....	12 00
Gagnon, Joseph.....	41 30
Gagnon, Théodore.....	6 00
Galerie, Isaïe.....	21 00
Galerie, Jos-Elzéar.....	10 00
Garneau, Ferdinand.....	33 00
Garneau, Henri.....	3 00
Garon, Denis.....	43 00
Garon, Louis.....	14 00
Garon, Samuel.....	18 00
Gauthier, Augustin.....	42 00
Gauthier, Arthur.....	6 00
Gauvin, Joseph.....	10 00
Gauvreau, Lucien.....	12 00
Gelley, Thomas.....	12 00
Gendron, Maximilien.....	7 50
Gervais, Jules.....	35 75
Giguère, Emile.....	6 00
Gingras, Apollinaire.....	malade
Gignac, Joseph-Narcisse.....	7 50
Girard, Joseph.....	malade
Giroux, Cléophas.....	18 00
Giroux, Emile.....	17 25
Giroux, Guillaume.....	malade
Godbout, Adolphe.....	9 00
Godbout, Albert.....	12 00
Godbout, Charles-Ovide.....	18 00
Godbout, Pierre.....	46 00
Godin, A.-Ovide.....	33 75
Gosselin, Auguste.....	4 50
Gosselin, Charles.....	8 25
Gosselin, David.....	42 00
Gosselin, Jean.....	30 00
Gosselin, Joseph.....	7 50

MM. Gosselin, Louis	\$ 25 50
Gosselin, Onésime	6 00
Goudreau, Georges	103 50
Gouin, Arthur	40 00
Gouin, Charles	6 00
Grandbois, Etienne	9 00
Grenier, Adolphe	30 00
Grenier, Victor	11 31
Groleau, Egide	11 25
Grondin, Etienne	malade
Grondin, Philibert	7 00
Grondin, Pierre	18 00
Guay, Edouard	7 50
Guillot, Emile	11 00
Guillot, Joseph	6 00
Guimont, Daniel	malade
Guimont, Odilon	18 00
Guy, Georges	29 00
Guy, Herménégilde	20 15
Hallé, Joseph	9 00
Hamelin, Léandre	malade
Hébert, Léonidas	9 75
Houde, Joseph	6 00
Houde, Jos.-Edouard	39 00
Houle, Théophile	41 25
Huard, Victor-Alphonse	35 62
Hudon, Eugène	45 00
Hudon, Ludger	25 55
Hudon, Maxime	malade
Hunt, John	12 00
Huot, Antonio	malade
Jobin, Emile	8 10
Jolicœur, Siméon	21 00
Julien, Gédéon	6 00
Kirouac, Jules	36 00
Labbé, René	malade
Labbé, Théodore	15 72

MM. Laberge, Joseph-Esdras.....	\$ 12 30
Laberge, Jules.....	10 50
Labrecque, Albert.....	5 00
Labrecque, Cyrille.....	12 00
Labrecque, Jos.-A.....	29 00
Lacasse, Arthur.....	33 00
Lacasse, Joseph.....	6 00
Lachance, Arthur.....	48 00
Lachance, Janvier.....	6 00
Lachance, Jos.-Télesphore.....	50 70
Laflamme, Alfred.....	7 50
Laflamme, Eugène.....	96 00
Laflamme, Napoléon.....	9 00
Lafrance, Alexandre.....	40 00
Lafrance, Napoléon.....	20 00
Lagueux, Robert.....	150 00
Lambert, Joseph-Zoël.....	24 00
Lambert, Zoël.....	100 00
Lamontagne, François.....	30 00
Lamontagne, Raymond.....	28 00
Lamothe, Albert.....	malade
Langlais, Alphonse.....	42 75
Langlois, Charles.....	10 00
Langlois, Jos.-Octave.....	27 00
Langlois, Louis-Alfred..	57 25
Laplante, Frs-Xavier.....	33 00
Lapointe, Arthur.....	absent
Lapointe, F.-O.-Arthur.....	30 00
Laroche, Israël.....	6 00
Larochelle, Joseph.....	6 00
Larochelle, Léon.....	15 00
Larochelle, Ovide.....	7 00
Larue, Luc.....	13 00
Lauzé, Thomas.....	42 00
Laverdière, Philippe.....	malade
Lavergne, Edouard.....	4 25
Lavoie, Edouard.....	25 00

MM. Lavoie, Joseph.....	\$ 32 00
Lavoie, Joseph-E.-N.....	malade
Lebon, Wilfrid.....	7 50
Leclerc, Bruno.....	36 00
Leclerc, Charles.....	34 00
Leclerc, Cléophas.....	7 00
Leclerc, J.-Bte.....	21 00
Leclerc, Lucien.....	6 00
Leclerc, Pierre.....	12 00
Lecours, Irénée.....	10 50
Lefebvre, Frs-Xavier.....	6 00
Legendre, Pamphile.....	6 00
Lemay, Albert.....	8 00
Lemay, Léonidas.....	absent
Lemay, Philogone.....	31 50
Lemieux, Célestin.....	9 00
Lemieux, Darie.....	malade
Lemieux, Gaudiose.....	42 00
Lemieux, Gilbert.....	28 00
Lepage, Alexandre.....	15 00
Lépinay, Félix.....	26 70
Lessard, Auguste.....	7 50
Lessard, Hubert.....	66 00
Lessard, Joseph.....	30 60
Létourneau, Amédée.....	9 00
Levasseur, Joseph.....	54 00
Levasseur, Paul.....	9 00
Lévêque, Clément.....	30 00
Lévêque, Edmond.....	6 50
Lévêque, Luc.....	33 00
Lindsay, Lionel.....	9 00
Magnan, Aristide.....	5 20
Maguire, Eustache.....	38 00
Maheu, Arthur.....	6 00
Marceau, Ludger.....	15 00
Marcoux, Auguste.....	10 50
Marcoux, Thomas.....	7 80

MM. Marois, Odilon.....	\$ 115 00
Martel, Alfred.....	16 20
Martel, Ulric.....	1 00
Martin, Arthur.....	7 50
Martin, Edouard.....	35 00
Martin, Emile.....	30 00
Martin, Olivier.....	12 00
Massé, Ferdinand.....	9 00
Mathieu, Philippe.....	11 45
Maurais, Eugène.....	23 40
McCrea, Georges.....	48 00
McGratty, Hugh.....	malade
Mercier, Georges.....	15 50
Mercier, Joseph.....	28 00
Mercier, Théodore.....	6 00
Michaud, Adolphe.....	40 40
Michaud, Æmilus.....	21 00
Michaud, Aurélius.....	21 00
Michaud, Enoil.....	6 00
Michaud, Ludger.....	6 00
Miller, Eugène.....	6 00
Miville, Georges.....	12 50
Montreuil, Ernest.....	35 00
Moreau, Arthur.....	31 00
Morel, Alphonse.....	6 00
Morisset, Alfred.....	65 00
Morisset, Léon.....	40 00
Morissette, Eugène.....	6 00
Morissette, Rosario.....	45 00
Morneau, Eugène.....	7 50
Nadeau, Condé.....	12 00
Nadeau, Philippe.....	6 00
Nicole, Hercule.....	6 00
O'Farrell, John.....	30 50
O'Reilly, Patrick.....	24 00
Ouellet, Jos.-Philippe.....	27 00
Ouvrard, Georges.....	6 00

MM. Pacaud, Edouard.....	\$	9 00
Pagé, Edouard.....		13 25
Pampalon, Antoine.....		25 00
Pâquet, Alfred.....		malade
Pâquet, Edouard.....		28 50
Pâquet, Joseph.....		7 50
Pâquet, Louis-H.....		3 00
Pâquet, Nazaire.....		malade
Paradis, Benjamin.....		12 00
Paradis, Emile.....		20 75
Paradis, Joseph.....		12 00
Paradis, Louis.....		47 00
Parent, Elzéar.....		7 00
Paré, Edmond.....		16 50
Pelletier, Bruno.....		7 50
Pelletier, Dominique.....		31 07
Pelletier, Eugène.....		25 70
Pelletier, Georges.....		39 00
Pelletier, Geo.-N.....		7 50
Pelletier, Léonce.....		6 30
Pelletier, Noël.....		6 00
Perron, Ulric.....		12 00
Pérusse, Ludger.....		31 00
Piché, Adélarde.....		6 00
Picher, Ludger.....		40 50
Pichet, Emilien.....		31 50
Plante, Omer.....		36 00
Plante, Pierre.....		malade
Poirier, Omer.....		37 00
Poulin, Arthur.....		19 00
Poulin, Joseph-Amédée.....		28 60
Poulin, J.-Alexis.....		12 00
Poulin, Pierre.....		6 00
Pouliot, Alfred.....		30 00
Pouliot, Napoléon.....		39 00
Pouliot, Valère.....		7 50
Prémont, Arthur.....		7 00

MM. Proulx, Armand	\$ 26 00
Proulx, Arthur	25 00
Proulx, Ernest	4 00
Proulx, Joseph	13 92
Proulx, Théodule	6 00
Proulx, Walstan	20 00
Provancher, Arthur	27 50
Rainville, Joseph-Aimé	23 00
Raymond, Conrad	1 75
Raymond, Henri	7 50
Raymond, Zéphirin	7 50
Rémillard, Gustave	27 00
Rémillard, Jules	7 00
Richard, Charles	62 00
Richard, Joseph	30 00
Richard, Salluste	22 50
Rivard, Emilien	6 00
Roberge, Albert	6 00
Rochette, Eleusippe	20 00
Rochette, Joseph	18 25
Rochette, Victor	6 00
Roger, Herménégilde	18 30
Rouleau, Albert	46 00
Rouleau, Fortunat	29 00
Rouleau, Joseph	36 20
Rouleau, Joseph-E.	36 00
Rousseau, Albert	13 30
Rousseau, Ulric	30 00
Roy, Adalbert	7 50
Roy, Alexandre	6 50
Roy, Elias	12 00
Roy, Jos.-Edouard	malade
Roy, Joseph	11 25
Roy, Fortunat	6 00
Roy, Philéas	75 00
Roy, Valère	10 00
Roy, Wilfrid	7 50

MM. Ruel, Jean-Baptiste.....	\$	38 00
Saint-Pierre, François.....		6 00
Samson, Cyrille.....		47 85
Sauvageau, Gédéon.....		12 00
Savard, Georges.....		6 00
Savard, Odilon.....		15 00
Scott, H.-Arthur.....		44 00
Simard, Arthur.....		30 00
Simard, Cléophas.....		15 00
Soucy, Téléphore.....		36 00
Soulard, Joseph-B.....		malade
Talbot, Alphonse.....		23 75
Tardif, Alphonse.....		6 00
Taschereau, Auguste.....		50 00
Tessier, Charles.....		22 55
Têtu, Alphonse.....		9 00
Têtu, François.....		* malade
Théberge, Pierre.....		malade
Théberge, Stanislas.....		6 00
Thibaudeau, Joseph-T.....		48 30
Thiboutot, Jean-Baptiste.....		32 00
Tremblay, Alphonse.....		22 70
Tremblay, Herménégilde.....		6 00
Turcotte, Philéas.....		47 10
Turcotte, Sauveur.....		36 00
Turcotte, Théophile.....		30 50
Turgeon, Gaudiose.....		30 00
Turgeon, Joseph.....		26 00
Turgeon, Louis.....		9 24
Turmel, Adélarde.....		11 00
Vachon, Alexandre.....		6 00
Vaillancourt, Arthur.....		57 00
Vaillancourt, Joseph.....		20 00
Veilleux, Joseph.....		absent
Vézina, Auguste.....		2 25
Vézina, Léonce.....		30 00
Villeneuve, Sévère.....		4 50

MM. Vincent, Arthur.....	\$	37 00
Voyer, Elzéar.....		25 00

ARRERAGES

Anonyme		1 38
“		4 25
“		7 50
MM. Emilien Rivard.....		2 00
François Saint-Pierre.....		2 00
Théo. Labbé.....		3 00

Archevêché de Québec,
1er octobre 1913.

H. TÊTU, Ptre,
Secrétaire.

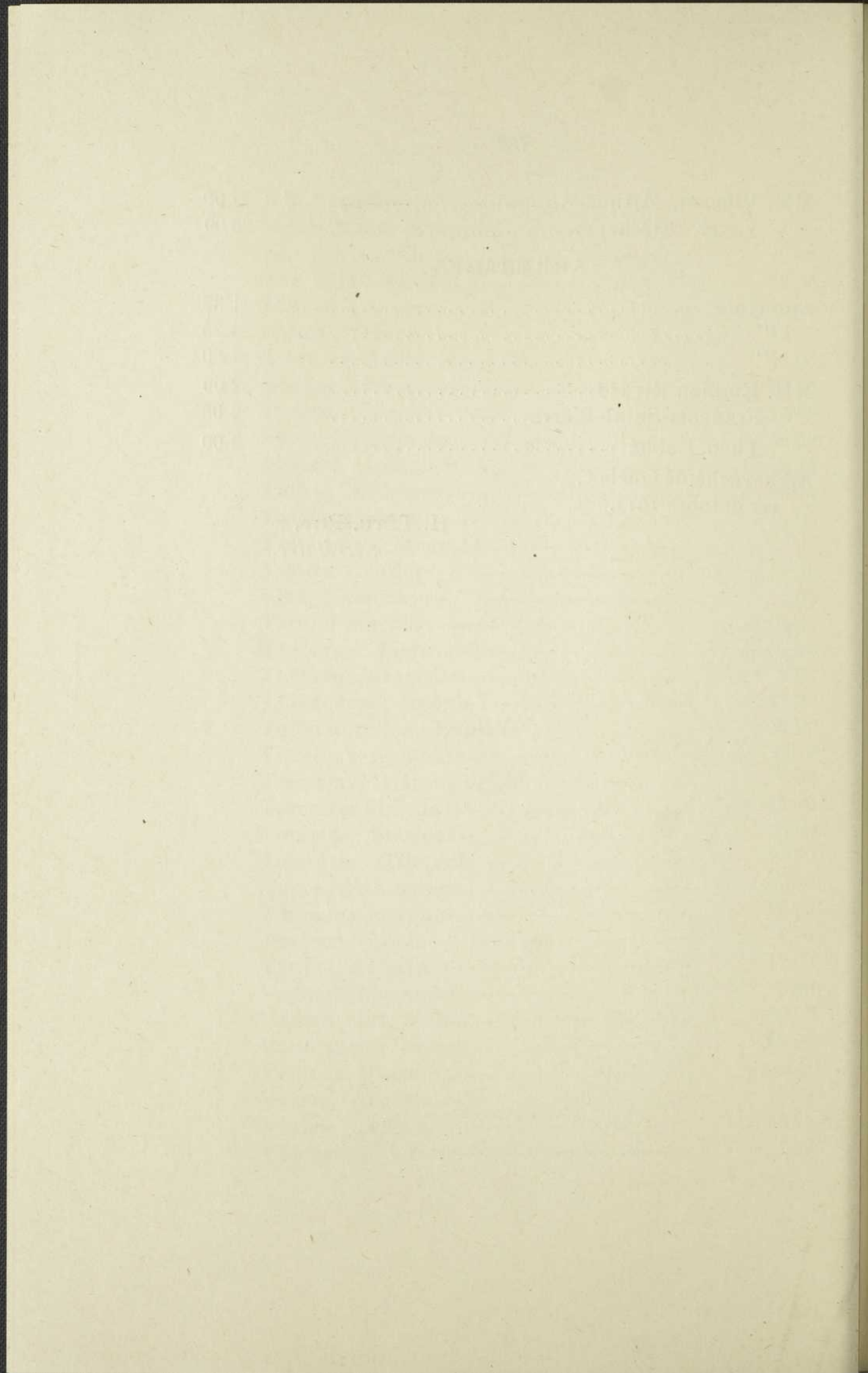

QUÆSTIONES ANNO 1914

COLLATIONIBUS THEOLOGICIS DISCUTIENDÆ

IN DICECESI QUEBECENSI

MENSE JANUARIO

Titius et Julia, ambo catholici e Statibus Fœderatis, matrimonium, quatuor abhinc annis, contraxerunt coram ministello protestante. Non habuerunt filios. Maritus tunc divortium civile obtinuit et uxorem dereliquit, sed post aliquot menses reconciliatus est cum Ecclesia.

Quæritur nunc :

1. — An habeatur pro Titio obligatio moralis Juliam in uxorem ducendi ?

2. — An parochus omnia hæc supra dicta probe noscens, possit declarare matrimonium civile Titii et Juliæ esse nullum, vel an declaratio nullitatis ab episcopo fieri debeat ? — Quæritur insuper :

3. — An parochus possit admittere — pro matrimoniis mixtis quæ fiunt in presbyterio — Protestantes qui a sponsis expresse ut testes adducti sunt eorumque nomina ut testes in tabulis publicis (régistre) referre ?

4. — Nonne fortasse melius esset, si adsint catholici ibi adstantes, horum nomina privatim consignare ut testes hujus matrimonii ?

Exponantur obligationes seu officia parochorum relate

1. — ad catechismum docendum in ecclesia et in scholis ;

2. — ad ægrotantes invisendos et administrandos, juxta præscriptiones Ritualis Romani ;

3. — ad prædicationem diebus dominicis et festis habendam ;

4. — ad residentiam ;

5. — ad missam pro populo celebrandam ;

6. — Ad ætatem canonicam famularum quæ in presbyterio commorantur. Conferantur ea quæ de his in nostro Concilio Plenario Quebecensi decreta sunt.

MENSE MAIO

Joannes, minister presbyterianus, sæpissime loquitur, prædicat et scribit adversus *innovationes* doctrinales, ut ipse ait, quæ paulatim introductæ sunt in Ecclesia Catholica Romana, quæque Sacris Scripturis contradicunt, inter quas præsertim Infallibilitas Romani Pontificis et Conceptio Immaculata Beatæ Mariæ Virginis.

Sempronius, parochus, timens ne fideles a sana Ecclesiæ doctrina avertantur, duas conciones habuit in quibus dilucide demonstravit ex Scripturis et Traditione utrumque dogma, scilicet 1° Infallibilitatis Summi Pontificis, successoris Divi Petri, in materia fidei et morum, quando loquitur *ex cathedra*, et 2° Immaculatæ Conceptionis Beatæ Mariæ Virginis. Quibusnam argumentis theologicis uti debuit Sempronius ?

Detur Commentarium sufficiens et dilucidum omnium singularumque 17 articulorum Decreti a Sacra Congregatione de Religiosis die 3â februarii 1913 promulgati (ut videri est in *La Semaine Religieuse de Québec*, diei 16æ octobris) de confessionibus Monialium et Sororum.

MENSE OCTOBRI

Veronica mulier, die vigesima septembris elapsi, cum matrina protestantica, attulit infantem ad ecclesiam catholicam baptizandum. A parochio Sempronio interrogata dixit se et maritum fuisse in fide catholica educatos,

amplius tamen eam non profiteri, quum una religio sit æque vera ac alia. Addit quatuor alios liberos fuisse quidem baptizatos in ecclesia catholica, nunc vero scholam publicam frequentare, nec se ad scholam catholicam eos mittere velle. Declarat tandem se hunc infantem attulisse ad ecclesiam catholicam baptizandum, quia cæteri ibidem baptizati fuerant, nec in ecclesia protestantica nec alibi eum fore baptizatum nisi a parrocho baptizetur. Unde Sempronius quærit :

1. — An infantem hunc, positis hujusmodi circumstantiis, baptizari debuerit ?

2. — An admittere ei licuerit matrinam protestanticam, quum patrinus catholicus non adesset ?

3. — An, secus, sine patrino et cum cæremoniis eum baptizare debuerit ?

4. — In illo casu, quid agendum de responsis in Rituali præscriptis, et quinam infantem tenere debuerit dum baptizaretur ?

Numerus fidelium qui, præsertim diebus dominicis et festis, Sanctissimam Eucharistiam recipiunt quotidie augetur. Ne isti devoti fideles diutius in ecclesia detineatur, hæc in parochia quâdam introducta est consuetudo :

Parochus celebrat missam, sed statim post consecrationem advenit vicarius Petrus, qui — ne interrumpatur missa aperiendo ostium tabernaculi — sumit ciborium continens hostias a parrocho mox consecratas et statim incipit communionem delibus distribuere, dum celebrans sanctum sacrificium persequitur. Quærit theologus :

1. — An fas sit vicario dare communionem cum hostiis mox in missa consecratis, antequam ipse celebrans se communicaverit et ita sanctum sacrificium compleverit ?

2. — An potius possit aut debeat alium ciborium in tabernaculo contentum sumere ? et

3. — An Petrus teneatur, posito maximo concursu communicantium, dicere *singulis* : Corpus Domini Nostri Jesu Christi, etc., vel sufficiat hæc verba proferre *pro pluribus simul* ?

MENSE DECEMBRI

Titius presbyter, ad diversos casus conscientiae solvendo, quærit a professore theologiae :

1. — An iudex catholicus sententiam ferre possit juxta leges patriæ injustas ?
2. — Quænam sint obligationes testium coram tribunali civilibus et undenam oriuntur ?
3. — Quænam sint obligationes speciales medicorum ?

Petrus, presbyter recenter ordinatus, sæpe anxius hæret de rebus ad justitiam spectantibus. Occurrunt ei plurima quibus ejus conscientia scrupulis angitur et ad rectam solutionem quorundam casuum quærit a theologo :

1. — Quænam formalitates in testamento conficiendo lege Canadensi requirantur ?
2. — An defectus istarum formalitatum testamentum invalidum in conscientia reddat ?
3. — Quid requiratur a jure canonico ad validitatem testamenti ad causas pias ?
4. — Quid sit donatio inter vivos et num revocari possit ?
5. — Apud quem sit dominium bonorum ecclesiasticorum et quid de earum alienatione ?

COMPTES-RENDUS

DES COLLECTES FAITES DANS LE DIOCÈSE DE QUÉBEC, EN 1913, POUR LE DENIER DE SAINT-PIERRE, LES SOURDS-MUETS, LES RUTHÈNES, LA TERRE SAINTE, LA SOCIÉTÉ DE COLONISATION, LES NÈGRES DE L'AFRIQUE, LA SAINTE-ENFANCE, LE PATRONAGE, L'ŒUVRE DES CLERCS ET LA PRESSE CATHOLIQUE

	Denier de Saint- Pierre	Sourds Muets	Ru- thènes	Terre- Sainte	Coloni- sation	Nègres de l'Afrique	Sainte- Enfance	Patro- nage	Œuvre des clercs	La Presse Cath.
Basilique	160 50	55 80	50 00	75 00	50 80	50 80	60 66	350 50	70 80	140 50
Notre-Dame de la Garde ..	1 00	2 00	2 50	2 50	2 00	5 00	4 00	5 00
Archevêché	10 00	100 00	5 00	5 00	10 00	5 00	5 00	40 00	50 00	10 00
Séminaire	25 00
Hôtel-Dieu	12 00	2 00	4 00	4 00	5 00	10 00	12 00
Ursulines	25 00	10 00	10 00	20 00
Hôpital-Général	17 35	6 10	7 70	9 25	6 00	6 35	3 55	7 95	8 45	5 10
Bon Pasteur	5 00	7 00
Sœurs de la Charité	10 00	10 00	58 00
Saint-Patrice	25 00	14 00	14 50
Saint-Jean-Baptiste	20 00	20 00	15 00	30 00	10 00	20 00	10 00	198 30	15 00	10 00
Saint-Roch	134 00	50 00	40 60	50 00	25 00	85 00	35 00
Jacques-Cartier	27 38	95 00	29 25	5 00	114 00
Saint-Sauveur	17 70	23 57	23 75	38 81	17 48	24 10	19 45	14 40
Saint-Malo	50 00	10 00	40 90
Stadacona	5 25	3 00	3 00	7 00	4 00	4 40
Limoulou	7 50	4 25	3 75	2 00	3 50	3 50	10 00	5 00	5 50
Asile Saint-Michel	24 25	8 70	8 60	9 75	8 60	7 95	11 50	13 85	11 50
Couvent de Saint-Roch	33 00
Couv. de Jacques-Cartier	10 50
Couvent de Mérici	5 25
Hôtel-Dieu du Sacré-Cœur ..	2 50	1 35
N.-D. du Chemin	16 36	6 77	11 00	6 72	4 50	12 21	8 17	60 60	7 00	5 00
Hospice Saint-Charles	1 00
Pères Blancs	4 00
A reporter ..	568 41	333 57	289 90	293 78	115 88	160 91	283 38	914 30	227 90	192 60

— 79* —

	Denier de Saint- Pierre	Sourds Muets	Ru- thènes	Terre- Sainte	Colonie- sation	Nègres de l'Afrique	Sainte- Enfance	Patro- nage	(Euvre des clercs	La Presse Cath.
Report.	568 41	333 57	289 90	293 78	115 88	160 91	283 38	914 30	227 90	192 60
Saint-Adalbert	1 50	0 80		0 50		0 95				
Saint-Adrien	12 25	4 00	3 55	4 65	3 20	2 00		4 00	4 35	6 95
Saint-Agapit			7 00	7 25			3 30	10 00	5 35	
Sainte-Agathe	4 65	2 07	7 83	6 32		5 23			7 10	
Saint-Alban	47 70	8 65	10 00	8 50		11 00	5 14	10 00	9 20	6 00
Saint-Alexandre	5 00	8 00	5 80	11 35	6 45	7 15	3 00	6 00	9 00	17 00
Saint-Alph. de Thetford ..	52 60	18 75	16 00	13 00		16 25		20 00	25 00	16 00
Saint-Ambroise	38 20	15 80	15 00	10 00	15 00	10 00	11 00	10 20	12 00	
Sainte-Anastasia	10 00	10 00	10 00	10 00	10 00		10 00	10 00	10 00	25 00
Ancienne-Lorette	33 00		14 00	15 00		21 00	44 00	22 00		15 00
Saint-André	21 30	6 59	3 08	6 51	5 70		1 80	5 58	7 77	9 75
Ange-Gardien	33 00	7 00	8 75	6 00	5 00	4 10	4 65	1 00	17 00	7 35
Saints-Anges de Beauce		1 70	3 00	2 10	2 50	2 28		3 00	8 00	3 30
Sainte-Anne de Beaupré... ..	60 50	16 01	8 35	14 45	12 00		6 20		12 00	
Sainte-Anne de la Pocat. ...	80 00	10 00	10 00		9 00	18 00	7 00		10 00	8 00
Saint-Anselme	34 35	10 40	11 44	7 00	9 82	9 60	24 94	9 35	9 57	11 11
Saint-Antoine	5 00	3 00	2 75	5 40	2 90	4 50	5 00	6 00	5 25	
Saint-Antonin	5 35	7 71	7 75	3 60	4 55	5 91		7 45	6 75	3 71
Saint-Apollinaire				3 65				8 20	8 00	4 00
Sainte-Appoline										2 00
Saint-Aubert	10 56	5 08	9 88	7 94	5 00	8 20	3 53	8 30		7 50
Saint-Augustin	42 00	7 00	8 00	8 00	30 00	8 00		7 00	9 00	7 00
Sainte-Aurélie	2 53	1 70	0 92	1 33	1 05				2 19	1 93
Saint-Basile	5 24	6 65	6 64	4 15	6 37	8 96	9 05	5 17	2 81	3 38
Beaumont	14 60	3 60	4 60	5 30	5 60	5 65			5 50	5 70
Beauport	39 00	23 00		22 00	20 00		5 00	18 00	37 00	33 00
Saint-Benjamin										
Saint-Benoît-Labre	10 00					4 12	2 00		4 44	4 44
Saint-Bernard	7 50	3 50	6 25	3 25		5 00				
Berthier	10 00	2 75		2 50		5 00	5 30	5 50	3 70	4 00
Bienville	14 50		6 52	2 50	7 00	4 55	5 45		7 50	6 50
Breakeyville	3 55	4 18	2 25	4 32	1 16	2 95			5 00	1 44
Saint-Bruno	3 25	0 80	2 00	2 25	0 75	1 00	0 10	1 50	4 60	0 70

Buckland	5 15	3 50		3 10	1 60	3 20			5 00	3 50
Saint Cajetan d'Armagh	27 75		15 00	7 00		9 35		11 25	16 00	14 00
Saint-Calixte	22 25	19 00	15 50	16 00	21 00	13 00	9 34	19 00	25 00	18 00
Saint-Camille		3 50		3 00		3 50		10 00		
Cap Santé	5 00	4 00	4 00	6 00	4 00	5 00	11 60	16 05	6 00	
Cap Saint-Ignace	37 50	7 00		10 00	6 00	15 00		26 00	10 00	
Saint-Casimir	36 00	15 50	13 60	15 00	13 50	14 00	20 00	17 00	16 00	16 00
Sainte-Catherine	8 30	3 87	6 00	3 93	8 19	12 34	8 00	5 25	27 36	5 00
Saint-Charles	15 00	5 00	6 00	4 50	8 00	4 00	10 00	5 00	6 00	10 00
Charlesbourg	20 00	27 00	18 00	17 06	14 00	28 00	26 11	15 00	29 00	16 00
Charny	8 72	5 85	6 48	5 18	4 75	7 25			8 79	6 25
Château-Richer	20 50	9 45	8 00	10 00	9 30	6 65		16 82	71 51	29 68
Sainte-Christine		1 60	2 65	1 85		2 50		2 00	2 55	3 00
Sainte-Claire	15 40	8 60	7 45	8 75	9 20	8 25	8 45	10 20	11 55	5 25
Collège de Lévis	21 00									
Collège de Sainte-Anne							9 00			7 00
Saint-Côme	4 58	5 02	6 50	5 81	5 00				4 50	
Cranbourne	12 41	3 74	6 20	4 66	5 15	4 27		8 90	8 30	4 50
Couv. de St. Jos. de Lévis	2 25	1 10	1 10	1 10		1 10	27 00	1 10	1 10	1 10
Sainte-Croix	28 00		14 00	14 00	18 00	15 00	16 60	16 00	17 00	18 00
Saint-Cyrille	19 41	7 60	6 94	4 02	6 96	7 12	3 82	5 95	7 00	8 25
Saint-Damien	4 25	2 35	3 00	2 65				3 00	5 50	2 40
Saint-Damase		2 00		3 00		1 75		3 90	2 00	1 80
Saint-David	33 60		10 66	11 00	9 50	9 00	8 31		12 00	11 50
Saint-Denis	21 05	9 60	7 50	3 89	9 50	8 70	1 00	7 25	11 25	6 80
Deschambault	73 47	8 00	10 35	8 10	9 81	9 20	21 05	10 00	10 51	9 17
Saint-Desiré du Lac Noir	7 90		6 00							8 00
Ecureuils	11 11	5 38	5 60	6 31	8 02	6 61	7 35	9 47	22 00	8 88
Enfant-Jésus	7 00		3 50	7 00		5 00		10 00	7 00	4 50
Saint-Edouard de Framp.	9 35	6 00	6 20	3 52				3 25	20 85	16 20
Saint-Edouard de Lotb.	5 00	5 00	5 00	5 00	5 00	5 00		5 00	5 00	5 00
Saint-Elleuthère	13 30	3 20	5 00	1 25	4 10	3 00	4 20	2 75	3 50	2 25
Saint-Elzéar	10 40	4 75	5 49	5 77		3 78		9 31	5 85	5 33
Sainte-Emmérie	16 00	15 00	5 00	3 00	3 00	3 00	2 40	5 00	3 00	5 00
Saint-Ephrem	9 30	10 00	6 25	8 00		9 50				11 25
Saint-Etienne	5 50	2 00	2 00	2 85	3 00	2 00	5 00	3 00	3 00	4 00
Saint-Eugène	19 10	4 75	5 50	5 30	4 10	6 00	15 00	6 75	5 00	3 60
A reporter	1,728 04	731 67	705 83	740 11	469 61	564 38	654 07	1,359 73	865 10	674 57

	Denier de Saint- Pierre	Sourds Muets	Ru- thènes	Terre- Sainte	Coloni- sation	Nègres de 'Afrique	Sainte- Enfance	Patro- nage	Œuvre des clerics	La Presse Cath.
Report.....	1,728 04	731 67	705 83	740 11	469 61	564 38	654 07	1,359 73	865 10	674 57
Saint-Evariste	15 50	4 80	7 25	5 10	5 40	5 00			7 50	4 60
Saint-Fabien.....	4 00	3 00		1 50	3 25			13 00	3 00	2 25
Sainte-Famille, I. O.	6 75	2 20	3 00	4 35		2 25	3 30	3 00	2 00	3 25
Saint-Félix du Cap-Rouge ..	8 25	3 00		4 00		3 00		4 50	6 00	4 50
Saint-Ferdinand.....	10 00			7 35					16 40	
Saint-Ferréol	15 00		3 12	3 43	2 15			2 33	3 27	2 16
Saint-Flavien.....	27 55	8 00	10 00	7 65	8 00	15 00	9 00		11 25	
Sainte-Foy	15 00	5 00	9 00	25 20	5 00	5 00			10 00	
Saint-François de Beauce..	10 00	10 00	5 00	5 00	10 00	5 00	5 00	10 00	5 00	5 00
Saint-François, I. O.	22 00	2 50		3 50	2 50	1 30		6 00	9 00	3 00
Saint-François, Riv. du Sud	15 00	8 00	9 00	9 00	7 00	7 00	7 00	18 00	15 00	7 00
Saint-Frs X. de Fraserville	2 00	2 00	2 00	2 00	5 00	2 00	3 00	5 00	4 00	5 00
Saint-Frédéric	10 00	9 00	8 50			10 50	5 00		12 00	8 00
Saint-Gédéon.....	3 00	5 00	6 00	4 00		6 00		5 00	5 00	4 70
Saint-Georges	25 00	10 00	5 00	5 00	10 00	5 00	10 00	10 00	10 00	10 00
Saint-Germain.....		3 41	4 00	4 37	3 90	2 80		3 65		3 35
Sainte-Germaine	39 35	5 60	8 00	3 75	5 00	6 00		13 75	11 30	6 75
Saint-Gervais	10 00	6 00	7 00	10 00	8 50		7 00	7 00	10 00	6 00
Saint-Gilles			3 00	2 00					5 00	
Saint-Gilbert	3 00	1 50		2 38		3 00			2 27	2 24
Grondines	21 03	15 06		9 90	15 95	13 68	15 93	10 10	16 00	
Grosse-Ile.....		1 00	1 00	1 25		0 50			2 00	
Sainte-Hélène	17 10	5 20	7 60	6 12	5 03	5 84	10 82	5 55	7 45	4 50
Sainte-Hénédine.....	11 50	6 00	6 50	4 00					8 00	8 25
Saint-Henri.....	24 25	7 00	10 00	12 62	10 10	8 20	20 00	19 60	8 75	8 15
Honfleur										
Saint-Honoré	20 00	9 00	5 30	14 84	6 45	7 14	9 40	10 89	7 50	10 20
Hurons de Lorette.....	7 00	2 20	5 25	7 75		8 00				2 30
Inverness.....										
Saint-Isidore.....	8 50	7 75	8 55	7 75	5 50	6 30	18 50			8 00
Ile-aux-Grues	14 25	5 00	6 00	4 00	2 50	3 00	11 16		3 00	10 00
Islet	16 30	8 90	7 17	15 15	10 40	10 80	5 40		15 21	
Issoudun	4 25	2 07	3 07	2 60	2 19	2 98	2 88	3 44	1 95	4 65

Saint-Jean-Chrysostôme . . .	17 00	6 00	5 00	6 00	5 50	5 00	4 00	5 00	4 00	1 50
Saint-Jean-Deschailions . . .	14 25	3 00	6 50	4 25	1 00	2 50		8 00	11 00	9 50
Saint-Jean, I. O.	39 00	7 00	5 00	6 00	5 00	6 25	13 00	6 00	20 00	8 00
Saint-Jean-Port-Joli	37 24	11 35	12 60	11 53	8 65	11 55	1 10	11 75	13 53	7 92
Sainte-Jeanne	20 55	8 00	11 00	6 25		8 75	2 05	7 00	10 10	6 15
Saint-Joachim	34 30	3 00	3 25	5 00	3 00	5 40	9 65	4 25	5 00	3 00
Saint-Joseph de Beauce	19 00	16 00	14 00	16 50	15 00	13 00			15 00	15 70
Saint-Joseph de Lévis	11 15		5 17		5 19	4 80		6 00	8 78	5 29
Sainte-Julie	15 00	5 00	3 00	3 00	3 00	2 00			10 00	5 00
Sainte-Justine		5 00		5 00			54 11			5 00
Kamcuraska	31 70	5 15	4 00	5 00	3 50		5 50	10 00	6 50	3 50
Lac Edouard	2 50									3 17
Saint-Lambert	35 70	3 80	5 00	3 65	4 00	3 65	11 00	3 75	6 00	6 80
Lambton	10 50	10 00	6 50	6 00	6 50	8 50		6 00		
Saint-Laurent	6 25	4 50	5 25	6 50	6 50	3 50			6 00	5 25
Laval										
Saint-Lazare	8 50	4 74	3 24	4 27						4 50
Leeds	3 50	0 75	1 00	1 00	1 00	1 50	1 00	1 25	1 00	2 00
Saint-Léon de Standon	4 00	4 75	5 10	2 85	4 30	2 40	4 55	3 50	2 00	4 55
Saint-Léonard	5 00	3 00	4 00	3 00	3 00	5 00	1 00	4 00	12 00	7 00
Lévis	243 77	44 00	53 50	60 00	40 00	40 00	30 00	154 35	70 00	89 00
Lotbinière	9 70	7 72	9 30	7 10	6 60	8 87	3 40	8 33	8 75	8 23
Saint-Louis de Courville										
Saint-Louis de Gonzague	2 50	2 00	1 00			5 00			5 00	
Sainte-Louise	9 75	2 00	4 00	4 40	3 15	3 50		3 75	6 00	3 60
Saint-Ludger de Beauce	4 00	6 00	5 50					10 00	5 00	4 00
Saint-Ludger de Fras										
Saint-Magloire	5 00	3 50	4 00	3 00		3 0		3 00	4 00	4 00
Saint-Malachie	9 00	1 50	2 50	2 00		1 25			10 00	2 75
Saint-Marc	25 40	9 10	9 60	10 50	8 70	9 00	5 00	5 00	8 55	9 30
Saint-Marce	6 17		2 00	3 00		2 00				2 80
Sainte-Marguerite	39 90	5 00	5 00	9 00		5 00	17 10	5 00	8 00	6 00
Sainte-Mari	30 00	9 35		16 40	12 00	15 50	2 00		12 75	11 55
Saint-Martin	13 10	3 50	3 00	6 00				5 00	6 00	5 00
Sainte-Martine	3 40	2 60	2 70	5 10	3 50			4 48	2 80	4 11
Saint-Maurice	6 00	5 00	5 00	10 00	5 00	5 00	5 00	10 00	8 00	10 00
Saint-Maxime	9 20	7 02	5 00	7 64	7 48	5 80		6 48	8 20	
A reporter	2,845 65	1,099 19	1,067 85	1,165 56	764 40	804 49	962 82	1,802 43	1,376 91	1,072 59

— 82* —

	Denier de Saint- Pierre	Sourds Muets	Ru- thènes	Terre- Sainte	Coloni- sation	Nègres de l'Afrique	Sainte- Enfance	Patro- nage	Œuvre des clercs	La Presse Cath.
Report	2,845 65	1,099 19	1,067 85	1,165 56	764 40	804 49	962 82	1,802 43	1,376 91	1,072 59
Saint-Méthode										
Saint-Michel	6 20	4 00	3 80	4 20		3 40	34 47		8 40	
Mont-Carmel	6 60		6 06	6 00		8 88		6 75	6 20	4 20
Saint-Narcisse	4 80		2 60	4 00		2 30			4 25	2 40
Saint-Nazaire	2 00	4 25		1 65					2 00	2 00
Saint-Nérée	3 50	3 55	4 00	3 20	3 30			3 00	4 00	2 40
Saint-Nicolas	16 20	5 25	6 30	5 25	5 95	4 50		6 20	11 25	
Notre-Dame de Lourdes ..	3 00	2 00		2 00	2 00	2 00			2 00	2 00
N.-D. de Montauban		3 00		3 00					8 00	
N.-D. des Laurentides										
Notre-Dame du Portage ..	11 08		2 21	3 39		2 80	8 01	8 00		
Notre-Dame du Rosaire ..		3 00	3 00	3 00		3 00				
Saint-Onésime	9 55	2 25	1 75	2 75	1 85	1 50		2 20	2 50	1 50
Saint-Pacôme	40 00		10 80	8 30	9 75	9 75	11 50	7 25	10 25	10 10
Saint-Pamphile	2 75	1 40	2 41	1 15	2 50	1 50	1 40	2 50	3 25	3 30
Parisville	3 15		1 70	2 40		2 85			7 00	2 40
Saint-Paschal	21 75			15 00	8 70	16 00	82 50	10 00	10 00	
St-Patrice de Beauvillage ..	4 00	1 16	1 20	1 35	1 00	1 50	1 00	2 35	3 80	1 00
Saint-Paul de Montminy ..	15 83	3 50	4 43	3 90	3 80	4 31			5 57	17 98
Sainte-Perpétue	5 00		12 50	10 10				6 00	6 00	
Sainte-Pétronille										
Saint-Philémon	4 00	5 00	3 00	1 60				3 39	4 00	
Saint-Philippe de Néri	7 40	7 00	5 00	9 15	8 32	9 87	4 68		9 43	
Sainte-Philomène	24 25	4 00	4 00	6 50		5 75	10 00	4 30	6 00	5 50
Saint-Pierre-Ba-tiste	5 50	1 80		3 00		2 20		2 50	3 50	3 50
Saint-Pierre de Broughton ..	22 25	9 50	8 15	5 00		7 00		9 00	8 50	
Saint-Pierre, I. O.	21 33	6 00	8 15	6 80		8 55	23 35	6 30	9 35	8 00
Saint-Pierre, Riv. du Sud ..	60 75		17 50	10 50		9 00		9 00	12 75	7 75
Pintendre	6 25	1 80	3 30	2 30	1 85	2 20	2 85	1 70	3 10	2 40
Pointe-aux-Trembles		2 84	17 54	7 08	8 65		3 15	6 37	6 86	
Pontbriand	4 50	1 25	1 00	1 10		1 00		2 00	2 00	2 00
Portneuf	12 25	7 00	4 00	7 15	4 00	5 00			8 00	8 00
Saint-Prosper		5 00		5 00					7 00	10 00

Saint-Isidore 11 00 *Saint-Isidore* 12 40 *Saint-Isidore* 13 20 *Saint-Isidore* 14 00 *Saint-Isidore* 15 00 *Saint-Isidore* 16 00 *Saint-Isidore* 17 00 *Saint-Isidore* 18 00 *Saint-Isidore* 19 00 *Saint-Isidore* 20 00

Saint-Raphael	11 00		10 40	8 50	9 00	7 00		12 75	11 00	6 35
Saint-Raymond	63 76		6 00	15 53		7 22	33 70	12 00	12 14	10 00
Rivière-à-Pierre	2 00	1 50		3 00	1 50	1 50	1 00	1 50	1 50	1 50
Saint-Rémi	7 00		2 00	1 50	3 00	2 00			3 00	5 00
Rivière-du-Loup	25 00	15 50	13 40	19 00	10 00	20 00	5 46	13 00	25 00	20 00
Rivière-Ouelle	28 00	8 50	3 00		5 00	5 00	4 00	4 00	6 90	5 00
Robertson	5 50	1 50	1 00	1 15		1 00		2 50	2 00	2 50
Saint-Roch des Aulnaies	15 00	8 75	6 40	5 70	5 20	4 10	7 25	6 00	5 45	5 70
Saint-Romuald	12 00	9 00		8 00		10 00		10 00	11 00	10 00
Sainte-Rose	2 90	6 00	5 60	4 15		3 10			5 00	6 33
Sainte-Sabine	5 55	2 11	5 15	1 55	1 90	2 10		3 60	4 10	2 70
Sacré-Cœur de Jésus	9 00	10 00	5 00	3 75		6 00		6 00		6 00
Sacré-Cœur de Marie	12 53		4 50	3 25	2 51	3 71	1 16	5 49	6 25	
Sault-Montmorency	5 00								5 00	3 00
Saint-Samuel	2 96	5 10	2 63	3 12	2 94	2 96		1 75	3 05	
Saint-Sébastien	15 00	7 00	7 00	5 75	7 00	6 25			7 50	6 00
Saint-Sévérien	2 40	2 45	2 25	2 25		2 25			2 85	1 75
Sillery	13 50	8 60	10 85	19 45	8 88				27 00	12 53
Sainte-Sophie	6 55	4 30	5 85	3 25	5 40	4 65		4 75	6 57	
Stoneham	2 00			1 00	1 00				2 00	2 00
Saint-Sylvestre										
Saint-Théophile	3 20	1 80	1 88	4 80	3 00			2 40	2 17	2 50
Saint-Thomas	16 00		7 00	16 00		6 00			7 50	10 00
Saint-Thuribe										
Saint-Tite	2 00	2 25	2 50	2 50	2 00	4 75			2 40	2 00
Saint-Ubalde	28 14	10 00	10 40	12 40	9 63	11 55	8 65	11 06	17 00	9 15
Valcartier	2 50									
Saint-Vallier	4 37		2 27	4 80		3 53			3 18	3 77
Saint-Victor	17 50	9 25	8 50	5 50	7 75	6 25	14 43	10 00	11 00	10 00
Saint-Zacharie	9 00	4 00	4 00	4 00	5 00	3 00		3 00	7 00	
Intérêts, dons, etc.					*2,059 06		50 00		175 00	
Total	3,499 99	1,301 35	1,329 83	1,471 28	2,979 47	1,041 27	1,276 38	2,011 04	1,924 43	1,312 82

ARCHEVÊCHÉ DE QUÉBEC.

1er janvier 1914.

H. TÊTU, Ptre.

* Collecté par M. l'abbé Brousseau.

DÉPENSES DE LA SOCIÉTÉ DE LA COLONISATION EN 1913

Orphelinat agricole de Saint-Damien	\$ 3,009 06
Chemins à Saint-Bruno	200 00
Chemins à Sainte-Lucie de Beaugard	50 00
Pont à Saint-Benjamin	200 00
Défrichement à Sainte-Euphémie	50 00
	<hr/>
	\$ 3,509 06

RÉSUMÉ

Balance de 1912	\$ 857 55
Recette de 1913	2,979 47
	<hr/>
Total	\$ 3,837 02
Dépense de 1913	3,509 06
	<hr/>
Balance	\$ 327 96

La Société a reçu du gouvernement la somme de	\$ 1,592 87
laquelle a été dépensée comme suit :	
Chemins à Saint-Adalbert	\$ 492 87
« « Saint-Abdon	300 00
« « Saint-Louis de Gonzague	300 00
« « Sainte-Sabine	300 00
« « Saint-Nazaire	200 00
	<hr/>
	1, 592 87

Archevêché de Québec,

1er janvier 1914.

H. TETU, Ptre,

Secrétaire.

Itinéraire de la visite pastorale de 1914

1.—Limoilou	<i>samedi</i>	23-24 mai
2.—Beauport	<i>dimanche</i>	24-25 “
3.—Courville	<i>lundi</i>	25-26 “
4.—Laval	<i>mardi</i>	26-27 “
5.—Charlesbourg	<i>mercredi</i>	27-28 “
6.—N.-D. des Laurentides	<i>jeudi</i>	28-29 “
7.—Stoneham	<i>vendredi</i>	29-30 “
8.—Tewkesbury	<i>samedi</i>	30-31 “
9.—Valcartier	<i>dimanche</i>	31 mai-1 juin
10.—Sainte-Catherine	<i>lundi</i>	1- 2 juin
11.—Saint-Basile	<i>mardi</i>	2- 3 “
12.—Sainte-Christine	<i>mercredi</i>	3- 4 “
13.—Saint-Raymond	<i>jeudi</i>	4- 6 “
14.—Saint-Léonard	<i>samedi</i>	6- 8 “
15.—Rivière-à-Pierre	<i>lundi</i>	8- 9 “
16.—Montauban	<i>mardi</i>	9-10 “
17.—St-Rémi (Lac-aux-Sables)	<i>mercredi</i>	10-11 “
18.—Saint-Ubalde	<i>jeudi</i>	11-12 “
19.—Saint-Thuribe	<i>vendredi</i>	12-13 “
20.—Saint-Alban	<i>samedi</i>	13-14 “
21.—Saint-Marc des Carrières	<i>dimanche</i>	14-15 “
22.—Saint-Casimir	<i>lundi</i>	15-17 “
23.—Grondines	<i>mercredi</i>	17-18 “
24.—Deschambault	<i>jeudi</i>	18-20 “
25.—Saint-Gilbert	<i>samedi</i>	20-21 “
26.—Portneuf	<i>dimanche</i>	21-22 “
27.—Cap-Santé	<i>lundi</i>	22-23 “

28.—Les Ecureuils	<i>mardi</i>	23-24 juin
29.—Pont-Rouge	<i>mercredi</i>	24-26 “
30.—Pointe-aux-Trembles	<i>vendredi</i>	26-27 “
31.—Saint-Augustin	<i>samedi</i>	27-28 “
32.—Ancienne-Lorette	<i>dimanche</i>	28-30 “
33.—Saint-Gérard	<i>mardi</i>	30 juin-1 juillet
34.—Saint-Ambroise	<i>mercredi</i>	1- 2 juillet
35.—Village Huron	<i>jeudi</i>	2- 3 “
36.—Saint-Grégoire	<i>samedi</i>	4- 6 “
37.—L'Ange-Gardien	<i>lundi</i>	6- 7 “
38.—Château-Richer	<i>mardi</i>	7- 8 “
39.—Sainte-Anne de Beaupré	<i>mercredi</i>	8- 9 “
40.—Saint-Joachim	<i>jeudi</i>	9-10 “
41.—Saint-Tite des Caps	<i>vendredi</i>	10-12 “
42.—Saint-Ferréol	<i>dimanche</i>	12-13 “
43.—Cap-Rouge	<i>mardi</i>	14-15 “
44.—Sainte-Foy	<i>mercredi</i>	15-16 “
45.—Stadacona	<i>jeudi</i>	16-17 “
46.—N.-D. de la Garde	<i>vendredi</i>	17-18 “
47.—Sillery	<i>samedi</i>	18-19 “

PROCÈS-VERBAL

DE L'ASSEMBLÉE DU BUREAU DE LA

SOCIÉTÉ ECCLESIASTIQUE ST-JOSEPH

TENUE AU SÉMINAIRE DE QUÉBEC

LE 14 AOUT 1914

Sous la présidence de S. E. le Cardinal Bégin,

Archevêque de Québec.

Présents : Mgr Têtu, Mgr Gagnon, Mgr F.-X. Gosselin, MM. A. Déziel et Lionel Lindsay, procureurs, et MM. Al. Beaudet et J.-H. Fréchette nommés *ad hoc*.

Le procès-verbal de l'assemblée tenue le 15 août 1913 est lu et adopté.

Les Messieurs dont les noms suivent sont reçus membres de la Caisse :

MM. Joseph Verret,
Zéphirin Ménard,
Onésime Lamonde,
Aimé Grenier,
Myles O'Farrell,
Edmond Poiré,
Maurice Laliberté,

MM. Placide Gagnon,
Fernand Belleau,
Arthur Lizotte,
Alphonse Fortin,
Victorin Boucher,
Arthur Robitaille,
Ferdinand Vandry,
Henri Laberge,
Alexandre Morissette,
Victorin Germain,
Joseph Maranda,
Cyrille Deslauriers,
Pamphile Roy,
Georges Côté,
Antonio Courchesnes,
Joseph Boivin,
Paul Beaudry.

Le secrétaire donne les noms des membres décédés depuis le dernier bureau :

MM. Ulric Rousseau,
René Labbé
et Joseph Breton.

Le trésorier lit le résumé des comptes comme suit :

RECETTES

Contributions des membres.....	\$ 9,123.49
Arrérages perçus.....	83.63
Intérêts sur Placements.....	1,682 37
Intérêts sur dépôts.....	140 00
Dépôt à la Caisse d'Economie au dernier bureau..	1,508 92
Dépôt à la Banque Nationale au dernier bureau..	49 22
	<hr/>
	\$ 12,587 63

DÉPENSES

Pensions accordées par le bureau de 1913.....	\$ 8,787 80
Pensions accordées par Mgr le Président.....	2,010 80
Rente viagère.....	30 00
Prêt à la Fabrique de Saint-Henri de Taillon.....	500 00
Dépenses du bureau.....	30 00
Dépôt à la Caisse d'Economie.....	1,178 33
Dépôt à la Banque Nationale.....	50 70
	<hr/>
	\$ 12,587 63

DETTES ACTIVES

Prêt à la Fabrique de N.-D. de la Garde (4 p.c.)..	\$ 4,000 00
Prêt à la Fabrique du Lac-au-Sable (5 p.c.).....	4,975 00
Débitures de l'Electric Co. de Toronto (5 p.c.)..	3,000 00
Prêt sur hypothèque (5 p.c.).....	6,500 00
Prêt sur hypothèque (5 p.c.).....	3,500 00
Prêt à la Fab. de St-Henri de Taillon (5 p.c.)....	4,000 00
Banque Nationale (30 actions 8 p.c.).....	3,000 00
Dépôt à la Caisse d'Economie.....	1,178 33
Dépôt à la Banque Nationale (*).....	50 70
	<hr/>
	\$ 30,704 03

* Recettes ordinaires \$ 11,029. 49. Dépenses ordinaires \$ 10,858. 60.
Profit \$ 170. 89. Montant des surplus \$ 9,372. 61.

Les procureurs allouent les pensions suivantes

MM.	Adolphe Godbout.....	\$ 300 00
	Ferdinand Chabot.....	300 00
	François Têtu.....	300 00
	St-Georges Bégin.....	300 00
Mgr	L.-J. Langis.....	250 00
MM.	Thos.-Eugène Beaulieu.....	250 00
	Ludger Blais.....	250 00
	J.-Aimé Bureau.....	250 00
	Chs-Eug. Frenette.....	250 00
	Bernard Bernier.....	250 00
	Joseph Girard.....	250 00
	Alfred Bergeron.....	250 00
	Charles Baillargeon.....	250 00
	Jos.-Ben. Soulard.....	250 00
	Maxime Hudon.....	250 00
	Guillaume Giroux.....	250 00
	Darie Lemieux.....	250 00
	Chs-Allyre Collet.....	250 00
	Etienne Grondin.....	250 00
	Nazaire Pâquet.....	250 00
	René Casgrain.....	250 00
	Apollinaire Gingras.....	250 00
	Benjamin Demers.....	250 00
	James Ballantyne.....	250 00
	Alphonse d'Auteuil.....	250 00
	J.-Onésime Brousseau.....	250 00
	Hugh McGratty.....	250 00
	J.-Bte Couillard-Dupuis.....	250 00
	Pierre Théberge.....	250 00
	Daniel Guimont.....	250 00
	Pierre Plante.....	250 00
	Ulric Brunet.....	250 00

MM. Emile Paradis.....	\$ 250 00
Charles Dionne.....	250 00
Arthur Dumais.....	250 00
Joseph Lavoie.....	250 00
Joseph Mercier.....	250 00
Honorius Deschênes.....	250 00
Philippe Laverdière.....	250 00
Louis Bolduc.....	250 00
Georges Ouvrard.....	250 00
Joseph Destroismaisons.....	250 00
Eugène Miller.....	250 00
Herménégilde Dubé.....	150 00
Albert Lamothe.....	150 00
Léandre Hamelin.....	80 00
	<hr/>
	\$ 11,330 00

Pour répondre à des questions qui ont été posées, le Bureau donne les solutions suivantes :

1° Un chapelain, un vicaire, un prêtre de collège, malade dans le cours de l'année, n'a droit à aucun secours de la Caisse, s'il garde sa position et s'il ne donne pas sa démission.

Le collège ou le curé est censé alors pourvoir aux besoins du malade en lui continuant ses appointements.

2° Un membre qui reçoit \$300.00 comme traitement et qui paie une pension de \$100.00 ou plus, doit 3 par cent sur ce traitement de \$300.00 et ne peut rien retrancher pour la pension.

3° Si quelque membre, pensionnaire ou autre, reçoit quelque chose pour services rendus : prédication, remplacement temporaire, etc., il n'a rien à payer sur cela à la Caisse ecclésiastique.

4° Il en est autrement s'il s'agit de revenus fixes, perçus pour messes dites ou chantées régulièrement dans des cou-

vents ou des églises paroissiales, pour fonctions de diacre ou de sous-diacre, pour copies, extraits de registres, etc. Tout cela est regardé comme revenu ordinaire ou casuel, sur lequel il y a à payer trois pour cent. Voir chapitre III des Règles, page 3.

5° Un curé, ou vicaire, qui va donner des missions dans les chantiers n'a rien à payer sur les offrandes qu'il reçoit des travailleurs.

6° Au No 11, page 4 des Règles, par revenus il faut entendre ceux que le membre perçoit de son industrie, de son travail, et non pas les revenus de ses capitaux ou de ses biens de famille.

Le bureau décide de faire réimprimer les " Règles de la Société " dont la première édition est épuisée, la nouvelle édition devant contenir tous les amendements adoptés depuis 1876. A la demande des procureurs, S. E. le Cardinal nomme les membres d'un comité qui sera chargé de cette refonte, savoir : les Seigneurs Marois, V. G., Têtu, Gagnon, et M. l'abbé Eug. Laflamme, curé de Québec.

Ce comité devra présenter son rapport à la prochaine assemblée, août 1915.

Fait et passé à Québec, le 15 août 1914.

† L.-N. Card. BEGIN, Arch. de Québec,
Président.

H. TÊTU, *ptre,*
Secrétaire et trésorier.

EXTRAIT DU LIVRE DES RECETTES

DE LA

SOCIÉTÉ ECCLESIASTIQUE SAINT-JOSEPH

JUSQU'AU 1er OCTOBRE 1914

ANNEE 1913-1914

S. E. le Cardinal Bégin.....	\$ 200 00
Sa Grandeur Mgr P.-Eugène Roy.....	25 00
Mgr C.-A. Marois, P. A, V. G.....	15 00
“ Ls-J. Langis,.....	malade
“ H. Têtu, P. D.....	42 00
“ C.-O. Gagnon, P. D.....	17 66
“ Thos-Grég. Rouleau, P. D.....	57 00
“ Frs-Xavier Gosselin, P. D.....	102 00
MM. Allaire, Apollinaire.....	6 00
Arsenault, Clovis.....	81 00
Auclair, Grégoire.....	35 00
Auger, Charles.....	40 00
Baillargeon, Charles.....	malade
Ballantyne, James.....	27 00
Beaudet, Alphonse.....	43 00
Beaudet, Eugène.....	6 00
Beaudoin, Arthur.....	7 50
Beaudoin, Joseph.....	138 00
Beaulieu, Charles.....	6 00
Beaulieu, Thos-Eug.....	malade
Bégin, Achille.....	9 00

MM. Bégin, St-Georges.....	malade
Bélangier, Euclide.....	\$ 39 00
Bélangier, Salluste.....	27 00
Belleau, Arthur.....	27 00
Belleau, Louis.....	6 00
Belleau, Marie-Louis.....	6 00
Bergeron, Alfred.....	malade
Bergeron, Amand.....	6 00
Bergeron, Oscar.....	6 00
Bernard, Emile.....	11 00
Bernard, Mendoza.....	20 00
Bernier, Bernard.....	18 00
Bernier, Joseph.....	6 00
Bilodeau, Adélarde.....	6 00
Bilodeau, Téléphore.....	18 75
Blais, F.-X.-Ludger.....	malade
Blais, Jacques.....	29 75
Blais, Ls-Philippe.....	6 00
Blanchet, François.....	35 00
Blanchet, Odilon.....	25 00
Boilard, Aldéric.....	5 00
Bois, Honorius.....	12 00
Bolduc, Louis.....	6 00
Boucher, Evariste.....	6 00
Boulangier, Lauréat.....	9 00
Boulet, Alfred.....	6 00
Boulet, Auguste.....	9 00
Boulet, Salluste.....	6 00
Bourrassa, Alphonse.....	30 00
Bourque, Charles jr.....	58 55
Bourque, Charles.....	6 00
Bourque, Joseph.....	7 50
Boutin, Amédée.....	5 00
Boutin, Frs de B.	45 00

MM. Boyd, Patrick.....	\$ 16 00
Breton, Jos. Elie dit.....	33 00
Brousseau, Gaudiose.....	36 00
Brousseau, Onésime.....	malade
Brunet Eugène.....	8 00
Brunet, Ulric.....	24 50
Bureau, Jos-Aimé.....	malade
Cannon, Walter.....	7 50
Cantin, Onésiphore.....	30 00
Caron, Alphonse.....	21 00
Caron, Auguste.....	48 00
Caron, Edmond.....	6 00
Caron, Ivanhoe.....	30 00
Caron, Nazaire.....	39 00
Caron, Wilfrid.....	25 00
Carrier, Alfred.....	12 60
Carrier, Eugène.....	9 00
Carrier, Louis.....	28 00
Carrier, Omer.....	9 00
Carrier, Wilfrid.....	21 08
Casgrain, René.....	malade
Castonguay, Alfred.....	9 00
Castonguay, Auguste.....	15 25
Castonguay, Esdras.....	25 50
Chabot, Ferdinand.....	malade
Chabot, Léo.....	11 50
Chalifour, Pierre.....	18 00
Chamberland, Joseph.....	20 00
Chapleau, Ernest.....	6 00
Chénard, David.....	37 50
Chénard, Sylvio.....	25 83
Chouinard, Adélarde.....	6 00
Chouinard, Hilaire.....	9 00
Cinq-Mars, Joseph.....	18 00

MM. Cliche, Ovide.....	\$ 6 00
Cloutier, Etienne.....	37 00
Cloutier, Gustave.....	15 00
Cloutier, Omer.....	80 00
Cloutier, Onésime.....	38 00
Cloutier, Philémon.....	12 75
Cloutier, Thomas.....	malade
Collet, Chs-Allyre.....	9 00
Corriveau, Alphonse.....	7 50
Corriveau, Evariste.....	6 00
Côté, Alfred.....	6 00
Côté, Emile.....	27 50
Côté, François-Xavier.....	43 28
Côté, Georges.....	6 00
Côté, Philippe.....	51 00
Coulombe, Louis.....	40 00
Crépault, Pierre.....	6 00
Croteau, Ulric.....	18 00
Darveau, Georges.....	6 00
D'Auteuil, Alphonse.....	malade
Defoy, Henri.....	24 00
Delagrave, Théodule.....	30 00
Delisle, Léon.....	6 00
Delisle, Philippe.....	31 00
Demers, Benjamin.....	malade
Derome, Jean-Bte.....	10 80
Deschênes, Honorius.....	malade
Deschênes, Ls-Philippe.....	20 00
Deschênes, Sylvio.....	19 00
Desjardins, Arthur.....	12 00
Desjardins, Bruno.....	30 00
Desjardins, Georges.....	31 60
Desjardins, Hospice.....	36 00
Desroches, Hildevert.....	21 00

MM. Destroismaisons, Joseph.....	malade
Destroismaisons, Ls-Magloire.....	\$ 25 00
Déziel, Anselme.....	50 00
Dion, Albert.....	6 00
Dion, Aurélien.....	9 75
Dion, Pierre.....	10 00
Dionne, Alfred.....	95 00
Dionne, Charles.....	3 00
Dionne, Elzéar.....	28 50
Dionne, Emile.....	62 75
Donaldson, Joseph.....	33 00
Doucet, Alphonse.....	12 00
Drouin, Amédée.....	6 00
Dubé, Herménégilde.....	malade
Dubé, Joseph.....	15 00
Dulac, Adolphe.....	35 00
Dumais, Arthur.....	malade
Dumais, Joseph.....	33 25
Dumais, Ludger.....	9 00
Dumas, Eugène.....	6 00
Dumas, Joseph.....	7 50
Dumas, Théophile.....	9 00
Dumont, Félix.....	6 00
Dumont, Joseph.....	18 00
Dupont, Alfred.....	6 00
Dupont, Charles.....	17 00
Dupuis, Fernand.....	44 18
Dupuis, Jean-Baptiste.....	malade
Dupuis, Odilon.....	10 00
East, Ulric.....	25 00
Faucher, Ajutor.....	60 00
Faucher, Amédée.....	10 00
Faucher, J.-Octave.....	55 00
Ferland, Amédée.....	9 00

MM. Ferland, Calixte.....	\$	6 00
Ferland, Joseph.....		9 00
Feuilteault, Jos-Alphonse.....		15 00
Fillion, Amédée.....		9 00
Fillion, Célestin.....		6 25
Fillion, Hector.....		12 00
Fillion, Maxime.....		55 16
Filteau, Albert.....		25 00
Fiset, Ls-Napoléon.....		30 00
Fleury, Joseph.....		15 00
Fontaine, Luc.....		6 00
Fortier, Hilaire.....		45 00
Fortin, Auguste.....		25 00
Fortin, Irénée.....		11 50
Fortin, Maxime.....		absent
Fortin, Omer.....		6 00
Fournier, Cyrille.....		9 00
Fréchette, Honoré.....		50 00
Frenette, Eugène.....		malade
Gagné, Charles.....		60 00
Gagné, Lucien.....		34 68
Gagnon, Adélard.....		22 00
Gagnon, Arthur.....		6 00
Gagnon, Cyrille.....		9 00
Gagnon, Ls-Adélard.....		24 00
Gagnon, Joseph.....		47 73
Gagnon, Théodore.....		6 00
Galerieau, Isaïe.....		25 00
Galerieau, Jos-Elzéar.....		6 00
Garneau, Ferdinand.....		48 50
Garneau, Henri.....		10 00
Garon, Denis.....		60 00
Garon, Louis.....		15 00
Garon, Samuel.....		25 00

MM. Gauthier, Augustin.....	\$ 45 00
Gauthier, Arthur.....	6 00
Gauvin, Joseph.....	10 00
Gauvreau, Lucien.....	12 00
Gelley, Thomas.....	12 00
Gendron, Maximilien.....	10 00
Gervais, Jules.....	43 50
Giguère, Emile.....	6 00
Gingras, Apollinaire.....	malade
Gignac, Joseph-Narcisse.....	54 50
Girard, Joseph.....	malade
Giroux, Cléophas.....	22 50
Giroux, Emile.....	18 00
Giroux, Guillaume.....	malade
Godbout, Adolphe.....	4 50
Godbout, Albert.....	14 00
Godbout, Charles-Ovide.....	15 00
Godbout, Pierre.....	57 32
Godin, A.-Ovide.....	33 50
Gosselin, Auguste.....	5 00
Gosselin, Charles.....	8 50
Gosselin, David.....	54 00
Gosselin, Jean.....	31 00
Gosselin, Joseph.....	7 50
Gosselin, Onésime.....	6 00
Goudreau, Georges.....	110 00
Gouin, Arthur.....	54 00
Gouin, Charles.....	6 00
Grandbois, Etienne.....	9 00
Grenier, Adolphe.....	30 00
Grenier, Aimé.....	6 00
Grenier, Victor.....	11 50
Groleau, Egide.....	11 46
Grondin, Etienne.....	malade

MM. Grondin, Philibert.....	\$ 6 60
Grondin, Pierre.....	24 00
Guay, Edouard.....	16 00
Guillot, Emile.....	13 00
Guillot, Joseph.....	6 00
Guimont, Daniel.....	malade
Guimont, Odilon.....	24 00
Guy, Georges.....	29 00
Guy, Herménégilde.....	25 25
Hallé, Joseph.....	9 00
Hamelin, Léandre.....	malade
Hébert, Léonidas.....	15 00
Houde, Joseph.....	6 00
Houde, Jos-Edouard.....	36 75
Houle, Théophile.....	40 00
Huard, Victor-Alphonse.....	45 00
Hudon, Eugène.....	40 00
Hudon, Ludger.....	29 55
Hudon, Maxime.....	malade
Hunt, John.....	10 00
Huot, Antonio.....	malade
Jobin, Emile.....	12 00
Jolicœur, Siméon.....	20 00
Journault, Emile.....	6 00
Julien, Gédéon.....	6 00
Kirouac, Jules.....	42 00
Labbé, Théodore.....	14 00
Laberge, Joseph-Esdras.....	12 50
Laberge, Jules.....	10 50
Labrecque, Albert.....	3 00
Labrecque, Cyrille.....	11 75
Labrecque, Jos-A.....	30 25
Lacasse, Arthur.....	42 00
Lacasse, Joseph.....	12 00

MM. Lachance, Arthur.....	\$ 42 00
Lachance, Janvier.....	7 50
Lachance, Jos-Télesphore.....	54 25
Lachance, Jules.....	6 00
Laflamme, Alfred.....	9 75
Laflamme, Eugène.....	96 00
Laflamme, Napoléon.....	12 00
Lafrance, Alexandre.....	45 00
Lafrance, Napoléon.....	23 00
Lagueux, Robert.....	150 00
Lambert, Joseph-Zoel.....	23 00
Lambert, Zoel.....	100 00
Lamonde, Onésime.....	6 00
Lamontagne, François.....	30 00
Lamontagne, Raymond.....	32 00
Lamothe, Albert.....	malade
Langlais, Alphonse.....	46 45
Langlois, Charles.....	10 00
Langlois, Jos-Octave.....	27 65
Langlois, Louis-Alfred.....	57 75
Laplante, Frs-Xavier.....	33 00
Lapointe, Arthur.....	12 50
Lapointe, F.-O.-Arthur.....	34 00
Laroche, Israel.....	6 00
Larochelle, Joseph.....	6 00
Larochelle, Léon.....	15 00
Larochelle, Ovide.....	8 50
Larue, Luc.....	13 00
Latulippe, Elzéar.....	6 00
Lauzé, Thomas.....	48 00
Laverdière, Philippe.....	malade
Lavergne, Edouard.....	12 00
Lavoie, Edouard.....	24 00
Lavoie, Joseph.....	31 00

MM. Lavoie, Joseph-E.-N.	malade
Lebon, Wilfrid	\$ 7 50
Leclerc, Bruno	32 00
Leclerc, Charles	39 00
Léclerc, Cléophas	10 00
Leclerc, J.-Bte	24 00
Leclerc, Lucien	6 00
Leclerc, Pierre	12 50
Lecours, Irénée	10 50
Lefebvre, Frs-Xavier	8 00
Legendre, Alphonse	6 00
Legendre, Pamphile	6 00
Lemay, Albert	7 00
Lemay, Léonidas	absent
Lemay, Philogone	7 20
Lemieux, Célestin	9 00
Lemieux, Darie	malade
Lemieux, Gaudiose	48 00
Lemieux, Gilbert	30 00
Lemieux, Wilfrid	6 00
Lepage, Alexandre	16 50
Lépinay, Félix	24 00
Lessard, Auguste	33 00
Lessard, Hubert	67 00
Lessard, Joseph	33 00
Létourneau, Amédée	9 00
Levasseur, Joseph	45 00
Levasseur, Paul	9 00
Lévêque, Clément	30 00
Lévêque, Edmond	6 50
Lévêque, Luc	37 00
Lindsay, Lionel	9 00
Magnan, Aristide	5 00
Maguire, Eustache	45 00

MM, Maheu, Arthur.....	absent
Maranda, Damase.....	\$ 6 00
Marceau, Ludger.....	15 00
Marcoux, Auguste.....	11 00
Marcoux, Thomas.....	12 00
Marois, Odilon.....	141 62
Marois, Zéphirin.....	10 00
Martel, Alfred-H.....	15 00
Martel, Ulric.....	7 00
Martin, Arthur.....	7 50
Martin, Edouard.....	35 00
Martin, Emile.....	33 00
Martin, Olivier.....	15 25
Massé, Ferdinand.....	11 00
Mathieu, Philippe.....	11 38
Maurais, Eugène.....	19 75
McCrea, Georges.....	50 00
McGratty, Hugh.....	malade
Ménard, Zéphirin.....	4 50
Mercier, Camille.....	6 00
Mercier, Georges.....	33 50
Mercier, Joseph.....	malade
Mercier, Théodore.....	7 00
Michaud, Adolphe.....	29 55
Michaud, Æmilus.....	21 20
Michaud, Aurélius.....	21 50
Michaud, Enoël.....	22 00
Michaud, Ludger.....	6 00
Miller, Eugène.....	4 50
Miville, Georges.....	6 00
Montreuil, Ernest.....	40 00
Moreau, Arthur.....	36 00
Morel, Alphonse.....	6 00
Morisset, Alfred.....	72 50

MM. Morissette, Eugène.....	\$ 8 00
Morissette, Rosario.....	50 00
Morneau, Eugène.....	7 50
Nadeau, Condé.....	12 00
Nadeau, Philippe.....	6 00
Nicole, Hercule.....	6 00
O'Farrell, John.....	27 50
O'Reilly, Patrick.....	30 00
Ouellet, Jos-Philippe.....	30 00
Ouvrard, Georges.....	4 00
Pacaud, Edouard.....	10 00
Pagé, Edouard.....	14 00
Pampalon, Antoine.....	25 00
Pâquet, Alfred.....	malade
Pâquet, Edouard.....	28 00
Pâquet, Joseph.....	6 00
Pâquet, Louis-H.....	3 00
Pâquet, Nazaire.....	malade
Paradis, Benjamin.....	12 00
Paradis, Emile.....	18 25
Paradis, Joseph.....	12 00
Paradis, Louis.....	54 00
Parent, Elzéar.....	6 00
Paré, Edmond.....	16 00
Pelletier, Bruno.....	6 00
Pelletier, Dominique.....	33 00
Pelletier, Eugène.....	27 50
Pelletier, Georges.....	39 00
Pelletier, Geo.-N.....	7 50
Pelletier, Léonce.....	6 00
Pelletier, Noël.....	6 00
Perron, Ulric.....	12 00
Pérusse, Ludger.....	36 00
Piché, Adélarde.....	6 00

MM. Picher, Ludger.....	\$ 40 00
Pichet, Emilien.....	30 00
Plante, Omer.....	35 00
Plante, Pierre.....	malade
Poirier, Omer.....	46 00
Poulin, Arthur.....	24 25
Poulin, Joseph-Amédée.....	33 00
Poulin, J.-Alexis.....	12 00
Poulin, Pierre.....	6 00
Pouliot, Alfred.....	27 50
Pouliot, Napoléon.....	48 00
Pouliot, Valère.....	7 00
Prémont, Arthur.....	6 00
Proulx, Armand.....	29 00
Proulx, Arthur.....	25 00
Proulx, Ernest.....	7 00
Proulx, Joseph.....	16 57
Proulx, Théodule.....	6 00
Proulx, Walstan.....	20 00
Provancher, Arthur.....	30 00
Rainville, Joseph-Aimé.....	27 50
Raymond, Conrad.....	6 00
Raymond, Henri.....	7 50
Raymond, Zéphirin.....	6 00
Rémillard, Gustave.....	26 00
Rémillard, Jules.....	12 00
Richard, Charles.....	75 00
Richard, Joseph.....	30 00
Richard, Salluste.....	5 00
Rivard, Emilien.....	6 00
Roberge, Albert.....	6 00
Roberge, Léopold.....	6 00
Roberge, Ls-Joseph.....	6 00
Rochette, Eleusippe.....	21 75

MM. Rochette, Joseph.....	\$ 21 50
Rochette, Victor.....	6 00
Rodrigue, Charles.....	12 00
Roger, Herménégilde.....	24 00
Rouleau, Albert.....	60 00
Rouleau, Fortunat.....	30 60
Rouleau, Joseph-E.....	36 00
Rousseau, Albert.....	12 20
Routhier, René.....	6 00
Roy, Adalbert.....	11 00
Roy, Alexandre.....	6 00
Roy, Elias.....	12 00
Roy, Jos-Edouard.....	malade
Roy, Joseph.....	11 25
Roy, Fortunat.....	6 00
Roy, Philéas.....	80 00
Roy, Valère.....	10 00
Roy, Wilfrid.....	7 50
Ruel, Jean-Baptiste.....	36 00
Saint-Pierre, François.....	6 00
Samson, Cyrille.....	48 00
Sauvageau, Gédéon.....	21 00
Savard, Georges.....	9 00
Savard, Odilon.....	18 00
Scott, H.-Arthur.....	42 00
Shaienks, Philippe.....	6 00
Simard, Arthur.....	30 00
Simard, Cléophas.....	15 00
Soucy, Téléphore.....	39 00
Soulard, Joseph-B.....	malade
Talbot, Alphonse.....	30 00
Tardif, Alphonse.....	6 75
Taschereau, Auguste.....	54 00
Tessier, Charles.....	21 50

MM. Têtu, Alphonse.....	\$ 13 00
Têtu, François.....	malade
Théberge, Pierre.....	malade
Théberge, Stanislas.....	6 00
Thibaudeau, Joseph-T.....	55 00
Thiboutot, Jean-Baptiste.....	43 00
Tremblay, Alphonse.....	23 79
Tremblay, Herménégilde.....	6 75
Turcotte, Philéas.....	45 00
Turcotte, Sauveur.....	39 00
Turcotte, Théophile.....	35 50
Turgeon, Gaudiose.....	33 00
Turgeon, Joseph.....	25 00
Turgeon, Louis.....	9 23
Turmel, Adélard.....	12 00
Vachon, Alexandre.....	6 00
Vaillancourt, Arthur.....	54 70
Vaillancourt, Joseph.....	38 50
Veilleux, Joseph.....	1 00
Verreau, Léonidas.....	1 00
Verret, Joseph.....	6 00
Vézina, Auguste.....	9 00
Vézina, Léonce.....	30 00
Villeneuve, Sévère.....	6 00
Vincent, Arthur.....	36 00
Voyer, Elzéar.....	25 00

ARRÉRAGES

Anonyme.....	\$ 5 50
MM. Bois, Honorius.....	4 20
Caron, Edmond.....	6 00
Chamberland, Joseph.....	10 00
Dumas, Eugène.....	1 20

MM. Dumont, Félix.....	\$ 6 00
Gervais, Jules.....	3 20
Guimont, Roméo.....	36 00
Maranda, Damase.....	2 50
Mercier, Camille.....	1 00
Miville, Georges.....	0 25
Routhier, René.....	9 00
Savard, Georges.....	3 00
Verret, Joseph.....	1 50

Archevêché de Québec,

1^{er} octobre 1914.

H. TETU, ptre,

Secrétaire.

QUÆSTIONES ANNO 1915

COLLATIONIBUS THEOLOGICIS DISCUTIENDÆ

IN DIOECESI QUEBECENSI

—o—

MENSE JANUARIO

Paulus mercator, abhinc uno anno viduus, est pater duorum puerorum qui sunt in prima sua infantia, et cohabitat cum Theresia ancilla, quæ perfecte domum regit atque de educatione infantium curat. Omnes autem in parœcia admirantur quod Paulus ita potuerit enodare difficultatem qua premebatur. Sed ecce! Paulus cum ancilla peccare solet, et jam pluries absolutus in idem peccatum semper relapsus est. Intendit quidem ille matrimonium inire cum Bertha, puella probatæ pietatis, sed non potest immediate nubere quia res suæ mercaturæ nimis intricatæ sunt. Hinc confessorius anceps quærit :

- 1° Quid est occasio peccati ?
- 2° Quotuplex habetur occasio peccandi ?
- 3° Quænam sunt regulæ juxta quas tractandi sunt occasionarii ?
- 4° Quid faciendum in casu ?

Petrus, parochus alienæ dieoceseos, cum parochianis suis peregrinationem agens, in sanctuario Stæ Annæ de Beaupré, absque tamen delegatione parochi hujusce loci, assistit matrimonio Joannis et Paulinæ, qui ad parœciam suam perti-

ment. Quæritur quid sit sentiendum de validitate hujus matrimonii.

MENSE MAIO

Joannes, textilem artem agens, bona sua cedere coactus est. Mediantibus tamen amicis, cum creditoribus inivit, ut aiunt, compositionem eisque dimidiam tantum partem debiti sui persolvit. Facta vero compositione, artem suam reassumpsit et res ejus ita floruerunt, ut, adveniente morte, uxori superstiti multas opes testamento reliquerit. At in testamento clausulam sequentem inscripsit: "Volo ut solvantur omnia quæ creditoribus meis non fuerunt soluta." Uxor autem brevi post maritum obiit ac, per testamentum, omnia bona sua Mariæ, unicæ filiæ, reliquit. Unde quæritur:

- 1° Quid est cessio bonorum?
- 2° Quisnam est effectus cessionis bonorum in nostra regione?
- 3° Quisnam est effectus compositionis?
- 4° In casu, ad quid tenetur Maria?

Ostendatur, contra agnosticos, hominem viatorem, etsi Deum haud perfecte cognoscat, de Eo tamen cognitionem indirectam et analogicam habere posse, quæ magni prorsus est momenti.

MENSE OCTOBRI

Petrus catholicus, obtenta dispensatione super impedimento mixtæ religionis, coram parochio inivit matrimonium cum Agnete anglicana, de cujus tamen baptismo, etiam post debitam inquisitionem, valde dubitabat. Illud autem dubium exposuit parochio, qui, innixus principio: in ordine ad matrimonium, baptismus dubius censetur validus, ei respondit

ad tale dubium non esse attendendum. Sed post aliquod tempus, modo inopinato, fit omnino certus de invaliditate baptismi Agnetis, quæ juxta plures testes baptizata est per aspersionem, quin tamen aqua ullo modo illam attingeret. Tunc Petrus, desiderans suam libertatem recuperare, vult Agnetem relinquere. Unde quæritur :

- 1° In quo consistit impedimentum disparitatis cultus ?
- 2° Quisnam est effectus hujus impedimenti et quomodo invectum fuit ?
- 3° Quomodo applicandum est axioma : in ordine ad matrimonium, baptismus dubius censetur validus ?
- 4° Potestne Petrus immediate relinquere Agnetem et transire ad alias nuptias ?

Caius, confessarius, cœpit dubitare an tempus jurisdictionis sibi concessæ jam expiraverit, necne. Die tamen festo, multitudinem pœnitentium absolvit, quia, ut aiebat, in jurisdictione dubia vel probabili, certo supplet Ecclesia. Quid de validitate et de liceitate harum absolutionum ?

MENSE DECEMBRI

Jacobus, medicus, omnem suam curam adhibet ut Petrum, tuberculosi certo gravius affectum, ad sanitatem reducat. Quadam vero die, Petrus ei nuntiat, se mox initurum esse matrimonium cum Bertha, quæ debilis est valetudinis. Jacobus autem respondet Petrum jus ineundi matrimonium non habere, nisi sanitate prius recuperata. At Petrus contendit matrimonium istud esse medium levandi suam paupertatem et omnia sibi comparandi, quibus sanitatem suam reficiet ; quare se nolle tam faustam occasionem negligere declarat. Die vero sequenti, Berthæ pater, qui et ipse cliens est Jacobi, hunc adit quærens ab eo, num filiæ suæ licentiam illius matrimonii ineundi dare debeat. Medicus autem ambigue respondet, posteaque a confessario quærit :

- 1° Quid est secretum ?
- 2° Quotuplex habetur secretum ?
- 3° Quænam est obligatio nascens e secreto, pro diversa
ejus specie ?
- 4° Utrum in casu Jacobus consulere possit patri Berthæ,
ut licentiam ineundi matrimonii non concedat,
nisi Petrus assecurationem vitæ sibi comparet ?

Quandonam potest iterari Extrema-Uinctio in eodem peri-
culo mortis ?

Itinéraire de la Visite Pastorale de 1915

1. Notre-Dame de Lévis	<i>Samedi</i>	8—9	mai
2. Saint-David	<i>dimanche</i>	9—10	“
3. Pintendre	<i>lundi</i>	10—11	“
4. Saint-Romuald	<i>mercredi</i>	12—13	“
5. Notre-Dame de Charny	<i>jeudi</i>	13—14	“
6. Breakeyville	<i>vendredi</i>	14—15	“
7. Saint-Etienne	<i>samedi</i>	15—16	“
8. Saint-Nicolas	<i>dimanche</i>	16—17	“
9. Saint-Antoine de Tilly	<i>lundi</i>	17—18	“
10. Saint-Apollinaire	<i>mardi</i>	18—19	“
11. N.-D. du Sacré-Cœur	<i>mercredi</i>	19—20	“
12. Sainte-Croix	<i>jeudi</i>	20—21	“
13. Lotbinière	<i>vendredi</i>	21—22	“
14. Saint-Edouard	<i>samedi</i>	22—24	“
15. Sainte-Emmélie	<i>lundi</i>	24—25	“
16. Saint-Jean Deschailions	<i>mardi</i>	25—26	“
17. Parisville	<i>mercredi</i>	26—27	“
18. Sainte-Philomène	<i>jeudi</i>	27—28	“
19. N.-D. de Lourdes	<i>vendredi</i>	28—29	“
20. Sainte-Anastasie	<i>samedi</i>	29—30	“
21. Sainte-Julie	<i>dimanche</i>	30—31	“
22. Plessisville	<i>lundi</i>	31 mai-2	juin
23. Sainte-Sophie	<i>mercredi</i>	2—3	“
24. Saint-Ferdinand	<i>jeudi</i>	3—4	“
25. Saint-Pierre-Baptiste	<i>vendredi</i>	4—5	“
26. Inverness	<i>samedi</i>	5—6	“
27. Leeds	<i>dimanche</i>	6—7	“
28. Sainte-Agathe	<i>lundi</i>	7—8	“

29. Saint-Octave de Dosquet	<i>samedi</i>	12—13	“
30. Saint-Flavien	<i>dimanche</i>	13—14	“
31. Saint-Agapit	<i>lundi</i>	14—15	“
32. Saint-Gilles	<i>mardi</i>	15—16	“
33. Saint-Narcisse	<i>mercredi</i>	16—17	“
34. Saint-Patrice de Beaurivage	<i>jeudi</i>	17—18	“
35. Saint-Elzéar	<i>vendredi</i>	18—19	“
36. Saint-Séverin	<i>samedi</i>	19—20	“
37. Saint-Frédéric	<i>dimanche</i>	20—21	“
38. Sacré-Cœur de Jésus	<i>lundi</i>	21—23	“
39. Saint-Pierre de Broughton	<i>mercredi</i>	23—24	“
40. Saint-Antoine de Pontbriand	<i>jeudi</i>	24—25	“
41. Saint-Cœur de Marie	<i>vendredi</i>	25—26	“
42. Robertsonville	<i>samedi</i>	26—27	“
43. Saint-Alphonse de Thetford	<i>dimanche</i>	27—29	“
44. Saint-Maurice de Thetford	<i>mardi</i>	29—30	“
45. Saint-Adrien	<i>mercredi</i>	30 juin-1er juil.	“
46. Lac Noir	<i>jeudi</i>	1—2	“
47. L'Enfant-Jésus	<i>vendredi</i>	2—3	“
48. Sainte-Marie	<i>samedi</i>	3—5	“
49. Saint-Maxime	<i>lundi</i>	5—6	“
50. Saint-Bernard	<i>mardi</i>	6—7	“
51. Saint-Isidore	<i>mercredi</i>	7—8	“
52. Saint-Lambert	<i>jeudi</i>	8—9	“
53. Saint-Jean Chrysostome	<i>vendredi</i>	9—10	“
54. Saint-Sylvestre		en octobre	

COMPTES-RENDUS

DES COLLECTES FAITES DANS LE DIOCÈSE DE QUÉBEC, EN 1914, POUR LE DENIER DE SAINT-PIERRE, LES SOURDS-MUETS, LES RUTHÈNES, LA TERRE SAINTE, LA SOCIÉTÉ DE COLONISATION, LES NÈGRES D'AFRIQUE, LA SAINTE-ENFANCE, LE PATRONAGE, L'ŒUVRE DES CLERCS ET LA PRESSE CATHOLIQUE

—	Denier de Saint-Pierre	Sourds Muets	Ru-thènes	Terre-Sainte	Coloni-sation	Nègres de l'Afrique	Sainte-Enfance	Patro-nage	Œuvre des clercs	La Presse Cath.
Basilique	151 50	50 00	40 60	75 00	35 50	60 50	84 17	175 00	45 00	50 50
Notre-Dame de la Garde ..	3 00	5 00	3 00	5 00
Archevêché	10 00	100 00	5 00	5 00	10 00	5 00	5 00	50 00	50 00	10 00
Séminaire	25 00
Hôtel-Dieu.....	12 00	2 00	4 00	4 00	5 00	10 00
Ursulines.....	25 00	10 00	10 00	20 00
Hôpital-Général.....	6 75	5 75	5 25	7 25	8 15	2 45	6 50	6 70
Bon Pasteur	5 00	8 00
Sœurs de la Charité.....	72 00
Saint-Patrice	14 50	11 03	15 00
Saint-Jean-Baptiste.....	40 00	20 00	10 00	25 00	10 00	15 00	32 50	245 00	25 00	10 00
Saint-Roch.....	60 00	31 50	27 00	50 00	25 00	35 00	65 00	31 00	30 00
Jacques-Cartier	90 00
Saint-Sauveur.....	15 00	19 42	17 65	54 10	15 12	25 80	24 17	11 83	19 80
Couvent de Saint-Sauveur.....	50 00
Saint-Malo.....	50 00	10 00	10 00	12 24	25 00
Stadacona
Limoilou.....	12 00	5 50	2 65	4 60	4 35	4 75	17 00	8 35	10 00
Asile Saint-Michel	18 05	8 70	8 10	9 75	7 35	9 75	6 30	12 40	6 00
Couvent de Saint-Roch.....	27 65
Couvent de Mérici	1 00	5 15
Hôtel-Dieu du Sacré-Cœur	3 41	0 25
N.-D. du Chemin	16 32	17 00	9 00	9 25	6 00	17 00	68 00
Saint-Adalbert	2 50
Saint-Adrien	3 25
Saint-Agapit	7 05	2 55	6 12	2 60	2 00	3 00
A reporter ..	460 08	291 17	146 60	274 15	121 17	195 55	336 16	749 97	193 28	168 80

	Denier de Saint- Pierre	Sourds Muets	Ru- thènes	Terre- Sainte	Coloni- sation	Nègres de l'Afrique	Sainte- Enfance	Patro- nage	Œuvre des cleres	La Presse Cath.
Report.	460 08	291 17	146 60	274 15	121 17	195 55	336 16	749 97	193 28	168 80
Sainte-Agathe	26 47	5 61	8 32	8 59	7 65	5 54	14 58	9 00	9 60
Saint-Alban	21 50	7 00	11 25	9 23	11 35	10 00	13 00	10 00	7 00
Saint-Alexandre	9 00	5 00	5 00	8 00	9 00	3 00	9 00	7 00	5 00
Saint-Alph. de Thetford ..	40 50	16 00	15 00	15 25	10 25	21 00	18 00	21 50	15 00
Saint-Ambroise	16 20	15 00	15 00	10 80	15 00	10 00	20 00	13 65	13 50	48 00
Sainte-Anastasie	15 00	6 00	4 00	5 00	10 60	10 00	6 00	6 00	7 00	20 00
Ancienne-Lorette	38 00	13 00	18 50	17 00	50 75	35 00	15 00	16 00
Saint-André	7 80	4 51	5 72	4 55	4 20	9 24	0 95	5 00	8 03	5 19
Ange-Gardien	36 63	8 44	8 09	6 50	4 80	1 00	6 55	6 50
Saints-Anges de Beauce...	3 75	2 25	3 00	3 75	2 35	2 00	3 00	3 00	2 75
Sainte-Anne de Beaupré...	63 46	15 20	13 45	15 50	9 28	7 95	11 23	11 88	9 00	8 91
Sainte-Anne de la Pocat. ..	85 00	12 50	12 00	26 00	9 00	66 00	10 00	12 00	5 00	11 00
Saint-Anselme	12 25	12 25	9 57	7 45	9 00	28 39	16 00	9 20	10 25
Saint-Antoine	5 00	4 00	3 00	6 00	2 00	4 50	10 00	6 00	6 00	3 00
Saint-Antonin	4 10	4 20	5 41	4 53	3 00	10 04	4 28	4 85
Saint-Apollinaire.....	34 00	5 00	4 10	6 10	5 00
Sainte-Apolline.....	3 00
Saint-Aubert	10 04	9 93	5 91	6 07	7 22	7 00	7 41	5 87	7 36
Saint-Augustin	10 00	6 00	6 00	12 00	7 00	8 00
Sainte-Aurélie.....	2 93	2 75	1 94	3 83	1 59	2 76	1 84
Saint-Basile	7 36	6 43	7 00	4 20	5 72
Beaumont	14 35	5 50	5 00	9 50	4 60	4 80	7 50	6 70
Beauport	40 00	20 25	47 50	28 00	27 00	5 00	30 00
Saint-Benjamin	5 20	3 30	4 30	3 25	4 75
Saint-Benoît-Labre.....	22 00	5 55	6 00	3 00	3 70	8 00	4 00	2 75
Saint-Bernard.....	8 40	4 56	5 25	4 31	4 25	5 96	2 00	5 46	4 00	5 00
Berthier.....	10 00	6 00	3 00	5 00	3 00	2 50	4 50	3 00	3 60
Bienville	13 00	3 20	7 00	10 00	5 60	4 30	5 40
Breakeyville	6 65
Saint-Bruno	1 20	1 50	0 75	1 00	0 10	1 70	3 00	1 15
Buckland	5 00	3 75	2 60	2 60	2 50	5 00	5 00
Saint Cajetan d'Armagh ..	24 12	12 70	13 56	10 77	12 65	14 00	10 56	27 75	12 46
Saint-Calixte	20 00	20 50	20 00	20 50	14 00	19 00	14 62	12 00	24 00	14 00

Saint-Camille	6 00							7 00		
Cap-Santé	5 00	4 00	4 00	5 35	5 85	4 00	12 95	7 15	4 00	9 35
Cap-Saint-Ignace	15 00		9 00	12 80	12 75	12 50	44 75	18 75	15 00	11 50
Saint-Casimir	40 00	13 25	15 00	13 75	16 50	15 00	22 00	17 50	15 00	16 00
Sainte-Catherine	9 00	7 46	6 03	5 16	6 24	8 81	6 00	7 25	15 62	
Saint-Charles	14 00	6 00	6 00	6 00	6 00	6 00	25 00	13 50	6 00	6 00
Charlesbourg	23 00		18 00	21 00		32 00	50 43	15 00	22 75	24 00
Charny	10 37	7 60	6 44	8 19		6 40			7 42	7 15
Château-Richer	31 65	10 00		18 50	7 30		3 50	10 00	92 00	
Sainte-Christine	3 20	3 00	2 20	2 55		3 80		1 30	3 20	2 05
Sainte-Claire	8 45	10 40	8 20	7 50	7 40	6 25	4 35	7 40	10 15	5 20
Collège de Lévis	20 19									
Collège de Sainte-Anne							4 75			6 50
Saint-Côme		6 46		6 77				4 00	3 81	5 57
Cranbourne	13 98		5 05	7 10	5 70	6 00		5 60	9 70	3 39
Couv. de St. Jos. de Lévis	2 25	1 10	1 10	1 10		1 10	60 00	1 10	1 10	1 10
Couvent de Sillery				12 00						
Couvent de S.-Famille I. O.							5 00			
Couvent du Bon Conseil M.							2 00			
Couvent de Saint-Alexandre							6 38			
Sainte-Croix	12 00	10 00	12 00	12 00	15 00	12 00	25 00	15 00	12 00	15 00
Saint-Cyrille	18 62	11 00	9 15	8 65	7 77	9 35		8 90	8 85	8 60
Saint-Damien	3 50	4 00	4 50	4 00				4 00	4 50	2 50
Saint-Damase	3 50	2 00	1 75	1 75		2 20			1 80	1 75
Saint-David	30 50	8 00	12 33	13 50	7 32	13 38	10 36	6 63	13 50	14 70
Saint-Denis	23 82	9 70	9 00	9 35	8 00	9 25		9 00	11 00	7 75
Deschambault	42 25	16 46	11 17	10 87	10 44	11 05	30 41	21 10	17 00	10 05
Saint-Desiré du Lac Noir		2 00	2 00						2 50	8 50
Dosquet	5 00	6 00	5 00	7 00	6 00	6 00	6 00		7 00	6 00
Ecureuils	6 00									
Enfant-Jésus	8 00			5 55		5 00		5 00	5 50	6 75
Saint-Edouard de Framp.	11 12	10 30	8 35	5 00	3 47	2 00		5 00	13 10	4 90
Saint-Edouard de Lotb.	5 00	5 00	5 00	5 00	5 00	5 00	9 12	5 00	5 00	5 00
Saint-Eléuthère	10 35	3 40	4 00	2 10	3 50	1 50	2 30	1 60	4 10	2 60
Saint-Elzéar	12 50	5 36	6 59	5 80	4 35	5 55	3 00	5 50	7 20	6 55
Sainte-Emmélie	15 00	10 00	5 00	3 00	3 00	3 00	4 00	5 00	3 00	5 00
Saint-Ephrem	19 60	11 50	11 45	9 25	9 20	9 30			13 00	1 05
Saint-Etienne	3 00	2 04		2 84	2 00	2 00			5 00	14 00
A reporter	1,504 55	666 54	600 04	771 90	542 86	685 53	845 90	1,205 73	810 29	530 37

	Denier de Saint- Pierre	Sourds Muets	Ru- thènes	Terre- Sainte	Coloni- sation	Nègres de l'Afrique	Sainte- Enfance	Patro- nage	Œuvre des clercs	La Presse Cath.
Report.....	1,504 55	666 54	600 90	771 04	542 87	685 53	845 90	1,205 73	810 29	530 37
Saint-Eugène	16 43	6 45	7 00	5 60	6 10	13 23	4 93	6 00	5 25
Saint-Evariste	17 00	6 00	5 75	6 00	5 35	5 70	13 15	7 65	6 75
Saint-Fabien.....	3 50	4 00	2 25	3 25	2 50	4 10
Sainte-Famille, I. O.	7 00	2 00	3 00	2 00	2 00	4 00	2 00	2 00	3 50
Saint-Félix du Cap-Rouge .	4 95	2 30	3 15	4 45	3 00	3 25	2 00	4 00	5 35	5 00
Saint-Ferdinand.....	11 30	11 00	12 55	11 00
Saint-Ferréol	11 25	2 71	5 60	10 44	5 00	3 51	3 79	2 43
Saint-Flavin.....	32 25	10 00	38 50	10 10	15 50	14 00	5 00	15 30	10 00
Sainte-Foy	12 00	10 50	14 00	5 00	5 00	30 00
Saint-François de Beauce..	10 00	10 00	10 00	10 00	10 00	10 00	10 00	10 00	10 00	10 00
Saint-François, I. O.	3 0	3 00	1 16	4 00	5 00
Saint-François, Riv. du Sud	20 65	10 00	8 00	7 75	10 80	8 00	5 00	8 05	22 00	8 00
Saint-Frs-X. de Fraserville	2 00	2 00	2 00	2 00	3 00	2 00	2 00	2 00	3 00	5 00
Saint-Frédéric	10 00	00	9 09	7 00	12 00	5 00	10 00	10 00	9 00
Saint-Gédéon.....	2 50	8 60	9 44	3 20	2 00	2 42
Saint-Georges	25 00	10 00	5 00	5 00	10 00	5 00	10 00	6 00	10 00	10 00
Saint-Germain.....	5 30	3 13	4 00	5 78	4 00	3 48	3 60	4 20
Sainte-Germaine	37 75	10 00	9 75	5 50	5 00	7 25	6 70	11 75	8 35
Saint-Gervais	10 25	8 25	7 50	12 25	1 62	9 25	10 50
Saint-Gilles
Saint-Gilbert	3 00	3 80
Grondines	13 00	11 57	10 23	8 00	11 66	12 00	10 00	11 00	7 00
Grosse-Île.....	1 00	1 00	1 00	1 00	1 00	1 00
Sainte-Hélène	14 65	5 95	6 00	8 50	6 86	8 30	8 17	7 00	6 05	5 52
Sainte-Hénédiène.....	32 30	9 00	6 35	7 75	8 00	9 00	7 60	7 50
Saint-Henri.....	25 00	8 75	10 50	8 65	9 50	17 60	12 20	10 45	11 00
Honfleur
Saint-Honoré	8 31	7 25	11 42	5 72	7 57	7 87	8 32	7 60	9 15
Hurons de Lorette.....
Inverness
Saint-Isidore.....	15 13	90	8 40	6 75	8 10	6 75	20 25	6 25	7 30	10 00
Île-aux-Grues	19 00	3 00	4 00	5 85	2 00	2 00	8 15	2 25	2 75	10 00
Islet	16 00	10 65	9 00	18 00	8 55	14 40	10 70	21 55
Issoudun	3 00

Saint-Jean-Chrysostôme ...	13 50	5 00	6 00	5 00	5 00	5 00	13 50	4 00	6 00	...
Saint-Jean-Deschailions...	12 00	3 75	5 25	6 00	1 00	10 00	8 00
Saint-Jean, I. O.	41 00	7 00	6 00	6 00	5 00	8 00	12 80	5 00	10 00	5 00
Saint-Jean-Port-Joli.....	28 65	12 95	13 60	11 65	8 80	13 00	0 95	8 25	20 90	8 60
Sainte-Jeanne	17 30	7 24	6 73	6 76	8 67	7 10	7 63	10 63	5 50
Saint-Joachim	15 50	4 15	3 60	5 80	3 00	3 10	7 83	3 60	5 00	4 80
Saint-Joseph de Beauce....	21 00	18 00	12 00	20 50	15 50
Saint-Joseph de Lévis	9 20	6 60	16 20
Sainte-Julie.....	13 00	5 00	3 00	2 00	5 00	3 00	10 00	5 00
Sainte-Justine	10 00	10 00	5 00	7 00	5 00	5 00
Kamouraska	26 75	3 00	3 55	5 00	2 50	3 00	5 25	3 00	8 00	3 50
Lac-Edouard.....	5 50	1 60	2 00	7 25	1 05	2 00	2 00	2 75
Saint-Lambert	18 00	5 40	4 40	5 80	3 55	3 50	8 50	3 15	5 65	3 75
Lambton	7 00	8 00	6 00	7 00	6 00	4 00	6 00	5 00	10 00
Saint-Laurent.....	5 00	4 75	4 50	3 75	3 75	5 00	2 40	4 75	3 25
Laval.....
Saint-Lazare	4 00	5 00	3 00	5 00	6 00
Leeds
Saint-Léon de Standon....	6 50	6 41	5 75	3 60	5 00	3 33	4 80	4 00	6 00	6 00
Saint-Léonard.....	5 00	3 00	3 20	3 00	3 00	1 00	10 00	5 00
Lévis	407 28	52 50	55 55	70 00	49 00	42 25	33 00	200 00	112 00	90 00
Lotbinière	8 00	8 81	7 75	7 62	8 65	8 75	3 75	6 13	9 25	5 30
Saint-Louis de Courville...
Saint-Louis de Gonzague..	1 00	2 00	2 00	3 00	4 00	1 00
Sainte-Louise.....	9 40	15 75	2 50	5 25	3 00	3 75	3 25	4 10	3 75
Saint-Ludger de Beauce ...	6 00	6 00	5 00	4 00	4 50	5 00	5 00	3 75
Saint-Ludger de Fras.....
Saint-Magloire	5 50	5 00	4 00	4 00	4 50	3 25	2 50	6 00	5 00
Saint-Malachie
Saint-Marc.....	30 00	9 05	11 00	10 10	9 30	8 00	5 00	5 00	11 20	10 75
Saint-Marcel	2 00	4 04	1 91	4 22
Sainte-Marguerite	35 00	5 00	6 00	11 00	6 00	5 00	14 40	6 00	7 00	6 00
Sainte-Marie.....	48 00	9 20	6 65	10 15	5 45	2 00
Saint-Martin.....	11 10	8 00	7 00	3 75	2 00	4 35	15 00	4 05
Sainte-Martine.....	5 06	5 08	6 35	3 00	4 36	4 79	10 52	5 00
Saint-Maurice.....	5 00	5 00	5 00	8 00	5 00	5 00	5 00	10 00	10 00
Saint-Maxime.....	9 41	6 54	12 00	6 50	6 70	9 05	6 35
A reporter.....	2,610 41	1,070 00	1,003 85	1,248 83	828 48	1,010 12	2,111 17	1,651 74	1,409 55	925 32

	Denier de Saint- Pierre	Sourds Muets	Ru- thènes	Terre- Sainte	Coloni- sation	Nègres de l'Afrique	Sainte- Enfance	Patro- nage	Œuvre des clercs	La Presse Cath.
Report	2,610 41	1,070 00	1,003 85	1,248 83	828 48	1,010 12	2,111 17	1,651 74	1,409 55	925 32
Saint-Méthode										
Saint-Michel	5 20	2 15	1 95	2 20	1 05	1 30	13 20	1 60	3 50	2 80
Mont-Carmel	5 50	5 12	6 25	5 38		8 00		5 90	6 55	
Saint-Narcisse		4 00	4 00	4 70		3 25		5 65	4 25	4 50
Saint-Nazaire					3 25					
Saint-Nérée	5 50	3 60	2 45	3 70		3 65				4 25
Saint-Nicolas	17 85	8 35	6 85	5 45	7 55	6 25		7 25	20 00	5 50
Notre-Dame de Lourdes ..	9 00			3 00		2 50		3 00		
N.-D. de Montauban...	10 00			3 25					8 00	
N.-D. des Laurentides ..										
Notre-Dame du Portage ..	6 10		3 34		3 57		8 05		2 20	2 15
Notre-Dame du Rosaire ..	3 50	3 00	4 00	2 50		3 25			6 85	
Saint-Onésime	7 75	3 00	1 50	2 20	1 40	2 00		2 00	2 75	1 63
Saint-Pacôme	32 00	18 25	11 25	9 75	11 35	11 00	9 75	11 60	7 50	11 75
Saint-Pamphile	1 75	1 20	2 35	1 10	1 20	1 10	1 15	1 50	1 50	1 80
Parisville	3 20		1 50	3 80		2 00		3 65	2 50	2 00
Saint-Paschal	19 80	9 50	14 00			17 25	70 50	10 00	9 50	8 00
St-Patrice de Beaurivage ..	8 50	1 22	2 00	3 25	1 05	1 10	2 25	3 00	1 70	1 10
Saint-Paul du Buton	14 10	5 65	4 75	6 50	2 50	5 11		4 83	7 84	7 16
Sainte-Perpétue			3 00					3 00	5 00	5 00
Sainte-Pétronille										
Saint-Phlémon	5 35		3 75	3 85		2 93				
Saint-Philippe de Néri.....	7 61	8 60	5 50	7 50	5 53	8 20	3 52	12 43	7 47	5 74
Sainte-Philomène.....	24 00	4 25	5 00	4 25	4 45	3 55	6 00	3 75	5 00	4 00
Saint-Pierre-Baptiste	9 50	2 50	3 50	3 00		3 20				5 00
Saint-Pierre de Broughton ..	19 50	9 10	9 25	11 00		8 50		12 50		8 00
Saint-Pierre, I. O.....	5 00	7 60	4 65	8 80	6 00	7 85	13 25	4 60	8 10	7 00
Saint-Pierre, Riv. du Sud...	56 25		10 00	13 50	6 65	8 30		10 00	7 00	7 00
Pintendre	8 00	2 32	1 70	2 53	2 90	2 50		1 85	3 20	4 20
Pointe-aux-Trembles.....	14 80	11 46	13 82	12 34	10 74	8 89	1 80	11 45	7 59	7 43
Pontbriand	5 00	1 00	2 00	1 25	1 00	1 25	4 75	1 38	2 00	2 00
Portneuf	20 70	4 00	10 00	4 60	5 00				7 35	6 00
Saint-Prosper				10 00	5 00				10 00	10 00

Saint-Raphaël	10 00	18 30	8 75	9 75	8 50	6 00	9 50	9 50	6 75	
Saint-Raymond	38 93	6 43	10 54	14 45	3 00	6 02	38 70	13 39	10 00	
Rivière-à-Pierre	2 00			3 00	2 00	1 50	2 50	1 50	5 00	
Saint-Rémi		2 00		3 00				2 00	3 00	
Rivière-du-Loup	38 47		20 00	37 50	9 00	15 00	6 50	12 00	13 25	
Rivière-Ouelle	21 00	6 00	6 00	6 25	5 00	5 00	6 00	5 00	10 00	
Robertson	7 50	1 25	2 25	1 50	1 00	1 00		2 74	2 00	
Saint-Roch des Aulnaies	18 75	6 90	6 70	5 10		6 85	7 75		8 00	
Saint-Romuald	17 00	10 00	10 00	10 00	14 00	10 00	25 00	12 00	37 00	
Sainte-Rose	4 15	2 25	3 09	3 25				2 75	3 28	
Sainte-Sabine	5 83	2 50	5 08	2 11	2 68	28 17		2 61	3 47	
Sacré-Cœur de Jésus		5 00		5 00	5 00	5 00		9 00	8 00	
Saint-Cœur de Marie	15 29	4 27		4 90	2 24			6 35	3 19	
Sault-Montmorency									2 00	
Saint-Samuel	4 35	5 00	2 50	4 63	4 00	3 75		2 90	4 15	
Saint-Sébastien	16 00	5 75	7 50	7 50	7 00	4 75			7 33	
Saint-Séverin	4 50	3 00	3 25	2 25	3 00	2 50		4 00	3 50	
Sillery			9 35	21 70		8 02	4 80		20 85	
Sainte-Sophie	6 60		6 45	6 11	4 50	6 04		3 95	7 10	
Stoneham	2 00			1 00	1 00				2 00	
Saint-Sylvestre							3 00	6 00		
Saint-Théophile	2 00	3 00	2 15	1 65	1 22	2 28			2 00	
Saint-Thomas	13 00		7 00	20 00		7 50			12 50	
Saint-Thuribe										
Saint-Tite	2 00		4 00	6 00	2 00	2 00			5 00	
Saint-Ubalde	26 50	11 45	11 00	13 20	10 15	12 25	8 00	12 00	13 72	
Valcartier	1 15									
Saint-Vallier	5 00	4 30	2 45	5 42	2 20	2 05			9 00	
Saint-Victor	17 75	9 00	8 00	10 75	8 50	7 50	18 00	9 00	9 00	
Saint-Zacharie	4 00	3 00	4 00	3 00	4 00	3 00		2 00	5 00	
Intérêts, dons, etc.					*2,862 31		202 00		95 00	
Total	3,219 50	1,295 17	1,282 22	1,593 20	3,717 59	1,279 43	2,567 64	1,891 32	1,856 24	1,206 51

La quête pour le Fonds Patriotique a donné \$ 8,800.00 ; celle pour la Préservation de la jeune fille \$ 764.00. Les aumônes du carême \$ 2,475.00.

ARCHEVÊCHÉ DE QUÉBEC.

1er janvier 1915.

H. TÊTU, Ptre.

* Collecté par M. l'abbé Brousseau.

DÉPENSES DE LA SOCIÉTÉ DE LA COLONISATION EN 1914

Orphelinat agricole de Saint-Damien	\$ 3,362 32
Chemins à Saint-Nazaire.....	75 00
Pont à Saint-Benjamin.....	200 00
Défrichement à Sainte-Apolline.....	100 00
	<hr/>
	\$ 3,737 32

RÉSUMÉ

Balance de 1913	\$ 327 96
Recette de 1914	3,717 59
	<hr/>
Total.....	\$ 4,045 55
Dépense de 1914	3,737 32
	<hr/>
Balance.....	\$ 308 23

La Société a reçu du gouvernement la somme de \$ 1,146 28
laquelle a été dépensée comme suit :

Chemins à Saint-Adalbert	\$ 400 00
« « Saint-Louis de Gonzague.....	400 00
« « Saint-Nazaire	146 28
« « Saint-Eclanche (Saint-Côme).....	200 00
	<hr/>
	1,146 28

Archevêché de Québec,
1er janvier 1915.

H. TETU, Ptre,
Secrétaire.

QUÆSTIONES ANNO 1916

COLLATIONIBUS THEOLOGICIS DISCUTIENDÆ

IN DIOECESI QUEBECENSI

MENSE JANUARIO

Joannes, mercator extensam negotiationem exercens, confessario modum exponit, quo diem dominicam observare solet. Ordinarie quidem in ecclesia parochiali assistit missæ brevissimæ, intra quam vix orat, mercatura sua præoccupatus. Aliquoties autem adit ecclesiam, quando celebrans jam recitat Credo, vel discedit immediate post communionem sacerdotis et ante communionem fidelium. Una vice missam audiit in sacello alicujus conventus sororum, licet episcopus loci prohibuisset ne fideles ibi sacro interessent ad audiendam missam die dominica.

Missa vero sic audita, reliquam diem sæpius consumit in libro rationum suæ negotiationis exarando, nonnumquam autem in confectione operum ligneorum ope mechanici instrumenti; aliquoties demum piscationi aut venationi cum amicis vacat.

Hinc confessarius quærit :

- 1o Quænam requirantur ad satisfaciendum præcepto audiendi missam die dominica ?
- 2o Quænam opera prohibeantur die dominica ?
- 3o Utrum Joannes in expositis circumstantiis graviter peccaverit ?

Ostendat uromnes libros Sacrae Scripturae divinitus nspiratos esse.

MENSE MAIO

Paulus, juvenis nervosae dispositionis, per aliquot annos luxuriosis voluptatibus frequenter indulgit, at huic habitudini jam a pluribus mensibus valedixit. Nunc vero pollutionem, quam maxime detestatur, saepe experitur quando vel de persona honeste amata cogitat, vel aspicit imagines lucis opera obtentas personarum sibi cognatarum, vel cum puellis amicitia sibi conjunctis loquitur, vel determinato situ in lecto decumbit. Scrupulis autem angitur, quia saepius audiit adsertum : in rebus ad luxuriam pertinentibus non datur parvitas materiae, et a confessario quaerit, num pollutio, quam in memoratis circumstantiis patitur, sit peccatum mortale. Confessarius ipse theologum adit, ab eo petens :

- 1o Quisnam sit sensus adserti : in rebus ad luxuriam pertinentibus non datur parvitas materiae ?
- 2o Num adsit gravis obligatio vitandi omnes actus ex quibus pollutio criari possit ?
- 3o Quid de diversis casibus, in quibus Paulus pollutionem involuntariam experitur ?

Dentur regulae de diversis Missis de Requiem.

MENSE OCTOBRI

Petrus, vicarius, stipendium extraordinarium accepit ad missam celebrandam pro gratiarum actione feria quinta sequenti. At feria quarta, parochus absente, advertit denuntiatum fuisse die dominica praecedenti missam celebrandam esse die sequenti pro defunctis alicujus familiae in parocia commo-

rantis. Telephonio autem advocat Joannem, vicarium in parœcia vicina, et ab eo quærit num possit celebrare sequenti die juxta intentionem promissam. Annuit vero Joannes, qui immediate efformat suam intentionem et ad satisfaciendum huic extraordinario stipendio applicat missam sequenti die celebrandam. Sed sequenti die, Joannes, immemor intentionis jam elicite, missam celebrat ad intentionem, quam ipse in registerio missarum inscriptam habet. Insuper, missa finita, animadvertit se celebrasse cum vino quod non est aptum ad sacrum faciendum. Proinde hæc omnia Joannes exponit Petro, qui quærit :

- 1o Quid intelligatur per applicationem missæ ?
- 2o Quomodo fieri debeat hæc applicatio ?
- 3o Quid de validitate sacrificii missæ, si una tantum species fuerit valide consecrata ?
- 4o Ad quid teneatur ipse Petrus ?

Exponantur origo et finis capituli cathedralis.

MENSE DECEMBRI

Aloysius, juvenis octodecim annos natus, in officina pistoris cujusdam laborat, sed cibum et tectum apud patrem habet. Singulis autem hebdomadibus, decem scuta lucratur, at unum retinet aliaque in manus patris fundit. Singulis quoque diebus dominicis lucrum facit, fidibus canens in caupona, sed illud ex integro sibi reservat. Interdum etiam patrem adjuvat in exercenda mercatura, at quotiescumque pinguius lucrum facit, partem hujus sibi retinet, majus lucrum habens pro fructu industriæ suæ propriæ. De cœtero, juvenis noster pecuniam, hisce variis modis acquisitam, in peregrinationibus honestis et in vestibis emendis consumit. Unde quæritur :

1o Quodnam dominium habeat filius-familias de lucro quod percepit labore suo ?

2o Utrum licite egerit Aloysius ?

3o Utrum teneatur ad aliquam restitutionem ?

Breviter exponantur varia capita constitutionis dogmaticæ
“ De fide catholica ” ab œcumenica synodo Vaticana editæ.

PROCÈS-VERBAL

DE L'ASSEMBLÉE DU BUREAU DE LA

SOCIÉTÉ ECCLESIASTIQUE ST-JOSEPH

TENUE AU SÉMINAIRE DE QUÉBEC

LE 13 AOÛT 1915

Sous la présidence de S. E. le Cardinal Bégin,
Archevêque de Québec.

Présents : Mgr C.-A. Marois, V. G., Mgr C.-O. Gagnon,
Mgr T.-G. Rouleau, Mgr F.-X. Gosselin, MM. les chan.
L. Lindsay, C. Richard, J.-C. Arsenault et M.-R. Lagueux.

M. le Chan. J.-C. Arsenault est élu secrétaire-trésorier.

Mr. le chan. J.-C. Beaulieu est élu assistant-secrétaire-trésorier.

Le procès-verbal de l'assemblée tenue le 14 août 1914 est lu et adopté.

Les Messieurs dont les noms suivent sont reçus membres de la Société :

MM. Lemieux, J.-J.-L.-Ernest,
Brown, Maurice-J.-E.,
Bernier, J.-Emile
Jobin, Phydime

MM. Roy, J.-Odina
Drouin, J.-C.-Isidore
Pelletier, J.-Edmond
Blais, Georges-J.-A.
Gagné, Joseph-A.
Dumas, Jean-Chs.-M.
Montminy, J.-Gédéon
Lachance, Joseph-Eug.
Laberge, Adolphe
Fortin, Joseph
Belleau, Arthur
Rouleau, Joseph-D.
Turcotte, Jules
Gauthier, Emilien
Bédard, Emile
Sylvain, Philippe
Côté, Ferdinand
Martel, Ernest
Lapierre, Paul
Tessier, Maurice
Malenfant, Cornélius
Gagnon, Alph.
Audet, Joseph
Destroismaisons, Léon
Caron, Amédée
Pelletier, Euloge
Coulombe, Omer
Shaienks, Gédéon
Gervais, Joseph-Georges
Jean, Jos.-Alexandre
Bonenfant, Louis
Alexandre, Joseph
Pelletier, Pantaléon
Garon, Armand

Le secrétaire donne la liste des membres décédés depuis
le bureau du 15 août 1914 :

MM. Maximin Hudon,
A.-Ovide Godin,
J.-B. Couillard-Dupuis,
Jos.-E. Mercier,
J.-B. Thiboutot,
Th.-E. Beaulieu,
Mgr H. Têtu, P. D.
J.-A. Bureau,
Ferd. Chabot.

- Le trésorier lit ensuite le résumé des comptes préparé par feu Mgr H. Têtu, et comprenant les opérations financières de la société pendant l'année 1914, c'est-à-dire à partir du 31 décembre 1913 au 1^{er} janvier 1915.

RECETTES

En caisse le 1 ^{er} janvier 1914.....	\$ 5,884 66
Contributions des membres.....	10,455 99
Succession de feu Rév. U. Rousseau.....	20 00
Don anonyme.....	500 00
Intérêts sur placements.....	1,499 68
	<hr/>
Total de la recette.....	\$ 18,360 33

DÉPENSES

Impressions — Rapport.....	\$ 30 00
Pensions des prêtres malades.....	12,703 62
	<hr/>
	\$ 12,733 62

En caisse \$ 5,626 71 (au 1^{er} janvier 1915)

DÉTAILS DES INTÉRÊTS PERÇUS

J.-E. L'Heureux.....	\$	87 50
H. Blouin.....		325 00
Banque Nationale.....		240 00
Fabrique du Lac-au-Sable.....		220 87
“ N.-D. de la Garde.....		175 00
“ Saint-Henri de Taillon.....		200 00
Electrical Development Co.....		150 00
Sur dépôts.....		101 31
	\$	1,499 68

ACTIF

Obligation J.-E. L'Heureux à 6 p. c.....	\$	3,500 00
“ H. Blouin à 6 p. c.....		6,500 00
Banque Nationale (30 actions 8 p. c.).....		3,000 00
Fabrique du Lac-au-Sable (5 p. c.).....		4,975 00
“ de N.-D. de la Garde (4 p. c.).....		4,000 00
“ Saint-Henri de Taillon (5 p. c.).....		4,000 00
Electrical Development Co., Toronto (5 p. c.)....		3,000 00
	\$	28,975 00

PAS DE PASSIF

Les procureurs allouent les pensions suivantes

Mgr L.-J. Langis.....	\$	300 00
MM. Adolphe Godbout.....		300 00
François Têtu.....		300 00
Pierre Plante.....		300 00
St-Georges Bégin.....		300 00
Ludger Blais.....		250 00
Chs-Eug. Frenette.....		250 00
Bernard Bernier.....		250 00
Joseph Girard.....		250 00

Alfred Bergeron.....	250 00
Charles Baillargeon.....	250 00
Jos.-Ben. Soulard.....	250 00
Guillaume Giroux.....	250 00
Darie Lemieux.....	250 00
Chs-Allyre Collet.....	250 00
Etienne Grondin.....	250 00
Nazaire Pâquet.....	250 00
René Casgrain.....	250 00
Apollinaire Gingras.....	250 00
Benjamin Demers.....	250 00
James Ballantyne.....	250 00
Jean Gosselin.....	250 00
Alphonse d'Auteuil.....	250 00
J.-Edouard Roy.....	250 00
Hugh McGratty.....	250 00
J.-Onésime Brousseau.....	250 00
François de B. Boutin.....	250 00
Pierre Théberge.....	250 00
Daniel Guimont.....	250 00
Auguste Fortin.....	250 00
J.-Odilon Veilleux.....	250 00
Benjamin Paradis.....	250 00
Amédée Boutin.....	250 00
Emile Paradis.....	250 00
Arthur Dumais.....	250 00
Philippe Laverdière.....	250 00
Cléophas Leclerc.....	250 00
Joseph Lavoie.....	250 00
Georges Ouvrard.....	250 00
Joseph Destroismaisons.....	250 00
Herménégilde Dubé.....	150 00
Albert Lamothe.....	150 00
Charles Dionne.....	150 00
Léandre Hamelin.....	80 00

\$ 10,080 00

Le secrétaire-trésorier donne lecture d'un document du Notaire L.-P. Sirois interprétant les articles de loi touchant l'obligation imposée par le gouvernement aux sociétés de secours mutuel, de produire tous les ans, à l'inspecteur officiel, un état de compte de l'année finissant le 31 décembre et non le 30 septembre. Vu cette obligation, le dit Notaire consulté conseille de changer la date du compte rendu ou *rapport* de la société Saint-Joseph, c'est-à-dire de faire ce compte-rendu après le 31 décembre au lieu de le faire après le 30 septembre comme c'était la règle et la coutume jusqu'à présent, afin de n'avoir pas à faire deux comptes rendus par année, lesquels étant faits à différentes dates, seraient nécessairement différents l'un de l'autre et ne pourraient que nuire à l'intelligence du véritable état financier de la Société pour chaque année. Le bureau adopte cette suggestion et décide qu'à l'avenir le rapport annuel sera fait en janvier au lieu d'être fait en octobre.

Mgr Marois, V. G., propose que, à l'avenir, un membre malade, soit un prêtre de Collège, soit un chapelain ou un vicaire, qui garde son poste, mais qui est obligé de donner son salaire pour se faire remplacer, ait droit à sa pension sur la caisse, et cette proposition est adoptée.

Vu que, pour diverses raisons, le comité qui avait été chargé de faire une nouvelle édition des *Règlements de la société* a été empêché jusqu'ici de s'occuper de ce travail, le même comité composé de Mgr Marois, V. G., de Mgr Gagnon, de M. le Chanoine Eug. Laflamme et du secrétaire-trésorier de la Société, a été prié d'entreprendre cette refonte des *Règlements* et de présenter son rapport à la prochaine assemblée en août 1916.

Fait et passé à Québec le 15 août 1915.

† L.-N. CARD. BÉGIN,
Archevêque de Québec.

J.-C. ARSENAULT,
Secrétaire-trésorier.

EXTRAIT DU LIVRE DES RECETTES

DE LA

SOCIÉTÉ ECCLÉSIASTIQUE SAINT-JOSEPH

JUSQU'AU 1^{er} OCTOBRE 1915

ANNÉE 1914-1915

S. E. le Cardinal Bégin.....	\$ 200 00
Sa Grandeur Mgr P.-Eugène Roy.....	25 00
Mgr C.-A. Marois, P. A., V. G., Doyen.....	18 00
“ Ls-J. Langis.....	malade
“ H. Têtu, P. D.....	29 75
“ C.-O. Gagnon, P. D.....	17 66
“ Thos-Grég. Rouleau, P. D.....	57 00
“ Frs-Xavier Gosselin, P. D.....	90 00
MM. Allaire, Apollinaire.....	11 00
Arsenault, Clovis, Chan.....	67 00
Auclair, Grégoire.....	36 00
Auger, Charles.....	38 00
Baillargeon, Charles.....	malade
Ballantyne, James.....	malade
Beaudet, Alphonse.....	45 00
Beaudet, Eugène.....	6 00
Beaudoin, Arthur.....	7 50
Beaudoin, Joseph.....	150 00
Beaudry, Paul.....	4 50
Beaulieu, Charles, Chan.....	13 80
Bégin, Achille.....	9 00

MM. Bégin, St-Georges.....	malade
Bélanger, Euclide.....	\$ 39 00
Bélanger, Salluste.....	27 00
Belleau, Arthur.....	30 00
Belleau, Fernand.....	6 00
Belleau, Louis.....	6 00
Belleau, Marie-Louis.....	6 00
Bergeron, Alfred.....	malade
Bergeron, Amand.....	6 00
Bergeron, Oscar.....	12 00
Bernard, Emile.....	11 00
Bernard, Mendoza.....	25 00
Bernier, Bernard.....	malade
Bernier, Joseph.....	6 00
Bernier, J.-Emile.....	5 40
Bilodeau, Adélarde.....	malade
Bilodeau, Téléphore.....	27 10
Blais, F.-X. Ludger.....	malade
Blais, Georges-J.-A.....	4 50
Blais, Jacques.....	29 50
Blais, Ls-Philippe.....	6 00
Blanchet, François.....	42 00
Blanchet, Odilon.....	25 00
Boilard, Aldéric.....	6 00
Bois, Honorius.....	12 00
Boivin, Joseph.....	6 00
Bolduc, Louis.....	5 00
Boucher, Evariste.....	6 75
Boucher, Victorin.....	6 00
Boulangier, Lauréat.....	16 00
Boulet, Alfred.....	9 00
Boulet, Auguste.....	9 00
Boulet, Salluste.....	7 50
Bourrassa, Alphonse.....	46 00
Bourque, Charles.....	48 45
Bourque, Charles, jr.....	6 00
Bourque, Joseph.....	7 50

MM. Boutin, Amédée.....	malade
Boutin, Frs de B.....	\$ 47 00
Boyd, Patrick.....	36 00
Breton, Jos.-Elie dit.....	34 00
Brousseau, Gaudiose.....	51 00
Brousseau, Onésime, ch. hon.....	malade
Brown, Maurice.....	4 50
Brunet, Eugène.....	9 00
Brunet, Ulric.....	16 00
Cannon, Walter.....	7 98
Cantin, Onésiphore.....	27 00
Caron, Alphonse.....	21 00
Caron, Auguste.....	50 00
Caron, Edmond.....	8 00
Caron, Nazaire.....	45 00
Caron, Wilfrid.....	23 05
Carrier, Alfred.....	12 00
Carrier, Eugène.....	9 00
Carrier, Louis.....	29 00
Carrier, Omer.....	11 00
Carrier, Wilfrid.....	22 43
Casgrain, René.....	malade
Castonguay, Alfred.....	9 00
Castonguay, Auguste.....	18 00
Castonguay, Esdras.....	27 00
Chabot, Léo.....	13 25
Chalifour, Pierre.....	19 25
Chamberland, Joseph.....	25 00
Chapleau, Ernest.....	6 00
Chénard, David.....	36 00
Chénard, Sylvio.....	25 00
Chouinard, Adélar.....	26 00
Chouinard, Hilaire.....	10 00
Cinq-Mars, Joseph.....	45 00
Cliche, Ovide.....	3 00
Cloutier, Etienne.....	40 00
Cloutier, Gustave.....	22 00

MM. Cloutier, Omer.....	\$ 84 00
Cloutier, Onésime.....	36 00
Cloutier, Philémon.....	13 00
Cloutier, Thomas.....	malade
Collet, Chs-Allyre.....	malade
Corriveau, Alphonse.....	9 15
Corriveau, Evariste.....	6 00
Côté, Alfred.....	8 00
Côté, Emile.....	28 00
Côté, François-Xavier.....	41 93
Côté, Georges.....	6 00
Côté, Georges, jr.....	6 00
Côté, Philippe.....	50 00
Coulombe, Louis.....	50 00
Courchesne, Antonio.....	6 00
Crépault, Pierre.....	6 00
Croteau, Ulric.....	18 00
Darveau, Georges.....	6 00
D'Auteuil, Alphonse.....	malade
Defoy, Henri.....	24 00
Delagrave, Théodule.....	27 00
Delisle, Léon.....	7 00
Delisle, Philippe.....	35 00
Demers, Benjamin.....	malade
Derome, Jean-Bte.....	10 80
Deschênes, Honorius.....	malade
Deschênes, Ls-Philippe.....	20 00
Deschênes, Sylvio.....	19 00
Desjardins, Arthur.....	absent
Desjardins, Bruno.....	23 30
Desjardins, Georges.....	37 39
Desjardins, Hospice.....	40 40
Deslauriers, Cyrille.....	6 00
Desroches, Hildevert.....	15 00
Destroismaisons, Joseph.....	malade
Destroismaisons, Ls-Magloire.....	25 00
Déziel, Anselme.....	45 00

MM. Dion, Albert.....	\$ 6 00
Dion, Aurélien.....	9 00
Dion, Pierre.....	18 75
Dionne, Alfred.....	115 00
Dionne, Charles.....	malade
Dionne, Elzéar.....	30 00
Dionne, Emile.....	66 15
Donaldson, Joseph.....	35 25
Drouin, Amédée.....	6 00
Drouin, J.-C.-Isidore.....	6 00
Dubé, Herménégilde.....	malade
Dubé, Joseph.....	12 00
Dulac, Adolphe.....	36 00
Dumais, Arthur.....	malade
Dumais, Joseph.....	37 15
Dumais, Ludger, ch. hon.....	9 00
Dumas, Eugène.....	6 00
Dumas, Joseph.....	8 50
Dumas, Théophile.....	12 00
Dumont, Félix.....	6 00
Dumont, Joseph.....	18 00
Dupont, Alfred.....	16 00
Dupont, Charles.....	20 00
Dupuis, Fernand.....	44 73
Dupuis, Odilon.....	10 00
East, Ulric.....	20 00
Falardeau, J.....	6 00
Faucher, Ajutor.....	67 00
Faucher, Amédée.....	10 00
Faucher, J.-Octave, ch. hon.....	65 00
Ferland, Amédée.....	10 00
Ferland, Calixte.....	10 00
Ferland, Joseph.....	14 50
Feuilteault, Jos.-Alphonse.....	15 50
Fillion, Amédée.....	7 50
Fillion, Celestin.....	3 00
Fillion, Hector.....	12 75

MM. Fillion, Maxime.....	\$ 82 10
Filteau, Albert.....	25 00
Fiset, Ls-Napoléon.....	39 00
Fleury, Joseph.....	12 00
Fontaine, Luc.....	6 00
Fortier, Hilaire.....	54 00
Fortin, Alphonse.....	6 00
Fortin, Auguste.....	18 00
Fortin, Irénée.....	11 84
Fortin, Maxime.....	10 20
Fortin, Omer.....	5 78
Fournier, Cyrille.....	9 00
Fréchette, Honoré.....	60 00
Frenette, Eugène.....	malade
Gagné, Charles-E., Chan.....	50 00
Gagné, Joseph-A.....	4 50
Gagné, Lucien.....	33 00
Gagnon, Adélarde.....	25 00
Gagnon, Alphonse.....	2 30
Gagnon, Arthur.....	6 00
Gagnon, Cyrille.....	9 00
Gagnon, Ls-Adélarde.....	51 00
Gagnon, Joseph.....	52 00
Gagnon, Placide.....	6 00
Gagnon, Théodore.....	6 00
Galerieau, Isaïe.....	48 35
Galerieau, Jos-Elzéar.....	7 00
Garneau, Ferdinand.....	47 00
Garneau, Henri.....	14 00
Garon, Denis.....	57 00
Garon, Louis.....	15 00
Garon, Samuel.....	26 00
Gauthier, Augustin.....	45 00
Gauthier, Arthur.....	6 00
Gauvin, Joseph.....	10 00
Gauvreau, Lucien.....	12 00
Gelley, Thomas.....	12 00

MM. Gendron, Maximilien.....	\$ 10 00
Germain, Victorin.....	8 25
Gervais, Jules.....	42 20
Giguère, Emile.....	8 00
Gingras, Apollinaire.....	malade
Gignac, Joseph-Narcisse.....	64 50
Girard, Joseph.....	malade
Giroux, Cléophas.....	25 00
Giroux, Emile.....	22 05
Giroux, Guillaume.....	malade
Godbout, Adolphe.....	malade
Godbout, Albert.....	18 12
Godbout, Charles-Ovide.....	19 70
Godbout, Pierre.....	51 75
Gosselin, Auguste.....	5 00
Gosselin, Charles.....	8 50
Gosselin, David, ch. hon.....	54 00
Gosselin, Jean.....	malade
Gosselin, Joseph.....	7 50
Gosselin, Onésime.....	6 00
Goudreau, Georges.....	100 00
Gouin, Arthur.....	60 00
Gouin, Charles.....	6 00
Grandbois, Etienne.....	9 00
Grenier, Adolphe.....	33 00
Grenier, Aimé.....	6 00
Grenier, Victor.....	10 82
Groleau, Egide.....	11 88
Grondin, Etienne.....	malade
Grondin, Philibert.....	6 00
Grondin, Pierre.....	25 00
Guay, Edouard.....	absent
Guillot, Emile.....	10 25
Guillot, Joseph.....	6 00
Guimont, Daniel.....	malade
Guimont, Odilon.....	20 00
Guimont, Roméo.....	19 50

MM. Guy, Georges.....	\$ 39 00
Guy, Herménégilde.....	25 80
Hallé, Joseph, Chan.....	14 00
Hamelin, Léandre.....	malade
Hébert, Léonidas.....	25 00
Houde, Joseph.....	8 00
Houde, Jos-Edouard.....	37 50
Houle, Théophile.....	40 00
Huard, Victor-Alphonse, ch. hon.....	45 00
Hudon, Eugène.....	40 00
Hudon, Ludger.....	34 15
Hunt, John.....	10 00
Huot, Antonio.....	malade
Jobin, Emile.....	12 00
Jobin, Phydime.....	4 50
Jolicœur, Siméon.....	absent
Journault, Emile.....	6 00
Julien, Gédéon.....	6 00
Kirouac, Jules.....	51 00
Labbé, Théodore.....	18 84
Laberge, Henri.....	12 00
Laberge, Joseph-Esdras.....	12 50
Laberge, Jules, Chan.....	12 66
Labrecque, Albert.....	6 00
Labrecque, Cyrille.....	11 25
Labrecque, Jos.-A.....	38 65
Lacasse, Arthur.....	45 00
Lacasse, Joseph.....	9 00
Lachance, Arthur.....	45 00
Lachance, Janvier.....	9 00
Lachance, Jos.-Eugène.....	4 50
Lachance, Jos.-Télesphore.....	56 25
Lachance, Jules.....	7 00
Laflamme, Alfred.....	9 75
Laflamme, Eugène-C. Chan.....	102 00
Laflamme, Napoléon.....	12 00
Lafrance, Alexandre.....	45 00

MM. Lafrance, Napoléon.....	\$ 30 00
Lagueux, Robert.....	135 00
Laliberté, Maurice.....	6 25
Lambert, Joseph-Zoël.....	24 00
Lambert, Zoël.....	82 00
Lamonde, Onésime.....	6 00
Lamontagne, François.....	22 00
Lamontagne, Raymond.....	36 00
Lamothe, Albert.....	malade
Langlais, Alphonse.....	51 30
Langlois, Charles.....	10 00
Langlois, Jos-Octave.....	35 00
Langlois, Louis-Alfred.....	60 00
Laplante, Frs-Xavier.....	35 50
Lapointe, Arthur.....	12 00
Lapointe, F.-O.-Arthur.....	35 00
Laroche, Israël.....	7 50
Larochelle, Joseph.....	7 00
Larochelle, Léon.....	15 00
Larochelle, Ovide.....	8 50
Larue, Luc.....	13 00
Latulippe, Elzéar.....	6 00
Lauzé, Thomas.....	57 00
Laverdière, Philippe.....	malade
Lavergne, Edouard.....	17 50
Lavoie, Edouard.....	30 00
Lavoie, Joseph.....	37 50
Lavoie, Joseph-E.-N.....	malade
Lebon, Wilfrid.....	7 50
Leclerc, Bruno.....	40 00
Leclerc, Charles.....	52 00
Leclerc, Cléophas.....	3 00
Leclerc, J.-Bte.....	30 00
Leclerc, Lucien.....	6 00
Leclerc, Pierre.....	12 50
Lecours, Irénée.....	10 50
Lefebvre, Frs-Xavier.....	8 00

MM. Legendre, Alphonse.....	\$ 7 00
Legendre, Pamphile.....	6 00
Lemay, Albert.....	12 10
Lemay, Léonidas.....	absent
Lemay, Philogone.....	9 00
Lemieux, Célestin.....	9 00
Lemieux, Darie.....	malade
Lemieux, Gaudiose.....	65 00
Lemieux, Gilbert.....	28 00
Lemieux, Wilfrid.....	6 00
Lepage, Alexandre.....	47 50
Lépinay, Félix.....	20 00
Lessard, Auguste.....	40 00
Lessard, Hubert.....	18 60
Lessard, Joseph.....	35 00
Létourneau, Amédée.....	9 00
Levasseur, Joseph.....	45 00
Levasseur, Paul.....	9 00
Lévêque, Clément.....	30 00
Lévêque, Edmond.....	13 00
Lévêque, Luc.....	48 00
Lindsay, Lionel, Chan.....	12 00
Lizotte, Arthur.....	8 50
Magnan, Aristide.....	30 00
Maguire, Eustache.....	36 02
Maheux, Arthur.....	absent
Maranda, Damase.....	7 00
Maranda, Joseph.....	7 50
Marceau, Ludger.....	15 00
Marcoux, Auguste, ch. hon.....	10 50
Marcoux, Thomas.....	12 00
Marois, Odilon.....	142 23
Marois, Zéphirin.....	10 00
Martel, Alfred-H.....	18 50
Martel, Ernest.....	2 30
Martel, Ulric.....	7 00
Martin, Arthur.....	9 00

MM. Martin, Edouard.....	\$ 44 00
Martin, Emile.....	36 00
Martin, Olivier.....	30 00
Massé, Ferdinand.....	12 00
Mathieu, Philippe.....	11 85
Maurais, Eugène.....	21 50
McCrea, Georges.....	54 00
McGratty, Hugh.....	malade
Ménard, Zéphirin.....	7 50
Mercier, Camille.....	6 00
Mercier, Georges.....	44 00
Mercier, Théodore.....	10 00
Michaud, Adolphe.....	24 00
Michaud, Æmilius.....	23 00
Michaud, Aurélius.....	21 00
Michaud, Enoil.....	21 00
Michaud, Ludger.....	6 00
Miller, Eugène.....	4 80
Miville, Georges, Chan.....	8 25
Montminy, Gédéon.....	4 50
Montreuil, Ernest.....	40 00
Moreau, Arthur.....	36 00
Morel, Alphonse.....	6 00
Morissette, Alexandre.....	6 00
Morisset, Alfred.....	80 00
Morissette, Eugène.....	6 00
Morissette, Rosario.....	66 00
Morneau, Eugène.....	7 50
Nadeau, Condé.....	12 00
Nadeau, Philippe.....	6 00
Nicole, Hercule.....	6 00
O'Farrell, John.....	39 75
O'Farrel, Miles.....	5 00
O'Reilly, Patrick.....	30 00
Ouellet, Jos.-Philippe.....	33 00
Ouvrard, Georges.....	malade
Pagé, Edouard.....	13 75

MM. Pampalon, Antoine.....	\$ 25 00
Pâquet, Alfred.....	malade
Pâquet, Edouard.....	27 00
Pâquet, Joseph.....	8 50
Pâquet, Nazaire.....	malade
Paradis, Benjamin.....	13 00
Paradis, Emile.....	malade
Paradis, Joseph.....	12 00
Paradis, Louis.....	63 00
Parent, Elzéar.....	6 00
Paré, Edmond.....	16 00
Pelletier, Bruno.....	6 00
Pelletier, Dominique.....	37 41
Pelletier, Eugène.....	35 40
Pelletier, Georges.....	42 00
Pelletier, Geo.-N.....	7 50
Pelletier, J.-Edmond.....	5 00
Pelletier, Léonce.....	6 00
Pelletier, Noël.....	18 00
Perron, Ulric.....	12 00
Pérusse, Ludger.....	35 00
Piché, Adélar.....	6 20
Picher, Ludger.....	54 00
Pichet, Emilien.....	36 00
Plante, Omer.....	35 00
Plante, Pierre.....	malade
Plante, Philibert.....	6 00
Poiré, Edmond.....	6 00
Poirier, Omer.....	48 60
Poulin, Arthur.....	30 00
Poulin, Joseph-Amédée.....	34 67
Poulin, J.-Alexis.....	12 00
Poulin, Pierre.....	6 00
Pouliot, Alfred.....	30 00
Pouliot, Napoléon.....	48 50
Pouliot, Valère.....	7 50
Prémont, Arthur.....	6 00

MM. Proulx, Armand	\$ 30 00
Proulx, Arthur	25 00
Proulx, Ernest	7 05
Proulx, Joseph	20 00
Proulx, Théodule	6 00
Proulx, Walstan	20 15
Provancher, Arthur	31 00
Rainville, Joseph-Aimé	28 00
Raymond, Conrad	7 00
Raymond, Henri	6 00
Raymond, Zéphirin	6 00
Rémillard, Gustave	26 00
Rémillard, Jules	36 25
Richard, Charles	70 00
Richard, Joseph	29 00
Richard, Salluste	30 00
Rivard, Emilien	6 00
Roberge, Albert	6 00
Roberge, Léopold	6 75
Roberge, Ls-Joseph	6 00
Robitaille, Arthur	9 00
Rochette, Eleusippe	32 00
Rochette, Joseph	20 00
Rochette, Victor	6 00
Rodrigue, Charles	12 00
Roger, Herménégilde	30 00
Rouleau, Albert	64 50
Rouleau, Fortunat	34 50
Rouleau, Joseph-E.	36 00
Rousseau, Albert	12 65
Routhier, René	6 00
Roy, Adalbert	30 00
Roy, Alexandre	7 00
Roy, Elias	13 50
Roy, Jos-Edouard	malade
Roy, Joseph	11 25
Roy, Fortunat	16 30

MM. Roy, Odilon	\$ 4 50
Roy, Pamphile	6 00
Roy, Philéas	80 00
Roy, Valère	10 00
Roy, Wilfrid	7 50
Ruel, Jean-Baptiste	36 00
Saint-Pierre, François	6 00
Samson, Cyrille	50 85
Sauvageau, Gédéon	21 00
Savard, Georges	9 00
Savard, Odilon	22 50
Scott, H.-Arthur	41 00
Shaienks, Philippe	7 00
Simard, Arthur	30 00
Simard, Cléophas	15 00
Soucy, Téléphore	40 00
Soulard, Joseph-B.	malade
Talbot, Alphonse	44 75
Tardif, Alphonse	7 35
Taschereau, Auguste	66 00
Tessier, Charles	24 15
Têtu, Alphonse	14 40
Têtu, François	malade
Théberge, Pierre	malade
Théberge, Stanislas	6 00
Thibaudeau, Joseph-T.	60 00
Thiboutot, Jean-Baptiste	30 00
Tremblay, Alphonse	24 00
Tremblay, Herménégilde	7 05
Turcotte, Philéas	45 50
Turcotte, Sauveur	36 60
Turcotte, Théophile	35 25
Turgeon, Gaudiose	34 00
Turgeon, Joseph	26 00
Turgeon, Louis	11 64
Turmel, Adélarde	13 00
Vachon, Alexandre	9 00

MM. Vaillancourt, Arthur.....	\$ 75 00
Vaillancourt, Joseph.....	36 00
Vandry, Ferdinand.....	7 05
Veilleux, Joseph.....	1 00
Verreau, Léonidas.....	8 00
Verret, Joseph.....	6 50
Vézina, Auguste.....	3 00
Vézina, Léonce.....	37 50
Villeneuve, Sévère.....	6 00
Vincent, Arthur.....	40 50
Voyer, Elzéar.....	25 00

ARRÉRAGES

MM. Boyd, Patrick.....	\$ 16 00
Dumas, Th.....	13 65
Laberge, H.....	1 00
Ménard, O.....	3 00
Pelletier, Eug.....	6 00
Anonyme.....	1 00
Anonyme.....	1 00

Archevêché de Québec,

31 décembre 1915

CHAN. J.-A. ARSENAULT, ptre.

Secrétaire.

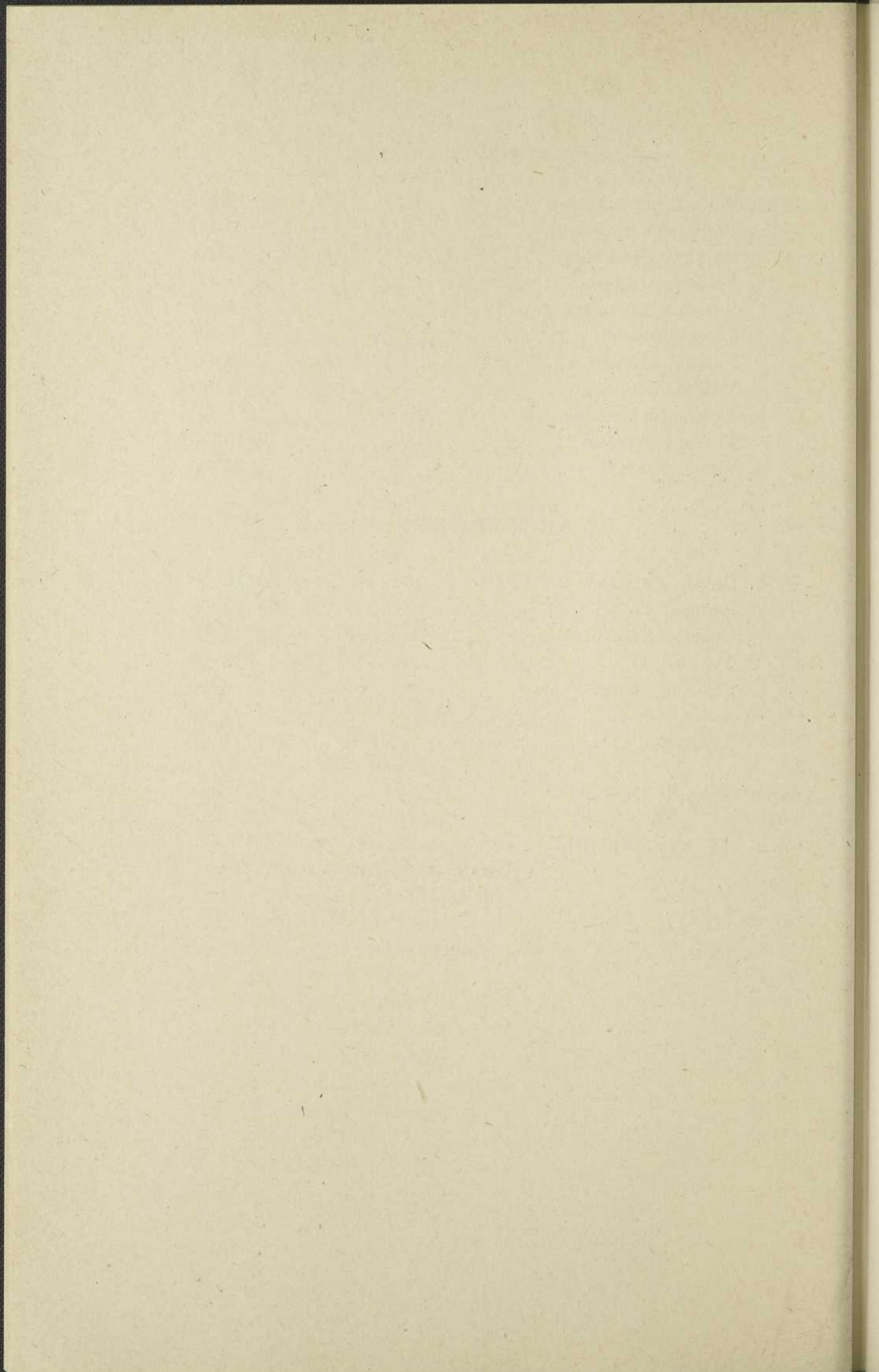

Itinéraire de la visite pastorale de 1916

1.—Sainte-Hénédine.....	<i>mardi</i>	23 mai
2.—Sainte-Marguerite.....	<i>mercredi</i>	24 “
3.—Frampton.....	<i>jeudi</i>	25 “
4.—Saints-Anges.....	<i>vendredi</i>	26 “
5.—Saint-Joseph.....	<i>samedi</i>	27 “
6.—Saint-François.....	<i>lundi</i>	29 “
7.—Saint-Victor.....	<i>mercredi</i>	31 “
8.—Saint-Ephrem.....	<i>jeudi</i>	1 juin
9.—Saint-Méthode.....	<i>samedi</i>	3 “
10.—Saint-Evariste.....	<i>lundi</i>	5 “
11.—Saint-Benoît.....	<i>mardi</i>	6 “
12.—Saint-Georges.....	<i>mercredi</i>	7 “
13.—Saint-Martin.....	<i>vendredi</i>	9 “
14.—Saint-Honoré.....	<i>samedi</i>	10 “
15.—Saint-Hilaire.....	<i>lundi</i>	12 “
16.—Sainte-Martine.....	<i>mardi</i>	13 “
17.—Saint-Vital.....	<i>mercredi</i>	14 “
18.—Saint-Sébastien.....	<i>jeudi</i>	15 “
19.—Saint-Samuel.....	<i>vendredi</i>	16 “
20.—Saint-Ludger.....	<i>samedi</i>	17 “
21.—Saint-Gédéon.....	<i>lundi</i>	19 “
22.—Saint-Théophile.....	<i>mardi</i>	20 “
23.—Saint-Côme.....	<i>mercredi</i>	21 “
24.—Saint-Zacharie.....	<i>jeudi</i>	22 “
25.—Sainte-Aurélie.....	<i>samedi</i>	24 “
26.—Saint-Louis de Gonzague.....	<i>dimanche</i>	25 “
27.—Saint-Prosper.....	<i>lundi</i>	26 “
28.—Saint-Benjamin.....	<i>mardi</i>	27 “
29.—Sainte-Rose.....	<i>mercredi</i>	28 “
30.—Sainte-Justine.....	<i>jeudi</i>	29 “

31.—Saint-Camille.....	<i>samedi</i>	1 juillet
32.—Sainte-Sabine.....	<i>lundi</i>	3 “
33.—Sainte-Germaine.....	<i>mardi</i>	4 “
34.—Saint-Odilon.....	<i>jeudi</i>	6 “
35.—Saint-Léon.....	<i>samedi</i>	8 “
36.—Saint-Nazaire.....	<i>lundi</i>	10 “
37.—Saint-Malachie.....	<i>mardi</i>	11 “
38.—Sainte-Claire.....	<i>jeudi</i>	13 “
39.—Saint-Anselme.....	<i>samedi</i>	15 “
40.—Saint-Henri.....	<i>lundi</i>	17 “
Retour à Québec.....	<i>mardi</i>	19 “
41.—Sainte-Lucie.....	<i>samedi</i>	9 sept.
42.—Saint-Fabien.....	<i>lundi</i>	11 “
43.—Saint-Magloire.....	<i>mardi</i>	12 “
44.—Saint-Philémon.....	<i>jeudi</i>	14 “
45.—N.-D. de Buckland.....	<i>vendredi</i>	15 “
46.—Saint-Damien.....	<i>samedi</i>	16 “
47.—Saint-Lazare.....	<i>lundi</i>	18 “
48.—Saint-Nérée.....	<i>mardi</i>	19 “
49.—Honfleur.....	<i>mercredi</i>	20 “
50.—Saint-Gervais.....	<i>jeudi</i>	21 “
51.—Saint-Charles.....	<i>samedi</i>	23 “
Retour à Québec.....	<i>lundi</i>	25 “

Conférences ecclésiastiques

Liste des arrondissements

-
- | | |
|---|---|
| 1. Archevêché
Séminaire
Basilique
Saint-Patrice
Saint-Jean-Baptiste
N.-D. de la Garde
N.-D. du Chemin | 5. Saint-Raymond
Saint-Léonard
Rivière-à-Pierre
Lac-Edouard
Sainte-Christine
Sainte-Catherine |
| 2. Saint-Roch
N.-D. de Jacques-Cartier
Saint-Sauveur
Saint-Malo
N.-D. des Anges
Saint-Zéphyrin
Saint-François d'Assise
Limoilou
Saint-Michel-Archange | 6. Cap-Santé
Les Ecureuils
Pointe-aux-Trembles
Sainte-Jeanne
Saint-Basile |
| 3. Saint-Ubald
Saint-Rémi
N.-D. des Anges (Montauban)
Saint-Casimir
Saint-Thuribe
Saint-Alban | 7. Saint-Ambroise
Valcartier
Village Huron
Stoneham
Charlesbourg
Saint-Gérard
N.-D. des Laurentides |
| 4. Grondines
Deschambault
Portneuf
Saint-Marc
Saint-Gilbert | 8. Ancienne Lorette
Sainte-Foy
Saint-Augustin
Sillery
Cap-Rouge
Bellevue |
| | 9. Beauport
Giffard
Courville |

- | | |
|---------------------------|-----------------------|
| Saint-Grégoire | Saint-Patrice |
| L'Ange-Gardien | Saint-Sylvestre |
| Laval | Saint-Bernard |
| 10. Château-Richer | 16. Lyster |
| Sainte-Anne de Beaupré | Sainte-Julie |
| Saint-Joachim | Saint-Callixte |
| Saint-Tite | N.-D. de Lourdes |
| Saint-Ferréol | Inverness |
| 11. Ile d'Orléans | Leeds |
| | Sainte-Agathe |
| 12. S.-Jean d'Eschaillons | 17. Saint-Ferdinand |
| Sainte-Emmélie | Sainte-Sophie |
| Lotbinière | Saint-Adrien |
| Saint-Edouard | Saint-Pierre Baptiste |
| Sainte-Philomène | |
| Parisville | 18. Saint-Alphonse |
| 13. Sainte-Croix | Saint-Maurice |
| Saint-Antoine | Lac-Noir |
| Saint-Apollinaire | Robertsonville |
| Saint-Agapit | Pontbriand |
| Issoudun | Broughton |
| Saint-Falvien | Saint-Cœur de Marie |
| Dosquet | |
| 14. Saint-Nicolas | 19. Lambton |
| Saint-Romuald | Sainte-Martine |
| S.-Jean Chrysostôme | Saint-Sébastien |
| Charny | Saint-Samuel |
| Breakeyville | Saint-Ludger |
| Saint-Lambert | |
| Saint-Etienne | 20. Saint-Evariste |
| 15. Saint-Gilles | Saint-Méthode |
| Saint-Narcisse | Saint-Ephrem |
| | Saint-Honoré |
| | Saint-Hilaire |
| | Saint-Benoit Labre |

- | | |
|--|--|
| 21. Saint-Frédéric
Saint-Victor
Sacré-Cœur de Jésus
Saint-Séverin | Villeguay |
| 22. Saint-Georges
Saint-François
Saint-Martin
Saint-Gédéon
Saint Côme
Saint-Théophile | 27. Beaumont
Saint-Michel
Saint-Vallier
Saint-Charles
Saint-Gabriel |
| 23. Saint-Zacharie
Sainte-Aurélie
Saint-Prosper
S.-Louis de Gonzague
Saint-Benjamin | 28. Saint-Raphaël
Saint-Gervais
Saint-Lazare
Saint-Nérée
Honfleur |
| 24. Saint-Joseph
Sainte-Marie
L'Enfant-Jésus
Saint-Maxime
Saint-Elzéar
Saints-Anges | 29. Sainte-Claire
Saint-Malachie
Saint-Nazaire
Saint-Odilon
Saint-Léon
Frampton
Saint-Damien |
| 25. Sainte-Hénédine
Sainte-Marguerite
Saint-Anselme
Saint-Isidore
Saint-Henri | 30. Sainte-Germaine
Sainte-Justine
Sainte-Sabine
Sainte-Rose |
| 26. Collège de Lévis
N.-D. de Lévis
Pintendre
Saint-Joseph
Saint-David
Bienville | 31. Saint-Cajétan
Sainte-Euphémie
N.-D. du Rosaire
Saint-Paul
Saint-Philémon
Buckland |
| | 32. Saint-Camille
Saint-Magloire
Saint-Juste |

- Saint-Fabien
Sainte-Lucie
33. Berthier
Montmagny
Cap Saint-Ignace
Saint-Pierre
Saint-François
Isle-aux-Grues
Grosse-Isle
34. L'Islet
Saint-Jean-Port-Joli
Saint-Aubert
Saint-Damase
Saint-Eugène
Saint-Cyrille
35. Sainte-Perpétue
Saint-Pamphile
Saint-Eleuthère
Saint-Marcel
Saint-Adalbert
Sainte-Apolline
36. Collège de Sainte-Anne
Sainte-Anne
Saint-Roch des Auln.
Sainte-Louise
Saint-Onésime
37. Rivière-Ouelle
Saint-Denis
Saint-Philippe
Mont-Carmel
Saint-Pacôme
38. Kamouraska
Saint-André
Sainte-Hélène
Saint-Germain
Saint-Pascal
Saint-Bruno
39. N.-D. du Portage
S. Patrice de Fraserville
S. François-Xavier “
S. Ludger “
Saint-Antonin
Saint-Alexandre

Archevêché de Québec,
1^{er} mars 1916.

COMPTES-RENDUS

DES COLLECTES FAITES DANS LE DIOCÈSE DE QUÉBEC, EN 1915, POUR LE DENIER DE SAINT-PIERRE, LES SOURDS-MUETS, LES RUTHÈNES, LA TERRE SAINTE, LA SOCIÉTÉ DE COLONISATION, LES NÈGRES D'AFRIQUE, LA SAINTE-ENFANCE, LE PATRONAGE, L'ŒUVRE DES CLERCS ET LA PRESSE CATHOLIQUE

	Denier de Saint- Pierre	Sourds Muets	Ru- thènes	Terre- Sainte	Coloni- sation	Nègres d'Afrique	Sainte- Enfance	Patro- nage	Œuvre des clercs	La Presse Cath.
Basilique	280 00	101 00	60 00	60 00	50 00	60 00	91 92	240 00	40 00	120 00
Notre-Dame de la Garde ..	1 00			5 75	1 00	2 00			2 00	3 00
Archevêché	20 00	10 00	5 00	5 00	10 00	5 00	10 00	50 00	20 00	20 00
Séminaire	25 00									
Hôtel-Dieu.....	12 00	2 00	4 00	4 00	5 00		10 00	12 00		
Ursulines	25 00	10 00	10 00				20 00	10 00		
Couvent de Mérici							5 00			
Hôpital-Général	15 25	5 25	5 70	4 60	5 14	6 25		6 25	6 95	2 27
Bon Pasteur							50 55			
Sœurs de la Charité.....	10 00			10 00			79 00			
Saint-Patrice	20 00	14 00		19 63		12 00				
Saint-Jean-Baptiste.....	40 00	19 00	10 00	30 00	10 00	15 00	31 00	214 00	10 00	10 00
Saint-Roch.....	75 00		30 00	50 00	28 00	31 00		105 00		45 00
Couvent de Saint-Roch.....							31 25			
Jacques-Cartier	100 00				12 00			110 00		25 00
Académie Jacques-Cartier ..							22 10			
Saint-Sauveur.....	25 70	20 05	20 35	47 00	16 15	22 90		20 09	19 20	18 60
Couvent de Saint-Sauveur ..							70 00			
Saint-Malo.....	50 00						31 93			
Stadacona										
Limoulu.....	9 25	5 75	6 25	3 75	6 00	5 50	4 75	19 00	7 00	10 00
Asile Saint-Michel	12 60	6 50	5 35	4 15	4 25	5 00		5 55	6 50	5 25
Hôtel-Dieu du Sacré-Cœur ..	2 75						85			
Couvent de Bellevue							10 00			
N.-D. du Chemin	30 25	3 25	4 00		4 00	5 00	1 72			4 50
Académie N.-D. du Chemin ..							33 00			
St. François d'Assise								10 00		
Hospice Saint-Charles							5 83			

	Denier de Saint- Pierre	Sourds Muets	Ru- thènes	Terre- Sainte	Coloni- sation	Nègres d'Afrique	Sainte- Enfance	Patro- nage	Œuvre des clercs	La Presse Cath.
Saint-Adalbert.....	2 61	80	1 07	1 08	1 25	1 13	50	1 20	4 13	3 00
Saint-Adrien.....	8 00	3 00	4 00	3 00	4 00	3 50	4 00
Saint-Agapit.....	5 35	2 85	5 00	7 00	1 50	3 25
Sainte-Agathe.....	12 00	3 91	7 00	9 00	5 27	4 90	2 00	8 00
Saint-Alban.....	11 20	9 30	9 05	10 00	9 73	7 60	12 00	8 60
Saint-Alexandre.....	20 00	8 00	9 00	5 00	9 00	4 00	5 00	12 00
Saint-Alph. de Thetford..	65 00	19 00	14 50	17 25	18 00	21 00	15 00	19 00
Saint-Ambroise.....	49 00	18 00	15 00	12 00	15 00	10 00	5 00	21 00	13 00	10 00
Sainte-Anastasia.....	11 50	8 00	5 00	4 00	9 00	8 50	3 00	6 00	9 00	18 00
Ancienne-Lorette.....	44 00	17 00	18 00	14 00	17 00	19 00	54 00	14 00	16 00	14 00
Saint-André.....	6 02	5 45	4 57	5 05	5 37	4 32	50	6 00	6 00
Ange-Gardien.....	33 65	6 00	7 07	6 00	7 00	4 26	1 00	5 75	8 00
Saints-Anges de Beauce...	3 25	3 00	3 00	3 00	3 00	3 00
Sainte-Anne de Beaupré...	124 00	23 60	21 35	25 50	11 75	11 45	8 25	20 60	14 55	13 65
Sainte-Anne de la Pocat. ...	72 00	12 00	8 00	14 00	9 50	12 00	11 00	10 00	10 00
Saint-Anselme.....	28 84	5 50	8 50	9 50	8 69	10 83	21 45	18 00	8 20	14 25
Saint-Antoine.....	12 13	4 25	2 75	5 25	3 00	4 75	6 00	6 00	6 00	3 00
Saint-Antonin.....	3 94	3 50	2 60	3 73	3 70	2 00	2 34	5 25	5 55	3 34
Saint-Apollinaire.....	8 00	5 50	2 50	3 00	4 40	5 00	7 50
Sainte-Apolline.....	3 95	2 50	3 48	3 25	2 50	2 50	4 00
Saint-Aubert.....	26 07	5 72	4 40	9 67	5 79	2 82	5 35	6 29
Saint-Augustin.....	28 29	14 00	13 66	18 12	69 50	10 75	1 68	20 00	11 03	14 71
Sainte-Aurélie.....	3 67	2 11	65	2 08	1 73	1 46
Saint-Basile.....	41 08	6 00	5 30	9 28	12 33	9 00	3 95
Beaumont.....	17 75	6 10	6 80	9 40	5 25	5 75	6 00	7 00	4 50
Beauport.....
Saint-Benjamin.....	3 75	4 95	2 25	1 30	5 50
Saint-Benoît-Labre.....	18 00	5 00	5 00	5 00	5 00	10 00
Saint-Bernard.....	9 67	5 90	7 00	4 10	7 00	6 45	4 00	5 00	5 00
Berthier.....	14 00	5 00	4 50	3 30	5 10	5 50	1 50	4 60	4 00	3 40
Bienville.....	11 20	7 00	4 50	13 10	3 15	6 50	7 95
Breakeyville.....	5 00	1 00	1 00	1 50	1 00	1 00	1 00	2 00	5 00
Saint-Bruno.....	7 40	1 65	1 00	3 40	1 55	1 55	12	1 50	2 00	1 30
Buckland.....	9 00	4 50	3 00	3 00	3 00	3 00	2 00	4 00	4 00	4 00
Saint Cajetan d'Armagh..	31 15	13 35	13 50	14 35	12 75	13 50	4 80	10 25	14 00	11 00

Saint-Calixte.....	56 06	19 00	10 00	15 00	11 00	14 00	24 08	12 00	15 00	12 00
Saint-Camille	8 00		7 00	5 40				10 00		8 00
Cap-Rouge.....	9 00	3 00	3 50	3 25	1 00	2 09	1 00	2 06	4 06	4 42
Cap-Santé	18 00		4 35	6 75			12 20	5 75	4 00	4 50
Cap-Saint-Ignace	128 00	16 00	11 00	16 50	12 00	16 00	15 00	17 00		11 00
Saint-Casimir	50 00	14 50	14 00	15 50	15 00	17 00	20 00	18 00	18 00	16 00
Sainte-Catherine	20 99	9 75	9 50	5 13	6 50	12 80	6 00	5 18	20 83	8 64
Saint-Charles.....	27 00	7 00	6 00	7 00	5 00	7 00	34 00	8 00	14 00	5 00
Charlesbourg	25 00	24 00		17 00		23 00	21 10	21 00	19 00	16 00
Charny	5 00	7 25	5 36	10 14	5 89	6 37	4 80	6 03	4 05	6 81
Château-Richer.....	22 94	6 70			6 81				60 15	10 03
Chaudière (mission de la) ..	5 00									5 00
Sainte-Christine	6 45	2 30	2 00	1 85	1 00	2 85	2 00	1 25	3 25	3 00
Sainte-Claire	10 20	10 80	8 10	9 35	6 40	8 40	7 20	5 80	9 40	6 10
Collège de Lévis.....	25 50									
Collège de Sainte-Anne.....	9 00						8 00			9 50
Saint-Côme.....	21 37	7 13		9 54	7 98	7 12		5 00	6 30	8 00
Cranbourne	9 82	8 00	5 75	8 70	5 00	5 68	2 30		9 00	5 75
Couvent de Saint-Alexandre.....										
Couvent du Bon Conseil, M.....										
Couvent de S.-Famille I. O.....							4 00			
Couvent de Fraserville.....							6 00			
Couvent de Ste Foy.....							12 00			
Couvent de Saint Georges.....							11 00			
Couvent de l'Islet.....							14 00			
Couvent de St-Laurent I. O.....							7 00			
Couvent de J. M. Lauzon.....	2 25	1 10	1 10	1 10		1 10	66 50	1 10	1 10	1 10
Couvent de Lotbinière.....							3 10			
Couvent de J. M., Sillery.....				7 00			10 00			
Couvent de St-Sylvestre.....							3 00			
Sainte-Croix	22 00	10 00	9 00	10 00	15 00	10 00	13 00	12 00	12 00	12 00
Saint-Cyrille	19 40	7 00	10 35	8 55	8 05	8 40		8 67	7 65	10 20
Saint-Damien	6 00	11 25	4 25	4 25	4 00	3 00			3 00	3 00
Saint-Damase.....	2 50	3 00	2 25	2 50	1 50	2 50		2 70	1 75	1 50
Saint-David	50 46	11 30	13 25	17 00	12 10	8 00	18 00	3 40	13 30	26 05
Saint-Denis.....	27 60	9 70	9 00	9 70	7 00	8 50	75	9 50	8 25	7 00
Deschambault	37 75	18 25	9 00	11 25	8 50	9 60	35 25	13 50	9 00	8 40
Dosquet.....										
Saint-Edouard de Framp.....	16 95	5 25	5 75	5 80	7 00	6 20		5 70	11 80	2 55
Saint-Edouard de Lotb.....	12 00	5 00	4 00	3 00	2 00	4 00	10 00	5 00	5 00	4 00
Saint-Eleuthère	12 61	2 50	3 25	4 10	3 00	2 00	4 30	3 00	3 75	3 60

	Denier de Saint- Pierre	Sourds Muets	Ru- thènes	Terre- Sainte	Coloni- sation	Nègres d'Afrique	Sainte- Enfance	Patro- nage	Œuvre des clercs	La Presse Cath.
Saint-Elzéar.....	14 75	5 30	6 75	6 15	5 80	7 05	3 00	5 75	6 50	6 10
Sainte-Emmélie.....	15 00	10 00	5 00	5 00	5 00	5 00	5 00	8 00	5 00	5 00
Enfant-Jésus.....	8 25	5 25	4 00	7 00	5 00	5 00	2 15	4 00	7 00
Saint-Ephrem.....	25 20	9 60	14 95	8 95	9 04	9 74	11 48	13 13
Saint-Etienne.....	6 00	3 00	2 00	3 00	2 00	7 00	5 00	4 00	4 00	2 00
Saint-Eugène.....	7 00	4 80	7 41	8 44	3 86	6 37	9 92	7 36	7 60	4 54
Saint-Evariste.....	24 03	8 00	7 75	6 30	6 75	8 45	12 75	5 60	10 50	7 08
Saint-Fabien.....	4 50	4 00	2 25	3 00	1 50	1 00	2 75	4 00
Sainte-Famille, I. O.	16 41	2 40	2 00	4 90	2 50	5 00	3 00	4 00	6 00
Saint-Ferdinand.....	26 50	6 50	8 65	10 07	10 00
Saint-Ferréol.....	16 46	2 19	7 32	3 22	2 46	5 00	6 38	2 90	2 92
Saint-Flavien.....	36 00	16 00	10 23	9 00	15 00	10 00	16 50	12 33
Sainte-Foy.....	26 00	5 00	6 00	12 00	5 00	9 00	2 65	6 00
Saint-François de Beauce..	20 18	10 00	10 00	10 00	10 48	10 00	10 48	10 00	10 00	46 28
Saint-François, I. O.	31 55	3 15	4 45	4 30	5 08	4 60	2 50	9 80	3 40	5 50
Saint-François, de Montm.	19 00	10 00	7 50	8 35	0 00	7 50	5 00	10 25	17 00	8 00
Saint-Frs-X. de Fraserville	3 43	1 62	1 24	2 03	1 98	1 39	2 14	2 76	3 21	9 53
Saint-Frédéric.....	8 50	9 00	8 75	8 00	8 00	8 00	60	8 75	7 00
Saint-Gédéon.....	2 00	2 30	3 00	2 00	2 00	2 91	3 00	3 00	4 00
Saint-Georges.....	30 00	10 00	5 00	5 00	10 00	5 00	10 00	10 00	10 00	10 00
Saint-Gérard.....	5 00
Saint-Germain.....	8 80	3 85	4 00	3 60	4 00	2 90	3 50
Sainte-Germaine.....	52 95	4 50	9 00	8 00	6 00	9 00	6 50	10 00	8 95
Saint-Gervais.....	2 35	1 50	2 81	2 50	2 00	2 95	3 05
Saint-Gilles.....
Saint-Gilbert.....	5 81	2 20	2 55	4 30	2 70	2 00
Grondines.....	33 00	13 00	8 00	10 00	10 50	4 00	9 00	6 00
Grosse-Île.....	6 25	1 75	2 00	1 50	1 75	1 00	1 00	2 50	3 00
Sainte-Hélène.....	29 35	4 75	6 55	6 10	9 95	5 90	1 60	15 95	5 35	9 75
Sainte-Hénédine.....	23 75	7 00	6 15	6 25	2 00	5 00	10 00	8 00	7 25
Saint-Henri.....	30 10	8 55	10 15	8 50	11 50	10 50	39 00	10 00	9 00	9 65
Saint-Hilaire de Dorset....	1 20	2 00
Honfleur.....	1 50	2 00	1 50	2 00	2 00	1 00	2 00	1 25
Saint-Honoré.....	15 00	7 25	5 10	11 17	5 30	7 80	8 70	9 00	6 60	12 50
Hurons de Lorette.....	5 25	3 00	5 00
Inverness.....	5 50	3 00
Saint-Isidore.....	25 25	7 90	11 55	11 30	7 80	7 00	26 00	8 25	7 50	8 75

Ile-aux-Grues	14 00						10 12	5 00		20 00
Islet	25 10	11 00	10 05	20 50	7 90	8 90	2 85	8 75	15 30	8 53
Issoudun	2 50	2 00	3 00	2 00	1 50	5 00		8 00		3 50
Saint-Jean-Chrysostôme	19 00	5 50	3 50	5 50		4 00	8 50		3 00	3 00
Saint-Jean-Deschailions	14 00	3 50	5 00	4 50		3 25		6 25	8 00	7 50
Saint-Jean, I. O.	40 00	7 00	5 00	6 00	4 00	5 00	7 00	5 00	10 00	6 00
Saint-Jean-Port-Joli	42 95	8 70	11 25	12 30	8 60	10 90	20	11 10	11 15	7 27
Ste-Jeanne de Pont-Rouge	20 28	8 57	9 50	6 90		8 00	2 90	7 75	5 00	9 47
Saint-Joachim	21 00	4 05	4 15	6 00	3 50	3 45	8 10	3 75	4 00	4 75
Saint-Joseph de Beauce	35 00	13 00	11 25	16 00	11 00	15 00			17 00	12 50
Saint-Joseph de Lévis	13 36		4 50	11 90		9 25	25 00		3 80	5 80
Sainte-Julie	20 00	3 00	3 00	3 00	3 00	2 00			5 00	5 00
Sainte-Justine	6 95		5 00	5 00		6 00	8 85			7 00
Kamcuraska	30 25	5 25	3 75	3 50	5 00	3 50	5 80	3 50	8 00	3 25
Lac-Edouard	7 50			2 25						3 00
Lac-Noir										
Saint-Lambert	8 10	2 80	3 40	4 65		3 40	10 10	3 80	4 00	
Lambton	10 00	6 00	8 00	7 00	8 00	7 00		11 00	6 00	18 00
Saint-Laurent, I. O.	9 00	4 50	4 50	5 00	4 50	3 00			4 50	3 50
Laval										
Saint-Lazare	8 30	5 50	5 29	4 00	2 00	7 25		6 30	5 00	3 50
Leeds	5 00					1 00				
Saint-Léon de Standon	8 05	4 05	4 66	4 20	4 80	4 00	5 26	5 00		4 50
Saint-Léonard	13 00	3 00	4 00	5 00	2 00	4 00	1 05	5 00	10 00	6 00
Les Ecureuils	12 08	7 45	5 48	7 46	2 22	7 39	6 90		6 91	5 15
Lévis	501 17	51 00	57 00	142 50	56 00	52 00	35 50		100 00	122 00
Lotbinière	9 32	7 37	9 91	9 31	7 30	9 47	3 90	8 52	9 32	
Saint-Louis de Courville							1 20			
Saint-Louis de Gonzague	4 00	2 00	1 50	1 00	1 10	2 00			1 00	1 50
Sainte-Louise	14 90		2 75	5 25	2 85	3 00	4 00	3 50	9 00	5 50
Sainte Lucie de Beauregard										
Saint-Ludger de Beauce				7 50	4 50	5 50		5 00	5 00	6 00
Saint-Ludger de Fraserville										
Saint-Magloire	9 00	6 75	4 75	4 00	3 30	4 50		4 50	6 00	5 25
Saint-Malachie										
Saint-Marc	22 65	7 55	8 45	12 30	10 30	9 55	5 00	4 00	8 70	12 50
Saint-Marcel	3 40						60			
Sainte-Marguerite	36 00	5 50	6 00	7 00		6 00	16 20	8 00	7 00	5 00
Sainte-Marie	40 00	12 20	5 60	16 40	8 25	11 50	1 50		7 00	
Saint-Martin	8 75	4 00	4 90	8 29	3 15	5 88		3 25	14 50	5 20

	Denier de Saint- Pierre	Sourds Muets	Ru- thènes	Terre- Sainte	Coloni- sation	Nègres d'Afrique	Sainte- Enfance	Patro- nage	Œuvre des clercs	La Presse Cath.
Sainte-Martine.....	11 00	6 00	5 00	6 00	5 30	5 67	5 25	10 00	6 00
Saint-Maurice.....	24 00	5 00	19 00	8 00	5 00	5 00	5 00	10 00	10 00	10 00
Saint-Maxime.....	3 50	8 65	7 35	1 78	7 37	10 53	2 77
Saint-Méthode.....
Saint-Michel.....	31 20	1 90	3 20	2 20	2 10	11 25	4 60	5 40
Mont-Carmel.....	4 00	6 00	5 00	7 30	4 60	5 00	5 20
Saint-Narcisse.....	3 00	3 50	2 90	6 00	3 35	3 75	3 50	4 85
Saint-Nazaire.....	4 00
Saint-Nérée.....	9 55	1 45	2 35	2 30	3 10	4 60	2 60	2 10
Saint-Nicolas.....	12 70	7 00	8 40	6 00	13 50	6 00	3 40	10 75	10 55
Notre-Dame de Lourdes ..	8 00	2 50	2 00	2 50	2 00	2 00	2 00	2 80
N.-D. de Montauban.....	7 00
N.-D. des Laurentides ..	8 00	3 00	10 00
Notre-Dame du Portage ..	5 71	2 94	5 00	2 00	8 90	4 00	3 00	2 50
Notre-Dame du Rosaire ..	3 00	3 00	3 00	3 00	7 08	3 50	2 74
Saint-Onésime.....	8 75	1 50	1 40	2 00	2 00	1 60	2 00	2 00	1 00
Saint-Pacôme.....	27 02	8 50	8 00	9 62	9 00	12 00	8 50	6 30	15 25
Saint-Pamphile.....	1 75	1 25	2 50	1 00	1 50	1 25	1 00	1 75	3 75	3 50
Parisville.....	6 00	2 75	2 10	1 65	2 00	2 60	2 75	1 75
Saint-Paschal.....	14 00	9 00	10 00	27 00	9 75	8 00	83 50	10 00	8 00	10 00
St-Patrice de Beurivage ..	5 00	1 10	1 10	3 00	1 00	1 50	1 00	2 00	4 93	1 00
Saint-Paul du Buton.....	18 05	2 10	2 00	2 50	2 00	2 00	5 65	3 50	5 70
Sainte-Perpétue.....	17 50	5 00	5 00	4 30	6 00	14 70	10 55
Sainte-Pétronille.....	2 00
Saint-Philémon.....	7 85	4 61	3 64	7 23
Saint-Philippe de Néri....	15 75	6 22	4 70	9 10	4 50	6 32	8 85	5 65	5 45
Sainte-Philomène.....	25 00	7 00	3 00	3 50	5 00	4 75	8 50	3 00	16 00	4 50
Saint-Pierre-Baptiste.....	12 00	3 30	3 80	4 15	3 30	4 50	5 00
Saint-Pierre de Broughton..	9 50	8 00	10 35	6 30	9 75	8 90	7 00
Saint-Pierre, I. O.....	18 45	7 70	6 35	7 40	4 60	8 50	14 80	7 25	6 70	5 80
Saint-Pierre, Riv. du Sud...	59 65	15 40	11 60	9 60	12 00	11 00	6 50
Pintendre.....	8 10	2 75	1 50	3 25	2 82	2 75	2 20	1 60	3 15	3 90
Pointe-aux-Trembles.....	16 00	8 44	8 71	6 56	7 44	10 51	3 00	4 08	4 71	12 24
Pontbriand.....	3 48	1 67	2 01	1 80	3 49	1 25	1 99	2 47
Portneuf.....	24 75	5 00	7 50	5 00	4 35	7 00	5 00	6 15
Saint-Prosper.....	7 00	7 00	5 00	8 00	6 00

Saint-Raphaël	9 00	9 00	8 00	9 75	5 00	9 50	4 00	6 50	9 75	6 25
Saint-Raymond.....	33 81	7 94	10 00	11 06	7 92	36 43	15 00	23 80	12 79
Rivière-à-Pierre	2 00	1 50	3 00	2 00	1 50	2 00	1 50	1 50	3 00
Saint-Rémi	2 00	1 50	2 00	2 50
Rivière-du-Loup	58 75	12 70	15 95	18 00	12 00	18 00	25 00	13 65
Rivière-Ouelle	37 00	4 20	5 00	5 00	6 00	4 00	5 00	6 50	9 00	8 00
Robertson	4 00	3 20	4 37	5 00	3 94	3 68	3 56
Saint-Roch des Aulnaies ..	26 50	5 35	7 00	7 35	5 55	6 25	10 50	12 50	6 55	4 83
Saint-Romuald.....	30 50	10 00	10 00	8 00	12 00	11 50	11 40	15 00	15 00
Sainte-Rose	10 04	3 00	3 00	3 12	4 15	3 24	4 32	5 24	6 25
Sainte-Sabine	5 37	1 86	2 28	2 04	3 30	1 70	2 33
Sacré-Cœur de Jésus	17 00	6 00	5 00	4 00	6 00	7 00	5 50	7 00
Saint-Cœur de Marie.....	24 23	5 50	4 50	3 82	1 50	6 02	2 00	4 12	5 81	6 28
Sault-Montmorency	5 00	1 50	5 00	2 00	3 00
Saint-Samuel	4 91	4 40	3 09	3 43	4 00	3 38	5 25	1 23	4 00	3 41
Saint-Sébastien	13 50	6 25	6 50	6 00	8 00	6 00	6 00	5 00
Saint-Séverin	6 40	2 60	2 00	3 00	3 00	3 00	3 40	3 00	2 70
Sillery	20 30	7 50	9 02	15 55	11 29	8 64	11 67
Sainte-Sophie	11 36	2 42	2 67	3 43	4 51	3 64	3 30	3 65	4 19
Stoneham	2 00	1 00	1 00	1 00	1 00	1 00	7 00	2 00	2 00
Saint-Sylvestre.....	9 50	4 00	3 00	5 50	4 00
Tewkesbury
Saint-Théophile	3 27	1 15	1 07	1 35	1 04	1 20	2 90	1 31	1 28
Saint-Thomas.....	31 00	7 25	6 00	15 00	4 55	8 00	25	8 00	20 00
Saint-Thuribe.....	10 00
Saint-Tite	35 00	2 18	3 70	4 00	2 30	2 50	3 77	3 60
Saint-Ubald	25 10	10 75	13 00	13 60	7 25	11 00	8 00	12 00	11 90	10 26
Valcartier	2 25
Saint-Vallier	6 40	3 08	1 65	3 29	2 75	5 03	2 05	4 91	2 38
Saint-Victor	10 00	10 00	8 50	7 00	8 50	7 50	17 36	8 00	12 00	10 00
Saint-Zacharie.....	4 00	5 00	2 00	4 00	3 00	4 00	2 73	4 00	6 00
Intérêts, dons, etc.....	402 82	51 50	50 25	50 25	51 50	1 20	791 40	1 40	50 25	5 75
.....	*2,114 40
Total.....	5,099,24	1,330 76	1,220 00	1,639 32	3,274 53	1,280 18	2,399 02	1,731 28	1,470 19	1,641 52

La quête pour les Polonais a donné \$ 4,714.15; celle pour la Préservation de la jeune fille \$ 735.63; celle pour la Crèche St-Vincent de Paul, \$ 1,154.94. Les aumônes du carême ont rapporté 2,715.75

* Collecté par M. le Chan. Brousseau.

ARCHEVÊCHÉ DE QUÉBEC.

1er janvier 1916.

J. Cl. ARSENAULT, Ptre.

ETAT DE COMPTE

DE LA SOCIÉTÉ DE COLONISATION EN 1915

RECETTES

En caisse.....	\$ 874 42
Quête dans les églises.....	1,160 13
Collectes de M. le Chan. J.-O. Brousseau.....	2,114 40
	<hr/>
	\$ 4,148 95

DÉPENSES

Orphelinat agricole de Saint-Damien.....	\$ 2,614 40
SS. du Perp. Secours de Saint-Damien.....	200 00
Chemins à Sainte-Justine.....	157 43
“ Saint-Louis de Gonzague.....	200 00
“ Sainte-Lucie de Beaugard.....	150 00
“ Saint-Damien.....	150 00
	<hr/>
	\$ 3,471 83

Recettes... \$ 4,148 95

Dépenses... 3,471 83

Balance.... \$ 677 12

La société a reçu du gouvernement la somme de \$ 1,268 15
laquelle a été dépensée comme suit :

Chemin à Sainte-Justine.....	\$ 168 15
“ Saint-Magloire.....	200 00
“ Sainte-Sabine.....	200 00
“ Saint-Adalbert.....	300 00
“ Saint-Nazaire.....	200 00
“ Saint-Théophile.....	200 00
	<hr/>
	\$ 1,268 15

Archevêché de Québec,

1er janvier 1916

J. Cl. ARSENAULT, Ptre,

Secrétaire

CIRCULAIRE

AUX MEMBRES DE LA SOCIÉTÉ ECCLÉSIASTIQUE DE
SAINT-JOSEPH

Archevêché de Québec, 10 juillet 1916.

Bien chers Messieurs,

Vous vous rappelez que le Bureau du mois d'août 1914 a chargé un Comité spécial de préparer une nouvelle édition des Règlements de la Société ecclésiastique de Saint-Joseph, qui comprenne tous les amendements votés depuis la fondation de cette société, en les adaptant aux circonstances actuelles. Aujourd'hui même, dans une réunion spéciale, le comité a présenté son travail imprimé au Bureau qui a jugé bon d'y faire les modifications suivantes, dont il faudra tenir compte :

ART. 9., 6ième ligne, après le mot "agrément", ajouter : "au moins tacite".

ART. 17., la subdivision *b*) est biffée. — La subdivision *c*) devient *b*), et dans la 2ième ligne, on remplace les mots "du bureau" par les mots : "de deux directeurs".

ART. 18., dans la 2ième ligne de la subdivision *a*), après "annuellement" on ajoute : "ou proportionnellement". La subdivision *b*) disparaît et *c*) devient *b*), et dans la 3ième ligne après "approbation" on ajoute : "au moins tacite".

Vous vous rappelez également que les règlements de la société peuvent "être modifiés par la majorité du bureau, pourvu que telle modification soit approuvée par la majorité des membres consultés à ce sujet". (Ancien Art. 2).

C'est l'ensemble des anciens Règlements, des amendements déjà votés, des modifications nouvelles et de la nouvelle rédaction, que le bureau soumet aujourd'hui à tous les membres pour obtenir l'approbation de la majorité.

Vous êtes instamment priés de considérer sans retard ce projet de Règlements, déjà adopté par le bureau, et de nous envoyer votre vote d'ici au 20 juillet courant, afin que nous puissions faire imprimer cette nouvelle édition pour la première retraite. Ceux dont la réponse ne sera pas arrivée à la date ci-dessus mentionnée seront censés accepter le projet tel que rédigé.

Pour que tout soit clair et précis, les membres voudront bien écrire à l'encre sur l'imprimé qui leur est adressé, dans l'espace réservé *ad hoc*, leur avis sur chacun des articles, ou au moins leur vote sur l'ensemble, et nous le faire parvenir aussitôt que possible.

Veillez me croire, bien chers Messieurs,

Votre tout dévoué serviteur,

CHAN. J.-Cl. ARSENAULT,
Sec.-trés.

QUÆSTIONES ANNO 1917

COLLATIONIBUS THEOLOGICIS DISCUTIENDÆ

IN DIOECESI QUEBECENSI

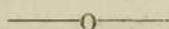

MENSE JANUARIO

Michael, qui noviter parochus promotus fuit, plures conjuges separatim viventes in suâ parocciâ invenit. Inquisivit autem de causâ separationis, et didicit :

1^o Petrum obtinuisse sententiam separationis a iudice civili ;
 2^o Jacobum dimississe uxorem suam ob gravia dubia circa ejus fidelitatem ;
 3^o Annam nolle vivere cum marito suo, qui sæpe ebrietati indulget, quin tamen in uxorem sævitias exer-
 ceat. Parochus vero dubitat utrum illi conjuges absolvi pos-
 sint quin vitam communem reassumant, et proinde quærit :

1^o Ultrum conjuges sub gravi teneantur cohabitare ?

2^o Ultrum et propter quasnam causas licita sit separatio
 quoad cohabitationem ?

3^o Quomodo fieri debet hæc separatio ?

4^o Quid faciendum in casibus expositis ?



Exponantur obligationes dominorum erga famulos et ancillas.

MENSE MAIO

Paulus domum suam pro summâ 1000 scutorum contra periculum incendii assecuravit apud Petrum, qui representat assecurationis societatem quæ tantum hisce in partibus aliquot contractus obtinuit. Postea Petrus, volens probare securitatem et fidelitatem societatis quam representat, suggerit Paulo ut comburat domum suam et ita obtineat summam pro quâ assecurata fuit. Paulus autem, licet ei repugnet talis actio, considerans tamen hanc actionem fieri juxta Petri suggestionem et esse in commodum societatis assecurationis, vocat Joannem cui manifestat omnia et promittit centum scutata si velit domum comburere. Joannes vero exspectat occasionem opportunam, et, durante Pauli absentia, domui supponit incendium quod totaliter eam destruit. Immediate Paulus, auxiliante Petro, reclamât apud assecurationis societatem, obtinet solutionem mille scutorum et Joanni promissa centum scutata tradit. Tandem Joannes adit confessarium et ei exponit omnia quærens ad quid teneatur. Confessarius autem anceps a theologo petit :

1^o Quænam obligatio exsurgit ex cooperatione injusta in genere ?

2^o Ad quid tenentur in specie mandans, consulens et exsecutor damni ?

3^o In casu determinetur obligatio incumbens Joanni, Paulo et Petro ?

Habetne contritionem perfectam ille qui dolet de peccatis suis ex eo quod mortem et acerbissimos cruciatus Salvatoris causaverunt ?

MENSE OCTOBRI

Jacobus, protestans non baptizatus, coram civili officiali in Chicago inivit matrimonium cum Berthâ, hæreticâ non

baptizatâ, quæ est Pauli filia. Paulus autem est Jacobi cognatus in tertio gradu. Post vero aliquod tempus divortium civile obtentum fuit, et Jacobus venit in nostram urbem Quebecensem, in quâ habitare cœpit cum catholicâ familiâ. In hâc autem familiâ habetur puella, nomine Anna, erga quam Jacobus mox amore captus est et cui matrimonium proposuit. Sed Anna propositionem declinavit, quia matrimonium cum protestante inire non vult. Tunc Jacobus adiit parochum, a quo instructus et baptizatus fuit, atque post duos menses matrimonium cum Annâ contraxit. Sed ecce quod, elapsis aliquot diebus, amicus quidam Jacobo refert se venire in Chicago, ubi solebat laborare in officinâ quâdam cum Berthâ, cognatâ suâ, quæ abhinc uno mense catholica est. Unde quæritur :

1^o Ultrum matrimonium Jacobi cum Berthâ fuerit invalidum propter consanguinitatem ?

2^o Quænam sunt conditiones requisitæ ad usum privilegii Paulini ?

3^o Potestne in casu Jacobus uti hoc privilegio ?

4^o Si negative, teneturne omnino Jacobus redire ad Bertham ?

Rmus Dnus Episcopus Campivallensis Sacræ Rituum Congregationi sequens dubium proposuit : “ An permitti possit mos invectus quo, occasione funerum tres celebrantur Missæ de Requie simultaneæ, nempe una cum cantu et binæ lectæ, quæ ita procedunt ut eodem tempore perveniant ad consecrationem et ad communioem, perinde ac si forent tres sacerdotes concelebrantes et unicum esset funus cum tribus missis ? ” Et Sacra Rituum Congregatio ita, die 26 Novembris 1915, rescribere censuit : “ Negative, et abusus prudenter eliminetur. ” Ideo quæritur in quo consistit abusus tollendus.

MENSE DECEMBRI

Datâ definitione communionis sanctorum, probetur ejus existentia et exponantur diversa officia, quæ pro fidelibus hoc in sæculo viventibus ex eâ exsurgunt.

Petrus, vicarius, advocatur ad invisendum Paulum graviter discumbentem, cui, post auditam ejus confessionem, administrat Sacram Eucharistiam et Extremam Unctionem. Sequenti autem die, Petrus de novo adit domum Pauli, qui ei aperit confessionem pridie factam fuisse sacrilegam propter peccatum grave celatum. Ideo nova confessio integra fit et datur absolutio. Sed Petrus incipit dubitare utrum debeat de novo dare Viaticum et Extremam Unctionem administrare. Proinde adit confessarium suum et quærit ab eo quid sit faciendum.

CIRCULAIRE

AUX MEMBRES DE LA SOCIÉTÉ ECCLÉSIASTIQUE DE
SAINT-JOSEPH

Archevêché de Québec, 10 décembre 1916.

Bien chers Messieurs,

J'ai l'honneur d'être chargé de vous communiquer le résultat des délibérations de la dernière assemblée des Directeurs de la Société ecclésiastique de Saint-Joseph, tenue le 17 novembre dernier, et de soumettre à votre approbation les dernières modifications du Règlement.

C'est afin de tenir compte autant que possible de toutes les suggestions qui ont été faites par les Membres de la société en juillet et août derniers, que le Bureau a cru devoir adopter encore quelques notables changements à son premier projet de Règlement. Les articles 9, 10, 18, 21 et 25 ont subi les plus grandes modifications.

L'Art. 9, qui est sans contredit l'un des plus importants, ajoute tous les honoraires de messes aux sources du 3% de la contribution. La lecture de cet article fait connaître le caractère essentiel des revenus sur lesquels doit être prise cette contribution : ce sont les revenus de ministères ecclésiastiques réguliers ou d'autres emplois reconnus par l'Ordinaire comme fonctions habituelles, et régulièrement exercés soit à l'année, soit pour un temps plus court. Il n'est pas question de "reconnaisances" pour l'exercice accidentel ou occasionnel d'une fonction quelconque. Et c'est d'après cette distinction générale, fondamentale, que l'on devra payer sur les honoraires des

messes dites ou chantées (revenus ecclésiastiques par excellence !), sur tous les casuels, suppléments ou extras, qui sont le complément ordinaire et régulier des honoraires des curés, vicaires, ou autres membres de la société.

L'Art. 10 estime à cent cinquante (\$150.00) piastres les pensions reçues en sus des honoraires de certains membres.

L'Art. 18 augmente de cinquante (\$50.00) piastres la pension des prêtres incapables de célébrer la sainte messe.

L'Art. 25 consacre par un texte une coutume observée depuis les premiers jours de la société. Ce ne sont pas les procureurs de l'archevêché qui l'ont demandé !

L'Art 21, laissant de côté l'ancien mode de payer en quatre versements faits complètement d'avance les pensions des prêtres retirés, subdivise ces pensions en six versements qu'il fait payer au milieu de temps pour lequel ils sont donnés.

Pour faire mieux comprendre la portée de l'Art. 9, le Bureau a cru utile d'ajouter en appendice quelques solutions de cas ou interprétations.

Afin de rendre tous nos comptes en état de conformité avec une loi provinciale qui oblige les sociétés de secours mutuels à produire leur état de comptes annuel finissant avec le 31 décembre, le Bureau a décidé qu'à l'avenir l'année financière, sur laquelle se prendra le 3%, devra se compter du 1er janvier au 31 décembre, et que pour faire le réajustement, la prochaine contribution comprendra la balance du 3% non encore payée sur les revenus de 1916, et le 3% des revenus de toute l'année 1917.

Toutes les modifications du Règlement entreront en vigueur aussitôt après le dépouillement du scrutin, si elles sont approuvées.

Tous et chacun des membres de la Société ecclésiastique de Saint-Joseph sont instamment priés de considérer que c'est pour eux un impérieux devoir de bien étudier les modifications proposées, d'inscrire clairement et avec autant de concision que possible, sur l'imprimé ci-joint, leur vote sur chacun des articles ou au moins sur l'ensemble, et de l'adresser au secrétaire-

trésorier soussigné d'ici au 25 décembre courant. Pour qu'il y ait autant de votes que de membres, le Bureau a décidé de compter comme vote approuvant le projet tel qu'il est présenté toute abstention jusqu'à l'échéance du temps déterminé pour donner ces votes.

Veillez agréer, bien chers Messieurs, l'expression des mes meilleurs sentiments.

Votre humble et tout dévoué serviteur,

CHAN. CHS BEAULIEU,

Sec.-trés. de la S. E. de St-J.

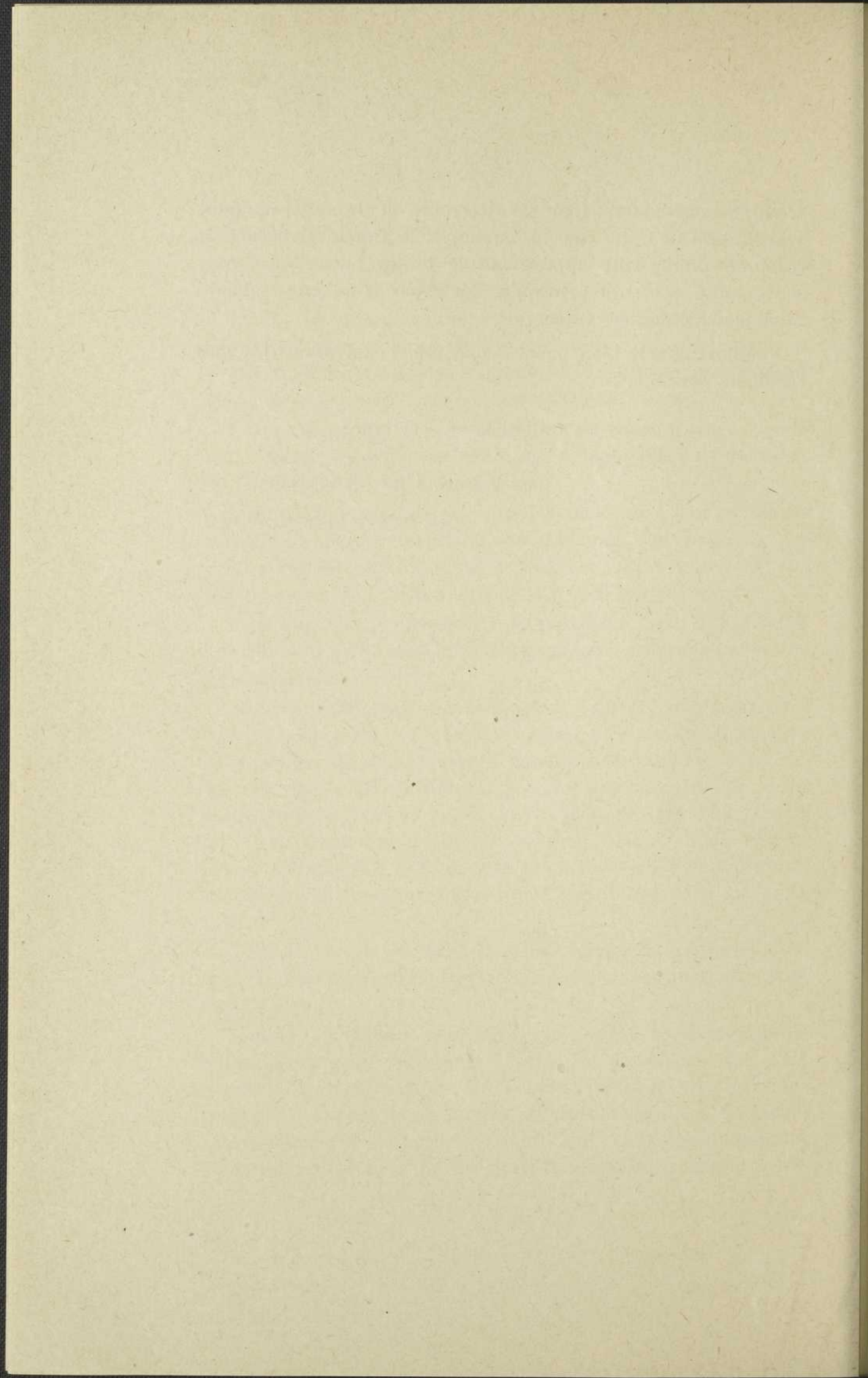

PROCÈS-VERBAL

DE L'ASSEMBLÉE DU BUREAU DE LA

SOCIÉTÉ ECCLESIASTIQUE

DE

SAINT-JOSEPH

TENUE AU SÉMINAIRE DE QUÉBEC

LE 11 AOÛT 1916

Sous la présidence de S. E. le Cardinal Bégin,
Archevêque de Québec.

Présents : S. E. le Card. Bégin, Mgr C.-A. Marois, V. G.,
Mgr C.-O. Gagnon, Mgr T.-G. Rouleau, Mgr F.-X. Gosselin,
MM. les Chanoines L. Lindsay, Chs Richard, MM. J.-D. Beau-
douin, L.-A. Déziel et Irénée Lecours, directeurs, et M. le Chan.
J.-Cl. Arsenault, sec.-trésorier.

Le procès-verbal de l'assemblée du 13 août 1915 est lu et
adopté.

Les Messieurs dont les noms suivent sont reçus membres de
la Société :

MM. J.-E.-Léon Fortier
Lorenzo Perron
Edouard-P.-J. Bourret
André Germain

MM. L.-Adolphe Moreau
Apollinaire Chs Blais
J.-P.-Philius Gagnon
J.-Ant.-Narcisse Dufresne
J.-David G.-Pettigrew
J.-G.-Arthur Ferland
J.-Frs-Philippe Chénard
J.-E.-Cyrille Côté
J.-O.-Irénée Beaudouin
Edward Humphrey
J.-Eug. Michaud
Adélard Gagnon
Georges Philippon
Thomas Ennis
J.-Eutrope Bouchard
L.-Henri Pâquet
J.-A.-Herma Roy

Le secrétaire donne la liste des membres décédés depuis
l'assemblée du 11 août 1915 :

MM. L.-H. Pâquet
P. Godbout
Oct. Faucher, chan. hon.
Mend. Bernard
Mgr L.-J. Langis

Le secrétaire lit ensuite le rapport financier pour l'année 1915 :

<i>Caisse au 1er janvier</i>		\$ 5,626 71
<i>Recettes</i> : Contrib. des membres.....	\$11,113 18	
Dons divers.....	450 00	
Intérêts sur placements....	1,635 59	
Emprunt temporaire.....	2,500 00	15,698 77
Total.....		\$21,325 48

<i>Dépenses</i> : Postes et banques	6 31	
Impressions de Rapport et de reçus	35 50	
Pens. des malades et retirés	12,514 72	
Remb. d'Empr. et int.	2,537 50	
		<hr/>
Total		15,094 03
Caisse au 31 déc.		6,231 45
		<hr/>
		\$21,325 48
<hr/>		
<i>Actif au 31 décembre</i>		
Obligation de J.-E. L'Heureux, à 6% sur hypothè.	\$ 3,500 00	
“ H. Blouin à 6% sur hypot.	\$ 6,500 00	
Total des prêts sur hypot.		\$10,000 00
30 actions de la Banque Nat. à 8%	3,000 00	
30 actions de Elec. Dev. Co. To. 5%	3,000 00	
Prêt à la Fabr. du Lac-au-Sable 5%.	4,975 00	
“ “ de N.-D. de la Garde 4%	4,000 00	
“ “ de S.-Henri de Taillon 5%	4,000 00	
Total des actions		18,975 00
En caisse au 31 déc. : tiroir\$ 161.80		
B. Nat. 50.70		6,231 45
C. E. N.-D. 6018.95		
		<hr/>
Total		\$35,206 45

PAS DE PASSIF

Détails des Intérêts reçus

H. Blouin.....	\$ 520 00
Banque Nationale.....	240 00
Lac-au-Sable.....	248 75
N.-D. de la Garde.....	160 00
Saint-Henri de Taillon.....	200 00
Electrical Develop. Co. de Toronto.....	150 00
Sur dépôt en Banque.....	116 84
	<hr/>
	\$1,635 59

Les directeurs continuent les pensions suivantes déjà allouées par le passé :

MM. Adolphe Godbout.....	\$ 300 00
Frs Têtu.....	300 00
P. Plante.....	300 00
St-George Bégin.....	300 00
Ludger Blais.....	250 00
Ch.-E. Frenette.....	250 00
Bern. Bernier.....	250 00
Jos. Girard.....	250 00
Alf. Bergeron.....	250 00
Chs Baillargeon.....	250 00
J.-B. Soulard.....	250 00
Guil. Giroux.....	250 00
Darie Lemieux.....	250 00
C.-A. Collet.....	250 00
Et. Grondin.....	250 00
Naz. Pâquet.....	250 00
Ren. Casgrain.....	250 00
Ap. Gingras.....	250 00
Benj. Demers.....	250 00
James Ballantyne.....	250 00
Alph. D'Auteuil.....	250 00

MM. J.-Ed. Roy.....	\$ 250 00
Alf. Pâquet ⁽¹⁾	250 00
Hugh McGratty.....	250 00
J.-O. Brousseau, Chan. hon.....	250 00
F. de B. Boutin.....	250 00
Pierre Théberge.....	250 00
Daniel Guimont.....	250 00
Amédée Boutin.....	250 00
B. Paradis.....	250 00
Emile Paradis.....	250 00
Joseph Lavoie.....	250 00
Phil. Laverdière.....	250 00
Cléoph. Leclerc.....	250 00
Geo. Ouvrard.....	250 00
Herménégilde Dubé.....	150 00
Albert Lamothe.....	150 00
Chs Dionne.....	150 00
Jean Gosselin.....	100 00
Léandre Hamelin.....	80 00

Le Bureau alloue ensuite les pensions suivantes, déjà accordées temporairement par le Président :

MM. J.-B. Ruel.....	\$ 300 00
L.-A. Gauthier.....	250 00
Æmilus Michaud.....	250 00
J.-Elie Breton.....	250 00
Célestin Fillion.....	250 00
Félix Dumont.....	250 00
Total.....	\$11,130 00

Le secrétaire-trésorier donne lecture d'un document signé de trente-deux membres de la Société, suggérant les amendements suivants aux règlements :

(1) A fait don de sa pension à la Société.

1^o Que chaque membre soit tenu de payer sur tous ses revenus comme prêtre, même les pensionnaires de la Caisse, excepté sur le montant de leur pension.

2^o Que chaque membre reçoive une pension au *pro-rata* de ses années de sacerdoce :— \$25.00 après une année révolue de sacerdoce, avec augmentation de \$25.00 par année, jusqu'à concurrence de \$250.00 après dix ans révolus.

3^o Que la pension des membres ayant trente ans de sacerdoce soit de \$300.00 par année, s'ils peuvent dire la messe, et de \$350.00 s'ils ne le peuvent pas.

Son Em. le Président annonce que le bureau prendra les suggestions ci-dessus en considération.

Son Em le Président déclare que le secrétaire-trésorier, M. le Chan. J.-Cl. Arsenault, à raison de la multiplicité de ses occupations comme Procureur et Aumônier de l'Archevêché, demande de passer à un autre la charge de secrétaire-trésorier de la Société. Le bureau reconnaît la légitimité de cette demande et élit M. le Chan. J.-C. Beaulieu comme secrétaire-trésorier, à la place de M. le Chan. J.-Cl. Arsenault.P.

J.-C. Arsenault, ptre.

sec.-trésorier.

EXTRAIT DU LIVRE DES RECETTES

DE LA

SOCIÉTÉ ECCLÉSIASTIQUE DE SAINT-JOSEPH

POUR L'ANNÉE 1916

S. E. le Cardinal Bégin	\$ 200 00
S. G. Mgr P.-Eug. Roy	25 00
Mgr C.-A. Marois, P. A., V. G., Doyen	24 00
“ C.-O. Gagnon, P. D.	17 00
“ Thos.-Grég. Rouleau, P. D.	75 00
“ Frs-Xavier Gosselin, P. D.	92 00
MM. Alexandre, Joseph	6 00
Allaire, Appollinaire	11 25
Arsenault, Clovis, Chan	31 50
Auclair, Grégoire	36 00
Audet, Joseph	6 00
Auger, Charles	39 00
Baillargeon, Charles	malade
Ballantyne, James	malade
Beaudet, Alphonse	48 50
Beaudet, Eugène	7 00
Beaudouin, Arthur	7 50
Beaudouin, Joseph-D.	168 00
Beaudry, Paul	9 00
Beaulieu, Charles, Chan	31 50
Bédard, Emile	7 50
Bégin, Achille	9 00
Bégin, Saint-George	malade

MM. Bélanger, Euclide.....	\$ 39 00
Belleau, Arthur.....	34 50
Belleau, Arthur, jr.....	16 25
Belleau, Fernand.....	absent
Belleau, Louis.....	6 00
Belleau, Marie-Louis.....	7 20
Bergeron, Alfred.....	malade
Bergeron, Amand.....	6 00
Bergeron, Oscar.....	8 00
Bernard, Emile.....	12 00
Bernier, Bernard.....	malade
Bernier, Joseph.....	10 00
Bernier, J.-Emile.....	6 00
Bilodeau, Adélarde.....	6 00
Bilodeau, Téléphore.....	32 50
Blais, F.-X.-Ludger.....	malade
Blais, Georges-J.-A.....	6 00
Blais, Jacques.....	30 00
Blais, Louis-Philippe.....	6 00
Blanchet, François.....	40 00
Blanchet, Odilon.....	34 00
Boilard, Aldéric.....	5 00
Bois, Honorius.....	12 00
Boivin, Joseph.....	9 00
Bolduc, Louis.....	7 00
Bonenfant, J.-Ls.....	4 50
Boucher, Evariste.....	6 75
Boucher, Victorin.....	9 00
Boulangier, Lauréat.....	22 50
Boulet, Alfred.....	13 00
Boulet, Auguste.....	9 00
Boulet, Saluste.....	7 50
Bourrassa, Alphonse.....	46 00
Bourque, Charles.....	50 85
Bourque, Charles, jr.....	7 50
Bourque, Joseph.....	7 50
Boutin, Amédée.....	malade

MM. Boutin, Frs de B.....	\$ malade
Boyd, Patrick.....	24 66
Breton, Joseph Elie dit.....	malade
Brousseau, Gaudias.....	45 00
Brousseau, Onésime, Ch. hon.....	malade
Brown, Maurice.....	6 00
Brunet, Eugène.....	9 00
Brunet, Ulric.....	40 00
Cannon, Walter.....	7 89
Cantin, Onésiphore.....	35 25
Caron, Alphonse.....	21 00
Caron, Amédée.....	6 00
Caron, Auguste.....	60 00
Caron, Edmond.....	9 60
Caron, Nazaire.....	45 00
Caron, Wilfrid.....	19 00
Carrier, Alfred.....	12 00
Carrier Eugène.....	9 00
Carrier, Louis.....	15 00
Carrier, Omer.....	10 00
Carrier, Wilfrid.....	21 22
Casgrain, René.....	malade
Castonguay, Alfred.....	9 00
Castonguay, Auguste.....	18 00
Castonguay, Esdras.....	30 00
Chabot, Léo.....	14 00
Chalifour, Pierre.....	20 00
Chamberland, Joseph.....	25 00
Chapleau, Ernest.....	6 00
Chénard, David.....	40 50
Chénard, Silvio.....	25 00
Chouinard, Adélarde.....	6 00
Chouinard, Hilaire.....	11 50
Cinq-Mars, Joseph.....	36 00
Cliche, Ovide.....	6 00
Cloutier, Etienne.....	42 00
Cloutier, Gustave.....	24 00

MM. Cloutier, Omer.....	\$ 85 00
Cloutier, Onésime.....	30 00
Cloutier, Philémon.....	13 00
Cloutier, Thomas.....	malade
Collet, Chs-Allyre.....	malade
Corriveau, Alphonse.....	17 55
Corriveau, Evariste.....	6 00
Côté, Alfred.....	9 00
Côté, Emile.....	30 00
Côté, Ferdinand.....	6 00
Côté, François-Xavier...	40 50
Côté, Georges.....	10 50
Côté, J.-Georges, jr.....	6 00
Côté, Philippe.....	48 00
Coulombe, Louis.....	55 00
Coulombe, Omer.....	4 50
Courchesne, Antonio.....	6 00
Crépault, Pierre.....	6 00
Croteau, Ulric.....	18 00
Darveau, Georges.....	6 00
D'Auteuil, Alphonse.....	malade
Defoy, Henri.....	24 00
Delagrave, Théodule.....	33 00
Delisle, Léon.....	12 00
Delisle, Philippe.....	39 00
Demers, Benjamin.....	malade
Derome, Jean-Baptiste.....	10 80
Deschênes, Honorius.....	18 00
Deschênes, Louis-Philippe.....	20 00
Deschênes, Silvio.....	20 00
Desjardins, Arthur.....	absent
Desjardins, Bruno.....	36 20
Desjardins, Georges.....	43 26
Desjardins, Hospice.....	41 00
Deslauriers, Cyrille.....	6 00
Desroches, Hildevert.....	15 00
Destroismaisons, Joseph.....	10 50

MM. Destroismaisons, Léon.....	\$ 4 50
Destroismaisons, Louis-Magloire.....	38 00
Déziel, Anselme.....	40 35
Dion, Albert.....	9 00
Dion, Aurélien.....	18 00
Dion, Pierre.....	22 00
Dionne, Alfred.....	105 00
Dionne, Charles.....	malade
Dionne, Elzéar.....	30 00
Dionne, Emile.....	65 00
Donaldson, Joseph.....	31 00
Drouin, Amédée.....	6 00
Drouin, J.-C.-Isidore.....	11 85
Dubé, Herménégilde.....	malade
Dubé, Joseph.....	15 00
Dulac, Adolphe.....	36 00
Dumais, Arthur.....	13 00
Dumais, Joseph-Fab.....	36 70
Dumais, Ludger, Ch. hon.....	9 00
Dumas, Eugène.....	6 00
Dumas, Joseph.....	7 00
Dumas, Théophile.....	12 00
Dumont, Félix.....	malade
Dumont, Joseph.....	18 00
Dupont, Alfred.....	35 00
Dupont, Charles.....	20 00
Dupuis, Fernand.....	45 35
Dupuis, Odilon.....	10 00
East, Ulric.....	22 50
Falardeau, P.-J.....	6 00
Faucher, Adjutor.....	62 00
Faucher, Amédée.....	10 00
Ferland, Amédée.....	9 00
Ferland, Calixte.....	12 00
Ferland, Joseph.....	17 00
Feuilteault, Jos. Alphonse.....	11 00
Fillion, Amédée.....	6 00

MM. Fillion, Célestin.....	malade
Fillion, Hector.....	\$ 11 75
Fillion, Maxime.....	63 70
Filteau, Albert.....	32 00
Fiset, Louis-Napoléon.....	36 00
Fleury, Joseph.....	12 00
Fontaine, Luc.....	6 00
Fortier, Hilaire.....	54 00
Fortin, Alphonse.....	6 00
Fortin, Auguste.....	12 00
Fortin, Irénée.....	11 85
Fortin, Joseph.....	6 00
Fortin, Maxime.....	12 60
Fortin, Omer.....	6 36
Fournier, Cyrille.....	57 00
Fréchette, Honoré.....	54 00
Frenette, Eugène.....	malade
Gagné, Charles-E., Chan.....	26 00
Gagné, Joseph-A.....	6 00
Gagné, Lucien.....	42 00
Gagnon, Adélard.....	23 00
Gagnon, Alphonse.....	10 35
Gagnon, Arthur.....	6 00
Gagnon, Cyrille.....	9 00
Gagnon, Louis-Adélard.....	48 00
Gagnon, Joseph.....	71 80
Gagnon, Placide.....	9 00
Gagnon, Théodore.....	6 00
Galerneau, Isaïe.....	42 00
Galerneau, Joseph-Elzéar.....	7 00
Garneau, Ferdinand.....	54 00
Garneau, C.-Henri.....	16 00
Garon, Armand.....	5 50
Garon, Denis.....	60 00
Garon, Louis.....	15 00
Garon, Samuel.....	27 15
Gauthier, Augustin.....	malade

MM. Gauthier, J.-Arthur.....	\$ 7 50
Gauthier, Emilien.....	5 00
Gauvin, Joseph.....	10 00
Gauvreau, Lucien.....	12 00
Gelley, Thomas.....	12 00
Gendron, Maximilien.....	10 00
Germain, Victorin.....	absent
Gervais, Jules.....	41 50
Gervais, J.-Georges.....	4 50
Giguère, Emile.....	9 75
Gingras, Appollinaire.....	malade
Gignac, Joseph-Narcisse.....	60 75
Girard, Joseph.....	malade
Giroux, Cléophas.....	26 25
Giroux, Emile.....	22 50
Giroux, Guillaume.....	malade
Godbout, Adolphe.....	malade
Godbout, Albert.....	30 10
Godbout, Charles-Ovide.....	25 50
Gosselin, Auguste.....	5 00
Gosselin, Charles.....	9 60
Gosselin, David, Ch. Hon.....	54 75
Gosselin, Jean.....	malade
Gosselin, Joseph.....	9 00
Gosselin, Onésime.....	18 00
Goudreau, Georges.....	107 00
Gouin, Arthur.....	54 00
Gouin, Charles.....	6 00
Grandbois, Etienne.....	9 00
Grenier, Adolphe.....	30 00
Grenier, Aimé.....	9 00
Grenier, Victorien.....	10 75
Groleau, Egide.....	11 80
Grondin, Etienne.....	malade
Grondin Philibert.....	9 00
Grondin, Pierre.....	37 00
Guay, Edouard.....	absent

MM. Guillot, Emile.....	\$ 12 10
Guillot, Joseph.....	11 75
Guimont, Daniel.....	malade
Guimont, Odilon.....	27 00
Guimont, Roméo.....	35 32
Guy, Georges.....	38 00
Guy, Herménégilde.....	27 50
Hallé, Joseph, Chan.....	21 00
Hamelin, Léandre.....	malade
Hébert, Léonidas.....	27 00
Houde, Joseph.....	26 50
Houde, Joseph-Edouard.....	41 25
Houle, Théophile.....	42 00
Huard, Victor-Alphonse, Ch. Hon.....	40 74
Hudon, Eugène.....	40 00
Hudon, Ludger.....	33 55
Hunt, John.....	9 00
Huot, Antonio.....	malade
Jean, J.-Alexandre.....	4 50
Jobin, Emile.....	13 10
Jobin, Phidime.....	6 00
Jolicœur, Siméon.....	absent
Julien, Gédéon.....	6 00
Kirouac, Jules.....	42 00
Labbé, Théodore.....	malade
Laberge, Adolphe.....	6 50
Laberge, Henri.....	7 80
Laberge, Joseph-Esdras.....	15 30
Laberge, Jules, Chan.....	19 50
Labrecque, Albert.....	17 50
Labrecque, Cyrille.....	10 50
Labrecque, Joseph.-A.....	37 50
Lacasse, Arthur.....	47 40
Lacasse, Joseph.....	9 00
Lachance, Arthur.....	51 00
Lachance, Janvier.....	12 00
Lachance, Joseph-Eugène.....	6 25

MM. Lachance, Joseph-Télesphore.....	\$ 53 70
Lachance, Jules.....	7 00
Laflamme, Alfred.....	9 65
Laflamme, Eugène-C., Chan.....	115 00
Laflamme, Napoléon.....	40 00
Lafrance, Alexandre.....	48 00
Lafrance, Napoléon.....	30 00
Lagueux, Robert.....	175 07
Laliberté, Maurice.....	7 85
Lambert, Joseph-Zoël.....	36 00
Lambert, L.-Zoël.....	116 00
Lamonde, Onésime.....	6 00
Lamontagne, François.....	50 00
Lamontagne, Raymond.....	33 00
Lamothe, Albert.....	malade
Langlais, Alphonse.....	39 00
Langlois, Charles.....	10 00
Langlois, Joseph-Octave.....	36 00
Lapierre, Paul.....	7 00
Laplante, François-Xavier.....	33 00
Lapointe, Arthur.....	21 00
Lapointe, F.-O. Arthur.....	35 00
Laroche, Israel.....	7 50
Larochelle, Joseph-A.....	7 50
Larochelle, Léon.....	18 00
Larochelle, Ovide.....	8 75
Larue, Luc.....	12 50
Latulippe, Elzéar.....	6 00
Lauzé, Thomas.....	50 00
Laverdière, Philippe.....	malade
Lavergne, Edouard.....	5 00
Lavoie, Edouard.....	28 50
Lavoie, Joseph.....	33 00
Lavoie, Joseph-E.-N.....	malade
Lebon, Wilfrid.....	7 50
Leclerc, Bruno.....	50 00
Leclerc, Charles-A.....	48 00

MM. Leclerc, Cléophas.....	malade
Leclerc, Jean-Baptiste.....	33 00
Leclerc, Lucien.....	6 00
Leclerc, Pierre.....	13 25
Lecours, Irénée.....	10 50
Lefebvre, François-Xavier.....	10 00
Legendre, Alphonse.....	6 00
Legendre, Pamphile.....	6 00
Lemay, Albert.....	15 15
Lemay, Léonidas.....	6 00
Lemay, Philogone.....	9 00
Lemieux, Célestin.....	9 00
Lemieux, Darie.....	malade
Lemieux, Gaudiose.....	60 00
Lemieux, Gilbert.....	31 00
Lemieux, Wilfrid.....	6 00
Lepage, Alexandre.....	42 00
Lepinay, Félix.....	20 00
Lessard, Auguste.....	40 00
Lessard, Hubert,.....	46 75
Lessard, Joseph.....	37 00
Létourneau, Amédée.....	9 00
Levasseur, Joseph-E.-B.....	45 00
Levasseur, Paul.....	9 00
Lévesque, Clément.....	30 00
Lévesque, Edmond.....	22 50
Lévesque, Luc.....	45 00
Lindsay, Lionel, Chan.....	19 40
Lizotte, Arthur.....	6 50
Magnan, Aristide.....	40 00
Maguire, Eustache.....	40 00
Maheux, Arthur.....	absent
Malenfant, Cornélius.....	6 00
Maranda, Damase.....	6 50
Maranda, Joseph.....	6 00
Marceau, Ludger.....	20 00
Marcoux, Auguste, Ch. Hon.....	10 50

MM. Marcoux, Thomas.....	\$ 12 00
Marois, Odilon.....	165 11
Marois, Zéphyrin.....	10 00
Martel, Alfred.-H.....	27 00
Martel, Ernest.....	6 00
Martel, Ulric.....	7 00
Martin, Arthur.....	9 00
Martin, Edouard.....	70 00
Martin, Emile.....	42 00
Martin, Olivier.....	25 50
Massé, Ferdinand.....	12 00
Mathieu, Philippe.....	11 60
Maurais, Eugène.....	20 50
McCrea, Georges.....	54 00
McGratty, Hugh.....	malade
Ménard, Zéphyrin.....	7 50
Mercier, Camille.....	6 00
Mercier, Georges.....	36 50
Mercier, Théodore.....	10 00
Michaud, Adolphe.....	24 00
Michaud, Æmilus.....	malade
Michaud, Aurélius.....	18 00
Michaud, Enoil.....	25 30
Michaud, Ludger.....	9 00
Miller, Eugène.....	6 00
Miville, Georges, Chan.....	15 00
Montminy, Gédéon.....	6 00
Montreuil, Ernest.....	39 00
Moreau, Arthur.....	9 50
Morel, Alphonse.....	6 00
Morissette, Alexandre.....	6 00
Morisset, Alfred.....	80 00
Morissette, Eugène.....	6 00
Morissette, Rosario.....	93 00
Morneau, Eugène.....	7 50
Nadeau, Condé.....	12 00
Nadeau, Philippe.....	6 00

MM. Nicole, Hercule.....	\$ 6 00
O'Farrell, John.....	33 00
O'Farrell, Miles.....	6 00
O'Reilley, Patrick.....	30 00
Ouellet, Joseph-Philippe.....	38 00
Ouvrard, Georges.....	malade
Pagé, Edouard.....	12 60
Pampalon, Antoine.....	25 00
Pâquet, Alfred.....	malade
Pâquet, Edouard.....	26 75
Pâquet, Joseph.....	9 00
Pâquet, Nazaire.....	malade
Paradis, Benjamin.....	3 75
Paradis, Emile.....	malade
Paradis, Joseph.....	12 00
Paradis, Louis.....	52 00
Parent, Elzéar.....	6 00
Paré, Edmond.....	18 00
Pelletier, Bruno.....	6 00
Pelletier, Dominique.....	38 00
Pelletier, Eugène.....	45 00
Pelletier, Euloge.....	4 50
Pelletier, Georges.....	40 00
Pelletier, Georges-N.....	7 50
Pelletier, J.-Edmond.....	6 00
Pelletier, Léonce.....	6 00
Pelletier, Noël.....	18 00
Pelletier, Pantaléon.....	4 50
Perron, Ulric.....	15 00
Pérusse, Ludger.....	43 00
Piché, Adélarde.....	6 25
Picher, Ludger.....	54 90
Pichet, Emilien.....	29 25
Plante, Omer.....	51 00
Plante, Pierre.....	malade
Plante, Philibert.....	6 00
Poiré, Edmond.....	6 60

MM. Poirier, Omer.....	\$ 40 00
Poulin, Arthur.....	39 00
Poulin, Joseph-Amédée.....	37 35
Poulin, J.-Alexis.....	12 00
Poulin, Pierre.....	6 00
Pouliot, Alfred.....	26 00
Pouliot, Napoléon.....	45 00
Pouliot, Valère.....	7 50
Prémont, Arthur.....	6 00
Proulx, Armand.....	32 00
Proulx, Arthur.....	27 00
Proulx, Ernest.....	8 00
Proulx, Joseph.....	20 10
Proulx, Théodule.....	8 25
Proulx, Walstan.....	20 00
Provancher, Arthur.....	31 00
Rainville, Joseph-Aimé.....	29 00
Raymond, Conrad.....	7 60
Raymond, Henri.....	6 00
Raymond, Zéphyrin.....	6 00
Rémillard, Gustave.....	20 00
Rémillard, Jules.....	32 75
Richard, Charles.....	77 00
Richard, Joseph.....	30 00
Richard, Salluste.....	33 00
Rivard, Emilien.....	6 00
Roberge, Albert.....	6 00
Roberge, Léopold.....	9 00
Roberge, Louis-Joseph.....	7 50
Robitaille, Arthur.....	9 00
Rochette, Eleusippe.....	38 10
Rochette, Joseph.....	20 00
Rochette, Victor.....	6 00
Rodrigue, Charles.....	12 00
Roger, Herménigilde.....	44 00
Rouleau, Albert.....	66 00
Rouleau, Fortunat.....	33 30

MM. Rouleau, Joseph.D.....	\$ 6 00
Rouleau, Joseph-E.....	36 00
Rousseau, Albert.....	13 26
Routhier, René.....	7 35
Roy, Adalbert.....	32 40
Roy, Alexandre.....	17 00
Roy, Elias.....	13 50
Roy, Joseph-Edouard.....	malade
Roy, Joseph.....	9 00
Roy, Fortunat.....	28 00
Roy, Odilon.....	6 00
Roy, Pamphile.....	6 00
Roy, Philéas.....	90 00
Roy, Valère.....	12 00
Roy, Wilfrid.....	26 00
Ruel, Jean-Baptiste.....	22 50
Saint-Pierre, François.....	6 00
Samson, Cyrille.....	45 00
Sauvageau, Gédéon.....	25 00
Savard, Georges.....	12 00
Savard, Odilon.....	24 00
Scott, H.-Arthur.....	48 00
Shaienks, Philippe.....	6 00
Simard, Arthur.....	30 00
Simard, J.-Cléophas.....	15 00
Soucy, Téléspore.....	40 00
Soulard, Joseph-B.....	malade
Sylvain, L.-P.....	6 00
Talbot, Alphonse.....	39 25
Tardif, Alphonse.....	7 80
Taschereau, Auguste.....	54 00
Tessier, Charles.....	27 15
Tessier, Maurice.....	6 00
Têtu, Alphonse.....	12 00
Têtu, François.....	malade
Théberge, Pierre.....	malade
Théberge, Stanislas.....	6 00

MM. Thibodeau, Joseph-T.....	\$ 58 00
Tremblay, Alphonse.....	26 25
Tremblay, Herménégilde.....	7 00
Turcotte, Jules.....	8 50
Turcotte, Philéas.....	42 00
Turcotte, Sauveur.....	36 00
Turcotte, Théophile.....	32 00
Turgeon, Gaudiose.....	35 00
Turgeon, Joseph.....	25 00
Turgeon, Louis.....	14 64
Turmel, Adélar.....	12 00
Vachon, Alexandre.....	9 00
Vaillancourt, Arthur.....	75 00
Vaillancourt, Joseph.....	49 69
Vandry, Ferdinand.....	6 00
Veilleux, Joseph.....	1 00
Verreau, Léonidas.....	7 20
Verret, Joseph.....	7 00
Vézina, Léonce.....	30 50
Villeneuve, Sévère.....	6 00
Vincent, Arthur.....	51 00
Voyer, Elzéar.....	30 00

ARRÉRAGES

Bal. de contributions.....	12 50
----------------------------	-------

AVIS

Comme tous les membres ont pu le constater par la circulaire du 10 décembre 1916, depuis l'assemblée du 11 août le Comité nommé pour travailler à la réédition du Règlement a repris l'ouvrage. Le bureau du 17 novembre a accepté le nouveau projet, qui vous a été immédiatement soumis. Le dépouillement des votes reçus a été fait le 25 janvier, par Mgr le vice-président assisté de deux membres, et sur le rapport qui en a été donné, le bureau, réuni le 31 janvier, a constaté que, soit que l'on

compte les votes par abstention, soit que l'on compte les 177 réponses envoyées, le Règlement a été adopté, tel que proposé, par une très forte majorité. Il entre donc en vigueur pour ce 1^{er} février 1917. Un exemplaire est adressé à chacun des membres en même temps que ce rapport. Bien que l'échéance du temps pour payer la contribution soit le 15 janvier, afin de donner aux membres le temps de compter leurs revenus imposables, il est entendu que ceux qui pourront envoyer leurs contributions, *la prochaine comprenant la fin de l'année 1916 et toute l'année 1917*, dès le commencement de décembre, ou même la donner à la retraite, seront les bienvenus.

CHAN. CHS BEAULIEU,

secr. et trés.

Archevêché de Québec,

1^{er} février 1917.

Itinéraire de la Visite Pastorale de 1917

1. Saint-Laurent	I. O.	<i>vendredi</i>	18 mai
2. Saint-Jean,	"	<i>samedi</i>	19 "
3. Saint-François,	"	<i>lundi</i>	21 "
4. Sainte-Famille,	"	<i>mardi</i>	22 "
5. Saint-Pierre,	"	<i>mercredi</i>	23 "
6. Sainte-Pétronille,	"	<i>jeudi</i>	24 "
7. Saint-Joseph de Lévis.		<i>samedi</i>	26 "
8. Beaumont.		<i>lundi</i>	28 "
9. Saint-Michel.		<i>mardi</i>	29 "
10. Saint-Vallier.		<i>jeudi</i>	31 "
11. Berthier.		<i>vendredi</i>	1 juin
12. Saint-François.		<i>samedi</i>	2 "
13. Saint-Pierre.		<i>lundi</i>	4 "
14. Saint-Thomas.		<i>mardi</i>	5 "
15. Cap-Saint-Ignace.		<i>jeudi</i>	7 "
16. L'Islet.		<i>samedi</i>	9 "
17. Saint-Jean-Port-Joli.		<i>lundi</i>	11 "
18. Saint-Roch-des-Aulnaies.		<i>mercredi</i>	13 "
19. Sainte-Anne-de-la-Pocatière.		<i>jeudi</i>	14 "
20. Rivière-Ouelle.		<i>samedi</i>	16 "
21. Saint-Denis.		<i>lundi</i>	18 "
22. Saint-Philippe.		<i>mardi</i>	19 "
23. Saint-Pascal.		<i>mercredi</i>	20 "
24. Saint-Germain.		<i>vendredi</i>	22 "
25. Saint-André.		<i>samedi</i>	23 "
26. Notre-Dame-du-Portage.		<i>lundi</i>	25 "
27. Saint-Patrice de Fraserville.		<i>mardi</i>	26 "
28. Saint-Ludger "	"	<i>jeudi</i>	28 "
29. Saint-François-Xavier de Fraser.		<i>samedi</i>	30 "

30. Saint-Antonin.....	<i>lundi</i>	2 juillet
31. Saint-Alexandre.....	<i>mardi</i>	3 "
32. Sainte-Hélène.....	<i>mercredi</i>	4 "
33. Saint-Bruno.....	<i>jeudi</i>	5 "
34. Mont-Carmel.....	<i>vendredi</i>	6 "
35. Saint-Pacôme.....	<i>samedi</i>	7 "
36. Saint-Onésime.....	<i>lundi</i>	9 "
37. Sainte-Louise.....	<i>mardi</i>	10 "
38. Saint-Damase.....	<i>mercredi</i>	11 "
39. Saint-Aubert.....	<i>jeudi</i>	12 "
40. Saint-Eugène.....	<i>vendredi</i>	13 "
41. Saint-Cyrille.....	<i>samedi</i>	14 "
Retour à Québec.....	<i>lundi</i>	16 "
42. Grosse-Isle.....	<i>jeudi</i>	19 "
43. Ile-aux-Grues.....	<i>samedi</i>	21 "
Retour à Québec.....	<i>lundi</i>	23 "
44. Saint-Elleuthère.....	<i>samedi</i>	8 sept.
45. Sainte-Perpétue.....	<i>lundi</i>	10 "
46. Saint-Pamphile.....	<i>mardi</i>	11 "
47. Saint-Adalbert.....	<i>jeudi</i>	13 "
48. Saint-Marcel.....	<i>vendredi</i>	14 "
49. Sainte-Apolline.....	<i>samedi</i>	15 "
50. Saint-Rosaire.....	<i>lundi</i>	17 "
51. Saint-Paul-de-Montminy.....	<i>mardi</i>	18 "
52. Sainte-Euphémie.....	<i>mercredi</i>	19 "
53. Saint-Cajetan d'Armagh.....	<i>jeudi</i>	20 "
54. Saint-Raphaël.....	<i>samedi</i>	22 "
55. Saint-Gabriel.....	<i>lundi</i>	24 "
Retour à Québec.....	<i>mardi</i>	25 "

COMPTES-RENDUS

DES COLLECTES FAITES DANS LE DIOCÈSE DE QUÉBEC, EN 1916, POUR LE DENIER DE SAINT-PIERRE, LES
SOURDS-MUETS, LES RUTHÈNES, LA TERRE SAINTE, LA SOCIÉTÉ DE COLONISATION, LES NÈGRES
D'AFRIQUE, LA SAINTE-ENFANCE, LE PATRONAGE, L'ŒUVRE DES CLERCS ET LA PRESSE CATHOLIQUE

	Denier de Saint- Pierre	Sourds- Muets	Ru- thènes	Terre- Sainte	Coloni- sation	Nègres d'Afrique	Sainte- Enfance	Patro- nage	Œuvre des clerics	La Presse Cath.
Basilique	280 00	60 00	50 00	75 00	60 00	50 00	114 83	260 00	40 00	100 00
Notre-Dame de la Garde....	3 00			5 00					3 00	3 00
Archevêché.....	20 00	100 00	5 00	5 00	10 00	5 00	20 00	50 00	50 00	20 00
Séminaire.....	25 00									
Hôtel-Dieu.....	12 04	2 00	4 00	4 00	5 00	2 00	10 00			
Ursulines.....	25 00	10 00	10 00				20 00			
Couvent de Mérici.....							5 50			
Hôpital-Général.....	12 20	4 00	3 75	5 50	3 87	4 75	1 17	5 26	3 35	3 75
Bon-Pasteur.....	5 00						42 69			
Sœurs de la Charité.....	10 00			10 00			68 10			
Saint-Patrice.....	20 00			26 00		12 00				
Saint-Jean-Baptiste.....	45 00	20 00	10 00	30 00	10 00	20 00	50 00	254 00	10 00	10 00
Saint-Roch.....	40 00	40 00		40 00	20 00	32 00		125 00	50 00	30 00
Couvent de Saint-Roch.....							31 00			
Jacques-Cartier.....		31 00		38 31				125 00		
Académie Jacques-Cartier...							10 50			
Saint-Sauveur.....	76 45	19 34	16 35	45 00	17 45	22 80		200 00	14 29	1 35

—	Denier de Saint- Pierre	Sourds- Muets	Ru- thènes	Terre- Sainte	Coloni- sation	Nègres d'Afrique	Sainte- Enfance	Patro- nage	Œuvre des clercs	La Presse Cath.
Couvent de Saint-Sauveur.							90 32			
Saint-Malo.	45 00			10 00			52 73			25 00
Stadacona.										
Limoilou.	10 10	6 25	6 50	2 50	5 00	5 00	8 00	15 00	8 50	9 00
Asile Saint-Michel.	6 00	4 75	6 50	5 00	4 65	5 35	1 15	7 65	5 35	4 00
Hôtel-Dieu du Sacré-Cœur	2 61						1 15			
Couvent de Bellevue.										
N.-D. du Chemin.	11 70	2 00	33 60	4 00	2 30	4 00	49 70		1 49	7 39
Saint-François d'Assise.								10 00		
Hospice Saint-Charles.							3 25			
Hosp. St.-Jos. de la Déliv.	6 25			2 50						
Saint-Adalbert.	1 30	80	75	53		75			1 54	
Saint-Adrien.	15 83	3 00	3 35	5 00	3 00	3 00		4 00	3 00	4 00
Saint-Agapit.	7 79			5 00				3 50		
Sainte-Agathe.	17 23	4 45	2 27	8 63	6 46	4 90			10 07	5 84
Saint-Alban.	19 83		10 30	5 00	7 58	9 00	57 50	11 00	6 52	7 33
Saint-Alexandre.	20 00	10 00	5 00	7 00	4 00	3 00	2 00	5 00		15 00
Saint-Alph. de Thetford.	56 00	20 00	15 00	14 50	17 00	17 30		21 00	18 75	20 50
Saint-Ambroise.	55 00	16 00	14 00	15 00		20 00		15 00	25 00	15 00
Sainte-Anastasie.	10 00		4 00		8 00	3 25		4 50	8 50	14 50
Ancienne-Lorette.	15 00	13 00	10 00	17 67		13 00	37 31	23 00	15 00	17 50
Saint-André.	28 15	6 00	5 10	4 85		4 80	70	4 42	7 80	4 18
Ange-Gardien.	36 40	4 50	5 00	8 00	5 00	5 00	5 26	1 00	5 85	8 00

Saints-Anges de Beauce...	3 62	2 00	3 15	4 00	2 55	2 00	2 50	4 00	3 70
Sainte-Anne de Beaupré..	193 00	21 56	25 00	27 60	10 20	10 75	20 70	18 25	15 50	12 50
Sainte-Anne de la Pocat..	30 00	10 00	8 00	9 50	10 00	12 00	12 00
Saint-Anselme.....	31 37	7 59	9 57	8 14	8 00	8 78	25 52	9 00	13 00	10 00
Saint-Antoine.....	9 00	3 75	3 00	4 25	3 00	5 00	5 75	5 00	6 00	3 25
Saint-Antonin.....	4 80	3 23	1 10	3 05	1 20	3 05	4 50	2 50	3 55
Saint-Apollinaire.....	6 00	5 00	6 00	4 00
Sainte-Apolline.....	3 00	2 00	2 60	8 00	2 50	4 00
Saint-Aubert.....	13 54	7 01	6 92	7 90	5 04	7 43	4 62	7 50	7 09	5 21
Saint-Augustin.....	12 51	13 60	11 19	16 55	40 45	9 54	9 90	7 03	8 22	10 64
Sainte-Aurélie.....	2 81	1 01	1 12	1 57	2 02	1 50	1 88	1 72	1 46
Saint-Basile.....	26 20	7 00	7 70	8 90	5 50	8 00	10 00	19 00	7 50
Beaumont.....	19 00	6 60	6 35	6 35	6 50	4 65	7 00	4 85	6 00	6 50
Beauport.....	30 50	27 50
Saint-Benjamin.....	1 50	90	1 25	1 10	1 25	1 20	1 25	1 50
Saint-Benoît-Labre.....	23 00	4 00	3 55	6 00	6 00
Saint-Bernard.....	6 40	5 90	3 28	3 54	6 82	7 25	6 43	10 60	5 40	6 58
Berthier.....	14 60	4 75	3 75	3 60	1 50	3 00	4 15	2 75	4 75
Bienville.....	33 75	9 50	9 07	11 00	6 00	7 25	3 15	9 82	7 31
Breakeyville.....
Saint-Bruno.....	5 20	1 95	1 35	2 35	1 00	12	2 30	1 70
Buckland.....	5 00	3 00	2 50	3 00	2 00	2 50	2 00	3 00	4 00	4 00
Saint-Cajetan d'Armagh..	31 55	15 00	12 25	15 50	12 50	9 50	9 00	14 00	12 60
Saint-Calixte.....	43 75	15 00	13 00	16 00	16 25	12 00	1 35	10 00	18 00	17 25
Saint-Camille.....	13 40	4 25	5 00	8 00	6 35	5 80	8 25	6 00	7 00
Cap-Rouge.....	8 40	4 50	4 20	3 05	1 00	2 00	1 00	3 85	5 00
Cap-Santé.....	5 00	8 90	3 50	6 00	8 00	7 35	13 90	5 00	4 00	4 00

	Denier de Saint- Pierre	Sourds Muets	Ru- thènes	Terre- Sainte	Coloni- sation	Nègres d'Afrique	Sainte- Enfance	Patro- nage	Œuvre des cleres	La Presse Cath.
Cap-Saint-Ignace.....	69 00	13 00	10 00	13 50	16 00	11 25	5 00	12 00	13 00	11 25
Saint-Casimir.....	40 00	15 00	15 00	16 50	16 00	16 00	24 00	18 00	15 00	18 00
Sainte-Catherine.....	13 85	5 00	4 10	5 42	10 00	6 55	6 00	8 95	21 50	5 00
Saint-Charles.....	20 00	7 00	8 00	7 00	6 00	7 00	35 00	8 00	6 00	8 00
Charlesbourg.....	19 75	21 00	22 00	23 19	19 00	28 00	15 00	33 00	33 00
Charny.....	13 15	5 00	6 37	5 90	5 00	4 37	3 00	4 66	14 24	7 00
Château-Richer.....	47 25	10 30	7 00	9 22	7 25	5 59	15 12	7 50
Chaudière (mission de la).	10 25	5 00	5 00	5 50	4 70	3 85	5 00	5 00
Sainte-Christine.....	5 95	2 55	2 50	2 20	1 25	1 88	3 50	2 25	2 60	2 50
Sainte-Claire.....	9 45	6 80	6 80	6 30	6 60	7 40	7 25	8 20	9 20	5 40
Collège de Lauzon.....	5 35	5 35
Collège de Lévis.....	25 00
Collège de Sainte-Anne...	12 60	8 00	10 75
Saint-Côme.....	16 00	5 00	5 00	5 00	5 00	4 50	5 00	6 00	5 00
Cranbourne.....	6 52	6 25	6 75	5 84	3 00	8 75	5 10
Couvent de Ste-Anastasie.....	2 00
Couvent de S.-Famille, I.O.....	2 00
Couvent de Fraserville.....	22 65
Couvent de Sainte-Foy.....	5 42
Couvent de Saint-Georges.....	6 00
Couvent de Saint-Gervais.....	2 00
Couvent de l'Islet.....	10 50
Couvent de St-Laurent, I.O.....	5 50

Couvent de J.M. Lauzon..	3 25	1 10	1 10	1 10	1 10	81 00	1 10	1 10	1 10
Couvent de Lotbinière....	5 00
Couvent de J.M. Sillery...	10 00	7 00	20 00
Couvent de St-Sylvestre..	2 50
Sainte-Croix.....	10 00	9 29	9 70	8 92	10 00	10 00	4 65	12 00	9 00	10 00
Saint-Cyrille.....	18 65	7 90	8 20	8 00	6 70	7 08	8 50	9 90	6 75
Saint-Damien.....	5 00	3 75	5 70	2 50	3 00	2 00	2 25	3 00	3 00
Saint-Damase.....	2 00	1 60	1 60	3 00	1 50	2 70	1 75
Saint-David.....	21 75	9 00	11 00	15 00	8 85	12 97	15 95
Saint-Denis.....	22 50	10 40	7 50	10 75	7 60	8 60	2 51	13 00	9 60	7 15
Deschambault.....	25 70	5 36	7 65	8 10	7 00	10 25	46 65	12 50	9 00	10 00
Dosquet.....	3 85	1 68	1 81	1 35
Saint-Edouard de Framp..	13 85	7 75	7 00	6 18	10 00	13 25	6 15
Saint-Edouard de Lotb....	10 00	6 00	3 00	3 00	4 00	5 00	5 00	4 00	5 00
Saint-Eleuthère.....	13 10	4 05	2 10	3 60	6 00	2 00	10 30	2 90	4 00	3 30
Saint-Elzéar.....	11 60	4 50	5 84	4 60	6 00	4 50	3 00	6 00	6 25	4 50
Sainte-Emmélie.....	20 00	11 00	5 00	3 00	3 00	5 00	3 00	5 00	5 00	5 00
Enfant-Jésus.....	13 75	5 00	6 50	5 00	5 00	16 00	5 00	16 00	5 50
Saint-Ephrem.....	17 96	9 40	11 07	9 40	11 96	11 25	9 60	11 20	14 15
Saint-Etienne.....	4 00	2 00	2 00	2 00	3 00	2 00	2 00	4 00
Saint-Eugène.....	6 60	5 28	5 45	6 92	4 46	5 58	10 45	5 00	11 16	4 19
Sainte-Euphémie.....
Saint-Evariste.....	21 45	3 98	5 01	7 85	5 95	5 20	10 50	5 00	6 00	6 82
Saint-Fabien.....	8 00	4 60	2 50	5 40	1 75	1 25	5 00	6 00
Sainte-Famille, I. O.....	12 00	3 00	12 00	7 26	4 50	5 00	9 00	11 20
Saint-Ferdinand.....	23 10	10 40	10 00
Saint-Ferréol.....	12 87	2 62	2 80	6 96	2 16	5 00	5 25	3 13	1 39

	Denier de Saint- Pierre	Sourds Muets	Ru- thènes	Terre- Sainte	Coloni- sation	Nègres d'Afrique	Sainte- Enfance	Patro- nage	Œuvre des clercs	La Presse Cath.
Saint-Flavien.....	34 00	12 06	12 00	9 90	14 00	9 00	10 00	12 00	11 00
Sainte-Foy.....	20 00	5 00	10 00	10 00	2 00	5 00	2 30	18 00	10 00
Saint-François de Beauce..	20 00	9 80	10 00	9 80	10 50	9 80	15 00	14 00	12 00	15 00
Saint-François, I. O.....	29 85	3 60	3 70	3 60	4 15	3 80	1 04	8 25	5 00	5 80
Saint-François de Montm..	12 00	8 00	7 00	7 00	8 50	7 00	5 00	10 40	20 10	10 40
Saint-Frs-X. de Fraserville.	4 02	1 90	1 40	3 55	2 72	2 28	3 75	3 00	4 25	10 00
Fraserville.....	48 85	12 00	10 00	20 00	10 00	20 50	7 55	25 00	10 76	11 00
Saint-Frédéric.....	7 75	6 00	5 00	5 00	8 00	1 90	5 50	6 00
Saint-Gédéon.....	7 00	2 25	2 00	4 00	2 00	4 50	5 00	3 00	3 00
Saint-Georges.....	30 00	10 00	5 00	5 00	10 00	5 00	30 00	10 00	10 00	10 00
Saint-Gérard.....	11 50	5 00	5 00	2 00	6 00	5 00
Saint-Germain.....	5 00	3 25	3 50	4 25	3 15	3 65	4 50	3 00	3 00
Sainte-Germaine.....	39 75	8 00	8 30	6 00	6 50	5 90	8 00	11 25	8 40
Saint-Gervais.....	3 00	2 10	2 14	2 80	2 05
Giffard.....
Saint-Gilles.....	7 10	1 20	1 25	2 00	1 55	1 35	1 00	2 00	2 25	3 50
Saint-Gilbert.....
Grondines.....	10 00	20 00	7 00	11 00	6 00	10 00	10 00	10 00	10 00	6 00
Grosse-Ile.....	4 25	1 00	2 25	1 00	2 50	2 00	2 00
Sainte-Hélène.....	9 25	6 10	5 25	7 65	5 00	1 50	5 00
Sainte-Hénédiène.....	20 75	4 50	5 25	9 00	4 20	4 50	36	10 04	9 75	8 20
Saint-Henri.....	27 00	11 20	10 00	11 15	7 00	10 50	24 55	12 20	12 15	10 50
Saint-Hilaire de Dorset.....	1 30

Honfleur.....	4 50	2 00	2 00	2 00	2 60	3 00	3 75	3 00
Saint-Honoré.....	18 00	6 50	7 50	10 00	6 60	7 20	8 00	8 70	7 00	10 00
Hurons de Lorette.....	4 80	5 70	3 00
Inverness.....	11 00
Saint-Isidore.....	20 55	7 00	8 70	10 55	6 85	7 00	27 25	7 35	8 15	8 25
Ile-aux-Grues.....	26 50	4 25	3 00	4 00	4 00	9 12	5 00	6 00
Islet.....	29 15	7 15	11 30	16 30	10 00	11 25	10 00	16 40	12 60
Issoudun.....	5 00	1 00	1 50	2 00	2 00	5 00	2 50	2 00
Saint-Jean-Chrysostôme...	5 00	4 00	8 00	4 25	3 50	6 00	5 00	4 00	3 00
Saint-Jean-Deschaillons...	18 00	3 00	4 75	4 50	1 00	3 25	6 50	9 00	10 00
Saint-Jean, I. O.....	44 60	4 00	5 00	6 00	3 25	11 24	7 00	10 00	7 60
Saint-Jean-Port-Joli.....	35 20	8 35	13 50	14 80	10 50	13 44	10 42
Ste-Jeanne de Pont-Rouge	9 90	5 88	6 00	6 51	7 05	6 35
Saint-Joachim.....	20 00	3 30	2 75	5 25	3 00	2 50	7 49	3 75	5 00	3 15
Saint-Joseph de Beauce...	30 50	12 00	17 00	11 00	11 65	5 00	8 50	13 00
Saint-Joseph de Lévis.....	23 44	2 20	24 60	8 20	2 10
Sainte-Julie.....	12 00	4 00	2 00	1 00	5 00	2 00	5 00	3 00
Sainte-Justine.....	9 00	7 00	3 00	5 00	5 00	7 00
Kamouraska.....	37 50	4 00	4 00	4 23	3 50	2 50	6 25	5 00	12 00	3 50
Lac-Edouard.....	4 50	5 25	3 50	3 50
Lac-Noir.....	6 00	4 00	3 00	4 00	3 00	4 00	2 00	5 00	5 00
Saint-Lambert.....	11 70	3 30	3 55	3 90	1 50	2 40	10 00	4 10	4 75	2 70
Lambton.....	22 00	9 00	5 00	6 50	8 00	8 50	8 00	9 00
Saint-Laurent, I. O.....	11 00	3 00	3 50	5 00	3 15	4 00	2 50	4 75	4 75
Laval.....
Saint-Lazare.....	10 00	5 00	4 50	5 00	2 80	3 00	5 20	6 30	5 35
Leeds.....	13 00	1 00	1 00	1 00

	Denier de Saint- Pierre	Sourds- Muets	Ru- thènes	Terre- Sainte	Coloni- sation	Nègres d'Afrique	Sainte Enfance	Patro- nage	Œuvre des clercs	La Presse Cath.
Saint-Léon de Standon....	9 60	3 80	5 00	2 40	5 00	3 11	5 50	10 00	7 36	6 03
Saint-Léonard.....	15 00	3 70	5 00	3 00	3 00	1 00	8 00	5 00
Les Ecureuils.....	10 00	5 00	5 00	5 00	5 00	4 00	6 00	7 00	5 00
Lévis.....	123 50	68 00	50 00	53 00	47 00	64 00	35 60	100 00	68 50	49 00
Lotbinière.....	9 85	7 20	7 00	9 75	10 20	5 68	8 75	8 65	14 30
Saint-Louis de Courville..
Saint-Louis de Gonzague..	3 50	2 00	2 00	1 50	1 25	2 00	3 50	2 00	2 00
Sainte-Louise.....	15 00	4 75	3 00	5 50	3 50	4 00	3 25	6 00	2 75
Ste-Lucie de Beaugard..
Saint-Ludger de Beauce...	6 25	5 25	3 25	5 00	3 50	4 25	5 50	7 00	6 00	5 00
St-Ludger de Fraserville..
Saint-Magloire.....	9 50	5 25	2 75	4 25	3 00	4 00	5 00
Saint-Malachie.....
Saint-Marc.....	15 25	8 30	5 80	12 10	6 70	7 70	3 00	3 00	6 00	10 00
Saint-Marcel.....	2 00	1 35	2 15	1 00
Sainte-Marguerite.....	40 00	6 00	5 00	7 00	6 00	7 00	15 00	7 00	6 00	6 00
Sainte-Marie.....	18 00	9 30	12 15	10 25	12 35
Saint-Martin.....	16 25	5 30	5 10	6 60	8 80	2 25	5 00	5 00	3 80
Sainte-Martine.....	13 40	3 72	5 25	5 75	5 25	4 00	4 20	7 64	3 50
Saint-Maurice.....	8 00	5 00	5 00	5 00	5 00	5 00	5 00	10 00	10 00	10 00
Saint-Maxime.....	10 00	5 00
Saint-Méthode.....
Saint-Michel.....	6 25	3 10	2 05	8 15	4 65	10 00	6 10

Mont Carmel.....	5 43		5 25	6 50		16 70		8 30	6 80	6 01
Saint-Narcisse.....	10 80		3 72		2 52	2 00		5 00	14 50	3 43
Saint-Nazaire.....										4 00
Saint Nérée.....	7 40	3 10	2 22	2 25	4 45	2 05			3 60	3 18
Saint-Nicolas.....	20 50	4 50	6 33	4 25	8 15	5 20	5 00	5 20	14 25	7 10
N.-D. de Lourdes.....	5 00				2 00	2 00			2 00	2 00
N.-D. de Montauban.....										
N.-D. des Laurentides.....										
N.-D. du Portage.....	35 68	5 00	5 00	4 85	3 43	5 00	7 65		5 00	5 00
N.-D. du Rosaire.....	3 00	2 00	2 25	2 00	3 50	1 75			3 00	3 00
Saint-Onésime.....	8 15	3 25	1 40	2 50	1 25	1 15		2 50	2 50	1 00
Saint-Pacôme.....	23 25	9 50	9 10	9 50	8 00	7 18	11 35	6 50	17 70	6 00
Saint-Pamphile.....	1 80	1 15	2 30	1 00	1 40	1 10	1 20	1 80	3 80	3 75
Parisville.....	5 00			2 30		1 80	9 00	3 55	2 90	
Saint-Paschal.....	22 00	9 50		16 50	10 10	10 00	70 00	10 00	9 50	8 50
S.-Patrice de Beaurivage..	6 50	1 65	1 60	2 00	1 00	1 50	1 25	2 00	2 28	1 00
Saint-Paul du Buton.....	13 75	2 75	5 17	3 25	2 30	2 50		4 00	5 87	7 10
Sainte-Perpétue.....	9 25	9 85	9 75	10 15	8 10	7 60		8 15		7 40
Sainte-Pétronille.....										
Saint-Philémon.....	9 00	3 00	2 00	3 00	3 00	3 00			1 00	5 00
Saint-Philippe de Néri....	20 72	6 51	4 00	11 86	5 80	3 78	4 00	8 35	12 30	5 00
Sainte-Philomène.....	23 00	4 30	4 75	4 00	4 50	3 00	9 75	5 50	5 50	3 50
Saint-Pierre-Baptiste.....	11 30		3 00					3 00	5 00	7 00
Saint-Pierre de Broughton	13 50	8 25	7 00	6 00		7 00		9 00	8 25	6 50
Saint-Pierre, I. O.....	18 20	7 00	6 50	8 00	4 00	7 35	13 15	7 30	9 00	5 75
Saint-Pierre, Riv. du Sud..	57 50	12 00	10 20			13 00		7 00	10 00	8 50
Pintendre.....	9 00			2 17		2 20	2 30	1 50	4 00	4 00

	Denier de Saint- Pierre	Sourds Muets	Ru- thènes	Terre- Sainte	Coloni- sation	Nègres d'Afrique	Sainte- Enfance	Patro- nage	Œuvre des clercs	La Presse Cath.
Pointe-aux-Trembles	16 00	5 09	6 04	6 02	6 00	6 00	3 40	3 86	6 60	12 00
Pontbriand	3 35	1 35	1 70	1 17	1 65			2 30	1 60	1 90
Portneuf	30 66		7 15	5 00		6 00			5 00	10 20
Saint-Prosper	15 00								7 00	7 00
Saint-Raphael	19 95	6 50	8 75	9 75	8 50	8 50		8 24	8 50	7 35
Saint-Raymond	39 24	8 36	5 60	13 75	5 00	8 00	30 28	16 50	22 00	12 74
Rivière-à-Pierre	6 23	1 50		3 00	2 00	1 50	2 00	1 50	1 50	2 32
Saint-Rémi				2 00	3 00	2 00				3 00
Rivière-Ouelle	40 00	5 00	5 00	7 00	5 00	5 50	7 00	6 00	10 00	10 00
Robertson										
Saint-Roch des Aulnaies . .	32 90	7 30	6 15	6 40	5 00	4 60	14 50	7 85	7 25	3 70
Saint-Romuald	35 00	9 00	12 00	8 28	12 00	10 00	10 00	10 00	12 00	10 00
Sainte-Rose	11 97	2 41	3 37	1 78	1 81	2 19			4 00	3 64
Sainte-Sabine	5 32	1 30	1 50	1 90	2 15	1 05		1 61	2 80	2 03
Sacré-Cœur de Jésus	25 00			5 00		5 00		10 00	8 00	
Saint-Cœur de Marie	17 25	6 83	2 75	3 70	5 22	4 46	3 00	6 43	2 65	7 70
Sault-Montmorency				8 15						6 00
Saint-Samuel	7 85	2 70	3 50	3 00	3 70	2 30	11 65	6 00	3 75	3 80
Saint-Sébastien	14 00	6 00	7 00	5 00	6 00	5 00			7 65	6 00
Saint-Séverin	5 30	2 75	3 00	2 00	2 80	2 30		3 30	1 00	3 20
Sillery	9 42	12 71	11 12	15 53	11 50	10 72		13 42	11 21	11 96
Sainte-Sophie	11 49	4 15	4 08	4 47	2 12	1 98		3 56	2 92	5 27
Stoneham				2 00						

Saint-Sylvestre.....	5 00	5 00	4 00	4 00	5 00	4 00
Tewkesbury.....		
Saint-Théophile.....	2 75	1 10	1 27	1 88	2 20	98	2 00	2 19	2 05
Saint-Thomas.....	22 00	9 00	6 50	11 00	8 00	8 00	17 00
Saint-Thuribe.....		
Saint-Tite.....	13 18	3 00	1 50	3 00	2 28	4 42	3 70	3 34
Saint-Ubald.....	23 00	9 06	11 00	12 00	10 60	11 00	8 60	10 30	10 40	10 00
Valcartier.....	2 25	
Saint-Vallier.....	9 18	1 55	2 46	4 25	3 62	2 39	1 50	5 00	4 51
Saint-Victor.....	26 50	6 75	9 00	8 00	9 25	6 00	22 60	9 00	10 00	11 00
Saint-Zacharie.....	6 00	3 00	3 00	4 00	1 50	2 00	5 00	4 00
Intérêts, dons, etc.....	1 86	1 53	1 03	53	1 03	53	231 25	33	20 53	53
.....					*3,042 23					
Total.....	4,057 26	1,125.36	1,176,75	1,510 14	4,032.23	1,163.85	1,980.91	2,007.19	1,583.21	1,431.13

La quête pour les Marins britanniques a rapporté \$1,689.07 ; celle pour la Préservation de la jeune fille \$977.67 ; celle pour la Crèche Saint-Vincent de Paul \$1,087.51. Les aumônes du carême ont rapporté \$2,443.17.

* Collecté par M. le Chanoine Brousseau.

ARCHEVECHE DE QUEBEC.

1^{er} janvier 1917.

J. Cl. ARSENAULT, Ptre.

ETAT DE COMPTE

DE LA SOCIÉTÉ DE COLINISATION EN 1916

RECETTES

En caisse au 1 ^{er} janvier 1916.....	\$ 677 12
Quête dans les églises.....	990 00
Collectes de M. le Chan. J.-O. Brousseau.....	3,042 23
	<hr/>
	\$ 4,709 35

DEPENSES

Orphelinat agricole de Saint-Damien.....	\$ 3,542 23
SS. du Perp.-Secours de Saint-Damien.....	100 00
Chemins à Saint-Louis de Gonzague.....	77 12
“ Saint-Just de Bretennières.....	400 00
“ Saint-Benjamin.....	100 00
	<hr/>
	\$ 4,219 35

Recettes.....\$ 4,709 35

Dépenses..... 4,219 35

Balance.....\$ 490 00

La Société a reçu du gouvernement la somme de \$ 1,091 51
laquelle a été dépensée comme suit :

Chemins à Saint-Louis de Gonzague.....	\$ 200 00
“ Saint-Adalbert.....	250 00
“ Sainte-Lucie de Beauregard.....	100 00
“ N.-D. de Lourdes, Mégantic.....	300 00
“ Saint-Abdon.....	241 51
	<hr/>
	\$ 1,091 51

Archevêché de Québec,
1^{er} janvier 1917.

J. Cl. ARSENAULT, Ptre.
Secrétaire.

QUÆSTIONES ANNO 1918

COLLATIONIBUS THEOLOGICIS DISCUTIENDÆ

IN DICECESI QUEBECENSI

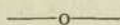

MENSE JANUARIO

Titius parochus, concionem habens de matrimonio coram ovibus suis, tractare intendit :

- 1^o De sacramenti Matrimonii existentia seu veritate ;
- 2^o De ejusdem sacramenti ministro, materia et forma, ejusque effectibus ;
- 3^o De potestate legislativa et judiciaria Ecclesiæ circa Matrimonium.

Hinc quærit quibusnam præcipuis argumentis hæc omnia demonstrare valeat.

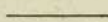

Potestne tuta conscientia confessarius interrogare pœnitentem de circumstantiis peccatorum, etiamsi prævideat ex responsis obtentis se ad cognitionem complicitis perventurum esse ?

MENSE MAIO

Exponatur doctrina de veritate sacrificii eucharistici, 1^o ex Sacra Scriptura, 2^o ex Sanctis Patribus, 3^o ex liturgiis et con-

ciliis—tum etiam doctrina de essentia sacrificii missæ et de ejus effectibus.

Petrus parochus, qui per confessionem sacramentalem uxoris cognoscit Paulum et Bertham matrimonio habitualiter uti modo onanistico, aliqua die audit confessionem Pauli qui ne verbum quidem de onanismo profert. Hinc anceps confessarius quærit :

1^o Utrum et quomodo debeat Paulum interrogare de onanismo ?

2^o Quid sit faciendum, si Paulus peccatum deneget ?

MENSE OCTOBRI

Titius parochus, communi et ordinaria jurisdictione pollens, ad Leonem graviter ægotantem advocatur, ejusque confessionem audit. Expleta peccatorum accusatione, declarat Leo se esse membrum sectæ massonicæ, sed de cunctis suis peccatis valde dolere, sincereque optare cum Deo reconciliari. Titius secum reputans Leonem in probabili periculo mortis versari, judicat se posse eum a censura et a peccatis absolvere. Ideo Leonem absolvit, nullam ei imponens conditionem.

Sed Leo perfectam sanitatem recuperavit et vult postea frequentare sacramenta. Unde Titius quærit :

1^o Utrum valida fuerit absolutio in infirmitate collata ?

2^o Utrum, ratione censuræ, recursus ad S. Sedem vel ad Episcopum imponi debeat ?

3^o Quænam conditiones a Leone exigendæ sint ?

Quomodo procedendum est ad erigendas Stationes S. Viæ Crucis ?

MENSE DECEMBRI

Sempronius parochus objectiones, quæ contra providentiam divinam ex variis capitibus ab impiis petuntur, solvere intendit per sequentes propositiones :

- 1^o Providentia beatitudini et majestati Dei contraria non est ;
- 2^o Divina Providentia cum sollicitudine hominum et cum officiis orandi non pugnat ;
- 3^o Variæ inordinationes, quæ in natura esse videntur, nihil probant contra providentiam divinam ;
- 4^o Ex tribulationibus justorum et prosperitate impiorum in hac vita nihil contra divinam providentiam colligi potest.

Exponantur mutationes, quas Codex Juris Canonici statuit circa impedimenta dirimentia matrimonii.

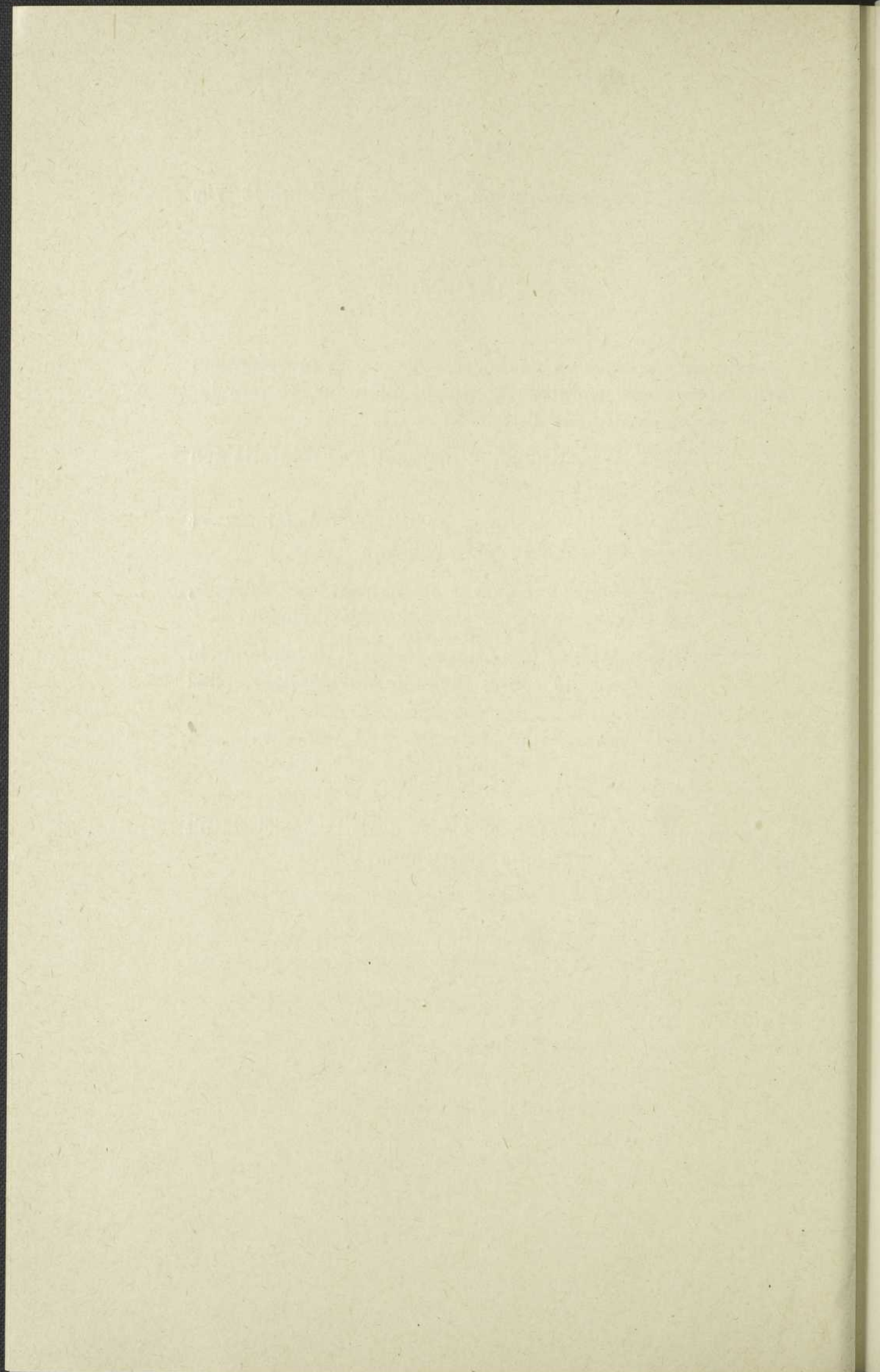

Itinéraire de la visite pastorale de 1918

1.—Charlesbourg	<i>lundi</i>	20 mai
2.—N.-D. des Laurentides	<i>mardi</i>	21 “
3.—Stoneham	<i>mercredi</i>	22 “
4.—Tewkesbury	<i>jeudi</i>	23 “
5.—Valcartier	<i>vendredi</i>	24 “
6.—Sainte-Catherine	<i>samedi</i>	25 “
7.—Saint-Basile	<i>lundi</i>	27 “
8.—Sainte-Christine	<i>mercredi</i>	29 “
9.—Saint-Léonard	<i>jeudi</i>	30 “
10.—Saint-Raymond	<i>samedi</i>	1 ^{er} juin
11.—Rivière-à-Pierre	<i>lundi</i>	3 “
12.—Montauban	<i>mardi</i>	4 “
13.—Saint-Eloi	<i>mercredi</i>	5 “
14.—Saint-Rémi	<i>jeudi</i>	6 “
15.—Saint-Ubald	<i>samedi</i>	8 “
16.—Saint-Thuribe	<i>lundi</i>	10 “
17.—Saint-Alban	<i>mardi</i>	11 “
18.—Saint-Marc	<i>jeudi</i>	13 “
19.—Saint-Casimir	<i>samedi</i>	15 “
20.—Grondines	<i>lundi</i>	17 “
21.—Deschambault	<i>mercredi</i>	19 “
22.—Saint-Gilbert	<i>vendredi</i>	21 “
23.—Portneuf	<i>samedi</i>	22 “
24.—Cap-Santé	<i>lundi</i>	24 “
25.—Donnacona	<i>mardi</i>	25 “
26.—Les Ecureuils	<i>mercredi</i>	26 “
27.—Pointe-aux-Trembles	<i>jeudi</i>	27 “
28.—Saint-Augustin	<i>samedi</i>	29 “
29.—Cap-Rouge	<i>lundi</i>	1 ^{er} juil.

30.—Sainte-Foy.....	<i>mardi</i>	2	juil.
31.—Ancienne-Lorette.....	<i>mercredi</i>	3	“
32.—Saint-Gérard.....	<i>vendredi</i>	5	“
33.—Saint-Ambroise.....	<i>samedi</i>	6	“
34.—Village Huron.....	<i>lundi</i>	8	“
Retour à Québec.....	<i>mardi</i>	9	“
35.—Saint-Grégoire.....	<i>samedi</i>	7	sept.
36.—Giffard.....	<i>lundi</i>	9	“
37.—Beauport.....	<i>mardi</i>	10	“
38.—Laval.....	<i>jeudi</i>	12	“
39.—Courville.....	<i>vendredi</i>	13	“
40.—L'Ange-Gardien.....	<i>samedi</i>	14	“
41.—Château-Richer.....	<i>lundi</i>	16	“
42.—Sainte-Anne.....	<i>mercredi</i>	18	“
43.—Saint-Ferréol.....	<i>vendredi</i>	20	“
44.—Saint-Tite.....	<i>samedi</i>	21	“
45.—Saint-Joachim.....	<i>lundi</i>	23	“
Retour à Québec.....	<i>mardi</i>	24	“

PROCÈS-VERBAL
DE L'ASSEMBLÉE DU BUREAU DE LA
SOCIÉTÉ ECCLESIASTIQUE
DE
SAINT-JOSEPH

TENUE AU SÉMINAIRE DE QUÉBEC

LE 17 AOÛT 1917

Sous la présidence de S. G. Mgr P.-E. Roy,
Archevêque de Séleucie.

Présents : S. G. Mgr P.-E. Roy, Mgr C.-A. Marois, V. G.,
Mgr C.-O. Gagnon, Mgr T.-G. Rouleau, Mgr F.-X. Gosselin,
M. le Chanoine Chs Richard, MM. L.-A. Déziel et Irénée
Lecours, et M. le Chanoine C. Beaulieu, sec.-trésorier,
directeurs.

Le procès-verbal de l'assemblée du 11 août 1916 est lu et
adopté.

Les Messieurs dont les noms suivent ont demandé par écrit
leur admission dans la Société, et sont immédiatement reçus :

MM. Ivanhoe Caron
Léon Létourneau
Rosaire Benoit
Philéas Leclerc
Ths Richard

Le secrétaire donne la liste des membres décédés depuis l'assemblée du 11 août 1916 :

MM. Arth. Vaillancourt
 Théod. Labbé
 J.-D. Beaudoin
 Jos. Girard
 J.-G. Goudreau
 R. Casgrain
 Chs Bourque
 Ad. Godbout
 Théod. Proulx

Le secrétaire lit ensuite le rapport financier pour l'année 1916 :

RAPPORT FINANCIER 1916

DE

La Société ecclésiastique de Saint-Joseph

<i>En caisse au 1er janvier.....</i>		\$ 6,231 45
<i>Recettes :</i>		
Contributions des membres.....	\$11,540 32	
Intérêts sur dépôts et placements... ..	1,477 76	
Emprunt temporaire.....	2,500 00	15,518 08
		<hr/>
Total.....		\$21,749 53
 <i>Dépenses :</i>		
Pensions aux prêtres malades ou ret.	\$13,017 78	
Impr. et expéd. des Rapport et Règl.	53 58	
Frais de poste.....	25 17	
Remb. d'emprunt temp. et intérêts..	2,518 75	15,615 28
		<hr/>
En caisse au 31 déc.-----		6,134 25
Fol. 19532 \$5,483 97	}	
Fol. S. 178 563 58		
Tiroir 86 70		
		<hr/>
Total.....		\$21,749 53

Détails des intérêts reçus :

De J.-E. L'Heureux.....		
“ H. Blouin.....	390 00	
“ La Banque Nationale.....	240 00	
“ La fabrique de Lac-au-Sable....	249 00	
“ “ de N.-D. de la Garde	160 00	
“ “ de St-Henri de Tail.	200 00	
“ La “Elec. Dev. Co.” de Tortonto	150 00	
Sur dépôts.....	88 76	
	<hr/>	<hr/>
Total.....		\$ 1,477 76

Actif au 31 décembre:

30 Actions de la Banq. Nat. à 8%	\$ 3,000 00	
30 Oblig. de la “Elect. Dev.” à 5%	3,000 00	\$ 6,000 00
	<hr/>	<hr/>
Prêt sur Hyp. à J.-E. L'Heureux à 6%	3,500 00	
“ “ H. Blouin à 6%	6,500 00	
“ à la fab. de Lac-au-Sable à 5%	4,975 00	
“ “ de N.-D. de la G. à 4%	4,000 00	
“ “ St-Hen. de Tail. à 5%	4,000 00	22,975 00
	<hr/>	<hr/>
Total des Placements.		\$28,975 00
En caisse au 31 décembre		6,134 25
		<hr/>
Total de l'Actif.....		\$35,109 25

Pas de passif.

Les directeurs continuent les pensions suivantes déjà allouées par le passé :

MM. Frs Têtu.....	\$ 350 00
P. Plante.....	350 00
J.-B. Ruel.....	350 00
St-George Bégin.....	350 00
Ludger Blais.....	250 00
Ch.-E. Frenette.....	250 00
L.-A. Gauthier.....	250 00
Bern. Bernier.....	250 00
Alf. Bergeron.....	250 00
Chs Baillargeon.....	250 00
J.-B. Soulard.....	250 00
Guil. Giroux.....	250 00
Darie Lemieux.....	250 00
C.-A. Collet.....	250 00
J. Elie-Breton.....	250 00
Et. Grondin.....	250 00
Naz. Pâquet.....	250 00
Ap. Gingras.....	250 00
Benj. Demers.....	250 00
James Ballantyne.....	250 00
Alph. D'Auteuil.....	250 00
J.-Ed. Roy.....	250 00
Hugh McGratty.....	250 00
J.-O. Brousseau, Chan. hon.....	250 00
F. de B. Boutin.....	250 00
Pierre Théberge.....	250 00
Daniel Guimont.....	250 00
Amédée Boutin.....	250 00
Benj. Paradis.....	250 00
Emile Paradis.....	250 00
Joseph E. Lavoie.....	250 00
Phil. Laverdière.....	250 00
Cléoph. Leclerc.....	250 00
Æmilius Michaud.....	250 00

MM. Célestin Fillion.....	\$	250 00
Félix Dumont.....		250 00
Herménégilde Dubé.....		150 00
Albert Lamothe.....		150 00
Chs Dionne.....		150 00
Geo. Ouvrard.....		150 00
Jean Gosselin.....		100 00
Léandre Hamelin.....		80 00

Le Bureau alloue ensuite les pensions suivantes, déjà accordées temporairement par le bureau provisoire :

MM. Ferd. Garneau.....		250 00
J.-A. Rainville.....		250 00
A.-A. Talbot.....		250 00
Aug. Taschereau.....		250 00

EXTRAIT DU LIVRE DES RECETTES

DE LA

SOCIÉTÉ ECCLÉSIASTIQUE DE SAINT-JOSEPH

POUR L'ANNÉE 1917 (1)

MM. Allaire, Apollinaire.....	\$ 22 50
Arsenault, Clovis, Chan.....	52 75
Aubert, Albert.....	(2) messe
Auclair, Grégoire.....	39 00
Audet, Joseph.....	17 00
Auger, Charles.....	42 00
Baillargeon, Charles.....	retiré
Ballantyne, James.....	retiré
Beaudet, Alphonse.....	93 00
Beaudet, Eugène.....	18 00
Beaudoin, Arthur.....	16 60
Beaudoin, Irénée.....	15 00
Beaudoin, Joseph-D.....	77 00
Beaudry, Paul.....	4 00
Beaulieu, Charles, Chan.....	45 79
Bédard, Emile.....	18 00
Bégin, Achille.....	17 73

(1) Les présentes contributions sont calculées sur les revenus d'au moins quinze mois, en général, et même de dix-sept mois pour quelques-uns.

(2) Le mot " messe " indique la catégorie des prêtres agrégés qui font partie de la Société pour les seuls avantages mutuels d'ordre spirituel (Art. 4).

MM. Bégin, S. E. le Cardinal	\$ 200 00
Bégin, Saint-George	malade
Bélanger, Euclide	50 00
Belleau, Arthur	35 60
Belleau, Arthur jr.	26 70
Belleau, Fernand	absent
Belleau, Louis	17 39
Belleau, Marie-Louis	16 40
Belle-Isle, Odilon	6 50
Benoit, Rosaire	7 80
Bergeron, Alfred	retiré
Bergeron, Amand	22 00
Bergeron, J.-Oscar	16 35
Bernard, Emile	22 00
Bernier, Bernard	retiré
Bernier, Joseph	10 00
Bernier, J.-Emile	14 80
Bilodeau, Adélarde	11 60
Bilodeau, Téléphore	36 55
Blais, Appol.-Chs.	10 50
Blais, F.-X.-Ludger	retiré
Blais, Georges-J.-A.	12 25
Blais, Jacques	40 00
Blais, Louis-Philippe	12 00
Blanchet, François	52 60
Blanchet, Odilon	57 00
Boilard, Aldéric	malade
Bois, Honorius	22 00
Boivin, Joseph	10 00
Bolduc, Louis	5 00
Bonenfant, J.-Ls.	17 00
Bouchard, J.-Eutrope	14 00
Boucher, Evariste	15 65
Boucher, Victorin	12 00
Boulangier, Lauréat	27 41
Boulet, Alfred	27 00
Boulet, Auguste	17 44

MM. Boulet, Salluste.....	\$	15 60
Bourrassa, Alphonse.-E.....		79 50
Bourque, Charles.....		16 15
Bourque, Joseph.....		17 00
Bourret, Edmond.....		17 00
Boutin, Amédée.....		malade
Boutin, Frs de B.....		4 00
Boyd, Patrick.....		30 00
Breton, Joseph Elie.....		retiré
Brousseau, Gaudias.....		36 00
Brousseau, Onésime, Chan. hon.....		retiré
Brown, Maurice.....		16 00
Brunet, Eugène.....		17 22
Brunet, Ulric.....		60 00
Cannon, Walter.....		17 05
Cantin, Onésiphore.....		38 20
Caron, Alphonse-P.-L.....		33 50
Caron, Amédée.....		13 69
Caron, P.-Auguste.....		75 00
Caron, Edmond.....		20 00
Caron, Ivanhoe.....	a/c	10 00
Caron, Nazaire.....		60 00
Caron, Wilfrid.....		25 00
Carrier, Alfred.....		24 60
Carrier, Eugène.....		20 00
Carrier, Louis-H.....		13 50
Carrier, Omer.....		22 00
Carrier, Wilfrid.....		25 00
Castonguay, Auguste.....		24 00
Castonguay, Esdras.....		39 00
Castonguay, J.-Alfred.....		20 85
Chabot, Désiré.....		5 35
Chabot, Léo.....		21 00
Chalifour, Pierre.....		19 45
Chamberland, Joseph.....		40 00
Chapleau, Ernest.....		15 00
Chénard, David.....		46 00

MM. Chénard, J.-Frs-Philippe.....	\$ 14 00
Chénard, Silvio.....	44 00
Chouinard, Adélarde.....	12 00
Chouinard, Hilaire.....	19 25
Cinq-Mars, Joseph-H.....	30 50
Cliche, Ovide.....	16 50
Cloutier, Etienne.....	50 75
Cloutier, Gustave.....	28 50
Cloutier, Omer.....	105 00
Cloutier, Onésime.....	malade
Cloutier, Philémon.....	18 00
Cloutier, Thomas.....	malade
Collet, Chs-Allyre.....	malade
Corriveau, Alphonse.....	29 50
Corriveau, Evariste.....	33 00
Corriveau, Proculus.....	5 00
Côté, Alfred.....	15 00
Côté, Emile.....	39 25
Côté, Ferdinand.....	15 22
Côté, François-Xavier.....	63 92
Côté, Georges.....	18 00
Côté, J.-Cyrille.....	11 50
Côté, J.-Georges,.....	13 38
Côté, Philippe.....	85 00
Coulombe, Louis.....	56 00
Coulombe, Omer.....	15 50
Courchesne, Antonio.....	13 97
Couture, Ulric.....	17 00
Crépault, Pierre.....	12 00
Croteau, Ulric.....	18 00
Darveau, Georges.....	15 75
D'Auteuil, Alphonse.....	retiré
Delagrave, P.-Théod.....	33 00
Delisle, Léon.....	20 75
Delisle, Philippe.....	56 50
Demers, Benjamin.....	retiré
Derome, Jean-Baptiste.....	19 00

MM. Deschênes, Honorius-Miv.	\$	27 00
Deschênes, Louis-Philippe.		20 00
Deschênes, Silvio.		30 00
Desjardins, Arthur.		absent
Desjardins, Georges.		31 68
Desjardins, Hcspice.		50 00
Deslauriers, Cyrille.		16 00
Desrochers, Chrysologue.		messe
Desroches, Hildevert.		33 00
Destroismaisons, Joseph.		12 00
Destroismaisons, Léon.		15 50
Destroismaisons, Louis-Magloire.		64 00
Déziel, Anselme.		42 00
Dion, Albert. a/c.		8 00
Dion, Aurélien.		37 70
Dion, Pierre.		19 25
Dionne, Alfred.		115 00
Dionne, Charles.		malade
Dionne, Elzéar.		40 00
Dionne, Emile.		83 50
Donaldson, Joseph-E.		49 50
Doucet, E.-A.		24 77
Dubé, J.-Joseph.		23 38
Drouin, J.-C.-Isidore.		22 65
Dubé, Herménégilde.		retiré
Dufresne, J.-Ant.-Narcisse.		17 25
Dulac, F. X. Adolphe.		72 23
Dumais, Arthur.		20 00
Dumais, Joseph-Fab.		50 00
Dumais, Ludger, Chan. hon.		17 65
Dumas, Eugène.		13 66
Dumas, Joseph.		15 00
Dumas, J.-Chs.		21 00
Dumas, Théophile.		85 00
Dumont, Félix.		malade
Dumont, Joseph.		18 00
Dupont, Alfred.		48 00

MM. Dupont, Charles	\$ 50 00
Dupuis, Fernand	97 85
Dupuis, Odilon	15 00
East, Ulric	26 50
Ennis, Thomas	15 00
Falardeau, C.-H.	6 00
Falardeau, P.-J.	18 13
Faucher, Adjutor	65 00
Faucher, Amédée	14 24
Ferland, Amédée	17 50
Ferland, Arthur	13 25
Ferland, Calixte	23 50
Ferland, Joseph	33 00
Feuilteault, Jos.-Alphonse	30 69
Fillion, Amédée	18 00
Fillion, Célestin	8 45
Fillion, Hector	21 30
Fillion, Maxime	66 27
Fillion, Philéas	messe
Filteau, J.-Albert	39 00
Fiset, Louis-Napoléon	46 31
Fleury, Joseph	15 00
Fontaine, Luc	5 68
Fortier, Hilaire	70 14
Fortier, Léon	18 34
Fortin, Alphonse	14 40
Fortin, Auguste	34 50
Fortin, Irénée	22 65
Fortin, Joseph	15 01
Fortin, Maxime	23 26
Fortin, Omer	17 53
Fournier, Cyrille	79 20
Fréchette, Honoré	63 00
Frenette, Eugène	retiré
Gagné, Charles-E., Chan	37 00
Gagné, Florido	7 50
Gagné, Joseph-A.	16 00

MM. Gagné, Lucien	\$	31 80
Gagnon, Adélar, jr.		13 90
Gagnon, Alphonse		20 88
Gagnon, Arthur		15 50
Gagnon, Mgr C.-O., P. D.		23 74
Gagnon, Cyrille		17 41
Gagnon, E.-Adélar		23 00
Gagnon, Louis-Adélar		67 00
Gagnon, Joseph-F.		79 09
Gagnon, Philéas		17 00
Gagnon, Placide		21 98
Gagnon, Théodore		12 00
Galerneau, Isaïe		51 00
Galerneau, Joseph-Elzéar		15 00
Gariépy, C.-Nap.		messe
Garneau, Adolphe		messe
Garneau, Benoît-Ph.		messe
Garneau, Ferdinand		retiré
Garneau, C.-Henri		30 00
Garon, Armand		15 00
Garon, Denis		85 50
Garon, Louis		23 00
Garon, Samuel		30 00
Gautier, J.-Arthur		14 14
Gauthier, Emilien		16 00
Gauvin, Joseph		20 00
Gauvreau, Lucien		23 00
Gelley, Thomas		25 50
Gendron, Maximilien		15 00
Genest, Oscar		messe
Germain, André		16 00
Germain, Victorin		absent
Gervais, Jules		75 00
Gervais, J.-Georges		16 00
Giguère, Emile		14 00
Gingras, Appollinaire		retiré
Gignac, Jos.-N., Chan.		messe

MM. Gignac, Joseph-Narcisse.....	\$ 100 65
Giroux, Cléophas.....	36 00
Giroux, Emile.....	33 00
Giroux, Guillaume.....	retiré
Godbout, Albert.....	34 50
Godbout, Charles-Ovide.....	30 00
Gosselin, Mgr Amédée, P. A.....	messe
Gosselin, Charles.....	18 40
Gosselin, David, Chan. hon.....	51 00
Gosselin, Mgr F.-X., P. D.....	99 00
Gosselin, Jean.....	malade
Gosselin, Joseph.....	17 60
Gosselin, Odilon.....	messe
Gosselin, Onésime.....	18 50
Gouin, Arthur.....	64 32
Gouin, Charles.....	16 56
Grandbois, Emery.....	messe
Grandbois, G.-Etienne.....	28 70
Grenier, Aimé.....	12 00
Grenier, L.-Adolphe.....	34 14
Grenier, Victorien.....	20 01
Groleau, Egide.....	21 00
Grondin, Etienne.....	retiré
Grondin, Philibert.....	15 00
Grondin, Pierre.....	58 00
Guay, Edouard.....	absent
Guillot, Emile.....	15 00
Guillot, Joseph-A.....	24 30
Guimont, Alphonse.....	4 30
Guimont, Daniel.....	malade
Guimont, Odilon.....	48 00
Guimont, Roméo.....	32 38
Guy, Georges.....	55 00
Guy, Herménégilde.....	31 50
Hallé, Joseph, Chan.....	31 52
Hamelin, Léandre.....	retiré
Hébert, Léonidas.....	30 00

MM. Hébert, Pierre.....	\$	messe
Houde, Joseph.....		33 90
Houde, Joseph-Edouard.....		40 80
Houle, Théophile.....		50 00
Huard, Victor-Alphonse, Chan. hon.		28 50
Hudon, Eugène.....		52 50
Hudon, Ludger.....		55 80
Humphrey, Ed.....		14 60
Hunt, John.....		37 50
Huot, Antonio.....		malade
Jean, J.-Alexandre.....		15 50
Jobin, Emile.....		21 10
Jobin, Phidime.....		14 50
Jolicœur, Siméon.....		25 00
Julien, Gédéon.....		14 50
Kirouac, Jules.....		55 00
Laberge, Henri.....		13 00
Laberge, J.-Adolphe.....		23 00
Laberge, Joseph-Esdras.....		141 00
Laberge, Jules, Chan.....		25 90
Labrecque, Cyrille.....		21 00
Labrecque, Joseph-A.....		71 26
Labrèque, C.-Albert.....		32 50
Lacasse, Arthur.....		67 00
Lacasse, Joseph.....		10 00
Lachance, Arthur.....		62 50
Lachance, Janvier.....		20 55
Lachance, Joseph-Eugène.....		15 12
Lachance, Joseph-Télesphore.....		139 80
Lachance, Jules.....		16 00
Laflamme, Alfred.....		18 75
Laflamme, Eugène-C., Chan.....		140 00
Laflamme, Napoléon.....		64 00
Laforest, Joseph.....		6 70
Lafrance, Alexandre.....		55 00
Lafrance, Napoléon.....		32 25
Lagueux, Robert.....		170 00

MM. Laliberté, Maurice.....	\$	17 50
Lambert, Joseph-Zoël.....		40 00
Lambert, L.-Zoël.....		120 00
Lamonde, Onésime.....		14 00
Lamontagne, François.....		75 00
Lamontagne, Raymond.....		48 00
Lamothe, Albert.....		retiré
Langlais, Alphonse.....		50 55
Langlois, Charles.....		20 00
Langlois, J.-Alfred.....		25 88
Laplante, François-Xavier Tessier-.....		57 20
Lapointe, Arthur.....		38 50
Lapointe, F.-O.-Arthur.....		35 65
Laroche, Israël.....		13 00
Larochelle, Joseph-A.....		12 25
Larochelle, Léon.....		27 00
Larochelle, Ovide.....		43 00
Larue, Luc.....		22 00
Latulippe, Elzéar.....		16 00
Lauzé, Thomas.....		84 00
Laverdière, Philippe.....		malade
Lavergne, Edouard.....		21 00
Lavoie, Joseph.....		35 75
Lavoie, Joseph-E.-N.....		malade
Lebon, Wilfrid.....		17 00
Leclerc, Bruno.....		55 00
Leclerc, Charles-A.....		60 42
Leclerc, Cléophas.....		malade
Leclerc, Jean-Baptiste.....		42 00
Leclerc, Lucien.....		13 00
Leclerc, Philéas.....		6 80
Leclerc, Pierre.....		22 37
Lecours, Irénée.....		20 62
Lefebvre, François-Xavier.....		15 00
Legendre, Alphonse.....		15 00
Legendre, Pamphile.....		29 17
Lemay, Albert.....		16 98

MM. Lemay, Léonidas.....	\$ 15 33
Lemay, Philogone.....	18 50
Lemieux, Célestin.....	16 00
Lemieux, Darie.....	retiré
Lemieux, Gaudiose.....	56 00
Lemieux, Gilbert-A.....	35 00
Lemieux, Wilfrid.....	19 00
Lepage, Alexandre.....	48 75
Lespinay, Félix.....	27 45
Lessard, Auguste.....	53 00
Lessard, Hubert.....	88 50
Lessard, Joseph.....	48 00
Létourneau, Amédée.....	18 20
Létourneau, Léon.....	18 00
Levasseur, Joseph-E.-B.....	60 00
Levasseur, Paul.....	17 70
Lévesque, Clément.....	45 50
Lévesque, Edmond.....	39 00
Lévesque, Luc.....	43 92
Lindsay, Lionel, Chan.....	40 62
Lizotte, Arthur.....	15 75
Lord, Stanislas.....	5 70
Magnan, Aristide.....	40 00
Maguire, Eustache.....	40 00
Maheux, Arthur.....	absent
Malenfant, Cornélius.....	15 00
Maranda, Damase.....	15 00
Maranda, Joseph.....	12 00
Marceau, Ludger.....	45 00
Marcoux, Auguste, Chan. hon.....	23 00
Marcoux, Thomas.....	18 00
Marois, Mgr C.-A., V. G.,.....	70 00
Marois, Odilon.....	249 15
Marois, Zéphyrin.....	21 00
Martel, Alfred-H.....	30 00
Martel, Ernest.....	14 70
Martel, Ulric.....	25 00

MM. Martin, Arthur	\$	20 00
Martin, B.-Edouard		80 00
Martin, Emile		52 00
Martin Olivier		33 00
Massé, Ferdinand		18 00
Mathieu, Philippe		22 60
Maurais, Eugène		42 00
McCrea, Georges		45 00
McGratty, Hugh		retiré
Ménard, Zéphyrin		malade
Mercier, Camille		15 00
Mercier, Georges		36 00
Mercier, Théodore		12 00
Michaud, Adolphe		60 00
Michaud, Æmilius		malade
Michaud, Aurélius		41 00
Michaud, Enoil		37 50
Michaud, J.-Eug.		13 30
Michaud, Ludger		20 00
Miller, Eugène		15 00
Miville, Georges, Chan.		26 00
Montminy, Gédéon		18 00
Montreuil, Ernest		42 00
Moreau, J.-Arthur		42 00
Moreau, Louis-Adelphe		17 25
Morel, Alphonse		15 35
Morissette, Alexandre		11 00
Morisset, Alfred		91 00
Morissette, Eugène		13 69
Morissette, Rosario		117 00
Morneau, Eugène		35 00
Nadeau, Condé		21 16
Nadeau, Ernest		messe
Nadeau, Philippe		14 50
Nicole, Hercule		19 00
O'Farrell, John		49 50
O'Farrell, Miles		13 00

MM. O'Reilley, Patrick.....	\$	36 00
Ouellet, Joseph-Phillippe.....		40 00
Ouvrard, Georges.....		malade
Pagé, Edouard.....		27 68
Pampalon, Antoine.....		25 00
Pâquet, Alfred.....		retiré.
Pâquet, Edouard.....		30 90
Pâquet, Joseph.....		15 00
Pâquet, Mgr L.-A., V. G.....		messe
Pâquet, Ls-Henri.....		13 60
Pâquet, Nazaire.....		retiré
Paradis, Benjamin.....		14 25
Paradis, Emile.....		malade
Paradis, Joseph.....		15 00
Paradis, Louis.....		71 00
Parent, Elzéar.....		14 10
Paré, Edmond.....		19 00
Pelletier, Bruno.....		16 00
Pelletier, Dominique.....		56 72
Pelletier, Eugène.....		65 55
Pelletier, Euloge.....		15 75
Pelletier, Mgr Frs., P. A.....		messe
Pelletier, Georges.....		42 00
Pelletier, Georges-N.....		17 00
Pelletier, J.-Edmond.....		13 00
Pelletier, Jos.-R., Chan.....		messe
Pelletier, Léonce.....		14 50
Pelletier, Noël.....		28 88
Pelletier, Pantaléon.....		18 00
Perron, Lorenzo.....		12 50
Perron, Ulric.....		20 00
Pérusse, Ludger.....		43 27
Pettigrew, David-G.....		14 25
Philippon, Georges.....		14 00
Piché, Adélarde.....		16 00
Picher, Ludger.....		55 70
Pichet, Emilien.....		55 00

MM. Plante, Omer.....	\$ 64 80
Plante, Pierre.....	malade
Plante, Philibert.....	7 03
Poiré, Edmond.....	16 60
Poirier, Omer.....	76 60
Poulin, Arthur.....	32 00
Poulin, Joseph-Amédée.....	43 43
Poulin, Joseph-Alexis.....	21 00
Poulin, Pierre.....	13 69
Pouliot, Alfred.....	37 50
Pouliot, Napoléon.....	66 75
Pouliot, Valère.....	15 00
Prémont, Arthur.....	16 00
Proulx, Armand.....	40 00
Proulx, Arthur.....	55 00
Proulx, Ernest.....	32 50
Proulx, N.-Joseph.....	23 64
Proulx, Walstan.....	40 00
Provancher, Arthur.....	45 13
Rainville, Joseph-Aimé.....	retiré
Raymond, Conrad.....	15 10
Raymond, Henri.....	absent
Raymond, Zéphyrin.....	29 00
Rémillard, Gustave.....	4 17
Rémillard, Jules.....	56 00
Richard, Charles, Chan. hon.....	85 00
Richard, Joseph.....	40 00
Richard, Salluste.....	38 00
Richard, Thomas.....	7 50
Rivard, Emilien.....	14 60
Roberge, Albert.....	4 75
Roberge, Léopold.....	18 00
Roberge, Louis-Joseph.....	15 80
Robert, Arthur.....	messe
Robitaille, Arthur.....	18 00
Rochette, J.-Eleusippe.....	47 70
Rochette, Joseph.....	33 00

APPENDICE

1. — Nouveaux membres admis par le bureau provisoire depuis l'assemblée générale de la retraite :

MM. J.-Alfred Langlois
E.-A. Doucet
Alphonse Guimont
Florido Gagné
Odilon Belle-Isle
C.-H. Falardeau
Ulric Couture
Joseph Laforest
Désiré Chabot
Stanislas Lord

2. — Membres sortis de la Société :

1o *Par démission :*

MM. L.-A. Langlois
Aug. Gosselin

2o *En vertu de l'art. 14 du Règlement :*

MM. Bruno Desjardins
Edouard Lavoie
Joseph Alexandre
Paul Lapierre

3o *Par décès, depuis le 17 août 1917 :*

MM. Amédée Drouin
J.-O. Langlois
Henri Defoy
L.-A. Gauthier
Léandre Hamelin

3. — Voici maintenant le rapport financier pour l'année 1917, qui doit être soumis à l'assemblée générale du mois d'août prochain.

RAPPORT FINANCIER 1917

DE

La Société ecclésiastique de Saint-Joseph

<i>En caisse au 1er janvier</i>		\$ 6,134 25
<i>Recettes :</i>		
Contributions, 15 mois.....	\$16,411 65	
Arrérages.....	105 77	
Intérêts sur dépôts et placements....	1,917 32	
Capital remboursé.....	3,500 00	21,934 74
		<hr/>
Total.....		\$28,068 99
 <i>Dépenses :</i>		
Pensions aux retirés et malades.....	\$14,279 43	
Impressions : Règl., rap., circul.....	112 06	
Rente viagère.....	30 00	
Frais de postes.....	25 65	
		<hr/>
Total.....		\$14,447 14
Caisse du 31 déc. (réalisée en janv.)		13,621 85
		<hr/>
		\$28,068 99
 <hr/>		
<i>Détail des intérêts reçus :</i>		
De la Banq. Nationale.....	\$ 255 00	
De la "Elec. Dev. Co." de Toronto	150 00	
De la fab. de N.-D. de la Garde....	160 00	
De la fab. de Lac-au-Sable.....	249 00	
De la fab. de St-Henri de Taillon....	200 00	
De J.-E. L'Heureux, avec arrérages.	762 77	
De Honoré Blouin.....	
Sur dépôt à la Caisse Notre-Dame..	122 90	
Sur dépôt à la Banque Nationale...	17 65	
		<hr/>
Total.....		\$ 1,917 32

Bilan du 31 décembre (réalisé en janvier) :

<i>Actif</i>		
30 Actions de la Banq. Nationale . . .	\$ 3,000 00	
30 Oblig. de la "Elec. Co." Toronto.	3,000 00	\$ 6,000 00
<hr/>		
Prêt à la fab. de N.-D. de la Garde	4,000 00	
" " de Lac-au-Sable	4,975 00	
" " de St-Henri de Taillon	4,000 00	
" sur hypothèque à Hon. Blouin	6,500 00	19,475 00
<hr/>		
Total des placements		\$25,475 00
Dépôts en banques :		
C. N.-D. \$12,283 69	}	
B. N. 1,323 16		
Au bureau 15 00		13,621 85
Arrérages dus par Honoré Blouin		390 00
<hr/>		
Total de l'actif	: \$39,486 85	

Pas de passif.

CHAN. CHS BEAULIEU,
secr. et trés.

Archevêché de Québec,
1^{er} février 1918.

COMPTE-RENDU

DES

COLLECTES ORDINAIRES

FAITES DANS LE DIOCÈSE DE QUÉBEC EN

1917

<i>Institutions diocésaines</i>	Epiphanie	Crèche	Sourds-muets	Terre-Sainte	Ruthènes	Denier S.-Pierre	Colonisation	Clercs	Presse cath.	Préserv. j. fille	Patronage	Sainte Enfance	Prop. Foi
Archevêché.....	5 00	5 00	100 00	5 00	5 00	20 00	10 00	50 00	20 00	10 00	50 00	20 00	10 00
Asile du Bon-Pasteur.....						5 00						81 38	8 00
Asile St-Michel-Archange...	5 00	5 00	6 10	4 40	6 17	19 00	4 40	6 30	5 25	4 65	6 85	1 45	4 12
Collège de Lévis.....						47 55							
Collège de S.-Anne de la Poc.						15 75			10 40			7 50	
Cong. de la H.-Ville (Jésuites)												10 00	
Couvent de L'Islet.....												5 00	
“ Lotbinière.....												5 00	
“ Mérici.....												11 60	
“ N.-D. de Jacques-Cartier (Acad.)...												64 30	
“ N.-D. de Québec (Acad. Mallet)												2 00	
“ Ste-Anastasiae.....												1 62	
“ Ste-Foy.....												10 00	
“ St-Georges.....												2 15	
“ St-Gervais.....												46 00	
“ St-Jean-Baptiste (Acad.)...												5 00	
“ St-Laurent, I.O.....												20 00	
“ St-Patrice, Fras.....												90 00	
“ St-Sauveur.....												2 00	
“ St-Sylvestre.....												20 00	
“ Sillery.....	5 00			7 00		5 00							
Ecole des RR.FF. de St-Roch.....						33 00							
“ “ “ “ de St-Sauv.....													182 00
Hôpital-Général.....	6 90		6 60	7 60	7 12	13 57		7 88	4 25		6 00	3 97	48 36
Hospice Saint-Charles.....													
Hosp. St-Jos. Délivrance.....	4 50	5 50	5 65	5 75									
Hosp. des SS. Charité.....				10 00		10 00							10 00
Hôtel-Dieu du Préc. Sang. . .	2 00	5 00	2 00	4 00	4 00	12 00	5 00			5 00		10 00	62 50
Hôtel-Dieu du Sacré-Cœur..						3 00						1 00	5 25
Séminaire.....													
Ursulines.....			10 00		10 00	25 00						20 00	40 00

Paroisses

Ancienne-Lorette	10 00		14 98	10 00	31 00		20 00	15 00	10 00	15 00	45 80	28 00	
Ange-Gardien	6 00	6 50	7 00	8 25	6 00	36 10	6 00	6 00	6 00	6 00	8 00	3 35	11 10
Armagh	11 00		17 25	14 00	14 25	26 00	13 00	15 00	12 00		12 60	3 00	
Beaumont	4 10	6 60	6 70	6 25	7 00	20 10	5 10	8 00	5 00	5 10		6 00	8 00
Beauport						25 00							
Berthier	2 00	2 15	2 50	3 40	4 30		3 50	3 25	4 25	3 50	4 00	3 25	2 00
Bienville	5 15	12 50	7 10	5 70		29 50	12 28	12 85	10 00	14 00	11 75	8 25	27 36
Breakeyville						3 00		1 70	2 50		1 50		
Broughton	6 50	8 00	5 75	6 25	9 50	33 25		10 00	10 00		8 00		28 00
Buckland	3 00		5 00	6 00	3 00	6 00	4 00	4 00	5 00		4 00		10 00
Cap-Rouge		4 00	3 25	3 17	4 00	6 70	1 00	4 65	4 50	3 00	4 00	2 00	3 00
Cap-Saint-Ignace	5 00			8 75	14 00	60 00	13 00	15 30	13 00	14 25	15 00	10 00	67 00
Cap-Santé	4 50		3 00	4 25	5 00			4 00	4 00		3 00	12 35	16 70
Charlesbourg	22 00	25 00	26 00	20 50	15 00	30 00		22 00	20 20	20 00	19 00	19 47	119 37
Charny	7 00		5 10	10 23	5 20	14 21	14 36	6 64	11 70	11 44	14 35	6 00	
Château-Richer	6 00	6 75		6 20		26 62		80 07	4 85	5 00	13 60	4 25	100 00
Chaudière (S. Réd.)	4 15	4 25	5 00	6 00	5 00	10 60	5 00	5 00	6 00	5 00	5 00		
Coleraine													
Cranbourne	6 50	6 32	7 33	6 17		8 90	6 85	5 00	5 65		10 00	3 41	
Courville													
Deschambault	8 10	7 35	7 90	7 30	8 00	18 25	8 25	8 00	7 60	6 30	10 15	43 70	64 40
Donnacona													
Dosquet						2 35			2 25				
Ecureuils (Les)	5 00	5 00	6 00	5 50	5 00	11 00	3 00	4 50	3 90	3 55	5 00	8 65	22 00
Frampton	5 75		8 25	7 00	9 80	15 19		16 30	8 90		9 50		
Giffard													
Grondines	8 00	9 00	15 00		8 00	26 00	8 00	11 00	8 00	8 00	10 00	9 00	41 00
Grosse-Isle	50	1 25	1 50	1 25	2 50	5 00		3 50	2 00		2 00		
Honfleur	1 00	3 00	3 50	2 00	3 00	7 90	3 00	4 00	2 00	3 00	3 75	1 50	2 00
Inverness				3 50			1 75	11 00		1 81	5 46		
Iles-aux-Grues	4 50	4 50	3 00	5 00		21 25		5 00	5 00	6 50	5 00	6 50	10 75

<i>Paroisses</i>	Epipha- nie	Crèche	Sourds- muets	Terre- Sainte	Ruthè- nes	Denier S.-Pierre	Coloni- sation	Clercs	Presse cath.	Prés. j. fille	Patro- nage	Sainte Enfance	Prop. Foi
Kamouraska.....	3 25	3 50	5 25	5 00	41 55	6 00	5 00	4 50	3 75	2 50	23 50
Lac-Edouard.....
Lac-Noir.....
La Durantaie.....
Lambton.....	8 60	7 50	7 00	7 00	9 00	16 00	7 00	8 00	10 60	6 00	9 00
Laval.....
Leeds.....	10 00
L'Enfant-Jésus.....	10 00	4 75	5 00	19 00	6 75	5 00	20 03	8 50
Limoulu.....	6 00	8 00	5 00	7 50	10 00	7 50	10 00	10 00	13 00	10 00	10 00
L'Islet.....	13 00	10 00	9 00	19 25	9 20	20 80	9 50	9 65	11 00	42 35
Lotbinière.....	8 45	8 50	8 50	7 20	7 70	10 68	7 00	6 25	7 10	6 55	6 12	29 33
Mont-Carmel.....	7 55	6 19	8 60	7 15	8 13	6 20	8 10	6 70	9 60
N.-D. du Chemin.....	2 15	4 65	13 45	7 35	18 00	4 25	10 60	7 00	6 50	106 00	85	86 00
N.-D. de la Garde.....	5 00	3 00	3 00	5 00
N.-D. d'Issoudun.....	1 50	1 50	3 00	8 00
N.-D. de Jacques-Cartier.....	19 00	40 00	11 00	20 00	15 00	51 10	10 00	20 00	20 00	8 00	160 00	13 16
N.-D. des Laurentides.....	4 85
N.-D. de Lévis.....	39 00	49 00	31 00	49 00	128 00	27 00	50 00	21 45	233 00	36 90	205 92
M.-D. de Lourdes.....	2 00	3 00	6 00	2 00	5 00	2 00	7 00
N.-D. du Montauban.....	4 60	10 65	8 00
N.-D. du Portage.....	4 88	10 54	2 15	15 03	9 81
N.-D. de Québec.....	60 00	80 00	60 00	40 00	215 00	50 00	40 00	120 00	80 07	250 00	102 58	184 00
N.-D. du Rosaire.....	1 54	2 00	3 70	3 00	3 50	4 00	1 95
Parisville.....	2 65	2 40	2 35	3 00	6 50	4 00	2 00	12 00	6 00
Pintendre.....	2 50	11 00	4 00	5 00	4 00
Plessisville.....	8 00	10 75	11 00	12 00	32 00	13 25	15 00	10 00	13 00	7 40
Pointe-aux-Trembles.....	8 42	7 29	6 08	10 26	8 62	8 70	15 00	7 10	5 39	46 75
Pontbriand.....	1 80	2 40	4 75	1 75	2 25	1 50	2 75	1 50
Pont-Rouge.....	4 80	5 22	6 00	5 00	23 85	4 00	4 50	8 00	7 00	8 00	5 50	67 47
Portneuf.....	4 85	5 15	14 00	10 00	25 00
Rivière-à-Pierre.....	1 25	1 25	2 25	3 45	1 50

Rivière-Henry.....													
Rivière-Ouelle.....	5 00	5 35	5 75	5 00	5 00	40 00	6 25	10 00	7 00	6 00	5 25	5 00	5 00
Robertson.....	3 00	3 00	3 00	3 00	3 00	7 80	3 00	4 00	5 00	3 00	3 00		
S.-C. de Jésus (Beauce).....			9 00			22 00		10 00			10 00		
S.-C. de Jésus (Québec).....									10 65			20 00	
St-Adalbert.....			1 36	1 30	1 50	1 00	2 00	1 25	80	1 50			
St-Adrien.....	2 50	3 00	4 00	5 00	2 00	10 00	2 50	3 00	4 00	3 25	3 00		
St-Agapit.....			3 75	8 10	2 50						4 50	1 31	3 70
Ste-Agathe.....	1 55	5 26	6 67	3 47	5 00	15 20	4 64	9 00	4 00	5 28	11 87		2 75
St-Alban.....		4 91		7 10						5 82	18 20	21 68	21 68
St-Alexandre.....	3 00	5 00	4 00	10 00	3 00	18 00	4 00	4 15	15 00	7 00	7 00	2 00	81 00
St-Alphonse de Thetford... ..	36 00	17 00	20 00	16 00		130 00		30 00	30 00		25 00		
St-Ambroise de Lorette... ..	15 00	17 00	15 00	15 00	20 00	45 00		30 00	15 00	15 00	20 00	5 00	42 00
Ste-Anastasia de Lyster... ..	2 50	3 00	10 00	8 00	7 00	11 00	8 00	12 00	12 00	5 00	8 00	6 00	9 00
St-André.....	5 67	5 75	5 88	7 13	8 47	18 71	5 35	7 41	6 60	5 00	11 79	2 60	3 20
Saints-Anges.....	5 50	3 00	4 35	3 40	3 50	11 50		3 50	2 25		3 75		2 00
Ste-Anne de Beaupré.....	11 20		20 60	28 00	19 40	38 00	10 80	16 40	15 00		15 60	22 00	20 00
Ste-Anne de la Pocatière... ..	14 00				8 60		8 00	11 00	10 00		10 00		12 00
St-Anselme.....	7 12	9 00	11 60	9 00	10 24	21 99		7 76	10 05	8 85	11 61	25 00	33 78
St-Antoine de Tilly.....	3 00	5 00	3 25	3 50	3 00	8 75	3 00	6 50	2 00	3 75	6 00	6 00	18 25
St-Antonin.....	3 00	3 00	3 00	3 00	3 00	13 00	3 00	5 00	7 40	4 00	7 35		
St-Apollinaire.....	5 00	6 00		5 00	5 00	5 25	4 50	5 25	5 00	5 50			
Ste-Apolline.....			2 00	4 25	4 50	11 00	3 50	5 00	4 00		5 00		
St-Aubert.....	6 45	4 98	8 84	4 55	9 66	11 04	7 78	9 40	5 60	7 16	8 99	3 50	5 15
St-Augustin.....	10 64	6 93	12 85	12 69	10 00	38 26	11 48	14 85	12 83	11 28	20 00	30 14	61 88
Ste-Aurélie.....			1 76	1 61	1 46	4 22		2 24			2 00		
St-Basile.....	7 00	6 50	12 00	8 30	11 20	29 95	7 00	12 50	5 00	7 00	15 00		14 60
St-Benjamin.....	1 40	1 10		1 25		2 25				1 00			
St-Benoît-Labre.....	5 58				6 00		5 50	9 75	11 00		6 00		
St-Bernard.....	4 00		3 90	3 54	3 98	9 74	5 90	3 00	7 10	5 47	7 96	3 00	12 50
St-Bruno.....	1 00	85	2 00	2 35	1 00	4 90	1 35	2 15	1 60	1 50	2 50	50	1 25
St-Camille.....	5 80	5 80	6 00	5 30	8 00					6 00	12 00		
St-Casimir.....	16 00	17 00			18 00	60 00	15 00	18 00	17 00	16 00	18 00	25 00	100 00
Ste-Catherine.....		7 45		4 26	4 00	9 00	8 10	10 00	4 00	5 00	5 80	5 35	
St-Charles.....	4 50	8 00	7 00	8 00	5 00	22 00	6 00	10 00	6 00	6 00	8 00	53 50	100 00
Ste-Christine.....	3 00	2 00	3 20		3 00								

<i>Paroisses</i>	Epiphanie	Crèche	Sourds-muets	Terre-Sainte	Ruthènes	Denier S.-Pierre	Colonisation	Clercs	Presse cath.	Préserv. j. fille	Patronage	Sainte Enfance	Prop. Foi
Ste-Claire.....	8 00	8 20	11 40	11 60	12 10	21 10	7 20	12 20	6 50	7 40	9 80	7 80	8 20
St-Cœur de Marie.....	6 00	6 27	7 25	5 48	4 00	21 90	3 00	5 35	5 60	2 62	6 10	2 30	6 66
St-Côme.....	3 60	4 00	5 00	5 00	5 00	20 60	5 00	10 00	5 00	5 00	5 00	2 00
Ste-Croix.....	10 00	10 00	10 00	11 00	22 00	12 00	12 00	10 00	10 00	62 90
St-Cyprien.....	1 00	2 00
St-Cyrille.....	6 55	4 65	6 25	6 55	8 10	7 00	7 18	8 00	7 97	8 08
St-Damase.....	1 50	1 15	3 00	2 50	6 00	1 50	1 40	2 00	3 00
St-Damien.....	2 25	2 25	2 00	2 00	4 25	2 50	2 50	3 00	2 25	2 00
St-David.....	8 35	8 00	6 60	10 35	6 00	22 20	8 25	19 00	10 50	11 80	12 00	8 00
St-Denis.....	8 50	8 25	9 00	11 00	9 00	23 75	8 20	7 50	8 50	8 75	8 70	75	35 70
St-Edouard (Lotbinière)....	3 50	5 00	4 00	3 25	12 00	7 00	5 00	6 00	54 48
St-Elleuthère.....	2 00	4 00	4 00	5 60	3 60	17 30	6 25	8 30	3 70	5 05	3 40	2 80	3 50
St-Elzéar.....	5 20	6 10	5 30	4 50	5 65	5 60	4 68
Ste-Emélie.....	5 00	6 00	12 00	4 00	5 00	20 00	4 00	5 00	5 00	5 00	5 00	5 00
St-Ephrem.....	7 53	8 15	10 70	7 45	10 59	21 97	12 52	11 05	11 94	10 79	9 88	13 09
St-Etienne.....	2 00	2 00	2 00	2 00	2 00	2 00	2 00	2 00	5 00	2 00	2 00	10 00
St-Eugène.....	5 12	3 25	5 17	6 90	5 00	15 27	7 09	4 75	5 38	5 63	9 72	19 30
Ste-Euphémie.....
St-Evariste.....	4 80	5 11	4 10	5 72	6 04	22 31	5 52	4 91	9 14	5 41	5 45	6 00	5 49
St-Fabien.....	1 00	4 00	2 50	3 50	6 50	3 25	4 00	4 25	1 50
Ste-Famille.....	6 50	3 65	6 00	17 20	14 55	3 75	9 00	2 10	16 00
St-Ferdinand.....	6 25	11 10	21 63	8 25
St-Ferréol.....	2 60	6 90	1 75	2 25	3 00	2 17	2 72	5 00
St-Flavien.....	9 35	8 15	14 00	8 35	12 00	32 85	11 25	13 40	6 60	5 00	7 25	10 00	15 00
Ste-Foy.....	5 00	5 00	10 00	7 57	25 00	5 00	5 00	5 00	5 00	15 00	2 20	27 00
St-François d'Assise.....	10 00
St-François de Beauce.....	7 00	10 00	8 00	10 00	8 00	20 00	10 00	20 00	20 00	10 00	10 00	7 00	10 00
St-François, I.-O.....	3 30	6 70	5 00	5 00	20 15	3 46	6 00	3 70	2 90	2 40	22 32
St-François, Montmagny....	7 00	7 00	8 00	8 00	15 00	8 00	18 00	10 00	10 00	5 00	20 00
St-Frs-Xavier, Riv. du Loup	3 11	1 45	2 20	7 22	3 40	6 50	8 00	4 10
St-Frédéric.....	7 00	3 50	9 25	7 60	9 00	6 50	13 75	1 00	5 50
St-Gédéon.....	2 75	3 00	4 00	5 00	2 00	3 00	2 00	3 00	5 00	2 00	3 25

St-Georges.....	5 00	10 00	10 00	5 00	10 00	30 00	10 00	10 00	10 00	10 00	10 00	40 00	90 00
St-Gérard Magella.....					5 00	10 00					5 00		
St-Germain.....	6 25	3 75	3 25	5 20	3 00	8 55	3 75	4 00	3 55	4 00	5 10	19 39	24 55
Ste-Germaine.....	4 00		10 00	5 75	9 50	46 00	5 00	9 00	6 50	10 80	10 00		6 00
St-Gervais.....	3 40			4 38	4 50	5 10		3 78	8 50				1 50
St-Gilbert.....		80		1 75	2 57	2 65	2 72	5 96	3 13	2 45	10 54		3 15
St-Gilles.....	1 00	3 00	2 00	3 25	1 50	6 00	1 35	2 25	4 00		2 00	1 25	
St-Grégoire, Montmorency..	2 00	2 00	2 00	2 00	2 00	2 00	2 00	2 00	10 00	2 00	2 00	2 00	2 00
Ste-Hélène.....	6 30	4 55	4 45	8 25	5 05	17 90	5 35	8 10	5 00	5 05	11 05	2 65	29 10
Ste-Hénédine.....	6 70	8 55	7 40	6 70	7 50	18 90	6 00	11 10	7 65	3 36	9 00	7 63	33 00
St-Henri.....	9 30	9 00	12 50	10 00	13 00	14 00	13 75	13 00	9 15	12 50	10 00	27 00	40 10
St-Hilaire de Dorset.....													
St-Honoré de Shenly.....	7 30	8 00	7 50	10 25	6 25	22 00	6 00	7 15	11 75	6 00	11 00	7 60	
St-Isidore.....	9 10		8 30	10 65	8 40	28 50		8 55	10 00		7 65	21 10	74 65
St-Jean-Bapt., Québec.....	20 00			40 50	13 00	40 00		19 87	17 58	12 36	247 44	27 21	45 57
St-Jean-Chrysostome.....	10 00	4 50		6 00	5 00	16 00		5 50	2 25	4 00	4 00		12 00
St-Jean-Deschaillons.....	3 00		3 25	4 25	4 00	15 00		10 50	9 00		13 50		
St-Jean, I.-O.....	3 40		5 77	5 78		43 00		6 67	8 12		6 35	9 40	245 50
St-Jean-Port-Joli.....	11 35	8 00	12 50	14 13	12 55	37 25	9 60	13 40	9 35	10 85	7 85	25	14 50
St-Joachim.....	2 75	2 50	3 70	4 75	5 15	25 10	4 00	11 00	3 50	4 00	4 00	8 85	29 70
St-Joseph, Beauce.....	11 00	10 00	15 00	13 00	12 00	30 15	10 50	14 00	11 00	11 25	12 00		21 00
St-Joseph, Lévis.....		7 45	4 10	11 00	11 48	9 50		4 00					
Ste-Julie.....	3 00	2 00	2 00	2 00	2 00	5 00	5 00	5 00	5 00	2 00	5 00		
St-Just de Bretenières.....													
Ste-Justine.....			5 00	6 00		5 00		5 00	7 50	4 00	9 00		
St-Lambert.....	2 70	2 85	4 05	4 20	2 45	20 25	5 90	4 30	7 06	4 50	7 75	10 00	15 24
St-Laurent, I.-O.....	3 00	3 50	4 00	5 50	4 75	6 25		8 50	5 00	6 00	6 00		25 00
St-Lazare.....	2 00	4 50	4 00	5 00	2 58	8 95		5 00	5 00	3 80	6 00		8 10
St-Léonard.....	3 00			6 00	5 00	14 00	5 00	13 30	5 00	5 00	5 00		40 50
St-Louis de Gonzague.....	1 00	3 00	2 00	2 00	2 00	4 00		3 00	3 00	2 00	2 50		
Ste-Louise.....	3 00	3 50	4 25	4 25	3 25	6 00	4 75	5 50	3 50		8 75		7 00
St-Luc (St Abdon).....													
St-Lucie de Beauregard.....													
St-Ludger, Beauce.....	4 00	3 00	5 25	6 00	4 00	9 50	4 00	5 00	5 75	5 00	6 75		
St-Ludger, Riv. du Loup.....													

<i>Paroisses</i>	Epiphanie	Crèche	Sourds-muets	Terre-Sainte	Ruthènes	Denier S.-Pierre	Colonisation	Clercs	Presse cath.	Préserv. j. fille	Patronage	Sainte Enfance	Prop. Foi
St-Magloire.....	3 75	2 50	5 00	2 50	4 30	5 00			5 25		5 25		6 00
St-Malachie.....												28 75	
St-Malo.....												4 60	5 30
St-Marc.....	6 00	7 00	8 00	8 00	7 00	16 20	5 40	5 60	8 25	6 20	5 20	4 60	5 30
St-Marcel.....			3 76	4 38	1 25			7 12	1 28		4 48		
Ste-Marguerite.....	7 00	5 00	6 00	5 00	8 00	36 00		8 00	6 00	7 00	7 00	17 65	67 83
Ste-Marie.....		13 75	15 30	11 70	7 90	36 85	11 50	15 00		7 25	14 25		
St-Martin.....	5 25	4 00	6 00	4 00	4 50	11 00	7 00	8 50	7 50	6 50	5 00		
St-Martine de Courc.....	2 70	4 50	5 60	3 73		9 00	4 00	4 50	4 50	4 07	5 00		
St-Maurice de Thetford.....	5 00		5 00	8 00	5 00	8 00	5 00	10 00	10 00	2 00	10 00	5 00	
St-Maxime de Scott.....	5 00			2 00		10 00			5 00		5 00		
St-Méthode.....													
St-Michel.....	2 00	2 00	3 00	4 00	2 00	12 00	2 00	10 00	4 00	3 00	3 00	6 00	40 00
St-Narcisse de Beurivage.....	4 29	6 00		4 92		5 35		6 00		1 50	2 50	3 50	
St-Nazaire.....													
St-Nérée.....	1 56	1 75	2 60	2 64	3 00	2 20		3 00	2 00	2 00	2 00		
St-Nicolas.....	5 45	5 85	6 95	4 15	5 10	7 90	7 70	16 10	5 15	8 90	6 00		7 80
St-Onésime.....	4 00	3 00	2 25	3 25	2 15	10 00	2 00	8 25	1 25	1 75	2 75		14 75
St-Pacôme.....	7 25	8 50	11 25	10 25	8 50	33 25	11 25	8 00	8 00	9 25	8 50	11 00	8 60
St-Pamphile.....			8 49	5 15		14 28		6 00		5 00	4 00		
St-Pascal.....	11 00		12 50	14 75	11 00	29 50	9 50	10 70	10 00	10 00	8 50	79 00	96 00
St-Patrice de Beurivage.....	1 30	1 40	1 12	2 20		5 58	1 58	7 00	1 13	1 60	2 00	1 25	1 00
St-Patrice de Québec.....		20 00	15 00	20 00		20 00							23 00
St-Patrice, Riv. du Loup.....	15 00		20 00	20 00	20 00	40 00		30 00	20 00	15 00	20 00	4 93	20 28
St-Paul du Buton.....	2 00		4 10	3 00	3 50	21 30	4 00	8 00	5 00	4 38	5 00		
Ste-Perpétue.....	5 40	3 75	8 25		5 00	8 50	6 00	10 00	5 00	5 50			
Ste-Pétronille.....													
St-Philémon.....	1 00		2 00	4 00	2 00	10 00	2 00	2 00	12 00	4 00		2 00	
St-Philippe de Néri.....	5 15	5 15	5 50	7 85	6 00	14 70	5 35	13 31	5 45	5 35	9 50	7 00	14 60
Ste-Philomène.....	3 50	3 50	4 50	4 50	4 00	21 00	5 00	7 00	3 50	4 75	4 00	7 25	7 00
St-Pierre-Baptiste.....	2 12			3 09	5 87	6 25		6 45	5 00		5 00		
St-Pierre, I.-O.....	6 00	5 50	7 00	6 60	4 00	21 00	5 00	7 00	7 00	5 00	12 00	8 00	100 00
St-Pierre, Montmagny.....	5 00	11 45		8 00		62 84			8 00		7 86		48 50

St-Prosper								8 00	10 00				7 00
St-Raphael	7 93		7 20	6 13	9 85	24 17	11 46	11 80	8 11	9 13	12 35		
St-Raymond	10 61	9 00	10 00	10 00	10 00	40 34		20 00	13 12	11 00	12 99	58 37	69 09
St-Rémi, Lac-au-Sable	1 50	1 50		2 00	2 00	8 42					7 25		
St-Roch des Aulnaies	6 00		6 50	6 00	3 00	17 40	6 60	8 10	5 95		80 00	8 62	20 00
St-Roch de Québec	40 00	41 00	40 00	30 00									150 49
St-Romuald	9 00	11 00	10 00	10 00		20 00	11 00	20 00	15 00	11 00	10 00	10 00	32 00
Ste-Rose de Watford	2 15	7 00	2 21	3 42	3 40	12 71	1 19	4 00	5 23	3 14	4 93	2 25	3 63
Ste-Sabine	97	1 17	2 57	1 65	1 92	5 32		2 96			2 12		
SS-Sacrement (RR. PP.)				3 75									
St-Samuel	3 00	3 25	4 00	4 00	6 75	2 50	3 00	4 33	3 00	2 75	4 15	11 00	2 00
St-Sauveur	29 84	33 39	25 85	47 92	25 19	28 93	15 10	9 95	22 31	16 87		20 22	470 17
St-Sébastien	5 00	5 50	6 75	4 00		13 75	5 25	7 00	5 25	6 25	4 25		7 00
St-Séverin	1 65	2 00		1 80	2 65	5 50	2 50	2 75	2 40	2 75	3 00		
St-Sophie	2 47		2 75	2 96	5 07	8 85	4 34	4 62	4 62	4 27	4 59		5 82
St-Sylvestre	3 50	3 50	5 00	2 50		6 00		5 00	3 00	3 00	5 00		8 00
St-Théophile	88	2 00	2 00	3 00		4 30	2 00	1 50	1 75		1 36		
St-Thomas, Montmagny	4 00	13 00	18 00	19 00	10 00	32 00	19 00	20 00	15 00	12 00	25 00		58 00
St-Thuribe						15 00							
St-Tite du Cap	1 00		2 00	3 00	4 00	13 00	2 00	10 00	8 00	3 00	10 00		
St-Ubald	10 50	8 80	12 00	9 70	11 00	24 65	10 00	12 00	10 00		11 50	10 00	9 00
St-Vallier	3 00		2 58	3 00	3 00	7 12	2 77	7 05	2 40	2 13	3 70	1 25	7 00
St-Victor	8 00	7 50	9 00	8 25	8 00	18 50	9 00	14 00	10 00	10 25		26 22	28 16
St-Zacharie	2 00	2 00	2 00	2 00	2 00	2 00	3 00	5 40	3 00	3 00		2 00	2 00
Sillery	10 02	14 00	15 43	17 55	9 55	21 55	9 86		10 60	11 20	16 17		
Stadacona						5 75					5 00		
Standon	3 35	3 67	5 73	3 64	6 20	6 00	7 18		6 30	6 25	4 50	4 04	5 00
Stoneham				1 00	2 00	2 00				1 00	5 50		
Tewkesbury						1 00							

<i>Paroisses</i>	Epiphanie	Crèche	Sourds-muets	Terre-Sainte	Ruthènes	Denier S.-Pierre	Colonisation	Clercs	Presse cath.	Prés. j. fille	Patronage	Sainte Enfance	Prop. Foi
Valcartier	1 50	1 50	1 50	1 50	1 50	1 50	1 50	1 50	1 50	1 50	16 50		
Village Huron de Lorette.....													
Villeroy.....													50
Dons part., etc.	20 00		25 00			52 00	2 25	62 55			2 00	127 00	1831 05
							*3433 61						
Total.....	1136 11	1051 11	1263 85	1391 95	1033 78	3820 32	4297 29	1780 70	1405 12	922 50	2459 11	1939 99	6523 84

* Collecté par M. le Chanoine J.-O. Brousseau.

La collecte pour les Lithuaniens a rapporté \$ 2602.18 ; celle pour la Croix Rouge, \$ 2031.91 ; celle du monument Hébert, \$ 1579.45 ; les aumônes du Carême ont donné \$ 3193.53.

CHAN. CHS BEAULIEU,

Aumônier.

Archevêché de Québec,
1 janv. 1918.

ÉTAT DE COMPTE

DE LA SOCIÉTÉ DE COLONISATION EN 1917

RECETTES

En caisse au 1er janvier 1917.....	\$ 490 00
Quête dans les églises.....	864 68
Collecte de M. le Chan. J.-O. Brousseau.....	3,433 61
	<hr/>
	\$ 4,788 29

DÉPENSES

Orphelinat agricole de St-Damien.....	\$ 3,923 61
Chemins à St-Fabien de Panet.....	100 00
" St-Just de Bretenières.....	150 00
Défrichement à St-Nazaire.....	50 00
	<hr/>
	\$ 4,223 61

RÉSUMÉ

Recettes.....	\$ 4,788 29
Dépenses.....	4,223 61
	<hr/>
Balances.....	\$ 564 68

La société a reçu du gouvernement la somme de.....	\$ 1,344 08
laquelle a été dépensée comme suit :	
Chemins à St-Cyprien (Dorchester).....	494 08
" St-Luc (Dorchester).....	350 00
" Ste-Lucie de Beauregard.....	200 00
" St-Louis de Gonzague.....	100 00
" St-Benjamin.....	100 00
" St-Adalbert.....	100 00
	<hr/>
	\$ 1,344 08

J.-CL. ARSENAULT, *ptre.*

Archevêché de Québec,
1er janvier 1918.

Secrétaire-trésorier.

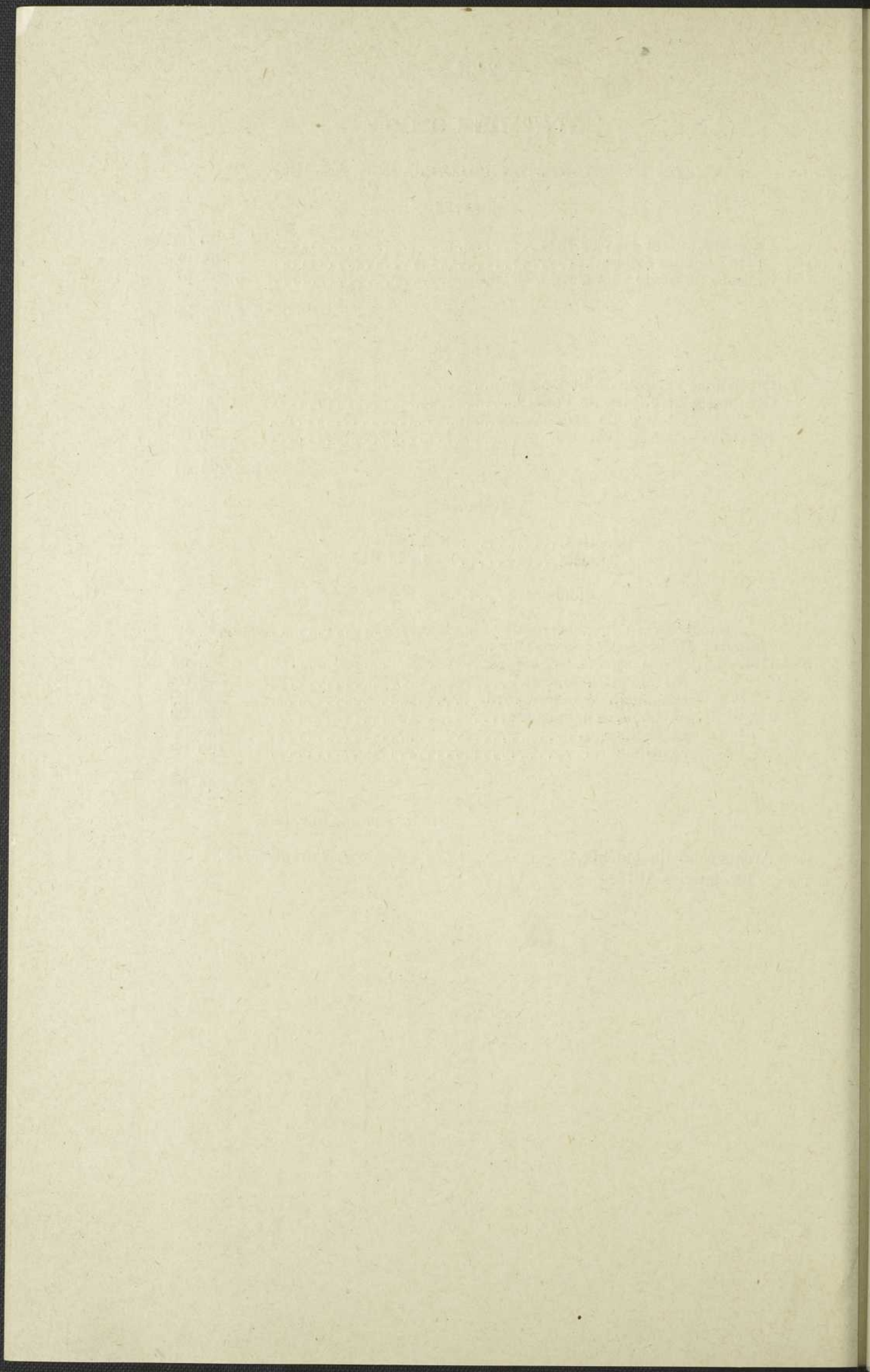

CIRCULAIRE

aux Membres de la société ecclésiastique
de Saint-Joseph

Archevêché de Québec, juillet 1918.

Monsieur l'abbé,

Comme les Directeurs actuels de la société ont été élus en 1912, pour se conformer au règlement les membres doivent faire cette année de nouvelles élections.

On voudra bien se rappeler que les charges de Président, de Vice-président, et de secrétaire et trésorier sont attachées à d'autres titres inamovibles indépendamment du bulletin de vote.

En conformité du règlement, bien qu'un peu en retard par oubli, je vous adresse " liste des directeurs sortant de charge, . . . liste des directeurs suppléants, . . . et liste des associés éligibles. "

" Chaque électeur inscrit dix noms sur son bulletin, le signe, l'adresse au secrétaire . . . "

Les suffrages seront reçus jusqu'au dimanche 10 août inclusivement.

Vous voudrez bien remplir *immédiatement* la formule ci-jointe, et me la renvoyer *sans tarder*.

J'ai l'honneur d'être,

bien cher Monsieur,

votre tout dévoué serviteur,

CHAN. CHS BEAULIEU
secr. et trés.

Directeurs sortant de charge :

Mgr C.-A. Marois
Mgr C.-O. Gagnon
Mgr T.-G. Rouleau
Mgr F.-X. Gosselin
M. l'abbé Ans. Déziel
M. le chan. D. Gosselin
M. le chan. L. Lindsay
M. l'abbé I. Lecours
M. le chan. C.-E. Gagné
M. l'abbé Dom. Pelletier

Directeurs suppléants restés depuis la dernière élection :

M. l'abbé H.-A. Scott
“ J.-T. Lachance
“ R. Lagueux
“ L.-Z. Lambert
“ A. Beaudet
“ J.-H. Fréchette

Autres membres éligibles par ordre d'ancienneté :

- | | |
|-------------------------|-------------------------------|
| MM. Gagné, Lucien | MM. Tessier-Laplante, Frs.-X. |
| Delagrave, Théodule | Turcotte, J.-Théophile |
| Lizotte, Joseph | Bernier Hippolyte |
| Pérusse, Ludger | Lévesque, Luc. |
| Huard, J.-Victor, chan. | Lemay, Philogone. |
| Belleau, Arthur | Rouleau, Fortunat |
| McCrea, Georges | Coulombe, Louis |
| Pagé, Edouard | Jolicœur, Siméon |
| Pouliot, Alfred | Lemieux, Célestin |
| Auclair, Grégoire | Caron, Auguste |
| Guy, Georges | Delisle, Philippe |
| Dionne, Emile | Lévesque, Clément |
| Boutin, François de B. | Galarneau, Joseph |
| Rouleau, Joseph-E. | Marcoux, Thomas |
| Michaud, Adolphe | Nadeau, Condé |
| Lemieux, Gilbert | Grenier, Ls-Adolphe |
| Marois, Odilon | Laberge, J.-Esdras |
| Pelletier, Georges | Garon, Louis |
| Leclerc, Charles | Magnan, Aristide |
| Têtu, Alphonse | Lavoie, Joseph-E.-A. |
| Gouin, Charles | Miville, Georges, chan. |
| Gouin, Arthur | East, Ulric |
| Dupuis, Fernand | Dumais, Joseph |
| Paradis, Louis-L. | Grondin, Pierre |
| Fillion, Maxime | Gauvreau, Lucien |
| Maguire, A.-Eustache | Morissette, Rosario |
| Lafrance, Alexandre | Rousseau, L.-Albert |
| Cantin, Onésiphore | Castonguay, Alfred |
| Pampalon, Antoine | Levasseur, Joseph |
| Fortin, Auguste | Hudon, Eugène |
| Lauzé, Thomas | Arsenault, J.-Clovis, chan. |
| Rouleau, Albert | O'Reilly, Patrick |
| Feuiltault, Joseph-A. | Caron, Alphonse |
| Richard, Joseph | Dion, Albert |
| Lessard, Hubert | Lachance, Arthur |

- | | |
|-------------------------|------------------------|
| MM. Turgeon, Gaudiose | MM. Plante, Omer |
| Samson, Cyrille | Pelletier, Eugène |
| Mercier, Théodore | Martin, Olivier |
| Gagnon, Joseph.-F. | Roy, Elias |
| Langlois, J.-Charles | Fiset, Louis-N. |
| Richard, Salluste | Picher, Ludger |
| Garon, Denis | Martin, Emile |
| Cloutier, Etienne | Lemieux, Gaudiose |
| Leclerc, Bruno | Poirier, Omer |
| Soucy, Téléphore | Fortier, Hilaire |
| Simard, Cléophas | Lacasse, Arthur |
| Destroismaisons, Mag. | Poulin, Arthur |
| Roy, Philias | Houde, Edouard |
| Morisset, Alfred | Rouleau, Joseph |
| Turcotte, Sauveur | Proulx, Armand |
| Gagnon, E.-Adélar | Blanchet, Odilon |
| Côté, Ls-Emile | Veilleux, Odilon |
| Cloutier, Mgr Omer | Lemay, J.-Albert |
| Derome, J.-Bte | Langlais, Alphonse |
| Faucher, Adjutor | Chamberland, Joseph |
| Carrier, Wilfrid | Martin, Edouard |
| Turcotte, Philéas | Fournier, Cyrille |
| Brunet, Ulric | Boulet, Auguste |
| Dumais, Ludger, chan. | Blais, Jacques |
| Vincent, Arthur | Moreau, Arthur |
| Marcoux, Auguste, chan. | Lepage, Alexandre |
| Dulac, F.-X.-Adolphe | Gosselin, Louis |
| Vézina, M.-Léonce | Pouliot, Napoléon |
| Dionne, Elzéar | Poulin, J.-Alexis |
| Simard, Ls-Arthur | Savard, C.-Odilon |
| Chénard, Silvio | Dumas, Théophile |
| Chénard, David | Côté, L.-Philippe |
| Dupuis, Odilon | Roger, J.-Herménégilde |
| Kirouac, Jules | Deschênes, A.-Silvio |
| Pâquet, Edouard | Pichet, Emilien |
| Leclerc, Pierre-Ph. | Houle, Théophile |
| Thibaudeau, Joseph-T. | Godbout, Ovide |

- | | |
|-------------------------|----------------------------|
| MM. Donaldson, J.-E. | MM. Lapointe, F.-O.-Arthur |
| Dumais, F.-Arthur | Filteau, J.-Albert |
| Laflamme, Eugène, chan. | Roy, J.-Valère |
| Giroux, J.-Cléophas | Tessier, Charles-Auguste |
| Carrier, Eugène | Bélanger, Euclide |
| Roy, Joseph-Ol. | Gosselin, Joseph-F. |
| Poulin, J.-Amédée | Roy, J.-Fortunat |
| Dionne, Charles-F. | Caron, Ivanhoe |
| Dupont, Charles-F. | Guy, Herménégilde |
| Rochette, J.-Eleusippe | Lévesque, J.-Edmond |
| Hallé, Joseph, chan. | Roy, Alexandre |
| Galarneau, Isaïe | Larue, Luc |
| Montreuil, Ernest | Lemay, Léonidas |
| Voyer, Ths-Elzéar | Guimont, Odilon |
| Perron, J.-Ulric | Gelly, F.-X.-Thomas |
| Paradis, Joseph | Lamontagne, Raymond |
| Giroux, F.-I.-Emile | Provancher, Arthur |
| Laflamme, J.-Nap. | Lavoie, Edouard |
| Proulx, J.-Walstan | Lambert, J.-L.-Zoël |
| Hudon, Ludger | Maurais, J.-Eugène |
| Gignac, Joseph-Narc. | Castonguay, Esdras |
| Boutin, J.-Amédée | Dupont, Alfred |
| Hunt, J.-John | Pelletier, Georges |
| Cloutier, Gustave | Bourque, Joseph |
| Caron, Nazaire | Lebon, Wilfrid |
| Bilodeau, Téléspore | Lessard, Auguste |
| Auger J.-Charles | Roy, Wilfrid |
| Lamontagne, Frs-Ph. | Rémillard, Jules |
| Blanchet, J.-L.-Frs | Dumont, Joseph |
| Côté, Frs-Xavier | Langlois, J.-Alfred |
| Lafrance, E.-E.-Nap. | Mercier, Georges |
| Proulx, J.-E.-Arthur | Michaud, Enoïl |
| Castonguay, Auguste | Dion, Aurélien |
| Turgeon, Joseph | Pelletier, Bruno |
| Gagnon, Ls-Adélar | Boulangier, Lauréat |
| Huot, Antonio | Larochelle, Léon |
| Labrecque, Joseph-A. | Morneau, Eugène |

- | | |
|------------------------|------------------------|
| MM. Fillion, Hector | MM. Labrèque, Chs-A. |
| Boulet, Alfred | Gagnon, Cyrille |
| Guillot, Joseph | Massé, Ferdinand |
| Roy, J.-Adalbert | Lapointe, Arthur |
| Desjardins, Georges | Chalifour, Pierre |
| Hébert, J.-Léonidas | Ferland, Joseph |
| Bergeron, Amand | Guillot, Emile |
| Verret, Jos. | Bernard, Emile |
| Lépinay, Félix | Laverg, Ed.-V. |
| Beaudoin, Arthur | Boyd, Patrick |
| Larochelle, Ovide | Pelletier, Noël |
| Michaud, Aurélius | Théberge, J.-Stanislas |
| Michaud, Ludger | Legendre, J.-A.-Pamph. |
| Leclerc, Jean-Baptiste | Bourque, Charles-F. |
| Dion, Pierre | Côté, Georges-J.-N. |
| Deschênes, Honorius | Cloutier, J.-F.-Phil. |
| Caron, Wilfrid | Bolduc, Louis |
| Sauvageau, Gédéon | Desjardins, Arthur |
| Fleury, Joseph | Grenier, Victorien |
| Godbout, Albert | Destroismaisons, Jos. |
| Cannon, Walter | Lemieux, J.-T.-Wilfrid |
| Martel, Alfred | Gauvin, Joseph |
| Laflamme, J.-Alfred | Houde, Joseph-D. |
| Doucet, Alphonse | Villeneuve, Sévère |
| Bernier, Joseph | Proulx, Joseph |
| Paré, Edmond | Fernand, Amédée |
| Tremblay, Alph. | Fortin, J.-Omer |
| Laberge, Jules, chan. | Fortin, D.-Maxime |
| Carrier, J.-Alfred | Maheux, J.-T.-Arthur |
| Grondin, Philibert | Groleau, J.-Egide |
| Guay, Edouard | Gagnon, Horace |
| Proulx, Ernest | Miller, Eugène |
| Martin, Arthur | Jobin, Emile |
| Boulet, Salluste | Dubé, Joseph |
| Gosselin, Onésime | Lacasse, Joseph |
| Croteau, Ulric | Turmel, Adélard |
| Martel, Ulric | Mathieu, J.-Philippe |

MM. Carrier, Omer
Pouliot, Valère
Chabot, Léon
Tremblay, Herm.
Chouinard, J.-Hil.
Paquet, Joseph
Gendron, Frs-Max.
Gagnon, J.-Théodore
Julien, J.-Gédéon
Bilodeau, Adélar
Delisle, Léon
Turgeon, Jos.-Louis
Bois, Jos.-Honorius
Levasseur, Jos.-Paul
Parent, Jos.-Oct.-Elz.
Cloutier, Ph.-Ths
Corriveau, Jos.-E.
Larochelle, Jos.-A.
Belleau, M.-Louis
Corriveau, Alphonse
Pelletier, Jos.-Léonce
Fortin, Irénée
Chapleau, Ernest
Gauthier, J.-Arthur
Gosselin, Jos.-Chs
Prémont, E.-H.-Arthur
Rochette, J.-Victor
Blais, P.-Ls-Philippe
Dumas, Joseph
Leclerc, Lucien
Vachon, Alexandre
Caron, J.-Edmond-On.
Nadeau, J.-Philippe
Allaire, Appolinaire
Lachance, Janvier
Verrault, Léonidas
Labrecque, Cyrille

MM. Grandbois, Etienne
Lefebvre, Frs-Xavier
Giguère, Emile
Poulin, Pierre
Côté, Alfred
Piché, Adélar
Laroche, Israël
Beaudet, Eugène
Fillion, Célestin
Morel, Alphonse
Ferland, Calixte
Gagnon, Arthur
Legendre, Alphonse
Maranda, Damase
Roberge, Joseph
Roberge, Léopold
Dumas, Eugène
Mercier, Camille
Fillion, Amédée
Latulipe, Jos.-Elzéar
Lachance, Jules
Raymond, Conrad
Plante, Philibert
Rodrigue, Charles
Falardeau, Joseph
Lamonde, Onésime
Grenier, Aimé
O'Farrell, Miles
Poiré, Edmond
Laliberté, Maurice
Gagnon, Placide
Lizotte, Arthur
Fortin, Alphonse
Boucher, Victorin
Robitaille, Arthur
Vandry, Ferdinand
Laberge, Henri

- | | |
|---------------------------|----------------------|
| MM. Morissette, Alexandre | MM. Coulombe, Omer |
| Maranda, Joseph | Shaienks, Gédéon |
| Deslauriers, Cyrille | Gervais, Georges |
| Roy, Pamphile | Jean, Alexandre |
| Côté, Georges-J. | Bonenfant, Louis |
| Courchêsne, Antonio | Pelletier, Pantaléon |
| Boivin, Joseph | Caron, Armand |
| Beaudry, Paul | Fortier, Léon |
| Lemieux, Ernest | Perron, Lorenzo |
| Brown, Maurice | Bourret, Edouard |
| Bernier, Emile | Germain, André |
| Jobin, Phydime | Moreau, Adolphe |
| Roy, Odilon | Blais, Ap.-Chs |
| Drouin, Isidore | Gagnon, Philéas |
| Pelletier, Edmond | Dufresne, Narcisse |
| Blais, Georges | Pettigrew, David |
| Gagné, Joseph | Ferland, Arthur |
| Dumas, J.-Chas | Chénard, Philippe |
| Montminy, Gédéon | Côté, Cyrille |
| Lachance, J.-Eug. | Humphrey, Edward |
| Laberge, Adolphe | Michaud, Eugène |
| Fortin, Joseph | Gagnon, Adélar, jr |
| Belleau, Arthur, jr | Philippon, Georges |
| Rouleau, Joseph-D. | Ennis, Thomas |
| Turcotte, Jules | Bouchard, Eutrope |
| Gauthier, Emilien | Pâquet, Henri |
| Bédard, Emile | Benoit, Rosaire |
| Silvain, Philippe | Leclerc, Philéas |
| Côté, Ferdinand | Richard, Thomas |
| Martel, J.-Ernest | Guimont, Alphonse |
| Tessier, Maurice | Gagné, Florido |
| Malenfant, Cornelius | Belle-Isle, Odilon |
| Gagnon, Alphonse | Falardeau, Ch.-Henri |
| Audet, Joseph | Couture, Ulric |
| Destroismaisons, Léon | Laforest, Joseph |
| Caron, Amédée | Chabot, Désiré |
| Pelletier, Euloge | Lord, Stanislas |

QUÆSTIONES ANNO 1919

COLLATIONIBUS THEOLOGICIS DISCUTIENDÆ

IN DIOECESI QUEBECENSI

—o—

MENSE JANUARIO

Marcus, vocatus ut testis in aliquo processu civili, ad favendum cuidam amico perjurium protulit. Aliquot autem diebus postea advenit dies in qua solet singulis mensibus Marcus ille cum sua familia confessionem sacramentalem facere et sacram communionem accipere. Proinde hujus diei mane adit confessarium suum ordinarium et cum dolore maximo perjurium commissum manifestat. Confessarius vero, quia non habet jurisdictionem circa peccata reservata, anceps dubitat utrum in talibus circumstantiis possit hunc pœnitentem absolvere. Sed memor hujus doctrinæ a pluribus gravibus theologis traditæ, quod scilicet in dubio etiam facti jurisdictionem supplet Ecclesia, ipse absolvit Marcum qui ideo juxta suam consuetudinem cum familia ad sacram mensam accedere potuit.

- Quæritur : 1^o Quid intelligitur per peccatum reservatum et quænam est reservationis ratio ?
- 2^o Quot habentur peccata Ordinario reservata in nostra diœcesi ?
- 3^o Quandonam cessat hæc reservatio ?
- 4^o Quid sentiendum est de assertione : in dubio etiam facti jurisdictionem supplet Ecclesia ?
- 5^o Utrum recte egerit confessarius Marcum absolvens ?
-

Detur commentarium Encyclicæ Leonis XIII *Humanum genus*, de secta massonica.

MENSE MAIO

Sempronius parochus concionem habere intendens de gratiæ Christi distributione, quærit a theologo :

1^o Utrum gratia justificationis concedatur non solum prædestinatis, sed etiam non prædestinatis ?

2^o Utrum peccatores omnes, etiam infideles, gratiam sufficientem positive recipiant ?

3^o Utrum gratia sufficiens detur infidelibus qui nunquam veræ fidei notitiam habuerunt, et parvulis qui antequam baptizentur intereunt ?

Si Ordinarius loci permiserit tempore clauso solemnem benedictionem nuptiarum, licetne prædicto tempore clauso Missam votivam pro sponsis celebrare ?

MENSE OCTOBRI

Anno 1916, Probus, qui matrimonium cum Bertha inierat, detegit inter se et sponsam existere consanguinitatem in quarto gradu. Ideo, quia matrimonium erat nullum, vir mulierem dereliquit, et in diversas regiones peregrinatus est. Attamen, post duos annos Probus regressus est in parœciam suam et incepit frequentare Berthæ sororem, Caiam, cum qua sæpius peccavit. Nunc autem desiderat ille Probus christiane vivere et intendit cum Bertha vitam conjugalem resumere.

Quæritur : 1^o Utrum necessaria sit dispensatio pro impedimento consanguinitatis in quarto gradu ?

2^o Utrum requiratur dispensatio pro impedimento affinitatis contractæ ex peccatis cum Caia commissis ?

3^o Utrum debeat consensus matrimonialis renovari ?

4^o Si renovandus, debetne fieri renovatio privatim aut publice coram parcho et duobus testibus ?

Detur commentarium Encyclicæ Leonis XIII *Rerum novarum*, de conditione opificum.

MENSE DECEMBRI

Paulus, theologiæ dogmaticæ professor, de sorte omnium hominum post mortem coram alumnis suis tractans, exponit doctrinam catholicam :

- 1^o De certitudine iudicii particularis post mortem ;
- 2^o De sorte justorum atque iniquorum statim post mortem ;
- 3^o De existentia et natura purgatorii ;
- 4^o De pœnis quibus animæ cruciantur in purgatorio.

Maria moribundo cuidam summa cum caritate commodavit coronas suas deprecatorias, quibus multæ et pretiosæ indulgentiæ adnexæ fuerunt. Nunc autem anceps quærit utrum coronæ indulgentias sibi adnexas adhuc retineant.

