Annonces classées

La Presse

LA PRESSE, MONTRÉAL, MARDI 7 SEPTEMBRE 1993

HEURES DE TOMBÉE

pour annonces classées régulières:
Mardi au samedi **17 h 00** la veille de la parution.
Dimanche et lundi **17 h 00** le vendredi précédent.
Pour annonces classées encadrées:
48 heures avant parution.

285-7111
MasterCard VISA
TÉLÉCOPIE: 848-6287

INTERURBAIN SANS FRAIS:
du lundi au vendredi, de 8 h 30 à 17 h 30: 1 (800) 361-5013

ANNONCES COMMERCIALES:
du lundi au vendredi, de 8 h 30 à 17 h 30: 285-7000

INDEX DES RUBRIQUES

IMMOBILIER 100

RÉSIDENTIEL
Achat - Vente - Échange
Visites libres....100
Île de Montréal....101
Laval, Rive-Nord....103
Rive-Sud....105
Banlieue ouest....107
Banlieue est....109
Propriétés demandées....111
Condominiums, copropriétés....113
Laurentides....115
Estrie / Cantons de l'Est....117
Extérieur de Montréal....119
Fermes / terres, fermettes....120
États-Unis - Hors frontières....121
Maisons de campagne....122
Maisons mobiles....123
Propriétés à échanger....124
Chalets....125
Terrains résidentiels....127
Prêts hypothécaires....128

Location
Centre-ville....131
Vieux-Montréal....132
Île de Montréal....133
Banlieue ouest....137
Banlieue est....138
Laurentides....140
Laval, Rive-Nord....141
Estrie / Cantons de l'Est....142
Rive-Sud....143
Propriétés à louer....144
Extérieur de Montréal....145
Maisons de campagne....146
États-Unis - Hors frontières....147
On demande à louer....148
On demande à partager....149
Condominiums....150
Chambres, pensions....151
Maisons de repos, centres d'accueil....152
Chalets....153
Garages....154
Sous location....156
Appartements meublés....157

INVESTISSEMENT COMMERCIAL INDUSTRIEL
Achat - Vente - Échange
Propriétés à revenus....160
Propriétés comm. industrielles....162
Fermes, terres....168
Commerces....170
Copropriétés, espaces comm. industriels....172
Terrains commerciaux....173
Gestion immobilière....175

Location
Espaces comm. industriels à louer....180
Commerces à louer....182
Entrepôts à louer....184
Bureaux à louer....186
Magasins à louer....188
Terrains à louer....189
Marché aux puces espace à louer....190
À louer, divers....192

MARCHANDISES ET SERVICES 200

Marchandises
Système de sécurité....201
Mobiliers, articles maison....202
Équipements téléphoniques....203
Appareils électroménagers....204
Encans....205
Vente de garage....206
Vente de charité....207
Audiovisuel....208
Imprimerie....209
Instruments de musique....210
Machines à coudre....211
Machinerie, outils....212
Équipements de bureaux....213
Équipements commerciaux....214
Vêtements, fourrure....215
Le coin de l'ordinateur....217
Piscines....218
Bois de foyer....220
Pépinières....221
Animaux....222
Matériaux de construction....223
Collections....224
Antiquités, oeuvres d'art....225
Bijoux, métaux précieux....226
Livres....227
On demande à acheter....228
Alimentation....229
Perdu....237
Trouvé....238
Marchandises diverses....239
Marché aux puces....240

Services
Entretien de la maison....251
Maîtres-électriciens....253
Entrepreneurs....255
Planchers....257
Portes et fenêtres....259
Peinture....261
Paysagistes, déneigement....265
Garderies, gardiennage....266
Transport, déménagement....270
Professionnels....272
Esthétique, coiffure....274
Rédaction, traduction....276
Traitement / Textes
Travail de bureau....277
Covoiturage....279
Services divers....280

OFFRES D'EMPLOI 300

Offres d'emploi (encadrées seulement)....300
Postes cadres et professionnels....304
Santé, services communautaires....306
Éducation enseignement....307
Garderies....308
Bureaux....310
Informatique....313
Assurance....316
Vente, commerce....319
Immobilier....320
Clubs, hôtels, restaurants....322
Alimentation....323
Technique, métiers sous-traitance....325
Coiffure, esthétique....327
Industrie du vêtement....328
Industriel, manufacturier....329
Entretien, sécurité, conciergerie....331
Services domestiques....334
Musiciens, artistes....337
Mannequins, modèles....339
Emplois divers....340
Emplois à l'étranger....341
Emplois divers à temps partiel....342
Emplois demandés....343
Préparation de curriculum vitae....346
Recherche d'emplois....348

COURS
Formation....350

SERVICES PERSONNELS 400

Compagnes, compagnons....403
Agences de rencontres....404
Clubs de rencontres....405
Lignes de rencontres....406
Correspondance....407
Astrologie, occultisme....410
Massothérapie....414
Consultations....415
Billets de spectacle....419
Activités sociales....420
Escortes, rencontres, etc....440
Studios de massage....445
Divers....450
« Souhaits »....460
Naissances, graduations, fiançailles, mariages....465

TRANSPORT ET VÉHICULES AUTOMOBILES 500

Machineries diverses....501
Camions, fourgonnettes....511
Autos à vendre....550
Autos antiques et de collection....555
Services divers....560
Achat, vente, location, échange....575
Entretien et réparations....580
Pièces et accessoires....585
Ferraille....590

LOISIRS ET VÉHICULES RÉCRÉATIFS 600

LOISIRS
Achat — Vente — Échange
Articles de sport....606
Articles de camping....608
Équipements de sports divers....610
Bicyclettes, ski, golf....611
Chasse et pêche....612
Villégiature, voyages....633

ÉQUIPEMENTS RÉCRÉATIFS
Achat — Vente — Échange
Motocyclettes....655
Bateaux-moteur, yachts, voiliers....658
Planches à voiles....659
Motoneiges, véhicules tout terrain....661
Remorques....665
Véhicules récréatifs....667
Avions....670
Entreposage de véhicules....675

AVIS 800

Avis légaux, appels d'offres....801
Avis divers....805
Communiqués....810

DÉCÈS, PRIÈRES, REMERCIEMENTS 900

Remerciements....995
Prières....997
Décès....999

SECTION ÉCONOMIE

PROPOSITIONS D'AFFAIRES 700

Hypothèques....705
Occasions d'affaires....710
Associés demandés....712
Franchises....714
Services financiers....715
Services spécialisés....717
Argent demandé....718
Tenue de livres, impôt....725
Informatique, bureautique....726
L'immobilier....735
Divers....750

93 08 07

IMMOBILIER

100 VISITES LIBRES

AHUNTSIC, 3-plex, 10 665 Auteuil, dim. 14 H à 16 H. 463-4114

MONTREAL-NORD, cottage neuf, superbe, prêt à habiter. 324-7847

ST-JOVITE, 511 Filion, dim. de 2 h à 4 h. Spacieux bung., vue panoramique, secteur tranquille, près centre comm. 514-621-1302.

101 ÎLE DE MONTRÉAL

! A AHUNTSIC !

RUE GRANDE ALLEE, BEAU TRIPLEX, 30x45, pierre-brique, foyer, plusieurs rénovations, 3 chambres + bureau, etc.

BUNGALOW semi-détaché, 3 chambres, magnifique terrain. Prix abordable.

PROPRIETE A REVENU, 1x5, 2x3 + 2 commerces. Idéal pour propriétaire occupant qui désire installer son commerce.

DUPLEX 2x5½, divisions agréables, belle cour, possibilité bachelor, rez-de-chaussée disponible. Toute offre considérée.

MONIQUE GENDRON
387-0940
Re/Max Ambiance Inc. crtr.

A côté U de M, triplex, 3e libre à l'acheteur, 586-2644, 731-9381.

A AHUNTSIC, 10 665 av. Auteuil, triplex prestigieux, 12 pièces libres, près métro. 463-4114

A MTL., Tétreaultville 2222 P. Tétrault, duplex âge, terrain adj. à construire, 115 000 $, 528-6882

A ROSEMONT triplex, occupation possible. 115 000 $. M. Theilend 593-1331, Perma Pro Ctr.

AHUNTSIC / RIVIERA
rés. professionnelle, 9½, bur. s/sol, boul. Gouin, revenu 5½ et 4½, garage double, double stat., près métro et commodités, 383-3409.

AHUNTSIC, bungalow détaché, pierre et brique. Près Fleury, 6 pièces, 3 chambres + s-sol. Garage. 149 000$. Michel Raffa, 274-2576, Trans-Unis crtr

AHUNTSIC, cottage semi-dét., 6½, très grand terrain clôturé, propre, très beau, prix réduit 185 000 $, pas d'agents, 388-2047.

ANJOU près métro et Place Versailles, duplex + bachelor. 354-9883.

ANJOU, rue Emile-Legault, cottage semi-dét. 86, options. 355-5236

BORDEAUX 7504-06, duplex, très bon état, grand terrain, Claire Coderre Maxxum 100 Inc. 273-7506, 849-4848.

CARTIERVILLE: loli cottage coin Louisbourg et Lavigne. 3 chambres + 1. 135 000 $. Intermédiaires bienvenus. Me Langlois, 340-1552.

CENTRE-VILLE près marché Atwater, cottage 1982, semi-dét., 3 chambres, foyer, garage, s/sol fini, PRIX REDUIT 145 000 $, 933-4464

DIRECTEMENT du constructeur, luxueux triplex et duplex, construction 90-91, 5 000 $ à 10 000 $ comptant. Loyer 570 $ et plus tout incl. A 2 pas du métro. 952-2179.

DUFRESNE, cottage 7½ + atelier tout rénové, 135 000 $, 728-7354

DUPLEX à vendre, 722-4698 entre 14h et 17h tous les jrs M. Bobby.

2308 LAFONTAINE, 3x6½ dét., rev. 18 400 $, 142 000 $. 343-5973.

METRO Viau, cottage rénové, 125 000 $. Faites une offre 254-1688

NOUVEAU-ROSEMONT, maison de ville, construction Rodrigue, 205 000 $. 254-6372

PLATEAU - AUBAINE 129 000 $ triplex, adj. Parc Lafontaine, 2x4½ + comm. 925 Duluth E. 523-7436

PLATEAU, duplex rénové + s/sol, occupation oct., bon état, 881-0092.

ROSEMONT, d'Orléans, très bien situé! Duplex rénové; r.-de-ch., 3 chambres, 2 s/bains, s/sol fini, garage, atelier. 2e étage: 5½, foyer. 160 000 $ nég.! 722-8203.

ROSEMONT, duplex 2x6, bois franc, garage, fenêtres neuves. Sylvie Caron, 270-1888 Le Permanent, C.L. crtr.

ROSEMONT, 5673 St-André, près boul. Rosemont, duplex 115 000 $.

RUE Contrecoeur, 2X5½, bas libre, 99 999 $; comptant 6000$, 967-5095.

ST-LAURENT, cottage, 11775 O'Brien, 119 000 $. 335-4499.

TETREAULTVILLE, duplex 2 grands 5½ semi-dét. rénové, s/-sol, bas libre, 149 000 $. 449-0460.

VIEUX Montréal, belle grande maison, 3 app., 1 bureau, jardin, garage 2 autos, doit vendre cause départ, sans agent. 272-7906.

VILLERAY, Henri-Julien, duplex 5½; bois franc, cave, rénovations majeures, 135 000 $, 345-5562.

103 LAVAL, RIVE-NORD

A LAVAL, Fabreville, beau bungalow neuf, détaché, décoré, s/sol fini, garage chauffé, près autoroutes 15 et 13, près Polyvalente et tous services. A voir. Négociable. André Viger 386-0377

A STE-ANNE-DES-PLAINES, jolie bung. 1990, patio, piscine, gazonné, asphalte, cabanon, s/sol fini, pas d'agents, aubaine: 75 900 $, occ. immédiate, 472-9112, 478-8106.

BLAINVILLE, jolie split level, 2 chambres à coucher. Construction récente. Infra-structure payée. Environ 110 000 $. 434-0495.

ATTENTION! Maison neuve de haut prestige, Lorraine en Haut. 4 chambres, 3 s/bains, garage double. Aubaine: 299 000 $. Prend échange auto, bateau, chalet. Benoît, 436-2109, 1-431-9585.

AUTEUIL, spécial tout inclus, bung. rénové, 4 chambres, 2 s/bains, s/sol fini, foyer, garage, grand terrain, piscine creusée. 123 000 $. Pas d'agents. 628-4518.

BORD de l'eau, maison de rêve, site unique! Tel.: 273-7634.

BORD eau, Chomedey, aubaine! Luxueuse maison de ville. Vue superbe avec quai pour bateau, 235 000$. 682-5292

CHOMEDEY secteur de choix, très grand split ensoleillé, 4 chambres, 2½ s/bains, thermopompe, foyer, garage, jardin paysager, 265 000$. Pas d'agent. 687-0797.

CHOMEDEY, cottage, 3 chambres, 2 s/bains, s/sol fini, foyer, bar, piscine creusée, 119 000 $. 629-1516.

CLÉ EN MAIN
Pourquoi acheter un semi, quand on peut avoir un détaché au même prix? 109 900 $. GROUPE DUSSAY FONTENAY 963-9902

DUVERNAY, bungalow 4 chambres, 2 s/bains, s/manger, climatisé, alarme, s/sol fini, piscine creusée, clôture PVC, grand garage. 622-3340

FABREVILLE, split 1989, secteur Carrefour Laval, 3 chambres, garage double, alarme, thermopompe, etc., 159 500 $. 255-3779.

L.D.R., secteur recherché, paisible: bung. 41 x 27, style Québécois ancestral. Briques/stuc, isolé R-40, 2+1 chambres, plafond cathédrale. Garage double. 5 200 pi car. paysager. Extra +++. 168 000 $. Agents s'abstenir. 682-4988.

LAVAL-DES-RAPIDES, bungalow québecois; 5 chambres, s/sol fini, près écoles. 110 000 $, 945-8193.

ROSEMERE, cottage luxueux, 12 500 pi de terrain, boisé, 4500 pi car. habitable, 438 000 $, 621-7446

STE-DOROTHEE, triplex condo, rev. garanti déjà loué, construction neuve garantie, près Boul. Samson. Richard 735-1317, soir: 627-7103.

VIMONT, bung. 4 chambres, 3 s/bains, s/diner, s/sol fini, foyer, grand terrrain paysager, piscine creusée, thermopompe, 975-8249.

105 RIVE SUD

A Iberville (ville), grand triplex, à rénover, 51 000 $, élect., 658-0113.

A VENDRE, 2x3 logements dont les revenus sont de 23 600 $/année. Un situé à St-Luc, boul. Alexis-Lebert (500 pi. de l'école) et à un St-Grégoire dont les revenus sont de 21 600 $, 346-4308S

BORD de l'eau 210 pi, St-Damase, maison centenaire, 1-772-2881.

BORD de l'eau, à Iberville, neuve, 28x34, 1½ étage, toit cathédrale, 250 000 $. 358-4929

BROSSARD, beau split-level rénové et paysager, pour vente rapide, pas d'agents. 112 000$. 676-2036.

CHAMBLY bung., 3 chambres, cuisine et s/bain rénovées, grand patio, 85 000 $. Transfert. 447-3087.

GREENFIELD PARK, bung. 3 chambres, 7800 pi car boisé, taxes basses, solarium, foyer, garage, pavé uni, 109 000 $. 465-0555

LONGUEUIL, magnifique cottage, jamais habité, 444 Maple, secteur recherché, 3½ s/bains, plusieurs extra, proprio, 1-469-4261, soir.

LONGUEUIL, luxueux triplex neuf, 2x5½, 1x4½, garage séparé 16x24, rev. 24 000 $. 321 à 335 Roberval E. Agent s'abstenir, 461-2121.

ST-BRUNO, luxueuse canadienne, 4 chambres, 3 s/bains, 2 foyers, piscine, paysager, garage, pavé uni. Près tout. 265000$; échange avec rev. dans Ahuntsic. 653-5082

ST-LAMBERT, magnifique maison entièrement rénovée avec goût et qualité, parc Victoria. 671-7953.

VIEUX LONGUEUIL, cottage rénové 80 %, 114 000 $, 463-4347.

107 BANLIEUE OUEST

A CHATEAUGUAY, maison de prestige (bord de l'eau), 69'x43', doit vendre. Urgent. A qui la chance? Faut voir. 698-0131

D.D.O., cottage canadienne 25 ans, thermopompe, 4 chambres, foyer, sous-sol fini, 139 900 $, 626-6784

ILE PERROT, près du train et du lac, nouvelles maisons, 84 500 $, 101 des Ruisseaux. 425-4903.

PINCOURT, très beau triplex avec grand terrain, idéal pour propriétaire occupant logement principal de 11 pièces, 3½ et 4½, 453-8400.

113 CONDOMINIUMS, COPROPRIÉTÉS

A MTL, condo neuf, 2920 Laurier est, 2 niveaux, 89 000 $. 522-3344

A OUTREMONT, condo très ensoleillé, 2 chambres à coucher, 900 pi car, 120 000 $. 272-2532

BORD de l'eau et parc, 4½, Cartierville, impeccable, 105 000$. 956-8156 ou 630-9436

BROSSARD, adj. au parc Radisson, 3 chambres, 3e étage, foyer, garage 30 pi, 466-3251.

BROSSARD, grand 3½, près du Mail Champlain, occupation immédiate, 49 000 $, 443-8735.

BROSSARD, rue Stravinski, condo 4½, 2 chambres, bain et douche séparés, climatisation, foyer, garage. Pas d'agent. Soir, 466-5379

BROSSARD, 2 chambres, 2e étage, très bien insonorisé, frais de condo 53 $/mois, très propre. 659-6614.

CARRE ST-LOUIS, condo face au parc, 2e, 1900 pi car., plafonds 12", 89 000 $ à rénover, 523-7436.

CONDO LUXUEUX
MONTREAL-NORD, Cascade des Prairies, Gouin E. 4½, tapis mur-à-mur, air climatisé. Nombreux avantages. 124 000 $ nég. Agents s'abstenir. 657-2943, 322-2657.

DUVERNAY, bord de l'eau, barrage, piscine int., garage, foyer, 2 s/bains, 1325 pi car., pour vente rapide, 145 000 $, pas d'agents, possibilité d'échange, 661-5470.

HUTCHISON près Mont-Royal, condo 4½, 95 000 $ + 25 000 $ pour unité supplémentaire dans s/sol, excellente condition, rénové 1988, foyer, pas d'agents. Libre. 731-4202

ILE DES SOEURS, condo 4½, 2 chambres, foyer, très propre, garage, à voir. 622-3340.

ILE DES SOEURS, Verrières II, 2 chambres, 2 s/bains, air, solarium. Le fleuve à vos pieds. 761-5987

ILE PATON, Le Versailles, 2 chambres, 2 s/bains, 2 garages, 185 000 $, 1-229-7813

LAPRAIRIE A vendre ou à louer avec option d'achat. Occ. 1er juillet. Const. neuve, près des services et loisirs, 2 chambres, terrasse 12X10'. 495 $/mois ou $62,900 (achat) 444-5332, 923-5545.

LOFT 929' car., air, planchers bois franc, centre-ville, 933-6059.

METRO Laurier, condo 4½, 79 900 $. Contactez le 387-6978

OUTREMONT - condo 2 chambres 3e étage maison style manoir, foyer, air climatisé, boiseries, 2 stationnements. 497B Côte Ste-Catherine. prix 198 000 $ 277-6202 Pas d'agents

OUTREMONT Adj., condo 1500 pi car. près de Laurier, rénové, bois franc, boiseries, vitraux, moulures, 2 chambres, à voir! 948-0332

OUTREMONT PENTHOUSE
2800 pi car. Luxueux, neuf, 3 chambres, 2 serres de 22'x13', 2 foyers, 2 balcons. Vue splendide. 2 garages int., 455 000 $. Louise Valois, Mtl-Trust, 733-6681.

OUTREMONT. Neuf! Luxueux 2 chambres, vue magnifique, terrasse, 126 500 $. Louise Valois, Mtl-Trust, 733-6681

OUTREMONT, condo luxe, Bernard, 1300' car., bon prix, 274-4128.

PLATEAU, St-André près Marie-Anne, copropriété divise. R.-de-c. 93 m car., 7½: 105 000$. Et 2e, 88 m. car. 5½ : 95 000$. Ou 3e, 92 m car., 6½ : 105 000$. 731-4763

PLATEAU
condos neufs, 2 chambres, 1000 pi car, terrasse ensoleillée, 75 000 $ et plus. Petit comptant. 598-8030

ROSEMONT, condo neuf sur 2 niveaux, bois franc, 590 $/mois tout incl., beaucoup extra, 952-2179

ROSEMONT, 5 pièces, entrée privée, garage, très ensoleillé, face parc, Sylvie Caron 270-1888, Le Permacent C.L. crtr.

SANCTUAIRE phase IV, petit 4½, 1½ s/bains, 215 000 $, 342-6799

SANCTUAIRE, Phase IV, condo 2 chambres, 2 s/bains, 1341 pi car., prix: 245 000 $. 341-4078

ST-DENIS, LIQUIDATION: 3½, dernières unités, façade victorienne, vitraux, aires ouvertes, plafonds 10', balcons. Bas comptant. 57 900$ +. 443-9313, 276-0102.

ST-JEAN-SUR-RICHELIEU condo 4½ insonorisé, air, foyer, garage, piscine ext. chauffé, salle communautaire etc. Terrain paysager, près hopital, centre d'achats, centre sportif et autoroute. 82 000$. 348-9858 heures de repas.

ST-LAMBERT (VIEUX) luxueux condo avec foyer, 2 chambres, insonorisé, à partir de 79 000 $. Condo modèle au: 73 Reid #6. 923-5545 671-7547

ST-LAMBERT, vus sur golf, condo 1353 pi car., libre, piscine et 2 garages int., 148 500 $, prix de l'éval. ou meilleure offre, 672-0230

ST-LAMBERT, Rive Droite, ex app. modèle, 4½, 1200 pi car., bord du fleuve, vue sur jardin, tennis, piscine, 142 000 $. 671-6816.

VILLE ST-LAURENT, condo, Parc St-Laurent, luxueux 2 chambres, prix à discuter. 334-3270.

WESTMOUNT, 1 Wood, luxueux, coin nord-ouest, 18 étages, approximativement 4 000 pi. car., 937-5079, 849-1621 Seymour.

115 LAURENTIDES

BELLEFEUILLE, en bordure du Club de Golf St-Jérôme, superbe propriété de 3 chambres, 2 s/bains, foyer, garage, terrain de 32 700 pi car boisé, vue panoramique, à voir! Par proprio, 165 000 $. (514) 224-4675

BORD de l'eau, lac Renaud, Prévost, maison rustique, 3 chambres, foyer, plage privée, 689-2438.

BORD eau, lac Mc Donald, maison neuve, 4 saisons, 99 900$ avec T.P.S., proprio finance. 387-1106

LAC FAWN, chalet meuble, droit de plage, 29 990 $, 387-1106

MONT-TREMBLANT, condo, Pinoteau Village, 2 chambres, 2 s/bains, 2 entrées séparées, rev. cet hiver garanti de 7000 $, rev. d'été environ 5000 $. Vue sur le lac Tremblant et le mont Tremblant. Richard 735-1317, soir: 627-7103.

115 LAURENTIDES

FORCE DE VENDRE
VISITE LIBRE DIM. 14 h à 16 h
Ville d'Estérel, 18 de Versailles, lac Dupuis, très privé, 210 pi au bord du lac, terrain 30 300 pi car. Bungalow moderne de 4 chambres (chambre des maîtres avec balcon donnant vue sur le lac), 2 s/bains, foyer, grande s/jeux, sauna, cave à vin, patio neuf, parking pavé uni, face sud. Doit vendre! Réduit 299 000 $, toutes offres considérées. 739-9209, 1-228-4318.

PRÉVOST secteur de choix, 5 min. de St-Sauveur, propriété de prestige, garage, décor haut-de-gamme, 3 verrières, 2 s/bains, plancher chêne, 2 foyers, chambre froide, cabanon, piscine chauffée, terrain paysager 42 600 pi car. 1-224-8654

SOMMET Mont-Gabriel, exposition sud, vue St-Sauveur, ski, tennis, golf, 347 000 $, 1-229-5976

ST-ADOLPHE D'HOWARD
3 chambres, accès/vue panoramique, grand Lac St-Joseph, village 5 min., 149 000$, 819-327-3438

STE-ANNE des Lacs, maison entièrement rénovée, 2 étages, 24 000 pi terrain, accès au lac Marois. Sem.: 956-0643. Visite fin sem.: 871 ch. Ste-Anne des Lacs, pagette: 1-552-7320.

ST-SAUVEUR village, maison neuve, paysager, 125 000 $. 227-3355.

117 ESTRIE CANTONS DE L'EST

A BEDFORD, ancestrale renovée, décorée, meublée, 5 chambres, 4 s/bains, grand terrain, idéal B & B. 477-2262, 1-248-7126

CONDO PRES DU LAC BROME 2 chambres, tout meublé, piscine, centre de golf, tennis, foyer, bois fourni. Prix à discuter. 466-3251

GRANBY/SHEFFORD, maison 2 étages, 3 chambres, 2 s/bain, garage adj., 39 000 pi car. Piste cyclable/ski Bromont. 372-9997

119 EXTÉRIEUR DE MONTRÉAL

A BERTHIERVILLE. Superbe cottage rénové à neuf sur le bord du fleuve (180 pi. riverain), avec 25 000 pi de terrain paysager. Prix demande: 125 000 $. 1-514-836-2727

AUBAINE à vendre par propriétaire, superbe maison 10 pièces, grand terrain, 45 min. de Mtl., 95 000 $. 1-885-3388 après 18 h.

MATANE, bord de mer, maison 35x20 rénovée, garage, terrain 100x80, 4 chambres, 620-7276 soir

120 FERMES/TERRES FERMETTES

ESTRIE, petite ferme à vendre ou à louer avec option achat, maison et grange + 11 acres zoné blanc à vendre . 1 (514) 539-2998

FERME 50 arpents, 17 boisés avec érablière, 32 cultivés, propriété 28x40, piscine, remise. Ste-Victoire de Sorel. 1-514-782-2992.

FERME, située à Lytton (près du parc Laverendry), maison, terrain 140 acres, plantation 17 000 pins, lac semi privé (brochets, dorés). Contactez Alain: 819-449-1498 après 18 h.

TERRE à vendre, à Duhamel, 102 arpents, avec ancienne maison, 42 000 $ ou meilleure offre. Idéale pour développement. Appelez Rolland 1-432-6904.

121 ÉTATS-UNIS, HORS FRONTIÈRES

A LOUER ou à vendre avec option d'achat. Condo Hallandale, Floride, 4½ meublé. 418-629-3294.

CONDO West Palm Beach, meublé, golf, piscine, 27 900$ US, 681-7691

MARGATE, (Pompano Beach). Maison mobile 2 chambres, salon, grande cuisine, "Florida room", abri d'auto, remise, plusieurs extra. Parc adultes. Libre, 697-4787.

122 MAISONS DE CAMPAGNE

ST-PIE DE GUIRE, maison, garage, grand terrain, (514) 784-2476

123 MAISONS MOBILES

MONTAGNARD 64x14, refaite à neuf, meublée, 32 500 $, située à St-Jacques le Mineur, 10 000 $ comptant, balance financement possible. 358-4929

125 CHALETS À VENDRE

A EMPORTER coquet petit chalet, bord Richelieu, super fonctionnel, isolé, chauffage 220, douche, armoire pin, 4000 $, 467-3553

LANTHIER, lac de la Montagne Noire, chalet d'été, bord de l'eau, 62 000 $. Après 18h, 582-5893.

PRÉS St-Donat, bord eau, 60 000 pi car., foyer, 59 000$. 819-424-4268

ST-DAMIEN, bord de l'eau, plage de sable, 3½ meublé, 7705 pi.car., 33 000 $. 1-886-2396.

127 TERRAINS RÉSIDENTIELS

STE JULIENNE, 40 000' car +, 0,18 sous pi car. 252-0779, 1-834-2720

A STE-MARGUERITE, bord de lac et en montagne. (514) 228-2276.

A ST-SAUVEUR, 23 500 pi car., 135' large, bord du lac, prix d'évaluation + services. 727-8101, 494-8296

127 TERRAINS RÉSIDENTIELS

AHUNTSIC, près du train de banlieue menant au centre-ville, superbes terrains. 621-1701

AUTO-Constructeurs Bienvenus! A Oftenburn Park, rue St-Paul, entre le Richelieu et la montagne St-Hilaire. Terrains de 5500 à 10 000 pi car. Nous pouvons vous aider à choisir vos sous-traitants. 592-9395

AVIS AUX CONTRACTEURS
A vendre terrains résidentiels dans l'ouest de Laval, plus de 50 terrains avec services, prêts à construire, pour semi-détachées et maisons de ville, à 1 500 pi de 2 écoles, 2 parcs, piscine, etc. Contacter Jocelyn au 682-2733.

CHERTSEY, magnifique terrain boisé, face à la rivière Ouareau. Droit de passage, 35 000 pi car., cadastré, arpenté, 12 000 $ ferme. (514) 968-0371

GASPESIE, Miguasha: terrains situés bord de mer, 30 000 à 40 000 pi car. 0.20 $ à 0.25 $ pi car. Jean-Guy Vallée, (418) 794-2326. Mireille Carli (418) 364-6055.

LAPLAINE, terrain, nouveau développement intra inclus, 962-3808

MONT TREMBLANT, voisin pentes de ski, accès lac, 514-843-4111.

MTL, Pte-St-Charles, 28x85 avec plan pour 7 app. 49 995 $. 591-1196

OTTERBURN PARK, secteur rés. rue St-Paul, de 5500 à 6500 pi car., 5,50 $ pi car. 466-7269, 671-5984

ST-ALEXIS DES MONTS, Lots plus ou moins 4000 mètres carré. 5000 $ +, 514-653-1073/3508

TRES beau terrain de 32 500 pi car. dans une érablière dans les sentiers du Mont Shefford à Shefford, terrain avec puits artésien inclus, 12 500 $. (819) 566-8484

VILLE EMARD, Holy Cross, près métro Jolicoeur, rés. 481-5766.

VIMONT, dans Cité de la Santé, prêt à bâtir, 50x100, 621-9945.

128 PRÊTS HYPOTHÉCAIRES

($$$) L'HOMME A CONNAITRE 1ère, 2e, achetons balance vente. Claude St-Onge Crtr 733-4214.

PREMIÈRE et 2e hypothèque, résidentiel, commercial, industriel. Achat de balance de vente. Dencol Mortgage 342-1356.

131 À LOUER CENTRE-VILLE

A métro Préfontaine, studio neuf, poêle frigo incl., 350$, 528-6882

A ST-DENIS / RENE LEVESQUE 1½ rénové, 849-5888

A ST-DENIS 4½, 300 $, 8½, professionnel. 270-0955, 487-1012.

A 4101 ST-ANTOINE O.
Nouveaux, grands 3½, 4½ insonorisés, super isolés, 2 min. métro. 737-8254.

Al René-Levesque/Atwater, condo 4½, tout rénové, 620 $. 934-0528.

AU CENTRE-VILLE, rue de la Montagne, luxueux condos neufs, 4½, 5½, balcon, foyer, garage, métro Lucien L'Allier. 363-7165

AU COEUR ville, vue, condo 4½-5½, foyer, garage, métro. 846-1306

AU 1837 St-André, 3½ neuf, demi s/sol, 460 $. 849-7391, 449-1418

GRATUIT
Appartements et maisons de ville
Profitez de notre offre limitée de loyer gratuit pour certains appartements de une, deux et trois chambres ou maisons de ville de trois et quatre chambres sur l'île-des-Soeurs, à cinq minutes du centre-ville. Offre à temps limité. Nouveaux locataires seulement. Les Structures Métropolitaines, premier et plus important promoteur de l'île, vous proposent une vie excitante à prix abordable. M1988799-R 131
769-8513

Emplacement
Qualité
Prix

- Spacieux
- Plafonds hauts
- Élégance
- Gérant sur place
- Charcuterie
- Sécurité
- 2½ à 13½

INFORMEZ-VOUS SUR NOTRE OFFRE
2 MOIS GRATUITS
Appelez Arianne lundi au vendredi
932-6127
M1988857-R 131

131 À LOUER CENTRE-VILLE

AU CENTRE-VILLE
Superbe 3½, vue sur montagne, électroménagers, tapis, etc. Sous-location immédiate ou 1er oct., 500$ de rabais sur le bail. Expiration 30 juin '94. 805$/mois. M. Resther jour 333-1257, soir 989-9336

AUBAINE, grand 6½ très clair, près parc Lafontaine, 595 $. Bernard 524-8520 ou 931-7151

AV. DES PINS O. 6½ chauffé, terrasse, rénové, 1 375 $. 489-9360.

AV. DES PINS O., 3½, 2 foyers, poêle-frigo, 760 $, 489-9360.

BEAU propre 3½ équipé, 15 min. de UQAM 340$. Après 18h 597-0603

BOUL. MAISONNEUVE, 4½ 450$; stade, 3½ 395 $. Rénovés. 652-6432.

CANAL ET MARCHE ATWATER Penthouse 4½, splendide vue sur canal et ville, air, garage, 383-5562.

CENTRE, 5843 Louis-Hebert, 2e étage, 5½, très éclairé, propre, non chauffé, cuisine et s/bains neuves, 475 $. 694-3085 après 16 h

CENTRE-VILLE, "Hutchison", 5 min. McGill/UQAM, tranquille, propre, spacieux 1½ meuble, 435 $ tout inclus. 499-8442

CENTRE-VILLE, 1½ à 3½, meublés, équipés ou non, possibilité au mois, 843-4764, 288-9592.

CENTRE-VILLE, 2½, 3½, meublés, tout inclus, service de femme de chambre 1 fois semaine, 931-7271

CENTRE-VILLE
3½, 4½, 5½,
939-3626 ou 937-6215

CHATEAU LINCOLN, 1½, 2½, 3½, 4½, près métro Guy, tout inclus, meublé ou non. 931-7271

CONDO luxueux, 2 étages, air, garage, métro, 995 $. 844-2773.

DE LA MONTAGNE, très grand 3½, 4 appareils, 795 $. 425-1648

DES PINS O. 1400
3½, 4½, 2 s/bains, équipés, piscine, sauna, vue, près Mc Gill et hôpitaux, meublés ou non. 842-6041.

DR PENFIELD 1100
Place Elgin, coin Peel et Stanley. 2½, 3½, 4½. Electricité payé, air climatisé central, saunas, jardin, piscine. 849-7061.

DRUMMOND, 3455 luxueux condo, 4½, 2 s/bains, sécurité, garage, 1250 $/mois, 284-2447, 747-0706.

DUROCHER, style condo, 1½, 3½, 4½, près métro McGill, libres immédiatement, 282-0880.

GUY/René Lévesque, 5½ r.-de-ch. semi meublé, chauffé élec., buanderie, sept., 560 $. 597-0436.

HABITAT 67, 2 chambres, terrasse électroménagers, 1475$. 366-9621

LE SHELBOURNE
Centre-ville adjacent Westmount
1 mois gratuit. 3½, 4½
Chauffés, eau chaude. 933-8530

Le Parc
3450, DRUMMOND
à deux pas du Ritz
1½ 3½ 4½
PROMOTIONS
9 h à 21 h sem.
10 h à 15 h sam. et dim.
845-9709
M1991156-R 131

MONTRÉAL
Près Outremont et Ville Mont-Royal
UN MOIS GRATUIT
1½-2½-3½-4½-5½
249$ à 373$
À cinq minutes du métro par autobus 160, 165, hôpitaux, centre d'achats, parc, Université de Montréal. Poêle, réfrigérateur, bienvenue aux étudiants.
6675, Darlington
737-7557
D1986385-R 131

PEEL PLAZA
Signez votre bail avant le 1er oct. 1993 et obtenez
2 MOIS DE LOYER GRATUIT
sur quelques appartements
— Nous paierons jusqu'à 500 $ pour vos dépenses de déménagement pour un bail d'un an.
Seulement pour nouveaux locataires éligibles et appartements non meublés.
1½ — 3½
Occupation immédiate ou future. Air climatisé central. Portier 24 heures. Terrasses sur le toit avec piscine et jardin.
Ouvert Fête du travail 11 h à 17 h
Sem. 9 h à 19 h
Sam. : 10 h à 17 h,
dim: 11 h à 17 h
3460, PEEL
(nord de Sherbrooke)
288-3173
S1989153-R 131

131 À LOUER CENTRE-VILLE

LOFT St-Laurent - Duluth, 1600 pi car., poêle frigo lave-vaisselle, chambre noire, 1000 $ chauffé, 844-8994, 987-4095

METRO Beaudry, grand 6½ bas, grande cour, 475 $/mois. 376-7431.

METRO St-Henri, mois gratuit, 5½, poêle-frigo, 933-1662, 952-6097

METRO SHERBROOKE
1½, 3½, 4½ juste au-dessus de métro, comprenant électricité, air conditionné, chauffage, piscine, sauna, gardien de nuit...281-1551.

PAPINEAU/Sherbrooke, logements de luxe 5½-6½, 750 $ pas chauffés. 253-4973.

PAPINEAU, 3½, foyer, libre immédiatement, 430 $, 270-9384

**STE-CAT

votre HOROSCOPE

VIERGE du 24 AOÛT au 22 SEPTEMBRE

Vous ressentez le besoin d'aller très vite et très loin dans tout ce que vous faites. Tout ce qui est superficiel vous répugne. Un goût d'authenticité vous poussera à consolider les liens qui vous unissent aux êtres qui vous sont importants. Vous recommencez un cycle de grande production dans votre vie intérieure et sociale.

BALANCE du 23 SEPTEMBRE au 23 OCTOBRE

Les gens qui vous entourent vous percevront comme un alpiniste uniquement satisfait lorsqu'il atteint le sommet de la montagne. En effet, vous serez prêt à tout pour atteindre vos objectifs, même si cela implique une certaine demesure. De même sentimentalement, vous serez tres exigeant envers l'être aime. Vous demanderez une franchise exemplaire.

SCORPION du 24 OCTOBRE au 22 NOVEMBRE

Les personnes nées sous ce signe seront prédisposées à vivre des moments très créateurs. Une tâche qui vous est importante occupera une grande partie de votre vie mentale. Vous serez en demande partout, mais ressentirez tout de même une certaine insatisfaction, car la rapidite des contacts vous paraitra superficielle.

SAGITTAIRE du 23 NOVEMBRE au 21 DÉCEMBRE

Les personnes nees sous ce signe vivront des moments de grande tension, partagés entre leur desir et leur incapacité d'aider les êtres aimés. Leur santé pourrait être affectée par des problemes affectifs. Au travail, faites attention aux retards et aux erreurs de jugement. Et surtout, ne mêlez pas la vie affective a la vie professionnelle, car ce serait une grave erreur. En soirée, vous serez attiré par des désirs d'évasion.

CAPRICORNE du 22 DÉCEMBRE au 20 JANVIER

Une réduction de votre charge de travail sème le doute. Est-ce un manque de confiance à votre endroit ou une faveur qu'on vous fait? La verite sera difficile à obtenir. Côté sentimental, vous tentez sans cesse d'impressionner la personne aimee. Selon votre sexe, cessez de jouer a Tarzan ou encore à Super Woman. On vous aime tel que vous êtes, avec vos forces et faiblesses.

VERSEAU du 21 JANVIER au 19 FÉVRIER

C'est une journee ou votre spiritualité se situe à un niveau tres eleve. Vous ressentirez le besoin de donner et de votre temps et de votre argent aux plus démunis, ce qui vous amènera à remettre en question votre situation face à l'univers. Côté sentimental, vous serez passionne envers l'être aime. Vous voudrez établir une relation des plus authentiques.

POISSONS du 20 FÉVRIER au 20 MARS

Beaucoup de choses pourraient se realiser durant la journee, mais vous devrez y mettre du votre. Tout decoulera de la logique et non du hasard. Certains des natifs de ce signe seront d'ailleurs déçus d'avoir a travailler autant pour obtenir ce qu'ils desirent. Coté sentimental, la journee n'est pas à la frivolite. Il y a possibilite d'amour avec des êtres plus âgés, ou encore un amour vécu dans une situation inedite.

BÉLIER du 21 MARS au 20 AVRIL

Le sentiment de ne pas être apprecie au travail devient omniprésent. Cela n'est qu'une illusion créée par un manque de confiance. Votre sante est troublée par la pression des événements. A vous de retrouver cette forme intérieure qui vous caractérise. Vos loisirs seront beaucoup plus axés sur quelque chose de productif plutôt que sur le simple divertissement.

TAUREAU du 21 AVRIL au 20 MAI

C'est une de ces journees propice a la réflexion. Vous serez envahi par un calme bienfaiteur qui vous fera bien voir ce qui est important pour vous. Journee idéale pour prendre des décisions importantes, car votre sens de l'analyse est à son sommet. Il est possible que vous déclinez certaines invitations afin de jouir paresseusement de votre foyer en soirée.

GÉMEAUX du 21 MAI au 21 JUIN

Une situation imprevue provoquera la possibilité de gains importants au niveau monétaire. A vous de saisir cette chance. Une personne qui vous est chère aimera se confier. Elle fera des confidences troublantes qui exigeront de votre part beaucoup de discrétion. Votre vie sentimentale atteint un degré d'harmonie rarement égale.

CANCER du 22 JUIN au 22 JUILLET

Vous sortirez peu à peu de votre réserve naturelle, mais pour y perdre toute modération. Vous vous préoccupez plus de votre image de marque que de vos réels intérêts. Votre attitude y perdra en naturel et il y a danger de suffisance. Cela pourrait provoquer des situations de conflits avec votre entourage et des réactions d'egoïsme. Journée qui pourrait être fort decevante si vous n'y prenez garde.

LION du 23 JUILLET au 23 AOÛT

Journee valable pour les réalisations concrètes. Tout va pour le mieux et il est possible que vous retrouviez la paix après de longs moments d'incertitude. Cela, à la condition d'adopter une discipline rigoureuse et de ne pas disperser en vivant de façon folle. Il est possible que vous rompiez des liens professionnels, car ils n'auront plus l'importance qu'ils avaient autrefois.

RÉPONSE À VOS QUESTIONS

■ **Nee le 28 février 1957 à 22h39 à Verdun. Que me réserve l'avenir à court terme? Quel est mon ascendant?**

☐ *Ascendant Scorpion. Très réceptive, subtile, imaginative et créatrice, vous baignez dans un monde d'émotions complexes et souvent intenses. Émotionnellement vulnérable et cela presque continuellement, vous avez des réactions vives, passionnées et parfois belliqueuses quand quelqu'un ou un événement vous a trop touché ce qui arrive souvent. D'ailleurs, vous aimez les polémiques, les grands débats d'idées. Vous luttez pour ce que vous considérez être la vérité et la justice et jamais vous ne vous gênez pour poser des questions embarassantes si vous estimez que ceux-ci commettent des fautes ou s'enfoncent dans l'erreur. Prête à vous engager dans de dures polémiques même si cela peut vous occasionner de réelles souffrances nerveuses et émotionnelles. Votre force, c'est votre unité intérieure, la totale concentration de votre esprit, de vos émotions et de votre volonté dans une action ou un projet. Vous êtes capable d'assumer d'importantes responsabilités, une solide autorité et d'être porteuse de changements significatifs dans votre vie professionnelle et dans la société en général. En ce qui concerne l'avenir à court terme, 1993 et début 1994, des responsabilités et des tâches plus lourdes dans votre vie intime et votre vie familiale. De longs moments ou votre carrière entrera en conflit avec votre vie au foyer. Essayez d'y améliorer la qualité de vie et n'oubliez pas complètement votre carrière.*

■ Si vous recherchez la réponse à une question se rapportant à l'astrologie, il suffit d'écrire à VOTRE HOROSCOPE, *La Presse*, 7, rue Saint-Jacques, Montreal, H2Y 1K9, en n'oubliant pas de mentionner l'heure, le jour, l'année et le lieu de votre naissance.

IMMOBILIER

133 À LOUER ÎLE DE MONTRÉAL

CHRISTOPHE-COLOMB/Villeray; 3½ chauffé, equipé. 335$. 273-8687.

CHRISTOPHE-COLOMB, 3½ chauffé, 400 $/mois. 524-0521 Guy

CLAIR, 27e ave, 3½, peint, près services, équipé, 320 $, 739-0476.

CÔTE ST-CATHERINE 4080; 3½, 4½; rénovés, équipés. 737-9581.

CÔTE STE-CATHERINE, 1½, 3½, tout compris, près U de M, métro, services, béton. 739-5416.

CÔTE STE-CATHERINE, spacieux 4½ + "den", 3½ rénové. Chauffés, poêle, frigo. Belle bâtisse et beau quartier, 344-9672.

CONCORDIA 2½-3½, meublé, 325$-350 $, libre 488-1372 482-2265

CÔTE STE-CATHERINE, 2½ + grand 4½, chauffés, eau chaude, équipés, securite, près métro, autobus. 731-4700 ou 631-1768.

CÔTE ST-LUC 5650; 5½ peints, chauffés, équipés. Libre. 481-6514.

CÔTE ST-PAUL, haut duplex 4½, stat., 7 min. métro, 350$. 16 à 22 h. 762-6405.

CUVILLIER (2365), 6½, 550 $. Darling (1508), 6½, 450 $. St-Michel (5324), 5½, 550 $. 656-2355.

DAVIDSON et Boul. Rosemont, 2½, semi-meublés, libres. 259-3272

DE LANAUDIÈRE, métro Beaubien, 7½, 2e, terrasse. 444-9276.

DE LORIMIER Rosemont, 4½ équipé, balcon, remise, 365$, 729-7912.

DÉCARIE-JEAN-TALON 3½ Propre, tranquille, chauffé 7880 Mountain Sights, app. 104

DE LANAUDIÈRE/ Beaubien, 3½, balcons, remise, 395 $. 593-9660.

DELORIMIER, près Laurier, 4½, renovations recentes, 2 mois gratuits. 653-5580, 598-9250.

DENORMANVILLE, grand 6½, 4 chambres fermees, 5 min. métro Beaubien, 600 $, libre. 342-3615

DES ERABLES coin Sherbrooke, 3½ tout renové, 365 $, 635-2377

DES ERABLES Ontario, 4½, 5½ rénovés, libres. 277-7286.

DESJARDINS, 5½, repeint, cuisine renovee, libre, 951-8727.

DORION Sherbrooke, 4½ renové, mur brique, élect., 450 $, 387-0733.

RENOVE

DORION, 4½ élect., entrée lav./sec., frais peint, 360 $. 622-8328

DUFRESNE grand 5½, renové, charme ancien, 525$ 595$. 844-2150.

DUFRESNE, cottage, grand 7½, rénové, cour, 750 $, 728-7354.

ED. MONTPETIT 3½ chauffé, poêle-frigo, U de M. 738-3020

ED.-MONTPETIT, face U de M, 1½, 3½ 2 pièces fermees, poêle frigo, chauffé, eau chaude, buanderie, près metro U de M, 737-3998.

ED.-MONTPETIT, près H.E.C., 4½, 4 appareils, 595 $ à 640 $. 345-9829, 985-3176

ESPLANADE, 4½ r.-de-ch. et 2e, élect., libre, 744-5271 soir.

FAUT VOIR! 3777 St-Urbain, tout renové, 1½, 2½, 3½, poêle frigo ou tout meublé, 987-1730.

GEORGES-VANIER métro, beau 4½, poêle-frigo, 415 $, 931-7855.

GOUIN (5 min. metro H.Bourassa), beau, grand, 6½, parc, rivière, tennis, 850 $ chauffé, 389-8564

HENRI-JULIEN, près métro Crémazie, 5½, 2e étage, ménage fait. Jour 383-1879, soir 381-7903

HOCHELAGA 3405-3421, 2½, meuble, chauffé, très propre, 527-9473.

HOCHELAGA, 4½, comme neuf, entrées lav./sec., planchers refaits, cabanon, métro, faut voir! 926-2402.

IBERVILLE Sherbrooke 3½, chauffé, 405 $/mois, 922-2008

IBERVILLE-Bélanger, 5½ chauffé, foyer, boiseries, entrées lav./sec., 675 $, après 18h sur sem. 721-6586

ILE DES SOEURS, aubaine! 4½, valeur 1047 $ pour 873 $; 2 s/bains, appareils elect., rideaux, piscine, parking. 849-9011 ou soir: 672-4627.

JARDINS ST-GEORGES
chauffage compris
3½ - 342 $
4½ - 385 $
occupation immédiate
(entre 24e et 27e avenue, PAT)
645-4505

JEANNE-D'ARC, 1628-1638, peinture, propre, 334-7986

JEAN-TALON 12e, 7365 Shaughnessy 4½, propre, 375 $, 388-3898.

JOSEPH-Casavant, haut duplex 6½ chauffé, 650$. 1er oct. 334-0230

LACHINE, beaux grands 4½-5½ completement renovés, bois franc, tranquille, près autobus, commodités, 1 mois gratuit, 639-8492.

LACHINE, Dutt-Court, grands 4½ renovés, 385 $, 400 $. 684-1223

LACHINE, 4½ 342 $, chauffage elect., libres, possibilité garage, "parking", 637-4431.

LACHINE, 4½, propres, références, 320 $ à 365 $. 684-2603

LAFONTAINE, bas 4½ libre. Verni. Parking privé. Ref. 257-0078.

LANGELIER/ Beaubien, 3½ propre, face parc, services, 254-3225.

LASALLE, Terrasse Duquette, haut 4½, 425 $, libre, 637-4900

LASALLE, 3½, chauffage élec. 363-1946.

LASALLE, 3½-4½-5½
A PARTIR DE 306$. 364-5872

LASALLE, 7579 Edouard, grands 3½, 4½, rénovés, ensoleillés, 360 $ à 400 $, sept. 488-9135, 938-8581, 482-2604

LETOURNEUX/ metro Pie IX, 3½ 2e, 5½ 3e, propres, élect., les entrees, renovés. 350$, 495$, ref. 899-5794, 255-1783 message

LOFT rue Sherbrooke, à sous-louer, départ, foyer, terrasse, clair, luxueux, aubaine. 598-8900

LONGUEUIL, 5½, chauffage et eau chaude fournie, frais peint, plancher bois franc, 530 $, 444-3551.

LOUIS-HEBERT/ Bélanger, 5½, portes-patio, metro, 600 $. 593-9660.

MAISONNEUVE, Théodore, grand 6½, 2e, propre, éclairé, belles divisions, 525 $. 323-2575, 664-2242

MELROSE/Monkland, grands 4½, 5½ chauffés, poêle, frigo, intercom, 486-5700; 596-0299.

MENTANA 5346, 4 pièces chauffées, équipé. 495-8220, 274-9555.

METRO de l'Eglise, 5½, 2e, élect., 475 $. 931-0429, 465-6697.

METRO Angrignon, 5½, gazon, lav., etc. 550 $, ou meuble 443-9313

METRO Beaubien, 2½, tout incl. 325 $. 641-4272, 948-2759.

METRO Beaubien, 3½, 4½, rénovés, entrées, libres, 274-9562

METRO Beaubien, 5½, non chauffé, 400 $, libre maintenant, 273-3084

METRO Beaubien, 4½ équipés, rénovés, 575 $-695 $. 861-1213

METRO Beaudry, 4½, 1er étage, frais peint, 360 $ par mois. 596-0432 ou 1-834-2831

METRO Cadillac ou Assomption, haut 3½, rénové, 350 $. 251-0967

METRO Cadillac, 3½, oct., 255-5043 après 18h ou 254-7664.

METRO Castelneau/Jean-Talon, 4½-3½ chauffés, entrees. 747-5198

METRO Charlevoix, 3½, construction récente, 678-4872, 926-2127

METRO Charlevoix, 4½, r-de-ch., impeccable, spacieux, éclairé, 1 chambre, s/diner, salon, cour int., stationnement, 500 $. 768-7039.

METRO Crémazie, joli 4½, très propre, puits de lumières, quartier tranquille, arbres matures, 330$/mois. Libre 1er oct. 389-8642.

METRO Crémazie, 3½, demi s/sol éclairé, peint, tapis, 383-3437

METRO CADILLAC magasins, 3½, chauffé, poêle, frigo, 255-5433

METRO De la Savane, 4½, clair, tout inclus, prix réduit. 733-4248.

METRO Fabre, logement neuf moderne 4½, près toutes commodités, 620-6947.

METRO Fabre-Bélanger, poêle, frigo, chauffé, grand 3½ propre, 365$, balcon, 631-8616, 729-4865.

METRO Frontenac, spécial étudiants(es), 4½ neuf, 460 $. 334-0963

METRO Frontenac, 6½ 465$ neuf, 2½ semi-meuble 270$, 528-8948

METRO Frontenac, 6½, 4 chambres, ferme, élect. loc., 343-5973

METRO Henri-Bourassa, 835 Henri-Bourassa est, 3½ et 4½ chauffés, semi meubles, à louer prix très raisonnable. 747-1480; 331-6296; 648-7368.

133 À LOUER ÎLE DE MONTRÉAL

METRO Iberville, Des Erables, s/sol 4½ chauffé, 2 chambres fermées, 425 $, 722-6847 après 18h

METRO J.-Talon, 7½, haut duplex, 1er juil., 585 $. 279-4497

METRO Jarry, rue Drolet, grand 5½, très propre, non chauffé, 560 $ par mois. 385-4927

METRO Jarry, St-Denis, grand 6½, rénové de A à Z, 3 chambres, 625$. 849-2204, 387-8222.

METRO Jarry, 3½, poêle frigo, 340 $. 279-3648 ou 663-1239.

METRO Jarry, 5½, rénové, bas, septembre, 405 $. 271-9368.

METRO Jean-Talon (en face), 2½ meuble, rénové à neuf, tout inclus. 7171 Chateaubriand, app. 11

METRO Jean-Talon, Ch.-Colomb, 4½ ouvert, rénové, peint, bois franc; entrées. 385 $. 653-0328.

METRO Jean-Talon, 3½ pièces fermées, propre, poêle, frigo, libre, 342-9695.

METRO Jean-Talon, 3½ haut triplex, poêle/frigo incl., 729-7690.

METRO Joliette, beau 1½, chauffé, balcon, calme. 295 $. 484-9286

METRO Joliette, grand 3½ rénové, élect. Entrée lav/séc, 2e 345$, s/sol 325$, 945-9769, 278-4750.

METRO Joliette, rue Davidson, 3½, 4½, entrées lavv/séc., 729-9737.

METRO Joliette, 4½ rénové, 2e étage, bois franc, 435 $. 464-7512.

METRO Joliette, 4½, rénové, élec., entrees lav./sec. 400 $, 352-5146.

METRO Joliette, 4½, 5½, entrées, bas, 2e, 3e, libre, 274-9562; 527-1983.

METRO Joliette, 4½, 3e; 7½ r.-de-ch.; grands, elect. Libres. 253-4785.

METRO Laurier, grand 5½, rénové, bois franc, entrées lav./séc. 1er oct. 750$. 598-1694, 377-3582

METRO Laurier, 5252 St-Hubert, 2½ meuble peint, ascenseur, 350$.

METRO Lionel Groulx, 6½, construction 88. 678-4872, 926-2127

METRO Lionel Groulx, 4½ 483 $; 5½ 515 $; non chauffés. 683-5200

METRO LAURIER, 4618 St-Denis, 1½, 2½ tout inclus, 842-1643

METRO Parc, 3½, fermées, 2e étage, 280 $. 727-3781.

METRO Pie IX, s/sol 3½ chauffé, poêle frigo, 325$, 259-2776, 899-0540

METRO Pie IX, Jeanne d'Arc, 1½ meublé, propre, libre, 321-2972.

METRO Pie IX, Ste-Catherine E., 4½ - 380 $ et 5½ - 465 $, libres, chauffés, 256-5814, 739-4214.

METRO Pie IX, 3½, 4½, équipés, chauffés, eau chaude. 322-5373

METRO Préfontaine, 3½, libre, fenestration neuve, balcons, prix tres competitif, 443-2513, 648-6826.

METRO Préfontaine, 4½, foyer, béton, terrasse, 490 $, 952-2179

METRO Radisson, 2½, 3½, 4½, rénovés, intercom, chauffés, SPECIAL 2 ANS. 256-1837 ou 253-9200

METRO Rosemont 3½, bon état, libre, stationnement, 733-1838

METRO Rosemont, grand 3½ rénové, 365$, mois gratuit, 273-6822

METRO Rosemont, 4½ repeint, 2 doubles, 340 $. 731-3720, 354-2794

METRO Sauvé, 2½, 3½ chauffés, poêle/frigo, menage fait. 322-5373

METRO Snowdon, 5½ très propre, 2e duplex, poêle/frigo, bois-franc, puits lumière, tranquille, 486-6152.

METRO St-Henri, 1985, très grands 5½, frais peints. 324-5752, 655-2923

METRO St-Michel, 3½ fermées, mois gratuit, les entrees, 655-2199.

METRO Viau, beau 4½ peint, entrées lav./séc., 360 $, 628-5017

METRO Viau, grands 3½, 4½, 345$ +, mois gratuit 259-0272, 256-8043.

METRO Viau, 3½ chauffé. Libre. 592-6744, 621-3079.

METRO Villa Maria, grands 4½, 3½, chauffés, garage. Mois gratuit, 738-3434, 739-5856.

METRO VIAU, 3½, 4½, rénovés, entrees lav./séc., spécial 2 ans, bois franc. 899-9897 ou 253-9200.

METRO, 3½, 4½, 6½, 7½, excellents emplacements, prix compétitifs. 931-9274

MONTGOMERY 2579, 5½ elect. bus 24, métro Préfontaine. Libre 435 $ négociable. 524-5260

MONTREAL ET LAVAL
3½ ou 4½, rénovés à neuf, possibilité de 4 appareils. 327-7285

MONTREAL OUEST adj., 3½-4½ rénovés, poêle-frigo inclus, 1 mois gratuit, 340 $ - 390 $, 482-1222

MONTREAL, 3½, cuisine rénovee porte patio, spécial 522-6667

MONTREAL-NORD, grand 4½, entièrement renové, près boul. Pie IX et services. 661-8671.

MONTREAL-NORD, grand 5½, haut duplex, élect., 475 $. 322-3704.

MONTREAL-NORD, grand 4½, très propre, bon prix. 955-9887

MONTREAL-NORD, haut duplex 5½, maison neuve, 325-1452

MONTREAL-NORD, 4½ repeint, bon prix, près tout, libre, 735-0803

MONTREAL-NORD, 4½, élect., entrées lav./séc. 324-7847

MONTREAL-NORD, 4½, modernes, 12 358 Roland, 881-8092

MONTREAL-NORD, 5½ chauffé, très propre, haut duplex, libre 1er oct., 322-1381 après 17½ h.

MONTREAL-NORD, 6030 RENOIR 3½ 410$, 4½ 450$, imm. de prestige, propres, chauffés, eau chaude fournie, près services, libres. 324-0452, 351-0054, 324-7111

MONTRÉAL-NORD
2 MOIS GRATUITS
1½, 3½, pour personnes âgées, chauffé, éclairé, salle communautaire, s/jeux, piscine extérieure, sauna, ascenseur.
inf.: 5555 Henri-Bourassa est # 101
326-5852

MONTRÉAL-NORD
3½, 4½ béton, tout inclus. Penthouse 5½, 11½, avec terrasse et air climatisé. 328-7959, 955-7895

MONTREAL-OUEST
rénovés, 3½ 380$, 4½ 470$ - 485$, 6½ 625$, élect., salle de lavage, poêle/frigo. 1 mois gratuit + bonus. 684-7259, 628-5330

MTL NORD 4½, libre, chauffé, très propre, 526-6922, 621-6417

MTL.-NORD, près centre Bourassa. Promotion (derniers 6 mois): 4½ 1er, 350$; 4½ semi s/sol 295$; 4½ chauffé, 2e, 395$. 326-4432

MTL-NORD beau 4½, bas prix, T.V. ou micro-onde gratuit 620-7546

MTL-NORD 4½, centre Forest, mois gratuit, 494-7125, 259-8291

MTL-NORD 4½, entrée lav-sec repeint 355$, tranquille, 354-2794

MTL-NORD, grand 4½ chauffé, près toutes commodités, 725-7771, 324-6037, 324-6273

MTL-NORD, grand 5½, 2e, 450 $. 4½, demi s/sol: 380 $. 328-3476.

MTL-NORD, Langelier coin Marie-Victorin, 4½ libre, repeint, meublé ou non, autobus, 322-7324; 688-4577.

MTL-NORD, 11 711 Langelier, 5½ élect., 643-0871, 494-0990.

MTL-NORD, 2x3½ 2e et s/sol, les entrees, peints. 329-1019 message

MTL-NORD, 3½, 4½, rénové, stat., raisonnable, 852-2640, 345-0986.

MTL-NORD, 6130 boul. Léger, 4½ chauffés, 524-1474, 326-9370.

N.D.G. Decarie, 3½, 4½, chauffés poêle/frigo, près métro. 489-9445

N.D.G. 5½, r. de ch., + s/sol, poêle frigo incl., 595 $, 421-6621.

N.D.G. 5510 Avonmore, grand 3½ ensoleillé, 420 $ non chauffé. 488-1459 ou 949-5094.

N.D.G., adj. université Loyola, 3½, 4½, peints, équipé, libre, 489-7783

METRO St-Denis, 1200 pi car., bien situé, climatisé, 466-3954

St-Viateur/St-Urbain, 650 pi ca. local comm. 475 $. 689-5369/445-9888

SAUVE/ST-HUBERT, près metro Sauvé; 1 100, 2 100, 2 300 pi car. Bureau ou fabrication légère. Parking privé, chauffé, éclairé, climatisé; dénelge. Libre. 381-9977.

SHERBROOKE/ 91e Av., 5000' bâtiment, 200 000' stat. 956-0490.

ST-LEONARD, 3625 ou 7250 pi car. 10% bureau; spécial 4360' car. à 2.06$/pi. 326-4432 ou 648-9495.

VIMONT, boul St-Elzear O, 11500 pi car., et 2200 pi car. dans secteur industriel, prix discutable. 321-9797.

133 À LOUER ÎLE DE MONTRÉAL

NOUVEAU-BORDEAUX, 3½, idéal personne seule, 360 $. 331-4307

NOUVEAU-ROSEMONT, 3½, haut duplex, repeint, elect. 727-2401.

ONTARIO 2100 et 3303, logements à louer, 1½, 3½, 4½, idéals pour étudiants, meublés ou non. 526-4441, 528-7812

ONTARIO, 1½ poêle/frigo, propre, 250$ + élect., 526-8595, 737-5139.

OUTREMONT adj., av. du Parc près Laurier, 7½, élect., rénové, style européen, 875 $. 340-1150.

OUTREMONT adj., Côte Ste-Catherine/Decelles, 3½-475 $, 4½-600 $. 5½, 3 chambres, 775 $. Chauffé, eau chaude, poêle/frigo, 340-1150

OUTREMONT rue Lourier face église St-Viateur, 5½ et 6½, 1 150 $ et 1 250 $/mois, caractere européen, planchers chêne, rénovés, 1 500 pi car. 733-1228.

OUTREMONT Van Horne, 5½, 6½ rénovés, 278-6949, 272-0351.

OUTREMONT, beau 1½ clair, meublé ou non, 400 $, Isabelle, bur: 273-4881, rés.: 735-7682.

OUTREMONT, grand 4½, rénové, chauffé, eau chaude, poêle, frigo, à 1 rue du métro, près d'un parc, 271-9994, 466-9005.

OUTREMONT, grand 6½ non chauffé, 3e étage sur Van Horne, dans vieux triplex, 495$. Clef au: 1346 Van Horne.

OUTREMONT, près Sanctuaire, 7½ luxueux rénové, repeint, chauffé, garage. 733-2955 ou 342-4882.

OUTREMONT, Bernard, joli 4½, très clair, calme, dernier étage, 600 $ mois, libre 1er oct., 274-5996.

OUTREMONT, Laurier coin Querbes, 5½, 2 chambres, tout renové, boiseries, 815 $. 276-5905

OUTREMONT, Laurier O., 4½ (1 chambre), chauffé, 486-2420

OUTREMONT, Superbe Duplex 1er sept. Vaste, calme, lumineux. Entree spacieuse, grand living, 4 chambres, bureau, grande cuisine adj. terrasse, 2 s/bain. Garage, buanderie. Près College Stanislas. 1 650 $ negocible. 689-7567.

OUTREMONT, 1000 Pratt, grands, chauffés, béton, calme, ascenseur, concierge, garage libres, 3½ - 625$. 731-2610

OUTREMONT, 3½, 4½, 4 electros, parking, 1 mois gratuit, 288-1754

OUTREMONT, 4½, balcon, pour nov. Entre 10h et 17h: 272-5649

OUTREMONT, 6½, 3e, clair, calme, bois franc, stationnement, 730 $/mois chauffé, 272-1307

OUTREMONT, 809 Bloomfield, 4½, modernes, 278-6949; 272-0351.

OUTREMONT: superbe app. 5½, tres spacieux, cachet, 2 chambres possibilité de 3, chauffé, eau chaude, 950 $ et +. Concierge, 278-9675, 324-0452.

OUTREMONT: 50, Willowdale, 2½, 4½, ascensuers. Chauffés. 849-7061.

OUTREMONT
3 MOIS GRATUITS
1260 Bernard O., 5½, 800 $, incluant: poêle frigo, eau chaude, entrees lav./séc., bois francs, concierge, frais peint, endroit paisible. Bail de 2 ans. 273-4207.

P.A.T., 3½, bachelor, stat., entrée lav/séc., 1 mois gratuit, 881-9100.

P.A.T., 4½ fermé, bâtisse propre, coin René-Lévesque. 1030 Joseph Janot. 388-3898.

PAPINEAU Ste-Catherine, 3½, 4½, poêle/frigo. 524-4913 ou 287-1260.

PAPINEAU St-Joseph, grand 4½, 3e, bois franc, 440 $. 528-5227

PARC Lafontaine, face au parc, bel app. neuf ensoleillé; 2 chambres, foyer, alarme. 795 $, 271-7663.

PARC LAFONTAINE, 3814, 5½, 2e, chauffage élect., 486-1904

PARTHENAIS/ Mt-Royal, foyer, 5½, bois franc, 740 $. 528-5227

PIE IX près Cegep Maisonneuve, 3½, chauffés, eau chaude. Tranquille. 591-5939, 256-0396.

PLACE MEILLEUR 1½, 3½, chauffés, equipes. 333-1402, 488-6033

PLATEAU Cherrier, metro Sherbrooke, 3½ propre. 545 $. 321-2972

PLATEAU, Mt-Royal, 1½ propre, libre immédiatement. 845-9516.

PLATEAU, 2½ - 395$, 3½ - 450$, tout fourni, libre. 522-4641

PLATEAU, au 4370 Brébeuf, grands 2½, 3½, chauffés, éclairés, meublés ou non, stores. 598-7750

PLATEAU, grands 3½, 6½, à partir de 320 $, près métro, 527-1894.

PLATEAU, luxueux 3½, 550 $/mois. 524-0521 Guy

PLATEAU, magnifique 5½ - 625 $ non chauffé, libre, entrée lav./séc., 4629 Christophe-Colomb, 526-3824

PLATEAU, petite maison cachée derrière les arbres, charme garanti, 4½ - 755 $. Libre au 1er septembre: 521-1536, 845-0818

PLATEAU, rue Cartier, 7½ rénové, non chauffé, 640 $. 747-4970

PLATEAU, rue St-Hubert près Roy, grand 4½ chauffé, stationnement, boiseries chêne, 282-1524.

PLATEAU, Clark Bernard, grand 5½, très clair, 3 chambres fermées, 500 $. 683-5346 après 18h.

PLATEAU, De Lorimier/Mont-Royal, 4½ chauffé, pièces doubles, 540 $. 3½, 440 $. 523-9612.

PLATEAU, Gilford, 4½ fermées, 2e, propre, 385 $, 728-7354.

PLATEAU, Marquette/Laurier, 3½ tout rénové, 450 $/mois, poêle-frigo, elect. chauffage inclus, 526-2653

PLATEAU, St-Hubert, 1½ tout fourni, métro, 315 $, 335 $, 729-7912

PLATEAU, 4½, construction neuve, de luxe, tapis, soir: 843-3659

PLATEAU, 4½, luxe condos, béton, stationnement, 620 $ et +, 525-2243.

PLATEAU, 4½, style condo, neuf, poêle-frigo, 510 $. 389-2598

PLATEAU, 5½ (3 chambres), poêle/frigo, 725 $. 985-3176

PLATEAU, 6½, 2e, planchers bois, ensoleillé, Hôtel de Ville et Duluth, 595 $. 282-0063

PREFONTAINE 1590, 4½ peint, entrées lav./séc., 400$. 327-7474

PRÈS de U de M, grand 4½ clair, chauffé, équipé, propre, 737-2112

PRÈS metro Beaubien, grands 5½, r.-de-ch. et 2e étage. 975-2719.

PRÈS metro Préfontaine, 3½, poêle/frigo, 290 $. 365-3911.

PRÈS metro Viau, grand 4½ rénové, 2 chambres, entrées lav./séc., 375 $ à 400 $, 899-8944.

PRÈS parc Jarry, superbe 4½ neuf; rez-de-chaussee, cour, stationnement, près métro, 480 $. Jour: 273-6640

PRÈS STADE, magnifique 4½ rénové, bois franc, cour. 425$. Pierre 289-5309 ou 629-8728.

PRÈS U de M s/sol type loft rénové, chauffé, libre, 390 $. 727-7331.

R.D.P., à louer 3½, 350 $, 4½, 470$, rénoves, 648-8785, 643-0432.

R.D.P., grand 4½ style condo, stationnement, 494-7125, 259-8291

R.D.P., grand 5½ chauffé, eau chaude, COOP. 459 $, 643-0171

R.D.P., grands 4½ 425$, 5½ 475$, très propres. 272-9359, 844-2689

R.D.P., 4½ haut triplex, près tous services, 648-3703; 326-0694

R.D.P., 4½ style condo, mois d'août gratuit, parking, 324-1799, 325-9488.

ROSEMONT au 3745 Masson, grand 3½, rénové, nouvelle cuisine, lav./séc. fournies, 375 $, 386-9202, 723-3998.

ROSEMONT boul. coin 20e, 2½-4½, 300$ - 400$, 944-6956, 385-3789

ROSEMONT 3e/Masson, bas 6½ rénové, 2 chambres, 630 $. 4½ ouvert, 2e, 360 $, 384-6943

ROSEMONT, al grand 3½ chauffé, clair, très propre, calme, 374-3100.

ROSEMONT, bas triplex, 5½, bois franc, cour, 500 $/mois, 729-8477

ROSEMONT, beau petit 4½, près Dandurand, pièces fermées, très propre, ensoleillé, 350 $. 989-4575.

ROSEMONT, bl. St-Michel près Masson, 3½, 4½, chauffé, eau chaude, poêle et frigo, références, 729-9737

ROSEMONT, grand 3½ fermé, 2e, entrées, rénové, 7e av., 848-1197

ROSEMONT, grand 3½, 2685 Laurier est, # 4, 667-6964

ROSEMONT, grands 3½ et 4½ rénovés, célibataires cherchent jeunes locataires fiables. 952-9445

ROSEMONT, superbe 2½, neuf, chambre fermée, tout inclus, demi sous-sol, calme, 375 $, 374-3100.

ROSEMONT, sur Charles Thibault, 3½ non chauffé, 285 $. 728-8449

ROSEMONT, Angus, 4½ 3e étage 605$; 4½ demi s/sol, 550$. 326-1101.

ROSEMONT, Cartier, 3½ chauffé. 360 $. Libre. 277-3363, 969-1313.

ROSEMONT, St-Michel, 5½, 2e étage, 400 $. Libre. 729-3996.

ROSEMONT, 1ère Ave 5467; grand 3½ genre loft, très propre. Entrées lav./séc. 345 $. Libre. 681-5714.

ROSEMONT, 2½, 3½, 4½, 5½, 6½... Bur. 256-5050, rés. 363-6487

ROSEMONT, 2e Ave coin Beaubien, 4½ entrées lav.-sech., 3e, ménage fait, ref. 729-9737.

ROSEMONT, 2825 Gilford, bloc béton, style condo. 3½ demi s/sol 440$; 4½ 575$, 727-6609, 259-1641

ROSEMONT, 3½, rénové, 3e, entrées lav./séc., 350 $. 594-1361.

ROSEMONT, 4½, chambre double, propre, 315 $ mois. Libre maintenant, après 18 h: 721-6954.

ROSEMONT, 9e av., 4½, 350 $. Libre. 524-9831

ROSEMONT
Ai superbe, grand 3½, 2e av./Beaubien, chauffé, poêle-frigo, chambre fermée, clair, très propre, calme. 374-3100.

SHERBROOKE est, (Bordeaux), 4½ frais peint, planchers chêne et céramique, rénové, chauffage élect., balcons, 480 $, 672-2188.

SHERBROOKE E. 6975, 4½ libre, près métro Radisson 334-9717

SHERBROOKE E. 8230, 3½, métro H.-Beaugrand, propre, 334-9717.

SHERBROOKE E., 4½, poêle, frigo, élect., 345 $. Un mois gratuit. 525-7391.

SHERBROOKE EST 6300
Près métro, 3½ comme neuf, chauffé, poêle frigo, 255-5433

SNOWDON, rue Fulton, 7½ spacieux, près métro, magasins, université, sept., 737-2115

SNOWDON, Queen Mary, 4½, 5½, chauffés, équipés, métro, près U de M., 344-8884, 527-8373.

SNOWDON, 3½ rénové, parking, piscine, prix raisonnable. 345-0986

ST DENIS 8273-75, 2X6½ libres immédiatement. 389-8300

ST-ANDRE, 1½ tout neuf, 250$/mois tout compris, 385-0847

ST-DENIS près Jean-Talon, superbe 4½, 2 chambres, boiserie, renové, 5 appareils, 550 $. 389-2090.

ST-DENIS/Liège, métro Crémazie, 3e, balcons, calme, libre, 278-2824.

ST-DENIS/St-Zotique, 3½-4½, renovés, frais peints, 444-5599

ST-DOMINIQUE/Beaubien, grand 4½, 2

IMMOBILIER

186 BUREAUX À LOUER

A METRO Beaubien, bureau professionnel, 948-1891.

A MTL-NORD, Pie IX et Monselet Rénové, chauffé, parking. 331-7739.

A VOUS DE M'APPELER
J'ai l'espace, le prix que vous cherchez. Bail tout compris.
845-6393

AAA BUREAUX EXECUTIFS
Meublés - non meublés
tous les services

à partir de 99 $ / mois

GRATUIT: Photocopie et Fax
Paula: 273-3932

BOUL. ROSEMONT/ ST-MICHEL 250 $ par mois, + service de secrétariat ou non. 591-3336

BOUL. ST-JOSEPH, r-de-ch. d'un triplex, 1 600 pi car, ensoleillé, possibilité s/sol 800 pi car. 271-6319.

BUREAU à louer, bâtisse de prestige, près métro Crémazie, prix discutable. 8910 Lajeunesse 388-3898

CHERRIER coin St-André, architecture monumentale, 2500 pi sur 2 niveaux, idéal pour professionnel ou association, possibilité de partage des coûts et services, libre immédiatement. 522-4936.

COTE-DES-NEIGES: 200 a 9,000 pi.car. Stationnement, chauffé, climatisé, près hôpitaux. A quelques minutes du centre-ville. Occupation immédiate.737-7560.

FLEURY E. 11,500 pi. 2e étage, prix raisonnable,739-8861,697-8301

GRAND bureau à partager, Avenue du Parc et Fairmount, 300$ tout inclus, 278-1654.

LUXUEUX bureaux, 300 pi car. et plus, Ville St-Laurent, au carrefour des routes 13 et 40. 336-4030

METRO Frontenac 10 000 pi car, air, ascenseur, stationnement, clé en mains, occupation immédiate, subdivisible. Alliance Immobilia inc. crtr, Jacques Côté 252-5000.

N.D.G; 3,300 boul. Cavendish, 680 pi. car. Chauffé, stationnement. Occupation immédiate. Inf., 737-2268.

ROSEMONT, bureau rénové, lusqu'à 2000 pi car, stationnement, 725-7771, 324-6273

RUE ST-HUBERT 1595, lusqu'à 3 500' car., métro, libre, 526-6621

SHERBROOKE- Papineau, beaux bureaux individuels, loyer exceptionnel, 598-1778.

ST-DENIS, 600 et 1200 pi car., mois gratuit, 500 $ et 850 $, 322-9937

VIAU près hôpitaux, local 500 pi car., bureau ou commerce, 1 $ pi car. Un mois gratuit. 687-8473

VIEUX MTL loft 2500'car, professionnel, salle de montre, 424-2625

VIEUX-MONTREAL, bureaux de 400 à 3500 pi car., taux raisonnables, aménagés selon vos besoins, édifice Board of Trade, 300 rue St-Sacrement, 845-3254

186 BUREAUX À LOUER

315, BOUL. RENE LEVESQUE de 485 pi.car. a 4660 pi.car. Rez-de-chaussée, avec grande vitrine donnant façade René-Lévesque. Aussi 4500 pi car. au 2è étage. Occupation immédiate, chauffé, climatisé, électricité. 737-7557.

900 PI CAR, neuf, Ste-Rose - Laval, pour professionnel, 15 stat., bien situé, 628-1003, 1-776-6903

188 MAGASINS À LOUER

A C.D.N., coin Jean-Talon et Côte des Neiges, local, terrasse/verrière, idéal pour restaurant, 3500 pi car., rénové, 5900 $. 733-1444

COMMERCE ou Club Vidéo ou autres, 500 à 1900 pi car. 591-3336

MAGASIN à louer rue Ste-Catherine ouest face à Westmount Square, 2 500 pi car avec s/sol, rénové à neuf en '90. Contacter M. Allan 938-2995.

MAGASIN à louer sur Mont-Royal coin Papineau. 527-8481, 937-9027

MAGASIN à louer, 1000 pi car., près métro Crémazie, prix discutable. 8904 Lajeunesse. 388-3898.

MAGASIN ou bureau, 3 mois gratuits. Et 3½. 254-9706, 648-0526.

MASSON, nouveau emplacement, 50' de façade, coin de rue, opportunité.256-5050

METRO, excellents emplacements pour magasin ou restaurant.
931-9274

PROMOTEURS
SUPER AUBAINES POUR LOCATAIRES spécialisés en vêtements, électronique, mobilier, etc.
Tél.: 364-4550

STE-CATHERINE près St-Hubert, magasin à louer, 738-1166

MAGASINS À LOUER
- Laval et St-Laurent
- Montréal et St-Léonard
- Châteauguay
- Valleyfield
- St-Jean et Granby
- Victoriaville
- Trois-Rivières
- Québec et Lévis
- Cornwall

931-7261
IBERVILLE
M1986671-R 188

189 TERRAINS À LOUER

A-1 boul St-Laurent vente d'autos + garage 385-5332 soir 488-7584

204 APPAREILS ÉLECTROMÉNAGERS

FOYER DES AUBAINES
Vente poêle, réfrigérateur, laveuse, sécheuse. usagés.
6707 St-Laurent, 272-1127

TAPIS de salon mur-à-mur presque neuf 11x14, 1 an d'usure. Visite de 14h à 17h: 334-6378.

208 APPAREILS AUDIOVISUELS

NIKON SE avec lentilles 80-200 mm, lentille 24-48 auto-zoom Nikon F-2 avec moteur MD-3, meter Minolta 4, agrandisseur Saunders couleur 4x5, minuterie digitale, séchoir négatifs, lavabo. 286-8118

210 INSTRUMENTS DE MUSIQUE

ACHETERAIS GR-1 de Roland, en bon état, prix raisonnable. 649-2195

KORG T-2 avec étui et trepied, 2400 $ négociable! Soir: 253-9089.

PIANO d'app. Baldwin, excellente condition, 1400 $. 448-2258.

PIANO droit, excellente qualité, 800 $, soir 527-8462.

VENTE D'ORGUES 200 $ ET +
LA MAISON LAROSE INC. 383-8999

212 MACHINERIE, OUTILS

ATELIER ind.soudeuse gaz, outils ind., roulotte chantier, 661-6644

EQUIPEMENT complet pour usine de métal en feuille, "power brake" 10 pi., "power shear" 10 pi., soudeuses, etc. Vente en lot seulement. Faites une offre, 951-7340.

FRAISEUSE TOS FN 25, digital, excellent état, 7700 $, 687-3251

IDEAL POUR ELECTRICIEN
Camion nacelle 40', 6 roues, moteur diesel, en parfaite condition, 18 000$. 819-843-4322 ou 847-0453

213 ÉQUIPEMENTS DE BUREAUX

ACHAT, vente. Ameublement bureau, magasin, école, fabricant, neuf/usagé, gros/détail, 849-7184.

EQUIPEMENT COMPLET pour bureau. 483-2333, 488-1166

PHOTOCOPIEUR Pitney Bowes, 1 an d'usure. Pauline au 681-5089

214 ÉQUIPEMENTS COMMERCIAUX

CHAMBRE réfrigérée 10X20 avec 6 portes vitrées, hotte acier inoxydable 12', 1-773-7733

LIQUIDATION faire offre! Machine à crème glacée molle Taylor #754 servi moins d'un an, lundi au vendredi 739-3355 M. Georges.

MEUBLE-LAVABO de coiffure usagé, 375 $. 975-0719.

217 LE COIN DE L'ORDINATEUR

ah! 486 DX 33
120 DDU 4 mo ram
SVGA MONITEUR
1 395 $
ou 75 $ par mois
Appeler: 24 h: 7 jours/sem.
744-3309 - HI-BIT

ah! 486DX-33
120 DDU - MO RAM
SVGA 1265$ avec financement
973-8226 Info Laval

A L'UNIVERS DE L'ORDINATEUR
PRIX SPÉCIAUX SUR 386 ET 486
LOCATION LOGICIELS ET JEUX
950 Joliette, Longueuil. 674-5988

. . A INFOMONTREAL . .
Prix du meilleur commerce. Choix des consommateurs 91-92-93

80286-12MHZ 1 Meg	209$
80386-SX33 1 Meg	309$
80386-DX40 1 Meg Cache	359$
80486-DLC33 1 Meg	409$
80486-DX33 1 Meg Cache	709$
80486-DX2 50 1 Meg Cache	899$
80486-DX2 66 1 Meg Cache	1039$
486DX33VESA 1 Meg Cache	739$
4865LC2-66-IBM	649$

(PRIX ESCOMPTES)
Disque souple, I/O, incluant les manuels et 45 000 programmes "Shareware" disponibles
Spécial disque dur, V.G.A.
Cours d'informatique disponible
FINANCEMENT BANCAIRE
3 MOIS SANS INTÉRÊT
OUVERT JUSQU'À 21H
2400 Ste-Catherine est, 526-7171

217 LE COIN DE L'ORDINATEUR

. . A INFO-CARREFOUR . .
PRIX SPECIAUX SUR:
286, 386 et 486
8642 rue St-Denis - 381-4044

ABA 486-2/66
SVGA moniteur + carte
120 DDU 2 mo ram
1 495$ ou 50$/mois
DEMTECH, 937-8184

ACHAT/VENTE/ÉCHANGE
MAC IBM AMIGA ATARI 745-3123

BICMOS, 286-1516, Métro PEEL IBM 486/66Mhz 2M, 130M HD, 2 lecteurs, SVGA .28 1M, 1375 $. SndBlast comp 70, FAXmodem 58

CENTRE DU PC USAGÉ
ACHAT - VENTE
ECHANGE - LOCATION

XT 640K, moniteur mono	129 $
AT 286, 1 Megs	149 $
Écran couleur RGB	129 $
Écran VGA couleur	199 $
Écran SVGA .28, couleur	275 $
Disque dur 20 megs,	99 $
Imprimante laser	349 $

UPGRADE DISPONIBLE
carte maire-disque dur-moniteur
466-3230
20 ST-LOUIS, VILLE LEMOYNE

INFO-COMPLEXE RIVE-SUD

80386 SX, 25 MHZ	365$
80386, 40 MHZ	480$
80486, 66 MHZ	1 239$

5400 Grande Allée, St-Hubert
443-6366

MAC PLUS 2.5, HD 30 meg, à vendre 850 $, 733-7021

222 ANIMAUX

ADOPTERAIS chat rex noir, chat batard roux ou gris, chien dalmatien, chien setter anglais. 768-8626.

BERGER Allemand pure race, 7 sem., 350 $ ch. 738-1835.

CANICHES standards (Royal) enr., garantis, noirs ou bruns. 963-0684.

CHATONS Himalayens, persans, enr., vaccinés, dégriffé ou non. Accouplement garanti. 477-3429.

CHATONS Persans Himalayens, aussi service d'accouplement. 447-6637 ou 445-4070

CHEVAL PINTO, enr., 13 ans, 14 mains 2, dressé Western, classique, docile, 1 800 $. 1-514-432-2721.

CHIOTS caniches Royal noirs, enr., vaccinés, tatoués, 400 $, 962-5013.

CHIOTS Golden Retreiver, 4 femelles, 5 mâles, né(e)s le 8 août 93, enr., tatoué, vacc. et vermifuge, très bon pedigree, 1-834-3236 si absent laisser message répondeur.

CHIOTS Sharpei, Shih-Tzu, Lhasa, purs, vaccinés, 964-2613

CHIOTS, Boxer, pur sang, 4 sem., carnet de santé, tatoués, enr.. Tel. après 17 h: (819)-364-5035.

DALMATIEN (ô) 2 mois, enr., vac., lignée champion, propre, 598-1610

LABRADOR, chiots noirs ou jaunes, enr. C.K.C., garantis, 586-2654.

LABRADOR, mâle 3 mois, enr., vacciné, tatoué, propre, 598-7297.

LABRADORS noirs, 2 mois, enr., vaccinés, socialisés, garantis. 300 $, 468-0436.

QUARTER HORSE (cheval), enr., 4 ans, BA.E, aubaine, 582-3201

SHIH-TZU chiots enr., tatoués, vacc. à vendre. Grosseur mini, adulte entre 7 et 9 lb. Bon caractère, doux et amicale. 582-7017

SHIH-TZU chiots, enr., vaccinés, lignée champions, 858-0850.

SHIH-TZU minis chiots, enr., vaccinés, tatoués, propres. 955-8744.

223 MATERIAUX DE CONSTRUCTION

LIQUIDATION. Revêtement vynil, 0,36 $ le pi. car.; portes de bois 4 saisons 1 3/4 " , 69$; portes d'acier seulement, 49$; vitres thermo 1,95$/pi car. 254-8113

225 ANTIQUITÉS, OEUVRES D'ART

A ACHAT antiquité de la cave au grenier, payons "cash". 947-0847

EXPOSITION et vente d'antiquités de Westmount, du 9 au 12 septembre, jeudi, vendredi et samedi, de 11 h à 21 h, dimanche de 11 h à 17 h. 4675 Ste-Catherine Ouest, entrée: 4 $. Promotion Marie-Claire, 486-7195

SET s/dîner, 12 morc., merisier, 8 chaises dont 1 capitaine, valeur 7000 $ pour 3500 $. 928-3047.

MARCHÉ AUX PUCES

La Presse **285-7111**

VENDEZ DE TOUT
2 lignes d'annonce
4 jours consécutifs
pour seulement
13,49$ + taxes
(6,75 par ligne additionnelle)

interurbains sans frais:
1-800-361-5013

ACHETERAIS table Ping-Pong propre, filet et raquettes, 629-5373.

ANCIENS sets/chambre (3). Service vaisselle. Etc. 389-8300

AQUARIUM 72x37x19, valeur 3000 $ réduit 500 $. 858-0850.

ASPIRATEUR Fliter Queen, comme neuf, balai élect., 300$, 955-6871

BASSINETTE blanche, chaise haute et siège d'auto. 465-2865

CARABINE Woetherby 300 Magnum, télescope, 1000 $, 963-3045

CHAISE TONG laque bourgogne 150 $; 4 pneus P 215/70 R 14, 50 $, 849-1916.

CLASSEURS latéraux, unité rangement laque, table travail, table dessin, chaises, miroir, 276-8548.

COMPRESSEUR De Vilbiss 4 cyl., 15HP, 120 gallons, 2750 $, 733-5961

CUISINIERE, réfrigerateur. lav./séc., propres. 722-9154

FRIGO excellent état, machine à coudre Singer. Tablettes. 351-6008.

FRIGO Admiral, or, 17 pi cu.; poêle or, 30". Propres, 400 $. 931-1794

FRIGO 3 portes, or, 3 ans d'usure, 450 $, 279-2571.

GO-KART moteur 3 h.p. 4 temps, 20 MPH, neuf, adolescent, 649-8630

GUITARE classique Mansfield, + boîtier, + lutrin, 150 $, 376-5916

LAV.- SECH. Hitachi (format moyen), amande, 450 $; 521-7487.

LIT d'eau Queen size Somma, valeur 750 $ pour 350 $. 597-1048

MACHINES a tricotter pour petites et grosses laines, lot de fibre, occasion exceptionnelle. 671-3883.

MAGNÉTO-CASSETTE Technics auto-reverse, DBX, 120 $, 447-3709

MINI lav. à grande cuve, valeur 475 $ laisse 200 $. 322-9462

ORDINATEUR 386 DX, 4 vives, HD 100, 3½ et 5¼, imprimante HP Deskjet 500, SVGA, 2000 $, neuf, 687-9022 laisser-message.

ORDINATEUR 386 DX40 avec bureau, set chambre. 645-4474.

ORDINATEUR 386, VGA, imprimante 24 aiguilles, 675 $, 324-2076.

ORDINATEUR, imprimante, fax et orgue, bon prix. 439-6745.

ORDINATEUR: disque dur 660 MEG, 12 MS, programmes, 1 300 $ neg.; imprimante laser 10 pages/min., 177 fontes, 1.5 MEG, 1 300 $ neg.; "tape backup" ext. 125 MEG neuf, 400 $ neg., disque dur Syquest ext. 220 MEG, controleur, 800 $ neg., 664-1944 Serge.

PHOTOCOPIEUR, excellent état 600 $, jour: 374-9214, soir: 725-3799

PIANO DROIT Shaw, 1100 $. BABY GRAND américain 4000 $. 274-6716.

POELE, frigo, laveuse, secheuse, faites offre. Pagette 936-0999.

POELE 24 po, + frigo blanc, 400$. Table, 4 chaises, mélamine blanche, 75 $. Set chambre mélamine blanche + matelas 54 po, 150 $. Bicyclette d'exercices avec minuterie, 65 $. Grande table chêne + 6 chaises, 500 $. Céline, 448-4401.

POELE, frigo or moisson, comme neufs, 500 $. 325-5994.

ROBE DE MARIEE, 11 ans, toute dentelle, avec traine. Divan-lit avec grand tiroir; linge de maternité 13 à 16 ans; bureau d'étude; ski alpin et plus. Après 18h: 388-1067

SET de chambre mélamine moderne, gris, 6 mcx, 700 $. Poêle amande comme neuf, 400 $. Set de cuisine mélamine. 634-1362

SET de chambre pour garçon, appeler après 18 h. 646-1260.

SET s/dîner en laque noire, 8 mcx, moderne, aubaine; crédence 4 tiroirs/filieres/tagles. 768-7554

SET s/dîner, 9 mcx provincial français, noyer 975 $. 389-8300

SOFA sectionnel, tables, chaises, lampes et tableaux, mobiliers design, 739-5168.

STORES HORIZONTAUX (5), couleur ivoire, largeur 6'4" , hauteurs: 6'4", 6'10", 5'10". 842-1484 métro Berri

TV couleur 20 ", Zenyth, 27 mois garantie, 240 $, 376-5916

VENTE de déménagement, meubles etc... aussi pneus d'hiver P165 80R. 737-3590.

Le Marché aux Puces ne s'adresse qu'aux particuliers et exclut les annonces concernant l'immobilier, les services, les véhicules motorisés et les animaux. Vu les conditions particulières de cette offre, aucun changement ne peut être apporté au texte original en cours de publication. On peut d'autre part se prévaloir du privilège d'annulation en tout temps à partir de la première parution, mais telle annulation n'altère en rien la facturation qui s'établira obligatoirement sur 4 jours de publication.

228 ON DEMANDE À ACHETER

ACHAT meubles usagés, antiques, sofa à recouvrir. V.G.C., 735-4286

ACHETERAIS SERRE, pour production résidentielle, grandeur environ 25X75 pieds. Soir 477-1333.

ACHETONS LIVRES, et tableaux. 524-2619

RAMASSONS gratuitement meubles, antiquité, succession, 962-6515

239 MARCHANDISES DIVERSES

PRETONS cassette-vidéo, cours danse sociale, ligne, 523-1010

251 ENTRETIEN DE LA MAISON

NETTOYAGE de tapis, sofa, murs et fenêtres. Marc 445-8121

253 MAÎTRES ÉLECTRICIENS

MTL, entrée 200 amp., 999 $. André Blais Electrique, 471-0232.

255 ENTREPRENEURS

PLATRIER, joints, pose de gyproc. 279-8328

RENOVATIONS int. ext. MACONNERIE GENERALE réparations joints de brique et pierre. 692-5916

257 PLANCHERS

Sablage Renaud Cloutier Inc. Teinture, cristal. 322-3546.

266 GARDERIE GARDIENNAGE

GARDIENNE pleine de dynamisme garderait à plein temps votre enfant chez vous, de 0 à 14 ans. Appelez Mme Thiffault au 768-8626.

270 TRANSPORT, DÉMÉNAGEMENT

A BAS PRIX, courte et longue distance, Jean-Claude 254-7732.

A BAS PRIX, Réal D. déménagements, assuré. Visa. 387-6354.

A BAS PRIX, petits et gros, boîtes gratuites. Jean-Marc: 963-2384

A BAS PRIX, ACE Déménagement, Montréal, longue distance. Estimation gratuite. Roger 939-1533.

DEMENAGEMENT/TRANSPORT
A PETITS PRIX: GILLES 765-3423

Société pour les Enfants Handicapés du Québec

276 RÉDACTION, TRADUCTION

DIPLOME post-universitaire en droit + 20 ans d'expertise. A-F/F-A, WP, etc. 663-0448.

277 TRAITEMENT/TEXTE TRAVAIL BUREAU

C.V. Service Professionnel
Laser/traduction, 876-4006
Centre d'Emploi Expert/Onyx

C.V., bilingue, livraison gratuite, professionnel, 27,95 $, 363-9984

C.V., lettres et autres textes, laser, traduction. 278-8409 ou 949-5367

SUPPORT technique, secrétariat et service conseils personnalisé en recherche d'emploi, recrutement. **CV ACTION EMPLOI 491-5135**

MARCHANDISES ET SERVICES

202 MOBILIERS, ARTICLES MAISON

AVIS AUX CONSOMMATEURS
Meubles de manufacture à prix de gros, 351-7079. A. Tessier Ltée.

MATELAS neufs demi-prix, fermeture faillite, 984-9877

MEUBLES DE MANUFACTURE
Style futuriste moderne canadien artisanat 351-7079 A. Tessier Ltée.

TABLE s/manger, signée Le Corbusier, valeur 3000 $ pour 1000 $. 466-1398.

203 ÉQUIPEMENTS TÉLÉPHONIQUES

ACHETONS, vendons, cellulaires usagés, 591-1111.

204 APPAREILS ÉLECTROMÉNAGERS

A +500 POELES, frigo, lav.-séch., usagés, remis à neuf, garantie, (achetons). Meubles neufs, sets cuisine, chambre, salon, bibliothèques, appareils neufs. Prix d'entrepôt.8595 St-Dominique, 388-3536

ACHAT, vente, poêle, frigo, lav./séc., 2 ans garantie, 386-7123.

217 LE COIN DE L'ORDINATEUR

ah! 486 DX 33
120 DDU 4 mo ram
SVGA MONITEUR
1 395 $
ou 75 $ par mois
Appeler: 24 h: 7 jours/sem.
744-3309 - HI-BIT

ah! 486DX-33
120 DDU - MO RAM
SVGA 1265$ avec financement
973-8226 Info Laval

A L'UNIVERS DE L'ORDINATEUR
PRIX SPÉCIAUX SUR 386 ET 486
LOCATION LOGICIELS ET JEUX
950 Joliette, Longueuil. 674-5988

. . A INFOMONTREAL . .
Prix du meilleur commerce. Choix des consommateurs 91-92-93

80286-12MHZ 1 Meg	209$
80386-SX33 1 Meg	309$
80386-DX40 1 Meg Cache	359$
80486-DLC33 1 Meg	409$
80486-DX33 1 Meg Cache	709$
80486-DX2 50 1 Meg Cache	899$
80486-DX2 66 1 Meg Cache	1039$
486DX33VESA 1 Meg Cache	739$
4865LC2-66-IBM	649$

(PRIX ESCOMPTES)
Disque souple, I/O, incluant les manuels et 45 000 programmes "Shareware" disponibles
Spécial disque dur, V.G.A.
Cours d'informatique disponible
FINANCEMENT BANCAIRE
3 MOIS SANS INTÉRÊT
OUVERT JUSQU'À 21H
2400 Ste-Catherine est, 526-7171

OFFRES D'EMPLOI

(Tous les postes annoncés sont ouverts également aux femmes et aux hommes).

Avis

— OFFRES D'EMPLOIS —
MERCI
À TOUS LES ANNONCEURS
DE BIEN VOULOIR RETOURNER UN ACCUSÉ
DE RÉCEPTION AUX POSTULANTS.

306 SANTÉ, SERVICES COMMUNAUTAIRES

HYGIENISTE-DENTAIRE, diplômé(e). Temps plein. A Fabreville. Contactez Lyne, au 622-3030

MASSOPRATICIEN(NE), 672-7130, 276-2683, 686-1254, après 11h

PHARMACIE A ST-LEONARD
Recherche caissier(e), a temps plein, au service des cosmétiques et tabagie. Expérience et références. Communiquez avec M. Jacques Milette ou Mme Bellegarde, matin entre 9 ½ h et 11 ½ h. 322-8162

PHARMACIEN(NE) temps partiel, jeu. ven. soir, sam.. Centre-ville. M. Francoeur 288-1717

RECEPTIONNISTE DENTAIRE
Nous cherchons une personne bilingue avec expérience dentaire pour bureau au centre-ville. Le(la) candidat(e) sera une personne souriante et bien organisée. S.V.P. appelez 875-7971

SECRETAIRE-ASSISTANT(E)-DENTAIRE STAGE GRATUIT AVEC DIPLÔME
Stage gratuit de 4 mois, pour devenir assistant(e)-secrétaire-réceptionniste dentaire, pour bénéficiaires de l'aide sociale ou de l'assurance-chômage, 381-8577

307 ÉDUCATION ENSEIGNEMENT

ATTENTION! Besoin de professeur(e)s, clavier, guitare et violon, 657-0265

ECOLE PRIVEE D'OUTREMONT requiert un(e) professeur(e) pour enseigner en français à l'élémentaire, 14 heures/semaine. Expérimenté(e) seulement. Certificat du Québec. 739-3614, du lundi au vendredi.

310 BUREAUX

A LA RECHERCHE d'une personne pour travail général de bureau, avec anglais et WordPerfect 5.1 382-4100

MANUFACTURIER d'uniformes recherche commis pour service à la clientèle. Bilinguisme obligatoire. S.V.P. appelez Madeleine au 279-6263.

RECEPTIONNISTE bilingue, à La-Salle, Suzanne Bourdeau: 367-4468

319 VENTE, COMMERCE

AIMEZ VOUS ANIMAUX ET ARGENT ?
Marketing de réseau, nourriture pour chiens et chats. Aucun risque. Possibilité 300 $ a 5000 $/mois. Temps partiel/plein. 1-800-567-0805

EDITEUR se spécialisant en matiériel d'éducation cherche un(e) représentant(e) bilingue, commission +. Envoyez c.v.: C.P. 408, Virgil, Ontario, L0S 1T0.

EXTERIEUR MONTREAL
Sherbrooke, Amos, Rouyn-Noranda et Roberval. Personnes matures seulement. Auto nécessaire. Exp. dans la vente un atout. Promouvoir carte Privilège de grands magasins. Pour entrevue, 964-1131, Line.

NOUS recherchons des personnes sûres d'elles-mêmes, ayant de l'initiative, pour promouvoir des formulaires d'application pour cartes de crédit sur les campus universitaires. Travail occasionnel entre septembre et avril, le jour, bonnes commissions. Personnes bilingues seulement. Région de Montréal. Appelez Nicole entre 9 h et 12 h au 1-800-363-8955.

310 BUREAUX

SECRETAIRE téléphoniste bilingue avec expérience, P.D.E. BASS, média artistique, Henri 285-4444.

SECRETAIRE RECEPTIONNISTE pour entrepreneur général en construction à ville St-Laurent. Wordperfect et Lotus. Envoyer c.v. par fax au 339-5378

SECRETAIRE, temps partiel (18h avec disponibilité pour plus), expérience, bilingue, connaissance ordinateur, comptabilité, références, c.v. 671-1971

316 ASSURANCE

RECHERCHE personne avec expérience en assurance vie ou générale. Licence de préférence. Contactez M. Simon ou M. Dominic 849-0000

SECRETAIRE
Importante maison de courtage, demande personne dynamique qui recherche des défis dans le secrétariat. Expérience dans le domaine de l'assurance requise. La personne sera en relation avec des clients internationaux. Le bilinguisme et la connaissance du traitement de texte 5.1 sont essentiels.

Excellents avantages sociaux. Pour entrevue, communiquez avec: Huguette Miron, 281-2700.

319 VENTE, COMMERCE

3 GERANT(E)S DE DIVISION
Cie majeure en distribution d'équipement téléphonique, avec un surplus important de clientèle et sans compétition, recherche 3 personnes pour la direction des ventes. Expérience de vente et automobile requise, formation assurée. Revenus 50 000 $ +. Communiquez avec le vice-président au: 356-3260.

IMPRIMERIE
Vous êtes ambitieux et vous recherchez pour vous même et votre clientèle actuelle, l'imprimerie qui répondra à vos attentes professionnelles.
Vous voulez allez plus loin? Nous aussi!
852-3728
R 319

NOUS recherchons, vendeur(se)s avec ou sans expérience. Vous voulez gagner beaucoup d'argent, êtes-vous ambitieux et aimez la vente d'articles de bureau? Alors contactez le 877-4877.

POSTES A COMBLER
Le mandataire québécois d'une grande entreprise canadienne de services d'appels interurbains, doit combler 15 postes de

REPRESENTANT(E)S
Entraînement et prospects fournis. Excellente rémunération, bilinguisme nécessaire. Expérience de vente requise. Appelez dès aujourd'hui
M. Abe
(514) 985-0999

RECHERCHONS représentant(e)s avec expérience dans le domaine des véhicules récréatifs, s'adresser au 963-7294.

REPRESENTANT(E) en publicité. Devenez associé et employé moyennant léger investissement. Média artistique. René 963-2594.

REPRESENTANT(E)S domaine relation propriétaires-locataires, Commissions + bonis + renouvellement. Auto nécessaire. Bienvenue semi-retraité(e)s et retraité(e)s. Contactez Guy Boisvert entre 10 H et 15 H au 858-6040.

REPRESENTANT(E)S
Temps plein, temps partiel, domaine de téléphonie, aucune sollicitation, rendez-vous fournis, (ceci n'est pas la vente d'interurbains), potentiel de revenus extrêmement élevé. Voiture requise, communiquez au: 356-3260.

OFFRES D'EMPLOI

(Tous les postes annoncés sont ouverts également aux femmes et aux hommes)

300 OFFRES D'EMPLOI

300 OFFRES D'EMPLOI

500 $ à 2 000 $ par sem.

★ L'agent le plus important du Canada recherche des candidat(e)s en
★ **TÉLÉMARKETING-INTERURBAIN**
★ **L'ÉPARGNE:** c'est votre offre
★ **COMMISSION LES PLUS ÉLEVÉES**
★ *Pour rendez-vous entre 8 h 30 et 10 h, 13 h à 14 h.*
SIMON: 748-9999 M1990952-R 300

SALAIRE + COMMISSION

AGENCE DE TÉLÉMARKETING
RECHERCHE DE TÉLÉVENDEUR(SE)S

AUX PERSONNES DÉSIREUSES DE REVENIR SUR LE MARCHÉ DU TRAVAIL
— Bonne communication verbale;
— Sens de la persuasion dans une optique de vente.

CONDITIONS DE TRAVAIL
— Système informatisé;
— Temps partiel, 20 heures/semaine (jour, soir, samedi);
— Salaire de base;
— Commission, boni.

Près métro Laurier

BIENVENUE AUX ÉTUDIANT(E)S

Pour rendez-vous: Gisèle Allard
Martine Drolet
522-2627

ABONNEC 5 ltée

M1988391-R 319



— 10 —

De St-Henri à Madagascar

D.D.—Le lien, qui vous unit à eux et vous permet de partager, depuis toutes ces années, leurs peines et leurs joies, témoigne plus que de la simple reconnaissance ou de la gratitude. On sent une dimension spéciale à ce lien. Expliquez-moi un peu.

J.C.— C'est le «Ray aman'dreniny». «Ray» veut dire père et «Reniny» veut dire mère. Une combinaison compliquée, en malgache, des consonnes et des voyelles, en font un tout. Ce sont souvent des personnes d'un certain âge, avec une certaine sagesse, qui «accompagnent» le Malgache dans sa vie quotidienne. Le «Ray aman' dreniny» est présent, ami et protecteur, il tient lieu de père et de mère, dans une notion très élargie. C'est vous dire les relations assez spéciales, profondes, que j'ai avec eux. Je suis un étranger, et pourtant, il ne leur viendrait pas à l'idée que je puisse partir, même s'ils n'ont plus besoin de moi. À cause de la qualité du lien, je suis incorporé à leur communauté. Ce n'est pas une question de besoin, je fais partie de la famille. J'ai mon caractère, ma personnalité et ils m'acceptent comme tel. Je les connais bien, avec leurs limites, et je les accepte comme tels. Il y a un grand respect mutuel.

D.D.—Et si vous partiez demain, pour une raison ou pour une autre, que se passerait-il?

J.C.— Ils auraient une grande douleur et moi aussi. Mais les malgaches sont fatalistes: ils acceptent les événements les plus durs. Chose certaine, il n'y aurait pas d'oubli de part et d'autre. Car l'expérience la plus riche et la plus profonde que j'ai vécue dans ce milieu-là, c'est: comment un Québécois, qui vient de l'autre bout du monde, dans une culture tout-à-fait différente, dans une langue sans point commun avec la sienne, dans un milieu qui ne se compare d'aucune façon à du déjà connu, a pu réussir à s'incorporer à cette communauté humaine, y vivre et y trouver son bonheur. Par exemple, dans mon quartier, le soir, il y a beaucoup d'animation: les enfants dansent dans la rue, les adultes causent ou s'affairent, il y a plein de bruits... je m'y sens très à l'aise! Nos relations sont tellement cordiales et intimes, que je fais partie du décor. Ils ne m'appellent pas «vahaza» (étranger). C'est l'aspect le plus significatif de cette expérience. Cela veut donc dire que c'est possible pour n'importe qui, si on le veut vraiment.

D.D.—Votre expérience des communautés culturelles, au Québec vous menait directement à ce type de projet de vie?

J.C.—Je les ai beaucoup fréquentées. J'ai aussi vécu un an et quatre mois à Taiwan, il y a déjà longtemps; c'est là que j'ai découvert et apprécié la culture asiatique. Ensuite, comme ministre, j'ai beaucoup voyagé à travers l'Afrique et je suis tombé en amour avec ce continent. J'ai même deux fils cambodgiens que j'ai adoptés lorsque je m'occupais de réfugiés, au Québec. Les cultures asiatique et africaine m'ont toujours intéressé. Ici, c'est le mélange des deux.

D.D.—Vous dites cette expérience possible, pour n'importe qui, à condition de le vouloir vraiment. J'ai des réserves. Jusqu'à un certain degré d'intégration, je veux bien le croire, mais au niveau où vous le vivez, c'est tout de même rare...

J.C.— Peut-être, mais s'il n'y a pas de tricherie, s'il y a authenticité, c'est faisable. Je n'ai jamais triché: je ne prétends pas être Malgache. Je suis un étranger et je le demeure. Je n'ai jamais joué au «misérable», à l'«ouvriérisme», un temps populaire au Québec. Des intellectuels bourgeois venaient dans St-Henri, pour jouer aux pauvres. C'était tout ce qu'il y a de plus faux. J'essaie de mener une vie simple, mais je suis ce que je suis. J'écoute du Bach et du Mozart avec un appareil que les gens, autour de chez- moi, ne possèdent pas dans leur maison. Mais ça ne leur pose pas problème. C'est autre chose. L'essentiel n'est pas de faire semblant que... c'est d'être soi-même et d'être vrai avec les gens. On pourrait sans doute tricher quelques mois, sûrement pas des années.

D.D.—Donc vous êtes un étranger doté d'un statut privilégié, auquel nul passeport diplomatique ne permet d'accéder automatiquement. Il y a une phrase de Kipling qui dit: «Ce que je sais, je l'ai payé son prix». Qu'est-ce qui vous étonne le plus, de cette expérience?

J.C.— C'est une longue histoire d'amour avec ce quartier d'Andohatapenaka. Toutes les vies humaines comportent leurs expériences: nous sommes tous très différents. En tant qu'individus, arriver à se rencontrer dans cette dimension universelle, peu importe l'origine, la nation, l'histoire et la culture de chacun, c'est étonnant et très satisfaisant. C'est ce qui a permis notre connivence et notre compagnonnage jusqu'à maintenant. Les Malgaches sont réservés, c'est leur côté asiatique: ils ont une pudeur que je trouve remarquable et que j'apprécie beaucoup. Ils respectent l'autre en tant que tel et ne cherchent pas à se l'accaparer, à le posséder. Je craignais beaucoup, au début, ce phénomène d'accaparement mais ils n'ont pas ces pulsions possessives. Ils savent quels sont mes goûts, mes défauts, mes besoins: ils ont une grande délicatesse et ont une perception authentique de l'autre. Ils m'ont appris beaucoup. Je suis un peu fougueux de nature, à l'emporte-pièce dans certains cas mais en vivant dans un milieu où les comportements sont à l'opposé, j'ai modifié certaines humeurs, certaines facettes de mon caractère. J'en suis heureux.

D.D.—Au niveau du CDA, cette relation authentique donne certainement une couleur particulière aux échanges avec les intervenants?

J.C.— Il aurait été impensable, il y a quelques années, de discuter comme nous le faisons présentement. Je le prends comme une preuve de grande amitié. La réserve, si présente au début, est tombée. Maintenant, une femme comme Louis

OFFRES D'EMPLOI (Tous les postes annoncés sont ouverts également aux femmes et aux hommes).

319 VENTE, COMMERCE

REPRESENTANTS(ES) avec ou sans expérience. Compagnie de prestige, plusieurs avantages, formation adequate, D.E.C. et plus. Jacques Thouin: 353-4937

TELEMARKETING - SONDAGE Avec expérience, temps partiel. Jour. 6 $/h + commission. Métro Savane. 694-8741 laisser message.

TELEMARKETING. Bilingue, motivé(e), heures flexibles, de la maison, rémunération excellente. 363-6754.

UN "JOB" PAYANT?
Pourquoi pas! Nous sommes une firme internationale qui oeuvre dans le domaine alimentaire depuis plus de sept ans.
Nous recherchons de bon(ne)s vendeur(euse)s qui aimeraient se joindre a notre équipe.
Les candidat(e)s devront avoir un permis de conduire en bonne et due forme et l'étoffe nécessaire pour faire de la sollicitation.
Nous fournissons:
- Un programme de formation
- Un véhicule de compagnie
- Une clientèle protégée sur informateur
- Un système de bonis
- Une possibilité de revenus (selon vos talents) de 600 $ a 1500 $ / commission / semaine.

Monsieur Monet 687-9863

VENDEUR(EUSE) bilingue (telemarketing), pour centre de conditionnement physique, salaire + commission, expérience exigée. Envoyez c.v. à La Presse, ref. 12827, C.P. 6041, Succ. A, Montreal, Quebec, H3C 3E3

VENDEUR(SE) bilingue demandé(e) pour vente de tissu de décor, expérience requise. Appeler M. Pierre 272-0247

VENDEUSE(EUR) expérimenté(e) vente d'encadrement et materiel d'artiste, personne bilingue. Pour rendez-vous, 721-7852.

VENTE commerciale et industrielle. Rendez-vous fournis de 8 h à 16 h: Commissions de 40 000 $ à 125 000 $ par année. Appeler Andre Mailloux, 849-2100.

322 CLUBS, HOTELS, RESTAURANTS

AIDE-CUISINIER(E) temps partiel pour travailler sem. et fin sem. dans un casse-croute achalandé. Expérience et références demandées. S'adresser au 1058 St-Denis.

BAR PENTHOUSE
Danseuse(eur)s jour/soir, 866-3030

CUISINIER(E) et plongeurs(es) de soir ou de nuit demandés(es). Se présenter au 1570 Ste-Catherine est avec votre c.v. demandez M. Larry Anderson.

CUISINIER(E) responsable pour restaurant spécialisé dans les fondues. Expérience nécessaire. Appeler pour entrevue entre 9 et 11 h.am au 382-8246, M. Langlois.

GERANT(E), serveur(euse)s, cuisinier(ère)s, plongeur(euse)s pour nouveau restaurant-bar sur la rue St-Laurent.
Se presenter au 3509 St-Laurent avec c.v. et photo obligatoire.

RESTAURANT de l'île des Soeurs recherche: plongeur(se) à temps plein, plongeur(se) de fin de sem., serveur(se) à temps plein. Se présenter au 300 Chemin du Golf entre 13 h et 16 h, demandez Christine.

RESTAURANT LES PRES
Recherche aide-cuisinier(ière) et serveur(euse)s avec 5 ans d'expérience minimum. Temps plein, temps partiel.
Laissez coordonnés au 273-0314, nous vous rappellerons.

SERVEUR(SE)S à temps partiel, pour salle à manger, 3177 Masson.

SERVEURS(EUSES)
salle à manger
Temps plein et partiel
AIDE CUISINIER(IERE)
et GARDE-MANGER
Avec expérience
S'Adresser au:
1000 boul. Gouin ouest
R 322

SERVEUSE(EUR) d'expérience. Après 16 h: 3863 St-Denis, François

VENDEUR(EUSE) avec expérience pour une boulangerie-pâtisserie, bilingue. Appels sérieux seulement. Métro Villa-Maria ou autobus 24. Se présenter au 3857 Decarie, ou tél. 487-9887 entre 9h30 et 11h30

322 CLUBS, HOTELS, RESTAURANTS

BARMAN(AID)
CASINO
Croupier(ière)
Serveur - Serveuse
Services de placement
Permis du ministère
ÉCOLE DES MAÎTRES
Peel
849-2828 • 1-800-561-1781
M1188982-R 322

323 ALIMENTATION

PÂTISSIER(IÈRE) avec 3-4 ans d'exp., temps plein ou partiel, bon salaire, à Laval, 333-1381, 332-7631

VENDEUR(EUSE), pour pâtisserie St-Louis de France. Temps plein ou partiel. Se présenter au: 3575 Berri. 849-5058 M. Kadian.

325 TECHNIQUE, MÉTIERS SOUS-TRAITANCE

BIJOUTIERS(IERES) demandé-s(es) pour la Rive-Sud, avec expérience. A. Lacroix 354-7970

CONCEPTEUR(TRICE) ET REALISATEUR(TRICE) pour décor de Noel, expérience requise. Envoyer c.v. à Succ. Rosemont, C.P. 190, Montréal H1X 3B7

FLEURISTE demandé(e) 10 à 15 ans d'exp., Laval, 663-8222.

INFOGRAPHISTE expérimenté(e) demandé(e) pour travail à temps plein. Envoyer c.v. avant le 17 sept. PARAGRAPHE Inc. 7770 Transcanadienne, St-Laurent, H4T 1A5. a/s M. Patrick Desilets.

PHOTOGRAPHE et personnes pour reportage. S'adresser au 4293 St-Hubert suite 205, Montréal, entre 9h et midi .

TECHNICIEN(NE) en électroménagers,(poêle, refrig. etc..avec expérience en refrigeration demandé(e). 276-0830, Lavergne Inc.

327 COIFFURE, ESTHETIQUE

COIFFEUR(SE) et assistant(e), quartier Côte St-Luc/N.D.G., salon dans centre d'achat, temps plein avec expérience, Soir: 336-7758.

SALON d'esthétique, rue Laurier à Outremont, cherche esthéticien(ne) d' expérience, bilinguisme requis, temps plein. Contactez Claudel ou Sophie au 274-4929.

328 INDUSTRIE DU VÊTEMENT

BESOIN 5 opérateurs(trices) avec expérience. Machine plain et overlock. Travail à domicile. 326-8749 entre 9h et 17h

GRADATION, expérience système ordinateur Lectra, vêtements d'enfants. Danielle au 527-9354.

329 INDUSTRIEL, MANUFACTURIER

OPERATEUR(TRICE)S de brake, de "punch press", metal en feuille. Travail permanent. Se présenter 6265 Notre-Dame est, Mtl.

331 ENTRETIEN SECURITE CONCIERGERIE

CONCIERGE recherché(e), bilingue, semi-retraite(e) ou retraité(e), 36 logements, 1 ½ app. fourni. 387-2261 ou 591-3263.

COUPLE avec expérience seulement, bilingue, avec références, pour conciergerie 40 logements près du Stade. Envoyez c.v. au 410 Lafleur, ville Lasalle H8R 3H6.

COUPLE SURINTENDANT quartier Côte-des-Neiges, expérience un atout. Logis fournis. Immeuble 48 app., 342-3002, 735-5331.

334 SERVICES DOMESTIQUES

AIDE-DOMESTIQUE, entretenir maison et garder enfant, chambre et pension comprise, 426-8636

334 SERVICES DOMESTIQUES

BONNE bilingue, temps plein, logée, Vermont. Tâches: prendre soin de 2 filles 13 et 17 ans, un peu de ménage, un peu de cuisine. Chambre et pension comprises, moyen de transport souhaitable. Salaire à négocier. Pour entrevue, Mr Gammella, 802-492-3412.

GARDIENNE pour enfants 1 et 3 ans, entretien maison, logée, références. 931-3588 après 18 h.

GARDIENNE, 2 bébés, 5 jours, non fumeur, 8h à 18h, N.D.G., références au répondeur aut. 484-0744

GARDIENNE, 2 enfants, 5 jrs/sem., avec expérience, 487-4668.

RECHERCHE gouvernante, 5 à 7 jours/sem., pouvant demeurer à mon domicile pour garder 3 bébés et accomplir travaux domestiques, St-Lazare. 455-3928.

RESIDANT, avec expérience, responsable et bilingue, 5 jours/sem., incluant cuisine pour personnes âgées. 483-5221

339 MANNEQUINS, MODÈLES

ÇA TOURNE! Figurant(e)s. Films séries. Tous âges. 987-7417 285-1724

MANNEQUINS
Compagnie internationale de mode pour dames cherche mannequins pour prêt-à-porter féminin, minimum 170 cm, pour séances de photos à Montréal et New York. 50 $ l'heure. Faire parvenir photo à: JCI, suite 2412, 250 West, 57th street, New York New York 10107

340 EMPLOIS DIVERS

AI URGENT BESOIN
De personnes pour travail au téléphone. Bon salaire. 382-0459.

AIDE-COMMIS magasin, connaissant dactylo, expérience non nécessaire. SE PRESENTER AU: 1451 BLEURY

CAISSIER(E) pour tabagie, à temps plein. Se présenter au 870 de Maisonneuve est, M 5, Mtl.

COMMIS de bureau avec expérience. Temps plein. Facturation, inventaire, service à la clientèle, etc. Secteur St-Urbain/Laurier. 933-5513

INTERVIEWEUR(E)S demande(e)s pour maison de sondage. Excellente élocution et parfait bilinguisme exigés. Bernard Desparois 931-8236.

SODEMA
CHEF DE FILE CANADIEN EN TELECOMMERCIALISATION
RECHERCHE DES
AGENT(E)S DE PROMOTION
Ces agents auront our fonction d'effectuer des appels pour la promotion et la vente de services offerts par nos différents clients.
Vous aimez la vente et êtes un excellent(e) communicateur(trice). De plus, vous désirez travailler dans un milieu dynamique et professionnel.
Pour tous renseignemenets appelez sans tarder:
287-3236

340 EMPLOIS DIVERS

IMMÉDIATEMENT
350 $ à 800 $ SEM.
Personne sportive et dynamique pour effectuer présentoir et livraison dans la région de Montréal. Aucune expérience necessaire.
745-0987/88/89

JOLIE(I) massothérapeute, tenue sexy, bon salaire. 645-9868.

ORGANISME communautaire à Dorval, recherche personne pour démonter photocopieurs ou laser, pour fin de recyclage. Doit être sur le Bien-Être Social. 633-9315.

PERSONNE demandée pour travailler sur machine à coudre. Aucune expérience necessaire. S'adresser 90 Louvain ouest.

TÉLÉMARKETING - SONDAGE Avec expérience, temps partiel. Jour. 6 $/h + commission. Métro Savane. 694-8741 laisser message.

TEMPS PLEIN
TEMPS PARTIEL
400 $ À 900 $
☆ ☆ ☆
DISTRIBUTION
LIVRAISON
ETUDE DE MARCHÉ
REVENU GARANTI
745-0987-0989

342 EMPLOIS DIVERS A TEMPS PARTIEL

SONDAGE téléphonique, tu es étudiant(e) ou décrocheur(se) payons en argent.
Avant 16h30 - 522-4430

343 EMPLOIS DEMANDÉS

ACHETEUR expert, habillement homme-femme-enfant (jouet), Hong Kong, Corée, Italie, 731-5176

346 PRÉPARATION DE CURRICULUM VITAE

• A-1 • ConseilPro / 499-9414 • Rédaction professionnelle de c.v.

C.V. - SERVICE 1h. 24.95 $
IMPRESSION LASER 598-0539

350 COURS FORMATION

• • • • • **ANGLAIS** • • • • •
Cours intensifs. Privé. Par professeur anglophone diplômé, expérimenté. Préparation TOEFL. 50 $ pour 2 h ½ 939-1617

ANGLAIS RESULTAT GARANTI intensif, 849-5484

APPRENEZ le metier de fleuriste, depliants gratuits. 388-6957

COURS d'anglais, groupe 12 $, privé 25 $, metro Beaubien. Soir. Conversation. Résultats. 727-0868

COURS de rattrapage en mathématiques, anglais et français, tous les niveaux, pour les étudiant(e)s qui veulent s'améliorer rapidement et apprendre à travailler systematiquement et avec efficacité. 276-8746, 681-1749.

COURS pratique d'assemblage de micro-ordinateurs. 528-6868.

350 COURS FORMATION

COURS pratique d'assemblage de micro-ordinateurs. 528-6868.

• COURS D'AGENT DE VOYAGE
Ecole Sigma (B.S. éligible). 252-9225

PROFESSEUR d'anglais cours privé: débutant, intermédiaire, avancé. Conversation. 733-2484

350 COURS FORMATION

COURS D'ANGLAIS PRIVE
Méthode rapide et efficace. Choisissez l'heure et le jour qui vous conviennent, dim. inclus (1 fois semaine), à votre domicile si desiré. 274-9697; 847-5273 entre 14h et 22h

WORDPERFECT - diplômé de WP Lotus DOS, privé/groupe. 383-3429.

SERVICES PERSONNELS

403 COMPAGNES, COMPAGNONS

FEMME 48 ans, 5'2", 120 lbs, libre et autonome, désire rencontrer homme de coeur et d'intelligence, libre et equilibré. C.P. 644, succ. Deslardins, Montréal, H5B 1B7.

SHIVA homme, fin vingtaine, assumant sa partie féminine, ouvert à l'univers, la tête au ciel et les pieds bien sur terre, amoureusement seul, méditatif avec regain de rock'n'roll, cherche pas désespérément SHAKTI femme, assumant son côté masculin, un tant soit peu tantrique, sans élan de possessivité, qui n'aime pas trop mais bien, 25 - 30 ans, pour relation ici et maintenant. La Presse Réf. 12780, C.P. 6041 Succ. A, Mtl, Québec, H3C 3E3.

406 LIGNES DE RENCONTRES

(514) (418) (819)
1-976-2274
Liste avec No tél ou boîte vocale: d'hommes, femmes, couples gai(e)s. Pour rencontres de toutes sortes.
1-976-6725
Conversation intime
En privé un-a-un
10 $/ appel, 24/24

410 ASTROLOGIE, OCCULTISME

A.A.B.A: Marc Brassard, Tarots, Astrologie, Voyance. Révélations precises. Travail honnête, 843-8430

CADER Grand médium voyant africain résout vos problèmes, amour, reconciliation, protection, chance en affaires, etc. 933-3156

414 MASSOTHERAPIE

CALIFORNIEN, Suédois, cours pour couple. Magali, 678-1080.

CHINOIS, Shiatsu, Européen, Russe sauna. 3 ave Cornwall, 738-7917.

MASSAGE shiatsu et suédois par homme, 24 h. 5 2 7-1 1 1 4

MASSAGE EUROPEEN
2045 Bishop #5. 849-6404

NOUVEAU concept de détente et de relaxation, 434-3577

PROMOTION: 30 $/1 h. But sérieux seulement. Suzanne. 667-8691

STUDIO K Massothérapie, 2075, de la Montagne, suite 30. 843-7374

415 CONSULTATIONS

IMMIGRATION - VISAS
permis et litiges. Q.C. Enr. 984-4540

440 ESCORTES, RENCONTRES, ETC.

A AGENCE Véronique. Choix exclusif hôtesses (30-50) + domination. 353-9119, 493-9102

A B C DU MASSAGE! CLIMATISE
Alexandra. Rive-Sud, 323-7499

A BEAUTY DRIVE
Spécial collégiennes, domination, 2 h-1 fille, 2 filles-1 h. 24/24 hotel, motel, 949-5702

A BELLE LILIA TE RECOIT
2 douches, massage, jour: 955-8037

A BELLE Tania. Femme de classe se déplace. 24 h/7 jrs. 838-8172

A L'ELEGANCE choix de 15 jolies demoiselles, 24 h, 949-1574.

A NOUVEAU beau gars robuste. Physique parfait. 932-1356 749-8818

440 ESCORTES, RENCONTRES, ETC.

Absolument Barbie?...Hum! 273-3398

ACCUEILLANTE KIM 527-9095

ADORABLE Alice qui se déplace 891-6088

AFFOLANTE SOPHIE zzz 521-1862 zzz

AGENCE DOUCE MARIE-LYNE se déplace pour vous. service super sexy 24/24, 949-3449.

AGENCE VEGAS jolies filles 18 à 35 en tout temps 374-1499

APPELE MOI J'attends ton appel. Maryse 727-8933

ATTRAYANTE ET DOUCE LISON 528-9907

BEAU jeune culturiste donne massage, se déplace, Brian, 255-3688

BELLE LINDA TE RECOIT 937-6124

BLONDIE Ste-Adèle. 1-229-9378

BUSTE ET DENTELLE 527-2610

CHERRY BLOSSOM 285-8790

CHRISTEL séduisante, pour hommes d'affaire, 323-9256

DELICIEUSE KIM zzz 524-5175 zzz

DETENTE SANTE. Massage professionnel. Sophie 499-0164.

DIANE TE RECOIT 526-1501

"DIANE" Popette 765-2975

DOMINATION et DISCIPLINE 858-9092

ESCORTE B.B. Sexe Enr. Fille, lesbienne, couple. 24 h, 891-3924

FRANCE TRANSSEXUELLE Nouvelle à Montréal! 596-3728

JOSIANNE TE RECOIT 670-0815 Rive-Sud

KATHLEEN jeune transsexuelle NOUVELLE VENUE, 527-0890

KATHLEEN sensuelle et erotique 596-3820

LA SEDUISANTE MARYLIN Très sexée. 526-2174

LILI belle transsexuelle 598-0357

MARIE CLAUDE TE RECOIT 847-0780

MARTINE te reçoit 524-3019

MASSAGE pour hommes seulement, • BEN: 523-4243. Après 17h.

MELANIE 20 ANS TE RECOIT. Discretion assurée. 738-6488

PAMELA antillaise séduisante pour homme d'affaires, 323-5986.

POURQUOI PAS Natacha. Appele-moi, 525-1501

RENCONTRE OCCASIONNELLE 729-7217

SEXY EMMANUELLE zzz 526-3403 zzz

SIMON belle queule, pour rencontres discrètes. 527-9625

SPECTACLE érotique, en privé, le me déplace, 721-5363

SUPER beau jeune culturiste, massage homme, Andrew 891-6849

VENEZ nous choisir sur photo et vidéo, et appelez-nous. 663-1337

VICE VERSA ENR. 591-3437
Hommes, femmes, couples, gais

445 STUDIOS DE MASSAGE

MASSAGE ULTRA relaxant, 10h30 à 20 h. Ana ou Julie, 276-1443

SUPER entrée gratuite. Studio 75 t'invite. Nouveau décor! 662-1321.

TRANSPORT ET VÉHICULES AUTOMOBILES

AUTOBAINES

501 MACHINERIES DIVERSES

PRESSE hydraulique, différentes dimensions, directement du fabricant. (819) 372-5308.

511 CAMIONS FOURGONNETTES

A ST-Eustache, choix 150 camions usagés. Garage Belisle, 623-2324

AEROSTAR '89 allongé, aut., très bas km, comme neuf, tél. Pierre **REPENTIGNY TOYOTA 581-3540**

AEROSTAR XL 89, V6, équipe, 7 300 $, Inter Save 984-1026.

AEROSTAR XL 89, 7 passagers, air, 7900 $. Daca Auto 952-7617

AEROSTAR XLT Longue 89, garantie. Sega Inc., 653-3333.

ASTRO Van 1991, 4x4, extentionne, 45 000 km, freins ABS, gris 2 tons, tout équipé, 19 500 $, 881-1936

ASTRO VAN '89, aut., bas km, comme neuf. Demandez Pierre **REPENTIGNY TOYOTA 581-3540**

A-1 GMC 5 vit., 80, boite alu 12', roues doubles, 2000 $, 661-0640

BRONCO Eddy Bawer 86, spécial! 85 000km. Sega Inc., 653-3333.

CAMION campeur GMC 25, 1978, Curtis, couche 4 personnes, équipé, bonne condition, 45 000 milles, 2200 $, 632-8339

CAMIONNETTE Toyota V-6, 90, tout équipée, 14 900 $, 354-7323

CAMPEUR Westfalia, peinture et mécanique impeccables, 528-1762.

CARAVAN LE 89, V-6, air, cruise, 9500 $. 748-9794.

CARAVAN SE 88, aut., 88 000 km, 6995 $, Auto Yvon 984-6273.

CHEROKEE LTD 90, aut., tout équipé, int. cuir, impeccable. **LEMANS AUTO 257-4787**

CHEROKEE LTD 91, 4 portes, 4x4, aut., noir, cuir, 46 000 km, A1, Leclair Auto, 376-2630

CHEROKEE LTD 92, tout équipe, 40 000 km, balance de garantie, vrai bijou, 18 900 $. 591-3798

CHEVROLET '91, 1500, King cab, aut., 54 000 km, 14 900 $. Cloginor auto - 348-6816

CHEVROLET Cheyenne '88, aut., 107 000 km, 5 500 $. 465-1515.

CHEVROLET PICK-UP 2500 89 4 x 4, 6.2 diesel. Aut. Equipé. Reprise. 11 500$. CMA 949-2121.

CHEVROLET 87, 1 tonne, diesel, 6.2 l, 6 roues, 4X4, aut., dompeur, boite alu., seulement 17 000 km, aubaine 18 500 $, 1-834-6545.

CHEVY Van 1992, diesel, 62 000 km, garantie 160 000 km, blanche, 15 900 $, Auto Action Inc., 568-3382.

CUBE Van 83, 12 pi. aut., 2 700 $. 454-9098, 389-3913.

DODGE Caravan Cargo 88, 6 cyl., moteur neuf, 3500 $, 661-3556 Eric.

DODGE Ram ½ tonne '86, boîte verre 8 pi., très bonne condition, 318 aut., prix nég., 358-4997.

ECONOLINE '83, 1 tonne, transmission défectueuse, 600 $, 1-835-9794

ECONOLINE 350 1990, 7,3 l, diesel, allongé, 75 000 km, très propre, 14 500 $. 1-562-6638 ou 7747.

FORD Aérostar '92, 5 places, 37 500 km. Quel est votre prix? Vente cause départ. Appelez avant 13h ou après 18h: 445-0956

FORD Aerostar XL 1989, 6 cyl., air, 7 passagers, 65 000km, 8800$. N.J. Autos, 983-6769

FORD Aerostar XLT 1988, 125 000km, impeccable, 7800 $. Therrien Auto 676-2820, 445-8476.

FORD Bronco II 86, 130 000 km, 3900 $ nég., 721-9508.

FORD Bronco 88, 5 vit., 4x4, 6 cyl. Leclair Auto, 376-2630

FORD Econoline 150, 1990, 43 000 km, aut., "over drive", V6, 4.9 L, ABS, A1, 8 900 $. 669-3246.

FORD Econoline 89, ½ tonne, blanc, 5995 $, Auto Yvon 984-6273

FORD F-150 '88 4x4, 70 000 km, man., boîte. A voir! 956-1984.

FORD Ranger King Cab 1992, 4x4, 22 000 km, 6 cyl., 4 L, roues mags, 4 pneus d'hiver de rechange, 14 000 $. Benoit 514-883-1279

FORD Van F150 1985, très propre, 2 400$, Inter Save, 984-1026

GMC pick-up S-15, 1986, V6, aut., Fibro, 99 000 km, A-1, 2250 $, échange, Auto R.P., 346-8715

GMC pickup 88, 3/4 tonne, 6.2 diesel, propre, 5 900 $, 591-3798

GMC van 83, 6 cyl., gris peinture récente, 1600 $ nég. 493-3363.

GMC Astro CL 1989, 5 passagers, air, aut., 7250 $. Michael 345-6500 poste 5028.

511 CAMIONS, FOURGONNETTES

GMC Safari 1991, "All wheel drive" version allongée, équipement complet, mécanique A-1, 90 000 km, prix demandé: 15 000$, 655-1344 poste 220.

GMC Suburban 86, état impeccable. Moteur à refaire. 628-0326

GMC Vandura 86, tout équipée, A-1, à discuter. 642-0387.

GMC 91, mini bus 15 passagers, equipé, 11 900 $. J.A.B. 944-0444.

GRAND CARAVAN SE 89, à liquider. Leclair Auto, 376-2630

ISUZU, 89, Trooper LS, aut., air, Mtl 4 Cylindres, 678-0971.

JEEP Cherokee LTD 89, 4 portes, aut., tout equipé, int. cuir, 14 900$, Liquidation Laval, 629-5544

JEEP Cherokee 1990, Sport, 2 portes, aut., A-1, 653-3333 Sega Inc.

JEEP Grand Cherookee, 1990, tout equipé, 8500 $. J.C.L. 685-7733

JEEP Grand Wagoneer 87, 4x4, tout équipée, air, cuir, 80 000 km, impeccable, 5900 $, 497-0493

JEEP YJ Renegate 92, 2 toits, garanti, 16 500 $, 367-3367

JEEP YJ 92, blanc, 2 toit, balance de garantie, discutable, retour aux études. Paul 514-446-8631

JEEP, 88, Wagoneer LTD, 4 X 4, aut., 6 cyl., tout equipé, beige, Montréal4 Cylindres, 678-0971.

JIMMY SLE '93, 15 000 km, 4x4, tout equipé, Lemire Auto 1-377-2520.

JIMMY 87, 85 000km, aut., parfaite condition, 4 700 $. 364-0212.

LUMINA '93 APV 3.1
Tout équipé, 7 places, 24 000 km. Garantie. 17 500 $. CMA 949-2121.

MAZDA B2200 '89, 69 000 km, 5495$. Ville-Marie Suzuki 598-8666.

MAZDA B-2200 1987, boîte, 5 vit., 3500 $. Autos Racé, 582-0720.

MAZDA MPV LX 90, 4x4, blanc, bijou. Delisle Mazda 523-1122

MAZDA MPV 89, 88 000km, V6, aut., air, 7 passagers, tout équipé, 11 900 $. 947-3725, 377-8583.

MAZDA MPV 90, 7 passagers, entièrement équipé, 4X4 **SOMMA AUTO, JOHNNY 591-1962**

NISSAN Kingkab 1983, peinture et pneus neufs, 1650 $ ou échange pour auto même valeur, 448-7608

NISSAN Multi XE 86, tout équipée, man., 2900 $. Daca Auto 952-7617

NISSAN Multi 87 man., très propre, 3450 $. 947-1426

NISSAN Pathfinder 88 aut., 4x4, air, V6, rouge. Delisle Mazda 523-1122

NISSAN, 90, Axess, 7 places, aut.,82 200 km, Mtl 4 cylindres, 678-0971.

PATHFINDER 91, 4 portes, XE, aut., air, tout équipé, 83 000 km, garantie, Dumoulin Nissan, demandez François 326-0033

PICK UP Chevrolet 1993, modèle 1500, ½ tonne, moteur V-6, 4.3 l, équipement travail dur, freins ABS, boite longue revêtement de vynil, coffre à outils, ect., 19 000 km. (514) 430-3926

PLYMOUTH Voyager, 1988, cerise noire, 5 places, 148 000 km, air, "cruise", excellente condition, 7000 $, Lenny, 488-3390, 487-5627

PLYMOUTH Voyageur SE 87, V6, 7 places, pneus neufs, extra propre, faut voir! 8800 $ nég., 492-1167.

PONTIAC Transport 93, équipé, 16 000km. 19 900 $. Diamant 984-2555

RANCHER pickup 88, gris, 4 cyl., man, 3 495 $, Auto Yvon 984-6273

RANGER 1992, 5 vit., 18 000 km, 6 mois d'utilisation, location à transférer ou à vendre. Roger Galant, 748-0810, Location Lutex.

RANGER 4X4, 89, V6, aut., King Cab, 6500 $. 625-4187.

SAFARI 88, 8 passagers, tout équipée, 8000$. 653-8815 après 16h.

SAMURAI '89, 73 000 km, 4995 $. Ville-Marie Suzuki 598-8666.

SIDEKICK JLX '92, aut., 12 895 $, 2 toits, Ville-Marie Suzuki 598-8666.

SIDEKICK JX '92, 5 vit., 11 995 $. Ville-Marie Suzuki 598-8666.

SUBURBAN 87, bleu gris, comme neuf, 4 595 $, Auto Yvon 984-6273.

TOYOTA mini van, '87, 4x4, tout équipée, 7950 $, demandez Pierre. **REPENTIGNY TOYOTA 581-3540**

TOYOTA pick up 85, 4x4, King Cab, 123 000 km, 4255 $ nég. Auto Route 60. 984-6919, 581-4085

TOYOTA Pick-up 83 4x4, noir, bon état, roues 36", nég. 374-6194

TOYOTA 4X4 93, noir, tout chromé, V6, 22 500 $, 455-5224.

TOYOTA, 4Runner 93, bonne aubaine. 598-5291.

TOYOTA van 86, 7 passagers, aut., 125 000 km, 3 500 $ nég., après 17h 1-371-5946.

TRACKER SLE '91, 5 vit., 10,895$, Ville Marie Suzuki 598-8666.

TRACKER SLE 89, 68 000km. 6 800$. Diamant 984-2555

TRACKER 89 aut., convertible, 6950 $. Liquidation Laval 629-5544

TRACKER 92, 4x4, 18 000 km, man., 10 700 $, 622-4535, 944-1576.

VANS, mini-vans, pick-up 4x4, (25) 7 jours. Autos Roman 737-3982

VOLKS Van 76, finie campeur, très bon état. 527-3233

VOLKS Westfalia camper 89, aut., air, cruise, 125 000 km. 18 795 $. Autos Lafontaine, 343-3420.

VOLKS Westfalia Camper 1989, aut., air, "cruise", 125 000km, 18 795 $. Autos Lafontaine 343-3420

VOLKS Westfalia Camper 1988, auto seulement, 97 000km, blanc, auvent, 17 995 $. Autos Lafontaine 343-3420

WESTFALIA '90, extra propre, bleue, 127 000 km longue route, 18 900 $. (514) 372-1942 soir

WESTFALIA 86, air, peint 93, 2 chauffages a eau, 11 950 $. Gestion J.A. 442-2289, 853-2826.

WESTFALIA 86, nouvelle transmission, excellente condition, 12 500 $, 332-2500.

550 AUTOS A VENDRE

ACADIAN 1986, aut., 54 000 km, originale, 2275 $ taxe comprise, 891-2350, 324-8687.

ACADIAN 86, 4 portes, aut., 98 0000 km, excellente condition, 1600 $. 254-8936

ACURA Intégra LS 90, aut., toit, air tél., taupe, 68 000 km, 1 seul proprio, 11 995. Acura Gabriel 696-7777

ACURA Integra RS '87, man., 5 vit., 4 portes, argent, climatiseur, comme neuve, 5300 $, 336-7441

ACURA Integra GS '92, blanche, 13 000 km. Aut. Garantie 4 ans ou 160 000 km. 16 400 $ nég. 472-7696.

ACURA Integra GS 91, int. cuir, tout équipée, balance garantie 13 900$. 592-6564 ou 592-9310 Depart auto

ACURA Integra LS 1988, noire, 5 vit., toit, 78 000 km. SPÉCIAL! Leclair Auto, 376-2630

ACURA Integra LS 89, équipée, 7 450 $, Auto Super 352-0336

ACURA Integra LS 90, 4 portes, 5 vit., toit ouvrant, air, 1 seul proprio, très bien entretenue, pneus neufs, 116 000 km (autoroute seulement), 11 800 $. 514-441-9653.

ACURA Integra LS, 1992, blanche, aut., 49 000km, 11 500 $. 945-5494.

ACURA Integra RS 90, aut. 4 portes. 82 000 km. Le Bazou 645-8080.

ACURA Integra RS 92 aut., antivol, 27 000km, 12 500 $, 641-9983.

ACURA Integra RS 92, 3 portes, man. 5 vit., régulateur vit., 85 000km, 11 000 $, 658-7442

ACURA Integra 1990, 73 000 km, parfaite condition. 689-3017

ACURA Legend 88, coupé 2 portes, V-6, 24 valves, aut., 100 000 km, excellente condition, 14 000 $ nég. (819) 595-3114 après 18h

ALFA ROMEO Spider convertible 78, comme neuve. 322-6067.

ALLIANCE DL 84, bleue, propre, 995 $, Auto Yvon 984-6273.

AMC Concorde DL 82, 2 portes, 6 cyl. aut., faut vendre, 96 000km, prête pour hiver, 1300 $, 721-3166

AUBAINE, Triumph TR7 1980, convertible, rouge, 125 000 km, 2900 $. 521-1335, 330-9637.

AUDI PRIX D'AUBAINE
90, modèle 90, aut., A-1, 11 450$
'89, 200 turbo, A-1, 10 450 $
'89 modèle 100 impeccable
'86 modèle 5000, 90 000 km
'85, 5000 S, impeccable, 3250 $
'84 5000 S tout équipé, super
Echange accepte. Auto Originale, 7 jours, 9h-21h. 433-7595.

AUDI 5000 CD Turbo 87, très propre, tout équipée, toit, air, + 4 pneus d'hiver, 8700 $. 661-5465.

AUDI 90 Quattro 88, tout équipée, excellent état. 7995 $. 336-7446.

AUTOS 77 à 86. Dépôt $295.+ taxes + transit. $35.sem. B.L. 727-8778.

AVIS 60 VEHICULES REPRISES DE FINANCE
400 $ À 1500 $
CAM AM. 522-5515

A-1 condition, Dodge Mirada 82, 1500 $. 744-1117.

BERETTA GT '88, 6 cyl. Pierre **REPENTIGNY TOYOTA 581-3540**

BERETTA GT 88, noire, man., 92 000 km, 4 750 $, 694-1811

BMW AUDI VOLVO
'86, 325 i, 4 portes, man., cuir
'88, man., 325 is, cuir, très belle
'84- 528, aut. tout équipée
'88, 735 i, blanche, "hartge"
'90, 525 i, toute équipée.
'87 -325i, man., cuir, tout équipé, garantie. Aubaine.
Echange accepté. Auto Originale, 7 jours, 9h-21h. 433-7595.

BMW CANBEC
Est le plus important concessionnaire BMW au Canada. Découvrez notre importante collection de BMW d'occasion: modèles 325 à 750il, de 5000$ à 50,000$.
Venez les admirer au:
4090 JEAN-TALON O.
731-7871
C'EST
BMW CANBEC

BMW M-3 89, rouge, 40 000 mi. Jamais vu l'hiver. Etat exceptionnel! 24 900 $. 923-5821.

BMW 1987, 325i, couleur "platinum", int. cuir noir, équipée, impeccable. 9800$. Paget 859-4105; 881-8919, International Autos.

BMW 1988 modèle M6, noire, tout équipée, toit ouvrant, alarme, 23 500 $, 658-3348, 658-2264.

BMW 318 IS '92
coupe, 17 222 km, 1700 $ d'options. Le plus belle BM en ville. Echange accepte. Auto Originale, 7 jours, 9h-21h. 433-7595.

BMW 318i, '91, 34 000 km, air, toit, rouge callypso, garantie nov. '94, impeccable, 18 500$. 625-0481

BMW 318i, 84, 5 vit., 111 000km, mags, toit, pneus, 4 600$. 630-7886.

BMW 318IS '91 rouge, 5 vit., tout équipée. Ouvert sam. 633-4487
Liquidation d'Autos Montréal

BMW 325 EX 1988, 81 000 km, 5 vit., blanche, toutes les options, un bijou, faut voir, 353-0070

BMW 325 SE 1985, grise, tout équipée, condition A1, 7 500 $ négociable. 975-2343

BMW 325, 87, aut., 4 portes, 8 mags, 98 000 km, 7900 $, 654-4107.

BMW 325I 87, 4 portes, 5 vit., 9900 $. Liquidation Laval 629-5544

BMW 325I 92, 27 000 km, très propre, bleue, 30 000 $. 674-4484

BMW 325I, 1990, 4 portes, gar. 5 ans 120 000km. MGB auto 471-2610

BMW 325I, 1991, modèle Européen sport, blanche, 5 vit., 2 portes, 4 pneus d'hiver avec roue, support à ski, très bonne condition. Faut voir absolument! 20 000 $. 922-1158.

BMW 325is 1987, noire, bas km, complètement équipée, toit, air, mag, noire, 9500 $. 497-0251.

BMW 325IX (4x4) 1989 aut., 49 000km, comme neuve, 633-4487
Liquidation d'Autos Montréal

BMW 528 E, 1987, 97 000 km, très bon état, brune, 8700 $. 481-2021.

BMW 535I 1990, champagne, 5 vit., impeccable! 633-4487, 953-1465
Liquidation d'Autos Montréal

BMW 733I 1983, comme neuve, 145 000 km, Pas de TPS. 963-6908.

BMW 735 I, 90, voiture de compagnie, excellente condition, 80 000 km, 35 000 $. 744-2893 (A. Cloutier).

BMW 735I 1985, noire, équipée, 6900 $ nego. 585-6910

BMW 735I 88, noire/noir, alarme, garantie, D.L. Auto

TRANSPORT ET VÉHICULES AUTOMOBILES

AUTOBAINES AUTOBAINES AUTOBAINES AUTOBAINES

FORD Probe LX 1991, V6, tout équipée, pneus neufs, mags, maintenance refait a neuf, 80 000 km, 11 500 $. Après 18h sem.: 656-0391

FORD Probe 1989, air, 8500 $, après 18h: 963-3699.

FORD Probe 1990, 52 000 km, rouge vin, 7 700 $. 253-5004.

FORD Sable GS 87, bleue, équipée, 3 495 $, Auto Yvon 984-6273

FORD Taurus 1987, air, équipée, mécanique et carrosserie A-1, R. crtr. 3100 $. 342-5128.

FORD Taurus 88, V6, aut., bas km, pas de roullie, mécanique A-1, 4 500 $. Ultimate Auto 497-0493.

FORD Tempo '85 bleue, 4 portes, 88 000 km, 1500 $ nég.. 433-3670.

FORD Tempo GL 1986 grise, 4 portes, radio-cassettes. 90 000 km. 1400 $. Claude, 721-5755.

FORD Tempo L 89, garantie Ford 5 ans, 4600 $ négo. 585-6910

FORD Tempo 84, aut., original, 1200 $. Daca Auto 952-7617

FORD TEMPO LE 86, 4 portes, tout équipé, air, très propre, 1500 $ Auto Boucherville 449-5961

FORD, Probe GT, turbo, aut., blanc, Mfi 4 Cylindres, 678-0971.

FOX 1987, man., 4 vit., 90 000km, bleue, très propre, mécanique A-1, 3 000 $. 323-4666.

GOLF verte '93, 5 vit., 4 portes, 7400 km. Après 11h 598-5892

GOLF GTI 16 valves, 1988, 7800$ discutable. Message 569-2038.

GOLF 87, 5 vit., air, mags, toit, pneus neufs, 3 900 $ nég. 968-2751.

GOLF 91, 2 portes, aut., air, 34 000 km, garantie, 8900 $. 738-8592.

GOLF 92, diesel, 2 portes, 44 000 km, rouge, 9600 $. 421-7364.

GOLF 92, 2 portes, 5 vit., alarme Spav, 36 000 km, 10 500 $. Soir: 433-1309, jour: 340-3000 poste 4661.

GRANAM '86. V-6, 3 l. 124 000 km. Très propre. Etat A-1. 2 sets de pneus 215-60-14. 4 300 $. 349-2167.

GRAND AM GT 93, blanc, 8000 km, tout équipée, 471-3898.

GRAND AM 85, aut., bonne mécanique, 850 $, 434-4284

GRAND PRIX 79, 8 cyl., tout équipée, 1400$. Daca Auto 952-7617

GTI 16 valves 1990 blanche toit air 78 000km, téléphonez pour plus de détails 845-8267

BLEURY VOLKSWAGEN

GTI 91, noire, 79 000 km, toit, A-1, 9800 $. 766-8329.

HONDA Accord '86, aut., hatchback, A-1, 2950$. 843-4277, 942-2068

HONDA Accord '91, 45 000 km. A-1. 10 500 $. 18 à 21 h: 273-2606.

HONDA Accord EX '84, A-1, 1500$. Chrysler New Yorker '84, propre, 600 $. 433-3733, 974-3221.

HONDA Accord EX '90, équipée, air, contrôle de vit., vitres elect., garantie 6 ans km illimité, 466-5283

HONDA Accord EX '92, air, antivol, 43 000 km. 1-886-5057 ou 381-4834

HONDA Accord EX 1991, sièges baquets, aut. au plancher, contrôle de vit., console entre sièges baquets, radio de luxe am fm casssette, 4 haut-parleurs, garantie transferable, anti-rouille, tissu traité anti-tâche, air climatisé, 69 000 km, excellente condition, 12 900 $. 1-514-568-2004.

HONDA Accord EX 90, 5 vit., très propre, 9850 $. 923-1454.

HONDA Accord EX 91, 5 vit., 4 portes, 10 500 $. 696-7174.

HONDA Accord EX 91, 69 000 km, aut., air, équipée. J.A.B. 944-0444

HONDA Accord EXI 88, noire, 4 portes, 5 vit., extra propre, 5800 $. Benns Autos 328-2986

HONDA Accord EXI 86, air, 5450 $. Grothé Auto 376-0255.

HONDA Accord EXR, '91, 4 portes, aut. Di Tomaso auto, 984-3542

HONDA Accord EXR '90, 2 portes, aut., 66 000 km, laser, alarme, aileron, 11 500 $. 668-1568

HONDA Accord EXR 90, équipée, 10 800 $, 621-3050; 891-2103.

HONDA Accord EXR 91, 5 vit., tout équipée, 62 000 km, 13 400 $. 877-8245 ou 662-0120.

HONDA Accord EX-R 91, verte, 116 000 km, garantie prolongée avril 96, 11 500 $. 492-8883

HONDA Accord IX 88, 60 000km, 5 vit., 7900 $. N.J. Autos, 983-6769.

HONDA Accord LX '83, bonne condition, 1400 $. 629-6723.

HONDA Accord LX '89, 5 vit., bas km, très propre. Demandez Pierre **REPENTIGNY TOYOTA** 581-3540

HONDA Accord LX '89, 4 portes, 6995 $. Ville-Marie Suzuki 598-8666.

HONDA Accord LX '90, 5 vit. 2 portes. Blanche. 91 000 km. 10 495 $. Particulier. 434-6331.

HONDA Accord LX '90, 2 portes, 9995 $. Ville-Marie Suzuki 598-8666.

HONDA Accord LX 1985, aut., 4 portes, 1995$, marchand, 255-1016

HONDA Accord LX 85, aut., 4 portes, 3700 $ nég. 658-0103

HONDA Accord LX 86, 119 000 km, 5 vit., 3950 $, 446-8612, 587-5554

HONDA Accord LX 87, aut., extra propre, 4 portes, bas km, aucune roullie, 5900 $. 497-0251.

HONDA Accord LX 88, 2 portes, aut., grise, jamais accidentée, 83 000 km, silencieux et pneus neufs, super belle, 7595 $. Acura Gabriel 696-7777

HONDA Accord LX 90, 2 portes, air, mags, 9950 $, 963-9987.

HONDA Accord LX 90, aut., 91 000 km, 8900 $. 767-5583.

HONDA Accord S 1986, 127 000 km, 5 vit., bleue, 4100 $, 989-7257

HONDA Accord S 1988, 2 portes, man., 91 000 km, bijou, 5495 $. Auto Route 60. 984-6919, 581-4085

HONDA Accord S, 1989, 2 portes, 5 vit. 95 000km. J.C.L.. 685-7733

HONDA Accord 84 a 87, à partir de 1 350 $, Auto Pinteau 495-2464

HONDA Accord 86, man., propre, 3200 $, 627-3724

HONDA Accord 88 EXI, équipée, 5 vit, 115 000km, 6300$, 939-8846.

HONDA Civic '86, 5 vit., 136 000 km, très propre, 2950 $. 881-0048

HONDA Civic '87, 4 portes, 5 vit., alarme, 4 Pirelli d'hiver. 596-1602

HONDA Civic '88, aut., 69 000km, 5900$. Liquidation Laval, 629-5544

HONDA Civic DX 88 aut., 79 000km, sedan 4 portes, état neuf, garantie, 6400 $, 386-0606

HONDA Civic CX '90, 5 vit., 55 000km, 6500$, garantie, 621-7628

HONDA Civic CX 93, 17 000km., 9700 $. Diamant 891-8407

HONDA Civic DX '88, 5 vit., 100 000 km, 5200 $ nég., 582-8614

HONDA Civic DX '89, 90 000 km, 5995 $. Ville-Marie Suzuki 598-8666.

HONDA Civic DX '90, man., 59 000 km, 7200 $, 667-8551

HONDA Civic DX 1991, 5 vit. A1, Honda Boucherville, 449-5050

HONDA Civic DX 88, 127 000km, 5 vit., 3 650 $. 969-3066, 952-5694.

HONDA Civic DX 88, 106 000 km. A-1. 4950 $. 657-2168, 588-5482.

HONDA Civic DX 89, 5 vit. 5 500$ Liquidation Laval 629-5544.

HONDA Civic DX 90 blanche, Alpine, 8 pneus, alarme, extra propre, 88 000km, 7200 $, 441-5849

HONDA Civic DX 90, 5 vit., 42 000 km, condition A-1, 7500 $, 367-3544

HONDA Civic DX 91, 5 vit., 1 proprio, balance de garantie Honda, a voir. Lise: 847-1352, 842-5162.

HONDA Civic LX 1989, 4 ptes, 5 vit., 90 200 km. Mécanique A1, Spécial 6 950 $. Autos Lafontaine 343-3420.

HONDA Civic LX 1989, 4 portes, 5 vitesses, 90 200km, mécanique A-1, SPECIAL 6950$. Autos Lafontaine 343-3420

HONDA Civic LX 89, 4 portes, 5 vit., A-1, 6750 $. 979-9523.

HONDA Civic LX 92, 4 portes, man., 1 hiver, équipée, 10 750 $, 664-3199

HONDA Civic SI 89, excellent état, 6900$. Liquidation Laval 629-5544

HONDA Civic SI 89, rouge, 92 000 km, 5 vit., très propre, 7500 $ 443-4782

HONDA Civic 85 à 90, à partir 3 650 $. Auto Pinteau 495-2464.

HONDA Civic 86 GL, 4 portes, aut., équipée, 90 000 km, garantie. L. G. Auto 327-3660.

HONDA Civic 86, aut., 2500 $ discutable, 975-1407

HONDA Civic 88 man., rouge, très propre, 4445 $. Marchand 947-1426

HONDA Civic 89LX 4 portes, 5 vit. 6 900$. Liquidation Laval 629-5544.

HONDA Civic, air, vitres elect. 4 portes. Aut. Le Bazou 645-8080.

HONDA Civic 91, familiale, aut., équipée, 54 000 km, garantie, L.G. Auto 327-3660.

HONDA Civic, 86, 2 portes, 5 vit., mags, propre, 2 700 $. 666-7861.

HONDA CRX SI 1989, 49 000km, 8000 $. Autos Race, 582-0720.

HONDA CRX SI 87, rouge, 4900 $. Diamant Auto 984-2555

HONDA CRX SI, 88, noire, 6 900$. Liquidation Laval, 629-5544

HONDA CRX 85, bleue, 5 vit., mecanique A-1, 2650 $. 653-5120.

HONDA CRX 86, 115 000km, noire, mags, 4 000$. A voir. 667-3019.

HONDA CRX 88, SI, noire, excellente condition, 115 000 km, 6700 $ nég., 731-4917

HONDA DX 1992, 20 000 km, noir, aut., coupe, ignition, antiroullie, radio cassette... 11 500 $. Nancy Ouellette 954-3414, 448-8746

HONDA EXR 91, familiale, 5 vit., 40 000 km, 15 250 $. 514-469-4167.

HONDA Prélude SI 4WS, '88, noire, 86 700 km. Le Bazou 645-8080.

HONDA Prélude SI 4WS '88 aut. 76 000 km. Super propre! 8 900 $. Liquidation Laval, 629-5544.

HONDA Prélude 87, aut., 1 seul proprio, A-1, 5250 $. 654-3742

HONDA Prélude, '86, 109 000km., aut., impeccable. 4 300 $. 492-8557

HONDA Prélude '84, mags, très propre, 2100 $. 436-2547.

HONDA Prelude si 88, excellente condition, aut., rouge, elect., 93 000 km, vente rapide, negociable. Annie 659-1981 ext. 329, soir: 635-0880.

HONDA Prelude SI 88, rouge, 176 000 km, propre, aut., 656-7519.

HONDA Prelude 85, 5 vit., 3300 $, très propre, 622-4952.

HONDA Prelude 88, 5 vit., rouge, air, 4WS. Delisle Mazda 523-1122

HONDA 91, Civic, 4 portes, DX, aut. climatisé. Balance de garantie. Robert,

BLAINVILLE TOYOTA, 435-3685

HYUNDAI Elantro 1992, 5 vit., 4 portes, "cruise" vitres teintées, 27 000km, balance de garantie, prix 7 950 $. 887-7866.

HYUNDAI Excel '89, aut. Garantie. 73 000 km. 3 200 $. 643-3542.

HYUNDAI Excel '91, 4 portes, aut., garantie, 5900 $. 747-5483.

HYUNDAI Excel CX '89, 51 000 km, A1, aubaine. Auto J.M. 461-0200.

HYUNDAI Excel CX 89, 35 000 km, bonne condition, 323-9529.

HYUNDAI Excel GL 88, 4 portes, 5 vit., 72 000km, impeccable, sans rouille, 2600 $. R. Crtr. 737-6548.

HYUNDAI Excel 86, 5 portes, 82 000 km, A-1, 1350 $ nég. 387-1458

HYUNDAI Excel 88, man., sedan, 80 000 km, 1750 $ nég. 421-2970.

HYUNDAI Excel 91, aut., 38 000 km, cassettes, garantie, 5750 $, S.D. Autos 952-9908

HYUNDAI Pony 87, aut., 81 000km, 1400 $. Daca Auto 952-7617

HYUNDAI Sonata GLS '89, belle partout, 4500 $. 973-2296.

HYUNDAI Sonata GLX 89, 4 portes, 5 vit.. Leclair Auto, 376-2630

HYUNDAI Stellar '85, aut., bon état, 116 000 km, 1000 $, 341-8688

HYUNDAI Stellar GSL 1986, aut., air climatisé, 51 000 km, impeccable, R. crtr, 1900 $, 342-5128.

HYUNDAI Stellar 1985, aut., bon état, 108 000 km, charcoal, 1000 $, 667-9543.

HYUNDAI 1987, Excel, 2 portes, aut., 120 000 km, impeccable, sans roullie, 2200 $. R. crtr, 342-7040

HYUNDAI 87, aut., blanche, 84 000 mi, 1100 $, 493-8491

HYUNDAI, 89, Sonata GL, aut., air, gris, Mfi 4 Cylindres, 678-0971.

INFINITI G20, 92, rouge, 28 000 km, garantie 03/96, 653-4757 après 18h.

INFINITI Q45
1992 vert forêt, traction control, etc., garantie 01/96. 633-4487
Liquidation d'Autos Montréal

JAGUAR VDP12 1991, noire int. tan, 15 000 km, jamais utilisee l'hiver, parfaite condition, prix demandé 40 000 $, acheteur sérieux seulement. 285-1414 local 273, entre 9h et 17h.

JAGUAR 86, XJ 12, Vanden Plas, bourgogne, int. cuir tan, équipée, 141 700 km, 8500 $, 819-752-2996

JAGUAR 87 XJ S-C, V-12, cabriolet complètement équipée, 100,000km, blanche, int. bleu, toit bleu, impeccable, item de collection. Valeur à neuf de 80 000 $ vendrait pour 25 000 $. 962-0183, 962-0182.

JAGUAR
'85, XJS, coupe sport, blanche, 76 000 milles.
'85, Van Den Plus, 86 000 km, très belle
'85, Sovereign, route, état A-1. Prix d'aubaine. Echange. 7 jours, 9h-21h. Auto Originale, 433-7595.

JEEP Cherokee Ltd, 1988, grise, 130 000km, 8 800 $. 945-5494 Frank.

JEEP YJ 91, 6 cyl., A-1, 58 000 km, toit dur toit mou, 13 800 $, 434-7835

JETTA '87, 4 portes, toit ouvrant, 125 000 km, très propre, 3500 $, Luc: 441-9809 ou 351-7755

JETTA '89, 69 000 km, 5 vit., 6 450 $. Marchand, 952-6008.

JETTA diesel 85, 5 vit., A-1, 2950 $. L. P. Auto 952-1334.

JETTA Carat 1986, super propre, mécanique A-1, 3700 $. 471-6075.

JETTA Flair Turbo diesel 1989, tout équipée, toit, air, bas km, extra propre, 497-0251.

JETTA Flair 1990, 5 vit., 77 000 km, garantie août 95, tout équipée, impeccable, 652-8262, 466-3533

JETTA Flair 90, rouge, 5 vit., 77000 km, 8 950$. 883-8142; 653-4409.

JETTA GL Turbo diesel '86, grise, 105 000 km, toit ouvrant, pneus neufs, demande 3 500 $. 455-1238.

JETTA GL Turbo diesel 1989, aucune roullie, bas km, toit, très propre, 6900 $. 497-7067.

JETTA GL 1987, 98 000 km, 5 vit., toit, 4150 $, 951-4073

JETTA GL 1988, air, impeccable, seulement 88 000 km, faut voir! 947-0981, 668-8019. Autos Jetfco.

JETTA GL 85, très bon état, mise au point récente, toit, pneus, 140 000 km, 3000 $ nég., 270-3628.

JETTA GL 87, blanche, A-1, 5 vit., toit ouvrant, 3500 $. 430-4594.

JETTA GLI 86, cuir, toit, 100 000km. 843-5941.

JETTA GTX '89, 5 vit., 16 valves, noir/noir, sièges Ricaro, toit ouvrant, air climatisé, tout équipé, prix discutable. Départ Auto: 592-6564, 592-9310

JETTA Karat, 88, aut., 125 000 km, 5 400 $. Inter save auto, 984-1026

JETTA Slalom 1988, 67 000km, propre, 6695 $. Séga Inc., 653-3333.

JETTA Slalom 88, 4 portes, 5 vit., toit, mag, aileron, bas km, A-1, 5 900 $. J.C. Auto 497-0493.

JETTA 1982, jamais sortie l'hiver, aut., 89 000km, 1450 $, 322-0428

JETTA 1989 GL, 4 portes, toit ouvrant, aucune roullie, bas km, impeccable, 5900 $, 497-7067

JETTA 81, 4 portes, aut., transmission à réparer, 550 $. 964-2637.

JETTA 83, diesel, 285 000km, 5 vit., 1 075 $. 382-4009, 529-6764.

JETTA 85, 5 vit. toit ouvrant, A-1, radio-cassette, 2200$, 493-9349

JETTA 86, 5 vit., très propre, 97 000km, 3 400 $. 952-1730.

JETTA 87, bourgogne, 130 000km, freins neufs, bon état, 3 600 $. Luc 272-8321 soir ou 422-5063 jour.

JETTA 88, 4 portes, 5 vit., bas km, très propre, aucune roullie, 5500 $. Ultimate Auto 497-0493

JETTA 90, 80 000 km, 5 vit., 7250 $, 356-0360

JETTA 91, aut., 55 000 km, toit, cruise, serrures elect., condition salle de montre, 10 000 $, 424-4971.

JETTA 92 man., toit ouvrant, 75 000 km, 10 000 $. Soir et fin sem.: 1-224-8519, jour: 935-4321.

JETTA 92 noire, A-1, 76 000 km, (garantie 4 ans 125 000 km), toit ouvrant, 12 200 $, 598-0835

LASER 85, excellent, aut., 1 285 $. Unik 278-6661.

LEXUS LS 400
1990, argent, tout équipée, Liquidation d'Autos Montréal, 633-4487.

LINCOLN Continental 1987, impeccable. Inter Save, 984-1026

LINCOLN Continental 87, Givenchy, 6 500 $, Inter Save 984-1026.

LINCOLN Mark VII LSC 88, blanche, 738-1010

LINCOLN Signature 90, blanche, impeccable. Houle Auto 271-7500

LINCOLN Town Car Signature '88, bas millage, 9200 $. 746-2575.

LUMINA bleue 90 V6, aut., équipée, 5 995 $, Auto Yvon 984-6273.

LUMINA EUROSPORT '91
V-6 aut. Equipée complet. Mags. Spoiler. Garantie. Reprise. 12 250$
CMA 949-2121.

LYNX familiale 86, très bon état, 123 000km, cruise, miroirs elect., aut., traction avant, 1500$. 521-4115.

MAXIMA Bougham Nissan 1990, sièges cuir noir, pneus Michelin 5000 km, freins neufs, 72 000 km, tout équipe, 15 900 $, 671-8352

MAXIMA 82, mécanique A-1, très propre, 1 900 $ négo. 899-1578.

MAZDA '92, Protege, 31 000 km, 10 450$. Cloginor auto, 348-6816

MAZDA DEMONSTRATEURS 93
Cronos es, blanche, cuir, aut., laser, toit ouvrant, abs, 23 200$ soir 323, aut., aqua, 10 185 $. 662-9724.

MAZDA GLC 323, 1985, 2 portes, toit, mag, 1 750$ nég. 935-8471.

MAZDA Miata '90, 59 000 km, bleue, man., balance garantie 6 mois/80 000 km, freins, pneus neufs, "cruise", mags, servos, cassette, 12 500 $ nég., 583-3921.

MAZDA MPV '90, 71 000 km. Équipée. Aut. Excellente condition. 13 000 $. 899-8867.

MAZDA MPV '92, verte, de luxe, 7 passagers, 38 000 km, 17 800 $. Cloginor auto, 348-6816.

MAZDA MPV 89, 92 000 km, 4WD, vitres élec., 13 500 $. 388-4994.

MAZDA MX6 turbo 88 man., toit, 139 000km, 7 000 $. 383-7894

MAZDA MX-6, 1988, 89 000 km, 5 vit., am-fm cassette, excellente condition, 6400 $ nég., 689-4828

MAZDA Protégé LX 90, 4 portes, 6800$. Liquidation Laval 629-5544

MAZDA Protège 91, aut. 44 000 km, 7900 $. Jos 495-6501; 278-6661.

MAZDA Protégée 91, rouge, 4 portes, toit ouvrant, ailerons, antiroullie, 24 500 km, 664-1833

MAZDA Protege '90, bas millage, garantie. Delisle Mazda 523-1122

MAZDA Protege SE '93, 5 vit., 21 000 km, 12 800 $ nég. 341-0772

MAZDA RX7 '93 aut., 9 000km, gris argent, A-1. Delisle Mazda 523-1122

MAZDA RX7 turbo 87, blanche, man., équipée, 110 000 km, 7 800 $. 1-785-3172

MAZDA RX-7 GXL 88, 47 000 km, impeccable, 9950 $. 657-2168

MAZDA RX-7 82, man., A-1, propre, cassettes, 1450 $, 645-0318

MAZDA RX-7, 88, blanche, 5 vit., état A-1, 6500 $ ferme, 434-3179

MAZDA 1989, 626 LX Turbo, 4 portes, tout équipée, encore sur garantie, 7800 $, 624-4218

MAZDA 323 '86 4 portes aut. 2 500$ Liquidation Laval 629-5544.

MAZDA 323 '87, 2 portes, fm cassette, A1, 2 300 $. 374-9208.

MAZDA 323 '90, aut., 45 000 km, très propre, 6500 $. 343-9705.

MAZDA 323 rouge '90, 2 portes, aut. 55 000 km. 6 300 $. 596-0896.

MAZDA 323 DX 1988, 4 portes, aut., 3850 $. Autos Race, 582-0720.

MAZDA 323 DX, 1988, 4 portes, charcoal, bas km, aucune roullie, 5 vit., inspectée, 3 950 $. 497-7067.

MAZDA 323 GT 86, rouge, très propre, 5 vit., mags, toit, 368-0582

MAZDA 323 SE 1991, gris métallique, 55 000 km, 7250 $, 731-7838.

MAZDA 323 SE 91, garantie, Auto G. Paquette 668-8020.

MAZDA 323 1987, 120 000 km, très propre, 2300 $. 364-0212

MAZDA 323 1988, aut., 64 000 km. Avo Mazda 737-7373.

MAZDA 323 88, aut., bijou! 3995$. J.L. Enr. 645-1764.

MAZDA 323, '87 aut. 4 portes, A-1, 3 325$. marchand 947-1426.

MAZDA 323, '93, Edition Spéciale, vert forêt, 10 500 $, Eric: 733-4011

MAZDA 323, 86, man., rouge, propre, 1900 $, 662-1904.

MAZDA 323, 91, 26 600 km, 5 vit., garantie oct. '96. 6850 $. 595-7223.

MAZDA 626 '89, 4 portes, 5 vit., 5900 $. L'Iquidation Laval 629-5544

MAZDA 626 turbo, 88, 4 portes, gris foncé, 5 vit., tout équipée, 117 000km, 7 200 $. 819-477-6487.

MAZDA 626 LX '85, man., tout équipé, très propre, 926-0637

MAZDA 626 LX 1985, équipée, 4 portes, 5 vit., 2 350 $. 645-5520

MAZDA 626 LX 1991, 5 vitesses, 70 200km, blanc, tout équipé, très propre, **SPÉCIAL 9995 $. Autos Lafontaine** 343-3420

MAZDA 626 LX 89, 4 portes, aut., équipée, extra propre, 70 000 km, Benns Auto 328-2986

MAZDA 626 LX 90, aut., 8 995 $. Avo Mazda 737-7373.

MAZDA 626 LX 90, 83 000 km, tout équipée, 9200 $, soir 625-6155.

MAZDA 626 LX 91, 5 vit., 70 200 km, blanc, tout équipé, très propre. "Spécial", 9 995 $. Autos Lafontaine 343-3420.

MAZDA 626 SE, 1992, automatique, air. Avo Mazda 737-7373.

MAZDA 626 83, 4 portes, 5 vit., 157 000km, 1 200 $. 947-7812.

MAZDA 626 85, besoin petites réparations, 900 $. 652-3713.

MAZDA 626 88, aut., 5 495 $. Avo Mazda 737-7373.

MAZDA 626, 1986, 2 portes, 5 vit., man., mécanique et carrosserie A-1, 2450 $, 354-6218

MAZDA 626, 1987, 105 000 km, turbo, 4 portes, 5 vit., régulateur de vit., air, toit, très propre, seule proprietaire. 4500 $. 722-5036.

MAZDA 626, 1989, aut., 84 000 km, 6200 $, 432-3578

MAZDA 929, 1991, noire, cuir tan, 33 000km. Delisle Mazda 523-1122

MERCEDES Benz 1988, 560 SL décapotable, état exceptionnel, noire int. palomino, 23 000 km, comme neuve, 672-9492.

MERCEDES Benz 300 SE 1988, 83 000 km, noire int. noir, pare-soleil élect. arrière, parfaite condition, proprio original, 661-0498.

MERCEDES BENZ
500 SEL 92, gris argent. intérieur cuir gris, 21 000km. Balance garantie. Impeccable.
260E, 89, bleue minuit. intérieur bleue. 72 000km. Garantie.
300CE 89, bleue verte, cuir gris, garantie. Impeccable.
190E 2.3, 86, bleue nautique, intérieur beige velours, aut. très propre. Spécial !
190D, 2.5. 86, 5 vit. couleur champagne, intérieur beige. Excellente condition. A voir !
Automobile Chicoine Mercedes Benz
875-3999
771-2305
R 550

MERCEDES 190 E, 2.6, 1991, noire, 58 000 km, comme neuve, 30 500$. Auto Action Inc., 568-3382.

MERCEDES 190E 1984, Impeccable, 156 000km, 8200 $, 973-1428.

MERCEDES 190E 1991, 2.3, aut., ASD, comme neuf 633-4487
Liquidation d'Autos Montréal

MERCEDES 240 D, 1982, moteur neuf, 7400 $. 621-9675.

MERCEDES 300 turbo diesel, familiale, 1982, air, vitres teintées, direction assistée, boite automatique, toit ouvrant, inspection mécanique récente effectuée par experts Ministere des Transports. Prix: 14 000 $. 296-4684, 347-3176.

MERCEDES 300 D, turbo, diesel, 1982, 1 propriétaire, état neuve, 10 900 $, 418-655-2241

MERCEDES 300 SEL, 90, gris, int. noir, impeccable, 514-688-6107

MERCEDES 300e 1986, 114 000 km, bon état, 16 800 $, Elle jour: 845-3188, soir avant 22h: 341-1940.

MERCEDES 300D, 1977, impeccable, très bonne condition, rare, 4 950$. 466-3712, 51-9381 Georges

MERCEDES 300E 1988, condition exceptionnelle. 953-1465, 633-4487
Liquidation d'Autos Montréal

MERCEDES 300D 1980, blanche, aut., toit ouvrant, vitres élect., stereo cassettes, servo, freins et silencieux neufs. 5 200$. 1-771-0882

MERCEDES 300TE, 4MATIC, De luxe, gris fumée, 140 000Km. 1-548-2734, soir: (418) 338-9118.

MERCEDES 380 SE 1985 Impeccable. Ouvert sam. 633-4487
Liquidation d'Autos Montréal

MERCEDES 420 SEL '89 "Diamond Black"/cuir noir, condition exceptionnelle. 633-4487, 953-1465
Liquidation d'Autos Montréal

MERCEDES 420 SEL 1988
Tout équipée, parfaite condition, 82 000km. Voiture exceptionnelle! Prix demandé: 38 000 $. Payé: 110 000 $ en 1988, 638-1727.

MERCEDES 450 SL 1976, 2 toits, ext. ivoire, int. cuir beige, excellente condition, faites votre offre, Yvan 819-563-2696.

MERCEDES 450 SL 1980, sport charcoal, tout équipée, 497-2370.

MERCEDES 450SL, très propre. 14 000 $. Accepterais échange partiel, auto propre. 628-0326

MERCEDES 500SL 1990, 36 000km, comme neuve. 953-1465, 633-4487
Liquidation d'Autos Montréal

MERCEDES 560 SEL 1988, immaculée! Ouvert sam. 633-4487
Liquidation d'Autos Montréal

MERCEDES 89, 560 SL décapotable, 2 places, 81 000 km, 658-8551 ou 447-6410.

MERCEDES/ Benz 500 SL, 1990, convertible, 2 toits, aut., noir sur noir, garantie, 69 999 $. Ville Marie Suzuki 598-8666.

MERCEDES
300 SEC, condition A-1, 14 450 $. '86, 560 SEL, bas km, 24 500 $. '89 190 E 113 000 km, 2,6, superbe. '83, 300 D, voiture solide '84 230 SL, 69 000 km, unique. Echange accepté. Auto Originale, 7 jours, 9h-21h. 433-7595.

MERCURY Grand Marquis 92, bleue, tout équipée, 19 600 $. 689-9376; 689-1285.

MERCURY Lynx 85, 4 cyl., 4 portes, hatchback, 5 vit. servo-freins, servodirection, stéréo, 75 000 km original, très propre, pas de roullie, 1150 $. 463-4350.

MERCURY Marquis 83, tout équipée, V6, 1500$. Daca Auto 952-7617

MERCURY Sable GS 90, familiale, A-1. Garantie. Réduit. 691-9133.

MERCURY Sable LS 87, 111 000 km, V6, tout équipée, 585-8387.

MERCURY Sable 90, familiale, blanche, vitres teintées, système d'alarme, 8500 $, auto de compagnie. 679-9199, 949-7057

MERCURY Sabvie GS, '92, V6, 17 000 km, tout équipée, 13 900$. 652-6933 ou 594-4848 Contact auto

MERCURY Topaz '88, 4 portes, aut., air, seulement 61 000 km,
Clermont Auto, 279-6301

MERCURY Topaz GS 93, 24 000 km, 4 portes, air, radio Am-Fm cassette, coussin gonflable, garantie prolongée, 11 000 $. 336-3812.

MERCURY Topaz 1989, aut., air, 3900 $. Daca Auto 952-7617

METEOR Monarch 59, noire et blanche, 31 000 mi, 4 995 $, Auto Yvon 984-6273

MG Midget 1977, parfait état, modèle original! 10 000 $. 638-1727.

MGB 85, blanche, jour: 449-0668, soir: 641-2693.

MUSTANG '87, 5 vit., cassette, toit ouvrant, etc., 3300 $. 271-3351

MUSTANG LX 5.0 '91, hatchback, noire, 25 000 km. MGB 471-2610

MUSTANG 5.0 l, '89, excellente condition, jamais sortie l'hiver, tout équipée, faut vendre. 696-7878 Phil

NISSAN '91, Access, 34 000 km, 12 450 $. 348-6816. Cloginor auto

NISSAN '92, Maxima, 52 000 km, 17 350$. Cloginor auto, 348-6816

NISSAN Axxess 90, 5 vit., tout équipée avec air, 79 700 km, garantie 5 ans/100 000 km, 11 200 $. Alain, 651-5405

NISSAN Maxima 87, aut., equipee, mécanique A-1, 5600 $. 465-8514.

NISSAN Micra 87, 85 000 km, 5 vit., 4 portes, 2750 $, 581-7014.

NISSAN Sentra '87, aut., A1, 88 000 km, 3 100$. Inter Save, 984-1026

NISSAN Sentra XE 1993, 25 000 km, tout équipée, 653-3333, Sega Inc.

NISSAN Sentra XE 89, 5 vit., 83 000 km, Roger Auto, 581-1371.

NISSAN Sentra 1985, 4 portes, aut., 98000km, A1, Auto Dunn, 747-3646

NISSAN Sentra 1991, auto., toit, 60 000 km. Bleu. 6 995 $. Autos Lafontaine 343-3420.

NISSAN Sentra 1991, aut., toit, 60 000km, bleu métallique, 6995 $. Autos Lafontaine 343-3420

NISSAN Sentra 86, 2 portes, 5 vit., 99000km, A1. Auto Dunn, 747-3646

NISSAN Sentra 87, 4 portes, man., 93 000 km, A-1, à voir, 3 650 $, Gestion C.D. 686-8789.

NISSAN Sentra 89, aut. 4 900 $. Liquidation Laval 629-5544.

NISSAN Sentra 89, 4 portes, aut., 95 000 km, garantie, 5500 $. L.G. Auto 327-3660.

NISSAN Stanza '83, aut., frais peinture, 1 250$. 442-2424.

NISSAN Stanza XE '88, aut., 5500$. Liquidation Laval, 629-5544

NISSAN Stanza XE 90, aut., anti-rouille, élect, noire. 7300$. 677-5509.

NISSAN Stanza XE 90, 5 vit., tout équipée, garantie, 8900 $. Liquidation Laval 629-5544

NISSAN Stanza 87, 4 portes, aut., très propre, A-1, faut voir, 4 750 $, Gestion C.D. 686-8789.

NISSAN Stanza 87, 4 portes, 123 000 km, 3500 $. 938-4581

NISSAN Stanza 88, 4 portes, aut., air, cruise, bas km, très propre, 5900 $, Ultimate Auto 497-0493

NISSAN Stanza 92, aut., tout élec., air, 27 000 km, garantie 160 000 km, non-fumeur, comme neuve, 686-7038 soir.

NISSAN STANZA GXE SE '92
Noire, équipée complet, aut., toit, air, 20 000 km. 14 750 $. Reprise. **CMA 949-2121.**

NISSAN 200 SX turbo, 1986, 5 vit., équipée, bon état, 3250 $, 733-6432.

NISSAN 200 SX 86, 111 000 km, A-1, équipée, 3400 $ nég., 947-2333.

NISSAN 240 SX '89, 5 vit., toit, 60 000 km, impeccable, 621-3012.

NISSAN 240 SX 90, 5 vit., tout équipée, air, garantie jusqu'à 160 000 km, Dumoulin Nissan, demandez François 326-0033.

NISSAN 240SX '90 aut., hatchback, originale. Delisle Mazda 523-1122

NISSAN 300 ZX Twin Turbo 92, grise "silver", 8000km, 32 500$. N.J. Autos, 983-6769

NISSAN 300 ZX 2+2 1990, 48 000 km, nég. 1-229-5874, 729-9528.

NISSAN 300 ZX 85, 92 000 km, 3950$. Auto G. Paquette 668-8020.

NISSAN 300 ZX, 1984, t-top, en bon état, 4100 $, 632-8834

NISSAN 86, multi aut., vitres élect. très propre. Y.C. Auto, 728-6572

NISSAN, Maxima GXE, 87, gris argent 2 tons, int. velours. 115, 000km. Aut. Chicoine, 875-3999

OLDS cutlass, ciera, brougham, 86, V6, 4 portes, 190 000 km, tout équipée, A1, 2 250 $. 748-1496.

OLDS Ciera SL '90, tout équipé, balance garantie, V6, 4 portes
Clermont Auto, 279-6301

OLDS Ciera 89, 4 portes, équipée, 6 300$ TPS incl. Auto D.F. 891-1200.

OLDS Cutlass '87, propre, 2950 $, 933-0997 soir ou message.

OLDS Cutlass Ciera Brougham 1986, complètement équipée, 4 portes, console, 95 000 km, 3200 $, superbe. 659-5340.

OLDS Cutlass Ciera 1991, 24 000 km, tout équipée, 12 500 $, Raymond Auto, 945-6547.

OLDS Cutlass Supreme 1981, 2 portes, petit V-8, 267 po cu., aucun hiver, 47 000km original. 677-5552.

OLDS Cutlass 89, 4 portes, A-1, prix cadeau. LAGUE INC. 591-2535.

OLDS Regency '86, 4 portes, bonne condition, après 18h. 430-8575

OLDS Regency '89, tout équipé, seulement 9995 $,
Clermont Auto, 279-6301

OLDS Regency Brougham 87, noire, pas d'hiver, 6900

TRANSPORT ET VÉHICULES AUTOMOBILES

AUTOBAINES

VOLKS Jetta diesel, 4 portes, 5 vit., 45 000km, 12 995 $, très propre. Autos Lafontaine 343-3420

VOLKS Jetta gl 86, 4 portes, 5 vit, impeccable. Auto Dunn 747-3646

VOLKS Jetta Flair II, 90, rouge, toit, air, mags gouttes d'eau, très bon état, 8 850 $. 389-6615.

VOLKS Jetta GL 1987. 5 Vit., stéréo cassette, peinture d'origine, seulement 81 000 km . Doit vendre! 5000 $. 395-0345.

VOLKS Jetta GL 1987, turbo diesel, 4 portes, 5 vit., A1. Auto Dunn, 747-3646

VOLKS Jetta GL 88, aut., 4 portes, 5200 $. 622-4952.

VOLKS Jetta GL, 85, vitres portes élect., 5 vit., 2 400 $. 622-4952.

VOLKS Jetta 1986, turbo diesel, toit, 2 portes, 2950 $. 444-4004

VOLKS Jetta 82, diesel, 330 000 km, besoin réparations élect., très peu de rouille, 350 $, 522-7146.

VOLKS Jetta 84, GLI, mags, A-1, 115 000 km, 1950 $. 384-4925.

VOLKS Jetta 86, diesel, 2 portes, 5 vit., A-1, 2 600 $, 661-9766

VOLKS Jetta 91, 50 000 km, blanche, 4 portes, man., plusieurs options, 9 900 $. Soir 967-5096

VOLKS Jetta 92, 44 000km, noir, 10 500 $. Diamant 891-8407

VOLKS Jetta, turbo, diesel, 1989, 5 vit., équipée, 5850 $, 733-6432.

VOLKS Passat GL '91, 5 vit., mag. Honda de Boucherville. 875-1923

VOLKS Passat GL 90, rouge, garantie, très propre, 110 000 km, 10 800 $, 359-5995, 358-1170.

VOLKS Passat GL 91 équipée, 12 500$. Liquidation Laval 629-5544

VOLKS Passat GL 91, 5 vit., noire, A-1, 12 995 $. 475-7544.

VOLKS Passat GL 91, 5 vit., toit, mags, etc. Ouvert sam. 633-4487
Liquidation d'Autos Montréal

VOLKS Passat GL 92, démo, aut., tout équipée, balance de garantie, Campbell et Cameron, 762-9777.

VOLKS Passat G60, 92, synchro, toit ouvrant, air, vitres élect., cruise, 8 000 km. 21 995 $. Autos Lafontaine 343-3420.

VOLKS Passat 92, CL familiale, 39 000 km, excellente condition, 16 900 $. 443-6931.

VOLKS Rabbit '82, 150 000 km, verte, man., 1200 $. 481-1359.

VOLKS Rabbit GTI 83, noire, freins et amortisseurs neufs, "headers", mags Corrado, 3500 $, 346-6986.

VOLKS Rabbit 1981, A-1, 67 000 mi., 4 Pirelli, 1300 $. 278-8707.

VOLKS Rabbit 84, A-1, 5 vit., 4 portes, 1750$, marchand 437-9263

VOLKS Rabbit 84, 5 vit., très propre, 1000 $. 842-1826, 632-0229.

VOLKS 90, man., toit, mécanique A-1, comme neuve. 466-3580

VOLKSWAGEN GTI 91, noire, toit ouvrant, 20 000 km, bonne condition, 9 700 $. Après 19h 365-9772.

VOLKSWAGEN Passat GL 91, rouge, aut., ABS, toit, lave phares, garantie, 14 500 $. 621-9438

VOLKSWAGEN
AUTO E. LAUZON

Golf 93 demo T-D rouge
Golf 91 5 vit. toit blanc
Golf 92 aut. 2 portes vert
Jetta 87 aut. blanche
Jetta 89, 5 vit. toit grise
Jetta 90 T-D édition Flair bleue
Jetta 91 T-D rouge air
Jetta 91, 5 vit. noire toit mag
Passat 92 demo aut. toit blanche

430-1460
AUTO E. LAUZON
1384 boul. Labelle Blainville

VOLVO - BMW - AUDI
'88, 760 GLE, superbe
'85, 240, wagon, avec air
'85, 240, aut., sedan
'86, 760 GLE, V6, tout équipé.
'89, 740, garantie illimité
'87, 740, aut., air, bijou.
'87, 760, turbo, wagon,
'87, 740, turbo, aut., super
Ouvert 7 jours, 9 à 21 h.
Echanges acceptées
AUTO ORIGINALE, 433-7595

VOLVO - MERCEDES - BMW
MÉCANIQUE 40 $ H
84 244, 5 vit. 1 proprio 2 500$
83 242, 5 vit. Toit 2 500$
82 242, 5 vit. Toit 1 500$
87 745, aut. Familiale (Liste)
84 245, aut. Familiale. 4 000$
EUR AUTO 431-7209 (6 jours)

VOLVO '85, 745 GLE, turbo diesel, familiale, 7 passagers, équipée, air, man., cuir, 215 000 km, A-1. 273-1742

VOLVO '88 740 GLE couleur sable, 4 cyl., 5 vit., 92 000 km, impeccable, air, doit vendre cause départ, 10 000 $. 845-3959, (819) 392-2262.

VOLVO GL, familiale 1982, 250 000km, man., 5 vit., bonne condition, 3 000 $. Info 683-4681.

VOLVO 240 DL 84, 5 vit., 160 000km, A-1, 2600 $, 1-229-4959

VOLVO 240 1985, aut., équipée, 72 000 km, 4400 $. 325-5994

VOLVO 740 GLE turbo 1989, 65 000 km, impeccable, 848-0997.

VOLVO 740 GLE 1986, aut., 121 000 km, très propre, 5950 $. 983-2508. Conseil Auto D.L.

VOLVO 740 Turbo 87, excellente condition, 6900 $. 434-1169.

VOLVO 760 1988, familiale, aut., équipée, cuir, 7 passagers, 12 900$. Liquidation Laval, 629-5544.

VOLVO 780 BERTONE
1989, midnight blue, tout équipée. Spécial! Ouvert sam. 633-4487
Liquidation d'Autos Montréal

VOLVO 87, 780 Berthone, 89 000 km, tout équipée, aut., pas d'hiver, IMMACULÉE, 945-4812

VOLVO 88, 740 Turbo, 5 vit., noire/noire, cuir, ABS, toutes options, 8 pneus, mags, 81 000 km, 10 800 $. 582-2847

VOLVO
240, 89, aut. bleue. 82 000km. Condition A1. 740 Turbo, 89, aut. bourgogne, cuir beige, 88 000km. A voir ! 240GL 82, man.,135 000km. Bleue pâle, spécial ! Automobile Choicoine Concessionnaire Volvo 875-3999 771-2305
R 550

WESTFALIA GL 89, 97 000 km, man., garantie 1 an, prix nég. Entre 9 h-17 h, répondeur 938-0233.

Z-24 88, équipée, propre, 5 vit., 4 900$ TPS incl. Auto D.F. 891-1200.

560 SERVICES DIVERS

AVEZ-VOUS de la difficulté à vendre VOTRE AUTO OU CAMION! Nous le pouvons pour vous 447-9088 SERVICE DE CONSIGNANTATION ACHAT/VENTE de VEHICULE etc MARCHAND

575 ACHAT, VENTE, LOCATION, ÉCHANGE

ACHAT D'AUTOS, pour ferraille ou route. 7 jours. 386-3399.

ACHATS autos 1984 et plus, toutes conditions! 944-9248 ou 668-4061.

ACHETERAIS camion cube, boîte 16', 1986 à 1989, 849-7184 (jour).

ACHETERAIS voitures '86 à '93. M. Kamel: 386-9565

ACHETONS autos et camions, 1987 et plus, payons comptant. 494-4001

ACHETONS autos, payons comptant, 947-2486 ou 627-0536.

NOUS ACHETONS autos et camions, payons plus. 334-0305.

580 ENTRETIEN ET RÉPARATIONS

DIFFERENTIELS, transmissions manuelles reconstruits, installons, Joron Auto 2144 Papineau, 522-7775

LOISIRS ET VÉHICULES RÉCRÉATIFS

606 ARTICLES DE SPORT

TABLES de billard usagées, 4x8, 4½x9 et snooker Palason 631-1069.

655 MOTOCYCLETTES

AUBAINE, 4 roues, Kawasaki, Tecafe 4, 2 temps, "power valve", "roost boost" cable d'embrayage et chaine neuve, faut vendre 1500 $ nég. Alexandre, 346-8607.

BIJOU, Honda Elite 85, 2600 km, faut vendre! 276-6782.

GOLDWIND Interstate, 1982, A-1, 2 995 $. 279-9478, 478-0199.

HARLEY DAVIDSON 883 cc, Sportster 1993 Hugger. 5 800 km. Gros réservoir 3.2 gal. et autres extra. 8 500 $. Soir: 1-759-6151.

HONDA CBR 900 1992, "steering Damper", 7000 $ nég. 951-8296.

HONDA Mini-Trail 50cc, bon état, 275 $, soir 667-2525.

HONDA Nighthawk 750cc 1983, avec Windgamer, Edition Spéciale, excellent état, 1900 $. 765-8037

HONDA XL 200, 84, hors route, 700$. 473-3623.

KAWASAKI KE 100, 1500 km, sentier/route, 1150 $, 849-1916.

SCOOTER Honda Elite LX 1990, 12 000 km, 699 $. 466-9523.

655 MOTOCYCLETTES

YAMAHA FZR 600 1992, 7000km, Sherlock, immaculé! 497-3084.

YAMAHA RZ 350, 1989, impeccable, 16 000 km. 2800 $. 479-8007.

YAMAHA 750 modèle SECA 82, 24 000km, A-1, 1200 $, 376-7544

658 BATEAUX-MOTEUR, YACHTS, VOILIERS

AUBAINE, bateau 24 pi, Fairline, couche 6, demande 10 000 $ ferme 441-5598

AUBAINE, 19', bateau Odessy 85 et Cuddy cabine équipés. Moteur et pied Mercruiser 140 forces avec remorque. Aussi accepterais roulotte ou petit motorisé en échange.Leblanc, Inc, 383-8585

BATEAU Canadian édition, 16.5 pi, 90 HP, remorque. 7390 $, 881-1010.

BAYLINER 32', Flying bridge, tout équipé, mécanique A-1, 2 Mercruisers 350, prix revisé: 49 500 $, possibilité d'échange. 273-6113 ou 279-7831

BAYLINER, 32 pi, 89, flying bridge, 270 h sur 2-305, moteurs seront changés cet hiver par Bayliner pour 2-351 neufs et garantis. Prix à discuter. Richard: 735-1317, soir: 627-7103.

LOISIRS ET VÉHICULES RÉCRÉATIFS

658 BATEAUX-MOTEUR, YACHTS, VOILIERS

BAYLINER 85, 28 pi., A-1, 39 900$ nég., 659-3078, 861-0323, Réal

CHRIST-CRAFT, 29', 1986, 2 moteurs V6, 195 HP, "aft-cabin", 525 h, tout équipé, 321-6543.

CITATION 24 pi 89, "half cabine", Mercruiser 350, VHF, profondimètre, etc. 22 690 $, 881-1010.

CUDDY 19 pi 89, super propre, remorque. 11 900 $, 881-1010.

IMPERIAL Cuddy 21 pi, remorque incl., équipé. 13 700 $, 881-1010.

REGAL 20 pi 89, Cuddy, Merc 190 HP, remorque. 15 900 $, 881-1010.

REMORQUES de bateau, Sea-doo et utilitaire; direct du manufacturier. Capitol Inc 321-9191.

SAILCRAFT Evinrude, 30 HP, + remorque, réduit à 1800 $. 881-0092.

SEA RAY, 268 Sundancer 1989, très propre, tout équipé, moteur 454, in bound, 45 000 $, 585-8731.

SEADOO SP 92, hélice "stainless", 35 h seulement! 4550 $, 881-1010.

SEARAY, 340 - '86, 500 h, impeccable, air, radar, 84 500 $, 744-6806.

VOILIER Tanzer 26, faut vendre, 15 500 $, 364-4000; 692-1429.

VOILIERSiren, 17', cabine, remorque, moteur 4 PH, 3 650$. 257-1934

659 PLANCHES À VOILE

AU VENT FOU, BIC 92, 93, achat, vente, neuf et usagé. 640-3001.

659 PLANCHES À VOILES

PLANCHE à voile Wind Obsession Custom 9 pi., 3 voiles, 2 mats, 2 Wishbone, 3,' de mat, 677-1322

665 REMORQUES

REMORQUES - LIQUIDATION
FIN DE SAISON
Toutes grandeurs en métal 4x6, 4x8, 5x8. 5x10. - 947-1705.

REMORQUES neuves, différentes grandeurs, double roues. LA CHASSE ARRIVE! Jerry, 945-1882

667 VÉHICULES RÉCRÉATIFS

AUBAINE, 27' Sterling 88. Climatisé, auvent, très propre, etc. Balance de garantie Ford jusqu'au 5 avril 94. Aussi 8 autres en stock. Leblanc Inc, 383-8585

AUBAINE, 33 pi. 5è roue ou Fifth Wheel 93. Mur extérieur avec extension, climatisé. Auvent, micro-onde. Aussi plusieurs autres en stock. Leblanc, Inc, 383-8585

CAMION Dodge 1992, 3/4 tonne, moteur diesel Coming, 32 000km, rouge et roulotte FifthWheel 25' 1986. Ensemble 31 000$. 348-9858 heures de repas

GLENDALE Sterling '88, 98 000 km, très propre, 22 500 $ nég. 662-9932 ou 385-3354

MOTORISE remis à neuf, mécanique A-1, 13 500 $, 681-8687

AVIS

801 AVIS LÉGAUX, APPELS D'OFFRES

PRENEZ AVIS que la Compagnie Gestion Darsan Inc. demandera à l'Inspecteur général des institutions financières la permission de se dissoudre.
Montréal, 30 aout 1993.
Dominique Archambault, présidente

PRENEZ AVIS que Zhiguang LI, domicilié au 2628, avenue de Lasalle, Montréal, s'adressera au ministre de la Justice afin d'obtenir un certificat lui permettant de changer son nom en celui de Laurence Lee. Ce changement affectera aussi le nom de son épouse, Huiming Wang, qui sera changé en celui de Anna Lee, et celui de sa fille Na LI, qui sera changé en celui de Lina Lee.
Montréal, le 21 juillet 1993

801 AVIS LÉGAUX, APPELS D'OFFRES

PRENEZ AVIS que Madame Ginette Dallaire domiciliée rue St-Hubert, Mtl, s'adressera au Ministre de la Justice afin d'obtenir un certificat lui permettant de changer son nom pour celui de Rachel Dallaire. Ce changement n'affectera aucune autre personne.

PROPOSITIONS D'AFFAIRES
700
DANS LA SECTION ÉCONOMIE

ÊTES-VOUS OBSERVATEUR?

RÉPONSES

1) Un motif de la chemise déplacé.
2) Portière gauche plus large.
3) Pare-chocs avant plus haut sur l'aile.
4) Haut du pare-brise incomplet à gauche.
5) Pied du panneau routier incomplet.
6) Le «Z» du panneau plus long en haut.
7) Horizon incomplet au-dessus du bar.
8) Terrasse du bar plus large à gauche.

Le Monde

Le président Clinton exalte un nouveau partenariat entre l'État et les syndicats

Agence France-Presse
MIAMI

■ Le président Bill Clinton a vanté hier à Miami, à l'occasion de la fête du Travail, les mérites d'un «nouveau partenariat» entre l'État et les syndicats et a répété qu'il était en faveur de l'abaissement des barrières douanières.

Le président parlait à proximité d'un ensemble d'appartements partiellement détruit l'an dernier par l'ouragan Andrew et en voie de reconstruction dans le cadre d'un programme conjoint de l'État et de la centrale syndicale AFL-CIO. Ce programme, d'un montant de 1,2 milliard de dollars, doit permettre de construire 12000 logements et de créer 15000 emplois au cours des cinq prochaines années.

M. Clinton, qui s'adressait à un auditoire composé en majorité de victimes de l'ouragan Andrew, n'a pas fait allusion aux divergences croissantes qui l'opposent aux syndicats, en raison notamment de son soutien à l'Accord de libre-échange nord-américain (ALENA). Ce traité doit abolir en 15 ans les barrières douanières entre le Canada, les États-Unis et le Mexique.

Il a toutefois discrètement fait allusion à l'ALENA en affirmant que les États-Unis ne pouvaient pas atteindre leur potentiel «s'ils n'ouvraient pas de nouvelles routes commerciales pour vendre (nos) produits dans le monde entier». Le caractère très discret des applaudissements est venu montrer qu'il ne s'agit pas là d'un thème très populaire dans l'Amérique profonde, à une époque où le chômage est la crainte principale de l'Américain moyen.

M. Clinton a également mentionné l'autre grand sujet de l'agenda politique de cette rentrée, la réforme du système de santé qu'il doit dévoiler dans deux semaines.

Auparavant, le président avait pris à partie un contestataire qui lui reprochait d'avoir augmenté les impôts. Faisant volte-face, M. Clinton a lancé à cet homme, qui s'était présenté comme «un électeur mécontent»: «Nommez un pays qui a retrouvé la prospérité en empruntant et en dépensant sans compter et dont la dette est passée de 1000 milliards à 4000 milliards de dollars?»

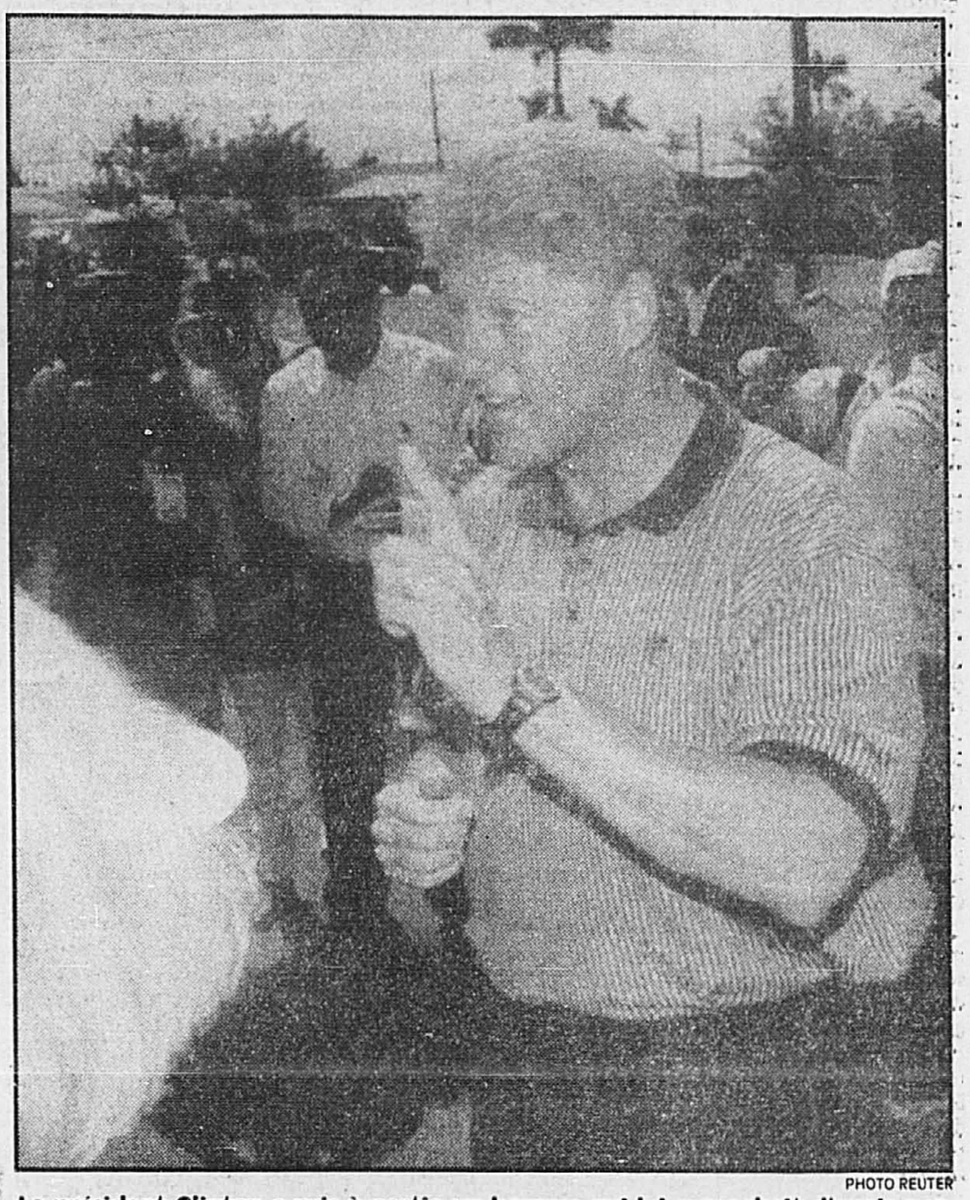


PHOTO REUTER

Le président Clinton a pris à partie un homme qui lui reprochait d'avoir augmenté les impôts...

Et devant l'étonnement de son interlocuteur, apparemment surpris par une telle agressivité, le président de poursuivre: «Qui a prôné les dépenses les plus importantes et le déficit le plus énorme de ces 12 dernières années? Les deux derniers présidents (NDLR: républicains) ou le Congrès démocrate?»

«Vous n'avez pas répondu! Répondez à la question! La réponse est: les deux derniers présidents», a conclu M. Clinton sous les applaudissements de la foule, alors que son «opposant» restait bouche-bée.

La lutte anti-corruption déclenche une crise au Guatemala

Agence France-Presse
GUATEMALA

■ L'état de grâce dont avait bénéficié le président guatémaltèque Ramiro de Leon Carpio au début de son mandat, il y a tout juste trois mois, a tourné court et le pays est de nouveau en proie à une grave crise institutionnelle.

Le nouveau chef de l'État s'est lancé depuis plusieurs semaines dans une «croisade contre la corruption». Invoquant la volonté populaire, il a déclaré la guerre au Congrès et à la Cour suprême de justice, qu'il veut épurer.

Il s'agit paradoxalement des deux institutions qui lui avaient permis d'accéder au pouvoir, le 6 juin dernier. M. de Leon Carpio, 51 ans, avait été élu par le Congrès après l'échec du «coup d'État civil» du président Jorge Serrano qui, le 25 mai dernier, avait dissous le Parlement et suspendu les libertés constitutionnelles.

M. Serrano, qui lui aussi avait invoqué la lutte contre la corruption pour justifier son coup de force, a trouvé exil au Panama.

Depuis lundi, à la suite de débats particulièrement houleux où des députés en sont venus aux mains, le Congrès est scindé en deux factions et compte deux présidents qui affirment chacun détenir la légitimité parlementaire.

La situation est particulièrement confuse, paralysant le pouvoir législatif. Un premier groupe minoritaire, dirigé par les démocrates-chrétiens, exige la démission des 116 députés que compte le Parlement et de nouvelles élections. L'autre groupe, formé de 70 députés, a proposé que tous les représentants présentent leur démission, mais qu'ensuite un vote en séance plénière décide quels sont les députés les «plus corrompus» qui devront être exclus.

M. Ramiro de Leon, qui d'après les sondages a toujours l'appui de la majorité de l'opinion publique même si sa cote a sensiblement baissé en trois mois, avait exigé dans un premier temps la démission de l'ensemble des 116 députés et des neuf magistrats de la Cour suprême.

L'ancien procureur (médiateur) des droits de l'Homme sous le gouvernement Serrano s'est ensuite rallié à la position de «l'Instance nationale de consensus», vaste coalition allant du patronat aux syndicats, surgie pour résister au «coup d'État civil» de mai dernier, qui a seulement réclamé la destitution de 16 «mauvais députés», appartenant pour la plupart au parti démocrate-chrétien.

Le président a affirmé que contrairement à son prédécesseur, il n'agirait pas par la force, et dans un discours à la nation le 26 août il avait manifesté son intention de faire appel au peuple en demandant l'organisation d'un référendum si son appel à «l'auto-épuration» n'était pas entendu.

Cette crise intervient alors que le chef de l'État est de plus en plus la cible de critiques, notamment de la part des défenseurs des droits de l'Homme, qui accusent son gouvernement de n'avoir pas saisi les occasions pour réformer à fond le pays, mettre fin à la violence politique et reprendre les négociations avec la dernière guérilla d'Amérique centrale.

La militante indienne et prix Nobel de la Paix 1992, Rigoberta Menchu, a ainsi estimé la semaine dernière que la situation politique dans son pays «stagne et risque de déboucher sur des affrontements car il n'y a pas de véritable volonté d'épurer le système».

Le bridge

L'entame d'une main pauvre

ANDRÉ TRUDELLE

■ Quand vous devez entamer d'une main faible, évitez de le faire en majeures si votre partenaire qui avait l'occasion d'en nommer une ne l'a pas fait. Dans la main suivante, Sud joue 3 SA. Vous êtes en Ouest. Quelle est votre entame?

Donneur: Nord
Vulnérabilité: Est-Ouest

Nord
♠ 10 9 5 3
♡ A D 7 5 2
◇ A R
♣ A D

Ouest
♠ 8 7 2
♡ V 9 6 4 3
◇ V 2
♣ 8 7 2

Est
♠ A R 4
♡ 10 8
◇ 10 9 8 6
♣ R V 10 5

Sud
♠ D V 6
♡ R
◇ D 7 5 4 3
♣ 9 6 4 3

Les enchères:

Nord	Est	Sud	Ouest
1 Co	passe	1 SA	passe
3 SA	passe	passe	passe

Entame: ?

L'entame à Tr coule le contrat. L'entame à Pi ou à Co facilite la tâche du déclarant. L'entame à K donne aussi la chance au déclarant de travailler les Pi. Si Est n'a pas parlé après l'enchère d'un Co par Nord, c'est qu'il n'est pas intéressé à l'entame Pi. Restent donc le Tr et le K pour Ouest. Il ne faut pas oublier qu'Ouest ne prendra plus la main de la donne.



PHOTO AP

Policiers canadiens en Bosnie

Près de Visoko, en Bosnie, le caporal Bob Bilodeau, du quartier général de la Gendarmerie royale du Canada à Regina, fait le point sur d'éventuelles routes de ravitaillement avec le sergent Guy Leblanc, de Québec, membre de la police militaire canadienne. Un groupe du Royal 22e Régiment doit protéger le convoi censé réapprovisionner Srebrenica à partir de Visoko.

Routskoï ne peut accéder à ses bureaux au Kremlin

d'après AFP
MOSCOU

■ Le vice-président russe, le général Alexandre Routskoï, dont les fonctions ont été «temporairement» suspendues mercredi par décret du président Boris Eltsine, a affirmé hier n'avoir pas été autorisé à se rendre dans son bureau du Kremlin, ce qu'il a qualifié de «coup d'État d'envergure», selon l'agence Interfax.

Le général Routskoï, qui intervenait lors d'une réunion à huis clos des fractions parlementaires, a affirmé que tous ses téléphones de travail avaient été coupés.

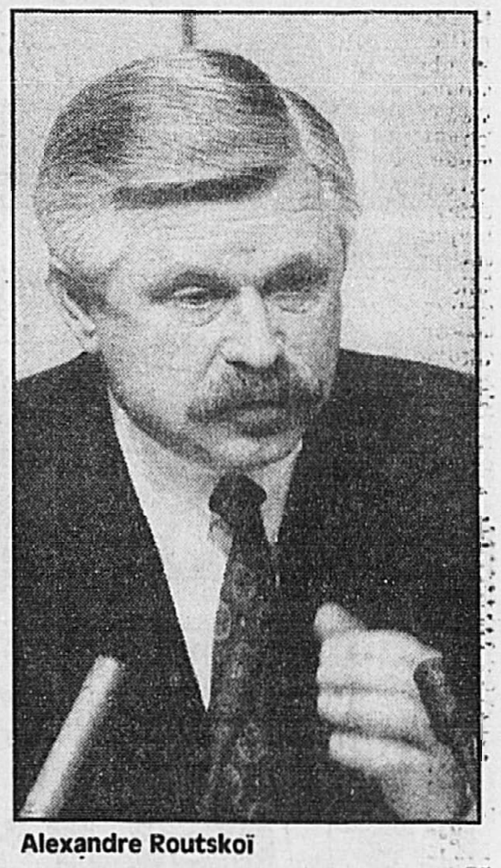
Le Parlement avait saisi vendredi la Cour constitutionnelle sur la validité du décret d'Eltsine sur la suspension de Routskoï, un des principaux adversaires politiques du Kremlin.

Alimentant la querelle qui oppose depuis des mois la présidence et le Parlement, Nikolaï Pavlov, l'un des chefs de la fraction nationaliste «Russie» qui participait à la réunion et cité par Interfax, a proposé de saisir le Parquet général sur «les personnalités qui ne respectent pas la décision du Parlement sur la suspension du décret présidentiel».

Passé à l'opposition en mars dernier, le vice-président Routskoï a été accusé de détournement de fonds par la Commission anti-corruption formée par le Kremlin. Il avait déjà été déchargé de ses dossiers (agriculture et lutte contre la corruption) puis privé de ses gardes du corps et de ses voitures de fonction.

Accusé d'avoir perçu trois millions de dollars sur un compte bancaire en Suisse, Routksoï a été suspendu de ses fonctions en même temps que le premier vice-premier ministre, Vladimir Choumeiko. Le Parquet général veut poursuivre ce dernier pour corruption sur la foi de documents fournis par le général Routskoï.

Par ailleurs, l'ancien ministre de l'Information, Mikhaïl Poltoranine, qui a lui même été suspecté de malversations entourant la vente à l'Allemagne de l'ancien Centre cuturel soviétique de Berlin, a été entendu hier comme témoin par le Parquet général, selon l'agence Itar-Tass.



Alexandre Routskoï

Poltoranine, un proche de Boris Eltsine, a qualifié d'«action politique» la pression exercée par la direction du Parquet qui avait lancé un mandat d'amener contre lui la semaine dernière. Poltoranine, comme Choumeiko, avait jusqu'à présent refusé de rencontrer les enquêteurs.

Enfin, l'ancien ministre, bête noire des conservateurs du Parlement, a démenti des rumeurs sur son prochain retour au ministère de l'Information ou à la direction de la station de radio-télévision centrale d'Ostankino (ex-télévision soviétique).

Les Japonais en voie de robotiser la construction

PC-Reuter

TOKYO

■ Les Japonais sont les champions des chaines de montage robotisés. Ils sont même à en créer de nouvelles pour la construction de gratte-ciel.

Les constructeurs japonais sont en effet en train d'automatiser les procédés de construction dans le but avoué d'améliorer l'efficacité des méthodes de construction, de doubler la sécurité et de réduire le nombre des travailleurs présents sur les chantiers.

Les nouveaux ouvriers de la construction sont des spécialistes qui savent sur quel bouton presser et quelles machines activer pour faire se dresser de hauts édifices.

«Sur un chantier de construction normal, vous devez avoir recours à un grand nombre d'ouvriers. Nous, nous avons besoin de quelques opérateurs de machinerie», explique Teruo Okawa, directeur général de la firme d'ingénierie et de construction Obayashi.

L'élément principal de cette nouelle forme de construction robotisée est une véritable usine ressemblant à une immense boite qui surmonte l'édifice en construction et qui s'élève d'un plancher par semaine.

La firme Obayashji affirme que ce système automatisé réduit par six le nombre d'ouvriers nécessaires sur le chantier.

La solution consiste avant tout à préparer hors chantier les principaux composants de l'édifice qui seront ensuite assemblés par les robots sur les lieux.

Les composants sont transportés par des chariots-élévateurs automatisés. Des aspirateurs géants s'emparent des panneaux de planchers ou de murs et les mettent en place, laissant la place aux robots-soudeurs qui scellent les sections en place en se déplaçant sur des rails circulaires.

Un autre constructeur, Taisei, a mis au poit un système consistant en une plateforme couverte prenant place au centre du chantier. La plateforme est relevé selon les besoins à l'aide de puissants vérins. Six étages plus bas, les opérateurs de grues s'affairent à mettre en place les murs extérieurs de l'édifice.

Taisei veut réduire et non éliminer le nombre d'ouvriers oeuvrant sur ses chantiers. La firme peut construire un étage en trois jours, comparativement à cinq ou six jours par les méthodes traditionnelles.

Les ingénieurs admettent toutefois qu'il y a des limites à la robotisation d'un chantier.

Ainsi, cette production de masse ne permet pas de modifier beaucoup les plans, d'un étage à l'autre. Pour justifier le temps et les dépenses qu'on met à installer le système automatisé, un édifice doit avoir 20 étages ou plus. Or, la demande pour ce type d'édifices est en forte baisse dans un Japon frappé par la récession économique.

Mise au point

Ces nouveaux systèmes ne sont par ailleurs pas encore parfaitement au point et leurs opérateurs ne peuvent prédire à quel point ils seront économiques ou rentables, au cours des prochaines années.

S'ils ne font pas épargner d'énormes sommes d'argent aux constructeurs, ces systèmes n'en permettent pas moins d'améliorer leur image.

L'industrie de la construction, au Japon, a de la difficulté à recruter des ouvriers qualifiés, cette industrie étant reconnue comme posant de nombreux dangers, offrant des conditions de travail déplorables et payant des salaires réduits.

Les systèmes mis au point par les constructeurs ont pris forme à la fin des années 80, alors que l'économie était très florissante et qu'on signalait une grave pénurie de main-d'oeuvre qualifiée.

La firme Obayashi estime que 1 000 ouvriers de la construction sont tués dans des accidents de chantier, chaque année, et que 30 000 autres subissent des blessures, ce qui contribue encore plus à l'image négative de cette industrie.

Le nombre de travailleurs étant réduit, sur les chantiers robotisés, le nombre d'accidents est d'autant plus faible, surtout que les usines utilisés sont conçues pour la sécurité et qu'aucun ouvrier ne peut tomber de plus de trois mètres de hauteur.

Sysemes complexes

«Les premiers essais de ces systèmes se sont révélés compliqués car il est très difficile d'automatiser les procédés de construction», remarque Mark Brown, analyste des procédés de construction de la firme américaine Barclays de Zoete Wedd.

«Il est normal toutefois qu'à long terme la recherche et le développement se préoccupe de cette industrie car, avant longtemps, il y aura une pénurie de main-d'oeuvre qualifiée.»

Au Japon, les édifices où une tragédie de la construction a fait des morts peuvent se révéler coûteux à administrer, car on juge qu'un tel bâtiment a le mauvais oeil et, souvent, les travailleurs n'aiment pas l'occuper.

«Personne n'aime qu'un ouvrier meurt en construisant son édifice», explique M. Okawa de la firme Obayashi.

Les clients, par ailleurs, aiment la précision qui se dégagent des systèmes robotisés de construction.

Les solitaires ont du mal à se rétablir de maladies du coeur

Reuter

LONDRES

■ Les gens qui ont une famille attentionnée ou de nombreux amis ont plus de chances de se remettre d'ennuis cardiaques que ceux qui vivent seuls, à en croire une étude rendue publique hier.

Le professeur Richard Madeley, de l'École de santé publique de Nottingham et des collègues du Centre hospitalier universaitaire, ont étudié les cas de 1 376 malades qui ont survécu à des crises cardiaques.

Ils ont ainsi établi que les gens qui n'ont pas de contacts réguliers avec les membres de leur famille ou avec des amis présentaient bien plus de risques de mourir dans les trois années consécutives à la crise cardiaque.

«Il ne fait aucun doute que les malades ayant un bon cercle d'amis s'en sortent mieux que ceux qui sont seuls», explique Richard Madeley au journal *The Times*.

Le professeur Madeley n'a en revanche trouvé aucun lien entre la dépression et les maladies cardiaques.

AVIS LÉGAUX - APPELS D'OFFRES - SOUMISSIONS - ENCANS

Construction de Défense Canada / Defence Construction Canada

LES SOUMISSIONS SOUS PLI CACHETÉ, pour le projet indiqué ci-dessous, seront reçues à l'adresse et à l'heure indiquées sur la formule de soumission.

1. **DOSSIER ML 399 11:**
   Réfection des couvertures de 25 maisons
   Garnison St-Hubert
   BFC Montréal (Québec)

DATE DE FERMETURE:
Mardi 21 septembre 1993
à 15 heures (heure locale)
aux bureaux de
Travaux Publics Canada
à Montréal

VISITE OBLIGATOIRE:
Lieu: Bâtiment 169, Garnison St-Hubert
Date: Mardi 14 septembre 1993
Heure: 14 heures

DÉPÔT POUR DOCUMENTS:
Néant

Les soumissionnaires doivent confirmer leur présence à la visite obligatoire. Les documents de soumission sont disponibles seulement au bureau de Construction de Défense Canada à St-Hubert (Québec), tél.: (514) 462-7172, fax: (514) 462-8019.

M1590684

Canada

DONNEZ-MOI DES AILES



Un enfant handicapé, c'est un enfant comme les autres. En lui ouvrant votre coeur, vous lui donnerez des ailes.



Marc André Coallier

SOCIÉTÉ POUR LES ENFANTS HANDICAPÉS DU QUÉBEC

2300 ouest, boulevard René-Lévesque
Montréal (Québec) H3H 2R5
Tél.: (514) 937-6171

DÉCÈS, PRIÈRES, REMERCIEMENTS

INDEX DES DÉCÈS

-BEAUDRY (GALARNEAU) Lise Montréal-Nord
-BLAIS (Albert) Montréal
-BLAIS (Paul) St-Augustin
-BLAIS (Paul) St-Augustin
-BLOUIN (Bernard) Longueuil
-BOUTET (Marie) Loretteville
-BROWN (Jules Billy) St-Jean-sur-Richelieu
-CATUDAL (Evangeline) Lachine
-CESARI (Annunziata) Montréal
-CHARLES (George Edward) Montréal
-CHENIER (Urbain) Lasalle
-DE SEVE (ROBERT) Ida Chomedey, Laval
-DEMERS (Florence) Montréal
-DESJARDINS TAILLEFER Réjeanne St-Eustache
-DORE (CHABOT) Gilberte Longueuil
-DUMONT (Léo) Latuque
-GAGNON (Irénée) Montréal
-GAUDETTE (Georges) Montréal
-LACHAPELLE (Michel) Montréal
-LE HOUX (MARCOTTE) (Madeleine) Rouyn-Noranda
-MARCOUX (Colette) Montréal
-MOREAU (François, p.h.d.) Hull
-MORRISSETTE (Laurent) Québec
-PAQUIN GRANDBOIS (Gabrielle) Montréal
-PAYETTE (ALLARD) (Rollande) L'Assomption
-POIRIER (Jean) Oka
-RIENDEAU (Fernand) St-Lambert
-RIGASSIO (Ernest) St-Laurent
-ROBERT (ROY) (Simone) Montréal
-ROSS (Raymond-Marie) Fabreville
-SICOTTE (Marie-Hélène) Ste-Thérèse
-TANGUAY (Robert) Montréal
-WILSON (Georges) Montréal

BEAUDRY (GALARNEAU) Lise
À Montréal-Nord, le 5 septembre 1993, est décédée à l'âge de 52 ans, Lise Galarneau, épouse de Jean-Louis Beaudry, homme d'affaires. Elle laisse également dans le deuil son fils Richard (Francine), sa petite-fille Marie-Ève, sa belle-mère Mme Pierrette Galarneau, M. Paul Boisvert, sa soeur Diane (Jean-Claude), ses frères: Georges, André (Nicole), ses beaux-frères et belle-soeur: Dr Claude Beaudry, Jacques (Louise), ses neveux et nièces, et de nombreux parents et amis. Exposée à la résidence funéraire
Magnus Poirier Inc.
11130 Pie-IX
Montréal-Nord
Les funérailles auront lieu mardi le 7 septembre 1993 à 14h en l'église St-Vincent Marie-Strambi, et de là au cimetière St-Vincent-de-Paul, Laval.

BLAIS (Albert)
À Montréal, le 5 septembre 1993, à l'âge de 81 ans, est décédé M. Albert Blais, époux de Jeannette Parayre. Outre son épouse, il laisse ses enfants: Gisèle (Gilles Bleau), Gilles, ses petites-filles: Julie, Anne-Marie. Une réunion de prières a eu lieu dans l'intimité, lundi le 6 septembre 1993.
Direction:
Alfred Dallaire Inc.

BLAIS (Paul)
À St-Augustin, le 5 septembre 1993, est décédé Paul Blais, à l'âge de 86 ans, époux de feu Blanche Guay. Il laisse ses enfants: Janine, Liliane, Lina, Raymond, Francine, ainsi que leurs conjoints, plusieurs petits et arrière-petits-enfants, ses quatre soeurs: Bernadette, Lucienne, Rosa et Marie-Jeanne, beaux-frères, belles-soeurs, neveux et nièces, parents et amis.
Exposé au salon:
Guay Inc.
15180 Principale
St-Augustin
mercredi le 8 septembre à 10h a.m. Inhumation au cimetière St-Augustin. Heures des visites: mardi de 14h à 17h et de 19h à 22h, mercredi à compter de 8h30.

BLAIS, Paul
À St-Augustin, le 5 septembre 1993, à l'âge de 86 ans, est décédé M. Paul Blais, époux de feu Blanche Guay. Il laisse ses enfants: Janine, Liliane, Lina, Raymond et Francine ainsi que leurs conjoints, plusieurs petits-enfants et arrière-petits-enfants; ses trois soeurs: Bernadette, Lucienne et Rosa, beaux-frères, belles-soeurs, neveux et nièces, parents et amis. Exposé aux salons funéraires
Guay inc
15180, rue Principale
St-Augustin
Les funérailles auront lieu le mercredi 8 septembre, à 14 h en l'église St-Augustin et de là au cimetière St-Augustin. Heures de visites: le mardi 7 septembre de 14 à 17 heures et de 19 à 22 heures, mercredi à compter de 10 heures.

BLOUIN (Bernard)
À l'Hôpital Pierre-Boucher de Longueuil, à l'âge de 55 ans, est décédé M. Bernard Blouin. Il laisse dans le deuil sa conjointe Christine Senoner), ses enfants: Josée, Diane et Jean, ainsi que trois petits-enfants: Valérie, Mathieu et Élise. Il laisse également en deuil sa soeur Lorraine (Léopold), ses frères: Raymond (Claudette), Robert (Laurette) et Rénald, ainsi que plusieurs cousins, cousines, autres parents et amis. Exposé mardi le 7 septembre à compter de 14h au
Complexe funéraire
Alfred Dallaire inc
2750 est Marie Victorin
Longueuil
où une réunion de prières aura lieu à 15h en la chapelle du complexe, et de là au cimetière Près du Fleuve, 2750 Marie-Victorin E., Longueuil. La famille tient à remercier le personnel de l'hôpital Pierre-Boucher, pour les derniers soins qui lui ont été prodigués.

BOUTET, Marie (Woods)
À Loretteville , le 5 septembre 1993, à l'âge de 72 ans, est décédée dame Marie Woods, épouse de Me René Boutet, C.R. La famille recevra les condoléances au funérarium
Lépine Cloutier Ltée
9255 boul. L'Ormière
Neufchatel
mardi de 14 à 17 h et de 19 à 22 h, mercredi de 11 à 13 h 30. Le service religieux sera célébré mercredi le 8 septembre 1993 à 14 h en l'église St-Ambroise, 277, rue Racine, Loretteville et de là au cimetière paroissial. Elle laisse dans le deuil, outre son époux, ses enfants, gendres et sa belle-fille Nicole (Jacques Parent), Monique W. (Denzil Cornforth), Jean W. (Michèle Asselin), ses petits-enfants: Mathew, Sébastien et Vincent; ses frères et soeurs, beaux-frères et belles-soeurs: Charles (Germaine Richard), Louis (Madeleine Banville), Lucienne Forget (feu Jean Woods), Laurette (Fernand Falardeau), Lucille (Pierre Garneau), Colombe Boucher (feu Paul Woods), Thérèse (Clément Roy), son beau-frère Gabriel-Boutet ainsi que de nombreux neveux et nièces. Que toute marque de sympathie se traduise par un don à l'Institut de Cardiologie de l'hôpital Laval, 2725, chemin Ste-Foy, Ste-Foy (Québec) G1V 4G5.

BROWN (Jules Billy)
À St-Jean-sur-Richelieu, le 2 septembre 1993, à l'âge de 56 ans, est décédé Monsieur Jules Billy Brown, époux de Dame Lise Laberge. Outre son epouse, il laisse dans le deuil, sa mère Mme Léontienne Hébert, ses enfants: Stéphane et Eric et leur mère Louise Papillon, ainsi que soeurs, beaux-frères et belles-soeurs, neveux et nièces, parents, collègues de travail et plusieurs amis. Une célébration de la Parole a eu lieu en présence des cendres, en la Chapelle du
Complexe funéraire
LeSieur et Frère Ltée
95 boul. St-Luc
St-Luc
le dimanche 5 septembre 1993. Les membres de la famille Brown aviseront, à une date ultérieure, pour la célébration d'une messe commémorative qui aura lieu en l'église de l'Immaculée-Conception, rue Papineau à Montréal.

CATUDAL (Evangéline)
À Lachine, le 4 septembre 1993, à l'âge de 73 ans, est décédée Evangéline Aucoin, épouse de Jacques Catudal. Outre son époux, elle laisse dans le deuil ses enfants Jacques, Pierre, et Marie-Hélène, ses petits-enfants Rachel, David, Stéphanie, Philip et Max ainsi que son frère Edouard et sa soeur, Soeur Anne-Marie, carmélite. Exposée aux salons
Urgel Bourgie Ltée
1750 Notre-Dame
Lachine
Les funérailles auront lieu mercredi le 8 septembre à 10h en l'église St-André Hubert. Parents et amis sont priés d'y assister sans autre invitation. Heures de visites mardi de 14 à 17 h et de 19 à 22 h.

Un arbre pour la vie 1993

Soutenez la Maison du Parc

3600,
de l'Hôtel de Ville
Montréal, Qc
H2X 3B6
merci!

CESARI (Annunziata)
À l'Hôpital Royal Victoria, le 5 septembre 1993, à l'âge de 71 ans, est décédée Mme Annunziata Cesari, épouse bien-aimée de feu Loreto Cesari, mère bien-aimée de Nino (Michèle Gougeon), Franco (Linda Bari), Elizabeth (Stéphan Thériault), grand-mère bien-aimée de Catherine, Christina, Matthew et Mark, soeur de Caterina, Arcangelo, Sabatino Cesari. Elle laisse également dans le deuil ses beaux-frères et belles-soeurs: Luisa, Vincenzo, Aida, Albina. Elle repose au salon funéraire
Collins, Clarke
MacGillivray, White
5610 Sherbrooke O.
Montréal
Service funèbre en l'église St-Raymond (5775 St-Jacques O.), mercredi le 8 septembre à 11h, et de là cimetière Notre-Dame-des-Neiges. Heures des visites: mardi de 14h à 17h et de 19h à 21h.

CHARLES (George Edward)
À l'Hôpital général de Montréal, le 4 septembre 1993, à l'âge de 66 ans, est décédé M. George Edward Charles, époux bien-aimé de Germaine Boucher, cher père de Julie et Robert. Il laisse également sa soeur Georgette (Pierre Sourdif) de Mistassini, ses frères: Salem (Annette Blanchette) de St-Bruno et Eddy de Victoriaville, ainsi que ses neveux, nièces, cousins et cousines. Exposé à la maison funéraire
Collins, Clarke
MacGillivray, White
222 autoroute 20
(Cartier, sortie 49)
Pointe-Claire
mardi le 7 septembre de 19h à 21h, mercredi de 14h à 17h et de 19h à 21h. Messe funéraire en l'église anglicane St-Mary's, 75 boul. Kirkland, Kirkland, le jeudi 9 septembre à 11h a.m. Une inhumation privée aura lieu ultérieurement à Ste-Flore, Grand-Mère. Au lieu de fleurs, des dons au département d'oncologie de l'Hôpital général de Montréal seraient appréciés.

CHENIER (Urbain)
À l'Hôpital général de Lasalle, le 4 septembre 1993, est décédé M. Urbain Chénier, époux bien-aimé de Pauline, père chéri d'Alain, Daniel, Bernard et Marie. Un service privé aura lieu le mardi 7 septembre, suivi de la crémation au cimetière Notre-Dame-des-Neiges. Au lieu de fleurs, des dons à la Fondation des maladies du coeur seraient appréciés.
Direction: **J.P. Feron**

DE SEVE (ROBERT) Ida
À Chomedey, Laval, le 6 septembre 1993, est décédée Mme Ida Robert, 89 ans, épouse de feu Alphonse De Sève, mère de Suzanne (Roger Morency), Roger (Mae Murray), Annette (François Vaillancourt), Charlotte (Patrick Pronovost) et Nicole. Elle laisse également plusieurs petits-enfants et arrière-petits-enfants, ainsi que de nombreux parents et amis. Exposée au Complexe
Urgel Bourgie Ltée
3517 Lévesque O.
Chomedey, Laval
Funérailles mercredi le 8 septembre à 10h en l'église St-Norbert, et de là au cimetière de St-Jérôme. Parents et amis sont priés d'y assister sans autre invitation. Heures des visites: mardi de 14h à 17h et de 19h à 22h, mercredi à compter de 8h30 a.m.

DEMERS (Florence)
À la Résidence Berthiaume Du Tremblay, le 3 septembre 1993, à l'âge de 92 ans, est décédée dame Florence Massicotte, épouse de feu N. Henri Demers. Elle laisse dans le deuil son fils Jean, sa bru Margot Allison, un petit-fils Louis (Nathalie Desroches), sa petite-fille Danielle (Daniel Riendeau), sa soeur Rose (Maurice Arpin), son frère Raymond (Jacqueline Trottier). Les funérailles auront lieu mercredi le 8 septembre à 15 h en présence des cendres en l'église Ste-Famille de Boucherville, 560 boul. Marie-Victorin et de là au cimetière de Boucherville. Pas de fleurs des dons pour la Société canadienne du cancer seraient appréciés. La famille sera présente à l'église une demi-heure avant la cérémonie. Direction
Résidence funéraire
Pierre Tétreault Inc.
549 S.-de-Champlain
Boucherville

DESJARDINS (TAILLEFER) Réjeanne
À St-Eustache, le 5 septembre 1993, à l'âge de 68 ans, est décédée Mme Réjeanne Taillefer, épouse de Bernard Desjardins. Outre son époux, elle laisse dans le deuil ses enfants: Michèle (Gilles Chastenais), Robert (Pamela Dinsmore), trois petits-enfants: Francis, Martin, Marie-Annick, sa soeur Gabrielle, ainsi que ses beaux-frères, belles-soeurs, neveux et nièces. Exposée à compter de mercredi 14h à la résidence funéraire
Gover Ltée
147 boul. Sauvé
St-Eustache
Funérailles jeudi à 11h en l'église de St-Eustache, et de là au crématoire. Heures des visites: mercredi de 14h à 17h et de 19h à 22h, jeudi à compter de 9h30.

DORE (CHABOT) Gilberte
Au centre hospitalier Pierre-Boucher de Longueuil, le 5 septembre 1993, à l'âge de 75 ans, est décédée Mme Gilberte Chabot Doré, épouse de feu Rosaire Doré. Elle laisse dans le deuil son fils Jean, sa bru Thérèse Beauchamp et une petite-fille Audrée, son fils Michel, sa bru Liette, un petit-fils Patrick et ses petits-filles: Karine et Vicky, son frère Paul du Colorado, sa belle-soeur Lila Deschamps de Québec, et plusieurs amis. Le service sera célébré mercredi le 8 septembre à 11h en l'église de Ste-Agathe-des-Monts.

DUMONT (Léo)
Au centre hospitalier St-Joseph de Latuque, le 6 septembre 1993, est décédé à l'âge de 70 ans, M. Léo Dumont, retraité du Canadien National, époux de Gertrude Tremblay. Outre son épouse, il laisse ses enfants:
Michèle (Pierre Noël), France (Yves Thériault), Jacques (Joanne Caron), Robert, ses petits-enfants: Kim, Philippe, Annie, Nicolas, Eric et Samuel, ses soeurs: Thérèse et Denise, ses beaux-frères et belles-soeurs, neveux et nièces, ses parents et amis du Club Latuquois. Exposé au Complexe funéraire
Magnus Poirier Inc.
7388 Viau
St-Léonard
Une réunion de prières aura lieu samedi le 11 septembre à 14h en la chapelle du complexe, suivie de la crémation. Heures des visites: vendredi de 14h à 17h et de 19h à 22h, samedi dès 11h.

GAUDETTE (Georges)
À l'hôpital St-Michel, le 4 septembre 1993, à l'âge de 88 ans, est decédé M. Georges Gaudette (autrefois gérant chez Dupuis et Frères), époux de Mme Stella Côté Gaudette. Autrefois de St-Léonard, il laisse dans le deuil, outre son épouse, ses neveux et nièces. Exposé à la résidence funéraire
E. Tétreault & Fils Ltée
27 rue de Laperrière
(voisin de l'église Ste-Famille)
Boucherville
Les funérailles auront lieu mardi le 7 septembre à 14h en l'église Ste-Famille de Boucherville, et de là au cimetiere le Repos St-François d'Assise.

LACHAPELLE (Michel)
À Montréal, le 4 septembre 1993, à l'âge de 44 ans, est décédé M. Michel Lachapelle. Il laisse sa mère Madeleine Therrien, ses frères et soeur Pierre, Claude (Jennifer), Suzanne ainsi que plusieurs parents et amis. A sa demande la dépouille ne sera pas exposée. Une cérémonie aura lieu en l'église Ste-Gemma, 2555, rue Holt, près Iberville, mercredi le 8 septembre à 13 h. Le défunt souhaiterait des dons à la Maison Lucovic au 2555, rue Holt, Mtl H1Y 1N4

LE HOUX (MARCOTTE) (Madeleine)
À Rouyn-Noranda, le 3 septembre 1993, à l'âge de 95 ans et 3 mois, est décédée Madeleine Marcotte Le Houx, épouse de feu Antonio Le Houx. Elle laisse dans le deuil ses enfants: Odile (Gordon Georgei), Hyacinthe (Gisèle Boisvert), Max, Vincent, Garnier (Claudette Pelletier), Colombe (René Côté), Bibiane (Roger Filion), ainsi que douze petits-enfants et quatorze arrière petits-enfants. Les funérailles auront lieu mardi le 7 septembre en l'église Sacré-Coeur de Noranda, à 11h.

REMERCIEMENTS

Prière à Marie
Souviens-toi, O très Clémente Vierge Marie qu'on a JAMAIS entendu dire de ceux qui ont eu recours à ta protection, imploré ton secours et demandé tes grâces, ait été abandonné. Animé d'une pareille confiance, je cours vers toi. O Vierge des Vierges, O ma mère, je viens à toi et pécheur gémissant je me prosterne à tes pieds. O mère du Verbe, ne méprise pas mes prières mais daigne les écouter et les exaucer. Amen. Pour faveur obtenue. R.D.

JOUEZ GAGNANT!

AIDEZ-NOUS À VAINCRE LE CANCER

SOCIÉTÉ CANADIENNE DU CANCER / CANADIAN CANCER SOCIETY

DIVISION DU QUÉBEC

DONNEZ GÉNÉREUSEMENT

MARCOUX (Colette)
Le 6 septembre 1993, à l'Hôpital Royal Victoria de Montréal, est décédée Mlle Colette Marcoux, à l'âge de 60 ans, fille de feu Pierre Marcoux et de feu Alice Lamoureux. Elle était la soeur de feu Jacques, de Louise Blain, de Jean, de Lucie, de Andrée Martineau et de Martine Gershberg. Elle laisse également ses belles-soeurs et beaux-frères respectifs Thérèse, Bernard, Gloria, Jacques, Abe, ainsi que son oncle et ses tantes, neveux et nièces, parents et amis. Exposée aux salons:
Delphis Monast & Fils
1200 rue Dupont
Marieville
Les funérailles auront lieu le jeudi 9 septembre 1993 à 14h, en l'église St-Nom-de-Marie, de Marieville, suivies de l'inhumation au cimetière paroissial. Heures des visites: mardi de 19h à 22h, mercredi de 14h à 17h et de 19h à 22h, jeudi dès 12h30. Au lieu de fleurs, des dons à l'unité des soins palliatifs de l'Hôpital Royal Victoria seraient appréciés.

MOREAU (François, p.h.d.)
De Hull, décédé dans un hôpital local vendredi le 3 septembre 1993 à l'âge de 37 ans. Il fut professeur pendant 5 ans et directeur du département de sociologie à l'Université d'Ottawa. Il laisse dans le deuil ses parents: M. et Mme Jean-Paul Moreau (Jacqueline Mercier) de Montréal, deux frères: Jean-René (Monique La France) de Hull et Pierre-Paul (Johanne Simard) de Montréal. Il laisse également une amie très chère Suzanne Johnson d'Ottawa, ainsi que plusieurs oncles, tantes, cousins, cousines, neveux et nièces. La direction des funérailles a été confiée à la
Maison funéraire
Serge Legault Inc.
81 boul. St-Laurent
Hull
Heures des visites: mardi le 7 septembre de 14h à 17h et de 19h à 22h, mercredi le 8 septembre de 9h à 10h. Le service religieux aura lieu en l'église Sacré-Coeur de Hull, mercredi le 8 septembre à 10h30, et de là il sera exposé à la maison funeraire
Urgel Bourgie Ltée
4505 Notre-Dame O.
Montréal
mercredi le 8 septembre de 19h à 22h, jeudi le 9 septembre de 9h à 13h30. Le service religieux aura lieu en l'église St-Henri des Tanneries à Montréal, jeudi le 9 septembre à 14h. L'inhumation suivra au cimetière Notre-Dame-des-Neiges. Des dons à la Société canadienne du cancer du Québec seraient appréciés. Pour de plus amples informations veuillez composer (819) 771-6289.

MORRISSETTE (Laurent)
Au CHUL le 4 septembre 1993, à l'âge de 85 ans, est décédé M. Laurent Morrissette, époux de feu Madeleine Clément. Il demeurait à Ste-Foy. Selon ses volontés il ne sera pas exposé. Un service sera chanté mercredi le 8 septembre à 11 h en l'église St-Benoit. L'inhumation se fera au cimetière St-Charles.
Sous la direction de la maison funéraire
Coopérative funéraire du Plateau
963 rue Des Erables
Québec
La famille recevra les condoléances à l'église une demi heures avant la cérémonie. Il laisse dans le deuil son fils Raymond (Hélène Fortin), sa belle-soeur Béatrice Morrissette, son neveu Guy Morrissette, ainsi qu'une amie très proche Mme Hélène.

NÉCROLOGIE

GAGNON (Irénée)
À Montréal, le 4 septembre 1993, à l'âge de 89 ans, est décédé M. Irénée Gagnon, époux de feu Cécile Renaud et de feu Marthe Fournier. Il laisse dans le deuil ses fils Pierre et Jacques (Réjeanne Lauzé), douze petits-enfants et huit arrière petits-enfants, sa soeur Mme Simonne Barbeau. Employé civil (commis des postes), après sa retraite président des Glaneuses de Montréal, président du comité de surveillance de la caisse populaire Maisonneuve, président du comité du 100e anniversaire pour Hochelaga Maisonneuve, aussi actif pour plusieurs organisations charitables et sportives. Un don aux Glaneuses de Montréal seraient grandement apprécié. Exposé aux salons
Urgel Bourgie Ltée
4240 Adam
Les funérailles auront lieu mardi le 7 septembre 1993 à 11 h en l'église du Très-St-Nom-de-Jesus et de là au cimetière du Repos St-François-d'Assise. Parents et amis sont priés d'y assister sans autre invitation. Heures de visites: dimanche de 14 à 17h et de 19 à 22 h.

PAQUIN Grandbois (Gabrielle)
A Montréal, le 4 septembre 1993, est décédée Gabrielle Grandbois Paquin. Son souvenir laissera longtemps dans le coeur de son fils Michel, de sa femme Elide, ses deux petites-filles Julie et Nadine et de ses soeurs Jeanne et Catherine. La famille tient à remercier tous ceux et celles qui l'ont accompagnée dans son passage à la vie éternelle. Exposée aux salons
A. Savaria
5001 est Henri Bourassa
Les funérailles auront lieu mardi le 7 septembre à 10 h en l'église Ste-Gertrude et de là au cimetière Le Repos St-François d'Assise. Parents et amis sont priés d'y assister sans autre invitation. Heures de visites lundi de 19 de 22 h.

PAYETTE (ALLARD) (Rollande)
A l'Assomption, le 4 septembre 1993, à l'âge de 82 ans, est décédée dame Rollande Allard, épouse de Gaston Payette. Outre son époux, elle laisse dans le deuil ses enfants Gérald, Gisèle (Guy Prud'homme), Marielle (Jean Mantha), Jean (Odette Lavallée), ses sept petits-enfants, ses deux frères ainsi qu'autres parents et amis. Exposée à partir de mardi 7 sept à 14h à la résidence funéraire
Guilbeault Inc.
371 l'Ange Gardien
L'Assomption
Les funérailles auront lieu mercredi le 8 août à 14 h en l'église de l'Assomption et de là au cimetière du même endroit. Parents et amis sont priés d'y assister sans autre invitation. Heures de visite: mardi de 14 à 17 h et de 19 à 22 h.
Direction
Roland Legault

POIRIER (Jean)
À Oka, le 6 septembre 1993, est décédé M. Jean Poirier, à l'âge de 74 ans. Il laisse dans le deuil son épouse Andrée Marcil, ses enfants: Christiane (André Bastien), Michelle Barbeau, Louis Barbeau (Isabelle Bernier), Marie (Jacques Villeneuve), Élise et Céline, plusieurs petits-enfants, son frère Roger, sa soeur Madeleine Morel, son beau-frère Mario Marcil (Odette Dionne), plusieurs neveux, nièces, parents et amis. Exposé au salon funéraire
Guay Inc.
156 rue Notre-Dame
Oka
Funérailles jeudi le 9 septembre à 15h en l'église de Oka, suivies de la crémation. Heures des visites: jeudi à compter de midi. Pour compenser l'envoi de fleurs, des dons à la Fondation québécoise du cancer ou au Carmel de Montréal seraient appréciés.

RIENDEAU (Fernand)
De St-Lambert le 2 septembre 1993, à l'âge de 67 ans, est décédé M. Fernand Riendeau, ingénieur et retraité de la Ville de Montréal, époux de Mme Carmelle Morin. Outre son épouse, il laisse dans le deuil ses enfants: Francine (Jacques Donais), Guy (Marie Dupont), Jean, son petit-fils Gabriel, sa soeur Jeannette, ses frères René, Jean-Paul, Rosaire (Louise Latreille), ses beaux-frères, belles-soeurs: Normand (Anita Degongre), Léonard (Thérèse Samoisette), Alain (Jeanne Fillion), neveux et nièces, parents et amis. Exposé à la
Maison Darche
7679 boul. Taschereau
Brossard
Les funérailles seront célébrées le mardi 7 septembre à 14 heures en la cathédrale St-Jean-sur-Richelieu et de là au cimetière du même endroit lieu de la sépulture. Heures de visites lundi de 14 à 17 h et de 19 à 22 h, mardi à compter de 12 h. Au lieu de fleurs des dons à l'Action Intégration de Brossard et/ou à l'Association de la Rive-sud de la Déficience Intellectuelle de St-Lambert seraient appréciés.

NÉCROLOGIE

TANGUAY, Robert
À Montréal, le 3 septembre 1993 à l'âge de 67 ans, est décédé M. Robert Tanguay, époux de Denise Morand. Outre son épouse, il laisse dans le deuil ses enfants Normand, Louise et Lucie (Jacques Germain), quatre petits-enfants: Mathieu, Melissa, Valérie et Dominique ainsi que ses soeurs, beaux-frères, belles-soeurs, parents et amis. Il ne sera pas exposé. Un service religieux en présence des cendres sera chanté jeudi le 9 septembre à 10 h en l'église St-Alphonse d'Youville. Parents et amis sont priés d'y assister sans autre invitation. Des dons à Leucan seraient appréciés. La famille recevra les condoléances à compter de 9h30.
Direction
Urgel Bourgie Ltée

RIGASSIO (Ernest)
A St-Laurent, le 6 septembre 1993, est decédé Ernest Rigassio, pharmacien, époux de Madeleine Thibault. Outre son épouse, il laisse dans le deuil ses filles et gendres: Louise et Jacques Bigaouette, Josee et Yves Clément, Andrée et Michel Bourgeois; ses petits-enfants Martin, Marilou, Jean-Charles, Jean-François, Marie-Christine et Isabelle ainsi que ses beaux-frères et belles-soeurs, neveux et nièces, parents et amis. Une messe commémorative sera célébrée le jeudi 9 septembre. Parents et amis sont priés d'y assister sans autre invitation. A sa mémoire, des dons à la Fondation du Centre hospitalier St-Laurent seraient appréciés.
Direction
Urgel Bourgie Ltée

ROBERT (ROY) (Simone)
A Montréal, le 4 septembre 1993, est décédée Mme Simone Roy, épouse de feu Georges Robert. Elle était trésorière de la Légion Royale Canadien ainsi que présidente bénévole à l'Institut de réadaptation de Montreal (rue Darlington). Elle laisse dans le deuil ses enfants Alain et Jacques, son frère Maurice, sa soeur Adrienne Roy Tavara ainsi que sa belle-soeur Gertrude Tremblay et la famille Robert, neveux et nièces, parents et amis. Exposée au complexe funéraire
Alfred Dallaire Inc.
2159 boul. St-Martin est
Duvernay, Laval
mercredi le 8 septembre à compter de 12 h suivi à 14 h des funérailles en l'église St-Nicolas, 10820 rue Laverdure, Montreal et de là retour au crématorium Laval. Au lieu de fleurs, des dons à l'Institut de réadaptation de Montréal ou à un autre organisme de charité de votre choix seraient appréciés.

ROSS (Raymond-Marie)
À Fabreville le 5 septembre 1993, à l'âge de 60 ans, est décédé M. Raymond-Marie Ross, époux de Mme Huguette Charbonneau. Outre son épouse, il laisse dans le deuil sa fille Marjolaine (Sylvain Bossé), ses deux petites-filles Valérie, Marie-Ange; sa belle-mère Mme Alice Charbonneau; ses frères et soeurs: Rose-Andrée, Louison, Berthold, Murielle, Nicole, Françoise, ainsi que plusieurs beaux-frères, belles-soeurs, neveux et nièces, parents et amis.
Exposé au
Complexe funéraire régional Guay Inc.
418 boul. Labelle
(angle Auto. 640)
Rosemère
Funérailles mercredi à 14h en l'église Notre-Dame-de-Fatima de Boisbriand, et de là, retour en la chapelle du Complexe funéraire régional Guay Inc. Heures des visites: mardi de 14h à 17h et de 19h à 22h, mercredi dès midi.

WILSON (Georges)
À Montréal, le 5 septembre 1993, à l'âge de 77 ans, est décédé Georges Wilson, époux de Pauline Moreau. Outre son épouse, il laisse ses enfants Louise, Robert, P

AVIS LÉGAUX - APPELS D'OFFRES - SOUMISSIONS - ENCANS

CANADA
PROVINCE DE QUÉBEC
District de Montréal
Numéro 50012-211078-930

COUR SUPÉRIEURE
(Chambre de la famille)

Protonotaire adjoint
PRÉSENT
Ketie Pierre
Partie demanderesse
- c -
Bakary Touré
Partie défenderesse

ASSIGNATION

ORDRE est donné à Bakary Touré de comparaître au greffe de cette cour situé au Palais de justice de Montréal, 1, rue Notre-Dame est, salle 1.100, dans les trente (30) jours de la date de la publication du présent avis dans le journal *La Presse*.

Une copie de la déclaration de divorce et avis a été remise au greffe à l'intention de Bakary Touré.

Lieu: **Montréal**
Date: **31 août 1993**
Marie-Hélène Bélisle

M1991886

MISE AU POINT

Dans notre circulaire «Rentrée des Classes» distribuée le 25 août 1993 et en vigueur jusqu'au 8 sept. 1993, veuillez noter que les supports illustrés avec le rabot électrique No 27512 et la scie à onglets No 28340 ne sont pas compris dans les prix.

Nous nous excusons auprès de notre clientèle.

SEARS

M1991765

Saint-Laurent
VILLE DE SAINT-LAURENT

APPELS D'OFFRES

Des soumissions sous pli cacheté seront reçues au bureau du Greffe de la Ville de Saint-Laurent, à l'Hôtel de Ville, 777, boulevard Laurentien, Saint-Laurent (Québec) H4M 2M7, jusqu'au **mardi 21 septembre 1993 à 10 h**, pour la fourniture de:

P-780 Pour les services d'une agence de sécurité relativement au gardiennage dans les bâtisses de la Ville de Saint-Laurent pour une période de trois (3) ans.

Cette soumission pourra être obtenue moyennant un dépôt non remboursable de 50 $ en argent ou chèque visé payable à la Ville de Saint-Laurent.

La Ville ne recevra que les soumissions provenant des personnes, sociétés, compagnies ou corporations ayant leur principale place d'affaires dans la province de Québec et étant en affaires dans le domaine de la sécurité depuis au moins cinq (5) ans.

P-781 Fourniture d'essence «régulière» et «super» sans plomb.
P-782 Fourniture d'huile à chauffage.
P-783 Fourniture de carburant diesel clair et coloré.
P-784 Fourniture de chlorure de calcium en flocons (vrac et sacs).
P-785 Fourniture de sel gemme en vrac.
P-786 Fourniture de pièces authentiques Bombardier.
P-787 Fourniture de fûts, potences et accessoires en aluminium pour éclairage de rues et feux de circulation.
P-788 Fourniture de chocolats, bonbons, gommes à mâcher, etc. pour le restaurant du Centre Sportif.

Les formules, les conditions des soumissions et les devis pourront être obtenus **gratuitement**, à l'exception de la soumission **P-780**, au bureau du Coordonnateur senior - Achats et Magasins, 13001, boulevard Cavendish, Saint-Laurent, durant les heures de bureau, à compter du **mardi 7 septembre 1993 à 9 h.**

Veuillez noter que nos bureaux sont fermés le vendredi après- midi.

Les soumissions seront ouvertes publiquement à l'Hôtel de Ville, 777, boul. Laurentien, Saint-Laurent, **le mardi 21 septembre 1993 à 10 h.** Le Conseil ne sera pas tenu d'accepter la plus basse ni aucune des soumissions présentées.

SAINT-LAURENT,
le 7 septembre 1993.

Pierre Lebeau, c.g.a.
Directeur général
777, boulevard Laurentien
Saint-Laurent (Québec)

M1990612

Hôpital Marie-Clarac
LES SOEURS DE CHARITÉ DE SAINTE-MARIE

APPEL D'OFFRES

PROJET:
AGRANDISSEMENT
RÉADAPTATION
HÔPITAL MARIE-CLARAC
3530, boulevard Gouin est
Montréal-Nord (Québec)
H1H 1B7
N/D: 27-C-3130

PROPRIÉTAIRE:
LA CORPORATION DE L'HÔPITAL MARIE-CLARAC

ARCHITECTES:
Fiset, Miller, architectes
1980, rue Sherbrooke ouest
suite 600
Montréal (Québec)
H3H 1E8
(514) 931-7501

La Corporation de l'Hôpital Marie-Clarac de Montréal-Nord, propriétaire, demande des soumissions pour le projet d'agrandissement de la réadaptation, à son établissement situé au 3530, boulevard Gouin est à Montréal-Nord.

Les plans, devis, documents contractuels et autres renseignements pourront être obtenus à compter du 7 septembre 1993 au bureau de l'Architecte contre un chèque visé émis à l'ordre du propriétaire, de cinquante dollars (50 $) non remboursables.

Les soumissions devront être accompagnées soit d'un cautionnement de soumission établi au montant de 10% de la valeur de la soumission valide pour une période de quarante-cinq (45) jours de la date d'ouverture des soumissions, soit d'un chèque visé au montant de 5% de la valeur de la soumission fait à l'ordre du propriétaire, soit d'obligations conventionnelles au porteur émises ou garanties par les gouvernements du Québec ou du Canada dont la valeur nominale est de 5% de la valeur de la soumission.

Cette garantie de soumission devra être échangée à la signature du contrat pour une garantie d'exécution et une garantie des obligations pour gages, matériaux et services, sous forme de cautionnement, le montant de chacune d'elles correspond à 50% du prix du contrat.

Une (1) visite est prévue au profit des entrepreneurs, sans autre avis: soit le vendredi 17 septembre 1993 à 9 h pour les entrepreneurs généraux, et à 14 h pour les sous-traitants en mécanique et électricité. Le rendez-vous aura lieu à l'entrée principale, soit au 3530, boulevard Gouin est à Montréal-Nord.

Les soumissions des entrepreneurs (l'original et deux copies) dans des enveloppes cachetées et adressées au soussigné, seront reçues au bureau du Directeur administratif.

Hôpital Marie-Clarac
3530, boulevard Gouin est
Montréal-Nord (Québec)
H1H 1B7

jusqu'à 15 h (3 h p.m.), heure en vigueur localement, le 28e jour du mois de septembre 1993, pour être ouvertes publiquement au même endroit, le même jour et à la même heure.

Seuls sont admis à soumissionner les entrepreneurs généraux ayant leur principale place d'affaires au Québec et détenant la licence requise en vertu de la Loi sur la qualification professionnelle des entrepreneurs en construction.

Les entrepreneurs soumissionnaires sont responsables du choix des sous-traitants, tant pour leur solvabilité que pour le contenu de leur soumission, et doivent les informer des conditions qu'ils entendent leur imposer et s'assurer qu'ils détiennent les permis et licences requis.

Le propriétaire ne s'engage pas à accepter la plus basse ou quelque autre des soumissions reçues.

Le Directeur administratif
Pierre Lalonde
PL/mv
1993 09 01

M1990687

BMP
Mon hôpital / My hospital

HÔPITAL BROME-MISSISQUOI-PERKINS
APPEL D'OFFRES PUBLIC
FOURNITURE D'UNE CHAUDIÈRE À VAPEUR

Propriétaire: Hôpital Brome-Missisquoi-Perkins
950, rue Principale
Cowansville (Québec)
J2K 1K3 (514) 266-5545

Ingénieur: Groupe-conseil Norenco
1000, rue Cowie
Granby (Québec)
J2J 1P2 (514) 372-8070

L'Hôpital Brome-Missisquoi-Perkins, propriétaire, demande des soumissions pour la fourniture d'une chaudière à vapeur de 350 BHP pour la chaufferie de l'hôpital.

Les plans, devis, documents contractuels et autres renseignements pourront être consultés au bureau des services techniques de l'hôpital à compter du mardi 7 septembre 1993 ou obtenus contre un montant de 10 $ non remboursable. Les soumissionnaires intéressés devront obligatoirement visiter les lieux de l'installation avant de remettre leur soumission sous peine de voir celle-ci rejetée automatiquement. À cet effet, les soumissionnaires devront contacter M. André Laliberté, chef d'équipe des installations matérielles, au (514) 266-5545 pour prendre rendez-vous.

Les soumissions, dans des enveloppes cachetées, identifiées avec la mention «Fourniture d'une chaudière à vapeur» et adressées au soussigné, seront reçues au bureau des services techniques de l'hôpital Brome-Missisquoi-Perkins, 950, rue Principale à Cowansville, jusqu'à 14 h, heure locale, le 21 septembre 1993, pour être ouvertes publiquement au même endroit, le même jour et à la même heure.

Les soumissions doivent être accompagnées d'un chèque visé au montant de 10 000 $ fait à l'ordre du propriétaire, l'hôpital Brome-Missisquoi-Perkins, ou d'un cautionnement de soumission établi au même montant, valide pour une période de 60 jours suivant la date d'ouverture des soumissions.

Le propriétaire ne s'engage à accepter ni la plus basse ni aucune des soumissions reçues et n'encourt aucune obligation envers les soumissionnaires.

Michel Thériault, ing.
Directeur des services techniques

M1991696

APPEL D'OFFRES
INSTITUT ARMAND-FRAPPIER
REMPLACEMENT D'UNE SECTION SOUTERRAINE DE DISTRIBUTION DE VAPEUR ET DE CONDENSÉ, BÂTIMENTS 12, 13, 14 ET 17
SOUMISSION NO: 14-16-13/01-06-04

PROPRIÉTAIRE:
Institut Armand-Frappier
Constituante de l'Université du Québec

ADRESSE:
Service des immeubles et de l'équipement
531, boulevard des Prairies
Laval (Québec) H7V 1B7
Tél.: (514) 686-5510

INGÉNIEURS EN ÉLECTRICITÉ:
MLC ASSOCIÉS
1600, boul. St-Martin Est
Tour A, bureau 650
Laval (Québec) H7G 4R8
Tél.: (514) 662-8860
Fax: (514) 662-9352

L'Institut Armand-Frappier demande des soumissions pour le remplacement d'une section souterraine de distribution de vapeur et de condensé, bâtiments 12, 13, 14 et 17.

Seuls sont autorisés à soumissionner pour l'exécution des travaux, les entrepreneurs de construction au sens de la Loi sur la qualification des entrepreneurs de construction (L.R.Q., chap. Q-1) qui ont leur principale place d'affaires dans la province de Québec.

Les plans, devis, documents contractuels et autres renseignements pourront être obtenus au bureau du propriétaire à compter du **8 septembre 1993**, au service des immeubles et de l'équipement (686-5510) contre un dépôt de **cent dollars (100 $)** qui sera remboursé au soumissionnaire s'il remet les plans et devis en bon état dans les trente (30) jours qui suivent l'ouverture des soumissions.

Les soumissions devront être accompagnées d'un chèque visé représentant 10 % de la valeur de la soumission à l'ordre du propriétaire, **l'Institut Armand-Frappier**, ou d'un cautionnement de soumission établi au même montant et valide pour une période de soixante (60) jours à partir de la date d'ouverture des soumissions. Cette garantie de soumission devra être échangée à la signature du contrat pour une garantie d'exécution et une garantie des obligations pour gages, matériaux et services. Lorsque ces garanties sont sous forme de cautionnement, le montant de chacune d'elles correspond à 50 % du prix du contrat et lorsqu'elles sont sous forme de chèque visé, le montant de chacune d'elles correspond à 10 % du prix du contrat.

Les soumissions seront faites en trois (3) exemplaires sur les formules de soumission fournies avec les documents de soumission. Les soumissions dans des enveloppes cachetées et adressées au soussigné, seront reçues à l'INSTITUT ARMAND-FRAPPIER, Service de l'approvisionnement, 560, boulevard Cartier Ouest, pavillon 20, pièce 101, Laval, Québec H7V 1J1 **jusqu'à 10 h., heure en vigueur localement, le vingt-deuxième (22e) jour de septembre 1993** pour être ouvertes publiquement au 531, boulevard des Prairies, pavillon 18 dans la Salle Pasteur, le même jour à **10 h 10 .**

Les entrepreneurs soumissionnaires sont responsables du choix des sous-traitants, tant pour leur solvabilité que pour le contenu de leurs soumissions.

Toutes les soumissions devront être faites conformément aux dispositions du règlement sur les subventions à des fins de construction (R.R.Q., 1981, c.A-6, r.29) du 21 septembre 1982.

Le propriétaire ne s'engage à accepter aucune des soumissions reçues.

Pierre Leahey
Directeur
à l'administration et aux finances

Une visite guidée des lieux est prévue le **17 septembre 1993 à 10 h.** Tous les soumissionnaires sont priés d'y assister.

Université du Québec
Institut Armand-Frappier

M1991326

Société des alcools du Québec — ***Appel d'offres***

LOCAL COMMERCIAL
DOSSIER : L 9317-070

La SOCIÉTÉ DES ALCOOLS DU QUÉBEC vous invite à lui offrir un local commercial clés en main, à :

LAVAL

dans le secteur Sainte-Dorothée, sur le boulevard Samson entre la rue Fouquet et le boulevard Hôtel-de-Ville.

La superficie du local devrait être d'environ 220 mètres carrés (2 368 pieds carrés), préférablement sur un seul niveau. Les locaux devront être livrés le 1er mai 1994.

Le document d'appel d'offres original doit être rempli et retourné au plus tard le 22 octobre 1993 à 10 h.

Vous pourrez vous procurer le document au coût de 20 $ la copie lors de la séance d'information qui se tiendra à la Société des alcools du Québec, salle Porto au 905, avenue de Lorimier à Montréal, le 16 septembre 1993 à 9 h 30. Pour informations, communiquez au (514) 873-6408.

La Société des alcools du Québec ne s'engage à accepter ni la plus basse ni aucune des propositions reçues.

Société des alcools du Québec — ***Appel d'offres***

LOCAL COMMERCIAL
DOSSIER : L 9316-086

La SOCIÉTÉ DES ALCOOLS DU QUÉBEC vous invite à lui offrir un local commercial clés en main, à :

WESTMOUNT

sur la rue Sherbrooke entre la rue Grosvenor et la limite ouest de la municipalité.

La superficie du local devrait être d'environ 420 mètres carrés (4 521 pieds carrés), préférablement sur un seul niveau. Les locaux devront être livrés le 1er septembre 1994.

Le document d'appel d'offres original doit être rempli et retourné au plus tard le 22 octobre 1993 à 9 h 30.

Vous pourrez vous procurer le document au coût de 20 $ la copie lors de la séance d'information qui se tiendra à la Société des alcools du Québec, salle Val-de-la-Loire au 905, avenue de Lorimier à Montréal, le 14 septembre 1993 à 9 h 30. Pour informations, communiquez au (514) 873-6408.

La Société des alcools du Québec ne s'engage à accepter ni la plus basse ni aucune des propositions reçues.

Société d'énergie de la Baie James

PROJET LA 2
APPEL D'OFFRES No 1LB-961-Y-10
SERVICE D'ENTRETIEN DE VÉHICULES DE GÉRANCE

Date et heure limites de réception des soumissions:
Le jeudi 30 septembre 1993 à 15 h 30, heure de Montréal.

Garantie de soumission: 150 000 $
Prix du document: 100 $ toutes taxes incluses.

Les documents d'appel d'offres peuvent être achetés ou consultés sur place, du lundi au vendredi inclusivement, de 9 h à 12 h et de 13 h à 16 h 30 à l'endroit suivant:

Société d'énergie de la Baie James
SERVICE ACHATS-CONTRATS
19e étage
500, boul. René-Lévesque Ouest
Montréal (Québec) H2Z 1Z9

Le paiement des documents s'effectue par **chèque visé ou mandat** fait à l'ordre de la Société d'énergie de la Baie James et n'est pas remboursable.

Une garantie de soumission au montant mentionné ci-haut est requise conformément aux exigences du document d'appel d'offres.

Seules les personnes, sociétés, compagnies ou sociétés en coparticipation **ayant leur siège social et leur principale place d'affaires au Québec,** qui possèdent l'expérience pertinente à l'objet du contrat et qui ont acheté le document d'appel d'offres de la Société d'énergie de la Baie James, peuvent soumissionner. Cette dernière n'est pas tenue d'accepter la plus basse ni aucune des autres soumissions.

Pour obtenir le document d'appel d'offres ou pour tout renseignement supplémentaire concernant le document d'appel d'offres, veuillez communiquer avec Susie Léveillé au (514) 879-6700.

Jocelyne Fortin
Chef de service Achats-Contrats

M1991046

Hydro-Québec

APPELS D'OFFRES
pour 14 h heure de Montréal

DMR.37906.F
le mardi 21 sept. 1993
Région St-Laurent
FOURNITURE DE SERVICES EN TRANSPORT D'ÉQUIPEMENT LOURD
Admissibilité : Place d'affaires au Québec
Garantie de soumission: 10% du montant total de la soumission
(Soumission partielle acceptable)
Prix du document : 25 $ (taxes incluses)

EGT.34274.F
le mardi 21 sept. 1993
TRAVERSES BI-UNITAIRES ET SUPPORTS EN FIBRE DE VERRE
Admissibilité : Place d'affaires au Québec
Garantie de soumission: 10% du montant total de la soumission
Prix du document : 25 $ (taxes incluses)

FDN.37049.A
le mardi 21 sept. 1993
Centre de Formation Vanier et Postes Frontenac 1 et 2 Ville de Québec
TRAVAUX D'AMÉNAGEMENT PAYSAGER
Admissibilité : Principale place d'affaires au Québec
Garantie de soumission : 10% du montant total de la soumission
Prix du document : 25 $ (taxes incluses)

MMT.31377.F
le mardi 21 sept. 1993
4 RÉSERVOIRS D'AIR SPHÉRIQUES CAPACITÉ : 850 LITRES
Admissibilité : Place d'affaires au Québec
Garantie de soumission : 10% du montant total de la soumission
Prix du document : 25 $ (taxes incluses)

IVD.36855.A
le mardi 28 septembre 1993
Centrale Rapide 2 Comté d'Abitibi Est
FOURNITURE ET INSTALLATION DE BUTOIRS, PARE-CHOCS ET AUTRES TRAVAUX CONNEXES POUR LA GRUE PORTIQUE
Admissibilité : Principale place d'affaires au Québec
Garantie de soumission: 10% du montant total de la soumission
Prix du document : 25 $ (taxes incluses)

LCP.38772.A
le mardi 28 septembre 1993
Poste Touraine
AGRANDISSEMENT DU POSTE ET CONSTRUCTION D'UN BÂTIMENT DE COMMANDE
Admissibilité : Principale place d'affaires au Québec
Garantie de soumission : 10% du montant total de la soumission
Prix du document : 50 $ (taxes incluses)

LCP.38777.A
le mardi 28 septembre 1993
Poste Pierre-Boucher Boucherville
CONSTRUCTION D'UN MUR COUPE-SON ET TRAVAUX CONNEXES DE GÉNIE CIVIL
Admissibilité : Principale place d'affaires au Québec
Garantie de soumission : 10% du montant total de la soumission
Prix du document : 25 $ (taxes incluses)

Le document d'appel d'offres peut être consulté ou obtenu du lundi au vendredi de 8 h 30 à 16 h 30 à l'endroit suivant:

HYDRO-QUÉBEC
VICE-PRÉSIDENCE APPROVISIONNEMENT ET SERVICES
Direction Approvisionnement de l'exploitation
Service Achats, Contrats et Surplus d'actif
140, boul. Crémazie, ouest, 10e étage
Montréal (Québec) H2P 1C3

Pour renseignements: (514) 858-2830

Le montant du document d'appel d'offres est NON REMBOURSABLE et doit être payé sous forme de chèque ou de mandat à l'ordre d'Hydro-Québec.

La garantie de soumission devra être sous forme de chèque visé, de cautionnement fourni par une compagnie d'assurance ou de lettre de crédit irrévocable ou d'obligations au porteur.

Seules les personnes physiques ou morales qui ont obtenu le document d'appel d'offres directement du bureau mentionné plus haut sont admises à soumissionner.

L'intéressé à soumissionner doit fournir son numéro de téléphone, de télex et/ou de télécopieur lors de sa demande du document d'appel d'offres.

Hydro-Québec se réserve le droit de rejeter toute soumission.

Le chef de service,
Achats, Contrats et Surplus d'actif
René Cantin, ing.

Société des alcools du Québec — ***Appel d'offres***

LOCAL COMMERCIAL
DOSSIER : L 9319-207

La SOCIÉTÉ DES ALCOOLS DU QUÉBEC vous invite à lui offrir un local commercial clés en main, à :

DEUX-MONTAGNES OU SAINTE-MARTHE-SUR-LE-LAC

sur le boulevard des Promenades entre le boulevard des Pins et la 20e Avenue ou sur le chemin d'Oka entre la 6e Avenue et la 20e Avenue.

La superficie du local devrait être d'environ 220 mètres carrés (2 368 pieds carrés), préférablement sur un seul niveau. Les locaux devront être livrés le 1er septembre 1994.

Le document d'appel d'offres original doit être rempli et retourné au plus tard le 22 octobre 1993 à 10 h 30.

Vous pourrez vous procurer le document au coût de 20 $ la copie lors de la séance d'information qui se tiendra au centre communautaire au 99, rue de la Mairie à Ste-Marthe-sur-le-Lac, le 15 septembre 1993 à 10 h. Pour informations, communiquez au (514) 873-6408.

La Société des alcools du Québec ne s'engage à accepter ni la plus basse ni aucune des propositions reçues.

Hydro-Québec

APPELS D'OFFRES
pour 14 h heure de Montréal

CMF.33015.A
le mardi 21 septembre 1993
Station de Service LG 4 Territoire de la Baie James
CONSTRUCTION COMPLÈTE D'UNE STATION DE SERVICE DE DISTRIBUTION D'ESSENCE
Admissibilité : Principale place d'affaires au Québec
Garantie de soumission : 10 % du montant total de la soumission
Prix du document : 25 $ (taxes incluses)

CTB.34921.A
le mardi 28 septembre 1993
Poste Radisson Territoire de la Baie James
INSTALLATION ÉLECTRIQUE ET TRAVAUX CONNEXES DE GÉNIE CIVIL
Admissibilité : Principale place d'affaires au Québec
Garantie de soumission : 10 % du montant total de la soumission
Prix du document : 25 $ (taxes incluses)

CTC.32729.A
le mardi 28 septembre 1993
Poste Albanel Comté du Nouveau-Québec
TRAVAUX DE COMMANDE ET DE TÉLÉPHONIE
Admissibilité : Principale place d'affaires au Québec
Garantie de soumission : 10 % du montant total de la soumission
Prix du document : 100 $ (taxes incluses)

CTB.34915.A
le mardi 5 octobre 1993
Divers postes Québec, Montréal et environs
INSTALLATION ÉLECTRIQUE ET TRAVAUX CONNEXES DE GÉNIE CIVIL POUR L'INSTALLATION DE LA PROTECTION INCENDIE ACTIVE
Admissibilité : Principale place d'affaires au Québec
Garantie de soumission : 10 % du montant total de la soumission
(Soumission partielle acceptable)
Prix du document : 125 $ (taxes incluses)

CTC.32727.A
le mardi 5 octobre 1993
Poste Lemoyne Territoire de la Baie James
INSTALLATION ÉLECTRIQUE ET TRAVAUX CONNEXES DE GÉNIE CIVIL
Admissibilité : Principale place d'affaires au Québec
Garantie de soumission : 10 % du montant total de la soumission
Prix du document : 50 $ (taxes incluses)

Le document d'appel d'offres peut être consulté ou obtenu du lundi au vendredi de 8 h 30 à 12 h et de 13 h à 16 h à l'endroit suivant :

HYDRO-QUÉBEC
Vice-présidence Approvisionnement et Services
Service Achats et Contrats (Équipement)
855, rue Sainte-Catherine est, 3e étage
Montréal (Québec) H2L 4P5

Pour renseignements : (514) 840-4903

Le montant du document d'appel d'offres est NON REMBOURSABLE et doit être payé sous forme de chèque ou de mandat à l'ordre d'Hydro-Québec.

La garantie de soumission devra être sous forme de chèque visé, de cautionnement fourni par une compagnie d'assurance, de lettre de crédit irrévocable ou d'obligations au porteur.

Seules les personnes physiques ou morales qui ont obtenu le document d'appel d'offres directement du bureau mentionné plus haut sont admises à soumissionner.

L'intéressé à soumissionner doit fournir son numéro de téléphone, de télex et/ou de télécopieur lors de sa demande de document d'appel d'offres.

Hydro-Québec se réserve le droit de rejeter toute soumission.

Le chef de service intérimaire
Achats et Contrats
Robert Chabot

Appel d'offres

Campus de l'UQAM - Phase III
Projet : Pavillon de design
Lot 2 : construction

L'Université du Québec à Montréal, propriétaire, demande des soumissions pour la construction du Pavillon de design sur le terrain délimité par les rues Sainte-Élisabeth, Boisbriand, Sanguinet et l'arrière des édifices situés sur la rue Sainte-Catherine à Montréal. Seuls sont autorisés à soumissionner pour l'exécution des travaux les entrepreneurs de construction au sens de la Loi sur la qualification professionnelle des entrepreneurs de construction (L.R.Q., chap. Q-1) qui ont leur principale place d'affaires dans la province de Québec.

Les plans, devis, documents contractuels et autres renseignements pourront être obtenus à compter du 8 septembre 1993 de 9 h à 12 h et de 13 h à 16 h au bureau du propriétaire, 200, rue Sherbrooke Ouest, bureau G-3115, Montréal (Québec) (tél. : 987-6686), contre un dépôt de cent dollars (100 $) sous forme de chèque libellé à l'ordre de l'Université du Québec à Montréal qui sera remboursé au soumissionnaire dans les sept (7) jours, s'il remet les plans et devis en bon état dans les dix (10) jours qui suivent l'ouverture des soumissions.

Les soumissions devront être accompagnées d'un chèque visé représentant 10 % de la valeur de la soumission à l'ordre du propriétaire, l'Université du Québec à Montréal, ou d'un cautionnement de soumission, établi au même montant, valide pour une période de soixante (60) jours à partir de la date d'ouverture des soumissions. Cette garantie de soumission devra être échangée à la signature du contrat pour une garantie d'exécution et une garantie des obligations pour gages, matériaux et services. Lorsque ces garanties sont sous forme de cautionnement, le montant de chacune d'elles correspond à 50 % du prix du contrat et lorsqu'elles sont sous forme de chèque visé, le montant de chacune d'elles correspond à 10 % du prix du contrat.

Les soumissions dans des enveloppes cachetées et adressées à la soussignée seront reçues au 200, rue Sherbrooke Ouest, bureau G-5110, jusqu'à 15 h, heure en vigueur localement, le 13 octobre 1993 pour être ouvertes publiquement au même endroit, le même jour et à la même heure.

Les entrepreneurs soumissionnaires sont responsables du choix des sous-traitants tant pour leur solvabilité que pour le contenu de leurs soumissions.

Toutes les soumissions devront être faites conformément aux dispositions du Règlement sur les subventions à des fins de construction (R.R.Q., 1981, c. A-6, r. 29).

Une visite de l'emplacement des travaux sera organisée dans la matinée du vendredi 17 septembre et les soumissionnaires, pour y participer, devront prendre rendez-vous par téléphone au 987-6686.

Le propriétaire ne s'engage à accepter aucune des soumissions reçues.

Florence Junca-Adenot
Vice-rectrice à l'administration et aux finances.

Université du Québec à Montréal



LE CIRQUE © Roy Export Company Establishment

Les grands de l'écran rompent volontiers le silence pour une entrevue dans notre cahier Cinéma.

Le cahier Cinéma de *La Presse* vous présente les plus grandes vedettes sur un plateau.
Ses entrevues sont fouillées. Ses horaires et ses critiques donnent l'heure juste.
Il vous éclaire sur tout ce qui se trame dans les salles obscures.

Je pense donc je lis

La Presse



Quand il s'agit de vendre ou d'acheter, les annonces classées de **La Presse** *vous offrent tout un endroit où brasser de belles affaires... Grandes ou petites. Avec plus de 936 000 * lecteurs chaque semaine, dont le plus grand bassin d'acheteurs potentiels possédant le revenu personnel et le revenu familial les plus élevés parmi les lecteurs de quotidiens à Montréal, vous admettrez que* **La Presse** *vous propose une importante vitrine de clients de qualité.*

Alors si vous avez des affaires à brasser, réservez vite votre place.

285-7111

LES ANNONCES CLASSÉES

La Presse

* Source: NADbank 92