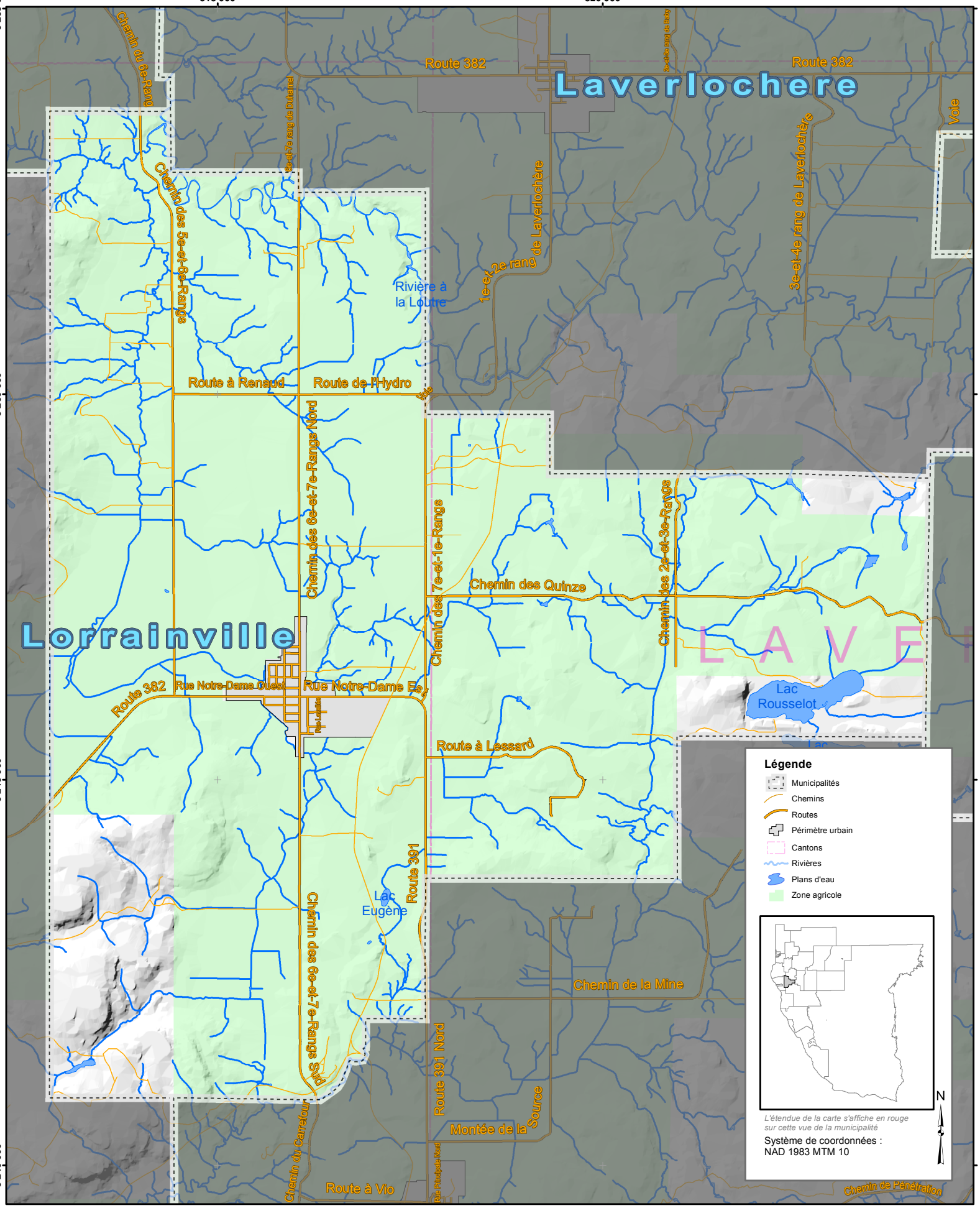

MRC Témiscamingue
2015-11-10 Yves Grafteaux

Municipalité de
Lorrainville

0 1 250 2 500 5 000 m

Hors de l'usage auquel il est destiné, ce document n'a pas de valeur