

VIE de QUARTIER

présenté par



IBERVILLE
Districts 1, 2 et 3



**PLUS DE
10 000\$
À GAGNER**

*Détails à l'intérieur

«Moi, c'est Émanuelle. Ce cahier spécial que vous tenez présentement entre vos mains est un beau projet sur lequel j'ai travaillé pour le journal Le Canada Français. Ma mission? Vous faire découvrir, par le biais de mon appareil photo, un portrait de la vie de quartier de six secteurs de Saint-Jean-sur-Richelieu et du Haut-Richelieu !

Pour ce cinquième cahier, j'ai saisi une énième fois mon stylo, mon carnet de notes et mon appareil photo pour me promener dans les rues de certains quartiers de Saint-Jean-sur-Richelieu, tels que Sacré-Cœur, Les Milles-Roches et Saint-Noël-Chabanel afin de rencontrer quelques-uns de leurs résidents. Découvrez ou redécouvrez ces quartiers des secteurs Iberville et Saint-Athanase en feuilletant les textes de ce photoreportage réalisé à l'aube de l'automne !

Émanuelle Pelletier-Guay
REPORTRICE



Une présentation de



Nos partenaires





DE VOS MARCHANDS



Les marinades de vos Prêts-à-cuire préférés sont :

- Sans agents de conservation
- Sans colorants artificiels
- Sans arômes artificiels
- Sans sulfites ajoutés.

DU BOUCHER



Simplifiez-vous la vie en choisissant parmi notre grande variété de viandes à griller marinées et prêtes à cuire.

DU POISSONNIER



En deux temps, trois mouvements, vous aurez du poisson et des fruits de mer assaisonnés et prêts-à-cuire. Quel est notre secret ? Les brochettes, filets et darnes de poisson sont marinés en magasin.

DU MARAÎCHER



Chez IGA, nous voulons vous simplifier la vie et vous aider à manger plus de légumes!

- Des légumes nettoyés et parés
- Sans gaspillage
- Des mélanges savoureux pour toutes les occasions
- Parfaitement assaisonnés

TADA!

Outil de planification de repas de l'appli IGA

Créez vos menus de la semaine avec TADA! et économisez gros



Que vous planifiez toujours vos menus ou que vous y pensiez pour la première fois, TADA! est pour vous.

Économisez avec des recettes basées sur les rabais de la circulaire et créez vos menus de la semaine en moins de deux.

Enfin, vous pouvez passer plus de temps à vous amuser en famille!

Téléchargez gratuitement l'appli IGA, planifiez et économisez!

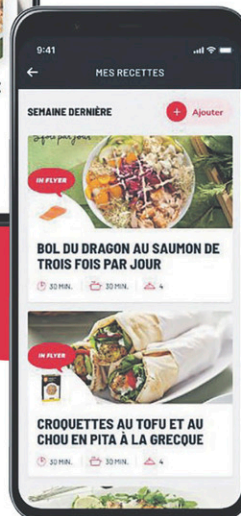

Planifiez pour relaxer en famille
 Passez plus de temps en famille et moins en cuisine!
 Planifiez vos repas de la semaine en seulement quelques étapes.

Économisez sans effort
 TADA! vous suggère des recettes basées sur les rabais de la circulaire.
 Plus besoin de chercher, l'appli le fait pour vous

Téléchargez et utilisez
 Créez votre premier menu en un rien de temps. Téléchargez, ouvrez et planifiez. C'est simple comme ça.

Essayez TADA! sur l'appli IGA maintenant.



Marché Laplante IGA
 420, 2^E AVENUE,
 SECTEUR IBERVILLE
450 347.6411



IGA Pro 40
 435, 9^E AVENUE,
 SECTEUR IBERVILLE
450 358.2804



IGA Gladu
 400, BOUL. SÉMINAIRE NORD,
 SAINT-JEAN-SUR-RICHELIEU
450 349-2878

Heures d'ouverture :
 Lundi au vendredi : 8 h à 21 h
 Samedi et dimanche : 8 h à 20 h

UN MILIEU APPRÉCIÉ DES AÎNÉS

Vivre au sein d'Iberville en tant qu'aîné, c'est demeurer dans un environnement sain et avantageux. Du moins, c'est ce que l'on apprend en rencontrant quelques résidents âgés du secteur et en prenant le temps de discuter un peu avec eux. Tous sont d'accord pour dire que l'endroit leur semble tranquille et plutôt sécuritaire, et ce, tout particulièrement en plein jour.

Denis Thibodeau est arrivé à Iberville il y a 16 ans dans le but (à l'époque) de se rapprocher de son travail. Il se sent aujourd'hui chez lui dans son quartier. Depuis qu'il s'y trouve, il n'a jamais observé un

seul cas de vandalisme dans le voisinage, et il remarque que les environs sont très calmes en pleine journée, la semaine comme la fin de semaine. Il aime beaucoup le bon voisinage qu'il a avec ses voisins et la relation qu'il a établie avec eux.

Un résident du Vieux-Iberville constate que les parcs situés près d'établissements logeant des aînés sont appréciés par les gens de cette tranche d'âge. Il se rend régulièrement au parc Honoré-Mercier pour s'y asseoir et prendre une petite pause. Il y croise beaucoup de retraités dont plusieurs

locataires de la résidence Vivre Ensemble qui est en processus d'agrandissement. Ceux-ci semblent d'ailleurs bien apprécier cet espace vert bien entretenu pour se dégourdir les jambes ou y admirer le paysage et les passants.

Jean Roland Pié habite depuis plusieurs années la Résidence Iberville et peut affirmer qu'il aime l'ambiance dans les environs de l'établissement. Auriana Laplante et Cécile Charbonneau partagent cet avis. Demeurant depuis respectivement 20 et 6 ans dans l'immeuble, elles trouvent le coin tranquille et adorent y faire des marches. Elles mentionnent également que, dans l'ensemble, il y a une bonne chimie entre les résidents, qui se plaisent à s'asseoir à l'extérieur pour discuter et relaxer.

Nombreuses sont les personnes âgées qui sont heureuses de vivre à Iberville, et plus particulièrement dans le Vieux-Iberville. Plusieurs commerces sont accessibles à pied, l'endroit est relativement paisible et les trottoirs ainsi que les pistes cyclables permettent de se balader partout dans la ville et d'y rencontrer d'autres résidents actifs.



L'avant de la Résidence Iberville semble bien tranquille, mais il suffit d'aller à l'arrière pour voir toute la vivacité des gens qui y habitent.



Denis Thibodeau est fier de l'aménagement qu'il a fait autour de son domicile.

SPÉCIAL D'AUTOMNE

2 GRANDES BOÎTES

du lundi au vendredi

POUR 32\$



mr. PUFFS
Pâtisserie • Café

1224, rue Douglas,
Saint-Jean-sur-Richelieu

450 348.7833  



À DEUX PAS D'UNE TRAVERSÉE VERS SAINT-JEAN

L'une des structures qui se démarque le plus lorsqu'on circule dans le Vieux-Iberville, c'est celle du nouveau pont Gouin avec ses grandes colonnes qui pointent vers le ciel et sa blancheur éclatante. Pour les résidents des environs, le pont n'est pas seulement une infrastructure qui fait partie du paysage, mais c'est aussi un excellent moyen de se rendre rapidement dans le secteur voisin, celui de Saint-Jean.

Que ce soit à pied, à vélo ou en voiture, bon nombre d'ibervillois utilisent chaque jour ou chaque semaine le pont Gouin pour aller travailler, magasiner, se balader ou participer à une activité quelconque.

Une résidente, qui vit à Iberville depuis une trentaine d'années et qui demeure en plein cœur du secteur, aime participer à ces activités.

Elle sort occasionnellement à pied, lorsque la température le permet, pour se diriger vers le pont, le traverser, puis profiter des événements proposés à la Place publique du Vieux-Saint-Jean ou encore simplement s'y détendre.

Un autre habitant du secteur apprécie le nouveau pont, surtout en raison de sa largeur, pour traverser la rivière Richelieu. Ce qu'il manque pour l'emprunter davantage, c'est l'aménagement de la rampe d'accès qui mènera à la bande du canal. Il a hâte que les travaux soient terminés pour profiter pleinement de la piste cyclable.

Rosaire Harbec, quant à lui, dit utiliser le nouveau pont Gouin presque tous les jours (ou un minimum de cinq jours par semaine). Il le traverse à pied, à vélo ou en voiture afin d'aller

faire ses diverses commissions du côté du secteur Saint-Jean. Il est impatient de voir le décor environnant une fois les travaux entourant le pont terminés.

Le nouveau pont Gouin se dresse comme un bel avantage pour un grand nombre de citoyens qui demeurent dans le Vieux-Iberville ou non loin de celui-ci. Il leur permet un accès rapide et direct aux délicieux restaurants et aux surprenantes boutiques du Vieux-Saint-Jean !



— Therapies —
Louise Guay

450 359-6161

*Pour relaxer ou
prendre soin de soi !*

Nos services:

- **Massothérapie 16 massothérapeutes à votre service**
- **Ostéopathie, 3 ostéopathes d'expérience**
- **Perte de poids avec un naturopathe**
- **Infirmier : soin de pieds / prise de sang / vaccins**
- **Facial - épilation - endermologie LPG - pressothérapie**

Tous les services sont en fonction avec les normes gouvernementales.

1055, BOULEVARD DU SÉMINAIRE NORD. SUITE 303

Suivez-nous sur





Subvention
gouvernementale
du programme
ROULEZ VERT



KONA 2021 Édition Nuit Sombre

Notre **engagement**,
votre entière
satisfaction !



François Duquette, Président



VENTE 100% EN LIGNE

Nous sommes ouverts,
mais si vous le préférez,
nous offrons aussi un
processus de vente
100% en ligne!

Satisfaction garantie!



- Consultez nos offres et promotions
- Choisissez votre modèle
- Configurez votre auto avec les options que vous désirez
- Faites évaluer votre échange



- Obtenez une offre personnalisée
- Recevez de précieux conseils pour le financement et les garanties



- Faites livrer votre véhicule à votre domicile
- Votre véhicule sera 100% nettoyé après la livraison



Des conseillers toujours disponibles pour vous assister, pour faire un essai routier virtuel, etc.
WWW.SAINTJEANHYUNDAI.CA
appel: 1-833-501-3187
texto: 450-700-1790

**MAINTENANT OUVERT
LE SAMEDI**



Programme de prix préférentiels pour les militaires
Obtenez jusqu'à 1 500\$ en ajustement de prix sur les modèles sélectionnés neufs (achat ou location); Cumulez ce rabais à toutes autres promotions courantes.

PRÈS DE CHEZ VOUS

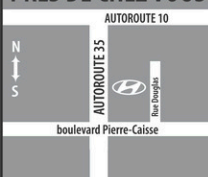

1000, rue Douglas, Saint-Jean-sur-Richelieu
1866 348-6816 • 450 348-6816
www.saintjeanhyundai.com



DE BELLES OPTIONS DE SORTIES

Le secteur Iberville est semblable à celui de Saint-Jean, selon plusieurs résidents du coin, mais en un peu plus intime, ce qui n'est en rien un frein quant à l'offre d'activités et de sorties pour ses habitants de tous âges.

Micheline Tougas, qui demeure à Iberville depuis sa tendre enfance, tâche de se garder active, notamment en restant informée des événements qui se déroulent non loin de son domicile. Outre ses marches régulières, elle adore se rendre à différents lieux, comme le parc Honoré-Mercier, dès qu'une activité est organisée.

Si la fréquence de ses sorties s'est amoindrie cette année, la résidente a bien hâte de retrouver à nouveau son calendrier davantage occupé !

Tout comme madame Tougas, d'autres habitants des environs aiment bien se réunir au parc Honoré-Mercier. C'est le cas d'une retraitée qui habite en plein cœur d'Iberville. Cette dernière se fait un plaisir de se rendre à l'espace vert dès qu'un événement, tel un spectacle de musique ou une exposition, y est annoncé. Cet été, elle s'est aussi plu à y retrouver des amis pour manger un morceau sous l'agréable couvert d'arbres.

Le parc Honoré-Mercier est apprécié d'un grand nombre d'Ibervillois.

Marie-Christine Vachon, une mère de famille qui habite les environs depuis plus de 20 ans, apprécie beaucoup la proximité des différents commerces du quartier. C'est grâce à cette proximité que s'est instaurée une petite habitude cet été : se réunir tous les lundis en famille à la crèmerie pour déguster une savoureuse sucrerie glacée.

Jessica Beauregard, une autre maman du secteur, a à cœur de faire bouger ses enfants. Que ce soit se promener à vélo, aller dans des jeux d'eau, faire une marche, se gâter à la crèmerie, il y a bien souvent une activité au programme pour cette famille ! Le parc préféré de ses enfants, c'est celui de Pierre-Le Moyne-D'Iberville, surnommé le « parc bleu » en raison de la couleur de ses modules.

Avec ces options de sorties multiples, les Ibervillois ne s'ennuient visiblement pas !



La descente de bateaux du parc Bellerive permet à de nombreuses familles de s'amuser sur l'eau.



Jessica Beauregard et sa fille Judith profitent d'une belle journée ensoleillée pour passer du temps au parc.

NE LAISSEZ PAS VOS DENTS TRAHIR VOTRE ÂGE



RETROUVEZ UN AIR DE JEUNESSE

avec notre service complet
d'implantologie

Nous sommes fiers
d'accueillir parmi nous

Dr Alain Gagnon, DMD

- Plus de 25 ans d'expérience
- Dentisterie esthétique
- Traitement de gencives
- Implants dentaires
- Toujours prêt à vous donner le sourire

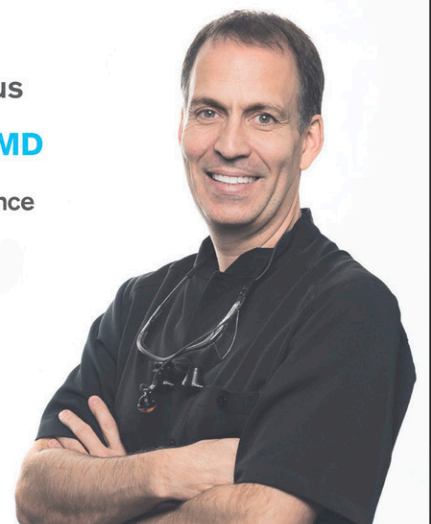

Bienvenue aux nouveaux patients!

CLINIQUE DENTAIRE
REMACLE



438 266-0001

80, chemin des Patriotes Est, Saint-Jean-sur-Richelieu
DENTISTESREMA.COM

MEMBRE DE
LA FAMILLE





Marché Laplante IGA
420, 2^e AVENUE,
SECTEUR IBERVILLE
450 347.6411



IGA Pro 40
435, 9^e AVENUE,
SECTEUR IBERVILLE
450 358.2804



IGA Gladu
400, BOUL. SÉMINAIRE NORD,
SAINT-JEAN-SUR-RICHELIEU
450 349.2878

L'AMBIANCE AU CŒUR D'IBERVILLE

Quand on se promène dans les rues situées au cœur du secteur Iberville, mais aussi dans celles du Vieux-Iberville, on peut faire quelques constatations sur l'ambiance de l'endroit. Si on flâne du côté du boulevard d'Iberville, on se rend compte qu'une certaine agitation y règne. Cela est d'autant plus vrai lorsqu'un train traverse les lieux. L'interruption du trafic donne une excellente idée du nombre de voitures qui empruntent ce chemin en quelques minutes seulement.

Si on se dirige toutefois vers des avenues principalement résidentielles, l'ambiance du secteur se transforme plutôt en un coin avantagement tranquille. C'est ce que souligne

une retraitée résidant dans un immeuble d'habitations situé sur la 8^e Avenue. Les quelques centaines de mètres qui séparent son logement du boulevard achalandé lui permettent de se retrouver dans un environnement totalement paisible et où la circulation est moindre. Pour elle, c'est un bonheur de bénéficier d'un tel calme tout en vivant en pleine ville. On le constate, car, sauf quelques exceptions, le bruit des véhicules est entièrement estompé lorsque l'on se tient devant son immeuble !

Luc, qui s'est installé à Iberville en 2003, est tombé amoureux du quartier. Il le trouve, entre autres, très silencieux. : «Il remarque que plusieurs personnes qui demeurent dans le secteur aiment bien être dans leur bulle, et que cette intimité est respectée par les Ibervillois». Il est ainsi possible de profiter de moments de tranquillité avec soi-même, tout en étant bien entouré !

Désirée et André, qui ont emménagé dans le quartier en 2000, aiment beaucoup l'ambiance du secteur qui, selon eux, se rapproche davantage de la campagne que de la ville. L'une de leurs activités favorites consiste à s'asseoir sur un banc longeant le bord de l'eau afin d'y admirer les bateaux et les familles qui s'y amusent.

Dans l'ensemble, on peut affirmer que l'ambiance au cœur d'Iberville est plutôt variable. Elle change en fonction des rues où l'on circule et des établissements qui les bordent. Ainsi, à moins de se retrouver à l'intersection d'une voie plus empruntée, il est possible de passer un paisible moment, que ce soit à marcher ou à se prélasser sur son terrain, sans se faire déranger par des bruits incommodes !



MOULES ET FRITES À VOLONTÉ

AVEC ENTRÉE DU CHEF ET CAPPUCINO !



LES MERCREDIS
SEULEMENT

25\$

Profitez de notre menu complet
dans le confort de votre foyer.

COMMANDES **POUR EMPORTER** :
STEAKFRITES.CA

950, boul. du Séminaire N., Saint-Jean-sur-Richelieu
450 359-4999 | sf.st-jean@steakfrites.ca

STEAK FRITES
St Paul

UN COIN QUI PLAÎT AUX ADOS !

Certains quartiers des secteurs Iberville et Saint-Athanase ont tout pour plaire aux adolescents. C'est particulièrement le cas des environs de la polyvalente Marcel-Landry où l'on retrouve un secteur résidentiel important, ce qui permet aux jeunes de demeurer près de leurs amis, ainsi qu'une variété d'activités (skate, BMX, baseball, etc.) pour avoir du plaisir en groupe.

Une ancienne étudiante qui réside non loin se souvient d'excellents moments lorsqu'elle pense à la polyvalente. Les pauses du dîner font partie de ses bons souvenirs lorsqu'elle et ses amies sortaient de l'établissement

scolaire et se rendaient au dépanneur acheter des friandises, à la cantine se procurer à manger (les plus motivées allaient se chercher une frite au IGA !) ou marchaient tout simplement autour de la polyvalente en discutant. S'il faisait beau, il n'y avait aucune raison de s'ennuyer !

Sarah, Emma-Rose, Roxanne et Maïli font le tour de l'école en dehors des heures de classe. Le midi, elles sortent et s'installent dans les gradins de l'un des terrains de baseball pour dîner, tandis que certaines de leurs amis vont s'acheter un repas chez Subway. Essentiellement, elles s'assoient et discutent, mais il leur arrive aussi de s'inventer des jeux dans les différentes installations qui environnent l'établissement scolaire, de regarder des matchs de soccer ou d'aller faire le plein de bonbons au dépanneur.

Pour Coralie, Meggie, Florence et Delphine, elles profitent des pauses d'études pour aller dehors, relaxer et parler. Quelquefois elles se gâtent en allant au restaurant à bord d'un taxi. Lorsqu'elles ne sont pas à l'école, elles se concentrent sur leurs emplois respectifs.

Quand on est adolescent, évoluer dans un environnement comme celui du quartier Saint-Noël-Chabanel, c'est avoir accès à plusieurs divertissements à quelques pas seulement du milieu scolaire. Il n'y a pas de doute, les jeunes d'ici aiment ce qu'ils peuvent trouver autour de l'école !



Sarah, Emma-Rose, Roxanne et Maïli l'admettent, il leur arrive parfois de parler des garçons !



La polyvalente Marcel-Landry a l'avantage d'être située non loin du boulevard d'Iberville où les étudiants aiment bien traîner lorsqu'ils en ont le temps.



Le Petit Dépanneur du Coin est le meilleur endroit pour faire des réserves de jujubes et de bonbons près de la polyvalente !

C'est maman qui l'a fait

Prenez de l'avance avant que la sorcière ne mange tout!

Pain toujours frais du jour

Ô Chef!

415, boul. Séminaire Nord,
Saint-Jean-sur-Richelieu • 514 357-8397
Commande en ligne et livraison gratuite
www.ochef.ca

CANTINE CHEZ Ti-Wick
Depuis 1969

GANTINE CHEZ Ti-Wick

PEPSI

**1020 Boul. d'Iberville,
Saint-Jean-sur-Richelieu (Secteur Iberville)
450 346-9585**



Marché Laplante IGA
420, 2^e AVENUE,
SECTEUR IBERVILLE
450 347.6411



IGA Pro 40
435, 9^e AVENUE,
SECTEUR IBERVILLE
450 358.2804



IGA Gladu
400, BOUL. SÉMINAIRE NORD,
SAINT-JEAN-SUR-RICHELIEU
450 349.2878

POUR LE PLAISIR DE MARCHER !

Dans le secteur Iberville, comme partout ailleurs à Saint-Jean-sur-Richelieu, on peut croiser beaucoup de résidents qui aiment marcher et qui sont heureux d'avoir de multiples occasions et raisons de le faire. Ceux qui habitent au cœur d'Iberville sont donc bien servis, car ils ont toujours de bonnes excuses pour bouger un peu !

C'est entre autres le cas d'une retraitée qui demeure sur le boulevard d'Iberville depuis trois ans. Elle est satisfaite de son emplacement et dit s'y sentir bien, car il lui est possible de se déplacer à pied pour faire l'intégralité de ses commissions (à quelques exceptions près, certains achats nécessitant malgré tout l'usage d'une voiture). Lorsque ce n'est pas pour faire des emplettes, l'ainée se plaît à marcher à travers son quartier et à longer le bord de l'eau, située tout juste à quelques minutes de chez elle.

Un autre résident, qui demeure non loin, marche assez souvent dans son quartier en compagnie de sa femme. Ensemble, ils circulent à travers les rues du Vieux-Iberville et empruntent quelquefois le sentier de randonnée qui débute au parc Bellerive et se termine à l'avenue Masseau. Pour eux, il est essentiel de se garder actif ! La marche est également importante pour Éric, qui réside dans le Vieux-Iberville depuis 12 ans déjà. Il sort quotidiennement faire des balades d'environ une heure à travers le quartier et le long du bord de l'eau. Lorsque sa promenade est terminée, il s'assoit fréquemment au parc Honoré-Mercier pour prendre une courte pause et admirer l'espace vert.

Francine et Line, qui habitent toutes deux Iberville depuis plus de 60 ans, sont deux grandes marcheuses. Chaque jour, elles empruntent le sentier de randonnée pour aller s'installer quelques minutes sur le bord de l'eau et prendre de l'air. Sur leur chemin, il n'est pas rare qu'elles croisent des aînés plus ou moins âgés qui font aussi leur marche régulière.

Où que l'on circule dans le secteur Iberville, il est possible de rencontrer des piétons. Ils sont tantôt seuls, tantôt en famille ou entre amis, et ils sont tous heureux de pouvoir profiter d'un endroit tranquille et chaleureux pour se promener !



Le sentier de randonnée traverse le parc Pierre-Le Moyne-D'Iberville où plusieurs enfants profitent régulièrement des modules de jeux situés à l'ombre.

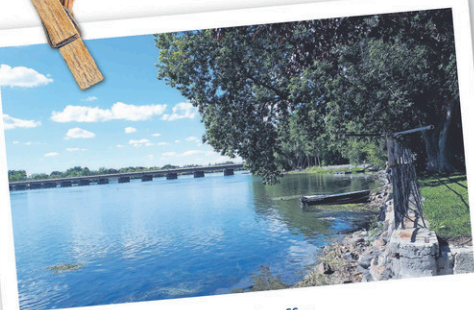

Le parc Elphège-Filiatrault offre de magnifiques points de vue sur la rivière Richelieu aux résidents du Vieux-Iberville.



Plusieurs piétons circulent chaque jour dans les rues du Vieux-Iberville et empruntent l'intersection de la 1^{re} Rue et de la 5^e Avenue.

ZINMAN
FERS & MÉTAUX
100 ANS
1918-2018

Zinman inc. est fier de soutenir la population dans ces moments difficiles!

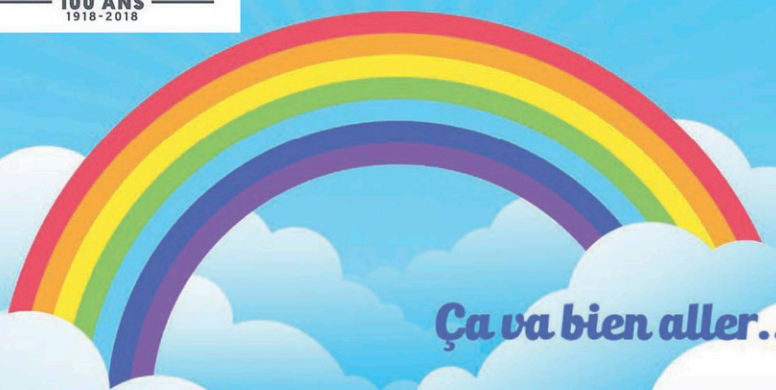

Ça va bien aller...

72, route 104, Saint-Jean-sur-Richelieu, QC, J2X 1H1
450-347-2308

>274739

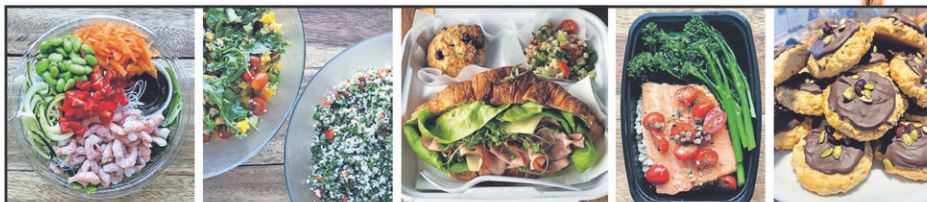

• COMPTOIR SANTÉ • SANDWICHÉRIE • SALADERIE • METS CUISINÉS

la Pique
ASSIETTE

prêt-à-manger
SANTÉ

Solution repas
pour gourmands
pressés

On prend soin de votre santé !
405, av. Bessette St-Jean
(secteur Iberville)
450 895-1806



Suivez-nous
sur Facebook

OUVERT
du mardi
au vendredi
9h30 à 17h30

>274565



**STÉPHANE
RAINVILLE**

COURTIER IMMOBILIER

514 576-1678
450 349-5868

STEPHANERAINVILLE.CA

Pour **VOUS**
et avec **VOUS !**

**ÉVALUATION
GRATUITE**

>267075

LA PROXIMITÉ AVEC L'EAU

L'une des spécificités de certains quartiers des secteurs Iberville et Saint-Athanase est qu'ils sont situés le long de la rivière Richelieu. C'est le cas des quartiers Saint-Noël-Chabanel et Saint-Athanase-Sud. La proximité de l'eau est assurément un élément apprécié de plusieurs Ibervillois, ceux qui se sont établis tout près, mais plus particulièrement ceux qui ont une vue directe sur le paysage qu'offre la rivière !

Un résident qui demeure depuis 30 ans dans le quartier Saint-Noël-Chabanel apprécie la courte distance qui sépare son domicile du bord de l'eau. Il se plaît à aller au parc Goyette à bicyclette pour admirer la rivière Richelieu. Pour s'y rendre, il longe la rue Bellerive, qui est parallèle au cours d'eau, et profite des diverses pistes cyclables du quartier.

Pour d'autres citoyens des environs, c'est à pied que se fait le trajet vers le bord de l'eau. Une fois arrivés dans un parc ou à la marina, ils s'installent sur un banc et relaxent devant le calme spectacle qu'offre l'eau.

Carole, qui habite depuis 39 ans le long de la rivière Richelieu dans le quartier de Saint-Athanase-Sud, mentionne avoir été

attirée par le bord de l'eau lors de l'acquisition de son domicile. Elle et son conjoint admirent quotidiennement le panorama qu'ils ont de leur cour arrière et sont très heureux de résider dans ce qu'ils appellent leur « campagne en ville ».

Une autre femme qui demeure non loin, sur la rue Bellerive, affirme qu'elle pouvait voir le bord de l'eau de sa maison lorsqu'elle a emménagé il y a 40 ans. Le paysage autour a beaucoup évolué avec les années. Aujourd'hui, elle aime toujours être près de l'eau, mais elle se rend plutôt à Iberville pour contempler la rivière et observer les différentes embarcations.

La proximité de la rivière Richelieu amène tranquillité et fraîcheur aux Ibervillois en plus d'offrir à ses riverains plusieurs activités aquatiques. Il faut dire qu'avec un tel paysage, il y a de quoi les envier un peu !



Certains résidents qui demeurent sur le bord de l'eau ont l'avantage de posséder leur propre quai.



Au parc Goyette, plusieurs bancs sont disponibles pour que les gens des quartiers environnants puissent s'asseoir et admirer la rivière Richelieu.



La marina Kaloé, dans le quartier Saint-Athanase-Sud, offre différents services pour les passionnés de bateau.



RELAIS D'EAU PURE ST-JEAN

10\$



Vrac - remplissage

Produits nettoyants, savon à lessive, pour la cuisine ou le corps.

Emportez vos bouteilles

Nous sommes fiers de vous offrir ces produits biodégradables, bénéfiques pour l'environnement et pour les membres de votre famille.









Avec tout achat de 15\$ et plus obtenez un rabais de **3\$** sur les produits en vrac seulement (nettoyant et café)

Expire le 30 novembre 2020

819 RUE ST-JACQUES

510 BOUL D'IBERVILLE

950 BOUL. DU SÉMINAIRE NORD

ST-JEAN-SUR-RICHELIEU
450 359-1494





Justin BESSETTE

Conseiller District 2
Ville de Saint-Jean-sur-Richelieu

514 718-5675
justinbessette@hotmail.com

Toujours à votre service 24/7



Ville de Saint-Jean-sur-Richelieu
450 357-2100



Police
450 359-9222



Déjà 40 ans!

**Une entreprise
familiale de
générations en
générations!**



Nous souhaitons remercier tous nos clients, employés et fournisseurs. Vous avez largement contribué aux succès de la Boucherie.

Jour après jour, vous avez partagé de la joie avec votre bonne humeur, votre entrain et votre fidélité! Merci ! Merci encore!

Nous continuons à vous servir avec professionnalisme et nous vous offrons toujours des produits frais et de qualités.



Venez célébrer avec nous!

Le samedi le 17 octobre entre 9 h et 16 h
 Pour cette occasion nous vous invitons à venir célébrer avec nous!
 C'est un rendez-vous !

**Venez
chercher
votre
surprise!**

Merci aux fournisseurs qui ont participé au succès de la boucherie



Entretiens MJM



296, 2^e Avenue, Saint-Jean-sur-Richelieu 450 347-7202

4-273315

TOUS AU CARREFOUR LAPLANTE !

Lorsqu'on se rend dans le secteur Iberville, il faut absolument passer par le Carrefour Laplante, situé sur le boulevard d'Iberville. Non seulement les résidents des environs peuvent y trouver tout ce dont ils ont besoin au quotidien (épicerie, pharmacie, magasins de vêtements, etc.), mais ils peuvent également y dénicher plusieurs belles idées cadeaux ! S'ajoute à cela la possibilité de se remplir l'estomac d'un bon repas tout en restant sur place. Il n'y a pas de doute, les lieux sont chargés d'options intéressantes, de quoi faire le bonheur des gens de la localité !

Louise Dextraze, qui habite le secteur depuis déjà plus de 20 ans, apprécie la chance qu'elle a d'être située près des boutiques du coin et de tous les commerces du Carrefour Laplante qu'elle fréquente de façon

régulière ! Lorsque sa forme physique lui permet, elle effectue même ses commissions à pied.

Jeanne, qui demeure quant à elle dans le quartier depuis plus de 30 ans, considère que la proximité des magasins est particulièrement utile, car elle peut dénicher pratiquement tout ce dont elle a besoin en une seule visite au Carrefour Laplante. Tout comme Louise Dextraze, lorsque c'est possible, elle se rend au centre commercial en marchant !

Pour beaucoup d'habitants des environs, le Carrefour Laplante est un lieu parfait pour se procurer différents produits essentiels. C'est entre autres le cas d'Audréanne qui privilégie l'endroit pour faire à la fois l'épicerie et un arrêt à la pharmacie. Il en va de même pour Daniel Dufour à l'exception du fait qu'il ajoute quelques fois une visite à la SAQ souvent fort achalandée. Quant à sa conjointe, elle prend plaisir à magasiner à l'occasion dans les boutiques de l'établissement.

La majorité des résidents d'Iberville l'affirment : ils sont heureux de pouvoir profiter de leur propre centre commercial pour effectuer leurs différents achats hebdomadaires. En quelques minutes, ils peuvent trouver tout ce dont ils ont besoin, sans même quitter le secteur !



Le Carrefour Laplante englobe plusieurs boutiques et services pour le bonheur des Ibervillois : Korvette, bureau de poste, Banque nationale du Canada et plus encore.



Le Carrefour Laplante comporte deux pharmacies, et Brunet est l'une d'entre elles.



CARREFOUR LAPLANTE

Pensez local POUR VOS ACHATS, PENSEZ



CARREFOUR LAPLANTE



BANQUE NATIONALE | BOUTIQUE LOGOLOCO | BRUNET PLUS | CHAUSSURES POP - GO SPORT | ESPACE KESOUÉ | FORUM DES SPORTIFS | SUPER MARCHÉ IGA LAPLANTE | INSTITUT DÉCOIFFE | IRIS IBERVILLE | KARATÉ SAINT-JEAN | KORVETTE | LA NORMANDISE | LES SERRES LAHAIE | LOTO-QUÉBEC | PADOK ELLE ET LUI | PIZZA IBERVILLE | POSTES CANADA | PROPRIO DIRECT | S.A.Q. | TABAGIE DU HAUT-RICHELIEU | TUTTO-CRÉATIONS | PHARMACIE UNIPRIX | VÊTEMENTS CHEZ CHANTAL

420, 2^E AVENUE (COIN BOULEVARD D'IBERVILLE) | 450 346-1420 | CARREFOURLAPLANTE.CA

>274278

À DÉCOUVRIR NOTRE COLLECTION D'AUTOMNE



NAUTICA

ESPRIT

sandwich_

Deeigual

YAYA
BRAND OF QUALITY GOODS



MICHAEL KORS

NILE



GARCIA JEANS

GUESS

Carrefour Laplante
Boul. d'Iberville,
coin 2^e Avenue
450 347-0140

Padok

elle et lui



>274572



Samuel Bissonnette

Courtier immobilier résidentiel

(514) 923.0004

commission à partir de **2%**



ÉVALUATION GRATUITE

TOP 100
des courtiers
Proprio Direct

UNE AUTOROUTE TRÈS APPRÉCIÉE

Les quartiers Saint-Noël-Chabanel et Saint-Athanase-Sud ont le mérite d'être judicieusement positionnés par rapport à certaines routes. Outre l'accès rapide à la route 104, ils sont tout près de la route 133 et de l'autoroute 35. Pour plusieurs Ibervillois, ces chemins sont un avantage important, que ce soit pour se rendre au travail, effectuer des courses ou s'éloigner du domicile pour les vacances. C'est surtout le cas en ce qui concerne l'autoroute de la Vallée-des-Forts.

Une résidente dit utiliser quotidiennement l'autoroute à la fois pour aller travailler, mais aussi pour faire ses différents achats et se gâter avec un bon repas dans l'un des restaurants de Saint-Jean ou de Saint-Luc. En fait, elle fait pratiquement tout de cet autre côté de la rivière Richelieu,

mais préfère la vie de quartier d'Iberville ! Arlette Gaillard partage un avis semblable : elle emprunte tout le temps ce trajet pour aller dans le secteur Saint-Jean. Elle est également très contente que, malgré la proximité de l'autoroute, le bruit ne se fasse pas entendre jusqu'à sa maison.

Pour un résident du quartier, l'autoroute est surtout un moyen rapide d'atteindre ses destinations. Il l'utilise pour se rendre à ses diverses activités, et il est bien heureux de pouvoir bénéficier d'une voie aussi directe. Pour un autre résident de Saint-Noël-Chabanel, c'est une voie rapide qu'il emprunte lorsqu'il désire contourner la ville en moins de deux.

Une maman de l'avenue Beauregard mentionne que son conjoint accorde une grande importance à la proximité de leur domicile avec l'autoroute de

la Vallée-des-Forts. Son emploi étant à Montréal, il ne perd donc pas trop de temps pour s'y rendre. Le couple souhaitait également vivre près de l'école du Pélican pour leurs enfants. Ces deux atouts font du quartier l'endroit parfait pour cette famille.

Nombreux sont les gens d'Iberville et de Saint-Athanase qui ont choisi de s'établir dans ces secteurs en raison de leur proximité avec certaines routes, car elles sont des voies rapides en direction de leur travail ou de leurs loisirs. Dans tous les cas, ces résidents affirment être très satisfaits de leur emplacement !



Le rond-point de Saint-Athanase mène, entre autres, directement à l'autoroute 35 en direction nord.



Arlette Gaillard aime beaucoup la tranquillité qui environne son domicile.

IL EST TEMPS DE PENSER AUX PNEUS D'HIVER

PRENEZ VOTRE RENDEZ-VOUS DÈS MAINTENANT!

N'ATTENDEZ PAS TROP TARD! RÉSERVEZ VOTRE PLACE!

NOMBRE DE RENDEZ-VOUS LIMITÉ EN RAISON DU COVID

- Alignement des roues
- Amortisseurs et suspension
- Antirouille
- Direction
- Entretien préventif
- Équilibrage des roues
- Permutation des pneus
- Réparation des pneus
- Silencieux
- Vidange d'huile
- Freins

PNEUS JTG INC.

point S

point-s.ca



814, boul. d'Iberville, Saint-Jean-sur-Richelieu
450 347-3696 | www.pneusjtg.ca

>274550

Vivez la culture de votre quartier!



J'INVITE LES GENS à vivre leur ville.



Mélanie Dufresne, conseillère municipale
514 714-8410 | m.dufresne@sjsr.ca

>274319



Marché Laplante IGA
420, 2^e AVENUE,
SECTEUR IBERVILLE
450 347.6411



IGA Pro 40
435, 9^e AVENUE,
SECTEUR IBERVILLE
450 358.2804



IGA Gladu
400, BOUL. SÉMINAIRE NORD,
SAINT-JEAN-SUR-RICHELIEU
450 349.2878

TOUTES LES RAISONS SONT BONNES DE VIVRE ICI !

Lorsqu'on rencontre les résidents des quartiers Saint-Noël-Chabanel et Saint-Athanase-Sud, on constate que plusieurs d'entre eux sont tombés amoureux de l'emplacement de leur domicile. Certains ont choisi de s'établir dans le secteur pour être à proximité d'une route, d'autres parce que les lieux offrent une tranquillité intéressante ou se situent près de la rivière Richelieu. Dans tous les cas, les citoyens de ces quartiers ont trouvé ce qu'ils désiraient au point où ils ne veulent plus quitter l'endroit !

Une résidente qui habite depuis 18 ans déjà dans le quartier Saint-Noël-Chabanel adore la tranquillité du coin, entre autres, parce que sa rue est peu passante.

Elle apprécie également le fait d'avoir des voisins d'un seul côté, ce qui rend son environnement immédiat très serein. Ainsi, pour cette citoyenne, vivre à Iberville rime avec calme !

Pour Pierre Goulet, le quartier est aussi synonyme d'ambiance paisible. Il y a, bien entendu, un peu d'action autour du site de la polyvalente Marcel-Landry étant donné la présence du parc de planches à roulette, la piste de BMX, le CPE et, en saison, le carnaval Iber-Neige. Toutefois, en dehors des heures plus mouvementées, le niveau de bruit des environs diminue énormément. En ce qui le concerne, être situé près de l'autoroute 35 et du boulevard d'Iberville est très pratique, mais son coup de cœur reste le plaisir d'admirer les montgolfières qui défilent au-dessus de sa maison !

Une autre résidente, qui demeure depuis peu dans le secteur, a choisi d'emménager ici afin de se rapprocher

de sa famille. Elle vit ainsi plus près de ses enfants et de ses petits-enfants, ce qui facilite les visites. Lors de ses promenades avec son chien, la citoyenne a remarqué que tous les gens du coin sont sympathiques et la saluent gaiement quand ils la croisent. De quoi ne pas lui faire regretter sa décision !

Quelle que soit la raison qui a poussé chacun des résidents des quartiers Saint-Noël-Chabanel et Saint-Athanase-Sud à s'installer sur place, tous sont pleinement satisfaits de leur choix. Ils y ont trouvé un environnement qui leur convient et un voisinage agréable. Ils l'affirment avec conviction : ils aiment leur emplacement !



Le centre de la petite enfance La P'tite Caboche offre un environnement stimulant pour les jeunes enfants.



En dehors des heures de pointe, les rues du quartier Saint-Athanase-Sud sont moins passantes et c'est alors que les piétons, les joggeurs et les cyclistes en profitent.

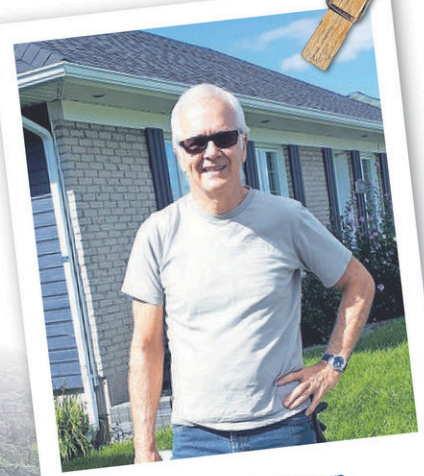

Pierre Goulet aime beaucoup la proximité entre les établissements de son quartier.

La référence depuis 40 ans pour vos projets de couture à Saint-Jean.

Un grand magasin dans une petite boutique à deux pas du pont à Iberville.

Venez rencontrer notre équipe expérimentée.



Pierrette Desautels, Julie Brosseau, Cécile Guay, Françoise Bertrand

Plusieurs modèles de tissus 100% coton imprimés de petits motifs pour faire des masques.

Nous sommes là pour vous!

LES TISSUS DU QUÉBEC

610, 1^{er} Rue, Iberville 450 347-1333

Nous fermons à 20 h les jeudis et vendredis.

UNE ENTREPRISE FIÈRE DE SA RÉGION !

TREM CAR

www.tremcar.com

PARFAIT POUR EMPRUNTER LA ROUTE 104

L'un des avantages d'habiter à Iberville, c'est que la situation géographique de l'endroit le place au centre de routes importantes. Parmi celles-ci, il y a celle que les gens du coin appellent communément « la 104 ». Si l'on questionne les résidents des quartiers Sacré-Cœur, Mille-Roches et ceux des environs au sujet de cette voie, nombreux sont ceux qui la considèrent très utile en raison des commerces qui s'y trouvent et des destinations qu'elle permet d'atteindre.

Une femme qui demeure depuis 28 ans à l'extrémité du Vieux-Iberville trouve que l'accès rapide à cette route est parfait. Elle s'y rend en très peu de temps, car sa maison est située tout près. De là, elle peut se diriger vers les villes où elle désire aller.

Si l'on se déplace vers le quartier Sacré-Cœur et que l'on interroge les habitants à propos de leur situation géographique et de leur proximité avec la route 104, ceux-ci sont heureux de dire qu'ils se trouvent au milieu de tout ! Cela inclut d'être à moins de cinq minutes de cette route nationale, mais aussi d'être à la même distance du nouveau pont Gouin et du pont Félix-Gabriel-Marchand. Certains disent avoir choisi ce lieu en raison du travail, alors que d'autres le voient comme un avantage, c'est le cas d'une citoyenne de l'avenue Gagnon.

Un homme qui s'est installé à Iberville un peu par hasard, il y a 44 ans, dit utiliser régulièrement la route 104. Il aime pouvoir s'y rendre rapidement et atteindre toutes les destinations où il doit aller. Alex, un résident qui habite le quartier des Mille-Roches depuis 2009, est du même avis. Ce qu'il adore de la localisation de son domicile, c'est que toutes les villes sont proches en empruntant les différentes routes, comme la 104.

Pour les Ibervillois, c'est un plaisir que de vivre à proximité de routes importantes. La route 104, par exemple, permet d'atteindre plusieurs villages et villes en quelques minutes seulement, idéal pour ceux qui voyagent ou travaillent à l'extérieur des secteurs Iberville et Saint-Athanase.



Le restaurant Pedro propose des déjeuners, des dîners et des soupers, de même que des soirées animées par des chansonniers lorsque la situation le permet !



Les Équipements Robert inc. font la location et la vente d'équipements et d'outils variés.



RESTAURANT NAMASTÉ ST-JEAN
Fine cuisine indienne

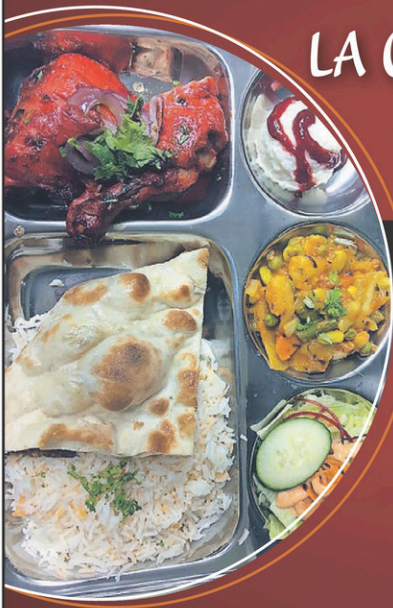

LA CUISINE INDIENNE EST UN ART RAFFINÉ

Venez-y goûter!

- Belle terrasse intime
- Grand stationnement
- Service aux tables
- Permis d'alcool
- Mets sans gluten disponible
- Commandes à emporter



LIVRAISON PAR SKIP
THE DISHES & ON Y

Pour réservation : 450 741-4222

125, Conrad-Gosselin, Local #1
St-Jean-sur-Richelieu (secteur Iberville)



Propriétaire
Michel Gagné

TRANSMISSIONS
AUTOMATIQUES
Mécanique générale

**TRANSMISSIONS AUTOMATIQUES ET MANUELLES
DIFFÉRENTIEL ET BOÎTE DE TRANSFERT (4X4)**

POSE DE PNEUS
39⁹⁵\$

ANTIROUILLE À PARTIR DE
60\$

TOUS MODÈLES DE VÉHICULES :

- EUROPÉENS
- ASIATIQUES
- AMÉRICAINS
- MÉCANIQUE GÉNÉRALE
- TRAVAIL GARANTI 12 MOIS
- 3 VOITURES DE COURTOISIE

Au plaisir de vous servir !

450 347-0992

TRANSMISSIONINTERCITE@OUTLOOK.COM

1114, BOUL. D'IBERVILLE, SAINT-JEAN

LA FABRIQUE DE MATELAS

Créez votre matelas de rêve



 **Fabriqué au Québec.**

Matelas 100% personnalisable

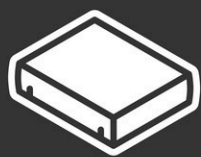

Base garantie à vie

+



Mousses interchangeables

+

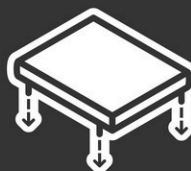

Housse amovible

=



Parfait pour vous!

917, boul. Séminaire Nord
St-Jean-sur-Richelieu
QC J3A 1B6

*En face de l'hôpital,
à côté de l'Œuf Doré*

MATELAS.CA



Contactez-nous
514 912-1111

Suivez-nous!



UNE AMBIANCE SEMBLABLE À CELLE DE LA CAMPAGNE

Quand on pense au sud des secteurs Iberville et Saint-Athanase, on songe au quartier Saint-Noël-Chabanel, qui est principalement résidentiel, mais aussi à Saint-Athanase-Sud, où de nombreux champs côtoient les habitations. Ce mélange entre l'urbain et le rural contribue à créer une ambiance particulière dans ces quartiers de Saint-Jean-sur-Richelieu, ambiance qui est loin de déplaire aux résidents des environs.

Sophie Mercier, qui demeure non loin de l'école du Pélican, aime beaucoup cet entre-deux : mi-ville, mi-campagne. Emménagée il y a sept ans avec son conjoint, elle trouve avantageux de pouvoir faire l'essentiel de ses courses à pied, comme il est possible de le faire en milieu urbain. Elle apprécie également le fait d'être située dans un endroit calme où elle a le plaisir de voir voler quelques montgolfières lorsque c'est la saison !

Pour Jonathan Larue, la proximité des champs a été un facteur déterminant dans le choix de sa maison. Après avoir visité plusieurs domiciles, il a eu un coup de cœur pour celui qui côtoyait une terre agricole et qui était situé dans le secteur Saint-Athanase. Son emplacement géographique lui permet donc d'être en ville, mais avec une ambiance bien plus près de celle de la campagne, ce qui est parfait pour s'occuper de son poulailler. Jonathan Larue est d'ailleurs très

heureux de vivre dans cette tranquillité et dans ce milieu, entre l'urbain et le rural.

Gabriel, qui habite le quartier depuis 16 ans, et Pierre Richard, qui s'est installé dans les environs en 1973, partagent également cet avis. Ils aiment mieux demeurer dans cet environnement un peu plus campagnard et paisible. Pour Pierre Richard, il apprécie grandement son emplacement puisqu'il profite d'un vaste terrain. S'il y avait seulement quatre maisons sur la rue Bellerive à l'époque, aujourd'hui, leur nombre est beaucoup plus important. Mais ce qui compte, c'est que Pierre Richard conserve un champ de maïs à l'arrière et qu'il a lié de belles relations avec ses voisins !

Il suffit de s'éloigner légèrement du centre-ville d'Iberville pour trouver des quartiers où les alentours rappellent davantage l'ambiance de la campagne. Les terrains sont un peu plus grands et espacés, des champs entourent certains domiciles et le bruit des oiseaux se fait clairement entendre. On constate à quel point cela plaît aux résidents de ces endroits !

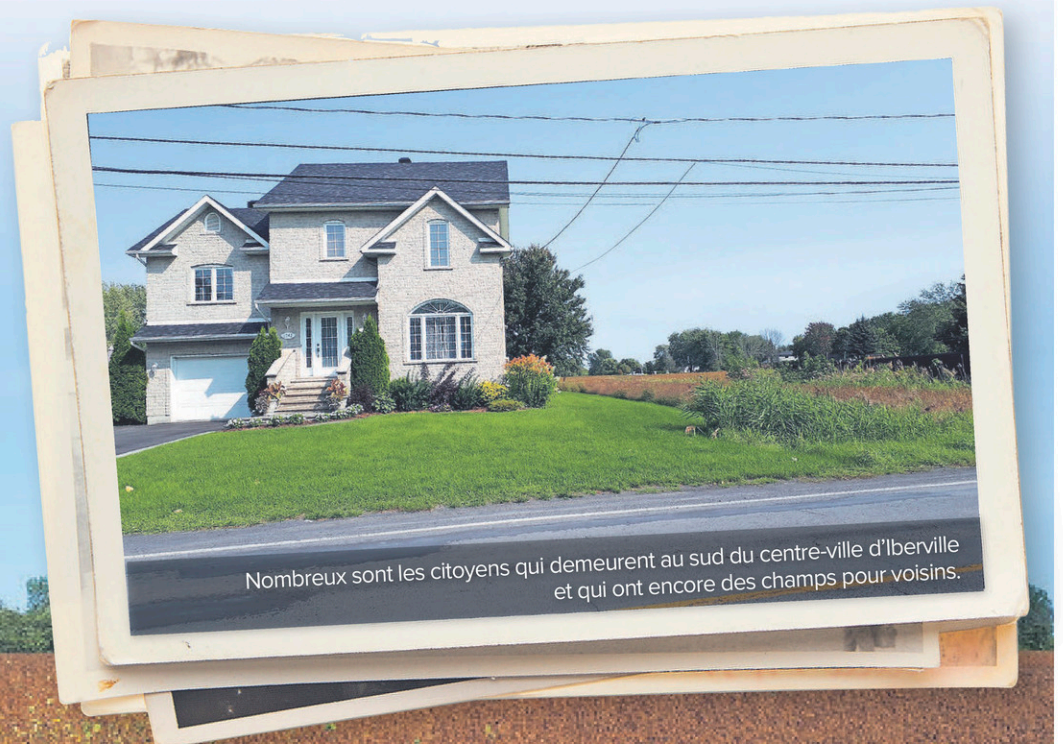

Nombreux sont les citoyens qui demeurent au sud du centre-ville d'Iberville et qui ont encore des champs pour voisins.

Différentes rues à Saint-Athanase-Sud, comme la rue Mignonne, se terminent par la présence d'un champ.

UNI PRO freins
silencieux
suspension
injection



TRANSMISSION P & G RONDEAU INC.

SERVICES OFFERTS :

- Vidange d'huile
- Mise au point
- Vente et pose de pneus
- Entretien du système de climatisation
- Entreposage de pneus
- Nettoyage des injecteurs, freins, silencieux, amortisseurs

ANTIROUILLE
(ne coule pas)

à partir de **75\$**

864, boul. d'Iberville, Saint-Jean-sur-Richelieu
450 347-7287 ou 1 888 347-7988

SPÉCIALISTE EN TRANSMISSION
ET DIFFÉRENTIEL DEPUIS 1953



Marché Laplante IGA
420, 2^e AVENUE,
SECTEUR IBERVILLE
450 347.6411



IGA Pro 40
435, 9^e AVENUE,
SECTEUR IBERVILLE
450 358.2804



IGA Gladu
400, BOUL. SÉMINAIRE NORD,
SAINT-JEAN-SUR-RICHELIEU
450 349.2878

UN ENVIRONNEMENT FAMILIAL INTÉRESSANT

Les familles ibervilloises demeurent dans un endroit de choix pour l'épanouissement de leurs enfants. En effet, que ce soit dans l'est du Vieux-Iberville, dans le quartier des Mille-Roches ou dans celui de Sacré-Cœur, par exemple, les lieux sont remplis d'installations et d'établissements idéals pour les enfants de tous âges. Parcs, écoles, garderies, etc. : rien ne manque !

Martine Bérubé, qui habite non loin de l'école primaire Hamel, remarque qu'en pleine période scolaire son quartier fourmille d'enfants, et ce, malgré le fait que plusieurs propriétaires des maisons alentour soient relativement âgés. Grâce à la tranquillité du secteur ainsi que la proximité des écoles et des commerces,

la résidente est convaincue que ceux qui s'y installent sont là pour de bon.

Christine Guérin, une maman qui demeure aussi dans les environs depuis maintenant 11 ans, affirme que l'endroit est habité par beaucoup de familles comme la sienne. Le fait d'être situé près de tout, comme de l'école et de l'épicerie, est très avantageux. Ce qui est également fort plaisant, c'est le nombre de familles qui habitent dans le coin. Ainsi, ses enfants ont le plaisir de pouvoir se rendre facilement chez leurs amis du quartier.

La faible distance entre sa résidence et les écoles a attiré Simone Gamache, professeure d'histoire aujourd'hui retraitée. L'ancienne enseignante de la polyvalente Marcel-Landry cherchait à demeurer non seulement près de son travail, mais aussi des établissements scolaires que son garçon serait amené à fréquenter.

Un homme de la 15^e Avenue confirme que le quartier est particulièrement familial en raison de la présence des différentes écoles. Dans les dernières années, il a

d'ailleurs remarqué l'arrivée de nouvelles familles. Pour lui, l'emplacement de sa maison était stratégique : ses enfants pourraient étudier à Saint-Jean-sur-Richelieu, du primaire au collégial ! Un aîné qui demeure sur la 1^{re} Rue mentionne être heureux que ses enfants soient allés à l'école secondaire Marcellin-Champagnat, située tout près.

La faible distance entre les différents établissements scolaires et les domiciles fait des quartiers d'Iberville un endroit de choix pour les familles qui désirent voir grandir leurs enfants dans un environnement éducatif, inspirant et sécurisant où ils ont la chance d'évoluer avec des cercles d'amis de la garderie au secondaire !



Le choix de domicile de Simone Gamache a permis à son garçon de jouer au hockey à proximité durant son adolescence.



L'école secondaire Marcellin-Champagnat accueille chaque année des centaines de jeunes étudiants avides de connaissances.

Solva Rec Environnement



Solva-Rec Environnement est au cœur des activités de promotion et de gestion de l'environnement!

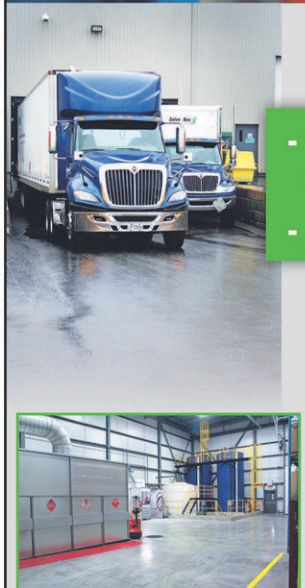

Dans un climat de croissance continue, l'entreprise est à la recherche de :

- Chauffeur manutentionnaire classe 3 FM (local/régional)
- Journaliers jour/nuit

Temps plein, permanent, lundi au vendredi, assurance collective, uniforme, bottes et ÉPI fournis, formations payées, régime de participation différée aux bénéfices, congés spécifiques
L'entreprise propose des responsabilités variées, une carrière unique, une ambiance familiale et des possibilités d'avancement.

Faites parvenir votre CV à rh@solva-rec.com ou appelez-nous au 450 347-3008.

795, Lucien Beaudin | Saint-Jean-sur-Richelieu
www.solva-rec.com

>274876

Fleuriste

Boutique cadeaux



450 741-3800



Un fleuriste pas comme les autres!

Les propriétaires Julie et Alexandre vous invitent à découvrir leur boutique. Fleurs, cadeaux, artisans québécois, décos et plus encore.



Pour vos cadeaux pensez Q4!

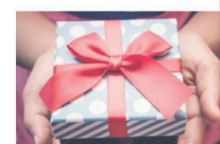

Fleuriste

Boutique cadeaux



Plus de 130 fournisseurs québécois

Livraison - 280 2^e Avenue St-jean-sur-richelieu (secteur Iberville) - 450.741.3800

280 2^e avenue Saint-Jean-Sur-Richelieu | 450 741-3800
suivez-nous sur | Fleuristeq4.com

>274876

DES PARCS POUR TOUS LES GOÛTS

Lorsqu'on circule dans certains quartiers d'Iberville, dont Sacré-Cœur et les Mille-Roches, on peut croiser quelques parcs plutôt agréables. Parmi ceux-ci, on compte les parcs Maurice-Viau, Touchette, Robert-L'Heureux et Marguerite-Bourgeois.

Certains sont principalement des espaces verts où il fait bon se promener ou s'asseoir, tandis que d'autres possèdent toutes les installations requises pour que les enfants de tous âges puissent s'amuser et dépenser leur énergie.

Nathalie, grand-maman du petit Anthony, a un faible pour le parc Marguerite-Bourgeois. Elle trouve l'endroit joli et bien tranquille. Mais ce qu'elle aime par-dessus tout, c'est le sentier qui traverse le boisé jusqu'à la rue Riendeau. Elle apprécie ce court trajet sous le couvert des arbres et le fait de longer le ruisseau Hazen.

Du côté de l'extrémité est du Vieux-Iberville, on peut atteindre le parc Georges-Tremblay. Là, il est parfois possible d'y croiser Mireille et Yves Chagnon, les grands-parents d'Anaïs et d'Henri. Vivant depuis déjà 40 ans à Iberville, le couple a fait

du parc un endroit de choix pour que leurs petits-enfants s'amuse. Que ce soit en grimpa dans les modules, en glissant ou en courant sur l'espace gazonné, les deux jeunes peuvent ainsi jouer librement.

Un jeune papa apprécie, quant à lui, aller au parc Maurice-Viau avec son garçon. Ils s'y rendent quelquefois à bicyclette. Une fois arrivé sur place, c'est l'occasion pour le jeune enfant de s'amuser dans les modules sous le regard attentif et bienveillant de son père. Quand ils choisissent de ne pas s'arrêter à cet endroit, ils optent parfois pour le site de l'Éphémère parois pour un autre espace vert.

Les parcs des quartiers Sacré-Cœur et Mille-Roches, ainsi que ceux des environs, ont tout pour plaire aux jeunes et aux moins jeunes : modules, sentiers pédestres, bancs, tables de pique-nique, balançoires, terrains de soccer, etc. Il y a décidément de quoi satisfaire toutes les envies pour des petites sorties à quelques pas de chez soi !



Au sud du quartier Sacré-Cœur, un agréable petit sentier permet aux marcheurs de se promener dans un boisé traversé par un ruisseau tranquille.



Au parc Georges-Tremblay, on trouve des modules pour les petits et les grands enfants.

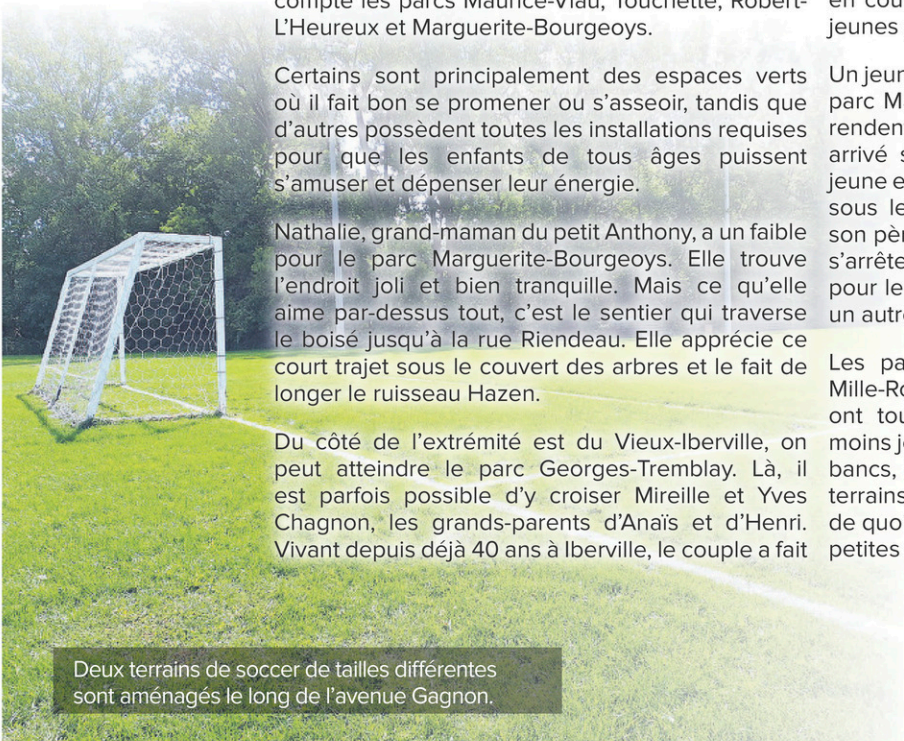

Deux terrains de soccer de tailles différentes sont aménagés le long de l'avenue Gagnon.

Profiter des installations de votre quartier comme Trinity Church

Comités du conseil et comités statutaires

- Séances du conseil
- Comité plénier
- Comité culture, sport et loisirs
- Comité sur les infrastructures
- Comité de travail sur la politique de déneigement

Comités divers : Carnaval Iber-Neige

Michel Gendron

Conseiller municipal indépendant / District 3
m.gendron@sjsr.ca • 514 229-1553





Marché Laplante IGA
420, 2^e AVENUE,
SECTEUR IBERVILLE
450 347.6411



IGA Pro 40
435, 9^e AVENUE,
SECTEUR IBERVILLE
450 358.2804



IGA Gladu
400, BOUL. SÉMINAIRE NORD,
SAINT-JEAN-SUR-RICHELIEU
450 349.2878

UN SECTEUR EN PARTIE AGRICOLE

Quand on se promène dans le nord du secteur Saint-Athanase, on remarque qu'une bonne partie de l'espace est occupée par des zones agricoles. Dans le quartier des Milles-Roches, les champs côtoient les résidences à certains emplacements, ce qui transforme l'endroit en un environnement plus paisible que celui de la ville, selon les citoyens du coin.

Un homme qui habite le secteur depuis environ 10 ans aime beaucoup cette proximité avec les champs. Il qualifie l'ambiance du quartier comme un mélange urbain et agricole, ce qui n'est pas pour lui déplaire ! La faible distance qui

sépare les résidences et les champs apporte une certaine tranquillité qui ne peut se retrouver lorsqu'on est entouré d'immeubles et de commerces. Pour lui, ce milieu de vie est un avantage, car il contribue à éloigner la circulation typique des villes bien peuplées.

Sylvie Savard et Denis Daigneault, qui demeurent dans le quartier des Milles-Roches depuis 2009, aiment beaucoup l'ambiance du secteur. Ils adorent également se rendre au kiosque de la ferme Meunier, situé au début de la route 104, car ils peuvent profiter régulièrement des produits locaux qu'offre l'établissement.

Certains résidents du secteur s'y sont installés au moment où il y avait des champs tout autour. C'est ce qu'affirment Claudette Pinsonneault et Gaétan Carreau qui demeurent sur le boulevard d'Iberville (auparavant le rang Saint Édouard). Arrivé il y a au moins 50 ans, monsieur Carreau

constate que les alentours se sont beaucoup développés. Néanmoins, les lieux sont relativement paisibles et il a créé des liens avec des voisins respectueux qui sont, eux aussi, des Ibervilleois de longue date.

Le fait qu'une partie du territoire d'Iberville soit encore constitué de champs et que des fermes soient toujours actives dans les environs plaît beaucoup aux résidents du coin. Certains habitants affirment avoir choisi de s'établir dans le secteur en raison de ses services, comparables à ceux que l'on peut retrouver en pleine ville, mais également parce que l'ambiance se rapproche davantage de la tranquillité que l'on peut obtenir à la campagne.



Le très populaire kiosque de la ferme Meunier se trouve au croisement du boulevard d'Iberville et de la route 104.



Sylvie Savard et Denis Daigneault se font un plaisir de faire régulièrement des marches dans leur quartier.



**Achetez en ligne, de
votre marchand local**
RONA.CA

**OUVERT
7 JOURS
SUR 7**

RONA

— MARCHAND PROPRIÉTAIRE —

IBERVILLE

85, avenue Conrad-Gosselin,
Saint-Jean-sur-Richelieu (Québec)
J2X 5R8
450 346-5424



UN VOISINAGE QU'ON AIME

Lorsqu'on entre dans les secteurs Iberville et Saint-Athanase et que l'on se balade sur quelques-unes des voies principales ou secondaires, on se rend compte de l'évolution qu'ont subie les différents quartiers. Certains ont des rues où abondent d'imposantes et récentes demeures, signe qu'elles ont été bâties durant les dernières années, tandis que d'autres sont constitués d'une heureux mélange de nouvelles constructions et de résidences qui sont là depuis plusieurs décennies.

Des résidents comme Jacques Hébert sont arrivés sur place parce qu'ils connaissaient les lieux et qu'ils étaient significatifs. Celui qui vivait d'abord à Henryville a choisi de s'établir en 2000 dans la maison qui appartenait à sa mère, car il aimait préalablement l'endroit.

Une femme qui habite le quartier Sacré-Cœur depuis 20 ans souligne que l'entourage a beaucoup changé depuis les cinq dernières années, et ce, pour le mieux. Étant domiciliée tout près du ruisseau Hazen, elle mentionne avoir de super voisins et elle apprécie la proximité du boisé situé derrière sa maison. Une retraitée demeurant quelques rues plus loin spécifie que les gens du coin

sont très respectueux les uns envers les autres, ce qui rend l'endroit particulièrement tranquille et sain pour les personnes de tous âges.

Daniel Vandale, qui réside depuis 30 ans dans le secteur, est heureux d'avoir lié de belles amitiés et relations avec ses voisins. Celui qui trouve les environs paisibles et qui aime que sa maison soit un peu éloignée du centre-ville est fier de connaître ses voisins. De plus, il se considère chanceux que ses enfants aient pu grandir dans cette ambiance ! Un homme du quartier des Mille-Roches partage un avis similaire. Il confirme avoir un bon voisinage et ajoute également que lui et ses voisins n'hésitent pas à se rendre service à l'occasion.

Il suffit de rencontrer quelques résidents qui demeurent à Iberville depuis plusieurs années pour se rendre compte qu'ils sont tombés en amour avec leurs voisins et qu'ils adorent vivre dans un tel environnement d'entraide. Leur voisinage, pour beaucoup, contribue à leur donner envie de rester encore longtemps dans le secteur !

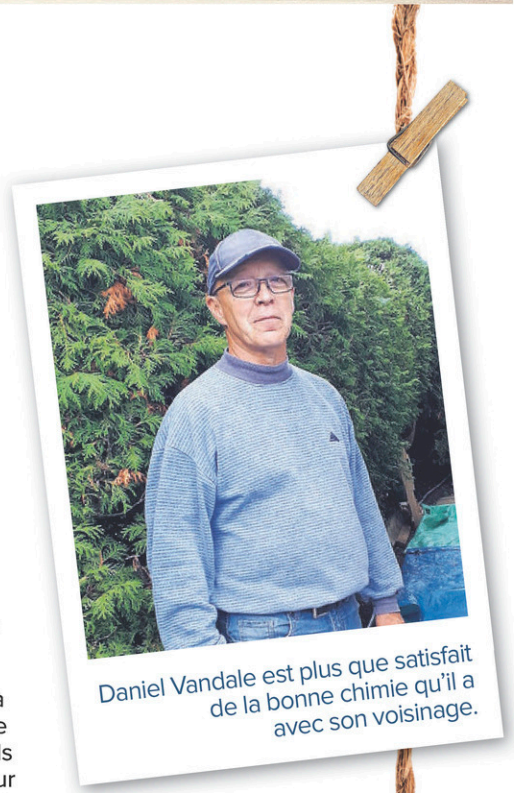

Daniel Vandale est plus que satisfait de la bonne chimie qu'il a avec son voisinage.



Cyclistes et piétons circulent avec plaisir dans les rues de leur quartier et se sourient lorsqu'ils se croisent.



Le quartier des Mille-Roches possède un vaste jardin communautaire pour le plaisir de ses résidents.



Jolène & Robert Brillon
Denturologistes



NATIF D'IBERVILLE, EN AFFAIRES DEPUIS 44 ANS TOUJOURS À IBERVILLE.



JOLÈNE BRILLON
Nouvelle génération, elle vous proposera des solutions dentaires à la fine pointe de la technologie

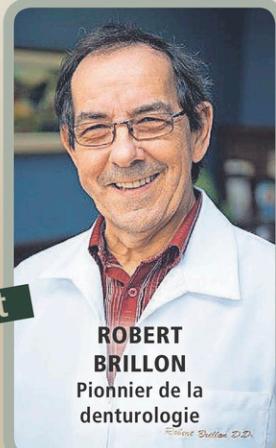

ROBERT BRILLON
Pionnier de la denturologie

et

Merci à notre clientèle fidèle de génération en génération.
Une équipe avant-gardiste et professionnelle vous attend.



125, des Mimosas, suite 101, St-Jean-sur-Richelieu (Secteur Iberville en arrière du McDonald)

Sur rendez-vous 450 347-1689

UNE ZONE D'EXPLORATION AU CARREFOUR

**GRATUIT POUR LES
16-35 ANS**

8h30 à 16h30 du lundi au vendredi



**CARREFOUR
JEUNESSE-
EMPLOI**
comtés Iberville / St-Jean



**NOUS SOMMES DANS UNE PÉRIODE ASSEZ DÉSTABILISANTE,
POURQUOI NE PAS PRENDRE CE MOMENT POUR :**

- Réfléchir à ta vie professionnelle
- Songer à ton projet de retour aux études
- Développer de nouvelles compétences
- Faire le point sur ton parcours professionnel



**NOUS SOMMES LÀ POUR TE SOUTENIR DANS
TON CHEMINEMENT ET TES RÉFLEXIONS!**



Viens rencontrer un des conseillers de notre équipe : un parmi eux pourra répondre à tes besoins, quels qu'ils soient!

**PRENDS UNE LONGUEUR D'AVANCE ET
DÉMARQUE-TOI DES NOMBREUX CONCURRENTS!**

NOS POINTS DE SERVICE

Saint-Jean-sur-Richelieu

215, rue Saint-Paul, suite 120
Saint-Jean-sur-Richelieu, J3B 0H9
450-347-4717

Marieville

491, rue Ste-Marie, bureau 2
Marieville, J3M1M4
450-460-8887

Farnham

151 rue Principale Est
Farnham, J2N 1L2
450-293-0923

VOX POP

Question posée : **Quelle sortie préférez-vous faire dans le secteur ?**

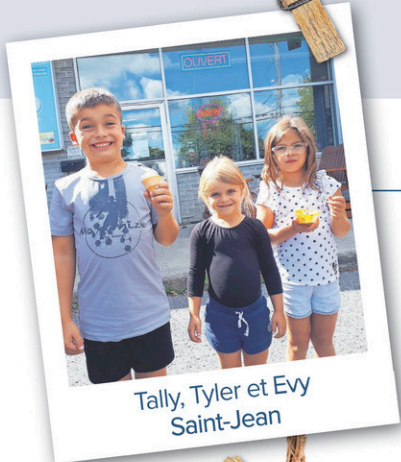

Tally, Tyler et Evy Saint-Jean

Réponse de Tally, Tyler et Evy Saint-Jean :

Tally : J'adore aller manger de la crème glacée. J'aime toutes les sortes !

Tyler : Ma saveur préférée est le citron !

Evy : Moi, c'est gomme balloune !



Maxime Dextraze

Réponse de Maxime Dextraze :

J'apprécie particulièrement me rendre au Domaine Trinity à vélo avec mon garçon et ma fille.



Dominique Simard

Réponse de Jacques Raymond :

Étant retraité depuis peu, je prévois surtout faire du kayak et emprunter les pistes cyclables du secteur prochainement !

Réponse de Dominique Simard :

Sans hésitation, me promener avec mon chien. Je m'amuse à regarder les belles maisons et je trouve très agréable de marcher sur le bord de l'eau.

NOUVELLEMENT RENOVÉ!

Animalerie **CROCS Blancs** inc. 

Salon De Toilettage

Chiens et chats
6 Jours / Semaine

* Produits et Service de 1^{re} qualité
* Styliste sur place

2, route 104, coin boul. Iberville
Saint-Jean-sur-Richelieu

450 347-5330



SYLCA

CONSTRUCTION • RÉNOVATION
COMMERCIALE et RÉSIDENTIELLE

**Durant ces temps difficiles
Sylca Construction est là pour vous !**



Réalisez vous aussi
VOS RÊVES



Estimation gratuite

Urgences 24h/24

RÉSIDENTIEL

Agrandissement | Charpenterie coffrage
Excavation | Rénovation | Revêtement | Subventions

450 545.1136 | SYLCA.COM | SUIVEZ-NOUS SUR 



CLAUDE GOYETTE

ARCHITECTURE



CONCEPTION DE PLANS PERSONNALISÉS POUR TOUS VOS PROJETS RÉSIDENTIELS OU MULTI-LOGEMENTS : NOUVELLE CONSTRUCTION, RÉNOVATION ET AGRANDISSEMENT.

360, 2E AVENUE (SUITE 201)

ST-JEAN-SUR-RICHELIEU

TEL. : 450-346-2814



Marché Laplante IGA
420, 2^e AVENUE,
SECTEUR IBERVILLE
450 347.6411



IGA Pro 40
435, 9^e AVENUE,
SECTEUR IBERVILLE
450 358.2804



IGA Gladu
400, BOUL. SÉMINAIRE NORD,
SAINT-JEAN-SUR-RICHELIEU
450 349.2878



SÉCURITÉ AU PASSAGE POUR PIÉTON

PARTIE II - POUR LES CONDUCTEURS

Les piétons sont vulnérables et rien ne les protège en cas d'accident. C'est pourquoi vous devez suivre les règles qui les protègent et faire preuve d'une prudence accrue à leur égard.

QUELQUES RÈGLES ET COMPORTEMENTS SÉCURITAIRES

■ Gardez vos distances

- Lorsque vous croisez un piéton, vous devez prévoir une distance d'au moins :
 - 1 m dans une zone de 50 km/h ou moins;
 - 1,5 m dans une zone de plus de 50 km/h.

■ Respectez la priorité des piétons

- Aux passages pour piétons :
 - lorsqu'ils traversent;
 - lorsqu'ils manifestent clairement l'intention de traverser (contact visuel, geste de la main, pied dans la rue, etc.);
- Aux intersections (feu pour piétons, panneau d'arrêt, feu vert, etc.);
- Avant d'accéder à une entrée ou d'en sortir.

■ Immobilisez-vous avant la ligne d'arrêt

- Ainsi, vous donnez l'espace nécessaire aux piétons.

■ Allumez vos phares

- La nuit et lorsqu'il pleut ou qu'il neige, allumez vos phares pour voir et pour être vu.

■ Prévoyez la présence des piétons

- Aux intersections, aux passages pour piétons et près de lieux animés (écoles, hôpitaux, terrains de jeux, commerces, etc.).

■ Faites un geste de la main

- Il est préférable de confirmer aux piétons qu'ils peuvent traverser.

■ Ralentissez

- Un excès de 10 km/h en milieu urbain peut faire la différence entre la vie et la mort d'un piéton.

Le Service de police de Saint-Jean-sur-Richelieu effectuera des opérations pendant les prochaines semaines dans le cadre de l'opération Bon pied Bon oeil.



**LA VIGILANCE
COÛTE 3 SECONDES.**

**LA NÉGLIGENCE
COÛTE TOUTE UNE VIE!**



OPÉRATION

BON PIED, BON ŒIL



Société de l'assurance
automobile

Québec



VIE de QUARTIER

présenté par



CONCOURS

PLUSIEURS COMMERÇANTS DU COIN S'UNISSENT POUR VOUS GÂTER!

PLUS DE
10 000\$
À GAGNER

BONNE CHANCE À TOUS!

2000\$

chez



1500\$

chez



1500\$

chez



1500\$

chez



1000\$

chez



1000\$

chez



1000\$

chez



750\$

chez



375\$

chez



200\$

chez



UN FINALISTE PAR SEMAINE

LE TIRAGE AURA LIEU LE 2 NOVEMBRE 2020

Les finalistes seront annoncés dans la page *Bell Nouvelle* du journal *Le Canada Français* à chaque semaine, jusqu'à la fin du concours

* Surveillez l'édition du journal *Le Canada Français* du 22 octobre pour le dernier coupon de tirage.



VIE de QUARTIER

CONCOURS
COUPON DE TIRAGE

Nom : _____

Adresse : _____

Tél. : _____

Courriel : _____

POUR PARTICIPER, C'EST SIMPLE!

- 1) Sur notre site Web : www.canadafrancais.com/concours
- 2) En remplissant le coupon de tirage et en allant le porter dans une boîte de tirage qui se trouve dans l'un des trois IGA participants.



Marché Laplante IGA
420, 2^e AVENUE,
SECTEUR IBERVILLE
450 347.6411



IGA Pro 40
435, 9^e AVENUE,
SECTEUR IBERVILLE
450 358.2804



IGA Gladu
400, BOUL. SÉMINAIRE NORD,
SAINT-JEAN-SUR-RICHELIEU
450 349.2878

*Tous les règlements du concours sont disponibles sur notre site Web : www.canadafrancais.com/concours et au bureau du journal *Le Canada Français* au 100, rue Richelieu, suite 115 à Saint-Jean-sur-Richelieu.

L'ART DE VIVRE SA VILLE.

Se détendre ou s'amuser dans un parc, s'imprégner du riche patrimoine, dépasser ses limites à l'école ou sur les terrains de jeux, acheter local, profiter des joies de la rivière à proximité... les possibilités de votre quartier sont diversifiées et abondantes.

À vous d'en profiter!



*Votre quartier. Votre ville.
Votre milieu de vie.*

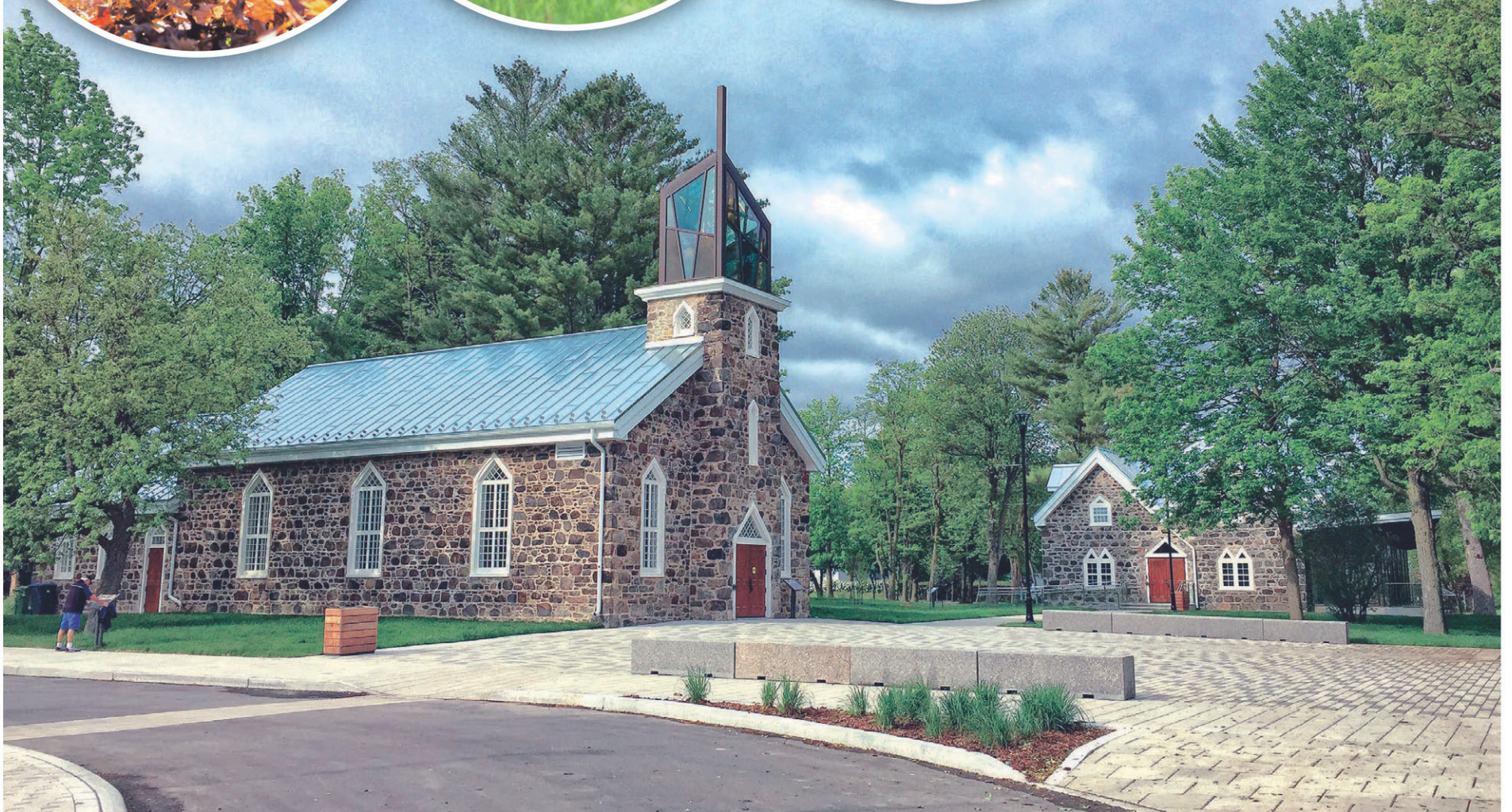

Pour en savoir plus sur les services à votre disposition: ✨ SJSR.CA



CONSEIL D'EXPERT

Par Eric Meunier



TRUCS DE TEINTURE

La chronique d'aujourd'hui porte sur les teintures à bois dans leurs applications à l'intérieur. On parle ici du verbe teindre que l'on peut utiliser en disant "J'ai teint mon plancher". Contrairement à ce que l'on entend trop, "teindu" ne fait pas partie des conjugaisons possibles du verbe teindre.

L'application de la teinture et la finition qui s'en suit est un art qui justifie le fait que des spécialistes en font un métier. Le néophyte doit donc choisir un projet à la hauteur de ses capacités et de respecter certaines étapes et façons de faire qui contribueront à en faire un succès.

La préparation des surfaces est primordiale. Les surfaces doivent être, dans l'ordre; nettoyées, poncées et époussetées avant de commencer la teinture. Un ponçage avec un papier #120 à la sableuse orbitale est recommandé pour obtenir une préparation adéquate.

Une fois la préparation terminée, on peut procéder à l'application de la teinture. En humectant de teinture un chiffon non-pelucheux, il suffit alors d'appliquer la teinture sur la surface en l'essuyant afin de l'étendre uniformément et d'éponger le surplus de liquide.

Une fois la teinture appliquée, il faut respecter un temps de séchage approprié. Les teintures à base d'eau ne prennent que quelques heures à sécher alors que les teintures à base d'huile peuvent prendre plus de 24 heures à sécher. Il faut s'en référer aux recommandations du fabricant.

S'en suivra l'application du vernis ou de l'huile de finition, mais ce sera là l'objet d'une prochaine chronique.



EN VEDETTE



Laurence Lamoureux & Marie-Lou Harvey

Souriantes, dynamiques et dévouées sont des qualificatifs qui décrivent bien Laurence et Marie-Lou. N'hésitez pas à leur demander conseil ! Saviez-vous qu'elles sont les artistes qui ont réalisé nos différentes affiches de communication et recommandations depuis le début de la pandémie ?

Passeport
élite^{MC}

10\$ DE RABAIS

sur la pinte de
teinture à l'eau
Passeport Élite



20\$ DE RABAIS

sur le gallon de
vernis à l'eau
Passeport Élite



JUSQU'AU 17 OCTOBRE 2020

1075, boul. du Séminaire Nord, Saint-Jean-sur-Richelieu
450 348-2323 • peinture-mercier.ca 

