PREMIERE SECTION
PAGES 1 à 4

LA PRESSE

CIRCULATION
TOTAL DE LA SEMAINE
627,511

23ME ANNEE—No 26 MONTREAL, SAMEDI 1 DECEMBRE 1906 UN CENTIN

Bev Ed Davis Scrapbook

UN PETIT "TATTERSALL"

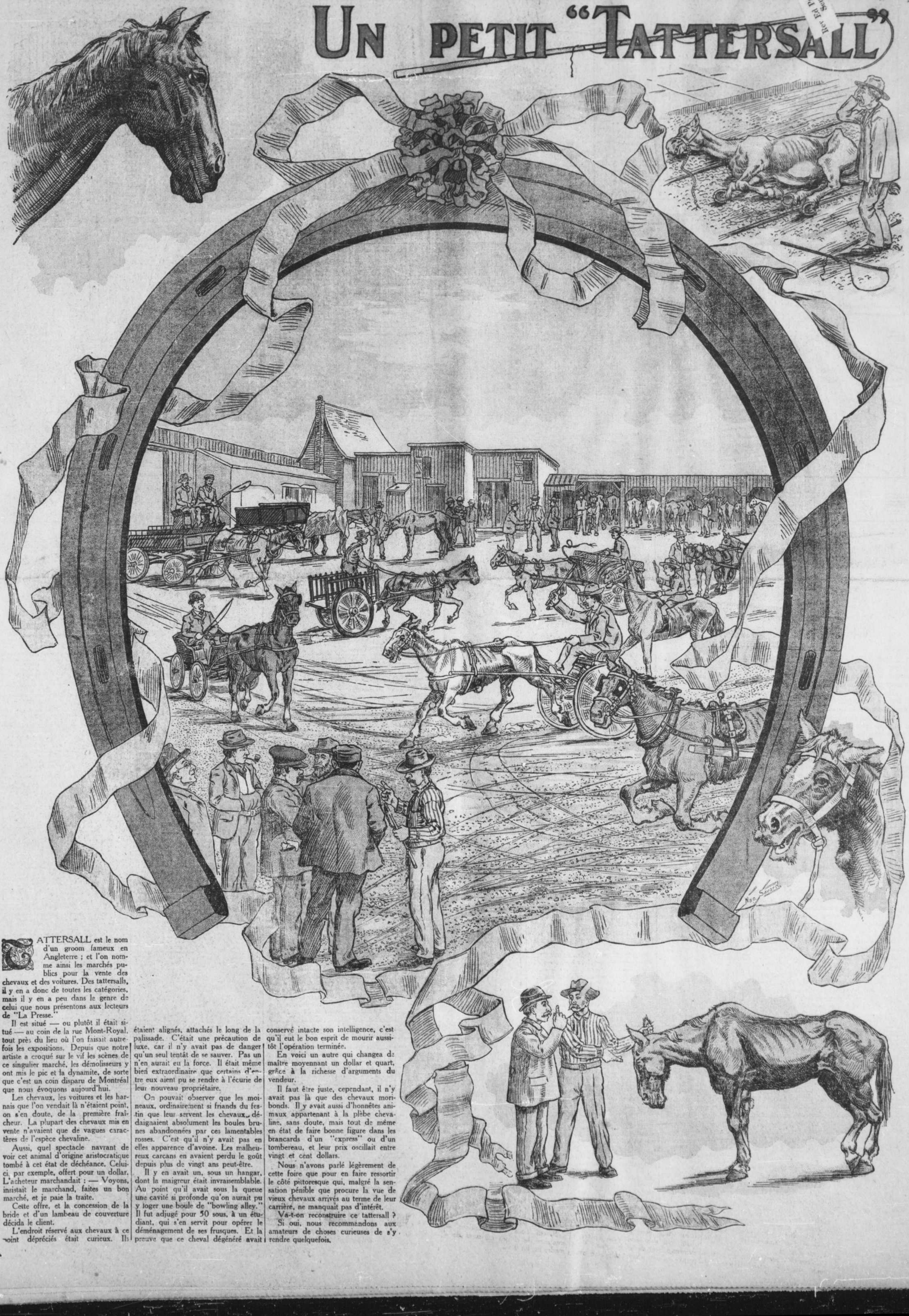

TATTERSALL est le nom d'un groom fameux en Angleterre ; et l'on nomme ainsi les marchés publics pour la vente des chevaux et des voitures. Des tattersalls, il y en a donc de toutes les catégories, mais il y en a peu dans le genre de celui que nous présentons aux lecteurs de "La Presse."

Il est situé — ou plutôt il était situé — au coin de la rue Mont-Royal, tout près du lieu où l'on faisait autrefois les expositions. Depuis que notre artiste a croqué sur le vif les scènes de ce singulier marché, les démolisseurs y ont mis le pic et la dynamite, de sorte que c'est un coin disparu de Montréal que nous évoquons aujourd'hui.

Les chevaux, les voitures et les harnais que l'on vendait là n'étaient point, on s'en doute, de la première fraîcheur. La plupart des chevaux mis en vente n'avaient que de vagues caractères de l'espèce chevaline.

Aussi, quel spectacle navrant de voir cet animal d'origine aristocratique tombé à cet état de déchéance. Celui-ci, par exemple, offert pour un dollar. L'acheteur marchandait : — Voyons, insistait le marchand, faites un bon marché, et je paie la traite.

Cette offre, et la concession de la bride et d'un lambeau de couverture décida le client.

L'endroit réservé aux chevaux à ce point dépréciés était curieux. Ils étaient alignés, attachés le long de la palissade. C'était une précaution de luxe, car il n'y avait pas de danger qu'un seul tentât de se sauver. Pas un n'en aurait eu la force. Il était même bien extraordinaire que certains d'entre eux aient pu se rendre à l'écurie de leur nouveau propriétaire.

On pouvait observer que les moineaux, ordinairement si friands du festin que leur servent les chevaux, dédaignaient absolument les boules brunes abandonnées par ces lamentables rosses. C'est qu'il n'y avait pas en elles apparence d'avoine. Les malheureux carcans en avaient perdu le goût depuis plus de vingt ans peut-être.

Il y en avait un, sous un hangar, dont la maigreur était invraisemblable. Au point qu'il avait sous la queue une cavité si profonde qu'on aurait pu y loger une boule de "bowling alley." Il fut adjugé pour 50 sous, à un étudiant, qui s'en servit pour opérer le déménagement de ses frusques. Et la preuve que ce cheval dégénéré avait conservé intacte son intelligence, c'est qu'il eut le bon esprit de mourir aussitôt l'opération terminée.

En voici un autre qui changea de maître moyennant un dollar et quart, grâce à la richesse d'arguments du vendeur.

Il faut être juste, cependant, il n'y avait pas là que des chevaux moribonds. Il y avait aussi d'honnêtes animaux appartenant à la plèbe chevaline, sans doute, mais tout de même en état de faire bonne figure dans les brancards d'un "express" ou d'un tombereau, et leur prix oscillait entre vingt et cent dollars.

Nous n'avons parlé légèrement de cette foire que pour en faire ressortir le côté pittoresque qui, malgré la sensation pénible que procure la vue de vieux chevaux arrivés au terme de leur carrière, ne manquait pas d'intérêt.

Va-t-on reconstruire ce tattersall ?

Si oui, nous recommandons aux amateurs de choses curieuses de s'y rendre quelquefois.

OH! LES MERVEILLES DU GÉNIE INVENTIF.

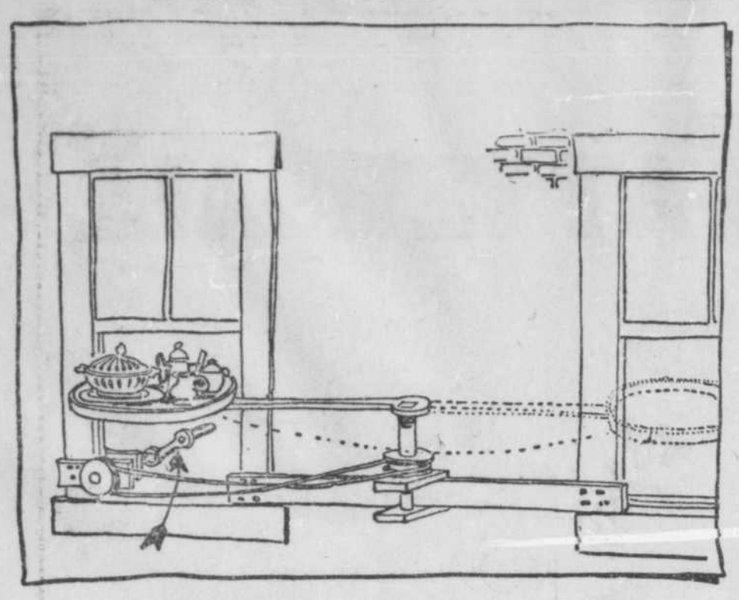

2.—Ceci est une mécanique pour transporter les plats de la cuisine à la salle à manger.

3.—L'essai qui en a été fait a donné entière satisfaction.

4.—Le papa qui ne sait rien de l'affaire se demande d'où vont venir les plats.

5.—Tout à coup les plats arrivent par la fenêtre....

6.—Mais si rapidement que ce fut un véritable bombardement.

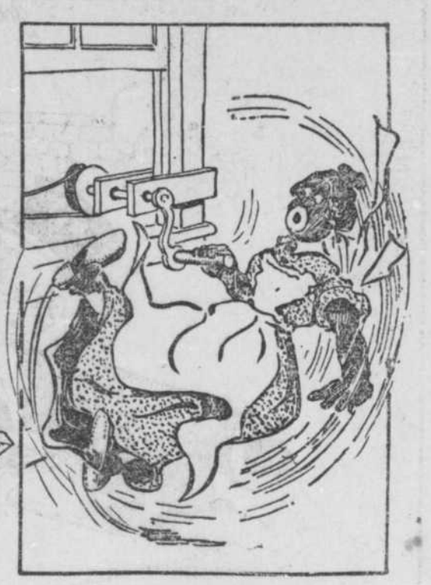

7.—La faute en est à la servante, qui avait imprimé à la mécanique un mouvement trop brusque.

CHOSES DE FRANCE

Souvent, mes enfants, vous voyez sous cette rubrique, des articles, quelquefois très longs, dans certains de nos journaux quotidiens. Et je suis bien persuadé qu'après la lecture de ces articles, vous n'êtes pas plus renseignés qu'avant de les avoir lus.

J'ai cru vous intéresser aujourd'hui en vous disant quelques mots au sujet de ces affaires religieuses de France qui occupent si passionnément l'opinion publique dans le monde entier à l'heure actuelle.

Au lendemain de la terrible révolution française, Napoléon 1er avait compris que seule l'Eglise pouvait rendre le bonheur au peuple, faire renaître le calme dans les esprits.

Et lui, le grand homme de guerre, s'adressa à Elle pour la prier de l'aider dans cette oeuvre de pacification des esprits qu'il voulait entreprendre.

Alors, il commença par relever les ruines accumulées par les excès des révolutionnaires, et il conclut avec l'Eglise ce qu'il est convenu d'appeler un Concordat, c'est-à-dire une entente entre l'Eglise et l'Etat, ratifiée, d'un côté par le Pape et de l'autre par l'Empereur.

Or, cette entente, ce Concordat signé par le Pape Pie VII et Napoléon 1er, a existé jusqu'en ces derniers temps, respecté qu'il avait toujours été par les divers gouvernements qui se sont succédés en France depuis cent ans.

Depuis quelques années, le gouvernement français actuel ne veut plus s'accommoder de ce concordat et il a rompu toutes relations avec l'Eglise, avec le Souverain Pontife. On aurait cru qu'il allait inviter l'Eglise à discuter avec lui pour élaborer ensemble une nouvelle entente. Or, rien de cela n'est arrivé ; de son propre chef, il a rompu avec l'Eglise sans vouloir discuter avec Elle et de plus veut s'occuper de son administration future : c'est une criante injustice ajoutée à tant d'autres !

Voilà pourquoi aujourd'hui, dans certaines parties de la France, restées plus chrétiennes, on résiste aux menées du gouvernement qui veut s'emparer des biens de l'Eglise après avoir chassé les religieux et les religieuses.

Qui blâmera ces catholiques qui sont mis au ban de la société par la secte impie, la franc-maçonnerie, qui détient aujourd'hui le pouvoir en France?

Car ce serait une erreur grossière que de vouloir faire croire que la France est entièrement anti-chrétienne quand elle n'est que plongée dans une indifférence déplorable.

Notre devoir à nous, mes enfants, c'est de nous joindre à tous ces catholiques du monde entier qui s'unissent pour envoyer à nos frères de France leurs plus sincères sympathies pendant les épreuves terribles qu'ils ont actuellement à supporter.

Pendant ces huit jours qui vont précéder la fête de l'Immaculée Conception, prions pour nos frères français, Celle que l'on nomme Reine de France afin qu'elle ouvre les yeux aux pauvres égarés qui conduisent la France à sa perte. Et qu'il nous soit permis de lui dire à cette nation, fille aînée de l'Eglise, notre ancienne mère-patrie :

O France de Clotilde, de Geneviève, de saint Louis, de Jeanne d'Arc, des Gestes de Dieu, de la chevalerie, des croisades, ô France soldat de Dieu toujours la lance au poing pour défendre le droit contre la force, l'opprimé contre l'oppresseur, ô France fille aînée de l'Eglise et par cela même, soeur aînée des nations, ô France dont le nom brilla si longtemps comme un soleil radieux au firmament de l'histoire, à quel abîme d'abjection es-tu descendue, et quel Jérémie pourra verser sur les ruines de ton antique honneur des larmes aussi amères que tes destinées?.... Mais ce n'est plus le prophète des bibliques Lamentations qui a pleuré sur toi : ce n'est plus l'apôtre de Ninive qui est venu te prêcher la pénitence : c'est la Reine du Ciel elle-même qui, se souvenant qu'elle était aussi la Reine des Gaules, est venue t'inviter à la pénitence qui désarme la colère divine et sauve les nations aussi bien que les individus. O France de la Salette, de Lourdes, de Pontmain, de Pelvoisin, France des innombrables "Notre-Dame" implantées au sommet de toutes tes montagnes, au milieu de toutes tes plaines, au bord de tous tes fleuves, à l'orée de toutes tes forêts, ne prêteras-tu pas enfin l'oreille à la grande voix de ton passé qui chante l'hymne symbolique de la prière à la gloire de la Reine du ciel !

O France, redeviens donc chrétienne pour redevenir française !

GRAND-PAPA.

GUERIE !...

C'était en mai 1886, par une tiède soirée de printemps. Tandis qu'au dehors tout était joie et fête dans les nids des bois et dans les fleurs des champs, une scène navrante réunissait maîtres en serviteurs dans un ancien château de France. La fenêtre entr'ouverte laissait entrer dans la chambre les parfums pénétrants de la brise vespérale.

Sur un lit, dans les rideaux duquel se jouaient les rayons d'or du couchant, agonisait une enfant de onze ans, qui, à la veille de sa première communion, semblait prête à retourner à Dieu qui l'avait donnée à la terre comme un modèle de patience et de douceur.

A côté était un lit plus petit, presque un berceau, sur lequel un autre enfant, de deux ans moins âgé, malade aussi, joignant ses petites mains tremblantes, priait à genoux pour sa soeur. Le médecin voulait qu'on l'emportât.

—Il ne faut pas qu'il soit là demain, avait-il dit.

Mais l'angoisse qui pesait sur tous les coeurs fit oublier sa recommandation.

Marie, dès sa naissance, avait été mise sous la protection spéciale de la Sainte Vierge et toujours elle avait eu une tendre confiance dans son auguste patronne. Elle avait lu avec enthousiasme les Annales qui relataient les merveilles de la grotte de Lourdes, et elle attendait chaque mois avec impatience l'arrivée de cette revue dont elle faisait ses délices. Au début d'une maladie qui avait failli une première fois l'enlever à sa famille, elle disait naïvement :

—Si j'étais à Lourdes, j'irais à la petite fontaine et je serais guérie.

Le dévouement dont elle était entourée la sortit de cette crise, et tous étaient dans la joie de sa convalescence, lorsqu'une nouvelle et terrible complication vint de nouveau jeter l'alarme dans le coeur de ses parents. L'albuminurie aiguë, qui accompagne et suit souvent la fièvre scarlatine dont elle avait été atteinte, se déclara d'une manière si soudaine et si violente que le médecin, appelé en hâte, laissa tomber cette cruelle parole :

—Il n'y a rien à faire !

Le bon curé de St P..., qui aimait particulièrement sa petite paroissienne, était arrivé à la première nouvelle du danger. Aussitôt que la malade le vit :

—Monsieur le Curé, lui dit-elle, vous m'aviez promis le scapulaire, quand j'aurais fait ma Première Communion; puisque je suis bien malade, voulez-vous me le donner tout de suite ?

On acquiesça immédiatement à son désir, et, voyant couler une larme que sa mère avait été impuissante à retenir :

—Pourquoi pleurez-vous, maman ? lui dit-elle ; si je meure, je serai bien heureuse, j'irai au ciel.

Ce fut son dernier acte de connaissance. Cette parole vibra longtemps dans le coeur de sa mère. Avait-elle le droit de s'opposre même par un simple désir au bonheur que son enfant entrevoyait ? Elle ne le crut pas ; aussi, pendant les longues heures de l'agonie qui commença bientôt, ne cessa-t-elle de répéter, le coeur déchiré et presque inconsciente, cette unique invocation qui s'échappait de sa bouche avec des sanglots : "Mon Dieu, que votre volonté soit faite !"

La pauvre petite malade perdit bientôt la vue et la conscience de ce qui se passait autour d'elle.

Les crises se rapprochèrent et devinrent si violentes que, croyant la fin toute proche, on fit ouvrir à deux battants les portes de l'appartement, afin que tous les habitants du château et même quelques personnes du village qui avaient un véritable culte pour la pauvre enfant pussent assister à ses derniers moments. Dieu, sans doute, permit que l'on eût cette pensée afin que le miracle qu'allait opérer sa Sainte Mère eût un plus grand nombre de témoins.

Le malheureux père, qui s'était absenté, ignorant cette rechute, arriva alors précipitamment. Hélas ! il était trop tard, son enfant ne le reconnut pas.

Mais l'espérance ne quitte pas facilement le coeur des parents : tout en offrant à Dieu, avec la résignation de vrais chrétiens, le sacrifice qu'il leur demandait, la vie de cette enfant, pour laquelle ils eussent versé avec joie jusqu'à la dernière goutte de leur sang, ils pensaient à la possibilité d'un miracle, sans oser l'implorer.

On essaya l'eau bénite ; une relique de la vraie Croix, trésor conservé depuis longtemps dans la famille ; l'Extrême-Onction même ne produisit aucune amélioration. Ga pe.n bien à l'eau de Lourdes, dans laquelle l'enfant avait une si grande confiance, mais ses dents serrées, ses lèvres crispées ne permettaient pas d'en introduire une seule goutte dans sa bouche. On promit, si elle guérissait, de la mener à Lourdes, et de lui faire porter pendant deux ans les couleurs de la Sainte-Vierge ; l'état restait toujours le même.

Depuis six heures, la mourante avait entièrement perdu connaissance. A un certain moment, la mère, qui tenait entre ses bras la tête de la chère petite, regarda le médecin, attendant dans une anxiété terrible qu'il lui dit que tout était fini. Celui-ci s'approcha, et après un examen d'un instant, déclara qu'il y avait encore quelques signes de vie.

Son père eut alors une inspiration subite. Saisissant une cuillère, il l'emplit d'eau de Lourdes, et, s'approchant du lit d'agonie, il la présente à sa fille, en disant :

—Marie, c'est de l'eau de Lourdes, veux-tu en boire ?

Aussitôt, un grand frisson secoue le corps de l'enfant. Elle ouvre la bouche et sans difficulté avale l'eau qu'on lui offre : le prêtre en verse de nouveau dans la cuillère, et, comme la première fois, elle est absorbée jusqu'à la dernière goutte, sans efforts apparents. Puis, la petite malade, retirant ses bras, les passe autour du cou de sa mère et lui dit, en l'embrassant :

—Maman, je suis guérie...

Elle reconnaît successivement toutes les personnes présentes, les remercie d'avoir prié pour elle et en particulier M. le curé, répète qu'elle est parfaitement guérie, engage tout le monde à aller se reposer et demande elle-même à dormir.

Il est environ deux heures du matin: l'enfant paraissait perdue depuis 8 heures du soir.

A 10 heures du matin seulement, l'enfant s'éveilla. Le médecin arrivait ; il avoua franchement que cette guérison lui semblait extraordinaire. On le conduisit près de la petite fille, il la questionna sur ses études, sur ses amusements, etc. Elle répondit avec une lucidité parfaite, en possession de toute sa mémoire et de toutes ses facultés. Le docteur s'éloigna et, dans un coin obscur de l'appartement, il lui montra de petits objets : elle en dit aussitôt le nombre et la nature avec la plus grande exactitude ; sa vue était absolument nette.

En sortant, le médecin déclara que ce n'était pas naturel, mais, ne voulant pas laisser la famille dans une confiance qu'il ne partageait pas :

—On a vu de ces mieux, dit-il, et on en sauve un sur mille. Les crises vont revenir, et afin de ne pas provoquer de vomissements, ne donnez que des boissons froides.

Pour se conformer à sa recommandation, on apporta à celle que l'on n'osait même pas considérer comme une convalescente une tasse de café au lait froid. — Je n'oublierai jamais, me disait sa mère, le regard de profond reproche que me jeta la chère enfant en me disant :

—Donnez-le moi chaud, ma mère, je suis bien guérie.

Elle semblait me dire : Vous n'avez donc pas la foi ! Elle prit un déjeuner chaud de viandes et de légumes, se leva l'après-midi pour aller à sa fenêtre, et quelques jours après, elle descendait dans le jardin, complètement rétablie.

Elle porta deux ans les couleurs de la Sainte Vierge, et alla en pèlerinage à Lourdes.

Aujourd'hui, elle est mariée, mère de famille et jouit d'une excellente santé. La Vierge Immaculée avait récompensé la foi de cette famille par un éclatant miracle.

Témoin de ces faits, j'ai voulu, à vingt ans de distance, à la gloire de la Sainte Vierge, les ont laissé dans mon coeur un souvenir qui ne s'effacera pas.

HENRI DE...

LILY DE CORTELLE. — C'est avec peine que j'apprends la mort de la mère de Madeleine-Paule. Connaissant son esprit chrétien, je sais qu'elle a dû se soumettre bien filialement aux desseins du Bon Dieu. C'est une grande épreuve dans la vie que de perdre sa mère ; seules les consolantes doctrines de l'Eglise catholique aident à la supporter avec résignation. Quel grand jour de réjouissance sera celui où nous serons tous réunis après une longue séparation. A Madeleine-Paule, mes sympathies bien paternelles et à toi, mon affection, non moins paternelle.

RENÉE D'ALBERT — A toi aussi, ma bonne enfant, j'offre mes sympathies bien sincères à l'occasion de la mort de ton grand-père. Sa mort édifiante est bien faite pour consoler ses chrétiens enfants. A toi, au moins, il reste ta maman, ce dont tu dois remercier le Bon Dieu. Je ne manquerai pas, comme tu me le demandes, de prier pour le repos de l'âme de ton ancêtre. J'espère bien qu'à l'avenir, tu seras moins longtemps sans donner de tes nouvelles.

ANTONIA — Est-ce possible ? Pour moi qui ne crois pas aux sorciers, il m'est bien difficile d'avaler cette pilule, elle aurait besoin d'être plus dorée qu'elle ne l'est en tout cas.

CECILE — Comment cela se fait, je n'en sais rien, tout ce que je sais, c'est que la chose est arrivée. Quand tu auras encore vécue plusieurs années, bien des choses te surprendront moins. Pour le moment, il est beaucoup mieux que tu restes dans tes illusions, crois-moi, oui, c'est beaucoup mieux. Ce n'est pas moi qui t'en tirerai, la vie s'en chargera bien, elle.

RI-RI. — A la bonne heure ! voilà un petit garçon qui comprend son rôle, au moins. Je t'offre toutes mes félicitations les plus sincères. Et je suis sûr que tu n'as pas oublié de remercier la Sainte Vierge qui t'a si visiblement protégé. A bientôt donc, mon petit ami.

ROSAIRE. — Ma foi, non, je ne me suis jamais tracassé à ce sujet ; j'étais tellement certain que cela tournerait de cette façon que je ne m'en suis plus occupé, c'est ce qu'il y avait de mieux à faire, comme tu vois.

MARGARITA. — Le chapelet auquel on en l'honneur de St Michel est composé de neuf séries ou divisions en l'honneur des neuf choeurs des anges. Chaque série se compose d'un gros grain sur lequel on dit trois Ave Maria. On adresse ensuite une salutation ou une invocation à l'un des neuf choeurs angéliques. Puis on termine par quatre Pater suivis d'une antienne et d'une oraison finale.

ANTONIN. — C'est moi ne pas comprendre un mot de tout ce que tu m'écris. D'abord, mon petit vieux, à l'avenir, il faudra écrire plus lisiblement, et puis te faire aider dans la rédaction de ta lettre. Il me semble qu'autrefois, pourtant, tu écrivais mieux que cela. Est-ce que tu ferais le contraire des autres à l'école ? Recules-tu au lieu d'avancer ? Non, j'espère.

FABIOLA. — Tu es la bienvenue dans ma famille, ma bonne enfant. En m'écrivant l'autre jour, Rose-Blanche me parlait de toi d'une manière si agréable, que j'avais hâte de te connaître. A bientôt, une plus longue lettre, n'est-ce pas ma bonne petite amie ?

RITA. — Oui, oui, encore une fois, oui ! Je ne sais si ton petit frère le sait, il m'a fait une petite confidence qui me le fait croire. C'est d'ailleurs de sa part une marque de grande délicatesse de ne pas en avoir parlé à ta grande soeur, car il avait mille raisons de le faire. En attendant, tout est pour le mieux.

MELANIE. — Il y a en effet une éternité que je n'avais eu de tes nouvelles. Celles que tu me donnes sont excellentes et de nature à me faire plaisir. La plus longue lettre annoncée me fera bien plaisir.

PETITE MENAGERE. — J'espère que tu seras enchantée des renseignements que Collette, ma collègue, a bien voulu nous donner au sujet des poupées et que tu trouveras précisément ceux que tu voulais. Quant à la "jeune et charmante" amie que tu m'annonces, je la recevrai avec infiniment de plaisir dans ma Famille.

FRA ANGELICO. — Non, mon bon ami, il ne faut pas se rebuter parce que l'on subit un échec, ce qu'il faut faire alors, c'est de prendre son courage à deux mains et se remettre au travail avec plus d'ardeur encore. Je suis bien persuadé que la prochaine fois tu réussiras selon tes désirs.

ANTOINE. — Oui, et je suis enchanté de l'apprendre. Si je me souviens bien, je t'avais prédit ce succès dans une précédente lettre. Et je suis absolument sûr que si tu continues, tu arriveras bon premier dans ta classe dans peu de temps. Je te félicite et te souhaite bon courage.

HENRIETTE. — Moi aussi, je suis sur l'impression que ta petite amie a commis un "faux" ni plus ni moins, et c'est très grave à son âge. Il faudra tout de même arranger votre affaire à l'amiable, ce sera beaucoup mieux, vois-tu, ma bonne enfant.

PETITE RIEUSE. — Nenni point, ma toute belle, il a fallu à la bonne Mère Supérieure de ton couvent toute l'énergie que demande une telle action pour agir comme elle l'a fait et je me demande bien quel sera l'insolent qui ira lui reprocher son acte, il faudrait qu'il soit bien sans coeur, tu ne crois pas ma petite amie ? Oui, n'est-ce pas ?

DONALDA. — Aucune raison m'empêche de te recevoir dans ma Famille : tu es donc la bienvenue. Certainement je répondrai à tes lettres à toutes même. Tu me demanderas tout ce qui te passera par ta petite tête, je serai toujours heureux de répondre de mon mieux encore !

CANADIEN. — Mais non, pas du tout, je suis d'avis qu'il ne faut pas prendre une vessie pour une lanterne,car enfin on ne peut se tromper à ce point-là. Il faut que tu te renseignes mieux que cela, car pour affirmer une pareille chose il faut être sûr de soi. Un conseil mon petit ami : celui qui te dira les choses avec le plus de vérité, c'est encore ton père.

LE ROI DE NAPLES. — Je croyais que la réception que je t'avais donnée était de nature à te rebuter, je m'aperçois que non. Je te le répète, il faut être obéissant dans ma Famille.

ARTHURETTE. — Voyons ma bonne enfant, y songes-tu ? Et les conséquences de cette démarche ? Tu vas donc m'obéir bien simplement et aller demander humblement pardon à ta maîtresse pour ton escapade, ce sera le meilleur moyen d'obtenir ton pardon, crois-moi. Sais-tu que Frou-Frou m'avait déjà parlé de ta petite difficulté ? Elle ne l'a pas pris si tragiquement que toi, dame ! Tu seras bien aimable de me dire le résultat de cette petite démarche que tu vas faire.

NICOLETAIN. — Tout ce que je puis dire, c'est qu'il y a joliment de bonnes gens à Nicolet, j'en ai eu une preuve évidente il y a peu de jours. Je suis heureux d'apprendre tes succès, cela devait arriver. Et je ne suis nullement surpris d'apprendre la satisfaction de ton excellent maître.

Grand-papa.

NE MALTRAITEZ PAS LES CHIENS ERRANTS

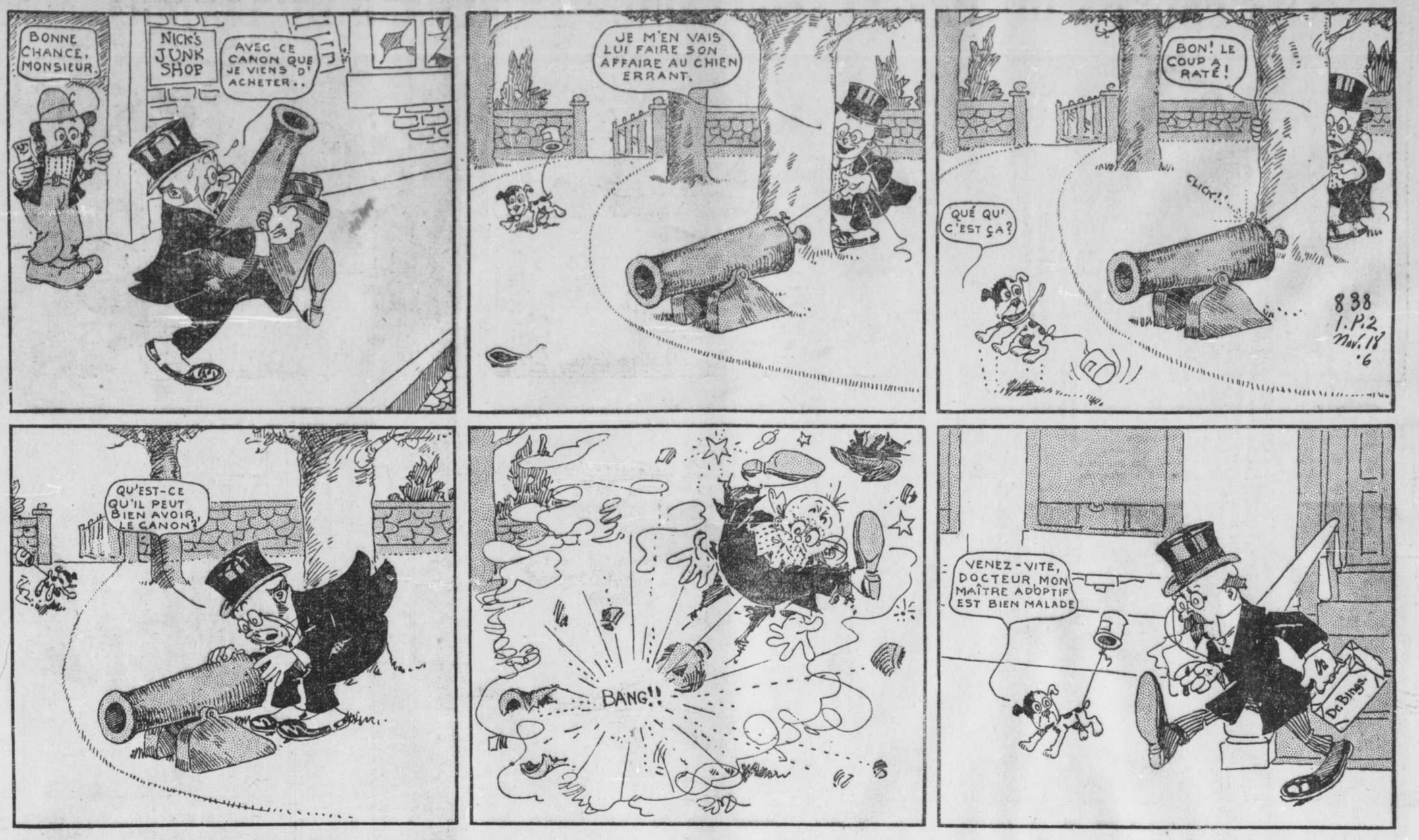

142e Concours de 'La Presse'

La mère ourse a perdu plusieurs de ses petits dans la forêt. Où sont-ils? Les voyez-vous?

Ayez soin de détacher complètement le coupon sur lequel vous devez écrire votre adresse — c'est obligatoire — et laissez-le libre dans l'enveloppe.

Adressez très exactement à 142e Concours, "La Presse," Montréal.

AVIS — Les enveloppes qui ne porteront pas 142e Concours ne seront point considérées, non plus les coupons qui n'auront pas été détachés.

LISTE DES PRIX

1er prix.—CHAINE DE MONTRE pour dames.
2e prix.—BRACELET EN OR très élégant.
3e prix.—CHAINE DE COU AVEC MEDAILLON très jolie.
4e prix.—BAGUE très artistique.
5e prix. — EPINGLE très élégante pour dames et demoiselles.
6e prix.—EPINGLETTE dernière mode, pour messieurs.
7e prix.—LIVRE DE MESSE, cuir de Russie.
8e prix.—CASSE-NOIX, avec six aiguilles en argent plaqué.
9e et 10e prix.—CHAPELET en cristal dans une jolie boîte en satin.
11e prix.—CISEAU aimanté, valant au moins 50c.
12e prix.—SACOCHE en cuir noir, très belle pour dames et demoiselles.
13e prix.—BOUTEILLE de parfum.
14e prix.—COLLIER en améthyste très joli.
15e prix.—FOURCHETTE en argent pour cornichons.

Coupon du 142ème Concours de "La Presse"

NOM DU CONCURRENT. . . . . .

ADRESSE. . . . . .

. . . . . .

. . . . . .

140ème CONCOURS DE "LA PRESSE"

LISTE DES GAGNANTS :

1er prix, ODILE BERNIER, 88 rue des Forgés, Québec.
2e prix, ALICE TRUDEL, St Justin, Qué.
3e prix, EVELINE CARON, 355, Av. Sayles, Pawtucket, R. I.
4e prix, MARIE LAVOIE, 68 Railroad St Lawrence,
5e prix, EMILIEN LAUZON, Albion, R. I.
6e prix, VILLIE TRUDEL, Mont-Holland, Qué.
7e prix, ALICE LETOURNEAU, St Thomas de Montmagny, Qué.
8e prix, EUGENE BANVILLE, 321 rue Sanguinet, Montréal.
9e prix, RENE DESAUTELS, St Casaire, Qué.
10e prix, BLANCHE LEMAY, Lotbinière, Qué.
11e prix, RAOULINE BENOI Côte-des-Neiges Ouest.
12e prix, HELENE HALLEY, St Hyacinthe, Qué.
13e prix, ROMEO MOQUIN, 154 rue Ste Catherine Ouest, Mont.
14e prix, GABRIELLE FORTIER, Ste Marie de la Beauce, Qué.
15e prix, EUGENE MARIEN, 124 Lagauchetière, Montréal.

Les personnes de la ville devront se présenter elles-mêmes à nos bureaux ou envoyer un mandataire avec leur signature, à partir de lundi ; celles de la campagne ou de l'étranger recevront leur prix par la poste. Les personnes de la ville ne venant pas reclamer leurs prix à nos bureaux dans les quinze jours suivant la publication de leurs noms n'y auront plus droit après cette date.

A PROPOS DE POUPÉES

Plusieurs de mes petites correspondantes me demandent des conseils au sujet des habits à confectionner pour les poupées qu'elles vont recevoir au jour de l'an. Comme je ne veux point m'immiscer dans des choses qui regardent exclusivement les dames, je me suis adressé à Colette, ma charmante collègue, qui a bien voulu pour vous, mes chères enfants, donner les indications ci-dessous que vous serez heureuses de consulter, je suis sûr.

Et c'est pour moi une grande joie de penser que j'aurai pu vous être agréable.

GRAND-PAPA.

Dans le domaine de la mode pour les poupées, toutes les fantaisies ont droit de cité. Il en est du reste un peu de même dans le domaine de la Mode tout court. Souples ceintures, élégants manteaux, sous-vêtements garnis de dentelle que les fillettes peuvent coudre elles-mêmes après qu'ils ont été soigneusement coupés et faufilés par une main plus expérimentée de grande soeur ou de maman.

La garde-robe d'un poupée doit être aussi bien garnie et presqu'aussi abondante que celle d'une fillette, et elle requiert de la part des petites "mamans" quantité de soins et d'attentions de toutes sortes.

Une poupée qui veut être dans le mouvement doit avoir: Saut-de-lit, robe de chambre, peignoir, costume tailleur, robe de ville, robe de réception, toilette de soirée, etc. Puis, de la lingerie et des jupons en bonne quantité. Ce n'est pas une mince affaire, comme on voit.

Les dessins que nous publions ci-contre, aideront nos jeunes lectrices dans le choix des modèles pour la confection du trousseau des "bébés" que le petit Jésus ne manquera pas de leur apporter à Noël si elles sont bien sages.

Tous ces petits modèles sont d'exécution facile, bien qu'ils soient à la dernière mode.

Voici d'abord les sous-vêtements. Petit jupon combiné avec un cache-corset, garni d'une dentelle de fil large d'un pouce environ. Le jupon est taillé droit, le cache-corset en trois morceaux, il agrafe dans le dos, et le pantalon est coupé en quatre morceaux. Celui-ci est aussi garni de dentelle. A côté, nous voyons un joli petit peignoir tout simple en édredon rouge ou bleu, avec col baissé et noué d'un gentil ruban de même teinte.

La robe de nuit, très longue pour que les petits pieds de "Dolly" se tiennent chauds, est simplement garnie d'une dentelle au col.

Voici maintenant pour la toilette du jour de mademoiselle. Une robe tailleur en taffetas ou en lainage clair, agrémenté d'une jolie ceinture, garnie tout uniment de plis piqués à la jupe et au corsage, et voilà qu'on est prêt à recevoir. Si mademoiselle veut sortir, petite maman lui mettra son long manteau de drap rouge avec poches, boutons et col de velours.

Occupons-nous maintenant des tout petits bébés. Voici une petite robe toute pareille, chère petite, à celle que votre maman à vous vous a acheté il n'y a pas longtemps. Cachemire ou flanelle bleu pâle, ceinture de cuir foncé, guimpe de dentelle ou de mousseline brodée. A côté, c'est le petit manteau de velours bleu, boutonné d'or, avec col et parements en drap. Le chapeau est fait de volants de soie bleue plissés très fin. Un noeud papillon en ruban blanc l'orne joliment.

Puis viennent les nouveaux-nés en robes longues ornées l'une de volants, l'autre de petits noeuds, et la troisième d'une berthe garnie de broderie. Le petit bonnet est orné d'une mignonne ruche de valenciennes.

Baby's Own Soap

Ce savon est le meilleur que l'on puisse avoir. Les huiles végétales les plus pures sont employées dans sa confection, et son arome est aussi agréable que celui de la Rose de Juin. Le teint est embelli, la peau faite douce et tendre et les pores entièrement nettoyés par l'usage journalier du savon : : :

Baby's Own Soap

ALBERT SOAPS LIMITED, MFRS.,
MONTREAL.
(5-1-06)

LE HIBOU ET LA TOURTERELLE

Un hibou, parfait égoïste,
De tous les oiseaux était fui :
Tous prenaient un air froid et triste
S'ils se rencontraient avec lui.
A la sensible tourterelle
Sa surprise un jour il narra.
—C'est votre faute, lui dit-elle ;
Aimez et l'on vous aimera.

SIROP DU Dr FRED. DEMERS POUR LES ENFANTS

ne peut être trop recommandé pour sommeil, dentition, contre coliques et diarrhée. Demandez-le toujours. 3

LA POIRE

Une dame noble parvint à placer son fils Adolphe comme page à la cour d'un prince. Au moment où elle lui fit ses adieux en pleurant, elle lui adressa les exhortations les plus sages.

"Mon cher fils, lui disait-elle, porte toujours Dieu dans ton coeur, et agis en toute occasion comme s'il te voyait. Respecte le prince ton maître, et témoigne à tes camarades une affection fraternelle. Surtout tiens-toi en garde contre ton penchant favori, "la gourmandise!"

Installé à la cour, Adolphe fut chargé de servir le prince à table. Un jour il portait dans un plat d'argent des poires cuites au sucre. Il eut la tentation d'en manger une. Ce n'est pas que les prudents avis de sa mère ne lui revinssent dans l'esprit, mais il n'écouta que sa gloutonnerie. Avant d'entrer dans le salon, il prit furtivement une de ces poires et l'avala avec avidité. Mais à peine eut-il posé le plat sur la table, que le malheureux enfant tomba raide mort: la poire, qui était encore très chaude, lui avait brûlé le gosier et l'estomac.

Fais taire en toi toute coupable envie,
Si tu veux empoisonner ta vie.

—Dr J. G. A. GENDREAU, chirurgien-dentiste, 62 Boulevard St Laurent, Montréal. Tél. Bell, Main 2818. n

LES FABLES DU PARC LAFONTAINE — LE RENARD ET LE BOUC

Capitaine renard allait de compagnie
Avec son ami bouc des plus hauts encornés,
Celui-ci ne voyait pas plus loin que son nez ;
L'autre était passé maître en fait de tromperie.

La soif les obligea de descendre en un puits,
Là, chacun d'eux se désaltère.
Après qu'abondamment tous deux en eurent pris,
Le renard dit au loup : Que ferons-nous, compère ?
Ce n'est pas tout de boire, il faut sortir d'ici.
Lève tes pieds en haut et tes cornes aussi.

Mets-les contre le mur, le long de ton échine
Je grimperai premièrement ;
Puis sur tes cornes m'élevant,
A l'aide de cette machine,
De ce lieu je sortirai,
Après quoi je t'en tirerai.

" Par ma barbe, dit l'autre, il est bon, et je loue
Les gens bien sensés comme toi.
Je n'aurais jamais, quant à moi,
Trouvé ce secret, je l'avoue."
Le renard sort du puits, laisse son compagnon,

Et vous lui fait un beau sermon
Pour l'exhorter à la patience.
" Si le Ciel t'eut, dit-il, donné par excellence
Autant de jugement que de barbe au menton,
Tu n'aurais pas, à la légère,

Descendu dans ce puits. Or, adieu, j'en suis hors ;
Tâche de t'en tirer et fais tous les efforts ;
Car pour moi j'ai certaine affaire
Qui ne me permet pas d'arrêter en chemin."
En toute chose il faut considérer la fin.

L'ONCLE JOSON VIRTUOSE

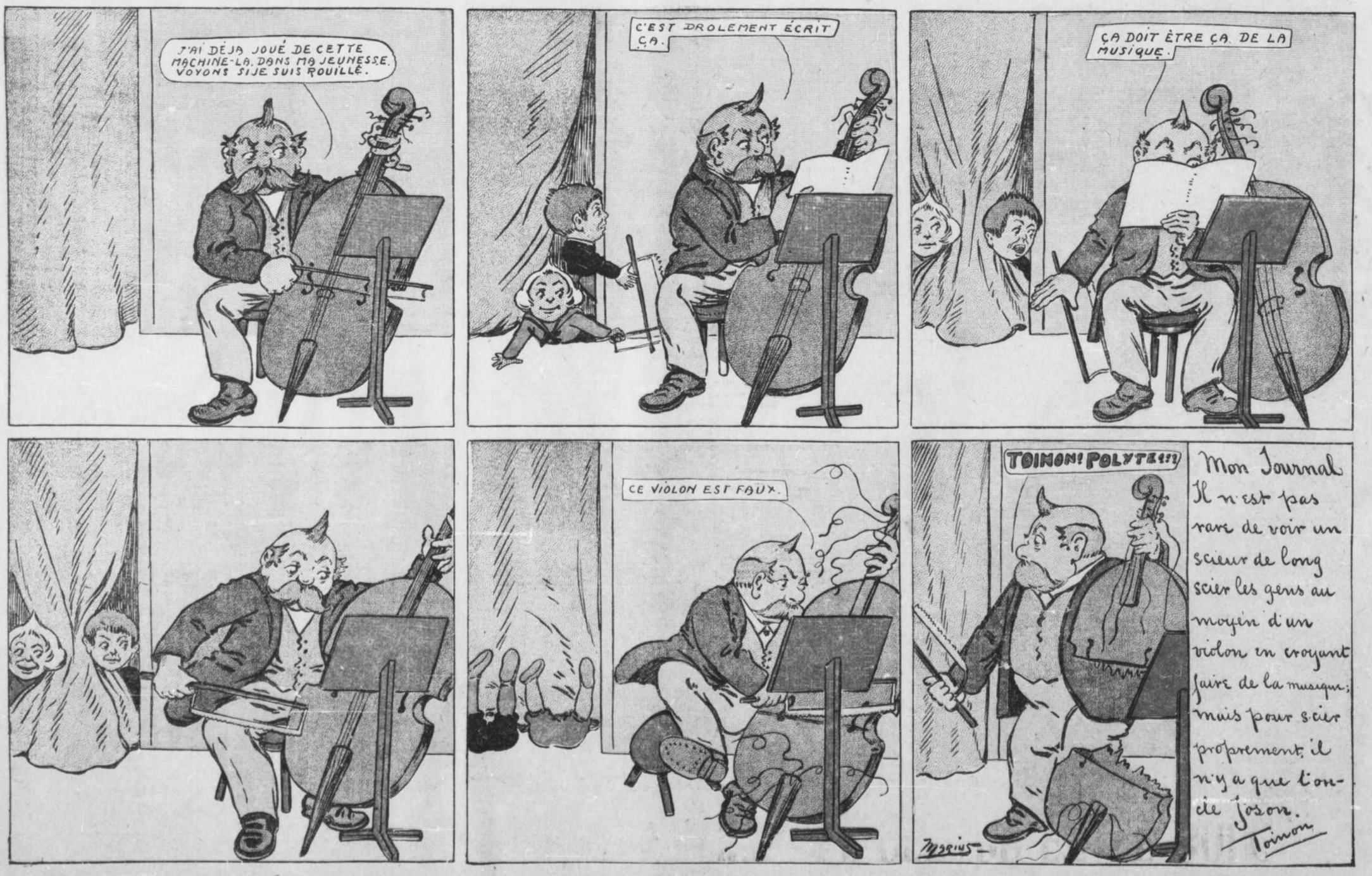

DEUXIEME SECTION

PAGES 5 A 32

LA PRESSE

CIRCULATION TOTAL DE LA SEMAINE 627,511

23ME ANNEE—N° 26 MONTREAL, SAMEDI 1 DECEMBRE 1906

LE JOURNAL DE M. FABIEN VANASSE

Du jour du départ de Québec jusqu'à celui de l'arrivée à la terre de Baffin. L'intéressant chroniqueur nous raconte les incidents de la vie à bord de l'"Arctic" et il nous dit les vives impressions de l'équipage. --- Au pays des glaces.

Au fond des lointaines régions où les glaces du Nord les retiennent maintenant prisonniers, le capitaine Bernier et tout son équipage n'oublient pas ceux qu'ils ont laissés derrière eux. Des courriers récents, qu'ils adressent à leurs parents, à leurs amis, nous le disent éloquemment.

On ne peut que se sentir ému en relisant les pages que ces braves nous envoient de là-bas.

Le journal de M. Fabien Vanasse surtout nous fait revivre toutes les impressions, tous les incidents du voyage. Nous en donnons la primeur à nos lecteurs, sans en retrancher une ligne, la moindre modification apportée à ce récit ne pouvant qu'enlever de son caractère alerte et original.

M. Vanasse ouvre son journal dès la veille du départ de Québec. Nous lui laissons la parole :

MON JOURNAL PRIVE

D'un voyage de Québec au Canada Arctique, à bord du steamer "Arctic".

J'écris ces pages intimes pour ma chère fillette qui prie pour moi au foyer.

Québec, 27 juillet, 1906. — Vendredi, 6 heures p. m. Le capitaine Bernier, le commandant de notre expédition, vient de recevoir d'Ottawa l'ordre de partir demain matin à dix heures, pour le Nord. Cette dépêche fait plaisir à toute notre colonie du bord. Notre ennuyeuse vie de garnison, le long des quais de Sa Majesté, touche bien à sa fin dernière. Que Dieu le veuille par pitié pour nous. Quinze jours de plus dans la vague de chaleur qui nous inonde et nous submerge, depuis trois semaines, ici, et nous y laissons tous nos peaux. Donc, demain les blanches voiles de l'"Arctic" s'ouvriront de nouveau, grandes et fières sur le fleuve, et nous filerons vers les fortes ondes du golfe et du brumeux océan. Notre voyage commence. Déjà les matelots sont à faire les derniers préparatifs pour la partance. Je m'en vais passer la soirée sur la terrasse, en quête de quelques bouffées d'air frais.

10 p. m. J'arrive au bateau avec mon camarade de voyage, le Dr Raoul Pepin, de Saint-David d'Yamaska. Nous avons passé la soirée sur le plus haut point du Cap Diamant, dans le jardin en face du fleuve, de Lévis, de l'Ile d'Orléans et de la Côte Beaupré. Les collines ondoyantes des Laurentides forment le fond de ce tableau superbe à ravir, sous l'illumination des feux particuliers du soleil couchant, et sous un ciel bleu pur, bien étoilé et tout rayonnant des molles et blanches clartés de la lune. C'est un point de vue unique sous la calotte des cieux. Il n'y a pas de pinceau sur terre assez habile pour reproduire sur toile les ravissantes beautés de cette grandiose nature, qui est l'oeuvre de Dieu, et que les anges prennent en soin et embellissent d'année en année et de siècle en siècle. Il est également inutile d'essayer d'en faire la description. Il faut voir par soi-même pour en admirer les beautés. Ne manquez pas d'aller à Québec et jusqu'à Sainte-Anne de Beaupré, pendant les vacances. Vous verrez et admirerez toutes ces belles choses.

Avant d'être converti en carré public, le jardin du cap était l'endroit où s'élevait le Palais du corps Législatif Canadien, sous l'Union des deux Canada.

C'est là qu'a été élaborée la constitution fédérale, par les Pères de la Confédération. Après 1867, le Palais est devenu le lieu des séances de la législature provinciale. Comme tu vois, c'est un endroit riche en beaux souvenirs historiques, de dates relativement récentes. Je ne parle pas de l'histoire du jardin aux premiers jours de la colonie. Il a vu Champlain, Frontenac, Laval, Talon, et même Bigot.

J'imagine avec assez de plausibilité que mon saint cousin Joseph Courier, missionnaire, et élève du Séminaire de Québec, au commencement du 18e siècle, fils de Mathieu Courier et de Magdeleine Vanasse, de La Baie du Febvre, s'est promené souvent, sur cette place, qui devait être dans son temps fréquentée par les élèves du Séminaire de Québec, mais je n'ai pas le temps de m'arrêter à tous ces souvenirs, si chers qu'ils soient au coeur de tout vrai Canadien; passons.

× × ×

Hier matin, fête de la bonne sainte Anne, j'ai eu le bonheur de faire la sainte communion, à l'église de Notre-Dame des Victoires A la veille d'entreprendre un grand voyage, il est prudent, nécessaire de recevoir le viatique, qui donne la force et le courage. C'était le temps de faire mes demandes au Petit-Fils, de la dévouée patronne des marins. Je n'ai pas manqué l'occasion, et j'ai mis la bonne grand'maman du Petit Jésus dans mes confidences, en style du pays, et en marin. Je suis certain qu'elle ne perdre pas "L'Arctic" de vue au cours de ce voyage dans les eaux mystérieuses du Nord.

GROUPE DES MEMBRES DE L'EQUIPAGE DE L'"ARCTIC" ARBORANT LE DRAPEAU CANADIEN A "CANADA POINT." ILE BYLOT. 1. — CAPITAINE J. E. BERNIER. 2. — M. JOHN KOENIG. 3. — M. FABIEN VANASSE. 4. — M. PAUL LEVASSEUR.

Je suis harassé par la chaleur du jour; la nuit est fraîche, je me couche; prie pour moi, au revoir.

28 juillet, samedi, 5.30 a.m. Du beau soleil plein le ciel bleu pur ; faible brise du sud-est. C'est le jour du départ, déjà les matelots sont à l'oeuvre sur le pont. En attendant le déjeuner, à 8 heures; je m'en vais à la messe, à la petite église de Notre-Dame des Victoires, près du marché de la Basse-Ville. C'est peut-être la dernière messe que j'entendrai. On peut mourir là-bas, tout comme à Québec, à Montréal et à St David. Mais qu'importe le lieu où resteront mes os, en attendant le grand réveil de la vie éternelle du corps ?

× × ×

9.30, a.m. On a pris le déjeuner en toute hâte. Le capitaine, toujours impatient, voudrait déjà être au large et rendu dans le détroit de Lancaster, à 3,000 milles d'ici. La manoeuvre de la partance se fait avec grand tapage, de bruits d'amarres, de cris des matelots. On vient de tirer les passerelles, les parents et amis "de ceux qui s'en vont" sont sur le quai; des saluts s'échangent du geste et de la voix; les mouchoirs s'agitent; des "au revoirs" qui ressemblent à des adieux s'entrecroisent, du bateau au quai, et du quai au bateau; la voix ferme du capitaine domine tous ces bruits de voix, de cordages et des chaînes, le bateau laisse le quai et s'éloigne vers le large, sous la seule pression de la vapeur, car le vent est contre nous.

"L'Arctic" file son petit train, par le chenal du Sud!

× × ×

1 p.m. Le ciel pur de ce matin se couvre de nuages. La brise du nord-est augmente. Elle est contre nous, et "L'Arctic" ne peut ouvrir sa voilure; l'engin fait la besogne tout seul, et de son mieux. Ce n'est pas "les chars", mais il fait son grand possible. Nous filons 7 noeudes à l'heure, il n'y a pas de reproches à faire à notre piston.

× × ×

4 p.m. Nous ne voyons plus rien de Québec, ni des hauteurs de Lévis, L'Ile d'Orléans, la jolie, s'efface aussi à l'horizon chargée de brume. On distingue encore un peu, dans le lointain le front sourcilleux du cap Tourmente. Nous sommes vis-à-vis Berthier. On voit ici le steamer "Bavarian", de la ligne Allan, crampé, depuis plus d'un an, sur une pointe de rocher, et dans une véritable allure de course. L'épave est à plus de cent pieds du véritable chenal. Comment un pareil accident a-t-il pu arriver sur notre fleuve si bien balisé et éclairé ?

AU PAYS DES MARINS

5.30 p.m. Voici L'Islet. Cette belle campagne intéresse particulièrement l'équipage de "L'Arctic". C'est la terre natale de notre habile et dévoué capitaine. L'Islet est à vrai dire le berceau de notre marine canadienne. En effet la plupart de nos marins viennent de L'Islet. Notre jeune et populaire Lieut. Morin est aussi un filleteau, et il fait grand honneur à sa paroisse natale.

× × ×

10 p.m. — Notre navigation se fait sans aucun incident. Nous commençons à respirer l'air frais, — mais on sent le besoin de dormir, — et à part "les hommes de quart", le reste de l'équipage se couche de bonne heure. Je fais de même ; du reste — comme à l'Avenue Laval, — quand vient dix heures du soir, je sens le besoin de fermer l'oeil. Bon soir, ma Zizonnette ; prie pour moi ; au revoir.

29 Dimanche, 6 a.m. — J'ai bien dormi. Le soleil ce matin, a lové dans la brume. Les criards des phares, les cloches d'alarmes attachées aux bouées, les sifflets des steamers en course, se font entendre de tout bord et de tout côté. Le fleuve est enveloppé dans un épais brouillard. La sonde donne 13 brasses d'eau, il n'y a pas de danger de toucher fond, et les vapeurs du St Laurent, quelque fortes qu'elles soient, ne cachent jamais ces maraudeurs malfaisants qu'on appelle les banquises de glace ; donc pas de danger.

Notre pilote est au plus haut du grand mât.

7 a.m. — On commence à entrevoir la côte du sud, à travers la vapeur. Le criard de l'île rouge nous étourdit. L' "Arctic" dont la sirène n'est plus bégueule, lui répond ; on entend aussi la voix rauque d'un autre steamer enveloppé comme nous dans le manteau de brume ; on dirait les miaulements d'un sabat de matous en ribotte ; c'est un vrai vacarme d'enfer ; l' "Arctic", guidé par le pilote, file toujours son petit train.

9.30. — Nous avons déjeuné dans le brouillard. Le soleil est maintenant à sa place dans le ciel bleu, et tout radieux, il n'y a pas de vent, rien que le faible soupir de la brise de N. E.

11.30 a.m. — Voilà un bon vent de N. O. qui se lève. Pour ne point perdre la moindre faveur du vent, le capitaine fait ouvrir les voiles. C'est la première fois, depuis notre départ de Québec, que la brise invite aussi ouvertement notre voilure. Au nord, le fleuve est clair comme une vitre, seule la côte sud reste dans le brouillard.

1.30 p.m. — Le vent est aussi volage que le papillon des amours ; le voilà déjà qui saute sur un autre point, il souffle maintenant du sud-ouest. Qu'importe, la brise nous reste favorable ; il n'y a qu'un petit mouvement à faire exécuter aux voiles, et c'est déjà fait.

Le soleil est brillant dans le ciel tout bleu, pur partout, excepté du côté sud.

Notre artiste, M. Lancefield, vient de prendre une photographie du bateau, sous sa voilure : des matelots sont grimpés dans les mâts, sur les vergues, dans les cordages; les officiers sont sur le pont, il y a un mouvement de vie active partout sur l' "Arctic".

Nous sommes à un mille au N. E. de l'Ile du Bic, dont nous entendons le "criard".

2.30 — Le brouillard est dissipé, nous sommes en face de Rimouski, et nous voyons très bien la Pointe au Père, à quelques milles plus bas. Le bateau du gouvernement l' "Eureka" vient au devant de nous pour prendre nos "pilotes", et nous remettre nos malles, etc., etc. Je n'attends pas de lettres, mais j'en ai plusieurs à expédier chez nous, et aux amis, dans Montréal, et à la campagne.

UNE RENCONTRE DANS LE GOLFE

3 p.m. — L' "Eureka" est à côté de l' "Arctic" ; on nous donne quelques boîtes d'ammunitions, du matériel de photographie, mais l'harmonium que l'on devait recevoir à Québec hier matin et qui devait être ici ce matin, n'est pas encore arrivé. O les Québecquois pour les affaires ! Le capitaine attendait aussi des lettres d'Ottawa, elles ne sont pas dans la malle. Nous attendrons ici jusqu'à demain.

3.30 — L'ancre est au fond, à 7 heures à l'eau basse, en face du grand quai de la Pointe au Père, près de la bouée.

LA POINTE AU PERE

C'est un petit village beaucoup moins considérable, et beau moins joli que celui de Saint-David d'Yamaska. L'église est en brique, de moyenne dimension, mais de belle apparence. On dit que l'intérieur est fini avec beaucoup de goût et d'art. Elle est sous la vocable de sainte-Anne, la bonne protectrice des marins, j'espère qu'elle aura pitié surtout des marins d'eau douce, des marins de ruisseau, comme la plupart d'entre nous.

La Pointe au Père est une station des Pilotes du Bas St-Laurent. Le gouvernement tient le beau petit Eureka au service des Pilotes. Il fait très beau temps; la brise nous serait très favorable, mais nous couchons ici, et attendrons jusqu'à demain. Le capitaine veut avoir ses lettres, et Paul veut avoir son Harmonium , pour les jours de dimanches et fêtes.

30 juillet. — 7 p.m., nous laissons Pointe au Père pour le Nord. Peut-être arrêterons-nous à Chateau-Voie, dans le Détroit de Belle-Ile. La brise du S.O. est forte, nos voiles sont ouvertes et le bateau fait une course paisible de 7 à 8 milles à l'heure.

10 p.m. — Nous sommes en face de Petit-Métis. C'est un grand village de 250 à 300 maisons, nombre de touristes y viennent passer la belle saison.

10.30. Je me couche, pour me réveiller demain matin, dans les grandes eaux du golfe, dont les allures sont d'ordinaire très vives, et maussades, presque toujours. J'ai peu d'estime pour le golfe; c'est un ambitieux; il veut absolument faire la petite mer, il se croit déjà l'océan, et il veut se faire craindre. A demain donc, Au revoir;— Une petite prière, pour nous, pauvres marins d'eau douce, à la veille d'entrer sur le flot de la haute mer.

INTERESSANTS PASSAGERS

10 a.m. — L'heure de l'inspection. Le capitaine et le Dr Pepin font la tournée règlementaire. Pour passer mieux le temps — qui devient monotone, je prends soin de nos douze moutons, 10 blancs et 2 noirs. En soignant ces petits agneaux, qui viennent de St-David, je pense toujours à la "gageure" de Charles Langelier avec un habitant du comté de Montmorency qui voulait se présenter contre lui invoquant surtout son titre d'habitant et de cultivateur. Langelier, n'était rien autre chose qu'un bon avocat, et l'homme à l'esprit pétillant que l'on connait.

"Vous prétendez, mon ami, que parce ce que je suis avocat, je ne connais rien en agriculture. Eh bien, je vais vous prouver que j'en sais plus long que vous dans la belle science des cultivateurs. J'ai hâte de voir ça, répondit le candidat des habitants, comme il s'appelait. Ça ne prendra pas de temps ; je vais vous le prouver de suite. "Pouvez-vous me dire si les moutons blancs mangent plus que les moutons noirs ? Mais ils mangent pareil ; les blancs pas plus que les noirs et des noirs pas moins que les blancs. Eh bien, reprend Langelier, je vous dis, moi, que les blancs mangent beaucoup plus. —"Comment ça, dit le candidat ? —Comment avez-vous de moutons, demande Langelier ;—J'en ai 30 ; sur ce nombre, combien en avez-vous de blancs ? 25, répond le candidat. Vous n'avez que 5 moutons noirs, et vous prétendez que vos 25 moutons blancs ne mangent pas plus que vos 5 moutons noirs.

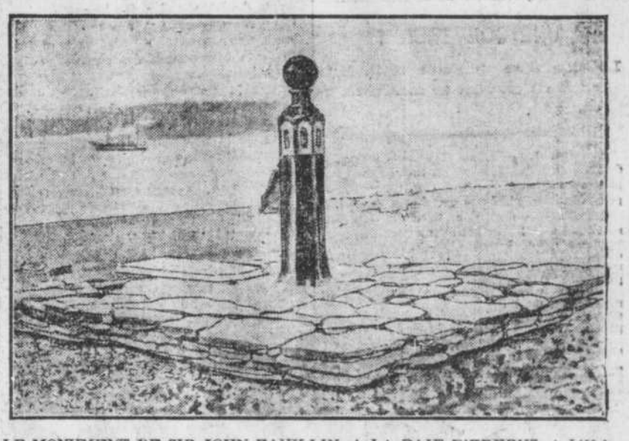

LE MONUMENT DE SIR JOHN FAUKLIN, A LA BAIE D'EREBUS, A L'ILE BEACHEY.

31 juillet, mardi, 8 a.m. — Nous sommes en face du cap de Chaste. Il y a ici un Phare attaché au flanc d'un monticule. Le ciel est superbe de bleu pur tout ensoleillé. On distingue la Pointe de Monts, sur la côte Nord. Nous entrons dans le golfe St-Laurent. La brise est toujours du sud-ouest, et très forte, toutes nos voiles sont ouvertes, même la "grande, l'âme du bateau", comme dit le capitaine, — celle-là même qu'un "marin de prairie" avait condamnée, comme inutile et nuisible, en quittant Gullerton le 5 juillet 1905.

Nous longeons toujours la côte sud, qui devint de plus en plus élevée. Le bateau est solide et aplomb sur le flot blanc d'écume. Onze de nos voiles sont ouvertes.

Toute l'assemblée des délégués fut en faveur de Langelier, qui fut choisit candidat, et qui fut élu député.

Chaque fois que je donne du foin à mes moutons du bord, je pense à cette bonne histoire de l'ami Charles.

× × ×

6 p. m.—En face de la Pointe à la Renommée (Fame Point). La Pointe "à la renommée", est une station de télégraphe du gouvernement. Le Phare est sur un plateau élevé de plus de 300 pieds.

8 p. m.—Je descends du Pont où je suis resté toute la journée. Je voulais renouveler connaissance avec la mer, essayer de me familiariser avec la grande méchante, et tâcher de l'apprivoiser. Jusqu'à quel point ai-je réussi ? Je saurai cela dans quelques jours—aux premiers souffles des grandes brises, aux premières vagues des grandes eaux.

1er août, mercredi, 6 a.m.—On ne voit plus l'attérage du côté sud ; nous sommes le long de la côte sud de l'Ile d'Anticosti—le cimetière du golfe Saint-Laurent,—mais nous sommes à 14 milles de la côte, il n'y a pas de danger. Il fait frais ; la brise est faible ; la mer fait la bonne ; tout va bien jusqu'à présent. Vers le nord et le nord-est, le ciel est pommelé, mais au fond il est bleu pur, et plein de soleil. Mais il ne faut pas oublier que "ciel pommelé comme fille fardée, n'est pas de longue durée."

2 p. m.—Nous sommes en face de la Pointe sud de l'Ile d'Anticosti. Il nous reste encore 360 milles, à peu près, pour Château Baie.

Un petit oiseau gris a pris passage à notre bord. Il est avec nous depuis midi. Ce passager vient sans doute de l'Ile voisine. Il voltige de cordage en cordage et de vergue en vergue. C'est un inspecteur de notre gréement. Tout à l'heure il était posé au grand mât de l'avant, près d'un matelot, qui travaillait dans les voiles ; il alla jusqu'à se poser tranquillement sur le bas du matelot. Il partit de là à tire-d'aile, et arriva comme une repousse sur la tête de l'ami Lancefield, qui dormait dans sa chaise, comme une vieille fille au jour de la Sainte-Catherine.

Le capitaine a défendu aux hommes de faire du mal à ce joyeux messager.

7 p. m. — Les gros poissons prennent leur ébats à l'avant du bateau. On les compte par centaines. Les matelots terreneuvois appellent ces poissons des "carpasses" et "Horse Mackerelo". Les

A suivre sur la page 7

CARTE INDIQUANT, EN SECTION OMBREES, LES ILES DONT LE CAPITAINE J. E. BERNIER, COMMANDANT DE L'"ARCTIC," A PRIS POSSESSION AU NOM DU GOUVERNEMENT CANADIEN.

UN CAMPEMENT DE L'EQUIPAGE DE L'"ARCTIC" A PORT LEOPOLD, LE 23 AOUT 1906.

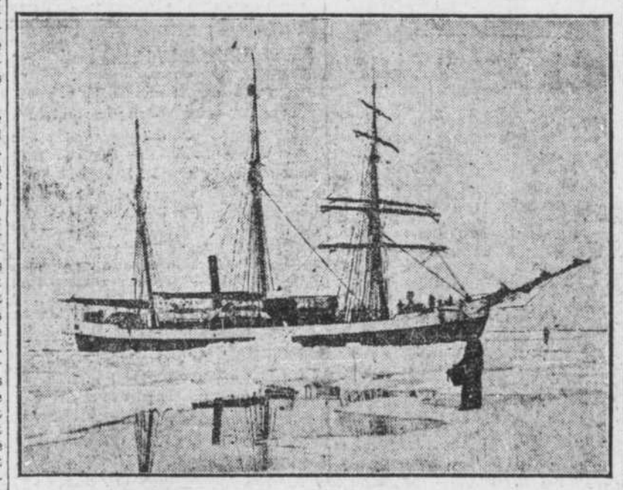

L'"ARCTIC" DANS LES GLACES DE LA BAIE DE BAFFIN, LE 15 AOUT 1906.

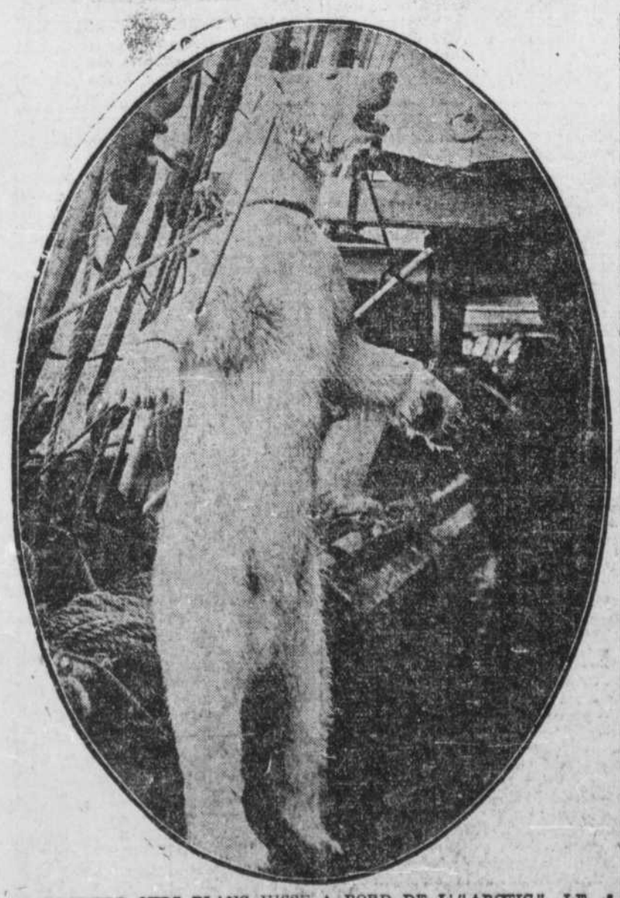

LE PREMIER OURS BLANC HISSE A BORD DE L'"ARCTIC" LE 8 SEPTEMBRE 1906.

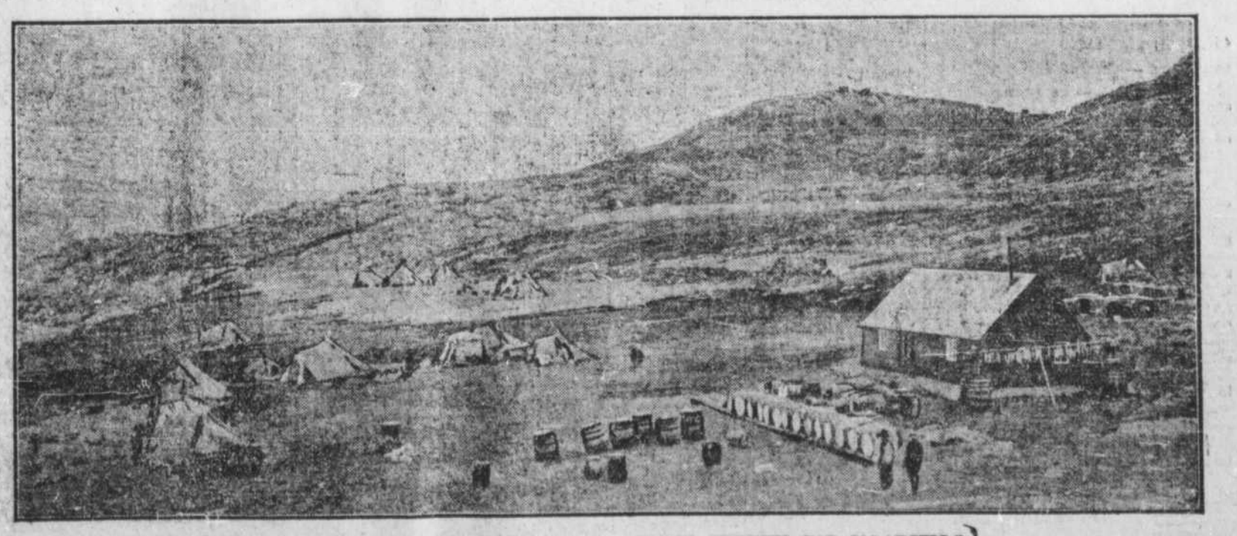

LA STATION ALBERT ET LES CAMPEMENTS INDIENS DANS LES REGIONS VISITEES PAR L'"ARCTIC".

LA PRESSE

51 rue Saint-Jacques, angle du Boulevard Saint-Laurent, Montréal, Canada.

ABONNEMENT:

EDITION QUOTIDIENNE $3.00 par année. $2.00 pour 8 mois. $1.00 pour 4 mois.

EDITION HEBDOMADAIRE $1.00 par année. 50c pour 6 mois. Payable d'avance.

LA PRESSE est imprimée et publiée au No 51 rue Saint-Jacques, Montréal, par La Compagnie de Publication de LA PRESSE (limitée).
T. BERTHIAUME, Président.

Toute correspondance doit être adressée comme suit: LA PRESSE, No 51 rue Saint-Jacques, Montréal, Canada.

BUREAUX POUR LES ETATS-UNIS

A New-York, W. J. MORTON, 150 rue Nassau.

A Chicago, W. J. MORTON, M. Elmer Wilson, représentant, 87 rue Washington.

POUR L'ETRANGER

Londres, Angleterre, CHS. DEWYNTER, Limited, 11 Charing Cross Road.

Circulation de LA PRESSE

TOTAL DE LA SEMAINE

24 NOVEMBRE

LUNDI	92,339
MARDI	92,287
MERCREDI	92,294
JEUDI	92,271
VENDREDI	92,395
SAMEDI	115,863
TOTAL	577,449
HEBDOMADAIRE	50,062
	627,511

MOYENNE PAR JOUR DE L'EDITION QUOTIDIENNE

96,241

UNE CONVERSION

La fille d'un ministre méthodiste entre au couvent de la Miséricorde.

Omaha, 1. — Mlle Grace Waring, a donné sa démission comme sténographe et secrétaire privé du juge Muyer pour entrer au couvent de la Merci.

Le motif de sa conduite est les ennuis que lui causent les unions ouvrières dans leurs poursuites pour empêcher les employés du gouvernement fédéral de faire de la besogne privée.

C'était une femme de talent et maintes fois, elle fut appelée à Chicago, Saint-Louis et autres villes pour prendre des dépositions importantes.

Elle est la fille d'un ministre méthodiste de l'Iowa.

Le Catarrhe

Est une **Maladie Constitutionnelle**

Hood's Sarsaparilla

Est un Remède Constitutionnel

Grâce à son effet pénétrant sur le sang, elle atteint toutes les parties de l'organisme. Elle purifie, vitalise et enrichit le fluide vital, chassant tous les microbes, les particules impures et les poisons.

Guérit le catarrhe, le rhumatisme, la névralgie, les scrofules, l'eczéma, toutes les humeurs et toutes les autres affections causées ou entretenues par l'impureté du sang ou la faiblesse de l'organisme.

Ces avancés ne sont pas une simple théorie.

Ce sont des faits basés sur des milliers de guérisons.

La Salepareille de Hood est vendue partout. 100 doses une piastre. Préparée seulement par C. I. Hood Co., Lowell, Mass., E. U. A.

POUR LE CATARRHE DU CERVEAU comme application locale pour soulager l'inflammation désagréable nous recommandons les CATARRLETS, nos nouvelles tablettes antiseptiques. Elles nettoient, calment et purifient les voies aériennes, embaument l'haleine. Prix: 50c. Des pharmaciens ou par la poste de C. I. Hood Co., Lowell, Mass., E. U. A. (1) wB

CHRONIQUE

LA SCARPOLOGIE

On connaît le système phrénologique de Gall, qui eut, il y a une soixantaine d'années un succès prodigieux. Il reposait sur cette hypothèse, nullement confirmée par l'expérience, que le cerveau, constitué par des parties ou organes servant chacune à une affection, à un instinct, à une faculté particulière, se montrait en prétendus rapports avec le développement de chacune des qualités correspondantes. L'inventeur de ce système prétendait que chaque faculté intellectuelle est localisée dans une partie déterminée du cerveau, et que sa puissance est en rapport avec la grosseur de cette partie.

Ce ne fut guère qu'une vingtaine d'années après la mort de Gall, survenue en 1828, que ses disciples parvinrent à mettre son système à la mode. Alors, il fut de bon genre, dans les salons, de palper les crânes et de déduire des bosses, des protubérances sensibles, telles qualités, tels défauts, tels penchants.

Ce fut une époque de récréations soi-disant scientifiques dans tous les milieux.

Pourtant, la phrénologie n'est pas une science — science nébuleuse — si nouvelle qu'on le croit généralement. Un livre publié à Fribourg en 1503, sous le titre de "Margarita philosophica", contient la gravure d'un crâne marqué et divisé d'une manière non pas conforme, mais analogue au système Gall.

Aujourd'hui, la phrénologie a beaucoup perdu de son prestige. La graphologie l'a remplacée, et elle est elle-même menacée de tomber bientôt sous le même dédain des foules.

Il faudra cependant remplacer ces deux prétendues sciences par une autre qui donnera un aliment aux esprits crédules.

Eh bien, il n'est pas besoin de chercher; la science nouvelle, ou mieux, l'art nouveau existe, et cela depuis bientôt vingt ans.

C'est un médecin suisse, le docteur Garrè, de Bâle, qui a fondé cette science, en s'appliquant à diagnostiquer les penchants mentaux au moyen de l'examen approfondi des chaussures en usage.

C'est la scarpologie.

D'après cet ingénieux observateur, les souliers usés vaudraient mieux que les traits de la physionomie, que les lignes de la main, que les signes de l'écriture, pour juger du caractère ou des passions de l'individu. A leur examen on reconnaîtrait le manque d'énergie, l'inconstance, la disposition à être négligent et à éluder les obligations, les accès de mauvaise humeur. Si les talons et la semelle d'une chaussure portée deux mois sont également usés, il s'agit d'un homme d'affaires énergique, d'un employé sûr, d'une épouse distinguée, d'une mère excellente, d'un père prévoyant. Si l'usure existe sur le bord externe, c'est que le porteur a un tendance fantasque aux aventures, qu'il est un esprit entêté et hardi. Si elle porte sur le bord interne, cela indique de l'irrésolution et de la faiblesse chez l'homme et de la modestie chez la femme. Et à l'appui de sa manière de voir, M. Garré rapporte qu'ayant vu entrer chez lui, il y a quelques années, un étranger dont les souliers étaient usés sur le bord externe, avec les pointes râpées et le reste encore neuf, il eut le sentiment fort juste qu'il avait devant lui un coquin, puisque, le lendemain, en effet, cet homme était arrêté pour vol.

Voilà ce que peut la scarpologie. A chacune de nous, maintenant, d'user également talons et semelle des chaussures, sous peine de voir notre réputation en souffrir.

A tout prendre, les exemples qui précèdent prouvent ce que la phrénologie, la chiromancie, la graphologie et la scarpologie ont de peu sérieux, puisque, d'un fait plus ou moins bien observé, on tire des déductions d'une légitimité plus que douteuse.

LAURENT BART.

Quand vous Souffrez d'Indigestion

Cela ne dépend pas simplement de "quelque chose que vous avez mangé" au dernier repas—mais à la faiblesse de l'estomac. Une douleur, voilà le signal naturel que quelque chose va mal. L'indigestion, tel est le moyen qu'a l'estomac de vous dire qu'il ne peut et ne veut pas fonctionner.

C'EST le temps de prendre FRUIT-A-TIVES. Ces tablettes de fruit reposent l'estomac—produisent une grande quantité de sucs gastriques à l'heure des repas—et permettent à l'estomac et aux intestins de digérer tout ce que vous mangez.

Vous savez que Fruit-a-Tives vous font du bien—parce qu'ils éliminent la douleur—les brûlements d'estomac—les gaz. Fruit-a-Tives tiennent votre estomac libre et en santé—et prêt à digérer tout ce que vous mangez, et guérissent complètement votre constipation.

"Fruit-a-tives sont inappréciables à la maison. Nous en avons employé deux boîtes et nous en achetons une troisième aujourd'hui, ce qui prouve la bonne opinion que nous nous avons de leurs propriétés. Je les trouve surtout efficaces pour les enfants, agréables au goût et d'un effet dépuratif efficace. Mme F. M. NORRISH, Calgary, Alberta.

Fruit-a-tives se composent de jus de fruits sous forme de tablette. Ils agissent doucement sur les organes digestifs—fortifient, renforcent et guérissent. S'il y a quelque chose de défectueux au sujet de votre estomac ou de vos intestins, guérissez-vous au moyen de

Fruit-a-tives

Ou Tablettes de Fruit pour le Foie.

Chez tous les pharmaciens, 50c la boîte. Manufacturés par Fruit-a-tives, Limited, Ottawa
[31] Y

LA SUPPRESSION DE LA FUMEE

UN RAPPORT DE M. CHAMPAGNE, INSPECTEUR DES BOUILLOIRES.

Le rapport suivant de l'inspecteur des bouilloires a été soumis, à la commission des incendies et envoyé par elle au Conseil. Ce rapport donne une liste de 32 personnes qui ont, depuis le commencement de l'année reçu instruction de se conformer aux règlements et qui ont adopté des méthodes efficaces pour combattre la fumée.

"A ce sujet, continue M. Champagne, je ferai remarquer que toutes les plaintes soumises, soit par écrit ou verbalement, ont reçu la prompte attention de ce département. De plus, ces plaintes ne constituent qu'une partie du travail accompli et sont bien moins nombreuses que les cas qui ont été immédiatement sous l'observation de ce département. Par exemple, tandis qu'il n'y a eu que 19 plaintes, il y a eu 25 cas pour lesquels le département a pris l'initiative, soit un total de 45. Voici comment l'on procède. L'on va trouver le contrevenant et l'on cherche à le persuader amicalement de supprimer la fumée que dégage son usine. Il a été ainsi disposé à l'amiable de plusieurs cas; quelquefois l'on a une entrevue personnelle avec le plaignant. Cette politique judicieuse de conciliation a été invariablement appliquée et l'intérêt des manufacturiers a ainsi toujours été sauvegardé. D'autre part, cela a obligé ce département de faire tant de visites qu'une grande partie de notre temps a été ainsi employée, chose que votre Commission n'ignore pas assurément.

Outre le règlement No 130, section 7, que ce département est appelé à faire observer, il y a aussi le règlement No 360 que le département de l'inspecteur des bâtiments est chargé de mettre à exécution, et la section 514 de la charte de la ville autorise tout citoyen à poursuivre en son nom propre et à nous assigner comme témoins.

L'application du règlement a eu pour résultat l'introduction, cette année, de:

16	Murphy furnace	$1,100 chaque	$17,600
15	Under-feed stokers	600 "	9,000
7	Vulcan Fuel Economizer	200 "	1,400
18	A. McDonald's Automatic Smoke Prevenir	250 "	4,500
3	Jubilee	250 "	750
6	Canada Furnace Co.	175 "	1,050
4	Force Draught hard coal furnaces	200 "	800
2	Coal Dust Burners	250 "	500
4	McVicar Automatic Stokers (Ces prix sont approximatifs.)	300 "	1,200
	Total		$36,800

Et un grand nombre d'autres appareils de peu d'importance et moins effectifs.

Avec votre aide, par conséquent, les règlements actuels, s'ils sont rigoureusement appliqués, suffiront pour faire disparaître la fumée. Ceux qui se plaignent que le règlement n'est pas mis à exécution ne devraient pas oublier que, règle générale, l'on épargne du temps en faisant un compromis avec les contrevenants qui désirent se conformer au règlement au lieu de les poursuivre immédiatement, car l'on réussit presque toujours à échapper sur des technicalités. Cela a aussi pour effet de maintenir les relations cordiales qui devraient exister entre des citoyens marquants t votre Commission. Quant aux citoyens qui endurent patiemment, pour une raison quelconque, la nuisance de la fumée, j'ai déjà dit que, sans ajouter en rien aux devoirs des membres du corps de police, la Commission de Police pourrait nous aider à protéger ces citoyens en chargeant des officiers de prendre note de toute telle nuisance lors de leurs rondes et de faire rapport à ce département. Cla soulagerait beaucoup ce département, surtout dans les cas de poursuite, où il faut non seulement se présenter devant la cour, mais encore chercher des témoins.

Le tout respectueusement soumis,

E. O. CHAMPAGNE.
Inspecteur des chaudières de la Cité.

L'ASSISTANCE PUBLIQUE

ET LA SOIREE DU 6 DECEMBRE.

La grande soirée qui sera donnée le 6 décembre, dans les "Salons Artistiques", 88 rue Saint-Denis, au profit de l'Assistance Publique, va, suivant tous les pronostics, remporter un immense succès.

Cette fête, donnée dans le but d'amortir la dette sur la nouvelle propriété acquise par l'Institution, est de plus en plus populaire. Et malgré les demandes qui affluent, en ce moment, de toutes parts, au nom de la charité, le public qui aime la belle oeuvre de l'Assistance Publique, trouve le moyen de l'encourager efficacement.

Cette fête du 6 décembre, patronisée par M. et Mme H. Gervais, sera donc absolument brillante. On y rencontrera l'élite de la société.

La soirée commencera par une partie de "Euchre", elle se terminera par un concert. Entre temps, l'Union Ste Cécile se chargera de fournir les rafraîchissements de toutes espèces, aux assistants, et nous savons que grâce à cet aimable arrangement, les choses seront parfaitement faites.

Les joueurs de Euchre se divisent en quatre groupes, Le 1er groupe "Rose" sera dirigé par Madame J. T. Marchand, Mlle Laberge; le deuxième, "vert" par Mmes Hogue et Lamalice; le troisième "bleu", par Mesdames Chaput et Lemay. Chaque groupe distribuera de superbes prix à ses vainqueurs.

Quelques minutes de délassement employés à goûter les excellents rafraîchismsement servis par l'Union Ste Cécile, et tout le monde s'installera pour l'audition d'un très beau concert exécuté par quelques unes de nos personnalités musicales. Nous publierons ces jours-ci, le programme complet de ce concert.

Les personnes désireuses d'assurer leur admisison à cette belle fête, feront bien de s'adresser tout de suite, pour leurs billets à l'Assistance Publique, 105 Saint-Hubert, car de ces billets, le nombre est limité... et ils s'enlèvent!

REUNION

Les dames patronnesses de l'Assistance Publique, spécialement les officières et les directrices de groupes, sont priées d'assister à l'importante assemblée de lundi prochain qui se fera au lieu ordinaire des réunions.

Votre Docteur

Peut guérir votre Toux ou votre Rhume, mais—pourquoi vous donner le trouble d'aller le consulter, de faire remplir sa prescription, quand vous pouvez aller chez n'importe quel pharmacien et obtenir une bouteille de SHILOH'S CURE pour vingt-cinq cents.

Pourquoi payer de une à cinq piastres quand une bouteille de vingt-cinq cents de SHILOH vous guérira aussi promptement?

Pourquoi ne pas faire comme des centaines de milliers de Canadiens ont fait depuis trente-quatre ans? Que SHILOH soit votre Docteur quand une Toux ou un Rhume font leur appartion.

SHILOH vous guérira, et tous les pharmaciens appuient cette assertion avec une garantie positive.

La prochaine fois que vous aurez un Rhume ou une Toux, guérissez-la avec

SHILOH

605r

yyww

APRES LA CATASTROPHE

Lynchburg, Vic., 1. — On a ouvert aujourd'hui une enquête sur l'accident qui a causé hier la mort du président Spencer, du chemin de fer Southern, et de six autres personnes.

Les travaux de déblaiement de la voie se poursuivent activement.

La plupart des cadavres des victimes ont été horriblement brûlés.

Plusieurs passagers et employés des convois sont accusés d'avoir commis des actes de brigandage, en dépouillant les morts et les blessés de leurs bijoux

LA TAXE SUR LES POMPES A BIERE

La cour de Revision, dans la cause de Philippe Vincent contre "The Montreal Water & Power Co." a jugé hier matin que cette compagnie avait le droit d'imposer une taxe supplémentaire pour l'usage de l'eau pour le fonctionnement d'une pompe à bière. M. Vincent est hôtelier à Saint-Henri: il a payé sous protêt $7.50 de taxe; la Cour Supérieure, où la cause avait été évoquée, lui avait donné gain de cause, déclarant la taxe illégale. Ce jugement est déclaré mal fondé en loi.

J. & P. Davignon,

Manufacturiers et Agents : :

826 RUE ONTARIO, vis-à-vis de l'église du Sacré-Coeur.

SUCCURSALES :

1124 Boulevard Saint-Laurent.

1943 rue Labelle, coin St Zotique. Boulevard St Denis.

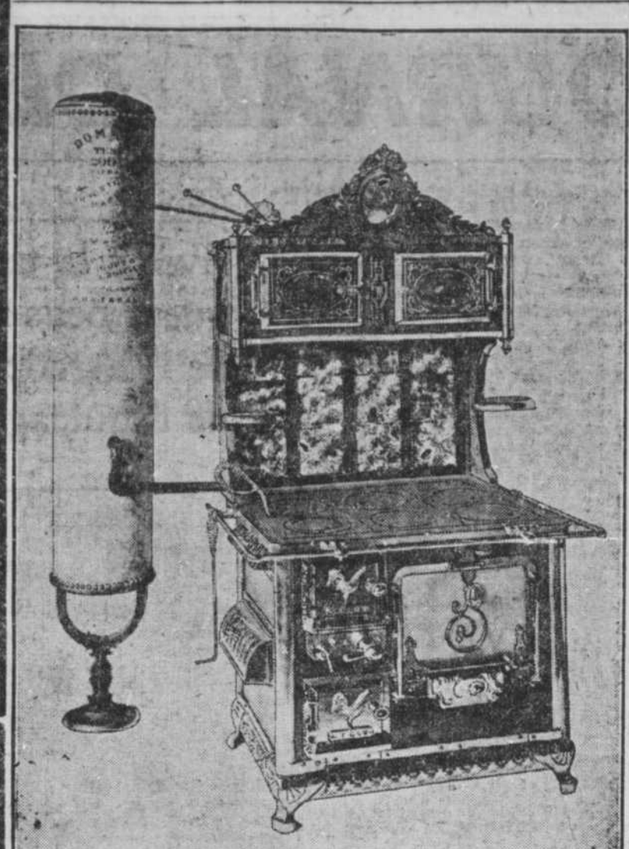

La plus grande vente de

POELES

qui ne s'est jamais vue.

Poêles en Fonte, depuis $11.00.

Tous les goûts seront satisfaits en nous faisant une visite.

Tous les poêles manufacturés sont ici en exposition.

SPECIAL

100 Fournaises TORTUE No 3. PRIX SPECIAL

$5.00

GRATIS POUR VOUS, MA SOEUR,

GRATIS POUR VOUS ET POUR CHAQUE FEMME SOUFFRANT DE MALADIE FEMININE.

Je suis femme.
Je connais les souffrances de la femme.
J'y ai trouvé le remède.
J'enverrai absolument gratis mon traitement domestique, avec des instructions complètes à toutes celles qui souffrent de maladies propres à leur sexe. Je veux faire connaître ce remède à toutes les femmes, à vous, ma lectrice, pour vous-même, votre fille, votre mère ou votre soeur. Je veux vous apprendre comment vous guérir chez vous sans le secours du médecin. Les hommes ne peuvent comprendre les souffrances des femmes, mais nous femmes savons par expérience que nous en connaissons plus long que n'importe quel médecin. Je sais que mon traitement domestique est un remède sûr et certain contre les pertes anormales, ulcération, déplacement ou chute du principal organe féminin, périodes abondantes, rares ou douloureuses, tumeurs internes, aussi douleurs au bas du corps, nervosité, sensation d'une douleur lancinante à l'épine dorsale, mélancolie, désir de pleurer, accès de chaleur, fatigue, maladie des reins et de la vessie, quand ils sont dus à la faiblesse particulière à notre sexe.

Je désire vous envoyer un traitement complet de dix jours tout à fait gratuitement, afin de vous démontrer que vous pouvez guérir seule, chez vous, facilement, promptement et sûrement. Rappelez-vous que ça ne vous coûtera rien d'essayer le traitement complet, et si vous désirez continuer, ça ne vous coûtera qu'environ 12 cents par semaine, soit moins de 2 cents par jour. Ca ne vous empêchera pas de travailler et de vaquer à vos occupations. Envoyez-moi votre nom et votre adresse, dites-moi ce que vous avez, si vous le désirez, et je vous enverrai le traitement pour votre cas, tout à fait gratuitement, dans une enveloppe ordinaire, par le retour du courrier. Je vous enverrai aussi gratuitement, mon livre "Woman's Own Medical Adviser", avec vignette explicative montrant pourquoi les femmes souffrent et comment elles peuvent se guérir facilement, chez elles. Toutes les femmes devraient l'avoir, afin de pouvoir se renseigner. Ainsi, quand le docteur dit: "Il vous faut subir une opération", c'est à vous de décider. Des milliers de femmes se sont guéries avec mon remède de famille. Il les guérit toutes vieilles comme jeunes. Aux mères ou aux filles, j'expliquerai un traitement simple, à domicile, qui guérit les pertes douloureuses ou anormales, chez les jeunes personnes. Il en résulte toujours de la santé ou du bien-être. Où que vous résidiez, je puis vous nommer quelques femmes de votre localité qui peuvent dire par expérience, à quiconque souffre, que ce traitement domestique guérit réellement toutes les maladies des femmes et les rend toutes robustes et bien portantes. Envoyez-moi votre adresse et le traitement gratis de dix jours est à vous, ainsi que le livre. Ecrivez aujourd'hui, vu que vous pouvez ne plus revoir cette offre. Adressez: Mme M. SUMMERS, Boîte H. 41 Windsor, Ont. yw

CANAL LACHINE

Une forte cargaison de bois pour Prescott — La barge "Miramichi"

La barge "Beals" de Québec est passée par le canal Lachine, hier avant-midi. Elle se rend à Prescott avec une cargaison de 233,000 pieds de bois.

—Il y a encore plusieurs remorqueurs en opération dans le canal Lachine et chaque jour de nombreuses barges y arrivent.

—La barge "Miramichi No 1", dont on s'est servi pour poser le fil électrique entre Trois-Rivières et Sainte-Angèle, est entrée hier matin dans le canal. Elle passera l'hiver aux chantiers de MM. C. Antin.

FOURRURES

Des tailleurs diplômés ont charge de notre département de pardessus de drap garnis ainsi que garnis et doublés de fourrures. Notre ajustement est garanti et parfait. Avant d'acheter, venez voir. Chas. Desjardins et Cie, 485 Ste Catherine Est, coin St Timothée. Tél. Bell Est, 1536, 1537. r

UN GRAND APPETIT

et un estomac sain sont l'indice d'un foie actif, qu'on trouve chez tous ceux qui font usage des Pilules de Beecham. Ces dernières assurent une excellente digestion, bonne haleine et sommeil profond. Aucun autre remède n'est aussi bon que

Beecham's Pills

Vendues partout. En boîtes de 25c. (10) k

LES FUNERAILLES D'UN CENTENAIRE

(Du correspondant régulier de LA PRESSE)

Sherbrooke, 1.—Hier matin ont eu lieu au village de Cowansville, les funérailles du centenaire Thomas Julius, décédé mercredi à l'âge de 102 ans.

CONSULTATIONS GRATUITES

Dr R. Prud'homme, pharmacien, 1624 Boul. Saint-Laurent, près rue Roy. 8-msn r

FEUILLETON DE "LA PRESSE"

LE PETIT MAXIME

ou L'ENFANT VOLÉ

PREMIERE PARTIE

46 Suite

Feuilleton — 68

—Sapristi, il peut se vanter d'avoir une jolie fille!

Est-ce qu'il y en a beaucoup comme vous parmi les vôtres?

—Je suis seule, monsieur.

—Mes compliments tout de même!

Puis l'attention de l'inconnu parut soudain attirée par Maxime.

Il le regarda fixement pendant un instant.

—Oh! mais je ne me trompe pas, fit-il surpris, tout en se penchant à l'oreille de Mirka.

C'est lui, n'est-ce pas? C'est ce pauvre cher petit?

—Vous le connaissiez... s'étonna la bohémienne.

—Parbleu, ne suis-je pas un vieil ami de son père?

—Mais lui ne vous reconnaît donc pas, puisqu'il ne vous dit rien?

—Oh! vous savez, les enfants, ils font si peu attention.

Il est encore très jeune, la mémoire lui fait défaut.

D'ailleurs, il ne m'a pas vu très souvent.

—C'est possible.

Alors c'est bien vous qui venez le chercher?

C'est vous qui étiez à Esomes?

—Oui.

Et vous apportez de l'argent à Joachim?

—Parfaitement.

Seulement je lui donnerai les fonds demain, quand tout sera bien convenu entre nous.

A ces mots, la bohémienne se retourna vers Maxime qui demeurait tranquille, à quelques pas d'elle.

—Joue, lui dit-elle, cours si tu veux, mais ne t'éloigne pas trop, il pourrait t'arriver un accident.

L'enfant, ravi, se mit à courir sur la route, s'amusant d'un rien, d'un insecte, d'un brin d'herbe desséché.

—Pauvre petit, fit Mirka d'un accent attendri, son martyre va finir, puisque vous allez l'emmener.

Ah! cette existence sur les grandes routes, c'est terrible, voyez-vous, monsieur.

—Vous ne semblez pas l'aimer beaucoup?

—Ah! non, je vous le jure! Et si je pouvais m'y soustraire, si j'étais sûre de trouver à travailler pour vivre, je sais bien ce que je ferais.

—Que feriez-vous donc?

—Je m'en irais tout droit à Paris.

—Ma foi, l'idée n'est peut-être pas mauvaise.

Jolie comme vous l'êtes, vous ne pouvez être malheureuse.

Trop d'hommes seraient heureux de vous secourir, de vous aider, de vous aimer même.

Vous pourriez avoir la vie facile.

—Oh! monsieur, fit Mirka confuse, je suis une honnête fille!

—Je vous crois, mon enfant.

Et cela ne vous rend pas moins séduisante et désirable, au contraire.

Après avoir dit cela, l'inconnu demeura silencieux un instant.

Il semblait réfléchir profondément.

—Ecoutez donc, reprit-il tout à coup, j'ai une proposition à vous faire.

—Laquelle, monsieur?

—Eh bien, puisque vous avez si grande envie de laisser là le vieux Joachim et sa tribu, pourquoi ne viendriez-vous pas avec moi, à Paris?

—Et l'enfant?

C'est que je l'aime beaucoup ce pauvre petit, je ne voudrais pas l'abandonner.

—Nous l'emmènerions avec nous, naturellement, puisque je suis venu pour ça.

Je suis d'ailleurs chargé de le rendre à son père.

Je vous avoue, de plus, que je trouverais mon compte à cette combinaison, si vous l'acceptiez.

—Comment cela?

—Eh bien! si, par exemple, vous pouviez m'amener ce soir le petit Maxime, sans en parler à Joachim, je ne serais pas obligé de verser deux mille francs à ce vieux brigand.

Je vous donnerais, à vous, cinq cents francs pour vos premiers besoins à Paris.

Le reste serait une économie faite au profit du père de ce cher petit Maxime.

Les yeux de Mirka s'illuminèrent; elle était tentée.

Cependant, elle n'envisageait pas sans craintes sérieuses cette idée de s'enfuir le soir, avec l'enfant dont elle s'était constituée la protectrice.

Si par malheur, elle était surprise dans sa fuite, ce serait terrible.

Elle connaissait les moeurs des bohémiens.

Sa trahison serait sévèrement punie.

Instinctivement, elle se retourna de tous côtés, avant de reprendre l'entretien, comme pour s'assurer que personne ne pouvait la surprendre.

Soudain, elle tressaillit.

Elle venait d'apercevoir, dans la rue du village, Zaccharie qui marchait vers elle.

Elle rappela tout aussitôt Maxime et fit mine de s'éloigner.

—Eh bien, lui demanda l'inconnu, votre réponse?

Alors, très vite, elle se décida:

—J'accepte, dit-elle.

Où vous trouverai-je; à quelle heure?

—Ce soir, à dix heures, sur cette route même.

Je vous attendrai près de l'auberge que vous voyez d'ici, sur votre droite, à deux cents verges environ.

—Bien, à ce soir, conclut Mirka, en s'éloignant rapidement.

—Quelle superbe créature! murmura l'inconnu, dont les petits yeux illuminés enveloppèrent la bohémienne d'un long regard.

Si le baron la voyait, il en deviendrait amoureux fou!

Mais, si je réussis dans mes projets, je tâcherai qu'il ne le connaisse pas; je tiens à être son seul protecteur.

Décidément, j'ai toutes les veines à présent!

Je gagne quinze cents francs sur le gosse.

Sur cette conclusion triomphante, Bibi-la-Taupe, car c'était lui, s'en retourna tranquillement vers l'auberge où il s'était arrêté, et dans laquelle il devait dîner ce soir-là.

Pendant ce temps, Mirka rejoignait Zaccharie et supportait, avec une résignation apparente, les reproches jaloux du jeune homme, touchant sa conversation avec l'inconnu.

—Tu sais, coelut le bohémien véhément, prenda garde; ne me trahis pas, car je serais sans pitié pour toi.

—Sois tranquille, répliqua la jeune fille d'un ton indéfinissable, tu ne pourras jamais me reprocher de t'avoir trahi.

Mais, je t'en prie, ne parle à personne de ce monsieur qui me demandait un renseignement; ce serait le plus sûr moyen de nous gêner dans nos projets de fuite.

Joachim est très méfiant, il me surveillerait, et cela pourrait nous créer de graves difficultés.

Sois discret; c'est ton intérêt, et le mien.

Zaccharie, trompé et à la fois rassuré, promit de se taire.

—Laisse-moi passer devant lui, dit Mirka, il ne faut pas qu'on nous voie trop souvent ensemble, on finirait par nous soupçonner.

Le jeune bohémien se laissa distancer d'une centaine de pieds.

Mirka marchait rapidement, entraînant Maxime.

Elle s'assura bientôt, d'un coup d'oeil jeté en arrière, que son compagnon ne pourrait l'entendre si elle parlait, puis, se penchant vers l'enfant, elle dit:

—Mon cher petit, m'aimes-tu un peu?

—Oh! oui, Mirka, je t'aime beaucoup; et je n'aime que toi, tu sais bien.

—Serais-tu content de partir avec moi, de quitter Joachim, Nathaniel et les autres?

—Ah! oui, oui, je ne demande pas mieux; ils sont méchants tous ces hommes-là.

Et puis, Mirka, tu me mènerais à mon papa, n'est-ce pas?

—Oui, mon enfant, quelqu'un te ramènerait vers lui, sûrement.

—A Esomes?

—Oui, dans ton pays.

—C'est loin d'ici, hein?

—Très loin.

—Alors, quand est-ce qu'on part?

—Cette nuit, si tu es bien sage, si tu ne parles de ce que je te dis à personne; à personne, tu m'entends bien, tu me comprends?

—Oui, Mirka.

—Bon; tu feras donc attention, ce soir, à ne pas t'endormir quand tu te coucheras.

Et tu te placeras de façon à pouvoir sortir facilement de la roulotte, en même temps que moi, sans réveiller les autres.

Quand je serai prête, je te passerai ma main sur le visage, pour te prévenir.

Tu te lèveras tout doucement, tu descendras sur la route où je te rejoindrai.

—Et puis, questionna l'enfant, balétant d'émotion, on s'en ira pour tout à fait?

—Oui, nous partirons pour ton pays.

—Oh! quel bonheur!

—Maintenant, plus un mot de tout ça.

Tu es prévenu, si tu veux quitter pour toujours les mauvais hommes qui te battent, et revoir ton cher papa, sois très sage et très malin.

—Je le serai, Mirka, répliqua résolument l'enfant, parce que je veux m'en aller.

—Cher petit, puissions-nous réussir!

Et la jolie fille embrassa le pauvre enfant, dans un élan d'affection quasi-fraternelle.

Puis, le tenant par la main, elle rentra au campement, s'efforçant de dissimuler le trouble qui l'agitait, sous une apparence de tranquillité souriante.

Les heures d'attente leur parurent ensuite bien longues, à tous deux.

Ils demeuraient l'un à côté de l'autre, silencieux, accroupis avec leurs compagnons, auprès du feu sur lequel avait cuit la soupe du soir.

A suivre.

CASTORIA.

Porte la Signature de Chas. H. Fletcher — La Sorte Que Vous Avez Toujours Achetée

Les Tablettes de PATERSON Guérissent la Toux

5c CETTE FORME

Demandez l'espèce à trois coins dans la boîte rouge et jaune. 6r

GUERIT LE RHUME EN UN JOUR

Prenez les Tablettes Laxative Bromo-Quinine. Les pharmaciens remettent l'argent si elles ne guérissent pas. Signature E. W. Grove sur chaque boîte. 25 cents.

Pour les pianos et orgues de la plus grande valeur, de toutes descriptions, allez chez Layton Bros., 144 rue Peel. 1,4r

LE JOURNAL DE M. FABIEN VANASSE

Suite de la page 5

Canadiens les appellent des "cochons de mer." Je ne connais pas le nom scientifique de ces poissons.

Leur sortie est un présage de vent très prochain, d'après l'Almanach des marins.

8 p.m. — Une grande brise de N.-O.; 14 voiles s'ouvrent au bon vent, et ça file vite sur le golfe toujours bon enfant. La soirée est magnifique de clair de lune, d'étoiles, de ciel pur et de bon vent.

× × ×

2 août, jeudi, 6 a.m. — Même bonne brise de N.-O. Nous courons 7 à 8 milles à l'heure.

Midi.—Nous voyons la côte nord à 15 ou 20 milles, vis-à-vis le petit Mécotina.

Notre navigation est des plus favorables. Le golfe se fait de plus en plus bon garçon.

3 p.m.—On distingue la côte de Terreneuve, au Cap St-Georges.

Les hommes profitent du beau temps pour "trimmer" le bateau. C'est un remue ménage du bas en haut; on prépare les rets, les harpons, on peinture, manipule la colle. Dans quelques jours il sera impossible de faire ces détails du ménage, et de la toilette du bateau.

× × ×

8 p.m.—Nous distinguons le phare de "La Pointe Riche", sur la côte de Terreneuve, et la lumière de Greenly Island. La brise est forte. Nous filons vite; demain l'"Arctic" sera à la Baie des Chateaux, une seconde fois. Nous y arrêterons quelques heures. Avec le capitaine Bernier, on ne fume pas longtemps sur la route.

EN FACE DE L'IMMENSITE

3 août 1906, 8 p.m.—Nous sommes arrivés à Chateau Baie, à dix heures ce matin. Le capitaine est descendu au bureau du télégraphe. Une dépêche du sous-col. Gourneau l'attendait. Le député-ministre souhaite au capitaine et à ses hommes un bon et heureux voyage. Jusqu'à présent nous n'avons pas à nous plaindre. Nous sommes repartis à 2 heures pour le nord, par une très forte brise de Sud-Ouest, en passant par la pointe sud de l'Ile de Belle-Ile. Il était 5.30 quand le bateau est passé à Belle-Ile. Je voulais voir le rocher célèbre, pour en parler "de visu", à ma chère Zizon, car le bateau devait, passer, et de fait, a passé très près de la pointe de l'Ile. Mais la mer m'a fait "mal" avant d'arriver là, et force me fut de prendre le lit, et je n'ai pu voir le rocher de Belle-Isle qui a 5 à 6 milles de longueur, sur 12 à 15 milles de largeur, et de 500 à 800 pieds de hauteur. Maintenant nous filons vers le Groenland. Adieu le Canada, adieu la civilisation. Le bon vent nous emporte à l'épouvante sur la haute mer, dans la direction de l'Est. Demain, nous serons à 200 milles de la côte du Labrador.

4 août, samedi, 6 p.m.—Nous avons eu du brouillard durant toute la journée.

5, dimanche.—La mer est houleuse; le bateau fait un fatiguant mouvement de roull. Je garde encore la chambre. La plupart des malades d'occasion sont tous sur pied. Notre médecin, le Dr Pépin, n'a eu qu'une très légère attaque. La mer a été douce pour lui.

2 p.m.—Il pleut; le capitaine fait ouvrir les voiles et arrêter l'engin. Nous faisons 7 à 8 noeuds à l'heure.

6 août, lundi 8 p.m., — Nous sommes à plus de 250 milles à l'Est de la côte du Labrador, Mon Dieu que c'est déjà loin du "pays de chez nous". — et dire que nous ne sommes pas encore au dixième de la distance de ce voyage. Nous ne voyons plus la terre ni d'un côté ni de l'autre. C'est le temps où nous ne voyons plus que le ciel et l'eau. Nous allons vers la Pointe sud du Groenland. J'ai hâte de voir cette terre, dont j'entends parler depuis mes années d'écoles au Petit Rang, et au Ruisseau des Chênes, — il y a plus de cinquante ans, et je ne le connais pas encore.

...Nous sommes dans une brume épaisse, pas de vent.

× × ×

7 août, mardi, 8 a.m. — Le brouillard tombe en pluie fine et froide; pas de soleil. L'"Arctic" fait six noeuds à l'heure,—le capitaine est satisfait. La mer se tranquilise.

× × ×

8 aout, mercredi, 8.30 a.m. — Nous avons ce matin une grande brise du nord. Le thermomètre enregistre x 37o Il fait froid. Nous sommes à 125 milles de la côte ouest du Groenland. Notre course est franc nord et le brouillard s'éclaircit; nous voyons un petit morceau de soleil, à travers le voile de brume qui l'enveloppe. Nous sommes par 61o latitude, nord, et 55o longtitude à peu près à la latitude du cap Farewell, de la Pointe Sud du Groenland, et vis à vis le détroit d'Hudson, qui est à 170 ou 180 milles à notre côté ouest: le Détroit de Davis s'ouvre devant nous. C'est le grand chemin du nord, pavé de glace, et balisé par les banquises, ou icebergs, d'une grandeur effrayable.

Jusqu'à présent on n'a encore rencontré aucun champ de glaces flottantes, ni de icebergs. Nous n'avons pac vu non plus de baleines. Nous faisons le voyage en vrais solitaires. Les gros oiseaux de mer sont nos seuls compagnons de route. Le détroit de Davis n'est pas long. Les uns lui donnent 80 milles de longueur, d'autres le font partir du cap Farewell et le font terminer à Deret, soit plusieurs 100 milles.

21 août. — Dans sa partie la plus étroite, il a 160 milles. Les icebergs seront ici, plus grands et plus nombreux.

EN VUE DES COTES

7 p.m. — Nous appercevons la terre du Groenland. Nous sommes à la latitude de Frederickaub. La côte ici est toute de roches couvertes de glace. Elle a une hauteur de 5,000 à 6,000 pieds. C'est ici que fut construite la première église catholique du Groenland vers 980. Il y a eu autrefois une population catholique de 50,000 à 60,000 âmes sur cette terre de désolation, Il y avait alors 280 villages, le long de la côte,— et 23, églises, — une cathédrale, et un évêché. Les croisades furent prêchés, au fidèles de ces glaciers, par un Pierre l'Ermite de ce pays. Le territoire habité, est aujourd'hui sous la domination du Danemark. Le gouvernement Danois y est représenté par un gouverneur, et deux lieutenants-gouverneur. Le gouverneur-général réside à Godhaven, dans l'Ile de Disco.

9. Jeudi, 7.30 a.m. — Pas de vent, du brouillard toute la nuit. Ce matin la brume est très épaisse — sur la terre du Gouenland. Cependant le soleil brille comme au pays de Montréal; il ne fait pas froid.

La population du Groenland est estimée à 12,000 âmes. Ce sont tous des Esquimaux.

11 a.m. — On rencontre un iceberg de dimensions immenses. On dirait le Palais de Justice de Montréal, avec l'église Notre-Dame, en flottage sur la mer. Mais quand le ciel est clair, ces glaces ne sont pas à craindre, car on les évite facilement. Elles sont dangereuses dans les temps de brouillard, car alors on ne les voit pas toujours et on peut aller se briser sur ces montagnes flottantes, — et que la mer seule peut faire mouvoir, et encore, d'un pas bien tranquille et très lent. Un iceberg ne fait qu'un demi mille à l'heure. C'est une montagne de glace qui a quelques fois 2,000 à 2,500 pieds de hauteur, sur plusieurs milles pieds de largeur et plusieurs arpents de longueur.

6 p.m. — La mer est comme une huile épaisse, mais le flot est long, profond, lent et fatiguant. Il doit y avoir de la glace autour ou devant nous. C'est ce qui gêne la vague.

× × ×

10. Vendredi, 7 a.m. — Beau ciel bleau, grand soleil chaud, faible brise du sud-ouest, mer calme: une très belle journée qui se lève sur les eaux. Nous voyons très bien la côte du Groenland. Elle est couverte de neige. Nous la longeons à 35 ou 40 milles de distance. Je compte six grands iseberge de chaque côté du navire. Les pics de la côte s'élèvent à 5,000 et à 6,000 pieds.

Le thermomètre marque 40o.

Nous avons vu une baleine, ce matin. C'est la première depuis notre départ de Québec.

Ce soir, à 8 heures, le mercure est descendu à 37o; le ciel est couvert, il fait froid.

LE SOLEIL DU NORD

10 p.m. — Le soleil vient de disparaître à l'horizon. Il fait encore très clair. Entre 3 et 4 heures, demain matin, nous reverrons le soleil. Il n'y a pas de vent; la mer est calme comme la conscience d'un candidat battu.

× × ×

11. Samedi, 7 a.m. — De la pluie, du brouillard sur les rochers de la côté; pas de soleil; faible brise du sud-ouest.

10 p.m. — Il pleut toujours; pas de vent, la course est lente ennuyeuse.

A 10.30 ce matin nous avons traversé le Cercle Arctique — nous sommes depuis longtemps, dans "l'autre monde".

2 p.m. — Un arc-en-ciel se lève vers la côte du Groenland, Est N.Est, et déploie sa draperie multicolore vers le nord, à travers un banc de nuage qu'elle illumine. L'effet est superbe. Nous voyons depuis ce matin, plus d'oiseaux que d'habitude — des canaris en grand nombre. Il n'y a pas de glace. La navigation est des plus favorable. Le brouillards presque continuels seront nos seuls embêtements.

8. P. M. Cet après-midi j'ai relu une partie de la correspondance de mon cher Fabien, depuis 1896 à 1903. Quel bon coeur découvre toutes les lettres de ce cher enfant; dans presque toutes ses lettres on voit la grandeur qu'il avait d'avancer dans ses études. il avait l'ambition légitime de faire large et brillant son chemin à travers le monde — et pour la gloire de Dieu. En effet, en tête de toutes ses lettres, ses mémoires, ses cahiers d'études, je vois A. M. D. G., belle formule qu'il avait apprise à sa chère maison du Mont St Louis. J'ai aussi relu les bonnes lettres de généreuse sympathie que j'ai reçues des parents et des amis, à l'occasion de sa mort si subite et si prématurée ! J'ai pleuré pendant cette lecture de deux heures. Les larmes font du bien à mon coeur. Mon cher Fabien, pense à ton père, au cours de ce voyage, et jusqu'à la fin de mon triste pèlerinage de la terre vers le ciel.

× × ×

11.30 p. m. — Le soleil disparaît à l'horizon en plein dans le nord. Il fait un crépuscule très clair. On lit et on écrit comme en plein jour. Et à St David et à Montréal il fait une noirceur de loup; la plupart de nos "gens" sont sous les draps pour la nuit, on dort profondément, ici, c'est le jour, tout le monde est sur le pont, comme si nous étions en plein midi.

× × ×

12. — Dimanche, 7 a. m. — C'est aujourd'hui la fête de Sainte-Claire.

Nous sommes à l'entrée de la Baie de Baffin. Le soleil est suspendu dans le beau grand ciel bleu. Il fait très doux: 13 icebergs sont à notre tribord.

Midi. — Nous avons eu la messe à bord; le capitaine a lu le grand prône; le Dr Pepin a rempli avec succès les fonctions de premier chantre au lutrin, et Paul a fait des merveilles d'harmonie sur le piano à défaut d'harmonium.

Le capitaine avait placé au salon, pour la circonstance, son tableau de Marie étoile de la mer. C'est une très belle toile. On voit la Vierge dans une partie du tableau,et au bas l'"Arctic", voguant voiles ouvertes, sur une mer favorable; et au bas, ces paroles de Marie aux marins : "Venez à moi, mes enfants; c'est ici le pôle Nord".

Cette toile a été peinte à Sillery, par une religieuse, du couvent de Sillery, une cousine de notre capitaine. C'est un très beau tableau.

× × ×

Plus on avance vers le nord, plus nombreux sont les oiseaux de mer. on voyage a umilieu de centaines, je devrais dire plutôt de milliers de ces habitants du Nord, des goélands, des pigeons de mer, des murs, des canards, etc. On en voit des milliers sur les icebergs ; c'est sur les glaces qu'ils prennent leur repos.

× × ×

13, Lundi, 8 a. m.—Il pleut. La brise du sud-ouest est forte, et nous filons 8 milles à l'heure.

La nuit dernière, nous avons rencontré un iceberg énorme, percé d'une porte. Le bloc nous rappelait la Porte St Louis, de la Grande Allée, de Québec.

11.30—La vigie signale un immense champ de glace, à l'avant. C'est le commencement de nos tribulations. Nous arrivons au "Midd'e Park", tant redouté des marins, et si dangereux pour les bateaux qui n'ont pas la force de résister aux glaces du nord ! Mais l' "Arctic" est un vaillant lutteur—il a fait ses preuves, et son nom est porté au cahier d'honneur du premier rang, parmi les plus vaillants. En avant à travers les glaces, et que le ciel nous protège ! En général, le "Middle park", a 250 à 300 milles de longueur sur autant de largeur. Ces îles flottantes sont faites des glaces des baies de la mer, et des détroits environnants. A l'heure qu'il est, nous sommes en plein dans la débâcle des glaces du nord. Il faut s'attendre à en rencontrer en grande quantité. Il faudra se resserrer vers la côte du Groenland. Là, nous n'aurons que les dentelles des champs de glace.

2 p. m.—Nous venons de traverser, sans avarie, la première partie des îles flottantes. Un autre proie est en vue, nous y serons bientôt, car l' "Arctic" glisse en eau claire et fait ses huit noeuds à l'heure. Au milieu de glaces, notre bateau est chez lui, dans son élément.

× × ×

Il pleut. La pluie est froide ; une pluie de fin de novembre—au pays de "chez nous". Sur quelques-unes des îles de glace, que nous rencontrons, il y a des petits ruisseaux et des petites rivières,—aussi grands que le Ruisseau-des Chênes, et la jolie petite Rivière David—de mon pays. Ces rigolets coulent d'un bord à l'autre de l'île. On y voit souvent des petits poissons, gros comme mon pouce, et longs comme mon crayon. Quelques-uns ne pouvant suivre le courant, restent quelquefois échoués sur la glace, font le croche du froid et meurent.

× × ×

Depuis quelques jours, nous voyageons en compagnie d'une innombrable quantité de petits oiseaux de mer, à l'apparence la plus gentille. Ils sont noirs comme des geais, de leur tête ronde à leur queue en éventail. Leur ventre est blanc comme de la belle neige du nord. Ces petits marins de plume, ne laissent jamais la mer. Ils plongent à toute minute, et leurs plongeons se prolongent pendant des grands quarts d'heures. Les matelots de Terreneuve, accoutumés dans ces parages, et bien au fait des moeurs et des habitants de la mer, appellent ces oiseaux des "Mure" des "Gods", et des "Scuobs". On dit que leur chair est recherchée des gourmets et qu'ils se vendent jusqu'à $1.50 le couple, à Boston, à New-York et à Montréal. Chassé, un de nos quartiers-maîtres, un type, un original de grande envotée, les appelle, lui, "les petits oiseaux de la mer à poupa". Ce bon matelot a mille anecdotes à son crédit. Il ressemble comme deux gouttes d'eau à mon ancien "Turc" de St David. Il est actif, travaillant, sobre comme un poisson, et sûr, comme l'oeil du capitaine Bernier.

× × ×

5 p.m. — Toujours au travers des glaces. Je compte 55 icebergs en avant du bateau-éparpillés partout. Il y en a de toutes les formes et de toutes les dimensions. A tribord, à environ cinq milles, il y a tout un village de maisonnettes blanches adossées à une énorme montagne de glace. Tout ce paysage descend tranquillement la mer, en train de flottage, et sans s'éloigner d'un pas. On dirait la petite rue de Québec, connue dans la capitale, sous le nom de: Rue Sous le Cap."

Les îles flottantes augmentent au nombre et en grandeur. Mais il fait beau temps; le jour éclaire durant toute la nuit et il n'y a pas de brouillard. Dans ces conditions la neige découvre facilement les icebergs, et signale à l'homme du pont, la présence de ces malfaisants maraudeurs de la mer.

× × ×

10.30 p.m. — Je suis dans la cabine de l'homme de la roue — sur le pont, j'écris ces notes à la clarté du jour — et je vois aussi clairement qu'en plein midi à Montréal.

Joseph Lessard, premier quartier-maître est à la roue. Il fait calme, la brise est favorable, le gouvernail se mène pour ainsi dire tout seul. Lessard profite de ce bon temps pour me raconter une jolie petite histoire, que j'entre dans mes notes. C'est une épisode de sa vie de vieux loup de mer, car voilà bientôt trente ans, que Lessard voltige dans les cordages des bateaux.

"Le fait que je vais vous raconter, me dit-il, est arrivé il y a 25 ans et c'est aussi vrai que le grand mât est devant vous. J'étais matelot à bord d'une goélette commandée par le capitaine Gagnon, aujourd'hui second, à bord du "Druid". La goélette fit naufrage, dans le golfe, sur l'île St-Paul

A suivre sur la page 26

CONSEIL AUX MERES

Voulez-vous vos bébés bien portants ? S'ils souffrent et ne dorment pas, procurez leur un sommeil bienfaisant par le Sirop du Dr Fred. Demers. 2 r

L'ex-Gouverneur de l'Oregon

Se sert de Pe-ru-na, contre le Rhume c'est un Excel dans sa Famille, et Trouve que lent Remède.

CAPITOL BUILDING, SALEM, OREGON.

Peruna est connu de l'Atlantique au Pacifique. Nous recevons, de tous les états de l'Union, des lettres de félicitations et de recommandation au sujet de Peruna comme remède contre le catarrhe.

Le Dr Hartman reçoit tous les jours, une foule de ces lettres de toutes les classes de la société.

L'ouvrier, qui travaille en plein air, l'artisan, qui travaille à l'atelier, le commis, le journaliste, l'homme d'état et le prédicateur—tous s'accordent à dire que Peruna est le meilleur remède du siècle contre le catarrhe. Les orateurs et les acteurs, reconnaissant que le catarrhe est le plus grand ennemi, font tes plus grands éloges de Peruna.

Tout homme désireux de jouir d'une santé parfaite doit être exempt du catarrhe. Le catarrhe est presque universel, répandu presque partout. Peruna est la meilleure sauvegarde.

Le catarrhe débute par un rhume. Peruna ne fait pas que soulager le catarrhe, il le prévient.

Cet excellent remède contre les toux, les rhumes et le catarrhe devrait se trouver dans toutes les demeures.

Lettre de l'ex-Gouverneur de l'Orégon

L'ex-gouverneur de l'Oregon est un grand admirateur de Peruna. Il en a toujours chez lui. Voici une de ses lettres :

Etat de l'Orégon,
Département de l'Exécutif,
The Peruna Medicine Co., Columbus, O.

Chers Messieurs — J'ai eu l'occasion de faire usage, dans ma famille, de votre Peruna, contre le rhume et il s'est révélé un excellent remède. Je n'ai pas eu l'occasion de m'en servir contre d'autres maladies. Votre tout dévoué,
W. M. LORD.

Qu'on veuille bien remarquer que le gouverneur dit qu'il ne lui a pas été donné d'employer Peruna contre d'autres maladies ; c'est parce que la plupart des autres maladies débutent par un rhume. En employant Peruna pour soulager promptement le rhume, il protège sa famille contre d'autres maladies.

C'est ce que devraient faire toutes les autres familles des Etats-Unis. Gardez Peruna à la maison.

Catarrhe pendant dix ans

M. Charles S. Many, 12 rue Water, Ossining, N.Y., écrit:

"J'eus le catarrhe pendant dix ans et j'essayai nombre de remèdes qui me coûtèrent beaucoup d'argent, et qui ne me firent aucun bien. Bien loin de prendre du mieux, je paraissais empirer. J'avais les yeux injectés de sang, mon nez sentait si mauvais que j'avais honte de me trouver en présence de quelqu'un. Je faisais l'office de garde, la nuit, à la prison, et il me prenait des évanouissements tels qu'il me fallait me tenir après quelque chose pour m'empêcher de tomber.

Ayant lu quelque chose sur Peruna, je pris parti d'en faire l'essai. J'en pris en tout dix bouteilles et j'étais guéri du catarrhe et les attaques de vertige me quittèrent."

Va mieux et Pèse plus

M. Arthur H. Matthews, 442 rue Le Monte, Roxborough, Philadelphie, Pe, écrit:

"Je puis certifier du bien que Peruna m'a fait. Je me sens, sous plusieurs rapports, plus jeune que je ne l'étais il y a vingt ans. Bien que je n'en prenne pas régulièrement (ne croyant pas la chose nécessaire) j'en garde à la maison et je continuerai d'en avoir et d'en prendre au besoin. Depuis que j'ai fait usage de votre remède, j'ai engraissé de vingt livres.

Demandez à votre pharmacien l'Almanach de Peruna Gratuit pour 1907.

GRAPHOPHONES et REGISTRES "COLUMBIA"

Notre stock de graphophones est au complet pour faire face à la demande d'ici au premier de l'an.

PRIX de $10.00 à $150.00
A CREDIT OU AU COMPTANT.

Notre stock de régistres est aussi au complet lequel comprend au-dela de 15,000 régistres différents.

Prix: Cylindres **35c.** Disques de 7 pcs **35c.** Disques de 10 pcs **65c** et Disques de 12 pcs **$1.25.**

Chants français et anglais par les meilleurs artistes. Musique exécutée par les fanfares célèbres, telles que : La Garde Republicaine, Goldstream. Curtis, Banda Espanola, Prince's Military, Sousa Gilmore, London Military, Vienna' Czar Private Orchestral et Columbia'

FOISY FRERES,
210-216 rue Ste Catherine Est,
COIN SANGUINET.

SAXE

PENDANT DEUX JOURS SEULEMENT
Une Vente Exceptionnelle de ....

Pardessus et Complets

300 COMPLETS DE MESSIEURS

Toujours vendus $12.00 et $15.00. Les plus nouveaux modèles de cette saison, en une immense variété de tissus, et en draps noirs ou bleus. Toutes les grandeurs **$8.75**

PARDESSUS $9.75

Toujours vendus $15.00, en différentes sortes de draps, noirs et gris. Styles chics et modernes.

Pardessus Collet Fourré

en Loutre, en Mouton de Perse et en Chat Sauvage, depuis $20.00

Pardessus doublés en Fourrure

avec collets en Loutre, en Mouton de Perse ou en Chat Sauvage, depuis $40.00.

Pardessus " Marque 20e Siècle " en toutes sortes de tissus, en " Paddocks," et le plus nouveaux pardessus " Club " seyant à la perfection, de $15.00 à $30.00.

SAXE Magasin à rayons de Vêtements et Articles pour Hommes . . . . .
Angle Ste Catherine et St Laurent.

Attention ! Attention !

POELES ! POELES ! FOURNAISES ! FOURNAISES !

Ayant acheté la manufacture de **CHS GAUTHIER,** autrefois **Chs Guillemette,** nous voulons à cette occasion, accorder à tous ceux qui acheteront un POELE ou une FOURNAISE en fonte dont nous avons un ***CHOIX SANS EGAL,***

10 P.C.

de Réduction à notre Nouveau Magasin :

916 rue Ste Catherine Est.

IMPORTANT

Nous faisons toutes réparations et fournissons les morceaux pour le Poêle " DEFENDEUR "

N'oubliez pas notre autre établissement où nous fabriquons

COFFRES-FORTS, PORTE de VOUTES POELES en ACIER " LE HEROS "
ETC., ETC., ETC.

P. PARADIS
No 276 rue Craig est
En face du carré Viger.

Gin Kiderlen

Le Plus Pur. Le Plus Fort. Le Meilleur au Goût.

Fabriqué par la Distillerie "Netherlands," la plus considérable dans la Hollande, le Gin Kiderlen y est reconnu comme le meilleur et jouit d'une vogue immense.

S. B. TOWNSEND & CIE.
AGENTS POUR LE CANADA MONTREAL.

M&B

Nos Produits

sont à la portée de toutes les bourses, comme nos - - - -

(6) Pharmacies

sont à la portée de toute la population. Ne l'oubliez pas.

Vous pouvez vous en convaincre en lisant ce qui suit :

BANDES HERNIAIRES
Importations françaises

Synonymes de perfection dans l'ajustement, et supérieures à toutes pour la durée. Nous avons le meilleur choix possible pouvant satisfaire tous les cas. Les prix sont inégalables. 33 POUR CENT MEILLEUR MARCHE que le prix ordinaire. Une bande valant $1.00, pour 65 centins, et ainsi de suite.

LISEZ

	Valant	Nos prix
Pilules Noix Longues	25c	19c
Pilules Beecham's	25c	19c
Pilules Hamilton	25c	20c
Pilules Rouges	50c	33c
Pilules Moro	50c	33c
Pilules Williams	50c	33c
Pilules Dodds	50c	39c
Pilules Doan's	50c	39c
Pilules Stuart	50c	39c
Sirop Lambert	35c	25c
Sirop Mathieu	35c	25c
Sirop Gauvin	25c	15c
Sirop Demers	25c	15c
Sirop Coderre	25c	15c
Huile Electrique	25c	19c
Liniment Minard	25c	20c
Liniment 7 huiles	25c	20c
Pain Killer	25c	20c
Radway	25c	20c
Burdock Blood Bitters	$1.00	75c
Paines Celery Co	$1.00	65c
Sirop Fellow	$1.25	95c
Vin Mariani	$1.00	90c
Vin St Michel	$1.00	75c
Vin des Carmes	$1.00	70c

Une Offre Spéciale

Nous vendrons la semaine prochaine:

Vin des Trappistes des RR. PP. Oka à	82c
Ferrol, pour cette semaine seulement	75c
Eau Carabana	18c
Gants en caoutchouc valant $1.50 pour	79c
Sacs à eau chaude, valant $1.10 pour	49c
Seringue en caoutchouc valant $1.00 pour	70c
500 Irrigateurs en granit valant $1.50 pour	$1.00
Poudre Velouté de Lys 50c pour	28c
Sedlitz Chs Chanteaud 75c pour	45c
Peruna $1.00 pour	68c
Wampole $1.00 pour	68c
Eau Vichy 25c pour	15c

Nous rappelons au public que cette offre est pour la semaine qui va suivre.

Remèdes Français

	Valant	Nos prix
Carmine Lefrancq, grandes	$3.50	$2.75
Carmine Lefrancq, petites	$1.75	$1.49
Vin Vial	$1.25	95c
Sirop Roche	$1.50	$1.25
Fucomorrhum	$1.50	$1.15
Pepto-Fer Jaillet	$1.50	$1.20
Lydia Pinkham	$1.00	75c
Gude Pepto Mangan	$1.25	97c
Crème Orientale	$1.75	$1.50
Mennen's Talcum	25c	19c
Colgate Violet, poudre	25c	19c
Savon Cuticura	35c	25c
Savon Castille, 8 livres, pour		25c
Nourriture Nestle's	40c	36c
Allenbury, grandes	$1.00	85c
Allenbury, petites	50c	45c
Robinson Barley	25c	20c
Eau de Vichy	25c	18c
Seidlitz, les meilleures à		20c
Seidlitz, 2e qualité, à		15c

LUNETTES

Nous avons un assortiment de Lunetteries à notre pharmacie, coin Notre-Dame et Versailles.

Nous vendons à 33% de réduction sur les prix ordinaires.

Examen de la vue par notre opticien diplômé.

Toute communication à ce sujet par la malle aura notre prompte attention.

Nous sommes les seuls dépositaires pour la

Crème Lallemand

la meilleure préparation pour l'embellissement du teint. 25c la bouteille dans toutes les pharmacies.

Elixir Tonique et Reconstituant

Nous rappelons au public que nous sommes les seuls agents pour l'Elixir Tonique et Reconstituant.

Dans les cas de débilité générale, nervosité et comme reconstituant du système, cette préparation est sans égale.

Nous la recommandons d'une façon spéciale.

NOTEZ BIEN. — Nous avons donné des instructions spéciales à tous nos gérants et employés dans nos diverses pharmacies d'observer strictement la liste de prix ci-dessus jusqu'à nouvel ordre.

Signé: QUENNEVILLE & GUERIN.

Quenneville & Guérin,

700 Ste Catherine Est, Coin Visitation.
1393 Ontario, Coin St Hubert.
397 St Antoine, Coin Fulford.
1634 St Laurent, Coin Fairmount Annexe.
691 Ste Catherine, en face de la Traverse de Longueuil.
701 Notre-Dame Ouest, Coin Versailles.

A cette dernière, vous trouverez notre département de lunettes.

Vous qui sortez par les temps humides et froids,
Vous qui attrapez facilement le rhume,
Vous qui êtes sensibles de la gorge ou des bronches,
Vous qui êtes enroués, grippés ou enrhumés,
Vous qui crachez ou qui êtes oppressés,

PRENEZ LES

Capsules Crésobène

Nouvel Antiseptique Volatil aux propriétés merveilleuses.

Pour prévenir et guérir infailliblement :

TOUX,
MAUX DE GORGE,
LARYNGITES,
RHUMES,
GRIPPE,
INFLUENZA,
BRONCHITES,
CATARRHES,
ASTHME,
TUBERCULOSE, etc

Les Capsules Crésobène sont toujours vendues en flacons soigneusement enveloppés et cachetés, comme l'indique le fac-simile ci-joint. Sous aucune considération n'acceptez de Capsules Crésobène vendues de toute autre manière, elles ne sont pas les véritables et nous n'en pouvons garantir l'efficacité.

En vente chez tous les marchands de remèdes, envoyées aussi par la poste, dans toutes les parties du Canada et des Etats-Unis, sur reception du prix, 50c le flacon.

Dépositaire général : **Pharmacie Décary,** coin des rues Saint-Denis et Sainte-Catherine, Montréal.

1—mjan yw

TARIF

(Invariablement payable d'avance)

Pour Annonces Classifiées de "LA PRESSE"

EMPLOI DEMANDE. 10 cents pour 20 mots ou moins, et ½ cents par mot extra, chaque insertion.

ELEVES DEMANDES, 10 cents pour 20 mots ou moins, ½ cent par mot extra, chaque insertion.

Toutes les autres annonces "On DEMANDE" 25 cents pour 25 mots ou moins, et 1 cent par mot extra, chaque insertion.

CHAMBRES A LOUER, 10 cents pour 20 mots ou moins, et ½ cent par mot extra, chaque insertion.

TROUVE, 10 cents pour 20 mots ou moins, et ½ cent par mot extra, chaque insertion.

A LOUER, MAISONS, MAGASINS, ETC., 25 cents pour 25 mots ou moins, et 1 cent par mot extra, chaque insertion.

PROPRIETE A VENDRE, 25 cents pour 25 mots ou moins, et 1 cent par mot extra, chaque insertion.

PERDU, 25 cents pour 25 mots ou moins, et 1 cent par mot extra, chaque insertion.

CHANCES D'AFFAIRES, 25 cents pour 25 mots ou moins, et 1 cent par mot extra, chaque insertion.

PERSONNEL, 2 cents par mot, avec un taux minimum de 25 cents, chaque insertion.

AVIS SPECIAL

Le tarif ci-dessus est au COMPTANT avec la commande. Quand ces sortes d'annonces ne sont pas payées d'avance, il faut faire de nombreuses entrées, et le taux est, en conséquence, beaucoup plus élevé.

Nous n'entrons dans nos livres aucune annonce classifiée de moins de cinq lignes.

EMPLOIS DEMANDES

BUREAU DE PLACEMENT GRATUIT. 244 Craig Est, entre les rues Gosford et Bonsecours. Maind'oeuvre de toutes sortes fournie. Une visite des patrons est sollicitée. Bureau ouvert de 9 heures du matin à 5 heures du soir. Le samedi on ferme le bureau à 1 heure p.m.—Urbain Lafontaine, gérant.

COMPTABLE — Un bon comptable demande ouvrage du soir. Ecrire à Boîte 617 "La Presse." 24—3

COCHER — Jeune homme, sachant bien soigner et conduire chevaux, demande place, peut donner les meilleures références. Ecrire Boîte 648 "La Presse." 25—3

COUTURIERE — Vous trouverez une bonne couturière à domicile, avec références. 719 Demontigny Est. 26—1

EMPLOI DEMANDE — Mlle Julie De Buck, matrônière diplômée à l'hôpital civil de Gand, Belgique, No 235 rue Saint-Charles-Borromée, Montréal. 26—6

EMPLOI DEMANDE — Copies de musique. A l'encre de Chine, etc., manuscrits originaux et impressions à l'hectographe. Satisfaction garantie. S'adresser, 14 Avenue Cherrier 26-1

FEMME — On trouvera une bonne femme de journée au No 7 Tansley. 22—5

FERBLANTIER COUVREUR demande de place permanente, logé et chauffé, bons gages. S'adresser Edouard Paquette, Sainte-Scholastique, Qué., ou 159 Atwater. 24—6

FINISSEUSE — Une finisseuse dans les manteaux et fourrures demande emploi à domicile. S'adresser à Mme Rochon, 473 Ontario Est. 25—2

FEMME de journée. Vous trouverez une bonne femme de journée à 718 Wolfe. 26-1

GARDE-MALADE — Vous trouverez une bonne garde-malade pour dames, au No 73 Moreau, Hochelaga. 26—3

GARDE-MALADE — On trouvera immédiatement une garde-malade recommandée. 54 Cadieux. 26—1

HOMME marié, âgé de 30 ans, sobre, et honnête, demande emploi comme commis de bar, pouvant fournir meilleures références. Ecrire à Boîte 650 "La Presse." 25—3

HOMME de confiance demande place, sachant français et anglais, comme gardien, ou pour travailler dans une communauté, ou dans une famille privée, connaissant le soin des chevaux, soin des fournaises. Bonnes références. S'adresser au No 5 rue Woodyard, coin Saint-André et Notre-Dame, N. Bourassa. 26—1

HORLOGER — Jeune homme d'un an et demi d'expérience demande emploi comme horloger, sobre et honnête. Ecrire à R. Guertin, No 4 rue Saint-Laurent. 26—2

JEUNE HOMME connaissant les deux langues, avec expérience, comme sténoeur de livres et muni des meilleures références, demande place. Ecrire B. P. 40, Maskinongé, Qué. 22—6

JEUNE HOMME avec expérience, demande emploi comme commis de bar, ou département liqueurs, bonnes références. 1431 Sainte-Catherine Est. 24—3

JEUNE homme instruit dans les deux langues, demande une position quelconque, dans pharmacie préféré. A. B., 406 Est. Lagauchetière. 26—1

JEUNE HOMME, 20 ans, possédant bonne éducation commerciale, parle et écrit le français et l'anglais parfaitement, demande situation dans un bureau ou magasin. S'adresser J. A., 403 Sainte-Catherine Est. 25—3

JEUNE HOMME connaissant bien le soin des chevaux, demande place tout de suite. Ecrire boîte 17 "La Presse". 26—3

JEUNE HOMME demande emploi comme collecteur, ou teneur de livres. Ecrire J. B. L., 62 Saint-Denis. 25—3

JEUNE FILLE sachant la sténographie anglaise, française, clavigraphie, désire position dans un bureau. S'adresser à Mlle A. Morissette, 286 Saint-Denis. 25—3

LAVEUSE, REPASSEUSE — On trouvera bonne laveuse et repasseuse, allant à domicile. S'adresser par lettre ou le soir, rue Beaudry, 515, chambre B., 2e étage. 26—1

MENAGERE demande place dans une maison privée ou pension, bonnes références. Ecrire boîte 6 "La Presse". 26—1

MILLWRIGHT de 12 ans d'expérience dans les scieries, dont 3 dans les scies ruban, double coupe, sollicite emploi permanent et produira références de capacité et sobriété. Ecrire Boîte 649 "La Presse." 25—7

MLLE COUVRETTE, garde-malade. Références des dames et médecins. 6 années de pratique. 458 Drolet. 26—1

OUVRAGE DEMANDE — Personne compétente demande travail à la maison, soit copies à la machine, enveloppes adressées, écrivant rapidement sous dictées, connaissant sténographie et parfaitement le français et l'anglais. Adresser à 975 Saint-Jacques ouest. 26—1

STENOGRAPHE-CLAVIGRAPHISTE. — Une jeune fille diplômée en clavigraphie et sténographie, (anglais et français) désire se trouver un emploi. Excellentes recommandations. S'adresser par lettre à Boîte 578 "La Presse." 22—5

UNE BONNE FEMME demande des lavages de famille, chez soi, au No 467 St André. 26-1

ELEVES DEMANDES

ELEVES DEMANDES — Ecole du soir, 367 rue Delisle, Saint-Henri. Enseignement gratuit en anglais, arithmétique, etc. Les classes se font les mardis et jeudis, à 7.30 heures. 6—27

ELEVES DEMANDES — Pascal Desrenouchamps, 835 rue Saint-Denis, 1er prix de flûte, solfège et harmonie du Conservatoire Royal de Liège, Belgique. m.j.s.n

ELEVES DEMANDES

ELEVES DEMANDES — Sténographie française et anglaise, 150 mots par minute en trois semaines. Clavigraphie gratis. Tenue des livres, arithmétique, correspondance, travail de bureau, français, latin, anglais, enseignés rapidement. Positions assurées, diplômes accordés. Meilleur marché qu'ailleurs. 169A avenue Hôtel de Ville. 27.29.1

ELEVES DEMANDES — Une dame anglaise, connaissant parfaitement le français, donne des leçons d'anglais. Progrès rapide et prononciation correcte garantis. Bas prix. 169A avenue de l'Hôtel de Ville. 27.29.1

ELEVES DEMANDES — Voulez-vous apprendre l'anglais ou le français? Voulez-vous apprendre la sténographie anglaise ? Nous garantissons de 100 à 150 mots à la minute en 30 jours, et une position payante. Voulez-vous apprendre la tenue des livres ? Nous pouvons vous l'enseigner en 3 mois, par le fameux système Goodwin. Nous enseignons aussi la télégraphie en 3 ou 4 mois. Adressez-vous pour taux spéciaux à Moon's Syllabic Shorthand and Business College, salle Karn, 468 rue Sainte-Catherine. 21—6

ELEVES DEMANDES — Leçons de dessin, peinture, piano, mandoline, ouvrages à la peinture, toiles, portraits fait sur commande. 319 rue Saint-Denis. 26—1

ELEVES DEMANDES — Leçons de piano données à domicile, ou à 19 avenue de l'Hôtel de Ville, prix modérés. 24—3

ELEVES DEMANDES — Mlle LaRue donnera leçons privées français, anglais, piano, au No 322 Sainte-Catherine Est, près de l'église Saint-Jacques, ou à domicile. 26-1

ELEVES DEMANDES — Institut Sténographique Elle, 492 Sainte-Catherine Est. Tél. Est 2807. Sténographie Elle, la seule permettant d'écrire 120 mots par minute en 20 leçons. Cours commercial complet, conversation anglaise, méthode rapide naturelle. Copies clavigraphiées. 1.4.6

LECONS privées d'anglais, grammaire et conversation, progrès rapideas, $2.50 par mois. 243 St Christophe. 26-1

MADAME A. THERIEN, 152 rue Saint-Denis. Leçons de grammaire, sténographie, françaises et anglaise, clavigraphie, arithmétique. Cours le jour et le soir. 26—3

T. A. SIMPSON, 352 rue Sainte-Catherine Ouest, professeur de violon, banjo, mandoline et guitare. Vingt ans d'expérience. Conditions faciles. 6—24

HOMMES, GARCONS DEMANDES

APPRENTI — On demande un apprenti tailleur et une fille de deux ans d'expérience, chez C. O. Gravel, 1727 Sainte-Catherine Est, Hochelaga. 22—6

APPRENTI HORLOGER — On demande un apprenti horloger, chance exceptionnelle pour un jeune homme intelligent, désirant apprendre le métier. 248 Sainte-Catherine Est. 26—1

APPRENTI typographe, connaissant un peu les presses, 2 ou 3 ans d'expérience, position d'avenir. S'adresser avant 9 heures, 80 Iberville, près Sainte-Catherine. 25—2

AIDE DEMANDE — Jeune homme de bonne réputation pour perndre charge d'un bureau. Références, 496 rue Sainte-Catherine Est. Lundi. 26—1

BROYEURS de pulpe expérimentés demandés et ouvriers pour moulin à pulpe. Ecrire expérience, etc., à Boîte 25 "La Presse." 26—1

BON SALAIRE — Hommes demandés partout, pour poser enseignes, distribuer circulaires, échantillons, etc. Pas de sollicitations. Universal Adv. Co., Chicago. 24—1

BISEAUTEURS de vitres. On demande des biseauteurs, chez O'Shea, Bisson et Cie, 1464 et 1468 Saint-Laurent. 26—1

BOURREURS demandés immédiatement. S'adresser chez Rolland Frère, manufacturiers de meubles, 322 Notre-Dame Est. 25—2

COMMIS — On demande un bon vendeur pour la marchandise sèche, jeune homme préféré, avec bonnes références. S. Thibaudeau, Saint-Jérôme, comté Terrebonne, Qué. 26—1

CUISINIER — On a besoin à l'hôtel Dufresne, d'un cuisinier, bon salaire. S'adresser à l'hôtel Dufresne, Trois-Rivières, Qué. 26—1

CHEF d'hôtel expérimenté demandé; il devra être compétent, pas de pâtisserie. S'adresser immédiatement à l'hôtel des Bains Turcs, avenue du Collège McGill, partant de la rue Sainte-Catherine 26—1

Coupeur de Blouses

On demande un coupeur expérimenté. Bonne position à un homme compétent. S'adresser Salem Co, Ltd., 323 rue Saint-Jacques. 26—1 F

CIGARIERS compétents demandés. S'adresser E. Youngheart and Co., 149 rue Saint-Maurice. 22—6

COMMIS voyageurs demandés par une fabrique de vins et de liqueurs françaises, ainsi que d'importation en général, désire voyageurs pour 1er janvier, donner expérience et références en écrivant à Boîte 542 "La Presse." 21—6

COIFFEUR de premier ordre demandé immédiatement, pour dames. Spécifier salaire désiré et détails sur ce que l'on peut faire. S'adresser à E. Miles, 37 rue Sparks, Ottawa. 24—6

COLLEUR compétent demandé pour toutes sortes de boîtes de carton. Bons gages et ouvrage continu. S'adresser à The Major Manufacturing Co., Limited, 116 rue Craig Ouest. 26—1

CHAUFFEUR demandé ayant un certificat de 3me classe. S'adresser entre 2 et 3 samedi après-midi, ou 9 et 10 lundi matin, à 863 rue Craig est. 26-1

DOMESTIQUES — On demande domestiques, un garçon ou une fille de table, et une femme de chambre. S'adresser à 338 rue Lagauchetière Est. 26—3

FORGERON — Un bon forgeron est demandé à Saint-Hilaire, place à l'année, avec bon salaire. S'adresser A. Leduc, Saint-Hilaire. 24—6

FORGERON expérimenté demandé. Parlant anglais et français. Ecrire donnant expérience, références, etc., à Boîte 27 "La Presse." 26—1

GARCON demandé pour prendre les commandes et répondre au téléphone, devra axoir de bonnes références. S'adresser entre 7 et 8 a.m. et 5 p.m., 1840 Ontario Est, coin Cuvillier. 26—1

GARCON demandé pour conduire une presse Gordon. J. H. Oxley, 230 rue Craig Ouest. 26—1

GARCONS — On demande des garçons pour ouvrage facile et léger. S'adresser département des parapluies, 10 rue Saint-Pierre. 26—1

GARCON — On demande immédiatement un garçon d'environ quinze ans, pour le bureau, connaissant la sténographie et clavigraphie. S'adresser 235 rue Maisonneuve. 26—1

HOMMES demandés, qui veulent être bien habillés. — Nous vendons nos habillements et nardessus faits sur mesure, meilleur marché que ceux achetés tout faits. Venez voir les valeurs que nous vendons à $10, $12 et $15, pour pardessus ou habillements, faits sur mesure. Pantalons, $3, $4, $5. Trois magasins, 564 Saint-Paul, 61 et 502 Sainte-Catherine Est, Montreal Custum Tailoring Co. 15—12

HOMMES — L'Industrielle, Compagnie d'assurance sur la vie, demande des agents avec promesse de promotion à des hommes travaillant. S'adresser à A. G. Casault, surintendant, 502 Sainte-Catherine Est. 19—8

HOMMES demandés partout, bons gages, pour distribuer des circulaires, annonces, clouer des affiches, etc. Pas de sollicitations. Adresse : National Distributing Bureau, 100 Oakland Bank Bldg., Chicago, Ill. 1.6

HOMMES actifs demandés partout, $25 à $30 par semaine. Pour distribuer circulaires, paquets, surveiller les annonces extérieures. Expérience pas nécessaire. Nouveau système. Ecrire : Merchants Out Door Advertising Co., 79 Dearborn St., Chicago. 26—1

HOMMES de confiance demandés dans chaque localité du Canada, pour annoncer nos marchandises, clouer des pancartes sur les arbres, les clôtures, les ponts et tous les endroits en vue, et pour distribuer des annonces. Commission ou salaire, $3.00 par mois et dépenses, $4.00 par jour. Position stable à de bons hommes. Expérience pas nécessaire. Pour détails, écrire à Empire Medicine Co., London, Ont. 21—6

HOMMES, GARCONS DEMANDES

HOMMES — On demande de bons hommes ayant de l'expérience comme solliciteurs, ceux ayant déjà acquis cette connaissance en assurance, seront préférés. Références requises. S'adresser par lettre, à Boîte 566 "La Presse." 22—n

HOMMES demandés pour représenter des Pépinières Internationales. Accessoires, y compris caisse d'échantillons gratis. Plusieurs bonnes vacances. La nouvelle saison commence. Le meilleur traitement garanti, remises régulières, plus hauts gages. Pour conditions écrire à Luke Brothers Company, Montréal. 270—mjs—n

HOMME compétent demandé immédiatement pour conduire une machine à tenons de porte et châssis; aussi un homme pour conduire un rabateur à moulures de portes et châssis. S'adresser à C. P. Willey surintendant de la manufacture Shearer Brown et Wells, 225 rue Saint-Patrice. 26—1

HOMME — On demande immédiatement un bon homme pour prendre charge d'un magasin de barbes faites, devra être bien recommandé. S'adresser à Boîte 619 "La Presse." 24—6

HOMMES — On demande des hommes pour apprendre le métier de barbier. Le collège de barbiers Moler a ouvert une de ses fameuses écoles à Montréal, au No 119 rue Craig Ouest. Un prix spécial pour les premiers vingt élèves. Les gradués gagnent de $10 à $18 par semaine. Trente écoles par tout le Canada et les Etats-Unis. Catalogue gratuit. 24—n

JEUNES GENS demandés comme chauffeurs et serre-freins. Expérience pas nécessaire. Plus de 500 positions disponibles actuellement. Bons gages d'entretien pour mécaniciens et conducteurs. $15 et $200 par mois. Instructions par malle chez vous sans nuire à votre occupation actuelle. Nous aidons chaque élève à se trouver une position. Ne différez pas. Ecrivez aujourd'hui et demandez le catalogue gratuit ; instructions et formules de demande. National Railway Training School, inc., E., 44 Boston Block, Minneapolis, Minn., E. U., A. 27.29.1

IMPRIMEUR — On demande un bon imprimeur d'expérience, vif et sobre, capable de diriger une boutique de jobs, et un journal hebdomadaire. Bon salaire. Ecrire Boîte 646, bureau de "La Presse." 25—3

JEUNES GENS demandés pour remplir des positions de premier ordre comme télégraphistes. L'école de Télégraphie Moon est mieux outillée pour enseigner ce sujet que toute autre école. Le directeur, à la tête de cette école, est un opérateur pratique et un employeur de trafic de 12 ans d'expérience sur la ligne du C. P. R. Nous traitons le sujet d'une façon intéressante et nous pouvons qualifier des opérateurs rapidement pour la télégraphie commerciale que pour la télégraphie des chemins de fer en trois à quatre mois. Passage de chemin de fer payé jusqu'à $5.00. Conditions de paiement faciles, et une réduction spéciale de $5.00 accordée à tous ceux qui présenteront cette annonce. Pour prospectus, écrire aujourd'hui à Ecole de Télégraphie Moon, sadie Karn, 468 rue Sainte-Catherine Ouest, Montréal. 21—6

JEUNE HOMME — On demande un jeune homme comme commis, de 16 à 17 ans. S'adresser 213 Saint-Paul. 26—1

JEUNE HOMME ou garçon fort demandé pour aider à faire travaux de ferme. De préférence un parlant l'anglais. S'adresser à la ferme Fraser, Rapides Lachine. 23—1

JEUNE HOMME demandé, ayant fait un cours commercial et ayant de l'expérience dans un bureau. Spécifier le salaire demandé. S'adresser par lettre à boîte postale 2168, Montréal.

JEUNES GENS forts demandés comme chauffeurs et serre-freins, sur les chemins de fer canadiens et autres chemins de fer. Expérience pas nécessaire. Chauffeurs, $100 par mois; deviennent mécaniciens et gagnent $200. Serre-freins $75; deviennent conducteurs et gagnent $150. Dites la position que vous préférez. Dites l'âge, la hauteur, le poids — Important.— Association des Chemins de Fer, chambre 146, 227 rue Monroe, Brooklyn, N. Y.

JEUNES HOMMES FORTS comme chauffeurs et serre-freins sur des chemins de fer Canadiens et autres. Expérience inutile, chauffeurs $100 par mois; deviennent ingenieurs et gagnent $200. Serre-freins $75; deviennent conducteurs et gagnent $150. Nommez la position préférée. Age: de 20 à 30 ans; plus de 140 livres et cinq pieds et cinq pouces. Railway Association, aux soins de "La Presse," Montréal. 26—s,n

LEUNE HOMME — On demande un jeune homme pour travailler dans le bureau, des références exigées. S'adresser 289 rue Saint-Paul. 26—1

JEUNE HOMME — On demande un jeune homme comme assistant tailleur coupeur. S'adresser R. Charlebois, 111 Notre-Dame ouest. 26—1

JEUNES GENS demandés. Cours complet de sténographie, jour et soir. S'adresser Ecole de Télégraphie, Monument National, Montréal. 26—6

JEUNES GENS forts demandés comme chauffeurs et serre-freins, sur les chemons de fer canadiens et autres chemins de fer. Expérience pas nécessaire. Chauffeurs, $100 par mois ; deviennent mécaniciens et gagnent $200. Serre-freins, $75 par mois, deviennent conducteurs et gagnent $150. Dites la position que vous préférez. Dites l'âge, la hauteur, le poids — Important. — Association des Chemins de Fer, chambre 146, 227 rue Monroe, Brooklyn, N. Y. 2—M—n

JEUNE HOMME demandé pour conduire un tombereau. S'adresser immédiatement 1212 Sainte-Catherine Est, coin Parthenais.

JEUNE HOMME — On demande un jeune homme sachant les deux langues, pour ouvrage de bureau. Mentionner références et salaire. Ecrire à boîte 23 "La Presse." 26— 26—1

JEUNE HOMME demandé comme cocher, pour avoir soin de la fournaise et se rendre utile à la maison. Références. S'adresser 250 rue de la Montagne. 25—2

LETTREUR — On demande un lettreur de première classe, chez J. Charlebois, 25 rue Chaboillez. 22—6

MENUISIERS — On demande des menuisiers pour travailler à l'intérieur. S'adresser à 246 rue Beaudry, après 6 heures. 26—2

MENUISIERS — On demande des bons menuisiers-charpentiers, pour construction de réfrigérateur, ouvrage pour l'hiver. S'adresser Wilfrid Chapleau, 262 Dorchester, entre Saint-Denis et Sanguinet. 25—2

PLOMBIERS — On demande un bon plombier poseur d'appareils et gaz. Ouvrage permanent. S'adresser Lachapelle, 1405 Chaussé, à Delorimier. 25—2

PLOMBIER demandé, chez R. H. Larin. S'adresser entre 7 et 8 heures a.m. ou après-midi, 5 p.m., 1840 Ontario Est, coin Cuvillier. 26—1

ROULEURS de cigares demandés, "bunch Makers" pour ouvrage "rerolled". McKelvis prix payés à de bons ouvriers. S'adresser à L. Lewis and Co., 561 Saint-Paul. 26—6

Riveurs Demandés

immédiatement pour travaux de ponts de chemin de fer. Gages $3.25 par jour. De l'ouvrage jusqu'à la fin de décembre.

S'adresser au département du travail du C. P. R., rue Donegani, tous les jours, dimanche compris. 26—3 F

REPRESENTANTS — Si vous êtes sans emploi, désirez-vous améliorer votre position employer vos loisirs à un ouvrage agréable, payant jusqu'à $25 par semaine? Demandez notre offre spéciale. Cie Déry et Fils, Montréal. 213—mjs—n

TAILLEURS de cuir et tailleurs de fournitures demandés pour ouvrage fin de femme. Ouvrage continu à des hommes compétents. Smardon et Percival, 92 Beaudry, 3e étage, après 6 heures. 463 Cuvillier. 26,28,1

TAILLEUR — On demande un bon tailleur, devra parler l'anglais. Aussi une jeune fille pour la couture, parlant l'anglais. S'adresser 13 Place du marché Saint-Laurent. 26—1

Vendeurs Demandés

De bonnes positions pour des commis expérimentés dans la nouveauté. S'adresser immédiatement à La Cie Hamilton, 583 à 587 rue Sainte-Catherine Ouest. 26—1 F

VENDEURS demandés pour librairie de fantaisie et de famille; patins, jouets. Doivent parler l'anglais et le français. S'adresser au gérant de la Cie S. Carsley, limitée. 26—1

Epargnez-vous des troubles et des démarches inutiles

LAISSEZ VOS PETITES ANNONCES A LA

Succursale No 36

LIBRAIRIE

MADORE

2 Cote du Beaver Hall

Vous paierez les mêmes taux qu'aux bureaux de LA PRESSE.

HOMMES, GARCONS DEMANDES

VOITURIER — On demande un homme à bois, aussi un forgeron. S'adresser Denis et Lebeau, coin Logan et Visitation. Le soir, 231 Visitation. 22—6

$12.00 par semaine, pension et dépenses, à des personnes énergiques et de bon caractère, pouvant parler et écrire l'anglais. The John C. Winston Co., Ltd., Toronto, Ont. 182—Ms—n

VOYAGEUR — On demande pour une épicerie licenciée en gros, un voyageur avec expérience, pour la ville. Mentionner où employé. Ecrire à boîte 91 "La Presse". 5—Ms—n

VOYAGEUR — On demande un voyageur de commerce expérimenté, pour représenter une maison de remède dans la province de Québec; il devra être strictement tempérant et parler anglais et français couramment. En vous adressant envoyez certificats, nom du dernier patron et salaire attendu. Ecrire Boîte 600 bureau de "La Presse." 24—3

VOYAGEUR — On demande pour une maison de gros un voyageur pour la campagne, avec expérience dans l'épicerie et les liqueurs. Mentionner où employé. Ecrire à boîte 89 "La Presse". 5—Ms—n

VOYAGEUR demandé pour la province de Québec, par une des meilleures épiceries de gros de cette ville, bons gages payés à un homme compétent. Ecrire à boîte 2 "La Presse". 26—1

FEMMES, FILLES DEMANDEES

BONNE — On demande une bonne d'enfants sachant coudre et parler l'anglais. S'adresser chambres 111 et 113, hôtel La Corona, entre 2 et 3 heures p.m. 25—3

BONNE — On demande une bonne pour avoir soin d'un jeune bébé, de 9 a. m. à 7 p. m. Références exigées. S'adresser à 226 Sherbrooke Ouest. 26—1

BONNE — On demande une bonne d'enfants au No 408 Saint-Denis, avec de bonnes références. 26—1

BONNE — On demande une bonne d'enfants. S'adresser au No 230 Sherbrooke Est. 26—1

CUISINIERE — On demande une bonne cuisinière, avec références, 518 Mentana.

COMMIS

On demande des filles comme commis pour départements de JOUETS et VERRERIE, parlant l'anglais et le français. S'adresser chez O. Lemire & Cie, 1163 Saint-Jacques. 23-n F

CUISINIERE — On demande une cuisinière au No 354 Sherbrooke Est. 26—1

COUTURIERE — On demande une bonne couturière, et une fille de chambre recommandée. 412 Saint-Denis. 26—1

COUTURIERES — On demande des filles de moulin et des filles de tables pour les chaussures. S'adresser au No 292 Saint-Paul. 26—6

CHANCE exceptionnelle pour jeune fille de la campagne préférée — enseignement comme modiste, pensionnée, logée, en échange de petits services, dans une famille de deux personnes. S'adresser 548 Parc Lafontaine. 28—1

CUISINIERE — On demande une cuisinière de premier ordre, pour grande maison, bons gages, références exigées. S'adresser 562 Mentana. 26—3

FAISEUSES de chemises, pantalons et overalls demandées, pour travailler au moulin électrique. Bons gages. Montreal Shirt and Overall Co., 1446 Hôtel de Ville, Mile-End.

FEMME demandée. Doit être bonne plaiste, lire et écrire le français et l'anglais ; doit aussi connaître la clavigraphie. S'adresser à The Leach Piano Co., Ltd, 560 rue Sainte-Catherine Ouest. 25—2

FEMME — On demande une femme d'âge moyen ou jeune fille pour légers travaux du ménage et aider à avoir soin des enfants. Références. S'adresser 18 Chemin Sainte-Catherine, Outremont. 26—1

FEMMES demandées pour faire des ceintures hygiéniques. Tissus taillés prêts à coudre $1.20 la douzaine. Envoyez enveloppe timbrée que vous adresserez vous-même. Lonox Co, Dépt. 345, Chicago. 26—1

FILLES actives — deux — demandées, dans la salle du repassage. S'adresser immédiatement au département de la buanderie. 10 rue Saint-Pierre. 24—3

FILLES — Cinquante filles demandées de 18 à 25 ans, pour ouvrage léger, devront parler anglais et français, emploi permanent, et bons gages. Northern Electric Mfg. Co., coin Notre-Dame et Guy. 25—6

FILLES DEMANDEES

Pour marquer et assortir ; aussi filles intelligentes pour apprendre, Troy Laundry Co., 35 chemin du bas de Lachine, Verdun. 24—3 F

FILLES — On demande des jeunes filles pour travailler dans les marinades, ouvrage permanent, bons gages. S'adresser Oxo Co., Ltd., coin Drolet et Montroyal. 25—6

FILLES — On demande des filles pour tapisser les valises. S'adresser chez Lamontagne, Limité, Bloc Balmoral, rue Notre-Dame Ouest. 26—1

FILLES — On demande des poseuses d'empeignes, des préparateuses, des filles de table et des apprenties. S'adresser M. Bonin, 467 Panet. 26—1

FILLE — On demande une jeune fille pour travail de magasin ; elle devra parler français et anglais. Small Bros, peintres d'enseignes. 23 rue Bleury. 26—1

FILLE — On demande une fille générale sachant faire la cuisine. Bon salaire, petite famille. S'adresser 136 Cherrier. 26—1

FILLE DE CHAMBRE — On demande une fille de chambre. 324 Saint-Denis. 26—1

FILLE demandée pour travailler à la "mangle". S'adresser Queen Jubilee Laundry, 583 avenue Laurier, ville Saint-Louis. 25—2

FILLE DE CHAMBRE — On demande une fille de chambre au C. P. R. Stock Yard Hotel, 1584 rue Ontario Est. 25—2

FEMME DE JOURNEE — On demande une femme de journée. Références exigées, 78 avenue Union. 26—1

FILLE, ayant huit ans d'expérience comme confectionneuse dans l'empaquetage et étiquettage des thés, cafés, épices et liqueurs, et aussi bonne caissière, demande une position quelconque. Ecrire boîte 4 "La Presse". 26—3

FILLE demandée pour aider au ménage dans une petite famille. Bon chez-soi. 61 avenue Claudeboye, un bloc à l'ouest de Atwater, passé Dorchester. 26—1

FINISSEUSES - OPERATRICES — On demande finisseuses, opératrices presseurs, tout pour pantalons, aussi des apprentis. S'adresser 854 Saint-Laurent, ou 472 Guy. Semi-Ready. 26—1

GOUVERNANTE demandée. Doit parler l'anglais. S'adresser à Mme Llerech 731 avenue Grosvenor, Westmount. 22—6

FEMMES, FILLES DEMANDEES

INSTITUTRICE — On demande une institutrice diplômée française, et sachant enseigner l'anglais, pour une école dans un village de campagne, près de la ville, bon salaire. Ecrire boîte 7, "La Presse". 26—4

INSTITUTRICES DEMANDEES — Nous avons immédiatement besoin de 4 institutrices pour la campagne. S'adresser au bureau des Institutrices Catholiques, 572 Berri, Montréal. 26—1

JEUNE FILLE de bonne conduite, parlant les deux langues et connaissant l'ouvrage de bureau, demandée. Donnez certificats. Ecrire Boîte 13 "La Presse." 26—1

JEUNE FILLE respectable, de la campagne demandée en qualité de servante générale; pour petite famille, 98 avenue Columbia. Téléphone Westmount 791. 26—1

JEUNE FILLE arrivant de France, demande place de fille de chambre, et fait cuisine française, gages, $17 par mois. Bonnes références. Ecrire à Boîte 11 "La Presse." 26—1

JEUNE FILLE demandée pour aider aux travaux légers du ménage et prendre soin du bébé. A. E. Warren, 131 rue Stanley, 3e porte. 26—1

JEUNE FILLE demandée pour ouvrage léger du ménage. Doit parler français. S'adresser lundi, de 9 a.m. à 6 p.m., 626 rue Sherbrooke Ouest, angle Crescent. Tél. Up 203. 26—1

JEUNE FILLE arrivant de France, demande place de servante générale. Gages $12.00 par mois. Bonnes références. Ecrire à Boîte 9 "La Presse." 26—1

JEUNES FILLES très actives demandées pour travailler dans les fleurs artificielles. S'adresser No 29 rue Saint-Gabriel. 22—6

MODISTE — On demande une bonne modiste de robes qui coud dans les familles privées. Inutile de se présenter sans être capable. S'adresser immédiatement, 99 Sainte-Catherine Est. 26—1

OPERATRICES demandées pour travailler dans nos départements de lingerie, de blouses et de chemises, et gagner les meilleurs gages à Montréal, 10 rue St Pierre. 8—42

OPERATRICES demandées dans tous les départements. S'adresser immédiatement à John P. Black and Co, Ltd., 183 rue Vitré. 255—n

OPERATRICES de chemises demandées pour toutes parties. S'adresser à Smith and McKeown Co., 16 rue Côté. 23—6

OPERATEURS — On demande deux opérateurs pour machine à cramper les renforts, au No 230 rue Sainte-Marguerite, Saint-Henri. 26—6

OPERATRICES demandées pour faire blouses et chemises; aussi jeunes filles pour coudre des boutons. A. H. Sims Co., Limited, 54 rue Latour. 24—6

OPERATRICE expérimentée demandée pour chemises. Les meilleurs gages. Brow et Asheroft. 595 rue Saint-Paul. 26—1

OPERATRICES demandées pour faire des faux-cols et chemises molles; aussi filles pour apprendre. S'adresser Hudson Bay Knitting Co., 40 rue Saint-Antoine, dernier étage. 26—1

OPERATRICES expérimentées demandées pour blouses de soie, emploi permanent et meilleurs gages. S'adresser The American Silk Waist Co., 20 rue Saint-Georges. 26—8

OPERATRICES — On demande 10 opératrices pour les chemises molles. S'adresser à Miss Poliquin, 3ième étage, 4 rue Lemoine.

PLIEUSE — On demande une fille ou femme sachant un peu de reliure et plier les brochures. Bons gages. Position permanente. S'adresser par lettre à boîte 8 "La Presse". 26—2

PAQUETEUSES — On demande pour une fabrique de tabac haché, des paqueteuses, ayant de l'expérience si possible. S'adresser à 107 rue Saint-Antoine. 26—1

PERSONNE demandée pour faire la cuisine, dans une famille à la campagne. Bon chez-soi pour personne sérieuse. Ecrire à Chs. Caron, Rougemont, P. Q., ou s'adresser à Mme Charest, 400 Montcalm. 21—6

PIQUEUSES — On demande des piqueuses expérimentées pour colets; aussi des apprenties. Gages de $6.00 à $8.00 par semaine. S'adresser immédiatement à M. Powers. The Standard Shirt Co., 213 avenue Delorimier. 23—4

SAUCEUSES de chocolat demandées. S'adresser 370 rue Saint-Antoine. 26—1

VENDEUSES

demandées pour notre rayon des jouets. S'adresser tout de suite à La Cie Hamilton, 583 à 587 rue Sainte-Catherine Ouest. 26—1 F

VENDEUSES demandées pour articles de fantaisie, jouets et livres. Doivent parler l'anglais et le français. S'adresser au gérant de la Cie S. Carsley, limitée. 26—1

SERVANTES DEMANDEES

SERVANTE — On demande une servante générale pour une petite famille. S'adresser à 140 Visitation. 17—n

SERVANTE — On demande immédiatement une servante générale, gages $12 par mois. S'adresser à 21 Laval. 21—n

SERVANTE — On demande une servante. Recommandations requises. Bons gages. S'adresser 897 rue Saint-Denis, près de l'avenue Duluth. 23—6

SERVANTE générale. On demande une servante générale, au No 860 de la rue Saint-Hubert. Pas de lavage, ni repassage. 24—6

SERVANTE — On demande une servante générale, sachant faire la cuisine. Pas de lavage. S'adresser 290 rue Prince Arthur. 24—6

SERVANTE — On demande une servante au No 43 rue Drolet. Bons gages. 25—6

SERVANTE générale demandée, devra avoir de bonnes références. S'adresser 4460 rue Sherbrooke ouest. 25—2

SERVANTE DEMANDEE — Une personne âgée trouvera un bon emploi comme servante, chez M. H. Courtois, 2 Berri. 25—2

SERVANTE — On demande une servante générale bien recommandée, au No 94 rue Cherrier. 26—1

SERVANTE demandée, d'un âge moyen, pas de lavage ni repassage, bons gages. S'adresser 1983 Saint-Jacques. 26—1

SERVANTE — On demande une jeune fille comme servante, dans une petite famille, pas d'enfant, ni lavage, pourra coucher chez elle. 864 Saint-Hubert. 26—1

SERVANTE — On demande une servante au No 478 Saint-Denis. 25—2

SERVANTE — On demande une servante générale. S'adresser 65A avenue Viger. 26—1

SERVANTE générale demandée dans une petite famille. S'adresser en 10 et 12, 112 avenue Irvine. 26—1

SERVANTE — On demande une servante générale, chez M. F. E. Fontaine, 167 rue Laval. Lavage en dehors, bons gages. 26—n

SERVANTE — On demande une bonne servante, pas de lavage, pas d'enfants, bons gages, références. S'adresser au No 567 St André. 26-1

SERVANTE — On demande une servante dans une famille privée. S'adresser 197 Sanguinet. 26—1

SERVANTE — On demande une servante générale, lavage en dehors, bons gages. S'adresser 25 rue Ernest, près Carré St Louis. 26-1

SERVANTE — On demande immédiatement une personne capable et recommandée pour soins du ménage, dans petite famille, pas de lavage, bons gages 424 Ve Mont-Royal. 26—6

SERVANTE — On demande une servante générale pour une famille de 2 personnes. Pharmacie Leduc, coin Sherbrooke et Saint-Denis. 26—1

SERVANTES DEMANDEES

SERVANTE générale et une bonne d'enfants demandées, au No 486 Sherbrooke Est. 26—1

SERVANTE — On demande une servante générale. Bons gages. S'adresser No 3176 Notre-Dame. 26—1

SERVANTE — On demande une servante générale au No 251 avenue Hôtel de Ville. 26—1

SERVANTE — On demande une jeune fille comme servante générale pour famille de trois ; devra savoir faire la cuisine ou vouloir apprendre. S'adresser 80 rue Mackay. 26—1

SERVANTE — On demande une servante générale, dans une famille de trois, pas de lavage, ni repassage. Références exigées. S'adresser No 494

CHAMBRES A LOUER

CHAMBRES A LOUER — Belles grandes chambres sur devant, usage de cuisine si désiré, entre Saint-André et Mentana, 355 Mont-Royal, 1er étage. 25—3

GRANDE chambre à louer, poêle à gaz, eau dans la chambre, couple ou deux messieurs, possession 8 décembre. 196 Dorchester Est. 30.1.3

GRANDE CHAMBRE à louer, sur le devant, étage du bain, chauffée à l'eau chaude, lumière Auer, pour un ou deux messieurs. 176 Saint-Hubert. 29,1

MAGNIFIQUE grande chambre double, devant, pour deux messieurs ou couple, avec toutes les améliorations modernes. Prix modéré. S'adresser 29 Dubord. 25—3

MAGNIFIQUE chambre et salon dans famille strictement privée ; lumière Auer, eau chaude, téléphone, etc. 141 St Denis.

TROIS belles chambres à louer, étage du bain, chauffées à l'eau chaude. S'adresser 475 Saint-Laurent. 25—3

VOUS TROUVEREZ grande chambre double, pour couple ou deux messieurs, aussi pension de table, lumière électrique, 283 Saint-Timothée, près Sainte-Catherine. 26—1

CHAMBRES ET PENSION

A LOUER, chambre double et simple, avec très bonne pension et installation de première classe. 324 Dorchester Est. 24—3

A LOUER, chambre en avant, avec ou sans pension, confortable pour deux. No 189 Sainte-Catherine Ouest. 26—1

CHAMBRE ET PENSION — Magnifique grande chambre double, très bien meublée, améliorations modernes, très bonne pension de table, lumière électrique, téléphone. Possession immédiate. 215 Berri, près Sainte-Catherine. 22—6

CHAMBRE ET PENSION — Belle chambre, chambre de bain, pas d'enfant. 1271 Saint-Laurent. 24—3

CHAMBRE ET PENSION — Jolie grande chambre sur le devant, avec excellente pension. 300B Saint-Denis. 24—3

CHAMBRE ET PENSION — Chambres garnies à louer, avec pension, au No 59 avenue Hôtel de Ville. 24—3

CHAMBRE ET PENSION — On trouvera une belle grande chambre et une petite, avec pension ou sans pension. 72 St Denis. 26—3

CHAMBRES ET PENSION — Chambres meublées et pension, pas d'enfants, bain chaud, prix modérés. 288 Ontario Est, deuxième porte de Saint-Denis. 26—1

CHAMBRE ET PENSION — Magnifique grande chambre double, très bien meublée, avec lavabo à eau chaude, et froide, sur l'étage du bain, possession immédiate. S'adresser 150 Berri. 24—3

CHAMBRE à louer, avec pension, chambre sur le devant, prix modéré. 229 rue Saint-Laurent. 24—3

CHAMBRE ET PENSION — Belle chambre sur le devant, messieurs seulement, prix modéré. 75 Hôtel de Ville. Tél. Est 2568. 26—3

CHAMBRE ET PENSION — Vous trouverez chambre et pension de première classe, $3.50 par semaine. 61 rue Cadieux. 26—3

CHAMBRE et pension de première classe, bon chez soi, prix modéré. S'adresser 186 Berri. 26—1

CHAMBRE salon avec garde-robe, pension de table pour $2.50. S'adresser au No 128 Papineau, près Sainte-Catherine. 26—1

CHAMBRE ET PENSION dans famille privée, pas d'enfant, paroisse Saint-Louis de France, 581 Sanguinet, près Roy. 26—1

CHAMBRE ET PENSION — Magnifique grande chambre chauffée à l'eau chaude, grande garde-robe avec pension de première classe. S'adresser 925B Berri.

CHAMBRE ET PENSION — Vous trouverez bonne chambre et pension, lumière Auer. Rue Vitré Est, No 256, 4e porte de la rue Saint-Denis. 24—9

CHAMBRE ET PENSION si désirée, sur le devant, étage du bain, pour deux messieurs, ou couple marié, aussi une autre pour un monsieur, ou demoiselle, conditions faciles, famille privée, pas d'enfant. 885 De Montigny. 26—1

CHAMBRES ET PENSION — Jolies grandes chambres, gaz, eau chaude, avec bonne pension, 13 Drolet, près du square Saint-Louis. 26—1

JOLIES CHAMBRES à louer, sur le devant, améliorations modernes, pension si désiré. S'adresser 371 Dorchester Est. Prix modéré. 26—3

JOLIE CHAMBRE avec pension, famille privée, pas d'autres pensionnaires. 562 Saint-Denis, près carré Saint-Louis. 26—1

PENSION SAINTE-CECILE — 46 Saint-Hubert. — Magnifiques chambres de salon, devant, et simple, premier étage et deuxième étage, pension de première classe, pension de table pour $3.00 par semaine. Les touristes pourront se procurer chambre et pension avec tout le confort désirable, eau chaude, gaz, électricité, usage piano, téléphone Est 4121. 26—6

UNE dame ou demoiselle trouvera chambre avec ou sans pension. No 373 avenue Coloniale. 26—1

CHAM. PENSION DEMANDEES

CHAMBRES ET PENSION DEMANDEES — On demande deux chambres et pension pour un monsieur, une dame et un bébé de deux ans, maison avec améliorations modernes et pension de première classe. S'adresser à M. L., 310 Sainte-Catherine Est. 26—1

PENSION MADAME LUCAS

SITUEE au No 492 Saint-Denis, entre la rue Sherbrooke et le carré Saint-Louis. Une des plus belles localités de Montréal. A 15 minutes des gares Windsor et Bonaventure et 10 minutes de la gare Viger, par le tramway Saint-Denis, passant à la porte. Les étrangers désirant avoir une maison tranquille, table de première classe, chambres avec tout le confort désirable, feraient bien de descendre à cette pension à leur prochain voyage dans la métropole. 14—24

PENSION

PENSION — Café Commercial, 871 rue Sainte-Catherine ouest, dames et messieurs ; repas de premier ordre ; bon service ; cinq billets pour $1 ; conditions spéciales à la semaine ou au mois. Accommodation spéciale de 12 a.m. à 2 p.m. 21—6

PENSION D'ENFANTS

PENSION D'ENFANTS — Bonne pension pour jeunes bébés, meilleures références. S'adresser 45 Sainte-Elisabeth, près Lagauchetière. 26—3

PENSION DE TABLE

PENSIONNAIRES — Au No 180 Berri, on trouvera pension de table de première classe. 25—3

MAISONS A LOUER

A LOUER — Haut, 7 pièces, confortables, bon marché, le plus beau site de la ville. 544 Parc Lafontaine. Jeunes ou vieux mariés, qui désirez couler d'heureux jours, accourez. 24—6

A LOUER, magnifiques plain-pieds neufs, de 8 pièces chacun, munis de toutes les améliorations modernes, possession immédiate, situés 69 à 73 Christophe-Colomb, tout près du Parc Lafontaine. S'adresser L. Clément, 85 Christophe-Colomb. 26—1

A LOUER, un logement, 5 pièces, près des usines du C. P. R., dans Delorimier. S'adresser sur les lieux, 1339 rue Chapleau 26—1

A LOUER, plusieurs logements neufs, finis première classe, 4 et 5 grandes pièces, bain et w.c., $8.00 à $10.00 par mois. S'adresser sur les lieux, rue Simard, entre Marie-Anne et Mont-Royal, ou 111 Mont-Royal. 24—6

COTTAGE A LOUER, Nos 1258, 1260, 1262 et 1264, rue Berri. Nouvellement réparés à neuf. Six chambres, eau chaude, bain et w.c. Seulement $17 à de bons locataires. On vendra moyennant $20 par mois, l'intérêt compris. Geo. Marcil et Cie, 180 rue Saint-Jacques. 264—n

MAISONS A LOUER

LOGEMENT à louer, 1052 Saint-Germain, bon logement de 6 pièces, très moderne. S'adresser J. P. Maranda, Angus Hôtel, coin Saint-Germain et Nolan. 24—6

MAISON moderne à louer immédiatement, possession sous trois jours, 6 pièces, ménage fait, loyer modéré. S'adresser 604 avenue Delorimier, Montréal, ou 39 rue Saint-Jacques. 21—6

MAISON A LOUER — 629 rue Fullum, 5 pièces, 279 Amherst, 7 pièces, possession immédiate. S'adresser sur les lieux, ou à M. A. Champagne, 494 Sainte-Catherine Est. 22—6

MAISON à louer, deux logements, 4 pièces, bain, gaz, prix $8.00 par mois. S'adresser 146C Dufferin. 22—6

MAISONS à louer ou à vendre, 85, 87, 89 Waverly Annex, belle maisons, prix modéré, avec toutes les commodités voulues. S'adresser 1695 Saint-Urbain, près Saint-Viateur. 24—6

UN PLAIN-PIED à louer, No 800 avenue Delorimier, aussi deux places d'écuris à louer. S'adresser No 885 Ontario Est. 21—6

MAISON à louer, 4 pièces, avec mobilier à vendre ; inutile de se présenter si l'on n'a pas l'intention d'acheter. S'adresser 974 Saint-Dominique. 26—1

A LOUER, 1793, 1797, 1893 Saint-Urbain, 6 pièces, b., w.c., fournaise à eau chaude. 1786 Saint-Hubert, 5 pièces, b., w.c. S'adresser 260 Saint-Jacques, chambre 16. 26—1

A LOUER, un haut, 5 pièces, w.c., bain, fraîchement peint et tapissé, $9.00, le locataire quitte la ville. 562 Mentana. 26—3

MAISON A LOUER — Beau plain-pied un haut, moderne, huit chambres, bain émaillé, chauffage à l'eau chaude, de première classe, loyer à sacrifice, pour une autre année, du 1er mai prochain, possession immédiate. Il faudra acheter les prélarts et garnitures de chaises, à bon marché. Visible dimanche et toute la semaine de 2 à 7 heures, 444 Sherbrooke, entre rues Saint-Hubert et Saint-André. 26—1

MAISON à louer, 5 pièces, No 110 rue Forfar, $8.00 par mois. S'adresser No 280 rue Richelieu. 26—1

MAISON à louer, 8 pièces, toutes les commodités. Loyer à bon marché, 641 Sanguinet. S'adresser 115 Saint-Dominique. Tél. Est 195. 26—1

MAISON A LOUER, ruelle Dansereau, No 2, quatre pièces, $4.00 par mois. S'adresser 933 Sainte-Catherine Est, près Papineau ou 405 Sainte-Catherine Est, coin Saint-Hubert. 26—1

MAISON neuve à louer, rue Dorion, 7 pièces y compris chambre de bain. S'adresser J. A. Plouffe, 969 Ontario Est.

PLUSIEURS logements de 4 et 5 pièces à louer, dans plusieurs localités S'adresser 56 Saint-Norbert. 26—1

MAGASINS A LOUER

GRAND magasin à louer, avec deux vitrines, soit pour un étal de boucher ou autre commerce. S'adresser 185 McCord. 22—6

MAGASINS neufs à louer, angle Saint-Denis et Boulevard Saint-Joseph. On a besoin de marchands de nouveautés et de tabac dans cette localité. Se présenter au No 495 avenue Grosvenor. Tél. Mount 83. 24—6

RAQUETTES A LOUER

25c pour une demi-journée, avec mocassins, ainsi que traines sauvages, skis, costumes, etc. Tél. Up 1249 et 3921. James M. Smith, 370 Dorchester ouest, près Université. Ouvert le soir 15—26

BUREAUX A LOUER

A LOUER — Bureaux dans le meilleur endroit de la rue Saint-Jacques, près du B. P., chauffés; loyer modéré. S'adresser à Gibb et Company, 148 rue Saint-Jacques. 26—1

Bureaux et Salle d'Echantillons à Louer

61 rue St Gabriel, jolis nouveaux bureaux, au rez-de-chaussée, bureau 10 x 30 pieds, surtout convenable pour architecte, photographe ou salle d'échantillons, etc. S'adresser à H. Koelle, 107 rue St Jacques. Phone Main 3212. 219—en F

BUREAUX A LOUER —Deux grands bureaux avec antichambre, nouvellement meublées, premier plancher, avec usage du téléphone, l'éclairage au gaz Auer. Le chauffage et le nettoyage à la charge du propriétaire. S'adresser Chambre No 1, No 60 rue Notre-Dame Est, près de la rue Saint-Gabriel. 29.1

A LOUER

ETAL DE BOUCHER à louer, coin des rues Mont-Royal et Marquette, aussi une épicerie, dans le même établissement. S'adresser 34 Mont-Royal. 24—6

STORAGE à louer, un grand hangar, spécialement pour emmagasinage des voitures, avec ou sans assurance à prix réduit, chez A. Chaussé, coin Mont-Royal et Delorimier. 24—3

ON DEMANDE A ACHETER

CHIEN—On demande à acheter un chien Black and Tan hound, pour chasse aux canards, mentionner le prix. Ecrire à Louis Breton, Saint-Pie de Bagot, Qué. 25—2

CODE CIVIL — On demande à acheter d'occasion, mais complet, "Code Civil du Bas Canada," annoté par "Beauchamp," avocat. S'adresser Boîte Postale No 14, Acton-Vale. 25—1

MAGASIN — On demande à acheter dans une jolie campagne, un bon magasin faisant un bon chiffre d'affaire, ou se mettrait en société avec un déjà établi. Adresse : A. B. C., boîte 500, Saint-Léon, Qué. 24.1

ON DEMANDE A ACHETER — Un manteau en mouton de Perse pour homme. Ecrire en spécifiant le prix, à boîte 620 "La Presse." 26—1

PHARMACIE — On demande à acheter une pharmacie centrale. Ecrire à boîte 622 "La Presse". 26—1

ON DEMANDE A ECHANGER

A ECHANGER — Nous avons plusieurs terrains à bâtir, très bien situés, que nous désirons échanger pour des propriétés de rapport, tout offre raisonnable sera prise en bonne considération, pour plus amples informations, s'adresser à 34 Napoléon, Sainte-Cunégonde. Bell Tél. Main 3969. 26—1

A VENDRE OU A LOUER

COTTAGE à vendre ou à louer, logement en brique et grande écurie à Bryson's Station, G. T. R., à 100 pieds de la gare, du téléphone et du bureau de poste. Cette propriété vient d'être reconstruite et ferait une jolie résidence d'été, ou bien constitue une bonne occasion pour un jeune homme lancé dans les affaires. Pour plus amples informations s'adresser au propriétaire, J. S. Dunning, Brysonville, Qué. 22—6

A VENDRE OU A ECHANGER

A VENDRE ou à échanger, un sleigh Gladstone en bon état, aussi, un sleigh à ouvrage, neuf. S'adresser A. Z. Desrochers, coin Visitation et Ontario. 26—1

A VENDRE

A VENDRE — Comment se procurer des billets de théâtre gratuitement. Achetez pour $350 un piano droit ; conditions, $10 comptant et $7 par mois, à la compagnie de pianos Leach, Ltd., 560 rue Sainte-Catherine Ouest, près Drummond. Vous recevrez gratuitement des billets de 20c à 50c pour le Théâtre des Nouveautés.

A VENDRE, nouveau piano Bell. The Leach Piano Co., Ltd, 560 rue Sainte-Catherine Ouest, est maintenant la seule propriétaire à Montréal, des célèbres pianos Bell. Venez tout de suite.

A VENDRE, nouveaux pianos droits américains Chickering Bros. et Howard ; comptant ou à des conditions faciles. The Leach Piano Co., Ltd, 560 rue Sainte-Catherine Ouest. Nous donnons gratuitement des billets de théâtre. 25—2

A VENDRE, un clavigraphe, à bon marché. S'adresser au No 57 rue Sainte-Elisabeth. 26—1

A VENDRE

A VENDRE, un poêle de cuisine avec réservoir, un sofa-lit couvert en velours, et une table de fantaisie, à moitié prix. Eugène Desjardins, 3761 Notre-Dame. 26—1

ARTICLES DIVERS — A vendre, piano coûtant $400.00, pour $50.00 ; pool, $60.00, valant $300.00. S'adresser 99 Saint-Hubert. 26—1

A VENDRE — Insignes, boutons à revers et compteurs pour euchre, tout à fait moderne. J. P. Moncel, 210 rue Saint-Jacques, chambre 7. 1.7.15.22

A VENDRE — Automobile à vapeur Whill 1904, avec couverture baldaquin, devant en vitre, en parfait état et aussi bon qu'une neuve. Ecrire à Boîte 254 "La Presse". 17.24.1,8

A VENDRE A TOUT LE MONDE — Bois pour allumer le poêle, $2.00 ; érable scié, $3.00 ; blocs d'épinette, $2.00 ; blocs de moulin, $1.75 le voyage ; charbon anthracite, livré dans toute la ville. J. C. McDiarmid, coin Guy et William. Main 452. 124—n

A VENDRE — L'ameublement d'un plain-pied de sept chambres, situé dans une très belle localité, Ouest, près de la rue Sainte-Catherine. Cause de départ, possession immédiate. Ecrire à boîte 19 "La Presse." 25—1

A VENDRE, des parts dans la Oxford Mining Company, capital $300,000, à $1.00 la part, se vendant 50 cents. Mine d'or, richesse incalculable. Pour rapport de l'ingénieur et analyses d'essayeurs chimistes, écrivez aujourd'hui, Adélard Lessard, Box 90 Lewiston, Me. 284—n

A VENDRE, meubles, couchettes de fer et de cuivre, etc., comptant ou conditions faciles, chez P. Guibord et Cie, 924 Sainte-Catherine, près Papineau. 21—6

A VENDRE, pour cause de maladie, chemin de thé, café et épices, avec cheval, voiture et licence. Ecrire boîte 540 "La Presse." 21—6

A VENDRE, un clos de bois et charbon, sur la rue Dorion, près Sainte-Catherine. Conditions faciles. Vend pour cause de maladie. S'adresser sur les lieux, 138 Dorion. 22—6

A VENDRE, $125 comptant, un piano droit Williams ; aussi un piano droit presque neuf, $195. The Leach Piano Co., Ltd., 560 rue Sainte-Catherine Ouest, près Drummond. Ouvert le soir. 25—2

A VENDRE — Commerce de détail de nouveautés, $5,000 de nouveau stock; la meilleure localité; une occasion exceptionnelle d'acquérir un commerce avantageux. M. K. Noian, 124 rue Saint-Pierre. 23—6

A VENDRE, à très bon marché, piano droit presque neuf, au comptant; ou à courte échéance. Magasin de meubles Fernet, 392 avenue Mont-Royal, près Saint-André. 23—6

A VENDRE — Clos de bois, charbon, grain, foin, etc., bon centre d'affaires, établie depuis 15 ans, dans la partie Ouest, petit loyer. S'adresser Ph. Gougeon, 166 Richelieu, coin Dominion. 24—3

A VENDRE — 3 machines à coudre, 2 New Williams, 1 Wonyer à sacrifice. Venez les voir, prix raisonnable pas refusé, 593 Mont-Royal. 26—1

A VENDRE, sable et aussi une carrière et environ 40 arpents de terrain. S'adresser à O. Holmes, avenue Rockland, Outremont. 26-1

A VENDRE, mobilier de salon, salle à dîner, chambre à coucher. 83 Notre-Dame de Lourdes. 26—1

A VENDRE, une salle de pool et magasin de tabac, voisin d'un des meilleurs hôtels de la ville. S'adresser N. Chatelle, 352 Notre-Dame Ouest. 26—1

A VENDRE — Mobilier de salon, de sept morceaux, en noyer noir solide, table de salon, 40 années de l'instruction publique, 15 premiers reliés. 464 Sanguinet. 26—1

A VENDRE — Magnifique salon de mode, rue Sainte-Catherine Est, cause, cessation des affaires. Pour toutes informations, écrire Boîte 12 "La Presse." 26—1

A VENDRE — 4 magasins de cigares, bonbons, tabac, rafraîchissements, logement compris. Prix $250, $300, $400, $500. Petite épicerie, pas de licence.

Maison meublée pour louer des chambres ou pension, clos de bois, charbon etc.

Acheteurs, j'ai en mains de bonnes occasions, possession immédiate. Aucune commission à payer. S'adresser Jean Castelli, 37 Notre-Dame Est, coin Saint-Gabriel.

A VENDRE, 1 machine à 5 aiguilles, Singer, n'a presque pas servie, vendra bon marché. S'adresser à M. Marchand, 305 Notre-Dame ouest. 24—3

A VENDRE — Pardessus en drap noir, doublé en rat musqué, garni en loutre, grandeur 46 de buste, longueur, 51. 1195 Sainte-Catherine Est, près Parthenais. 24—6

A VENDRE — Piano droit neuf, d'une célèbre maison, comptant ou à conditions faciles. Archambault, marchand de meubles, 956 Saint-Denis, angle Rachel. Ouvert le soir. 23—6

AUX DENTISTES — A vendre, forcément, un tout complet d'office de dentisterie et de laboratoire de première classe. No 24 rue Sainte-Catherine Ouest. 26—1

A VENDRE — Moulins à coudre de seconde main, en très bon ordre, Conditions faciles, 58 rue Rivard. 26-1

A VENDRE, engin et bouilloire combinés, style américain. 2 forces chevaux, brûlant 25c de charbon par jour, en parfait ordre. S'adresser Moulin Océan, 161 Mont-Royal 26—n

A VENDRE, deux machines à tricoter, huit cylindres de toutes les grandeurs avec formes devidoires pouvant faire toutes sortes d'ouvrages, le tout a coûté $125.00, vendra pour $40, hâtez-vous, S'adresser 721 Lafontaine, Montréal. 26—6

AMEUBLEMENT à vendre, 8 pièces, bien meublées, poêle à gaz, eau chaude, privilège de louer le logement si désiré grand avantage pour louer des chambres, bon centre. S'adresser 60 Mance. 26—1

A VENDRE, un coffre-fort à combinaison, avec voûte de sûreté à l'intérieur, grandeur extérieure, 4 pieds, 7 pouces, largeur; 4 pieds 7 pouces de hauteur, 2 pieds 6 pouces d'épaisseur, aussi un sleigh à un siège et un à deux sièges. S'adresser au No 10 Place d'Youville. 25—2

BOUTIQUE de voiturier à vendre, compris bois, agrès de forge, bonne place centrale, faisant de bonnes affaires. Vendra à conditions faciles. S'adresser à Louis Breton Sainte-Julie de Verchères. 21—6

BOUTIQUE de forge à vendre, située à Sainte-Angèle, comté Rouville, place centrale, bonne clientèle, le propriétaire vend cause de santé. S'adresser Isaïe Adam. 23—6

BOULANGERIE à vendre, maison, jardin, jolies dépendances, cheval, voitures, clientèle ; cause de vente : maladie, très bon marché. S'adresser P. P. Gascon, St Vincent de Paul, comté Laval. 25—6

COURROIES en caoutchouc à vendre. Nous avons des quantités de restes de courroies en caoutchouc et tuyaux, à très bas prix. Aussi chaudières, moteurs et accessoires. Mullins Dominion Machinery Co., 37 Square Papineau. 26—1

CLIENTELE de bonbons à vendre, cheval harnais, voitures d'été et d'hiver, en entier ou séparément, à bonnes conditions. 32 Fabre après 6 heures p.m. 25—6

CLIENTELE de lait à vendre, vendant 35 gallons par jour. S'adresser 2061 St Laurent. 25—2

DYNAMO, 1,250 lumières, marque R. E., en bon ordre, avec 31 light Exciter, tout en parfait ordre. Wilcock, 37 Square Papineau. 26—1

ETAL de boucher à vendre, au No 206 Dulhuth, chance exceptionnelle pour un prompt acheteur. Vente pour cause de départ. 26—1

EPARGNEZ votre temps, argent, en achetant vos meubles, poêles et fournaises, de J. Albert, 131 Craig Est, vis-à-vis de l'hôtel de ville. Phone Est 2156. Grand assortiment tapis, prélarts. 17—26

FIXTURES à vendre, fixtures de bar ou restaurant, de première classe, vendra très bon marché. S'adresser 1917 Ontario, coin Jolicette. 24.1,7,13

FOURNAISE à vapeur neuve à vendre pour chauffer grande maison ou église, coûtant $400. Vendra pour $150. S'adresser 346 Notre-Dame Est. 26—1

GRANDE vente à sacrifice pour cause d'abandon des affaires, commerce consistant en pipes, tabac, librairie, articles de piété et de fantaisie. A. Dépatie, 922 Sainte-Catherine, entre Champlain et Papineau. 26—26

A VENDRE

GUILLOTINE à vendre, marque Furnival, de 30 pouces, avec deux couteaux; très convenable pour atelier d'imprimerie ou manufacture. Bon marché. Wilcox, 25 rue des Communes. 26—1

MAISON PENSION, 12 pensionnaires, actuellement, 15 pièces meublées, valant réellement $1,000, vendra $600, $300 comptant, balance $5 par semaine. Cause mortalité. Gilbert Martin, 39 Saint-Jacques. 23—6

MEUBLES à vendre, défiant aucune maison en ville, pouvant vendre aussi bon marché, meubles, poêles, tapis, prélarts, pianos, comptant ou crédit. A. Tremblay, 1601 Sainte-Catherine Est. Bell Est 3626. 1.1.s.n.

MAISON de pension à vendre, contenant 25 pensionnaires, vendra pour $350, chauffage compris. S'adresser 22 Bonsecours. 25—6

MACHINES à vendre : soufflet de forge complet ; fournaise à vapeur Gurney, Massachusetts, à basse pression ; "rope drive pouleys" en fer, trois "fans" à rippes, 36 et 38 pouces de diamètre, porte de cour d'extension, en fer. S'adresser J. Paquette, 59 Lacroix. 26—6

MIROIR à vendre, de 7 par 9 pieds, glace anglaise et cadre, grille, fixture, vitrine d'étalage — show case, — nickelée. S'adresser 78A rue Saint-Denis, coin Lagauchetière. 26—1

MAISON de pension à vendre, avec plusieurs chambres bien meublées, donnant un revenu de $58 par mois. Chambres toutes louées. 63 Hôtel de Ville. 26—1

MEUBLES — A vendre 2 magnifiques fauteuils en cuir, 1 secrétaire, 1 bibliothèque avec pupitre, 2 fauteuils cannés, 2 jolies chaises cannées, 1 pupitre pour clavigraphiste, 1 fournaise de passage, 1 table en chêne. Le tout en bon ordre, vendra à bon marché. A. Brosseau, 346 Notre-Dame Est. 26—1

MAGNIFIQUE lit corniche, n'ayant servi que quelques temps; vendra très bon marché. S'adresser à 714 Saint-Denis. 26—1

PALETOT — A vendre, magnifique paletot, beaver noir, pour monsieur, aussi loli complet et pantalon, tout neufs, à très bon marché. S'adresser à 109 Sainte-Elisabeth. 26—1

PARDESSUS en drap à vendre, collet en loutre, doublé en rat musqué de Russie. S'adresser 803 Boulevard Saint-Laurent. 21—6

QUILLES — A vendre 2 allées de quilles (bowling alley), en parfait ordre, à bon marché. Arthur Paquette, 1436 Sainte-Catherine Est. 26—7

SOFAS — A vendre, deux sofas-lits en sangle de fer, et autres effets de ménage. Une belle peau de loutre et un capot de chat sauvage, à sacrifice . 65 avenue Hôtel de Ville. Tél. Est 2568. 26—6

TOURS A VENDRE — 6 de différentes grandeurs, et un foret Bertrand de 30 pouces, et aussi toutes sortes d'accessoires de machine. Mullin's Dominion Machinery Co., 37 Square Papineau. 26—1

VITRINE — A vendre, une vitrine en cerisier de 6 pieds, presque neuve, 3 mois d'usage ; glace, tablettes, supports en nickel, manufacturés à Toronto ; aussi d'autres garnitures. S'adresser 534 rue Sainte-Catherine Est. 26—1

CHEVAUX, VOITURES, HARNAIS

A VENDRE, 1 express sleigh avec bobs, 1 berlot, 2 lauries neufs, 1 cutter sleigh, 1 crachoir d'occasion ; à sacrifice. Chez P. Chevalier, 42 Mitcheson. 22—6

A VENDRE jument très bonne pour le travail, bon marché. S'adresser 23 rue Mentana. 26-1

A VENDRE — Un sleigh stanhope en bon état convenable pour un médecin, fait par Ledoux. S'adresser entre 7 a.m. et 9 p.m. 30 square Chabouillez. 26—1

A VENDRE — Un bon berlot, aussi un harnais. S'adresser à 142 rue Murray. 26—1

A VENDRE — Un sleigh Portland peint en rouge. Bons ornements. Très bon marché. S'adresser entre 7 a.m. et 9 p.m. a 30 square Chabouillez. 26—1

A VENDRE, bonne jument, avec harnais, boghei, à sacrifice à prompt acheteur. S'adresser à L. Daignault, chez H. Caillé, 1380 Sainte-Catherine Est, coin rue Poupart. 26—1

A VENDRE, sarriole de charretier et deux sleighs légers de promenade, en bon état et à bon marché au comptant. Aussi harnais, poêle Famous Active, 28 avenue Pacifique, Verdun. 26—1

A VENDRE, un des meilleurs étalons Percherons importés dans ce pays. Enregistré en France et en Amérique, âgé de quatre ans, pesant environ 1800 livres, couleur Rouen avec taches noires, de conformation et disposition parfaites ; très doux et saillies garanties. Il est réputé le plus beau type de Percheron jamais vu dans cette partie du pays. Il gagnera sûrement son prix d'achat en un an. Garanti absolument sain sous tous rapports. Venez le voir et vous l'achèterez. Adresse : S. C. Nutter, Sherbrooke, P. Q. 305—Msn

A VENDRE, quatre chevaux, deux bons gros chevaux de chemin et très vite, P. Vandelac et Cie, 33 Place Jacques-Cartier, Montréal. 26—6

A VENDRE, un bon gros cheval de travail et de voiture, pesant 1200 livres, bien dompté pour la ville. Vendra $80. S'adresser 103 Vitré Est. 26—1

CHEVAL de 1,000 à 1,100 livres, à vendre, valant $100, pour $50. S'adresser A. LeBel, 32 rue Rousseau. 26—1

CHEVAL — A vendre, magnifique cheval pesant 1,300 livres, sain, garanti, belle allure. 302 Amherst. 26—1

CHEVAL — Ambleur rapide, Joe Moneygain, record 2.27, 9 ans, 1,175 livres, sans défauts, enfant le conduit, vrai cheval de famille, très fort, valant $350.00, vendra $275.00. S. T., boîte B. P., 87 Saint-Jérôme. 26—1

CHEVAL rouge à vendre, pesant 1,150 livres, pouvant trotter 2.40, bon marché. S'adresser 184 Plessis. 26—1

CHEVAUX ET VOITURES — A vendre, plusieurs bons chevaux sains, d'express, pour fins générales et chantier. Nous vous conseillons de voir notre assortiment. Ecuries de vente de la Place Viger, 5 avenue Viger. 24—6

CARIOLES de poney et berlots, sleighs d'épicier et boucher, sleighs de course, traîneaux d'affaires et de famille, carioles, bobsleighs, harnais, robes. Prix raisonnables pour prompt acheteur. R. J. Latimer and Co., 21 rue Saint-Antoine. 22—6

CHARIOT à main d'hiver de seconde main à vendre, un neuf, six sleighs de boucher, deux d'épicerie, avec bob, 336 Rachel. 88 avenue Labelle. M. 2088. 26—6

CARRIOLE de charretier de seconde main, aussi un sleigh de famille, en bon état, de seconde main. S'adresser à Denis Lebeau, coin Logan et Visitation. 26-6

EXPRESS, sleighs, à vendre, neufs et de seconde main. Berlot, bon marché. Aussi un express d'été. S'adresser 1401½ Saint-Urbain, ville. 24—6

HARNAIS de coupé monté en cuivre, importé d'Angleterre et presque neuf. Se présenter entre 7 a. m., et 9 p. m., au No 30 Square Chabouillez. 26—1

MAGNIFIQUE sleigh Sainte-Catherine à vendre, pour $75.00 ; surrey sleigh à 2 traîneaux, $90.00, ainsi qu'un express sleigh, $75.00. Ces trois sleighs sont neufs et de bonne qualité. La Cie A. C. Larivière, 71 Saint-Antoine. 22—6

PONEY — A vendre, un magnifique poney, 700 livres, avec harnais neuf, voitures d'été et d'hiver en bon ordre. S'adresser de 9 heures a. m. à 6 p. m., à Arthur Denis, 150 Craig Ouest. 21—n

SLEIGHS à vendre, pour épicier, boucher, neufs et d'occasion. Aussi Gladstone, cutters, Sainte-Catherine, d'occasion, etc. J. T. Garlépy, 712 de Montigny Est, coin Visitation. 22—6

SLEIGH Ste Catherine à vendre, avec deux robes de peaux de chèvres en bon ordre, le tout pour trente piastres. S'adresser 561 St André. A. L. Tessier. 26.1

SLEIGH à vendre, pour la livraison. Vendra bon marché. S'adresser Boston Quick Lunch, 101 rue Sainte-Catherine Est. 26—6

SLEIGH de famille Gladstone à vendre, en parfait ordre, aussi harnais simple, presque neuf. S'adresser Havantimdu A. Labbé, 500 Notre-Dame Est, coin Wolfe. 26—2

CHEVAUX, VOITURES, HARNAIS

VOITURES — Une Sainte-Catherine, un berlot de charretier, avec robes, un harnais de travail double, ainsi qu'un coffre-fort. S'adresser 110 Napoléon, Sainte-Cunégonde. 26—1

PIANOS ET ORGUES A VENDRE

A VENDRE, un piano carré Behring, $75, payable $5.00 comptant et 75 cents par semaine. C. W. Lindsay, Limited, 512 rue Sainte-Catherine Ouest.

A VENDRE, un piano droit Cabinet Grand ayant un peu servi, par Lindsay, trois pédales, double mécanisme à répétition, virtuellement neuf, $246. Conditions, $10 comptant et $6.00 par mois. C. W. Lindsay, Limited, 512 rue Sainte-Catherine Ouest.

A VENDRE, un piano droit Haina and Co, jolie caisse en acajou, 7¼ octaves, avec accessoires pour jouer automatiquement, coût $600. Prix de bon marché, $200. Conditions, $25 comptant et $10.00 par mois. C. W. Lindsay, Limited, 512 rue Sainte-Catherine Ouest. 26—2

MAGNIFIQUE piano cottage, vendra $160.00, $10 comptant, balance $5 par mois. S'adresser à Cordeau, 1646 Sainte-Catherine Est. Bell Est, 1096. 23—6

PIANOS — On demande à acheter des pianos d'occasion. Ces instruments seront achetés au comptant ou pris en échange comme paiement partiel d'un piano neuf. Layton Bros, 144 rue Peel. 24—3

PIANO — A vendre, $35, un piano carré Boston, ayant coûté $200. Une belle occasion. M. Graham, 486 rue Saint-Urbain, près Prince Arthur. 26—2

PIANOS A VENDRE — Quelques magnifiques pianos neufs avec toutes les améliorations modernes, touches en ivoire, trois pédales, magnifique tonalité. Conditions de paiement comme vous le désirerez. Prix spécial $255. Layton Bros, 144 rue Peel. 29,1

PIANO — A vendre, d'ici à mercredi, un piano boudoir, cottage, tout neuf, en chêne, avec améliorations modernes, cause de maladie. 58 Rouville, coin Saint-Germain, Hochelaga. 26—1

PIANO à vendre, un piano droit de moyen format, d'un fabricant de Toronto. Bonne tonalité, notes d'ivoire, monture toute en fer, $175 seulement, payable $10 comptant et $6 par mois. Layton Bros., 144 rue Peel. 1,4,5

COMBUSTIBLE A VENDRE

A VENDRE — Bois, charbon, grain, foin, Bell, Westmount, 609. Marchands, 324. W. Lamarre et Cie, 242 avenue Atwater, près Saint-Jacques. Saint-Henri. Conditions strictement comptant. 78—n

BOIS de toutes qualités. Charbon Scranton ,Commandes promptement exécutées. Canada Coal Co., Saint-Henri, 1117 Saint-Antoine, coin Saint-Philippe. Tél. Bell Westmount 1481. 309—n

COMBUSTIBLE — Voyage, $1.00 ; bois sec de moulin, scié ; bois franc, $1.60. Grain, foin. Ed. Cyr, coin Beaudry et Robin. Marchands, 131. Bell Est, 4251. 279—58

COMBUSTIBLE — Slabs sciées, $1.00; bois franc, $1.60 ; bois franc fendu, $2.00 le voyage ; charbon, grain, foin. T. Raymond, 578 Ontario Est. Bell Est 1029. 2—mjs—n

COMBUSTIBLE — Slabs sciées, $1.00, bois franc, $1.60; bois franc fendu, $2.00 le voyage; charbon, grain, foin. T. Raymond, 578 Ontario Est. Bell Est 1029. 282—mjs—n

SLABS sciées, $1.00 le voyage ; bois franc, $1.00 demi-corde ; blocs, $1.50 le voyage. P. Payette Fils, 1338 Demontigny Est. Tél. Est 1286. 282—72

FOURRURES A VENDRE

A VENDRE, manteau mouton de Perse, avec garniture de vison, garanti peines pesaux, 36à à $90. Near Seal et capons Louis. Ecrire ou s'adresser le soir, O. de Bellefeuille, 628 Notre-Dame Ouest. 22-6

A VENDRE, un manteau mouton Perse, neuf, garni vison, 36 buste, 23 pouces long. S'adresser 475 Saint-Laurent. 26—1

A VENDRE — Manteau en chat sauvage pour dame. Coût $46.00, $15.00. Aussi collerette en fourrure bleue, collet en thibet et garnitures, $6.00. Visible à 186 avenue Irvine, Westmount. 6—1

A VENDRE, une magnifique étole en mouton de Perse, très longue, collet tempête à même. Aussi manchon, vaant $30.00. On laissera pour moitié prix. S'adresser 121 Montcalm. 26—1

MANTEAU — A vendre, un manteau de dame en mouton de Perse noir neuf. Aussi un manteau de mouton de Perse gris, d'occasion ; habits en chat sauvage d'occasion, pour hommes ; aussi chandelier en cristal, 838 Saint-Hubert. 26—1

MANTEAUX — En vente, très bon marché, un lot d'échantillons de manteaux de mouton de Perse. Quant aux prix ils conviendront certainement à toutes les bourses. 95 rue Hutchison, près Bleury.

A VENDRE, un pardessus en chat sauvage, ayant coûté $80, vendra pour $40. Pas d'us

COLONNES D'IMMEUBLES ET D'OCCASIONS D'AFFAIRES

PROPRIETES A VENDRE

A VENDRE, $8,200.00, magnifique maison neuve, à Vlauville, devant en brique pressée, 9 logements, rapportant $75.00 par mois, conditions faciles. S'adresser à Legault, épicier, No 723 Ontario, Maisonneuve. 24—5

A VENDRE — Plusieurs pâtés de maison, à logement, rapportant de 12 à 15%, doivent être vendu à bon marché immédiatement, pour plus amples informations, s'adresser à 34 Napoléon, Sainte-Cunégonde. Tél. Bell Main 3969. 26—1

A VENDRE, au prix de l'évaluation municipale, $6,500, belle propriété centrale, finie première classe, 3 logements, $4,000 comptant, balance à volonté. Voir propriétaire, 677 Dorchester Est. 10,17,24,1

A VENDRE — Jolie maison, 3 logements, gaz, electricité, fournaises à eau chaude, etc., rue Mance, 674, ville Saint-Louis. Chance pour un prompt acheteur. Jos. M. Mitchell, 214 Saint-Jacques. 24—6

COTTAGE à vendre, rue Saint-Denis, en bois et brique, améliorations modernes, fournaise, etc. Pour conditions, s'adresser 1289, Saint-Denis. Vente pour cause de départ. 25—2

CHANCE EXCEPTIONNELLE, Deux logements, rue Gilford, $2,300, façade en pierre.
Rue Saint-André, près Mont-Royal, $3,100, façade en pierre.
Rue Huntly, 4 logements, $4,500, maison neuve.
A. W. DAGENAIS, 1186 rue Saint-André. Tél. Est 4130. 24—6

LOT — A vendre, coin Saint-Viateur et Waverley, lot, 72 x 88, à 40c, un bon marché. S'adresser à L. R. Trudeau. Tél. Est 1706. 22—6

LOT A VENDRE — Magnifique lot à bâtir, à Notre-Dame de Grâce, tout près d'une station de tramway. Adressez à "La Presse," Boîte 588. 23—4

COTTAGE à vendre pour $3,600, rue Berri, un cottage isolé, en brique avec cuisine à rallonge, fournaise à eau chaude. Grand jardin, façade de 88 pieds rue Berri. W. Ernest Bolton, 141 rue Notre-Dame Ouest. 20-6

PROPRIETES à vendre, payant de 10 à 12 pour cent. Toutes les améliorations modernes. Les tramways passent à la porte; 10 à 15 minutes du centre; gaz, électricité, plomberie découverte, w.c., eau chaude et froide, doivent être vendues pour cause de maladie seulement. Personnes solvables seules doivent se présenter. S'adresser Louis Henry, Jr., 22 rue Sherbrooke Ouest. 20—7

PROPRIETES A VENDRE — Une chance rare, un placement de 12 pour cent. Nos 103 à 113 Drolet, près rue Roy, plusieurs logements. Loyer $936. Prix $[illegible].000. W. Ernest Bolton, 141 Notre-Dame Ouest. 26—6

PROPRIETE neuve à vendre, bois et brique, façade en pierre, comprenant 5 logements, gaz, bain. S'adresser sur les lieux, 415 Cuvillier, près Ontario. Prix $5,600, revenus 12 pour cent, bonnes conditions. 26—1

PETIT cottage à vendre. Beau petit cottage, bois et brique, 6 grandes chambres, très bien finies, grand terrain et beau parterre No 2276 rue Labelle, Boulevard Saint-Denis. Faites une offre raisonnable. Il faut vendre. N. Martel et Cie, Trois-Rivières. 26—1

PROPRIETE à vendre de bon rapport, seize logements en brique, 2 étories, 100 pieds de large, haut rue Sanguinet, lot $12,800. Loyer annuel $1,300. Prix $10,000, une partie comptant, le reste à 5 pour cent. S'adresser 50 avenue du Parc, cité. 26—3

A VENDRE, une belle propriété de coin, façade en pierre, 8 plain-pieds modernes, bien loués. Bon placement, 471 avenue Laurier, ville Saint-Louis. 26—1

J. O. LEGER & CIE

Agents d'Immeubles et de placements. 185 Saint-Jacques. Tél. Bell Main 1095.

VENDRE, dans l'ouest de la ville, maison de trois logements, rapportant $225 par année. Prix $2,300.

COTTAGE moderne pour famille, situé tout près des chars, sur le bord fleuve, grand terrain, parterre, etc. Prix $2,300. Bonnes conditions.

RUE FRONTENAC, maison 6 logements, rapporte $540 par année. Prix [illegible]. Très bonnes conditions.

AUSSI plusieurs, trois et six plain-pieds, situés dans le nord de la Ville-Marie Mont-Royal, tous garantissant des revenus pas moins de 10 pour cent. 26-1

MAISONS A VENDRE PAR CHARRUAU ET DAOUST. — Rue Orléans, Bonneuve, bonne maison moderne, 2 étages, 2 logements, lambrissage bois et brique, 22.4 x 36. Terrain 23 x 98. Revenu $264.00. Prix $2,600.

AVENUE LETOURNEUX, maison moderne, deux étages, trois logements, lambrissage en brique, 25 x 36. Terrain 25 x 100. Revenu $336. Prix $3,300.

RUE MANCE, quatre maisons modernes, trois étages, 12 logements, lambrissage de pierre, murs mitoyens brique solide. Maisons 25 x 82. Terrain 100 x 100. Revenu $2,780. Prix $26,000. Vendrait séparément.

AVENUE PIE IX, Maisonneuve, bonne maison, trois étages, 6 logements, lambrissage de brique, 30 x 30. Terrain 80 x 90. Revenu $546.00. Prix $5,000.

A SAINT-HENRI, coin Saint-Ferdinand et Sainte-Emilie, maison deux étages, six logements, lambrissée de brique, 22 x 38. Terrain 47 x 80, écurie. Revenu $720. Prix $7,200.

CHARRUAU et DAOUST, chambres 6 à 10, édifice "La Presse," Montréal. 26—1

PROPRIETE de commerce à vendre ou à échanger, contre maison de ville, en face du bureau de poste de Terrebonne; aussi un terrain à Saint-François de Sales. A. Limoges, 82 Plessis. 26—1

A VENDRE, magnifique propriété neuve, 3 plain-pieds, de 3 pièces chacune, maison façade en pierre, bain, gaz, eau chaude, pour bain et éviers, électricité, située 81 à 83 Christophe-Colomb, tout près du Parc Lafontaine, prix $6,500, dont $3,000 comptant. S'adresser L. Clément, 85 Christophe Colom. 26—1

A VENDRE, une belle propriété avec façade en pierre, 8 plain-pieds modernes, qui se louent bien. Bon placement. 471 Avenue Laurier, Ville St Louis. 26-1

PROPRIETE à Beauharnois à vendre ou à échanger; échangerait contre propriété à Montréal. S'adresser 1041 Notre-Dame Ouest. 26—1

PROPRIETE à vendre en quinze jours, à Verdun, rue Saint-Joseph, No 184, une maison, 2 étages, un logement, 7 pièces, chambre de bain, terrain 50 x 112½. 26—2

PROPRIETES A VENDRE

MAISON, deux logements, $250.00 comptant, blance $16.00 par mois, sans intérêt. Le loyer pale la propriété. C. Dufresne, coin rue Masson et 5e avenue, Rosemount, près usines Angus C. P. R. 26—1

A VENDRE, près Parc Lafontaine, beau coin, rue Sherbrooke, 3,000 pds, $1.00 du pied comptant. Besoin d'argent. Le lot est bon marché à $2.00 du pied. Ecrire boîte 5 "La Presse". 26—1

MAISON à vendre, dans une belle localité No 375 rue Dorchester Est, près Saint-Hubert, Jolie résidence, en très bon état, 10 pièces, $4,800. S'adresser sur les lieux, entre 1 et 2 heures p.m. 26—2

BORDEAUX

Plusieurs lots à vendre bon marché, ces lots sont bien situés, et à proximité de la gare, lumière électrique, eau, canaux d'égouts, avec toutes les améliorations modernes. S'adresser sur les lieux le soir, le samedi après-midi, ou le dimanche chez A. D. Dupuis, Bordeaux. 23-1—n

MENDOZA LANGLOIS

Expert en Immeubles, et Chances d'Affaires, 62 rue Saint-Jacques. Tél. Main 2828.

$9,500 — RUE JOLIETTE, près Sainte-Catherine, propriété façade en brique pressée, 2 étages, 2 logements, rapportant 10 pour cent. Lot 24 x 86, à ruelle. Comptant, $1,000, la balance à bonnes conditions.
MENDOZA LANGLOIS

$5,500 — RUE MENTANA, en face Parc Lafontaine, beau cottage en brique pressée, 2 étages, 11 pièces, pourvu de toutes les améliorations modernes, cave cimentée, cour et écurie, $2,000 comptant.
MENDOZA LANGLOIS

$5,500 — RUE MARIE-ANNE, près Garnier, deux maisons en bois et brique, 3 logements, loyer annuel $588. Lot 25 x 107. Vendra à grand sacrifice d'ici au 15 décembre prochain.
MENDOZA LANGLOIS

$2,000 — RUE LABELLE, coin Comte, cottage en bois et brique, 2 étages, peut se transformer facilement en deux logements. Lot 25 x 110. On peut bâtir une autre maison rue Comte. Un vrai bon coin d'avenir, $1,000 comptant, la balance à 6 pour cent.
MENDOZA LANGLOIS

$9,500 — AVENUE LAVAL, près Sherbrooke, grande maison moderne, self-contained, piedde et brique solide, 4 étages, 13 pièces, toutes les améliorations modernes. Belle salle de billard annexée. Lot 24 x 105 avec écurie. Comptant, $4,000 ou $5,000, la balance à 5 pour cent, payable dans 5 ou 10 ans. Très convenable pour un médecin.
MENDOZA LANGLOIS

$5,500 — RUE FRONTENAC, près Forsyth, bloc de trois maisons, bois et brique, 2 étages, contenant 6 logements et grande écurie. Rapporte actuellement $618 par année. Lot 50 x 80 à ruelle. Conditions pour convenir.
MENDOZA LANGLOIS

$4,700 — RUE SAINT-HUBERT, près Saint-Zotique, propriété neuve, façade en brique Buff, 3 étages, 6 plain-pieds loués $504. On prendra un ou deux lots vacants bien situés en acompte.
MENDOZA LANGLOIS

$17,000 — RUE ROY, coin de rue, quartier Saint-Louis, bloc de commerce en pierre et brique solide, 3 étages, contenant 3 magasins et 3 logements, loués actuellement $1,776, et sujets à augmentation en mai prochain. Placement de premier ordre. Avis aux spéculateurs.
MENDOZA LANGLOIS

$4,000 — NOTRE-DAME DE GRACE, près Station M. P. and la Ry, beau cottage en bois — clapboard — 2 étages, 11 pièces, bain, w.c., cave. Lot 50 x 140, avec jardin et dépendances. Comptant, $500, la balance payable comme loyer sans intérêt.
MENDOZA LANGLOIS

JONCTION SAINT-ISIDORE, comté Laprairie — A vendre, magasin général comprenant stock d'environ $3,000, bureau de poste ainsi qu'une manufacture de cierges et chandelles, stock, outillage, roulant, etc. Chiffre d'affaires du 1er mai 1905 au 1er août, 1906, $32,000. Résidence privée avec terre de 42 arpents en culture. Prix pour le tout, $20,000. Belle chance pour celui qui veut s'établir. Détails supplémentaires à mon bureau. On prendra une propriété à la ville en échange.
MENDOZA LANGLOIS

A SABREVOIS, P. Q., comté d'Iberville, manufacture de portes et châssis avec beurrerie et fromagerie, propriété résidentielle. Terrain environ 12 arpents. Prix $8,500. A vendre ensemble ou séparément, à conditions très faciles.
MENDOZA LANGLOIS

A SABREBOIS, P. Q., 1 mille du village, belle terre de 140 arpents en culture, dont 8 arpents en bois, maison et dépendances. Prix $8,000, avec conditions au gré de l'acheteur.
MENDOZA LANGLOIS

A SABREVOIS, P. Q., village. — Propriété résidentielle de première classe, avec 1¼ arpent de terre, jardin et dépendances. Peu de comptant requis.
MENDOZA LANGLOIS
Expert en immeubles, No 62 rue Saint-Jacques. Main 2828. 26—1

PROPRIETES A VENDRE — Nos 586, 588, 590, 592 Wolfe, près rue Ontario, quatre logements. Cette propriété est en parfait état, et bien loué. Prix $4,000. W. Ernest Bolton, 141 Notre-Dame Ouest.

UNE CHANCE dans votre vie. Nos 190 et 192 rue Wolfe, près Dorchester, trois logements, terrain 26 x 80. Prix seulement $2,500. W. Ernest Bolton, 141 Notre-Dame Ouest. 24—6

PROPRIETES A VENDRE — Rue Saint-Dominique, près Mont-Royal, revenu 12% pour $3,500.00, conditions faciles, aussi rue Mont-Royal, près Saint-Denis, 1 magasin, 1 logement, prix $3,000.00, place d'avenir, une chance. Dame Valiquette, 1107 Sanguinet. 24—6

AVIS AUX PROPRIETAIRES

Confiez-nous le soin de vendre vos propriétés, nous vous garantissons de bons résultats.

Un essai vous convaincra.

Z. Fineberg & Son,
Agents d'Immeubles
14 rue CRAIG Ouest.
FF Tél. Main 5598

Choisissez des Terrains à Bâtir

—AU—

PARC WINDSOR, le futur Westmount. Prix **$150.00** et plus. Conditions faciles.

ROCKLANDS, OUTREMONT. — Prix **$200.00** et plus. Conditions faciles.

PARC MOLSON, ROSEMOUNT. Prix **$100.00** et plus.

PROLONGEMENT ROSSLAND, haut de l'avenue Papineau. Prix **$100.00** et plus.

BELLFIELD, attenant à la jonction Snowdon. Prix **$100.00** et plus.

HIGHLAND, station Highland. Prix **$125.00** et plus.

WESTLANDS, Montréal Ouest. Prix **$100.00** et plus.

QUEEN'S PARK, Verdun. Prix **$300.00** et plus.

Conditions de paiement, pour tous les susdits terrains, 10 p c comptant et le reste en 72 paiements mensuels.

The Ross Realty Company, Ltd,
30 RUE SAINT-JEAN.
[Ouvert le lundi et le vendredi soir, de 7.30 à 9 hrs, et le samedi après-midi.]
Telépnone Main 5261. Le soir, Est 3743.
FF

PROPRIETES A VENDRE

MONTREAL REAL ESTATE CO.

56 Notre-Dame Est. Tél. Bell Main 1252.

A VENDRE, une magnifique propriété située rue Villeneuve, façade en pierre, 6 logements, 8 pièces, améliorations modernes. Prix, $13,000.

UNE AUTRE rue Esplanade, 3 logements, façade en pierre, 8 pièces, bien loués, améliorations modernes. Prix, $6,000. Aussi, plusieurs autres propriétés de 3 logements, façades en brique, depuis $5,000 jusqu'à $6,500.

UNE AUTRE située rue Saint-Dominique, près de rue Rachel, 3 logements, bien finis, aussi grande écurie et cour. Prix, $3,500. Une autre rue Beaudry, près de la rue Ontario, 5 logements, façade en pierre, bien finie. Prix, $8,500.

UNE QUANTITE d'autres maisons, bois et brique solide, depuis $300 comptant jusqu'à $20,000. Conditions des plus faciles. Venez nous voir pour informations.

MAISON meublée à neuf, depuis 1er mai, 6 pièces, près de la station Viger, rue Craig, valant $350, vendra pour $150. Cause départ.

PLUSIEURS maisons de pension, épiceries et boutique de barbier, clos de bois, magasin de bonbons et cigares à vendre à grand sacrifice, pour d'ici à 8 jours. Profitez de ces bons marchés. Pour informations, s'adresser à Montreal Real Estate Co., 56 Notre-Dame Est. 26—1

PROPRIETE A VENDRE — A vendre, rue Chaussée, près Ontario, maison neuve, 8 plain-pieds, brique solide, façade brique pressée, $5,500. P. E. Brown, agent d'immeubles, 97 Saint-Jacques.

A VENDRE, rue Saint-Hubert, près rue Sherbrooke, maison trois plain-pieds, pierre et brique solide, $7,000. P. E. Brown, agent d'immeubles, 97 Saint-Jacques.

A VENDRE, rue Saint-Denis, près Duluth, maison self contained, bien bâtie, 10 pièces, $5,500. P. E. Brown, agent d'immeubles, 97 Saint-Jacques.

A VENDRE — 105, 107 Lusignan, 5 plain-pieds, bois et brique, en bonne condition, revenu $636, prix $5,750. P. E. Brown, agent d'immeubles, 97 Saint-Jacques.

A VENDRE, rue Coursol, façade en pierre massive, très bien construite, $3,200. P. E. Brown, agent d'immeubles, 97 rue Saint-Jacques.

A VENDRE — 3229 et 3231 Notre-Dame, maison en bois, 2 logements, écurie pour 25 chevaux, lot 50 x 106, seulement $5,000. P. E. Brown, agent d'immeubles, 97 Saint-Jacques.

A VENDRE — Avenue Esplanade, Annexe, 3 plain-pieds, neufs, bien bâtis, bon revenu, bon marché à $4,800. P. E. Brown, agent d'immeubles, 97 Saint-Jacques.

A VENDRE, rue Charron, maison à deux plain-pieds, brique solide, un logement chauffé à l'eau chaude, $3,750. P. E. Brown, agent d'immeubles, 97 Saint-Jacques. 26—1

PROPRIETES à vendre, rue Davidson, 12 logements, 4 côtés à 3 étages, bois et brique, loyers $1,272, $12,600.

RUE PANET, 2 maisons, 12 logements, loyers $966, $8,000, $4,000 comptant.

RUE ORLEANS, 2 maisons en brique solide, loyers 10 pour cent, $4,500.

VENUE HOTEL DE VILLE, 2 plain-pieds, pierre et brique solide, près de l'église, $5,000.

RUE FRONTENAC, 6 logements, loués $498. Prix $4,200, $1,500 comptant.

RUE WOLFE, coin de rue, magasin et logements, terrain 40 x 90, $5,000, $1,500 comptant.

RUE CUVILLIER, 2 logements, 6 pièces, loyers $252. Prix $2,500.

PARC LAFONTAINE, 2 lots, 48 x 100. Bon marché, échangerait contre propriété. V. Trudel 54 Notre-Dame Est. 26—1

A VENDRE — $3,500, magnifique maison neuve, façade en brique pressée, un logement, un magasin et place pour beau jardin. S'adresser 376 Breboeuf, Montréal. 26—1

THE GROCERS' EXCHANGE

Massicotte et Brunet, agents d'affaires et d'immeubles, 76 rue Saint-Jacques. Tél. Bell Main 1314.

RUE JOLIETTE, maison bois et brique, 3 logements, rapportant $432. A un prompt acheteur, pous vendrons $3,650, $1,500 comptant. Balance termes faciles.

RUE MENTANA, maison bois et brique, 2 étages, 3 logements, rapportant $300, pour $3,000.

RUE SAINT-DOMINIQUE, bois et brique, 2 étages, 6 logements et écurie, rapportant $414. Prix $3,650. 26-1

MAISON neuve à vendre, rue Saint-Laurent, ville Saint-Louis, pierre et brique solide. Deux logements et deux magasins. Loyer $900.00. S'adresser à 1744 Saint-Laurent. 22—6

PROPRIETES A VENDRE — Un bon coin de commerce, coin rues Marie-Anne et Bréboeuf, rapportant 85 x 26, magasin et logements. Prix $3,500. W. Ernest Bolton, 141 Notre-Dame ouest.

UN COIN D'AVENIR — Coin rues Drolet et Castelneau, magasin et logements, terrain 74 x 58. Prix $4,000. Loyer $482. W. Ernest Bolton, 141 Notre-Dame ouest. 21—6

PROPRIETE à vendre, 2 logements, extension de cuisine, avec épicerie, hangar, écurie, aussi un lot, grande cour, 2 minutes des chars, voisin de la ville, 42 St Laurent. 26—1

PROPRIETE à vendre, la maison appartenant au conseil du comté Laval, et située au village Sainte-Rose, sera vendue à l'encan public, mercredi, 12 décembre, à 1 heure p.m. S'adresser A. A. Legault, notaire, Sainte-Rose. 1,8

PROPRIETE A VENDRE — A Saint-Henri, rue Sainte-Elisabeth, bonne maison en bois, deux logements, cour, écurie, loyer $20.00 par mois, termes faciles. S'adresser Ph. Gougeon, 166 Richelieu, coin Dominion. 24—3

Annexe de Montréal

Demandez à voir nos
TERRAINS, AVENUE DU PARC,
TERRAINS, RUE SAINT-URBAIN,
TERRAINS, RUE MANCE,
TERRAINS, RUE HUTCHISON,
TERRAINS DANS DIFFERENTES RUES, A PARTIR de $250, près de l'église catholique.
Plans et renseignements fournis gratuitement.

G. W. BADGLEY, 124 rue St Pierre,

ou W. T. HENEY, représentant, 2050 rue Saint-Laurent.
Ouvert chaque après-midi y compris le dimanche. 26-1 FF

Vente importante d'immeubles à l'encan de propriétés de la Pointe Saint-Charles aux salles d'encan d'immeubles de

U. H. DANDURAND, 48 et 50 Rue St Jacques

MARDI le 11 Décembre 1906, à 11 a.m.

203 à 229 RUE KNOX. Six maisons en brique solide, de 12 logements. Cette propriété est presque neuve et des mieux bâtie et est en parfait ordre. Loyer annuel, $1,704, mais pourrait se louer pour plus. $9,600, pouvant rester à 5½%.

AUSSI, 223 à 229 RUE KNOX, deux maisons en brique solide, de quatre logements, bâties de la même manière que la propriété ci-haut décrite. Loyer $564.00. Hypothèques de $2,400 à 5½ p. c.

Ces propriétés n'ont pas été bâties à la hâte pour vendre, mais construites avec précaution par le présent propriétaire, comme placement, donc, c'est une occasion rare de vous procurer des propriétés payantes, et de première classe, à votre propre prix.

240 et 242 RUE CHATEAUGUAY, maison lambrissée en brique, de trois logements, couverture double, fondations en pierre, loyer $216.00. Conditions faciles.

Pour toutes autres informations, s'adresser à

U. H. DANDURAND, Encanteur d'Immeubles, 48 et 50 rue St Jacques. | Tél. Main 2123 et 4151.
FF 1,4,6,7,10

PROPRIETES A VENDRE

PROPRIETE A VENDRE — Nos 110-112-114 Mentana, près rue Roy, trois logements. Cette propriété est en parfait ordre et bien louée. Prix $3,500. W. Ernest Bolton, 141 Notre-Dame ouest. 24—6

PROPRIETE A VENDRE — Particulier vendra propriété, comprenant magasin et trois logements, au centre, première classe, rapportant 12 pour cent. 898 Beaubien, après 2 heures p. m. 25—6

PROPRIETES DEMANDEES

PROPRIETE DEMANDEE — On demande à acheter une propriété donnant de bons revenus, plain-pieds, partie Ouest préférée. Prix ne dépassant pas $11,000.00. S'adresser C. Desjardins, 30 avenue Laurier, Saint-Henri, Montréal. 25—2

PROPRIETES DEMANDES — On demande à acheter deux propriétés de $4,000.00 dans Maisonneuve $1,000.00 comptant. Ecrire E. P. 310 Ste Catherine Est. 26-1

PROPRIETE DEMANDEE — On demande à acheter une propriété de $3,000 à $3,500. Saint-Henri ou Sainte Cunégonde. S'adresser 534 Bonaventure, Ste Cunégonde. 26—1

TERRAINS A VENDRE

TERRAIN A VENDRE — Rue Huntly, 25 x 100, avec solage, 25 x 32, et canaux. Prix $450, conditions faciles. S'adresser 97 rue Panet. 26—1

OCCASIONS D'AFFAIRES

CHARLES LEBEAU

Agent d'Immeubles et Courtier d'hôtels. Bâtisse de "La Presse", chambre 19. Tél. Bell Main, 1610. Tél. Marchands, 545.

HOTEL à vendre rue Saint-Laurent. Prix $10,500. $5,000 comptant. Revenus garantis, $250 par semaine.
Hôtel à vendre rue des Seigneurs. Prix $10,000. $4,000 comptant.

HOTEL à vendre rue Craig. Prix $3,000. $2,000 comptant.
Hôtel à vendre rue Sainte-Catherine. Prix $14,000. $3,000 comptant. Revenus garantis $300 par semaine.

HOTEL à vendre, une licence annexée à la ville de Montréal. Prix $6,000. $3,000 comptant.
Hôtel à vendre à Maisonneuve, au prix de $6,500. $3,000 comptant. Beau coin de rues. Revenus considérables.

HOTEL à vendre à Saint-Henri, au prix de $6,500. Chance exceptionnelle.
Un grand nombre d'autres hôtels à vendre dans toutes les parties de la ville de Montréal et dans toutes les campagnes de la province de Québec.
On prêtera une partie de l'argent si nécessaire pour acheter aucun de nos hôtels.

LES GENS qui ont des propriétés, des terres ou des terrains à vendre ou à échanger contre des hôtels, on les invite à venir nous voir.

UN MAGASIN de campagne à vendre à 25 milles de la ville de Montréal, comprenant la propriété bâtie en brique et avec un grand terrain pour bâtir une couple de propriétés. On vendra $4,000. Le propriétaire a fait assez d'argent pour se retirer des affaires dans l'espace de 12 ans. Il a emprunté $400 pour commencer, $2,000 comptant suffiront.

CHARLES LEBEAU, chambre 19, bâtisse "La Presse." 26—1

CHANCES D'AFFAIRES — Confiserie rue Saint-Jacques. Installation très chic tout le contenu du magasin ainsi que fontaine, vitrines d'étalage, miroirs, argenterie, etc., etc., etc., sacrifié à $3,500. Recettes $175 par semaine. S'adresser à Cousineau, Raymond et Hall, 68 Saint-Jacques.

MAGASIN DE CIGARES ET BONBONS, rue Ontario Est, fixtures, tabacs, chaises, balances, compris dans la vente. Vente stock considérable. Recettes $150 par semaine. Prix, $2,000. S'adresser à Cousineau, Raymond et Hall, 68 Saint-Jacques.

MAISON DE PENSION dans un centre anglais. Les chambres sont louées, tout l'ameublement compris dans la vente. Vendue à grand sacrifice pour cause de maladie. S'adresser à Cousineau, Raymond et Hall, 68 Saint-Jacques.

PLUSIEURS boutiques de barbiers, salles à manger, maisons de pension, magasins divers. S'adresser à Cousineau, Raymond et Hall, 68 Saint-Jacques.

BOUTIQUE DE MACHINERIES située dans le centre des affaires. Loyer $30 par mois. Avec pouvoir à vapeur; possédant la clientèle des principales imprimeries de la ville. Recettes $500 à $600 par semaine. Prix $3,700. Comptant, $1,800. S'adresser à Cousineau, Raymond et Hall, 68 Saint-Jacques.

SALLE A DINER dans localité avoisinant un parc, faisant $100 de recettes par semaine. Prix $500. Conditions très avantageuses. S'adresser à Cousineau, Raymond et Hall, 68 Saint-Jacques.

IMPRIMERIE dans le centre de la ville, avec installation complètement renouvelée, clientèle nombreuse et payante. Vendue après inventaire. S'adresser à Cousineau, Raymond et Hall, 68 Saint-Jacques.

BRIQUETERIE IMPORTANTE dans localité fournissant tous les matériaux pour la fabrication sans frais de transport. Outillage moderne et complet. Rack avec palettes pour faire sécher, pouvant contenir une centaine de mille briques. Machine réparée à neuf. 400,000 briques comprises dans le prix de vente. Prix $9,000. Bonnes conditions. S'adresser à Cousineau, Raymond et Hall, 68 Saint-Jacques.

ETAL DE BOUCHER, le meilleur de l'Ouest; installation moderne et de première classe. Grosses recettes. Fixtures, balances, comptoirs, cheval, voitures, etc., etc., compris dans la vente. Licence payée jusqu'au mois de mai. S'adresser à Cousineau, Raymond et Hall, 68 Saint-Jacques.

MAGASIN DE CHAPEAUX ET FOURRURES, établi depuis nombre d'années, clientèle nombreuse et de première classe. Stock tout à fait nouveau. Comptant, $1,000. Sacrifié aux deux tiers de sa valeur. S'adresser à Cousineau, Raymond et Hall, 68 Saint-Jacques. 26—1

OCCASIONS D'AFFAIRES — Acheteurs sérieux, mettez-vous en communication avec nous pour chances exceptionnelles en fait d'hôtels de ville et de campagne, restaurants licenciés, magasins de cigares, étaux de bouchers, boutiques de barbier, ou tout autre genre de commerce.

A ECHANGER — Magnifique épicerie licenciée à échanger contre hôtel. Une autre non licenciée. Nous faisons une spécialité des échanges de toutes sortes.

ACHETEURS OU VENDEURS, pour avoir satisfaction, consultez toujours gratuitement Dagenais et Cie, 3 Craig Est, coin Saint-Laurent, dont la réputation n'est plus à faire, établis depuis 14 ans, $75,000 à prêter. 26—1

OCCASIONS D'AFFAIRES

OCCASIONS D'AFFAIRES — A vendre, hôtels, restaurants, salles à manger, maisons de pension, épiceries, parts de société, et autres commerces. Maisons et boutiques à louer. L. Harris, 75 Boulevard Saint-Laurent. 241—n

THE GROCERS' EXCHANGE

Massicotte et Brunet, agents d'affaires et d'immeubles, 76 Saint-Jacques. Tél. Bell Main 1314.

EPICERIES licenciées et non licenciées, de $200 et $4,000, dans différentes parties de la ville.

CLIENTELE DE LAITIER valant $700 pour $450, comprenant deux chevaux, 1 express, 1 sleigh, 1 charrette, 2 harnais, 2 glacières et 40 bidons. Une clientèle choisie.

1 ETAL de boucher, rue Notre-Dame Ouest, valant $500, pour $200. Loyer $15 par mois, quittant la ville pour cause de maladie.

2 MAGASINS de fer sur la rue Sainte-Catherine, avec à peu près $2,000 de stock.

5 AMEUBLEMENTS de $200 à $1,100, rue Saint-Laurent, rue Saint-Denis et rue Sainte-Catherine.

3 CLOS de bois, rue Notre-Dame, 1 rue Saint-Denis et 1 rue de Montigny.

ACHETEURS, venez nous consulter avant de vous établir. Nous prêtons l'argent pour l'achat de ces commerces. Voyez notre annonce dans les colonnes [illegible].

MASSICOTTE et BRUNET, 76 Saint-Jacques. 26—1

HOTELS A VENDRE

A VENDRE — Un magnifique hôtel, 25 chambres seulement, ameublement première classe avantageusement connu du public voyageur, établi depuis 10 ans. Licence d'hôtel, salle de billard, contenant plusieurs tables; boutique de barbier, salle d'échantillons pour voyageurs, magnifiques dépendances, situé dans le plus bel endroit de la ville, bar rapportant $6,000 par an, et pension $6,000, situé dans une petite ville, population 7,000 âmes. Raison de vente: abandon des affaires. S'adresser par lettre pour détails, boîte 654 "La Presse" Montréal. 23—6

HOTEL A VENDRE — A vendre un restaurant licencié, situé près des usines du Grand-Tronc et du Pacifique Canadien, Saint-Henri, bail 7 ans, loyer $35.00 par mois. Recettes $200.00 à $250.00 par semaine. Place d'avenir, $2,000 comptant, balance à termes faciles. S'adresser à 2241 rue Saint-Jacques, ou à Johnson et Grace, 62 rue Saint-Jacques. 21—6

HOTELS — A vendre, plusieurs hôtels et restaurants licenciés dans toutes les parties de la ville, et en campagne. Un restaurant spécial, au centre, recettes par semaine $800, prix $10,000 comptant, balance à termes. S'adresser Jean Castelli, 37 Notre-Dame Est, coin Saint-Gabriel. 26—1

HOTEL de campagne, située à 40 milles de Montréal, sur le bord du fleuve, seul hôtel dans la place. Bonne maison, meubles, etc., $5,000. Comptant, $3,000. Devra être vendue d'ici à 15 jours. Ecrire Boîte 1, "La Presse." 23—1

HOTELS A VENDRE — Johnson et Grace, 62 rue Saint-Jacques. — Restaurant licencié, situé près du bureau de poste, $15,000.
Rue Craig, près de la rue Saint-Laurent, $12,500.
Rue Saint-Laurent, près Sainte-Catherine, $12,000.
Rue Ontario, $10,000, $2,000 comptant, aussi trois autres restaurants licenciés à Maisonneuve. Prix, $9,000, $11,000 et $6,000.
A Saint-Henri, $8,000, $8,700.
Les restaurants ci-haut mentionnés peuvent s'acheter à conditions faciles. Nous prêterons une partie de l'argent à des acheteurs sérieux, à taux bas.

JOHNSON ET GRACE, 62 rue Saint-Jacques.
Hôtel situé à la campagne, y compris la propriété, l'ameublement, stock de boissons et cigares, prix $12,000, $3,000 comptant, balance à conditions faciles.
Plusieurs autres hôtels de campagne, tel que Grand'Mère, $9,000.
Rigaud, $12,000, aussi un autre situé à trois milles de la ville de Montréal, y compris l'ameublement, stock de boissons et cigares. $5,000 comptant.

JOHNSON ET GRACE, 62 rue Saint-Jacques. — Plusieurs stocks d'épiceries à vendre, 85c dans la piastre.
Trois magasins de cigares, bon local, prix $500.00, $775.00, $1,200.
Plusieurs salles à dîner, et maisons de pensions, situées dans le centre de la ville.
Lecteurs de "La Presse," si vous voulez établir un commerce quelconque, nous avons toujours en mains des occasions extraordinaires.
Consultez Johnson et Grace, avant d'acheter ailleurs, tous renseignements vous seront fournis avec plaisir et gratis. 26—6

HOTEL rue Sainte-Catherine Est, avec logement privé de 9 pièces. Le plus beau coin de l'Est et le plus achalandé. Recettes $300 à $350 par semaine. Prix $18,500. Conditions des plus faciles. S'adresser à Cousineau, Raymond et Hall, 68 Saint-Jacques.

HOTEL à Maisonneuve. Installation de première classe, avec logement de 13 pièces au-dessus du bar, très bien meublées, plusieurs chambres sont converties en salons. Bail de 9 ans à $75 par mois. Recettes $250 par semaine. Prix $12,000. Comptant, $1,500. S'adresser à Cousineau, Raymond et Hall, 68 Saint-Jacques.

RESTAURANT LICENCIE dans le centre de la ville, avec salle à dîner attenante. Long bail. Installation des plus modernes. Recettes $900 par semaine. Prix $19,500. S'adresser à Cousineau, Raymond et Hall, 68 Saint-Jacques.

HOTEL rue Notre-Dame Est, avec logement privé de 9 pièces. Recettes $200 par semaine. Prix $10,000. Comptant, $2,000. Balance paiements mensuels. S'adresser à Cousineau, Raymond et Hall, 68 Saint-Jacques.

HOTEL sur rue commerciale, 45 pièces, pourvu de tout le confort et de toutes les améliorations modernes. Ameublement et décors complètement renouvelés. Bail de 9 ans. Recettes de $800 à $900 par semaine. Prix $35,000. S'adresser à Cousineau, Raymond et Hall, 68 rue Saint-Jacques.

RESTAURANT LICENCIE rue Saint-Jacques, principal coin de la ville. Belle clientèle, le rendez-vous de tous les sportsmen. Recettes moyennes de $300 à $700 par semaine. Prix $25,000. S'adresser à Cousineau, Raymond et Hall, 68 rue Saint-Jacques.

HOTEL rue Saint-Jacques, dans le centre des affaires. Bail de 9 ans. Recettes $350 par semaine. Prix $17,000. Comptant, $5,000 à $6,000. S'adresser à Cousineau, Raymond et Hall, 68 Saint-Jacques. 26—1

MAGASINS A VENDRE

A VENDRE, magasin de ferblanterie, granit, etc., stock frais, stock d'inventaire, $2,800, chance exceptionnelle, pour cause de faillite. Vendu 58 cents dans la piastre, d'ici à huit jours. S'adresser sur les lieux, 413 Ontario Est, ou 42 Delorimier. Tél. Est 4250. 26—1

MAGASIN de papetrie à vendre, établi depuis 10 ans, encadrages, objets de piété, cartes postales, etc. S'adresser 1364 Ste Catherine Est, coin Poupart. 26-6

MAGNIFIQUE magasin de cadres à vendre, bonne clientèle, bonne place d'affaires. Cause de vente: quitte la ville. Ecrire à boîte 582 "La Presse." 22—6

MAGASIN d'orfèvre, bijouteries, montres, chaînes, jones, pendules, assortiment de fantaisie. Cause de vente, maladie. Ecrire Boîte 580 "La Presse." 22—6

MAGASIN de modes à vendre, rue Saint-Laurent, stock neuf, clientèle choisie. Cause de vente: maladie. Ecrire à 588 "La Presse". 22—6

MAGASIN de chapeaux et fourrures à vendre, pour messieurs, dames et enfants, situé dans excellente localité, rue Notre-Dame Ouest. S'adresser A. A., 242 Saint-Paul, Montréal. 23—6

MAGASIN et logement à vendre, à l'angle des rues Saint-André et Rachel. Nos 1029 et 1025 rue Saint-André. Résidence 1029 et 1021 rue Saint-André. Magasin et logement 299 et 301 rue Rachel. Pour informations, s'adresser à M. C. Iles, 204 rue Saint-Jacques. 24—6

MAGASIN et restaurant à vendre pour cause de santé, établis depuis longtemps. Conditions faciles. S'adresser à H., 213 rue Maisonneuve. 26—6

MAGASINS A VENDRE

MAGASIN à vendre, librairie et tabac, bonne place d'affaires, bonne raison de vendre. Aucune offre raisonnable refusée. S'adresser immédiatement, 922 Sainte-Catherine Est. 26—26

MAGASIN général à vendre, établi depuis 18 ans, avec magnifique clientèle; contient marchandises sèches, ferronneries, épiceries, chaussures, etc., avec boucherie attenante au magasin; d

ASS. CONTRE L'INCENDIE

ASSURANCE CONTRE L'INCENDIE — Aussi: Vie. — Accident. — Maladies, Bris de glace. — Bons de fidélité. — Automobiles. — Voleurs. — Elévateurs. — Responsabilités des patrons. — Risques maritimes, etc. — Placées dans les meilleures compagnies. — La rédaction des polices et l'intérêt des assurés soigneusement surveillés. (Réclamations promptement payées). Isidore Crépeau, agent d'assurance, 4 Bâtisse "New-York Life." Téléphone Main 2367. an

DIVERS

APPRENEZ A ECRIRE DES ANNONCES. Une nouvelle profession pour les hommes et les femmes avec une instruction élémentaire, dans laquelle ils peuvent gagner de 100 à 500 fr. par semaine. Ecrivez-nous et vous recevrez gratis notre magnifique prospectus, dans lequel vous trouverez tous les renseignements à propos de cette fascinante et lucrative occupation. — Adressez-vous à Page-Davis Co., à Chicago (Etats-Unis). 1,8

ALCOOLISME — Le meilleur traitement pour les personnes adonnées aux liqueurs, fait disparaître dans l'espace de trois jours tout désir de boire. Dr Thérien, 1313 Saint-Denis. Tél. Est 4694. Hôpital privé. 279—mjs—n

AVIS — A partir de cette date, je ne serai responsable d'aucune dette contractée en mon nom, sans un ordre signé de ma main. Oduphe Ouellette, Longueuil. 30 novembre 1906. 26—1

COMPTABILITE DIFFICILE, établir balances, audition de livres, faits avec soin et promptitude, le jour, le soir, même le dimanche quand nécessaire : améliorer votre système si possible. Homme sérieux. Grande expérience, strictement confidentiel. Prix raisonnable, accepterait bonne position. Ecrire boîte 598 "La Presse." 23—3

DIVERS — AUX ENRHUMES — Lorsque la toux ne cède pas aux soins habituels, devient opiniâtre, spasmodique et s'accompagne d'expectoration abondante — suites de bronchites ou d'influenza, catarrhe, asthme, — il faut employer la Poudre Louis Legras, ce merveilleux remède qui a encore obtenu la plus haute récompense à l'Exposition Universelle de 1900. Le soulagement est instantané et la guérison survient progressivement. Boîte, 60 cents. Pharmacie Lecours, rue Craig ; pharmacie Décary, 1680 Sainte-Catherine, Montréal. 26—1

DIVERS — Teresa Burla, sage-femme : consultation tous les jours, à toute heure. Adresse : 380 Parc Lafontaine. 302—s n

MERVEILLEUSE DECOUVERTE — Le charbon de bois Cocoa rend la jeunesse, la santé, soulage et guérit promptement. En vente chez Benoit, 218 Saint-Laurent, Monument National, chambre 3. 23—3

POUR HABITS et pardessus d'hiver, venez voir notre grand assortiment, le plus complet, manufacturés par nous-mêmes. Olesker, 781 Ontario Est, ancienne place Blumenthal. 25—6

REMERCIEMENTS à sainte Marguerite pour faveur obtenue avec promesse de publier. L. C. 26—1

SIROP DE GAIACOL et d'extrait d'huile de foie de morue, Radio-Activé au moyen du rayon X de Z. Brabant. Le plus puissant préservatif et curatif de la Consomption, Toux, Rhume, Bronchites, Asthme, Coqueluche, etc., en vente partout à 25 cents la bouteille, gros et détail. Z. Brabant, 567 Notre-Dame Ouest, Montréal. Tél. Bell Main, 2364. 23—6

Vendeur de Remèdes Brevetés

Expérimenté et connaissant bien le commerce des drogues à Montréal et dans la Province de Québec, demandé par une vieille maison annonçant ses produits sur une très grande échelle. Donnez détails complets, âge, nationalité. Il devra parler anglais et français. S'adresser confidentiellement à boîte 534 "La Presse." 21—6 FF

CORS ENLEVES SANS DOULEURS — 25 cents chacun, oignons ongles incarnés, protubérances, verrues et toutes les maladies des pieds traités habilement par le Prof. L. Harris, établi en 1864, 73 Boulevard Saint-Laurent. Tél: Bell Main 2116. On va voir les dames et messieurs à leur résidence. 241—n

FOURRURES ! PAIEMENTS FACILES

Ayez un manteau de mouton de Perse ou de "Seal Electrique", ou un pardessus de chat sauvage, PAYABLES A LA SEMAINE. Aussi fourrures de toutes sortes. Réparations faites promptement et parfaitement. Donnez votre commande tout de suite si vous voulez être prêt pour Noël.
TURK AND CO., 67 rue Prince-Arthur. 17—10 FF

POELES

et Fournaises, des meilleures marques, aux plus bas prix. 50 modèles. Aussi morceaux et réparations de poeles de toutes marques.
A. GALARNEAU & CIE,
Fabricant du célèbre poêle en acier "Brillant"
822 Mont Royal. Coin Boyer.
Tel. Bell E. 2349. Tél. Marchands 2184
8-1an FF

Etablis en 1896. Tel. Bell Main 4147
BEAUDOIN & FRERE
Comptables
Collections, Assurances, Administration de Successions, Prêts d'Argent sur Hypothèques.
61, RUE SAINT-GABRIEL, MONTREAL.
Bureau du soir: De 6 à 8 heures, 545, Avenue Mont-Royal. 99-1jan FF

De l'Argent pour Vous

Nous négocions des emprunts pour ceux qui ont des meubles de ménage ou une propriété personnelle.
Taux Raisonnables
Si vous voulez faire un emprunt, venez vous enquérir de nos conditions.
Les renseignements ne vous coûteront rien, et si le marché ne vous va pas, vous n'êtes pas tenu d'emprunter.
Strictement Confidentielle
Toute demande, considérable ou non, recevra une prompte attention.
The BORROWERS AGENCY,
LIMITED.
206 édifice New-York Life,
298—n Square Place d'Armes.

ARONSON & RUTENBERG
Prêteurs sur gages et bijoutiers, 501 ou 115 Craig Ouest. Ancien établissement vis-à-vis rue Saint-François - Xavier. (Etabli en 1878).
ARGENT A PRETER
par montants d'un dollar et plus, sur diamants, montres, bijouterie, vêtements, fourrures et nouveautés.
P. S.—Toujours en mains pour vendre, diamants, montres et autres bijouteries non réclamées, à bas prix, pour couvrir les avances. Ouvert de 8 a.m. à 8 p.m. 256—lmMjn

Si vous désirez prendre un lunch de première qualité à 35c 10c et 15c et servi on ne peut plus rapidement, allez chez
GARDNER
No 320 Boulevard St Laurent. 29-mjs n

HONG KING GUEY, restaurant chinois, 54 Lagauchetière Ouest, en haut. Ouvert jouer et nuit, pour dames et messieurs. Repas, Shop Suey, Shuck Mein, les meilleurs de la ville. m,j,s,n.

---

65 CENTS. **Achetez du "Cobalt American"** 65 CENTS.

La plus Ancienne Compagnie d'Exploitation du district de Cobalt. **L'Actionnaire** a tout autant de chance que le **Prospecteur**, et tous participent aux profits. **Chaque actionnaire** est un **promoteur** et un **capitaliste. La seule Compagnie de Cobalt** faisant des opérations d'après ce système unique. **Le seul système sûr** offert aux **spéculateurs** aux moyens limités, ou, en un mot, à tout **capitaliste,**

Pas de stock dit 'de promotion'--chaque dollar dans le trésor--pas de greffe--affaires franches et honnêtes--capitalisation peu élevée--bas prix--conditions faciles.

La compagnie possède le contrûle de plusieurs propriétés de choix dans les cantons de Coleman et Bucke.

Importante Récente Découverte

Outre les **cinq** filons bien caractérisés à fissures véritables découverts précédemment à plus de 1,000 pieds sur la propriété en voie d'exploitation, **un nouveau filon de 10 pouces de large venant en contact avec les précédents** a été localisé. **Un véritable bonanza.** Nous sommes à y creuser deux puits. Le minérai est, à mesure que l'on creuse, de plus en plus riche. Les filons vont en élargissant.

C'EST UNE CHANCE

qui vous est offerte d'acheter des actions à 65c dans la $1 (complètement payées et n'engageant à aucune responsabilité), d'une compagnie qui, d'après les perspectives actuelles, est certaine de **rapporter beaucoup d'argent. Saisissez l'occasion** et ayez une part des merveilleuses richesses contenues dans les voûtes de la nature.

On peut se procurer des actions en payant 20 p. c. chacune sur souscription et 20 p. c. à quatre mois. Nous n'acceptons pas de commandes de moins de 100 actions. **Hâtez-vous** de commander ou **télégraphiez** à nos frais.

Ecrivez aujourd'hui et demandez notre nouvelle brochure de 32 pages "Fortunes in Cobalt," qui vous donnera tous les renseignements désirés au sujet du **"Cobalt American."**

THE S. S. NESBITT COMPANY, Courtiers pour les Mines de Cobalt,
Confederation Life Building, Toronto, Canada.

65 CENTS. **Achetez du "Cobalt American"** 65 CENTS.

Erie Cobalt Silver Mining Co., Limited

(Capital Autorisé $1,000,000.)

Offre de 300,000 Actions

AU PAIR A $1.00 CHACUNE.

La meilleure chance au Canada — la meilleure au monde — pour capitalistes ambitieux qui veulent retirer des profits sûrs et considérables de leurs placements.

Propriétés Fusionnées Immensément Riches en Minerai

La Erié Cobalt Silver Mining Co. Limited, qui possède 60 acres dans le Canton Coleman et 40 acres dans le Canton Lorraine, (propriétés bien exploitées) a acheté 400,000 actions du capital action, (500,000 actions) de la

BEAVER SILVER MINING CO. LIMITED

Titre Clair

Mais à raison de la fusion et pour se conformer aux exigences légales, la Compagnie Erié a passé

Un Bail en Bonne et Due Forme

louant les propriétés de la Compagnie Beaver, ce qui donne à la Compagnie Erié le plein contrôle des intérêts de cette dernière.

Propriété Beaver

Des propriétés si bien connues n'ont pas besoin de description bien élaborée. Elles comprennent 20 acres dans le canton de Coleman, adjacent au Témiscamingue, et faisant partie du groupe des grands terrains miniers Jacobs, Lawson, Foster et autres.

Valeur

M. Neil R. McDonald, ingénieur de mines depuis plusieurs années du groupe de mines Heinze, Helena, Montana dit dans un rapport officiel d'une inspection de mines : "Après vingt ans d'expériences de toutes sortes en fait de mines dans la plupart des états de l'ouest, des Territoires, de la république du Mexique, la Colombie Anglaise et le Yukon, je puis cordialement recommander la propriété comme un des meilleurs placements dans le canton de Coleman.

Opérations et Installation

Une installation d'un outillage moderne complet est faite immédiatement pour entreprendre une exploitation active. Sur la propriété de l'Erié on a creusé un puits de 50 pieds et fait une tranchée de plus de 6,000 pieds, et sept veines bien définies ont été ouvertes. Une veine s'étend sur plus de mille pieds et rapporte une bonne valeur d'argent. Le puits No 1 sur la propriété Beaver est maintenant creusé à 30 pieds. Le puits No 2 est creusé à 18 pieds et le minerai extrait a été mis en sacs prêt à être expédié.

ACTIONS A VENDRE

Des demandes pour trois cent mille actions du stock de The Erie Cobalt Silver Mining Company au pair, seront reçues jusqu'à

MIDI, MERCREDI, LE 5 DECEMBRE,

après quoi les listes seront absolument closes.

Toute demande doit être accompagnée de mandat de poste ou d'express ou d'un chèque endossé pour le plein montant, payable à J. H. JEWELL AND CO., et expédié par la poste ou livré à la

TRUSTS AND GUARANTEE CO., 14 RUE KING O., TORONTO, ONT.,
Agents de Transferts de la Compagnie.

On se réserve le droit de rejeter toute demande d'actions ou d'augmenter le prix d'icelles sans avis.

Au cas où les souscriptions ne seraient pas toutes acceptées, les montants en sus souscrits et payés seront promptement remis.

LA MEILLEURE OCCASION AU CANADA DE FAIRE DE GROS PROFITS.

The Erie Cobalt Silver Mining Company, Limited. 28-4

LE VERITABLE MEURTRIER

Suite de la dernière page

(Vous n'êtes pas assez habile pour moi).

Ces paroles furent raportées dans le temps, au chef de police de l'endroit, qui télégraphia des demandes de renseignements à Montréal.

Notre police suivait alors une autre piste et croyait à une autre hypothèse. On ne fit donc pas grand cas de cette déclaration.

Huit jours après, le chemineau Frank Moran sortait de prison et reprenait le cours de ses pérégrinations errantes

A TRAVERS LE CANADA.

C'est maintenant ce nommé Moran qu'on recherche activement. Moran parle mieux l'anglais que le français qu'il sujet du nommé Moran, vont être adressés bredouille plus ou moins bien.

En nous confiant la photgraphie de ce chemineau et en nous priant de la reproduire, l'on espère que les grands-connétables des divers districts de la province se feront un devoir de surveiller les chemineaux qui infestent leurs districts.

On croit aussi que des lettres contenant de plus amples informations au

---

RHUMATISME Guéri Sans Drogues

L'appareil remarquble d'un homme du Michigan guérit des milliers de cas. Une carte postale fera parvenir à tout le monde

Une paire de SI gratis à l'essai

Si vous souffrez de rhumastisme, écrivez aujourd'hui pour recevoir gratis à l'essai une paire des fameux Epiâtres Magiques pour le Pied. Ils guérissent un grand nombre de cas anciens, les plus rebelles et les cas nouveaux.

Les Emplâtres Magiques pour le pied (Magic Foot Drafts) ont guéri J. Wesley Bennett, Indianapolis, Ind., après 25 ans de souffrances. La maladie était héréditaire, son frère étant mort du rhumatisme. Il est guéri depuis deux ans, la maldie n'est jamais revenue.

W. F. Bugguss, 326 W. 61ème, Chicago, consulta six médecins et passa inutilement six semaines dans des sanatoria dispendieux. Il fut guéri par les Emplâtres Magiques pour le pied.

"Les Emplâtres Magiques pour le pied m'ont radicalement guéri. C'est un remède merveilleux." Rév. J. Holz, Chicago.

Nous avons entre ces lettres des milliers d'autres venant de personnes guéries par les Emplâtres Magiques pour le pied. Cet emplâtre est simple et inoffensif, on le porte sous le pied tel qu'indiqué plus haut, il couvre les grandes pores du pied et les centres nerveux. Essayez-les. Si vous êtes satisfait du bien qu'ils vous auront fait, envoyez-nous un dollar. Si non, nous prendrons votre parole et vous n'aurez rien à débourser. Nous avons confiance en vous. Allez-vous les essayer? Ecrivez-nous une lettre ou une carte-postale comme ceci :

Magic Foot Draft Co.,
Dépt. D.B., 48, Jackson, Mich.

Envoyez-moi une paire de $1.00 des Emplâtres Magiques pour le pied gratuitement à l'essai.

Nom . . . . . .

Adresse . . . . . .

. . . . . .

Vous recevrez par le retour du courrier les Epiâtres ainsi que notre nouveau livre (illustré) traitant du rhumatisme. Ne retardez pas. Ecrivez aujourd'hui.

---

sées aux grands-connétables suivants: MM. J. A. Boisvert, de Sweetsburg, L. A. Portelance, de Farnham, L. Lupien, de Trois-Rivières, M. Massé, de Saint-Jean d'Iberville, J. A. Proulx, des comtés-unis de Prescott et de Russell; Cyrille Dulac du district de Beauce, et autres.

Sommes-nous enfin sur le point de connaître

LE VERITABLE AUTEUR

du meurtre d'Ellen Quinn ou bien cette nouvelle démarche n'est-elle pas propre à éloigner de la bonne voie, les limiers que cette cause occupe entièrement?

Dans quelques semaines peut-être, grâce à la publicité que donne La Presse", à cette importante déclaration, serons-nous en mesure de croire que justice va être faite à cette pauvre inoffensive dont la mort tragique a semé un émoi facile à comprendre dans notre province.

LE CANAL ERIE

L'expédition du grain y a été phénoménale pendant la dernière saison.

Buffalo, N. Y., 1er — L'expédition du grain par voie du canal Erié, pendant la dernière saison, se chiffre à 25,092,600 de minots, contre 18,628,945, pour la saison précédente, soit une augmentation de 11,388,600 de minots.

JAPONAIS ET NEGRES

La compagnie du C. P. R. a, dit-on, l'intention de congédier ses employés nègres, à bord des wagons-salons, pour les remplacer par des Japonais.

L'ENLEVEMENT DE LA NEIGE

La commission des finances discute l'opportunité de nettoyer les trottoirs.

LE REGLEMENT

Est illégal, n'ayant pas été sanctionné par la législature et l'on ne peut forcer

LA PERCEPTION

Une opinion de Mtre Ethier a été lue hier à la commission des finances au sujet d'une demande des propriétaires de la rue Amherst, entre les rues Sainte-Catherine et Craig, de fixer pour 5 ans l'évaluation de leurs propriétés. Ces propriétaires contestent devant les cours le rôle d'évaluation de la ville, mais ils seraient prêts à abandonner leur contestation si la ville leur accorde une évaluation fixe. Mtre Ethier est d'avis que la charte ne donne pas à la ville le droit d'acorder cette évaluation fixe. Cette opinion avait été lue au conseil et renvoyée à la commission des finances à la demande de l'échevin Robillard.

Sur proposition de l'échevin L. A. Lapointe, la commission des finances a décidé de faire rapport au conseil qu'elle est de la même opinion que le bureau légal.

Une lettre de M. Robb, trésorier de la ville, notifie la commission que sur une somme de $6,000 dépensée pour le nettoyage des trottoirs l'hiver dernier, une somme de $1,403 ne peut être percue, parce qu'elle est due pour l'enlèvement de la neige sur les propriétés de la ville, du gouvernement et dans des rues situées dans d'autres quartiers que ceux que mentionnait le règlement. "La Presse" a expliqué cette question hier. Les rues en question quoique situées dans d'autres quartiers sont les bornes des quartiers Est, Centre et Ouest.

A ce propos des paroles sévères ont été dites par des membres de la commission. L'échevin Deserres dit que la personne qui a donné les ordres devrait donner sa démission.

M. Barlow, ingénieur en chef de la voirie, explique la chose en disant qu'il aurait été absurde de nettoyer un côté d'une rue sans faire la même chose sur l'autre. Quand il a donné les avis nécessaires, il était compris que les propriétaires demeurant de l'autre côté des rues McGill, Craig et Lacroix ne s'opposeraient pas à payer.

C'est le contraire, dit l'échevin Lapointe, dans mon quartier ; il y a des gens qui sont tout à fait opposés à l'enlèvement de la neige des trottoirs.

M. Barlow fait observer que lorsque les annonces ont été publiées, aucune objection n'a été faite.

A ce sujet, la commission de la voirie demande si elle va continuer l'enlèvement de la neige dans les trois quartiers et elle demande un crédit pour ce travail.

Le président et l'échevin Lapointe disent non. Le service a été très peu satisfaisant l'hiver dernier et il n'y avait cependant pas de neige ou presque pas.

L'échevin Giroux, qui est présent à la séance, dit que la voirie désire continuer ce service cet hiver parce qu'elle a acheté des machine qu'elles ne veut pas laisser à rien faire.

Mais à quoi bon faire ce travail, dit l'échevin Molson, le règlement n'a pas été sanctionné par la législature, l'ouvrage fait l'an dernier est illégal et par conséquent la perception aussi et les gens peuvent refuser de payer.

Si nous faisons l'enlèvement de la neige, dit le président, nous nous rendons responsables de tous les accidents qui arriveront.

L'échevin DeSerres fait remarquer qu'Ottawa fait l'enlèvement de la neige dans ses rues et qu'il n'y a aucun ennui de ce chef, c'est pourquoi il avait voté pour le règlement.

L'échevin Lavallée dit que si l'on abroge le règlement on rétrogradera. L'an dernier, la ville faisait une expérience, cette année, son travail serait nécessairement plus parfait.

L'échevin Lapointe propose que le rapport de la voirie ne soit pas approuvé, parce qu'il n'est pas désirable de continuer la mise en vigueur du règlement.

Sa mise en vigueur est d'ailleurs impossible, dit l'échevin Sadler, dans une ville grande comme Montréal.

L'échevin Lavallée propose que le rapport de la voirie soit laissé sur la table d'ici à la semaine prochaine. L'amendement est perdu et la motion Lapointe remportée.

Une lettre du maire demandant une augmentation de $500 pour M. R. Bauset, grefier-adjoint de la ville et secrétaire du maire, à cause de l'augmentation de responsabilité qui lui incombe, sera discutée avec les autres augmentation de salaire lors de la distribution du budget.

A propos d'une demande de place, l'échevin Lavallée trouve étonnant que ces demandes soient supportées par les chefs de services quand les commissions n'en savent encore absolument rien.

Le maire fait remarquer que les chefs de service sont bien mieux à même de procurer de bons employés à la ville que les échevins.

L'échevin Payette dit qu'en prévision qu'une place serait libre dans le service des licences, il a demandé à l'inspecteur, M. Bienvenu s'il avait un bon employé à lui nommer, ce que M. Bienvenu a fait.

LE MEURTRE DU PAUVRE GRIGG

LE SECRETAIRE-TRESORIER DE MONTREAL-OUEST REPOND AUX CRITIQUES DU CORONER MacMAHON.

M. W. J. Percival, secrétaire-trésorier de la municipalité de Montréal-Ouest, envoie au coroner McMahon, une lettre ouverte en réponse aux critiques que celui-ci a faites au sujet de la protection policière, lors de l'enquête sur la mort d'Horace Grigg.

"Montréal-Ouest, dit-il, est un village d'une centaine de maisons, et ce n'est pas sa population qui donne de l'ouvrage à son seul et unique constable. Le soir où Grigg a été attaqué, à 10 h. 30, le constable n'avait vu aucun suspect et une heure après j'étais averti de l'attentat arrivé, selon la victime, à 10 h. 55. De son côté, M. MacDonnell, télégraphistes, s'occupait d'avertir la police des environs. Le meurtrier avait déjà une heure d'avance lorsque j'arrivai sur les lieux et il était inutile de songer à le poursuivre."

M. Percival admet qu'il faudrait une protection plus efficace, mais cela devrait, selon lui, incomber à la police provinciale. Il faudrait aussi qu'on put trouver le nom et l'adresse du chef de la police provinciale, ce que M. Percival dit avoir tâché de faire sans résultat.

LE CONCOURS DU CHANT NATIONAL

meilleures plumes du Canada ont été employées à ce travail noble et patriotique du chant national. Notre population française va-t-elle saluer un poète nouveau, un barde inconnu ; ou bien le nom de l'heureux gagnant va-t-il proclamer un nouveau triomphe pour un littérateur de renom ?

A qui la "Presse" devra-t-elle remettre la prime de

CENT DOLLARS EN OR

offertes au vainqueur ?

Organisé par l'association Saint-Jean-Baptiste, ce concours méritait l'encouragement de tous. C'était plus qu'un concours de poésie, c'était un concours de patriotisme ému où chacun apportait, sinon l'appui de sa plume, du moins son adhésion à l'idée qui inspira l'oeuvre annoncée.

Ce concours terminé, il ne restait plus qu'à faire connaître quels seraient les personnes choisies, par le comité national, pour adjuger la palme. Ces juges, déjà nommés dès le commencement de la semaine, sont trop bien connus pour qu'on cherche à les présenter au public. Les honorables Messieurs Taschereau et Saint-Pierre, juges de la cour supérieure de la province, L. O. Taillon, ex-premier ministre, monsieur l'abbé Fournet, prêtre de Saint-Sulpice, professeur de philosophie au Grand Séminaire de Montréal, le R. P. Archambault de la Société de Jésus, professeur de Littérature au Collège Sainte-Marie; voilà les juges du concours littéraire.

L'Association Saint-Jean Baptiste avait l'embarras du choix, au nombre des personnes distinguées, qui se présentèrent à l'esprit des membres du comité du chant national. Aussi la tâche était bien délicate et bien difficile; mais les membres du comité décidèrent enfin sur les juges ci-haut nommés.

Les honorables juges Taschereau et Saint-Pierre, deux fins lettrés, étaient d'avance désignés pour le poste qu'ils ont bien voulu accepter. Leur érudition leur y donnait droit.

L'honorable M. Taillon, dont tous connaissent la belle et persuasive éloquence, l'esprit littéraire chatié qui servirent souvent à juger des concours de littérature, devait, cela va de soi, faire partie du jury avec mesieurs les abbés Fournet et Archambault, dont la haute connaissance des lettres françaises est si avantageusement reconue dans deux des plus importantes institutions éducationnelles du pays.

Ce jury ainsi composé, se réunira dès la semaine prochaine pour commencer l'étude des manuscrits. Sa décision sera connue vers le Jour de l'An, alors que le concours offert au musiciens, pour la mise en musique des paroles sera officiellement ouvert.

REINS MALADES

Rendus sains et forts par les Pilules Roses du Dr Williams.

Il n'y a probablement personne, dans la ville de Paris, Ont., qui ne connaisse M. Samuel G. Robinson et qui ne prendra pas tout de suite sa parole quand il dit que les Pilules Roses du Dr Williams l'ont guéri d'un cas obstiné de maladie de reins, après que tout autre traitement n'eût pu lui donner qu'un soulagement temporaire. A un reporter du "Star Transcript", M. Robinson donne pleine liberté de publier sa guérison dans l'espoir que d'autres puissent en bénéficier. Il dit : "J'ai souffert de maladie de reins pendant environ trois ans. J'avais quelquefois tellement mal au dos que je ne pouvais pas travailler, et parfois il m'était impossible de me redresser. J'urinais très fréquemment, et j'étais souvent obligé de me lever plusieurs fois la nuit. Je reçus, en différents temps, les soins des médecins, qui ne m'apportèrent qu'un soulagement temporaire. J'essayai aussi nombre de remèdes et d'emplâtres contre le mal de dos, mais aucun ne me soulagea et je commençai à croire que je ne pourrais me guérir. Un jour, en conversant avec un ami, ce dernier me demanda pourquoi je n'essayais pas les Pilules Roses du Dr Williams, disant qu'il en avait fait usage avec d'excellents résultats. Je résolus d'essayer les dites pilules, qui ne tardèrent pas à m'apporter beaucoup de soulagement. Je continuai à faire usage de ces pilules pendant quelque temps encore, et je suis heureux de dire que tout vestige de la maladie a disparu, et je jouis maintenant d'une aussi bonne santé que jamais. Les Pilules Roses du Dr Williams se sont révélées pour moi une véritable bénédiction, et je les recommande avec plaisir à tous ceux qui souffrent comme j'ai souffert."

Les Pilules Roses du Dr Williams sont le plus grand remède du monde contre toutes les maladies communes des hommes et des femmes—contre toutes les faiblesses et fatigues, les maux de dos et de tête dus à l'anémie ; toutes les lourdeurs et douleurs dues à l'indigestion ; toutes les douleurs du rhumatisme, de la sciatique et de la névralgie, et toute mauvaise santé résultant de tous les désordres du sang. Tous ces maux sont dus au mauvais sang et les Pilules Roses du Dr Williams font réellement un sang nouveau, riche et rouge. Elles vont droit à la racine du mal. Mais vous devez vous procurer les véritables pilules avec le nom au long Dr Williams' Pink Pills for Pale People, sur l'enveloppe qui entoure chaque motte. Vendues à 50 cents la botte ou six bottes pour 2.50, chez tous les marchands de remèdes, ou par la Dr Williams' Medicine Co., Brockville, Ont.

PROCES PAR JURY

Le procès par jury de la Montreal Light, Heat and Power Co, vs MM. Dale, agents d'assurance maritime, s'est terminé hier soir, par un verdict favorable à la demanderesse. La compagnie réclamait $2,700, montant d'une police d'assurance maritime, sur 1,500 barils de ciment qui ont été perdus lors de la perte de la barge "Maria", coulée à pic dans une collision le 18 mai 1903.

L'honorable juge Hutchinson, à la demande de Mtres Smith et Montgomery, avocats de la compagnie, rendra jugement vendredi prochain.

THEATRE NATIONAL FRANÇAIS

M. PAUL CAZENEUVE, Directeur

Coin Ste Catherine et Beaudry

Tél. Bell Est 1736. Tél. Marchands 520.

SEMAINE DU 3 DECEMBRE

Matinée tous les jours

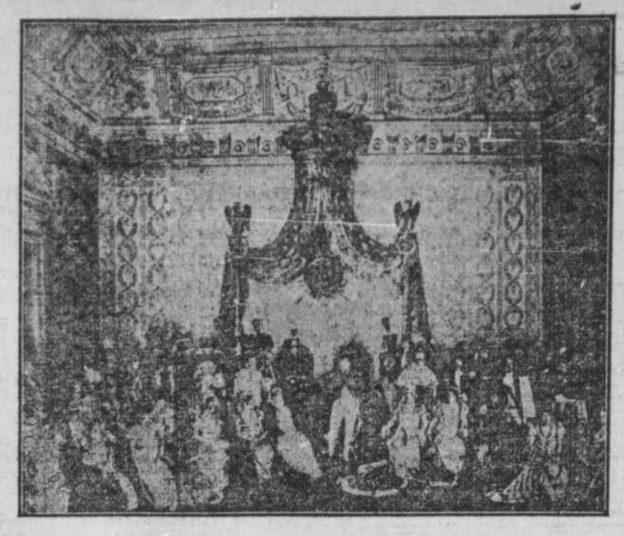

NAPOLEON ET SA COUR

LE CELEBRE DRAME HISTORIQUE

NAPOLEON

PAUL CAZENEUVE dans NAPOLEON

— PAR —

Alex. Dumas, Grandmougin et Fernand Meynet.

LA RETRAITE DE RUSSIE

Grande Distribution.

VOYEZ : L'empereur chez l'astrologue. La bataille d'Iéna. La sentinelle. Le divorce. Mme Sans-Gêne. L'invasion Le roi de Rome. L'Ile d'Elbe. Le retour. Waterloo. Triomphe de Wellington. Ste Hélène. Mort de Napoléon.

SPECIAL

AUX DAMES

Magnifique souvenir présenté tous les soirs aux dames.

Cazeneuve dans Napoléon

NOUVEAUX DECORS ET COSTUMES

Samedi Matinée 8 Déc., Fête Légale, mêmes prix qu'aux soirées.

PRIX :

Matinées : 10c, 15c, 25c, 30c

Soirées : 10c, 25c, 30c, 40c, 50c

THEATRE NATIONAL FRANCAIS

"Napoléon", drame épique en douze tableaux, de MM. Grandmougin, Dumas et F. Meynet-Didier.

La pièce que M. Paul Cazeneuve porte à l'affiche du National cette semaine, est incontestablement la plus belle, la plus littéraire, la plus historique de toutes les versions écrites et jouées en France. Il serait ridicule de parler, cette fois, de la moralité du spectacle, et pourtant, elles ont une portée plus que morale, ces scènes admirables fournies à l'oeuvre par "L'Empereur", de Grandmougin, parmi lesquelles il faut citer : le divorce impérial. Un épisode touchant, de la retraite de Russie, où deux braves serviteurs de l'Empereur, un vieux Grognard et un jeune tambour, trouvent la mort dans le froid et la neige. La tentative de suicide de Napoléon découragé par l'abandon de ses maréchaux, après les victoires inutiles de la campagne de France, enfin, celle où l'Empereur exilé à Sainte-Hélène, pleure d'avoir rencontré un payzan qui l'ignore son nom.

Cruelle expiation de tant de gloire, crime, ignorance seule capable de faire naître, dans le coeur impérial, la consolante humilité. Et quelle belle mort, simple, grande comme la vie de l'homme, et combien chrétienne.

Mon Dieu, vaste Puissance, à laquelle je crois,
J'ai porté mon orgueil comme on porte une croix,
Dans mes six ans d'exil, j'ai souffert une vie.
La France m'appelait, Seigneur, je l'ai servie,
Je sens saigner encore, mon coeur persécuté
Et j'entre, sans effroi, dans votre Eternité.

Telles sont les dernières pensées de Napoléon sur son calvaire ; ce retour sur lui-même nous le montre aussi grand dans le malheur que dans la gloire, et c'est pourquoi nous avons mis, en première ligne dans la version du National, la part de l'oeuvre qui appartient à Ch. Grandmougin. En seconde ligne, se place Dumas. Non que sa part soit moins grande ni moins belle, mais elle est moins symbolique, moins concluante, elle comporte un épisode généreux, non le fait puissant qui fixe l'enseignement de l'histoire. Mais avec Dumas, nous sommes toujours en pleine littérature et il nous suffira de citer son propre jugement sur Napoléon, pour indiquer la pensée de son oeuvre :

"Trois hommes ont été choisis de toute éternité, dans la pensée de Dieu pour accomplir l'oeuvre de la régénération. César prépara le christianisme ; Charlemagne, la civilisation ; Napoléon, la liberté...

"Napoléon joint à son double instinct de despotisme et de guerre, sa double nature populaire et aristocratique ; il prit ce qu'il y avait de plus pur, de plus intelligent, au milieu de la France ; il en forma des armées et répandit ces armées sur l'Europe. Partout elles portèrent la mort aux rois, et le souffle de vie aux peuples, partout où passa l'esprit de la France, la liberté fit à sa suite un pas gigantesque, jetant au vent les révolutions, comme un semeur de blé. Mais en Russie, la semence ne peut germer sur la terre glacée et alors la mission de Napoléon est accomplie et le moment de sa chute est arrivée. Car, sa chute maintenant, sera aussi utile à la liberté qu'autrefois l'avait été son élévation. Dieu retire donc sa main de Napoléon et pour que l'intervention céleste soit bien visible, cette fois, dans les choses humaines, ce ne sont plus des hommes qui combattent des hommes, l'ordre des saisons est interverti, la neige et le froid arrivent à marches forcées ; ce sont les éléments qui tuent une armée.

"Dieu rappelle enfin son élu. Napoléon meurt et la moisson de liberté qu'il a semée est bonne à faire."

Et Dumas crée pour exprimer sa pensée, un héros d'époque, un modeste, un obscur, un être vil, et méprisable, un espion, qui symbolise tous les peuples de l'Europe conquise qui reçoit sa liberté des mains de l'Empereur, et dès ce jour, lui reste fidèle et soumis comme un chien, jusqu'à la mort.

La troisième part, la moins bonne, la moins littéraire, et la moins historique, revient à MM. Meynet et Didier. Le mérite principal de leur "Napoléon", est d'être, avant tout, fidèlement populaire et de reproduire par l'image les scènes les plus typiques de la vie anecdotique de Napoléon. Et bien des maladresses scéniques, bien des trivialité de style leur sont pardonnées en raison de la beauté simple et naïve de tous ces braves qui dans l'esprit des auteurs, représentent, au sens populaire, l'affection de l'armée pour Napoléon, amour qui va du grognard à la vivandière, n'ayant qu'un objectif unique, donner sa vie pour l'Empereur. Mais toute l'oeuvre est là et prendre au sérieux la pièce elle-même, serait ridicule, car elle comporte en outre des scènes qui ne peuvent souffrir la comparaison avec d'autres plus connues. Le divorce impérial, par exemple, si habilement traité par Bergerat dans "Plus que reine", et une cenle falote de la maréchale Lefebvre, de Sardou, — un tableau de mauvais goût, vivant à la réclame facile et qui rabaisse au ton du vulgaire mélodrame, l'entrevue célèbre du Pape et de l'Empereur. Il fourmille d'ailleurs, d'erreurs historiques, comme celui de la mort de Napoléon, où nous voyons parmi les personnes qui assistent à ses derniers moments, l'illustre Las Cases, historien du Mémorial de Sainte-Hélène, alors que celui-ci chassé de Vile, depuis plus d'une année, habitait la Belgique au moment même de la mort de l'Empereur. Ceci dit, il est bien évident que la "Napoléon" de M. Cazeneuve retrouvera, au Nation, l'accueil si sympathique qui lui fut fait, l'an dernier, au théâtre Français.

Et ce ne sera que justice, car en outre de l'effort artistique tenté par M. Cazeneuve, pour reconstituer les douze tableaux de cette superbe épopée, tout Canadien doit garder au fond du coeur une pensée intime pour Napoléon, qui songea un instant à s'installer au Canada, après l'abdication et avant l'île d'Elbe.

Il serait oiseux de rappeler les propres termes de ce point d'histoire, les curieux les trouveront dans le Mémorial de Sainte-Hélène, à la date du dimanche, 26 mai 1816.

Les décors et les costumes pour cette pièce sont tous neufs, et les tableaux suivants seront reproduits, dit-on :

Chez Pierre Lazare, l'astrologue. — La veille d'Iéna. — Le divorce. — La retraite de Russie. — L'invasion. — L'Ile d'Elbe. — Retour de l'Ile d'Elbe. — Waterloo. — L'Ile Sainte-Hélène. — La mort de l'Aigle, etc.

Il y aura musique spéciale de M. Tanguay, pour cette pièce, choeurs, grande figuration et les artistes du National au grand complet.

M. Paul Cazeneuve, qui a été confirmé "l'Idéal" dans le beau rôle de Napoléon, par les journaux des Etats-Unis et du Canada, tiendra encore ce même rôle, qui sera, sans nul doute, un succès de plus pour ce sympathique artiste.

Mme Vhéry, dans Marie Lazare ; M. Filion le grenadier Hubert ; Mme Déricourt, Marianne, la cantinière ; M. Lombard, dans l'espion ; Mme Simon, Mme Sans-Gêne, puis MM. Mallet, Soulier, Gosselin, Palmiéri, Hamel, Leurs, Meunier, Godeau, Nyms, Mmes Marsoli, Verteuil, Duchray, Soulier, Gauthier, MM. Collet et Lamontagne, en tout 25 rôles et 50 figurants.

Dans un tel cadre, le théâtre National Français ne peut que nous donner une représentation sans pareille du grand drame "Napoléon".

N. B. — La direction du théâtre offrira à chaque représentation au soir, un objet d'art de l'Empire, à toute dame occupant un siège d'orchestre ou de loge. Soirée de gala jeudi soir.

AUX NOUVEAUTES

Du sublime, de la fraîcheur, de la tristesse, de la gaieté, du merveilleux, il y a tout dans le puissant drame de "Napoléon", de Meynet, représenté la semaine prochaine aux Nouveautés. Le public reconnaîtra que cette oeuvre, qu'il est donnée en première est l'une des plus empoignantes et des plus belles qu'ait inspirées la légende napoléonienne.

Les sept tableaux que comporte la pièce sont d'un réalisme et d'un intérêt puissants : la prédiction de l'astrologue, au cours de laquelle l'empereur superstitieux apprend avec effroi sa chute prochaine ; le soir de la bataille d'Iena et la retraite de Russie, deux panoramas également super-

M. Lassalle, dans "Napoléon," aux Nouveautés. — Photo. Dupras et Colas, 267 rue Sainte-Catherine Est

bes ; l'entrevue du pape avec l'empereur, scène d'un intérêt palpitant dans sa simple donnée historique ; le rocher de Sainte-Hélène et la mort de Napoléon, deux autres tableaux d'une grandeur triste, à laquelle les spectateurs ne resteront pas insensibles.

Le rôle de Napoléon sera rendu avec une force spéciale par M. Lassalle, qui en donna la première création en France. M. Lassalle sera admirablement secondé par MM. Prévost, dans le sergent Hubert, Bernard dans Cossel, Perny dans le pape, Darcy dans Pierre Lazare, Fleury dans Nicond, et Valbubert dans le maréchal Duroc de même que par Mmes Ninove dans Marie Lazare, Montout dans Marianne, Damaury dans l'impératrice, et Larcey dans la maréchale Lefebvre.

La petite Marie Lazare — Mme Ninove, — sera délicieuse de jollesse et de crânerie, dans sa façon de témoigner son amour à l'empereur.

Matinée spéciale jeudi, 6 ; représentations régulières samedi, fête de l'Immaculée-Conception.

A l'étude pour la semaine du 10 : "Le marquis de Villemer", de Georges Sand, et pour celle du 17 : "Thermidor", de Sardou.

AU BIJOU

La semaine prochaine, le Bijou donnera "Lili," vaudeville opérette en trois actes d'Hennequin. Et en trois mots, voici la pièce :

Plainchard est un piou-piou qui part pour le régiment en laissant sa bonne amie Lili à sa famille bourgeoise, après, naturellement, échange approprié de serments attendrissants, où la trompette de Plainchard joue — sans jeuer — un rôle aussi muet que prépondérant. Puis, Plainchard épouse des fiancées de cop'ine et la Lili d'autrefois devient la baronne de la Grange-Batelière. Enfin, madame la baronne est veuve et vieillit au château de la Grange-Batelière, où la retrouve Plainchard, devenu général et très vieux lui-même. Réminiscences, quelques pleurs, regret et réapparition de la sus-muette trompette.

Les prestigieux auteur qu'est Hennequin, a su broder de très jolies choses sur ce canevas qui prête effectivement à de jolis développements de drôlerie et même de tendresse. D'ailleurs, la musique est là pour rehausser l'éclat de la pièce, pour entraîner la gaieté et même faire couler une petite larme.

Harmant jouera Plainchard, et Tannères nous donnera le baron de la Grange-Batelière. Lucie de Matha se chargera de plaire, d'amuser et de bien chanter dans le rôle de Lili, de même que madame Rhéa-Harmant dans celui de Victorine, et que madame Nazères, dans celui de Dame Boucicourt. Montclair jouera le Comte de Sainte-Hyacinthe ; un poème !

Pour ceux donc qui regrettent l'opérette, la musique légère au théâtre, se le disent.

La grande coquette Florian, débutera le 10 décembre. Après elle viendra une autre artiste de très grande valeur, Ydice, que les Canadiens qui sont allés à Paris dernièrement ont applaudie au Pa'a's Royal.

Jeudi soir, intermèdes par Harmant et les autres artistes.

Pour satisfaire à toutes les demandes, la direction du Bijou a décidé de donner une matinée mercredi, en outre de la matinée du samedi. Nous l'en félicitons.

THEATRE HIS MAJESTY

Le public de Montréal aura la semaine prochaine la bonne fortune de voir Mlle Fay Templeton dans la nouvelle pièce de George M. Cohan "Forty-five Minutes from Broadway." Les scènes se passent à New Rochelle.

ACADEMIE DE MUSIQUE

"Girls will be Girls" sera représenté la semaine prochaine à l'Académie de Musique par la troupe de Wm. A. Brady. La pièce renferme de très jolies chansons, entr'autres :

"And That Little Girl is You" ; Mary, Will You Marry Me ?" Gee ! Wouldn't That be Great ! Sally, Ah Bon Ah ! Etiquette ; Howdy Do ; Good Morning, Teacher ; Japanese Lullaby, et le dernier succès de M. Leech, "He Walked Right In and Turned Around and Walked Right Out Again."

THEATRE FRANCAIS

L'attraction du Théâtre Français, la semaine prochaine, sera le nouveau mélodrame de A. H. Woods, "Queen of the Highbinders".

La principale scène nous fait voir un escaller humain. La pièce est en quatre actes et douze tableaux.

THEATRE ROYAL

La troupe des "Watson's Burlesqueurs" remplira la semaine prochaine un engagement de six jours au Théâtre Royal. Le principal artiste de cette organisation est Billy Watson, comédien bien connu du public montréalais.

LE OUIMETOSCOPE

Parmi les plus belles vues que M. L. E. Ouimet a rapportées de New-York, il s'en trouve quelques-unes qui ont remporté de considérables succès à Paris et à New-York. Mentionnons entre autres : La Fille du Sonneur, toute une pièce sensationnelle qui se déroule sur la toile, avec une telle intensité, que nous en restons à la fois saisis et stupéfaits. Il y a aussi une capture des principaux limiers de l'agence Pinkerton, d'un mouvement endiablé et d'un intérêt palpitant. Le papa de Dolly est une scène drôlatique qui fera se tordre les plus pince-sans-rire. Comme autres scènes drôlatiques, mentionnons un couple de rustauds à Coney Island, le repas imprévu, les déraillieurs de train, une vue connue et fort aimée, mais considérablement augmentée.

× × ×

MELLE DOLLY LUCAS

Mlle Dolly Lucas, une toute jeune artiste, donnera lundi soir un récital de violon à la salle de concerts de la Y. M. C. A., angle des rues Dorchester et Metcalfe.

Mlle Lucas est une élève du conservatoi-

Mlle Dolly Lucas.

re de musique de Montréal, rue Dorchester, et M. Seifert, le directeur, en fait le plus grand éloge. Il la déclare un prodige et lui prédit une brillante carrière.

"CAIN"

Dimanche après-midi, à 2 heures précises, aura lieu dans la chambre No 6, au Monument National, la seconde et dernière répétition des solistes et choristes de "Cain," l'oratorio de M. Coutant, qui sera donné en un grand concert, lundi soir, le 3 décembre, en l'église de Maisonneuve, à l'occasion de l'inauguration de ce magnifique temple religieux.

Lundi dernier, un grand nombre de choristes, malgré la tempête qui sévissait, ont répondu à l'appel chaleureux de M. Goulet, et se sont rendus à la répétition qui avait lieu ce soir-là, mais il manque encore quelques personnes pour compléter ce grand choeur, elles seront les bienvenues à la répétition de demain au Monument, si elles veulent se joindre aux autres dames et messieurs qui se dévouent pour faire valoir et récompenser le travail que l'un des maîtres s'est donné pour écrire une si grande oeuvre, la première du genre écrite par un Canadien-français. Donc, que tous soient présents demain au Monument National.

PARC SOHMER

Le programme de demain sera tout à fait spécial, par la valeur des attractions qui seront produites. Il est excessivement rare de pouvoir réunir ainsi en une seule représentation, les sujets les plus justement réputés dans leur genre. Voici un aperçu du programme. :

Swift et Buckley, comédiens et musiciens excentriques d'une incroyable originalité ils ont fait fureur à New-York.

Miller et Devoe, acrobates sans rivaux sur tapis. Ils ont poussé leur art jusqu'aux dernières limites. Engagés à New-York, ils paraissent pour la première fois au parc.

M. Marcel, chanteur comique français ; il arrive de Paris et fera ses débuts demain. Par son talent, le choix de son répertoire et ses costumes, il ne peut manquer d'obtenir un succès énorme.

Mason et Stanton, acrobates comiques sur fil de fer. Ils ont pendant longtemps été les grands favoris du cirque Sells et Forepaugh.

F. X. Marcotte, le danseur si populaire à Montréal, dont les amateurs ont si vivement regretté le départ. De passage dans notre ville, on a pu l'engager au vol.

Le clou des représentations sera, comme toujours, le Kinetograph de New-York, avec des vues de Pathé et d'Edison entièrement nouvelles.

Mentionnons aussi l'excellente musique du Parc, conduite par M. Ernest Lavigne.

CONCERTS DE L'UNION SAINTE-CECILE

Nous attirons l'attention du public sur le fait que les concerts de l'Union Sainte-Cécile auront lieu le deuxième et le quatrième jeudi du mois. Nous comptons que l'encouragement ne se retirera pas, et qu'à l'avenir, on continuera à venir applaudir nos artistes comme par le passé. Donc, au deuxième et au quatrième jeudi du mois, à l'Union Sainte-Cécile, 88 Saint-Denis.

MELLE EVA GAUTHIER

La soliste au prochain concert de la Symphonie, vendredi, 7 décembre, sera Mlle Eva Gauthier, la charmante contralto que nous avons entendue récemment dans un concert, et lors de la visite de Madame Albani à Montréal. l'an dernier. La jeune artiste a remporté un grand succès partout où elle a passé.

Les deux fois qu'elle s'est fait entendre à Montréal, elle a chanté dans des salles qui étaient un peu grandes pour sa voix. Vendredi, le public l'entendra dans un endroit où elle pourra se rendre justice à elle-même, et montrer ce dont elle est capable. Ce sera probablement là la dernière occasion que nous aurons d'entendre Mlle Gauthier avant son départ pour l'Europe.

LE RECITAL ROSENTHAL

C'est lundi, 10 décembre, c'est-à-dire dans huit jours, qu'aura lieu à la salle Stanley le récital de Rosenthal, l'un des plus grands pianistes qui soient à l'heure actuelle. Rosenthal possède une technique merveilleuse, mais il met en même temps beaucoup de sentiment dans son interprétation. On peut dire en toute justice que Rosenthal est le magicien du clavier et l'exécution des compositions de Liszt est un jeu pour lui.

× × ×

Le 4 décembre prochain, les jeunes gens de la Congrégation de Saint-Pierre donneront une grande soirée dramatique et musicale, dans la salle du collège des frères.

Cette soirée est au bénéfice du Cercle St Pierre.

× × ×

Le talent de composition de nos musiciens n'est généralement pas connu. Aussi, avons-nous appris avec plaisir que l'"Album Universel" publiera la semaine prochaine une composition de l'une de nos jeunes pianistes les mieux douées, Mlle Jeanne Baudreault. C'est une valse, intitulée Jeanne, écrite il y a quatre ans par la jeune artiste, qui n'avait alors que quinze ans. Cette valse fut alors publiée dans "Le Passe-temps." Il n'y a aucun doute que Mlle Baudreault pourrait faire mieux aujourd'hui.

Disons qu'il n'est pas impossible que Mlle Baudreault donne un concert cet hiver.

LE CONSERVATOIRE NATIONAL

Un public nombreux et choisi remplissait jeudi dernier les vastes salons du Conservatoire National, sis 88 Saint-Denis. Un programme artistement varié délectait l'auditoire d'élite qui sut pleinement apprécier les brillants exécutants. M. E. Dubois, notre belle basse, nous donna deux morceaux de son répertoire, qui lui valurent maints applaudissements. Puis, le prof. J. B. Dubois nous tint sous le charme de son archet magique, et fit chanter son violoncelle comme seul il sait.

Il nous a été donné d'entendre le nouveau professeur de piano que le Conservatoire National vient d'ajouter à son personnel — cours élémentaire. — M. Pamphile Thibault est bien connu dans le monde musical comme musicien et comme écrivain. Sa technique est remarquable. Il possède bien son piano et la maestria qu'il a déployée indique chez lui un beau tempérament. Nous sommes sûrs d'avance que ses élèves sauront profiter de ses vastes connaissances.

La partie dramatique nous a agréablement surpris. Tour à tour, Mlles J. Mackay, J. Turgeon, G. Turcotte, M. A. Corétien, et M. Faguy, nous dirent avec une diction d'une pureté parfaite et un geste choisi, de beaux vers de A. de Musset, et autres poètes. Pour clore cette soirée si bien remplie, une spirituelle comédie, "Les Femmes qui pleurent," fut donnée par M. le professeur L. H. Crépault, assisté de sa classe de comédie.

Les rôles, bien enlevés, ont été fort goûtés par l'auditoire, qui souligna maintes fois les saillies des acteurs. Remarqué dans la distribution : Mlles Dupras, Verrault, MM. La Boissonnière, Gravel et L. H. Crépault.

LE PAIN DE CUNNINGHAM

La Qualité avant le Prix. (9)

LE BON SENS EST LE NERF DE LA CAMPAGNE CONTRE LA CONSOMPTION

"Bonne nourriture, air frais et repos ; laissez vos fenêtres ouvertes hiver et été."

Voilà ce que nous disent les grands savants qui font, sans conteste, merveille en diminuant le taux de la mortalité par la tuberculose. Ils nous avertissent aussi de ne pas négliger un rhume ou une toux et il est très important que ce conseil soit suivi. Bien que la toux ou le rhume ne puissent pas produire la consomption, il est mieux de se tenir sur ses gardes et de ne pas courir de risques.

Voici un remède simple qui cassera un rhume en vingt-quatre heures, et guérira n'importe quelle toux et rhumes qui sont curables ; glycérine, deux onces ; Huile vierge de Pin (pure), une demi-once ; un demiard de bon whisky. Brassez bien et emplorez par doses d'une cuillerée à thé toutes les quatre heures. On peut se procurer les ingrédients chez n'importe quel bon droguiste, à peu de frais ; mais il faut qu'ils soient purs pour obtenir l'effet désiré. C'est pour cette raison qu'il vaut toujours mieux acheter les ingrédients séparément et préparer le mélange à la maison.

L' "Huile Vierge de Pin (pure) devrait être achetée seulement dans les véritables fioles d'une demi-once empaquetées pour la vente chez les pharmaciens. Chaque fiole est renfermée dans une botte de bois ronde avec enveloppe portant ce nom, lisiblement imprimé : Huile Vierge de Pin (pure). Il y a plusieurs sortes d'imitations d'Huile Vierge de Pin (pure) qui portent différents noms tels que huile de pin concentrée, baume de pin, etc. N'acceptez jamais cela comme succédané de l'Huile Vierge de Pin, car elles produiront invariablement des nausées et n'obtiendront pas l'effet désiré. ZZ

AMUSEMENTS AMUSEMENTS

STADIUM — Faites affiler vos patins maintenant

Et soyez prêts pour l'ouverture de la glace dans quelques jours.

Note—Il reste encore quelques heures pour les clubs de hockey. 23n

Théâtre des Nouveautés Comédie-Française Tél. Bell Est 1595.
Semaine du 26 Novembre
Le dernier grand succès parisien,
"TRIPLEPATTE," Comédie en 4 actes par Tristan Bernard
Godfernaux. Intermède lundi soir. Matinée Samedi. Semaine prochaine : **"NAPOLEON."** 21—6

Théâtre BIJOU 14 rue Lagauchetière Est. Tél. Bell 4353.
Semaine commençant le 26 Novembre. **L'abracadabrant Vaudeville de Sylvane et Mouezy-Eon.**
TIRE-AU-FLANC Matinées Mercredi, Samedi
Prix des places : 75c, 50c, 25c. Loges : $1.00
Balconières 75. Semaine prochaine : **Lili** 27-5

Quimetescope—Salle Poiré, Angle Ste Catherine et Moniesim. Semaine du 26 Nov. Reouverture. Vues Animées et Chansons Illustrées—2 représentations par jour, après-midi à 2½ hrs; soir à 8½ hrs. Prix populaires : 10c, 15c et 25c. Loges après-midi 25c, soir 35c. Aux matinées 50% des meilleurs sièges à 10c pour dames et enfants. 21-6

READOSCOPE Hotel-de-Ville Maisonneuve
Vues animées. Chansons illustrées. "Dugal", le comique français. Tous les soirs à 8.15. Matinées dimanche, jeudi, samedi. Prix, 5, 10, 15c.

PARC SOHMER
Demain Dimanche [à 3 p. m. et 8 p. m.]
Attractions Nouvelles.
Vues animées Nouvelles.
ADMISSION 10 CENTS. E

Rosenthal
LE ROI DES PIANISTES
SALLE STANLEY, le 10 décembre
Sièges maintenant à vendre chez Archambault et Nordheimer
De 75c à $2.50
Gérance de M. VEITCH. E

LE JEU D'ECHECS

A L'UNION COMMERCIALE DE QUEBEC

Un important concours de joueurs d'échecs de Québec est commencé depuis mardi dernier, avec dix-sept concurrents. Les jours de réunion sont : lundi, mardi, jeudi et vendredi, à 8 heures p.m.

Voici les noms des messieurs qui sont inscrits :

MM. H. B. Bignell, H. A. Bédard et L. A. Marois ont été nommés arbitres.

Voici maintenant l'ordre dans lequel les rencontres auront lieu :

1er groupe — Bignell, H. B. ; Lessard, W. ; Lacroix, Elz. ; Guillot, Alp.

2e groupe — Thompson, H. S. ; Bédard, H. A. ; Dubois, Geo. ; Bédard, D.

3e groupe — Turcotte, J. M. ; Marois, L. A. ; Lachaine, F. ; Henderson, G. H.

4e groupe — Lacroix, E. ; Leclerc, F. ; Bédard, Alph. ; Blais, Jos. S. ; Lépire, J. A.

PETITES NOTES

Le tournoi annuel pour le championnat du Montreal Chess Club est commencé avec huit concurrents.

Nous lisons dans le "Deutsches Wochenschack," que le lycée de Konitz, Prusse, a institué un cours facultatif d'échecs. Ce cours, auquel prennent part vingt-un élèves, se donne deux heures par semaine.

Voilà un exemple à suivre.

L' "American Chess Bulletin," pour novembre, contient une gravure prise à l'ouverture de la saison échiquéenne au Rice Chess Club, de New-York. A cette occasion, MM. Lasker et Marshall jouèrent, comme partenaires, des parties simultanées contre seize amateurs.

D'après nos confrères américains, nous sommes en mesure d'annoncer que le match Lasker-Marshall commencera vendredi, le 4 janvier prochain. La première série des parties sera jouée à New-York ; le programme complet ne peut être publié avant que le comité ait reçu des réponses des autres clubs.

Dans notre rapport de lundi dernier, concernant la visite de M. Lasker au Westmount Chess Club, il s'est glissé quelques erreurs de non-sens que nos lecteurs ont facilement corrigés.

La séance de parties simultanées du Dr Lasker, à Westmount, a été un succès sur toute la ligne. Des 24 parties engagées, le champion en a gagné 22 et 2 furent nulles.

Les joueurs d'échecs de Québec ont fait connaissance avec M. Lasker, lundi dernier. Le champion a joué simultanément contre quinze des plus forts amateurs.

A Québec comme à Westmount, le champion a pleinement réussi ; des quinze parties, il en a gagné onze et quatre furent nulles.

Si le Dr Lasker se prépare activement pour rencontrer Marshall, en janvier prochain ; ce dernier ne reste pas inactif non plus. La semaine dernière, Frank Marshall était de passage à Détroit. Il a rencontré quinze des meilleurs joueurs du club local, et il a fait ce qu'aucun autre maître n'avait encore tenté : il a permis aux joueurs de choisir soit les blancs ou les noirs. Malgré cet avantage, Marshall n'a perdu qu'une seule partie sur les quinze.

"Si je réussi à vaincre le Dr Lasker, pour le championnat du monde, je me retirerai complètement de l'arène. J'en ai pris la ferme détermination. Les échecs sont le plus agréable des passe-temps pour un amateur, mais arriver à en faire une étude approfondie conduit certainement un homme à la démoralisation. — M. J. Marshall."

PROBLEME D'ECHECS No 752
par E. Saint-Maurice, père. — 1er prix au concours du "Dublin Herald," 1892
Noirs — 8 pièces

Blancs — 11 pièces
Les blancs jouent et font mat en 2 coups.

PROBLEME No 753
Par M. Emile Pradignat
Noirs — 4 pièces

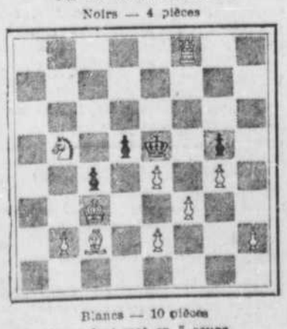

Blancs — 10 pièces
Les blancs font mat en 3 coups.

HIS MAJESTY'S toute la Semaine. Kyrle Bellew dans **BRIGADIER GERARD.** 21—6

AVIS SPECIAL
De nouveau, l'éminent acteur anglais
M. E. S. WILLARD
Au Théatre His Majesty
Lundi, 10 Décembre 1906

Lundi soir	*"David Garrick"* Par T. W. Robertson.
	"The Man who Was" Par Rudyard Kipling.
Mardi soir et Mercredi en matinée	*'Colonel Newcombe'* Par Michael Morton.
Mercredi soir	'The Professor's Love Story' Par J. M. Barrie.
Jeudi soir	*"The Middleman"* Par Henry Arthur Jones.
Vendredi soir	"A Fair of Spectacles" Sydney Grundy
Samedi en matinée	*" David Garrick "* Par T. W. Robertson.
Samedi soir	*" TOM PINCH "* Par Charles Dickens.

M. Willard dans chaque pièce.
Lever de rideau : Soirs à 8 heures, Matinées à 2 heures p.m.
La vente des billets commencera jeudi, 6 décembre.

ACADEMIE Toute cette semaine Matinées : Mercredi et Sam. **CHARLEY'S AUNT.** 21-6

FRANCAIS — Tous les après-midi et soirs cette semaine, **The Eye Witness.** Prix : 10c, 20c, 30c, 35c et 50c. Semaine prochaine The QUEENS OF THE HIGHBINDERS. 21-6

ROYAL Toute cette semaine. Matinée tous les jours.
RIALTO ROUNDERS. Semaine prochaine : WATSON'S BURLESQUERS. 21—6

DANSE
Académie de Danses Modernes.
197 Notre-Dame Est. Tél. Bell Main 1354.
Toutes les danses enseignées avec les méthodes les plus parfaites.
Ouvert le jour et le soir. 266—1,s,n,E

SOLUTIONS DES BLOBLEMES DU 24 NOVEMBRE

No 750

Blancs	Noirs
1 C 7 CR	1 ?
2 Mat selon le coup des noirs.	

No 751

1 D 8 D'	1 ?
2 Mat selon le coup des noirs.	

PARTIE D'ECHECS

Jouée samedi dernier, lors de sa visite du Dr Lasker, au Westmount Chess Club.

Blancs	Noirs
M. Lasker	M. Collins
1 P 4 R	1 P 4 R
2 C 3 FD	2 C 3 FD
3 C 3 F	3 F 4 F
4 C pr P	4 F pr P éch
5 R pr F	5 C pr C
6 P 4 D	6 C 3 C
7 F 4 FD	7 CR 2 R
8 T 1 F	8 P 3 FD
9 P 5 D	9 P 3 D
10 R 1 C	10 P 4 FD
11 F 4 F	11 C pr F
12 T pr C	12 C 3 C
13 T 2 F	13 Roquent
14 D 5 T	14 C 4 R
15 F 2 R	15 P 3 CR
16 D 6 T	16 F 5 C
17 F 4 F	17 P 4 F
18 P pr P	18 C 2 F
19 D pr T	19 D pr D
20 P pr P	20 F pr F
21 P pr C éch	21 R 1 T
22 C pr F	22 D 2 R
23 TD 1 FR	23 D pr C
24 P 8 FD éch	24 T pr D
25 T pr T éch	25 R 2 C
26 T 8 F 3 F	26 D pr P
27 T 3 C éch	27 R 3 T
28 P 3 TR	28 D pr P
29 R 2 T	29 D 4 R
30 T 7 F	30 P 4 C
31 T pr PTD	31 P 5 F
32 P 3 T	32 D pr PR
33 T 7 R	33 D 5 D
34 T 4 C	34 D 3 F
35 T 4 R	35 R 4 C
36 T 7 R 6 R	36 D 1 F
37 P 4 T éch	37 R 4 T
38 R 8 T	38 D 8 F
39 T pr PD	39 D 8 T éch
40 R 6 C	40 D 8 TD
41 R 2 T	41 D pr P
42 T 5 R éch	Abandonnent.

NOS VOLEURS S'ARMENT

ILS VOLENT PLUSIEURS CARABINE ET DES CARTOUCHES DANS UN ETABLISSEMENT DE TIR.

Les voleurs ne savent réellement plus quoi voler et ils cherchent tous les jours de nouveaux champs pour leurs exploits. La nuit dernière, une bande de voleurs ne s'est-elle pas imaginée de voler un certain nombre de carabines et une grande quantité de cartouches dans un établissement de tir situé non loin du Théâtre National.

Rue Beaudry, existe un établissement de tir récemment installé et tenu par MM. Desnault et Fittes. L'ouverture de cet établissement, nous dit un des propriétaires, devait avoir lieu ce soir même, quand des voleurs sont venus déranger ces plans. Dans le cours de la nuit, ils ont pénétré dans la maison en forçant une des portes de derrière et ont emporté trois carabines, ainsi qu'une vingtaine de boîtes de cartouches, le tout évalué à $100.00. Non contents d'emporter cela, les voleurs ont tenté de démonter certaines pièces faites de cuivre et de les emporter ; mais ils n'ont pu y réussir et n'ont fait qu'endommager le mécanisme de la machine. Ils ont aussi emporté des lampes et des appareils électriques qui étaient sur le point d'être posés.

Le constable Bajot, du Poste No 3, s'est aperçu du vol en trouvant la porte grande ouverte. Il a prévenu les propriétaires qui ont déposé une plainte à la Sûreté.

On ne voit pas bien ce que les voleurs vont faire de ces carabines qui sont assez difficiles à vendre, tout le monde connaissant la différence qui existe entre les carabines de tir et les carabines ordinaires. Se peut-il que nos apaches aient envie de substituer la carabine au revolver ou au bâton? Dans ce cas, notre police montée serait à peine suffisante, et il nous faudra bien vite de l'artillerie pour faire peur aux voleurs.

Les propriétaires du tir en question subissent de graves pertes par la suite de ce vol ; car il se peut que l'ouverture de leur établissement soit retardée.

Dans la même soirée, sans doute les mêmes individus ont essayé de forcer la porte de la boutique de boucher qui se trouve au coin de la rue Sainte-Catherine, mais n'y ont pas réussi. La police est d'opinion que ce vol a été commis par de tout jeunes gens et croit pouvoir les arrêter sous peu.

(Du correspondant régulier de LA PRESSE)

Ottawa, 1er — A l'étonnement général, le débat sur le discours du Budget s'est terminé cet après-midi. A six heures, la Chambre s'est ajournée à lundi après avoir voté à l'unanimité la résolution proposée par le ministre des finances à la fin de son exposé. Tout le monde s'attendait à voir l'opposition chercher à éterniser la discussion à ce sujet. Mais, comme on le vit ensuite, elle avait décidé de conserver son éloquence pour le débat en comité des "voies et moyens", la semaine prochaine et les suivantes, alors que la Chambre aura à apprécier article par article les différents changements fiscaux proposés par le ministère.

Deux orateurs seulement ont pris part au débat cette après-midi, M. Miller, du côté ministériel, et M. Cockshutt, du côté oppositionniste. Voici à quoi peuvent se résumer leur discours.

M. Miller parla de l'enquête du ministère sur la question des droits fiscaux, enquête qui a été conduite à bonne fin, grâce au travail des honorables MM. Brodeur, Fielding et Paterson. D'après lui, les changements au tarif répondent parfaitement aux besoins du pays. Parlant du reproche d'extravagance adressé au ministère par l'opposition, M. Miller dit qu'il n'a pas lieu d'être fait, car pour que le commerce du pays augmente il faut de toutes nécessités augmenter les dépenses.

M. Cockshutt, conservateur, a reproché au nouveau tarif d'être trop compliqué et de ne pas protéger suffisamment l'industrie nationale. Il critique la diminution du tarif sur les machines aratoires et préférerait la construction de fabriques.

Après ces discours la Chambre, après avoir décidé de se former en comité des voies et moyens dès la semaine prochaine, s'ajourna à lundi.

AU SENAT

Le Sénateur Choquette s'est informé aujourd'hui si quelque membre du cabinet avait offert à l'hon. M. Tarte, la présidence de la Commission du Port de Montréal. Le Secrétaire d'Etat a répondu que son collègue du ministère de la marine avait consulté un certain nombre des hommes d'affaires de la métropole sur le choix d'un titulaire à cette position. Il a aussi consulté M. Tarte. Au cours de la conversation, ce lui-ci déclara qu'il refuserait la position au cas où elle lui serait offerte.

On a discuté la composition des comités permanents. Les Sénateurs de l'Ouest soutiennent que l'Ouest est insuffisamment représenté au Sénat, et voudraient voir figurer dans les comités autant de "WESTERNERS" que possible.

LE BUDGET POUR 1907-08

L'honorable M. Fielding a déposé devant la Chambre les crédits nécessaires pour l'administration durant l'exercice financier du 31 mars 1907 au 31 mars 1908. Le budget total pour l'année prochaine s'élève à $83,522,985.72 dont $45,224,645.72 imputables au fonds consolidé. Pour les neuf derniers mois, les dépenses se sont élevées à $72,605,864 dont $54,186,099 imputable au fonds consolidé.

Voici comment se divisent les crédits de l'année prochaine :

Administration	$292,850
Gouvernement civil	1,901,127
Administration de la justice	144,662
Police	37,500
Pénitenciers	552,300
Législation	567,213
Arts, Agriculture et statistiques	1,153,500
Quarantaine	116,000
Immigration	810,000
Pensions	26,260
Fonds de retraite	240
Milice	3,928,000
Chemins de fer et canaux (revenus)	558,417
Travaux Publics (revenus)	7,321,625
Subventions et malles	1,413,099
Service océanique de rivère	703,300
Service des phares et côtes	2,573,550
Institutions scientifiques et service hydrographique	643,505
Hôpitaux de la marine	53,000
Inspection des bateaux	47,500
Pêcheries	1,055,700
Surintendance des assurances	21,550
Subsides aux provinces	6,726,372
Service géologique	127,050
Sauvages	1,185,453
Police à cheval du N. O.	800,000
Gouvernement des T.N.O.	8,000
Gouvernement du Yukon	290,000
Terres de la Couronne	538,000
Divers	422,650
Douane	1,754,500
Accise	606,826
Inspection du gaz, de la lumière électrique, des poids et mesures	143,200
Chemins de fer, collection du revenu	8,979,643
Travaux Publics, collection du revenu	541,600
Bureaux de poste	5,652,547
Commerce	85,600
Inspection des marchandises	120,000
Marquage du bois	14,400

Ces différentes dépenses sont portées au compte du fonds consolidé.

Au capital, l'on remarque :

Milice	$1,300,00.
Chemins de fer et canaux	32,953,340
Travaux Publics	3,245,000
Terres de la Couronne	800,000

Pendant l'année le gouvernement aura à payer des emprunts pour $16,221,-593 sur lesquels il paiera en escompte, commission probablement $50,000.

Dans le détail des dépenses on remarque, $15,000 dans les dépenses des juges du Yukon.

Pénitencier de Kingston	$189,800
Pénitencier de St Vincent de Paul	109,400
Pénitencier de Dorchester	66,800
Pénitencier de Manitoba	66,050
Pénitencier de Colombie Anglaise	56,500
Pénitencier de Alberta	51,800
Fermes expérimentale	140,000

Les juges de Québec qui ont pris leur retraite, reçoivent les traitement suivants :

Hon. L. Bélanger	$2,666.66
Hon. L. B. Caron	5,00.00
Hon. Sir L. N. Casault	6,000.00
Hon. W. W. Chagnon	2,666.60
Hon. L. A. de Billy	2,333.33
Hon. H. G. Malhiot	2,666.66
Hon. J. A. Ouimet	4,666.66
Hon. A. C. Papineau	3,333.34
Hon. A. B. Routhier	8,000.00
Hon. W. White	2,666.66
Sir Henry Strong, ex-juge en chef retiré de la Cour Supérieure	5,333.
Sir Elzéar Taschereau, ex-juge en chef, retiré de la Cour Supérieure	10,000

Les estimés comprenant un gros crédit pour le Transcontinental, soit: $28,360,000

Pour l'Intercolonial	2,308,050
Pour canaux	1,883,880
Edifices du gouvernement, à Ottawa :	
Observatoire	$8,000
Monnaie	55,000
Améliorations, édifice parlementaire	175,000
Améliorations à Rideau Hall	100,000
Musée Victoria	200,000
Aile au bloc de l'Est	75,000
Nouvel édifice départemental	400,000
Aile à bibliothèque, Cour Suprême	24,000
Améliorations dans le port de Québec	280,000
Améliorations dans le port de Montréal, courant Sainte-Marie	75,000
Edifices publics dans Québec :	
Bureau de Poste à Chicoutimi	$12,000
Edifice public à Iberville	10,000
Edifice public à Lachute	10,000
Edifice public à Lévis	8,000
Edifice public à Magog	10,000
Edifice public à Montmagny	10,000
Casernes pour corps permanent, à Montréal	20,000
Installation d'un système pneumatique au bureau de poste de Montréal	50,000
Station postale B, à Montréal	30,000
Edifice public à Nicolet	17,000
Ecole d'artillerie de Québec	10,000
Reconstruction de l'hôpital des immigrants au Parc Savard de Québec	40,000
Edifice public à Québec Est	30,000
Salle d'exercices à Saint-Hyacinthe	10,000
Salle d'exercices à Sherbrooke	20,000
Salle d'exercices à Trois-Rivières	15,000

La somme de $408,500 est demandée pour édifices publics dans Québec.

Ontario	$765,215
Manitoba	431,500
Saskatchewan et Alberta	283,000
Colombie Anglaise	165,000

Il y a une somme de $747,450 pour les havres et les rivières de Québec, entr'autres $100,000 pour quais à eau profonde à Trois-Rivières; $60,000 pour le dragage de la rivière Saguenay; $25,-000 améliorations au quai de Rimouski; $50,000 pour quai à eau profonde à Sorel.

Quai au pied des écluses du canal Rideau, Ottawa	$5,000
Achat de tableaux pour la galerie nationale d'ottawa	7,500
Reconstruction du "Challenger"	20,000
Commission des eaux limitrophes	20,000
Service de malle entre le Canada et l'Angleterre	500,000
Service bi-mensuel entre Montréal, Québec et Manchester	35,000
Service entre Québec et Blanc Sablon	20,000
Subside à MM. Davie et Fils de Lévis pour outillage de sauvetage maritime	30,000
Pour la surveillance dans les eaux nord du Canada	50,000
Dépenses du steamer "Canada" et pour organisation d'une milice navale	10,000
Pour chenal du St-Laurent	760,000
Pour achat d'une cour à Sorel	30,000
Pour améliorer et outiller le dragueur "Beaujeu" pour travail en bas de Québec	18,000
Quais permanents dans le lac St-Pierre et autres endroits du St-Laurent	120,000
Phares, bouées, signaux sous-marins pour le St-Laurent	1,360,000
Entretien des phares	650,000
Pour le système Marconi	116,550

Subsides aux provinces :

Québec	$1,086,713
Ontario	1,339,287
Nouvelle-Ecosse	432,805
Nouveau-Brunswick	491,360
Manitoba avec allocations pour terres	608,947
Colombie Anglaise	307,076
Ile du Prince-Edouard	211,931
Alberta, avec allocation pour terres	1,124,125
Saskatchewan, avec allocations, pour terres	1,124,125
Saskatchewan, avec allocations pour terres	1,124,125

Dépenses diverses :

Gazette du Canada	10,000
Machines pour l'imprimerie Nationale	7,000
Dépenses en rapport avec l'acte de tempérance	1,000
Part du Canada dans les dépenses du câble Pacifique	125,000
Pour l'association contre la consomption	2,000
Département et Gazette du Travail	28,350
Commission d'embellissements d'Ottawa	60,000
Presse associée canadienne	5,000
Monnaie à Ottawa	75,000
Propagation du système métrique	3,000

Salaires aux bureaux de postes de villes :

Montréal	$239,764
Québec	50,245
Sherbrooke	9,057
Ottawa	84,413
Toronto	266,447
Pour l'exécution de l'Acte concernant l'immigration chinoise	4,000
Annonces du Canada à l'étranger	70,000

LE SPECIFIQUE DU Dr MACKAY

Le seul remède contre l'ALCOOLISME et l'habitude des drogues.

Approuvé et employé par le gouvernement de Québec, les villes de Montréal et Québec, sous le système probatoire. Recommandé spécialement par le clergé. C'est un traitement absolument scientifique; n'exigeant aucune injection hypodermique; on le prend par la bouche à la maison; ne cause aucune perte de temps ou dérangement. Les patients sont guéris mentalement et physiquement. On peut consulter gratuitement le Dr Mackay, tous les jours, de 10 a.m. à 10 p.m. Toute correspondance strictement privée. Demandez la littérature gratuite, etc. Adresses:

Dr JOHN M. MACKAY TREATMENT CO., Ltd.,

Le jour — 893 Sainte-Catherine Ouest, angle St Marc. Phone Up 811.
Le soir — Au No 500 rue Saint-Urbain, Montréal. 280-n yw Phone Est 3768.

Vous ne sauriez vous passer de
FOURRURES
C'est le complément nécessaire à votre garde-robe. :: :: ::
Venez voir notre
Grand Assortment
comprenant toutes *les plus belles et les plus nouvelles Pelleteries.*

SPECIALITE :
MANTEAUX DE MOUTON DE PERSE "ELECTRIC SEAL" et "NEAR SEAL"
Prix les plus bas
Satisfaction assurée
Réparations: Nous réparons rapidement et parfaitement toutes fourrures.
T. A. DURAND,
309 rue St Paul.
Tél. Bell Main 1192.

Henri Lanctot dit
que pour les Fêtes son choix de
PARFUMS
est des plus considérables.
Toutes les nouveautés de Paris
Astris de Piver, Cœur de Jeannette, Idéal de Honbigant, Violélia de R. & J. Jicky de Guerlain, etc.
3 PHARMACIES :
295 Est rue Ste Catherine, Angle St Denis
820 Rue St Laurent, Angle Prince Arthur
447 Rue St Laurent, Près De Montigny (8)

Guérison certaine des maladies de la vessie, des rognons, des reins ainsi que la dyspepsie, par les remèdes INDIENS DE M. MOSES MAYO, rue Jean - Baptiste, bloc Thauvette, Valleyfield, P.Q. Boite postale 605.

NOTES DE LA SESSION

L'hon. M. Fisher a donné avis de motion de deux résolutions à l'effet qu'il est expédient d'édicter une loi pour encourager l'établissement d'entrepôts frigorifiques pour la conservation des produits alimentaires de nature périssable en accordant une aide à même les fonds publics pour défrayer le coût de construction des dits entrepôts, aussi d'édicter une loi pourvoyant à une surveillance et à une inspection plus complète des produits alimentaires, viandes et poisson en boîte, et à la nomination d'inspecteurs pour appliquer la loi.

× × ×

Une délégation de Hamilton, Ont., a discuté avec le ministre des chemins de fer le projet de construction d'une voie ferrée à travers le parc Dunburn, par la Cie du chemin de fer Hamilton, Waterloo et Guelph.

× × ×

Le département des postes a été informé de la destruction, par le feu, de 80 sacs de malle contenant des journaux et autres papiers en destination de Brandon et les environs. Cet accident a été causé par le feu qui a été mis au char de malles par une locomotive.

× × ×

Tel que brièvement annoncé hier, la réception chez Sir Wilfrid et Lady Laurier a été couronnée du plus grand et du plus éclatant succès. La résidence du premier ministre était scintillante de lumière pour l'occasion et dans toutes les parties de l'édifice on remarquait abondance de fleurs.

Lady Laurier reçut ses hôtes avec toute la grâce et le charme qu'on lui connaît. Dans la foule qui remplissait les salons on remarquait Sir Frederick et Lady Borden, l'hon. William et madame Fielding, l'hon Wm. Madame et Mlle Paterson, l'hon. Frank, Madame et Miles Oliver, l'hon. H. R. et Miles Sweeney, Talbot, McMullen, Ellis, Monk McCraney; M. et Madame Robert Stewart, M. et Madame Duncan Ross, le juge et Madame Saint-Pierre; l'hon. Rodolphe et Madame Lemieux, l'hon. L. P et Madame Brodeur; M. et Madame Turgeon; le sénateur et Madame Choquette, le sénateur Melvin Jones, le sénateur et Madame Cloran, le sénateur Mitchel, les sénateurs Casgrain, Davis et Edwards; M. et Madame Marsil, Madame Gustave Malette, M. Monk, M. R. F. et Madame Sutherland, M. et Madame Geo Stevens, le sénateur et Madame Coffey et Madame Burns, M. H. Logan, M. J. K. Kerr, M. Fabien, M. Herbert, M. Young, M. Pardee, M. et Madame J. G. Turriff, M. Crawford, M. E. McDonald, M. Finlayson, M. St-Clair, M. Peatup, M. Chisme, M. Telford, le docteur et Mlle Douglass, M. Geoffrion, M. Wilson; l'hon. M. et Madame Parent, Mlle Dora Oliver, Madame A. Aylesworth, Mme R. C. Smith, Mme Charles Record, Mme Philippe Roy, Mme Cruickshank, Mme Guthrie, Mme R. Pringle.

BLAISE.

FOURRURES
Assortiment complet de manteaux de mouton de Perse. De tous les modèles. Garnis de vison et non garnis. Nous défions toute concurrence quant à la qualité et au prix. Venez voir Chas. Desjardins et Cie, 485 Ste Catherine Est, coin St Timothée. Tél. Bell Est, 1538, 1537. r

Pour les bébés
Vous pouvez être certain qu'il n'y a rien d'aussi bon que le Sirop du Dr Fred. T. Demers, pour le sommeil, la dentition et contre les coliques. Demandez-le toujours. 16 r

Au Balmoral
(Près de la rue McGill)
PREPAREZ-VOUS POUR L'HIVER!
Nous avons le plus bel assortiment et les meilleurs prix au Canada.
Venez nous voir pour vos
Couvertes de Cheval;
Rugs de Voitures;
Grelots, Carillons;
Clochettes et Pompons.
Choix sans rival de Robes de Musk-Ox ;
Robes de Chèvres, toutes couleurs.
Robes d'Ours.
Lamontagne Limitée
BLOC BALMORAL
RUE NOTRE DAME OUEST, MONTREAL. Can
304, m.s.n

Protégez-vous Contre le froid
EN AYANT UN BON
PARDESSUS D'HIVER....
Nous en faisons sur commande garnis en MOUTON DE PERSE ou en LOUTRE. . . .
. . . . . De . . . . .
$30.00
EN MONTANT
Aussi: Pardessus garnis et doublés en fourrures. . . . .
Nos Tweeds à habillements sont les plus nouveaux et les meilleurs. Coupe et fini garantis. . . .
TOUJOURS LES PLUS BAS PRIX
J. N. Lefebvre,
MARCHAND-TAILLEUR
Coin Amherst et De Montigny.

CHEMINS DE FER

LE PACIFIQUE CANADIEN

Le et après le 1er décembre le service de chars automobiles entre Montréal et Vaudreuil sera discontinué pour la saison.

LES CONVOIS D'OTTAWA

DEPART DE LA GARE WINDSOR
†8.45 a.m., *2.40 a.m., $10.00 a.m.
†4.00 p.m., *2.40 p.m. *10.15 p.m.

DEPART DE LA GARE VIGER
†8.20 am., †5.45 p.m.

Wagons-palais ou wagons-lits sur tous les trains qui partent de la gare Windsor.
*Tous les jours. ‡ Dimanches seulement.
†Tous les jours le dimanche excepté.

LE WAGON-LIT D'OTTAWA
quitte la gare Windsor, tous les jours à 10.15 p.m.
Les passagers peuvent rester dans le wagon-lit jusqu'à 9 a.m.

Bureau des billets de la ville: 129 rue St Jacques, près du bureau de poste.

GRAND TRUNK RAILWAY SYSTEM

"INTERNATIONAL LIMITED"
Le meilleur et le plus rapide train du Canada.
Tous les jours à 9 a.m., Arr. Toronto à 4.20 p.m., Hamilton, 5.20 p.m., Niagara Falls, Ont., à 6.55 p.m. Buffalo 8.25 p.m., London, 7.47 p.m., Détroit 9.50 p.m., Chicago, 7.42 a.m. Café élégant sur ce train.

SERVICE RAPIDE D'OTTAWA
3 HEURES DANS LES DEUX DIRECTIONS.

Part de Montréal.	Part d'Ottawa.
*8.30 a.m.	*8.30 a.m.
†3.40 p.m.	†3.30 p.m.
*7.30 p.m.	*5.00 p.m.

Wagons palais sur tous les trains.
*Tous les jours. †Jours de semaine.

MONTREAL ET NEW-YORK
La ligne la plus courte, service le plus rapide.
2 trains de jour chaque jour—le dimanche excepté, aller et retour.
1 Train de nuit tous les jours, aller et retour.

Part de Montréal	†8.45 a.m.	†11.10 a.m.
	*7.40 p.m.	
Arr. à New-York	†6.00 p.m.,	†10.00 p.m
	*7.17 a.m	

*Tous les jours. †Dimanches exceptés.

BUREAUX DES BILLETS
137 rue Saint-Jacques. Tél. Main 460 et 461, ou à la Gare Bonaventure.

INTERCOLONIAL RAILWAY
VOYAGEZ PAR LE FAMEUX TRAIN DU CANADA
L'EXPRESS MARITIME
qui va tous les jours à QUEBEC, à HALIFAX, à SAINT-JEAN et aux SYDNEYS.
J. J. McCONNIFF,
Agent des passagers de la ville.
Tél. Main 615. 288-n

CHEMIN DE FER **RUTLAND** GARE WINDSOR
A BOSTON et NEW-YORK

Quit. Montréal	†8.50 a.m.	†7.10 p.m.
Arr. à Boston,	7.30 p.m.	7.00 a.m.
Arr. à New-York	8.00 p.m.	7.18 a.m.

*Tous les jours. †Tous les jours, excepté le dimanche.
Wagons-salons et wagons-lits directs.
Bureau des billets de la ville, 130 rue St Jacques.
T. M. FALLON, agent des passagers de la ville.
E. E. HARBOUR, agent général.

Chemin de Fer **DELAWARE & HUDSON**
Quitte la Gare Bonaventure, Montreal
8.45 a.m. Dimanche excepté, pour Troy, Albany et New-York, wagon réfectoire.
11.10 a.m. Dimanche excepté, pour Troy, Albany et New-York.
7.40 p.m. Tous les jours, pour Troy, Albany et New-York.
Wagons salons et wagons lits directs à Albany et New-York. Billets et lits réservés, bureau du G. T. R., 137 rue St Jacques et à la gare. 285 mjsn

NAVIGATION

CIE GLE TRANSATLANTIQUE
De New-York au Havre-Paris, (France).
Départ chaque jeudi à 10 hrs. a.m.
*LA LORRAINE . . . . . décembre 6
LA BRETAGNE . . . . . décembre 13
*LA TOURAINE . . . . . décembre 20
*LA PROVENCE . . . . . décembre 27
*LA LORRAINE . . . . . janvier 3
LA BRETAGNE . . . . . janvier 10
*Paquebots à deux hélices.
Renseignements: Gerin, Trudeau et Cie, agents généraux pour le Canada, 1670 rue Notre-Dame, Montréal. n

WHITE STAR LINE
SERVICE DE LA MEDITERRANEE
De New-York et Boston, pour l'Egypte et la Palestine, les Açores, Gibraltar, Alger, Naples, Gênes, Palerme, etc.
"Celtic", 20,904 ton., "Republic", 15,378 ton.; "Canopic", 12,096 ton.; "Cretic", 15,507 ton.; "Romanic", 11,394 ton.

RED STAR LINE
New-York, Douvres, Anvers, au départ par semaine.
"Finland", 12,760 ton.; "Vaderland", 12,618 ton.; "Kroonland", 12,760 ton.; "Zeeland", 11,985 ton.
Prix de passage de Montréal à Anvers: 1ère cabine, $75.65; 2ème cabine, $54.00.
Pour plus de renseignements, s'adresser à L. J. RIVET, No 5, Blvd St Laurent, Montréal, ou au bureau de la Cie, 17 St Sacrement. Tél. M., 4097 2—jan

The Royal Mail Steam Packet Co.
JAMAIQUE Voyage à Kingston, Jamaique et retour, première classe - $75
COLON Steamers rapides et commodes de 6,000 tonnes, voyage simples - $70
TRENT..... Déc. 8 | TAGUS..... Jan. 5
ORINOCO..... Déc. 22 | ATHATO..... Jan. 19
Quai 50 N. R. au pied de la 12e rue West.
SANDERSON & SON, Agents, 22 rue State, N. Y.
FOSTER DERVOISE, P.A., Ed. Flatiron, N.Y.
W. H. HENRY, 85 rue St Jacques.
N. L. LUSHER, 178 rue St Jacques.
W. H. CLANCEY, 187 rue St Jacques.
L. J. RIVET, 5 Boulevard St Laurent, Montréal.
27,25,1,4,6,7

J. H. REDFERN
BOIS DE SCIAGE
Blanchi ou Brut
Livré de l'enclos ou du moulin. Enclos principal, Chemin Napoléon près du canal. Téléphone Main 56. Adresse :
J. H. REDFERN,
Bureau de Poste, Montréal.

LE DESASTRE DE WESTPHALIE

Londres, 1. — On a retiré des mines de la manufacture de roburite de Witten, qui a été inc

The Sovereign Bank of Canada

Par Chartre du Parlement Fédéral

UN NOUVEAU RECORD CANADIEN

31 Oct.	Capital payé	Fonds de réserve. Profits non divisés	Billets de la Souverain en circulation	Dépôts	Excédent de l'actif sur les dettes
1902	$1,173,478	$ 240,000	$ 759,995	$1,681,730	$1,413,478
1903	1,300,000	362,838	1,237,650	4,309,432	1,662,838
1904	1,300,000	420,373	1,284,840	7,196,741	1,720,373
1905	1,610,478	523,461	1,550,790	10,134,209	2,133,939
1906	3,942,710	1,335,847	2,856,675	15,578,920	5,278,557

31 Oct.	Argent en caisse et chez les banquiers	Débentures, etc	Prêts à vue	Prêts au commerce et escompte	Actif total
1902	$ 383,097	$ 439,363	$1,630,199	$1,358,469	$3,855,203
1903	622,774	713,397	1,747,342	4,074,048	7,209,920
1904	1,214,822	672,034	1,179,540	7,014,123	10,201,954
1905	1,491,398	791,153	1,566,144	9,578,850	13,818,938
1906	3,916,842	1,612,831	4,614,067	14,640,510	25,343,401

Département d'Epargnes à tous les Bureaux — Dépots de $1 00 et plus. Intérêt 4 fois l'annee. 27,29,1,xa

THE DOMINION BANK

MONTREAL — 162 rue Saint-Jacques

Toutes les facilités d'opérations de banque offertes à l'homme d'affaires, à l'homme de profession et à l'agriculteur.

Nos relations étrangères sont d'une valeur inestimable pour l'importateur et l'exportateur.

Des lettres de crédits émises pour les voyageurs et des traites vendues, négociables dans toutes les parties du monde.

L'échange domestique et étranger acheté et vendu.

Département de l'Epargne — Intérêt alloué sur toute somme de $1.00 en montant.

Pas d'avis requis pour retirer les dépôts. L'intérêt calculé chaque semestre.

J. HAYDN HORSEY, gérant. (2)

Le Meilleur Placement

Une Fortune dans le Charbon

La première émission de stock de la British Columbia Amalgamated Coal Company a été entièrement achetée, mais la seconde emission est maintenant placée sur le marché à 50 cents l'action. Sa valeur au pair est de $1.00; elle est toute payée et n'est pas cotisable.

La propriété

Les mines de charbon les plus riches de la Colombie Anglaise appartiennent à la compagnie. Ces régions comprenent 17,500 acres ce terrain houillier dans la vallée Nicola et la pourront transporter le produit des mines rapidement. Le dernier mentionné s'attend à avoir son chemin dans la vallée Nicola vers la fin de l'année. Elle offre un meilleur placement que celui de la Crows Nest Pass Co quand celle-ci fut organisée en 1896. La Crows Nest Pass Co fut organisée dans la Colombie Anglaise en 1896.

La perspective

C'est le seul stock de charbon qui ait jamais été offert au public en général dans la Puissance du Canada jusqu'à cette date. Le stock fut mis sur le marché au prix d'action. La première émission fut vendue aux instituteurs, commis, marchands, médecins, servantes, charpentiers et hommes et femmes dans toutes les classes de la société. Ceci a eu les résultats les plus encourageants et les plus réjouissants et de pauvres gens se réveillèrent pour se trouver indépendants et riches à raison d'un petit placement. Pour $100 on achetait 1,000 actions et aujourd'hui ce montant de stock a une valeur en argent de $28,000, et l'action — de $10,500 — $10.00 par action. Les experts en charbon et les ingénieurs qui ont vu nos propriétés et celles de Crows Nest s'accordent parfaitement à dire que les nôtres sont aussi bonnes, si non meilleures pour la bonne raison que nous sommes de 500 milles plus proches de la mer — la côte du Pacifique — et notre charbon est supérieur pour la vapeur, les fins domestiques et les hauts-fourneaux et aussi bon que le coke pour les fonderies et hauts-fourneaux. Le terrain houillier de notre compagnie est estimé par les experts en charbon comme contenant un billion quatre cents millions de tonnes de charbon, une quantité qui durerait au moins quatre cents ans à une production de dix mille tonnes par jour. Un ingénieur estime que notre propriété sur la Coldwater River a une valeur nette d'un billion cinq cents millions de dollars, ayant pris le terrain comme base de leur calcul. Nos actions vont augmenter en valeur d'année en année, comme la chose est arrivée avec le stock de la Crows Nest Coal Company. En l'année 1900, ces actions valaient $36, d'après la dividende qu'elles payaient. En 1903, elles avaient atteint $100, et en automne de la même année, elles se vendaient $125 et aujourd'hui leur valeur sur le marché est de $285.

Si vous voulez faire de semblables profits il faut acheter ce stock dès maintenant. Usez de votre jugement. Dans deux ans le stock commencera à payer de bons dividendes et un an ou deux plus tard, il aura sur le marché une valeur d'au moins $10.00 par action sur les dividendes. Ce calcul repose sur une base prudente d'affaires et sur des principes pratiques de développement naturel. On peut dire avec raison que lorsque la Amalgamated Coal Company aura parfaitement outillé ses quatre propriétés sur la rivière Coldwater, dans la Vallée Nicola, C. A., aura ouvert un débouché pour ses produits et pourra produire du charbon et du coke en grandes quantités, développement qui demande encore six ou sept ans — si l'on prend pour exemple la Crow's Nest Coal Company, — ce stock payera alors, sur son propre mérite, des dividendes, $100.00 par action.

Pères, mères et tuteurs qui avez à coeur le bien-être de vos enfants, et qui désirez assurer leur avenir, demandez-nous des renseignements et étudiez soigneusement notre proposition. Vous nous remercierez plus tard de notre conseil. Venez chercher ou faites venir des prospectus, rapports, etc. Nous vous ferons voir des échantillons du charbon et du coke ainsi que les rapports des officiers du gouvernement et autres autorités.

La garantie

D'après les lois de la Colombie Anglaise, toute compagnie houillière faisant affaire dans cette partie du pays, doit produire entre les mains du ministre des finances une copie certifié des actes la constituant en corporation, s'il s'agit d'une compagnie étrangère, ou aussi de ses règlements, en d'autres termes, telle compagnie doit s'enregistrer en vertu des lois de la Colombie Anglaise, avant de faire affaires dans les limites de la province et produire du charbon, et ses livres sont soumis à tous les trois mois, à l'inspection d'un représentant du gouvernement à qui elle doit fournir un état assermenté, et payer au compte du gouvernement une taxe de cinq cents sur chaque tonne de charbon minée. C'est là une protection pour les petits actionnaires, car tout intéressé a, en tout temps, le droit de connaître précisément les opérations de la compagnie et il est impossible à cette dernière d'adopter un système d'ostracisme à mesure qu'elle progresse. Le gouvernement, devenant intéressé, le petit capitaliste se trouve beaucoup plus efficacement protégé que dans tout autre pays. Il n'y a pas de champ d'exploitation plus sûr et plus avantageux que les mines houillères.

Non seulement c'est un placement qui vous rapportera de gros dividendes, mais qui, tout probablement augmentera de valeur de 100 pour cent durant les cinq prochaines années. Ne laissez pas échapper l'occasion.

Venez chercher ou demandez par lettre les prospectus, rapports, cartes, etc., qui vous donneront des renseignements complets.

LE STOCK DE COBALT EST ACHETÉ ET VENDU A COMMISSION.

OWEN J. B. YEARSLEY

COURTIER ET BANQUIER

MEMBRE DU STANDARD EXCHANGE

61-62 Edifice Confederation Life, - TORONTO.

1,8

The Columbus Cobalt Silver Co., Limited,

Splendide Propriété. Faible Capitalisation. Sage Administration.

Nous offrons un nombre limité d'actions. Demandez sans tarder le prospectus et autres renseignements. Ce stock s'enlève rapidement. Agissez promptement.

InvestmentExchangeCompany

Chambre 14, Standard Stock Exchange Building, 43 rue Scott

Tél. Main 4030. Tél. de nuit. North 4789.

ILS RETOURNENT A L'OUVRAGE

Hamilton, 1 — Tous les employés de la compagnie des tramways, qui étaient en grève depuis plus de quatre semaines, ont repris l'ouvrage ce matin, en attendant le jugement du bureau d'arbitrage.

On en est venu à cette décision après une longue discussion entre le président de la compagnie, le président général Mahon de l'union et le comité d'arbitrage.

Les arbitres ne pensent pas pouvoir rendre une décision avant deux ou trois jours.

PAR WALTER & KEARNS.

VENTE IMPORTANTE PAR CATALOGUE

Assortiment considérable de diamants et autres bijouteries, fourrures, articles d'optique, cameras, instruments de musique, etc. neufs et d'occasion.

Le soussigné a reçu instructions de vendre, sans réserve, à l'encan public, à sa salle de vente, 32 rue Université,

Mardi et Mercredi les 4 et 5 décembre après-midi et soir à 2.30 et 7.30,

pour clore une succession.

Un assortiment très considérable et attrayant de marchandises comprenant : Beaux diamants, bagues, broches, pendants d'oreilles, épinglettes de cravates, montres en or, en argent et plaquées, chaînes, breloques, etc., fourrures de toutes sortes, manteaux en mouton de Perse, en vison et simili phoque, pour dames, étoles en vison, manchons, tours de cou, collerettes, pardessus doublés en fourrures avec collet en loutre, pour hommes, pardessus en chat sauvage, casques en peau de phoque et autres, lunettes d'opéra et longue-vue, cameras, beaux vieux violons, mandolines, banjos, clarinettes, violoncello, etc., aussi une grande quantité d'autres articles utiles.

CETTE VENTE SERA UNE OCCASION EXCEPTIONNELLE D'ACHETER DES CADEAUX DE NOEL.

TOUS LES ARTICLES SONT GARANTIS ETRE TELS QUE DECRITS DANS LES CATALOGUES.

LE TOUT SERA VISIBLE A PARTIR DE LUNDI APRES-MIDI.

26—3 WALTER M. KEARNS, Encanteur.

LE CANAL DE BEAUHARNOIS

Une délégation sera envoyée auprès du premier minisrre pour essayer de le louer

OU DE L'ACHETER

L'échevin L. A. Lapointe a reçu hier d'un ami intime de Sir Wilfrid Laurier, un télégramme ainsi rédigé :

"Ottawa, 30 novembre 1906. — Sir Wilfrid sera enchanté de recevoir une délégation de la ville de Montréal mardi ou mercredi prochain, dans l'avant-midi, au sujet du canal de Beauharnois."

En conséquence, à la séance du conseil, lundi, l'échevin Lapointe proposera qu'une délégation composée du maire, de l'échevin Payette et de deux ou trois autres membres du conseil soit envoyée à Ottawa pour rencontrer le premier ministre. On se rappelle qu'à la dernière séance, l'échevin Lapointe a donné avis qu'il proposerait après-demain que le conseil prenne les mesures nécessaires pour louer ou acheter le pouvoir d'eau du canal de Beauharnois.

"Ce pouvoir d'eau, disait hier soir l'échevin Lapointe, est le seul, dans les environs de Montréal, qui n'ait pas encore accaparé par la "Montreal Light, Heat and Power", et nous devons faire le possible pour que cela n'arrive pas. D'après les ingénieurs du gouvernement, il peut développer à l'heure actuelle un pouvoir de 15,000 chevaux-vapeur, mais à l'aide de turbines il ne devrait pas être difficile de développer le double et même 40,000 chevaux-vapeur.

"Si j'ai fait cette motion, ce n'est pas que je tienne absolument à ce que la ville exploite par elle-même le pouvoir d'eau. Je préférerais le louer à une compagnie qui vendrait l'éclairage et la force motrice à Montréal en concurrence avec les autres compagnies.

"Le canal de Beauharnois a un avantage inappréciable. Il n'est pas sujet au frazil pendant l'hiver parce qu'il gèle solidement à la surface et qu'en dessous de la glace l'eau continue à couler librement.

"Je crois que la ville obtiendra ce qu'elle veut du gouvernement, car quel que soit le prix demandé, je ne crois pas qu'il soit tellement élevé que nous ne puisions le payer. Quand même nous n'obtiendrions rien, nous devons demander au gouvernement de nous protéger et de ne pas laisser ce pouvoir d'eau tomber entre les mains d'une compagnie qui nous pressurera."

On croit que la motion de l'échevin Lapointe sera adoptée à l'unanimité par le conseil.

FETE D'UNE CENTENAIRE

Cornwall, 1er — Madame Alexander Ross a célébré hier le 101ème anniversaire de sa naissance, à la résidence de sa famille, Madame Thomas Murphy, de la deuxième rue. Madame Ross est née à Lochiel, comté de Glengarry, Ontario. Elle est encore en parfaite santé. Elle a reçu le matin les sacrements de la main du Rév. N. H. McGillivray, de l'église presbytérienne. Un grand nombre d'amis et autres citoyens de Cornwall ont été féliciter Madame Ross et Mlle Iona Roberston a chanté en gaélique, langue maternelle de la centenaire.

COUPS DE COUTEAU

Suite de la dernière page

neuvième jour de novembre, en l'année mil neuf cent six, lequel déclare:

Que dans la nuit du vingt-huit au vingt-neuf novembre mil neuf cent six, en la paroisse St-Joseph du Lac dit district, un nommé Thomas Ouellette, cultivateur journalier d'Oka dit district, a asséné un coup de bâton sur la tête d'Omer Théoret, mon fils, lequel est tombé par terre et alors le dit Thomas Ouellette a mordu le dit Omer Théoret, dans le visage, lui infligeant des blessures graves. Dans la même circonstance, à la même date et au même lieu, un nommé Alex. Lefebvre, journalier, de St-Joseph du Lac susdit, a donné un coup de couteau, en arrière de l'épaule, vers les reins, au nmmé Alphonse Théoret, mon fils, et aussi dans la même circonstance a donné un coup de couteau dans le ventre, du côté droit, à Albert Théoret, et dans la même circonstance ledit Alex. Lefebvre a aussi donné un coup de couteau dans la main du nommé Omer Théoret ci-dessus désigné, infligeant les dits Thomas Ouellette et Alex. Lefebvre des blessures corporelles graves aux dits Omer, Alphonse et Albert Théoret, lesquelles blessures infligées aux dits Alphonse et Albert Théoret mettent la vie de ces derniers en danger.

Le tout contrairement au statut en pareil cas fait et pourvu.

Et le déposant a déclaré ne savoir signer.

Assermenté devant moi à Ste-Scholastique ce vingt-neuf de novembre mil neuf cent six.

JOS. LANGLOIS, J.P.

Cette version diffère quelque peu du récit que nous avons déjà donné de la bagarre et que nous tenons d'autres sources.

LE COUTEAU

Le funeste couteau qui a joué un si triste rôle dans la bagarre est un gros couteau de poche, tel que ceux dont on se sert dans les chantiers. La lame mesure plus de quatre pouces de long par plus d'un pouce de large.

HABILE LIMIER

M. Edmond Ouellet, l'huissier qui a arrêté Thomas Ouellette et Alex Lefebvre a usé d'un flair remarquable pour arriver à cette fin.

Il se rendit pendant la nuit dans la famille Lefebvre. Déjà le bruit courait qu'Alex Lefebvre devait prendre la poudre d'escampète.

L'huissier commanda à ce dernier de faire sa toilette avant de partir avec lui pour Sainte-Scholastique.

Pendant que le prévenu s'habillait, l'huissier découvrit un conteau maculé de sang dans la poche de son pantalon.

Par une habile manoeuvre le limier réussit à faire admettre à Lefebvre que c'était bien là le couteau dont il s'était servi la veille dans la rixe sanglante.

Plusieurs

PIECES A CONVICTION

ont été produite, lors de la comparution des accusés; par exemple, le couteau supposé avoir servi à Lefebvre, des sous-vtements portant les entailles correspondant parfaitement à une déchirure qu'aurait faite le couteau produit. Ces pièces à conviction sont tachées de sang.

Le médecin d'Albert Théoret, Dr J. M. Pommerville, déclare que ce dernier ne pourra aller rendre témoignage à l'enquête de lundi, vu son état précaire. Il espère cependant pouvoir sauver le jeune homme, à condition que ce dernier ne soit pas déplacé de la position qu'on lui a imposée. Un empoisonnement du sang est cependant toujours à craindre.

Cette grave affaire fait le sujet de toutes les conversations dans notre paisible village, et un grand nombre de citoyens se proposent d'assister à l'enquête préliminaire de lundi.

NOTES

Thomas Ouellet, l'un des prisonniers, affirme avoir reçu un violent coup de botte, dont il porte d'ailleurs la marque, pendant la soirée de mercredi, chez Mme Lauzon, et il pétend que ce coup lui fut donné par l'un des frères Théoret. Ceci expliquerait pourquoi il s'est armé d'un bâton lorsqu'il vit les frères Théoret s'approcher de lui dans la cour de l'hôtel.

Au cours de la bagarre, les blessés ne s'aperçurent pas d'abord des coups terribles qu'ils avaient reçus. Ce n'est que plus tard qu'ils réalisèrent la gravité de leurs blessures.

Le village de Saint-Joseph du Lac est généralement très paisible et la tragédie qui vient de s'y dérouler a profondément ému toute la population.

La dernière affaire sensationnelle arrivée en cette paroisse date d'environ cinq ans. Nous voulons parler de l'affaire Guitard. Noël Guitard, en subissant l'assaut d'un charivari, pendant la nuit, s'était armé d'un fusil et déchargeant son arme sur les manifestants avait blessé mortellement un nommé Richer.

UN VOLCAN EN MINIATURE

Suite de la dernière page

par les cendres chaudes qui lui avaient brûlé la vue, Mlle Paquin ne perdit cependant pas son sang-froid. Elle se rendit chez une voisine à qui elle n'eut pas besoin d'en dire long pour faire comprendre dans quelle triste position elle se trouvait.

Le médecin de la famille fut appelé aussitôt, mais en examinant la blessée, il jugea plus prudent de l'envoyer à l'hôpital Notre-Dame, craignant que la jeune fille ne perdit l'usage des yeux.

Mlle Paquin a passé deux jours à cette institution. Elle en est sortie en bonne voie de guérison.

Nul ne saurait dépeindre les souffrances endurées par Mlle Paquin depuis le malheureux instant de l'explosion. Les blessures se cicatrisent rapidement et il ne restera bientôt aucune trace de l'accident.

Mlle Paquin est la fille de M. Charles Paquin, ancien cultivateur de Maskinongé.

LE JEU DE DAMES

QUEBEC VS. MONTREAL

Nous sommes heureux d'annoncer à nos lecteurs que le match au jeu franc, pour le championnat de la province de Québec, entre MM. G. H. Turcotte, de Québec, et Ernest Harbord, de Montréal, est une chose décidée. Comme nous l'avons déjà annoncé, le match aura lieu à Montréal ; les conditions sont définitivement arrêtées, excepté la date qui, pour des raisons d'intérêt majeure, a été fixée comme suit : La première rencontre aura lieu samedi soir, le 8 décembre, à la salle du "Montreal Checkers Club," en arrière du restaurant Oak Hall, coin nord-est des rues Notre-Dame et St Pierre ; la seconde rencontre aura lieu dimanche après-midi, le 9 décembre, dans les magnifiques salles du Club d'Echecs et de Dames, No 187 rue Montcalm.

Nous prions tous les amateurs de se rendre en foule pour être témoins de ce match important, et pour contribuer par leur présence aux remerciements que nous devons tous à MM. Houle et Girard, les généreux propriétaire des locaux mis à la disposition des joueurs.

Lévis, 23 novembre 1906. — Je reconnais avoir reçu, de M. G. H. Turcotte, la somme de vingt-cinq dollars, étant l'enjeu pour son prochain match pour le championnat du jeu franc, qui doit être joué à Montréal, le 8 décembre prochain.

JOS. LEBLOND.

AUX CORRESPONDANTS

Nous prions instamment nos bienveillants correspondants de bien vouloir se servir, lorsqu'ils nous envoient des nouvelles, soit de l'encre ou bien écrire avec un crayon assez noir, afin que nous puissions comprendre le tout. Ceci est dit dans l'intérêt général.

LE DEFI DE M. LAURIN

En réponse à la note parue dans "La Presse", M. D. Sauriol nous informe que le défi lancé par M. Laurin ne s'adresse qu'aux joueurs de dames de Saint-Martin, du moins pour le présent.

M. Laurin ne peut accepter, pour le moment, de jouer en dehors de Saint-Martin, parce qu'il doit prendre part au concours qui s'organise pour les damistes du village.

AU COLLEGE DE TERREBONNE

Nous sommes heureux d'annoncer que les élèves du collège de Terrebonne ont organisé, pour décembre, une série de concours au jeu de dames au whist et jeu d'échecs.

Ces concours obtiendront, nous en sommes certains, un grand succès, si on en juge par le nombre d'inscriptions déjà données. Le programme suivant a été arrêté :

JEU DE DAMES — Concours sur 20 damiers, du 18 au 25 novembre. — cette partie du programme est terminée.

PAR RAE & DONNELLY

THE PEOPLE'S AUCTIONEERS

Vente Attrayante

Très bons tapis neufs, mobiliers de salon, chambre à coucher et salle à manger, meubles de ménage et de très jolis articles artistiques anglais et orientaux, riches chaises orientales, 400 horloges, services à dépecer en boîte, édredons, etc.

Nous vendons de ces marchandises tous les jours à vente privée.

Nous vendrons à nos salles, 241 et 243 rue St Jacques.

MARDI APRES-MIDI, LE 4 DECEMBRE 1906.

Magnifiques pianos droits, couchettes en cuivre et autres, et literie couvertures anglaises, couvrepieds blancs, toile de table Belfast, rideaux de dentelle et portières, aussi attendu par le S.S. Iona, 150 rouleaux de linoléum écossais, 50 ballots de carpettes et 10 caisses d'articles de ménage, aussi un lot de meubles d'occasion.

A vendre sans réserve pour couvrir des avances.

Vente à 2.30 p.m.

RAE & DONNELLY, Encanteurs.

26-2

THE PEOPLE'S AUCTIONEERS

VENTE

d'Excellentes Fourrures faites sur commandes, etc.

Dans l'intérêt de ceux que cela peut concerner, nous avons reçu instructions de vendre à l'encan, à nos salles, 241 et 243 rue Saint-Jacques,

Mercredi après-midi et soir, le 15 décembre 1906.

Un assortiment de première classe de fourrures faites sur commande, Comprenant : Manteaux en mouton de Perse, garnis de vison, et en simili phoque, pour dames ; pardessus en chat sauvage et doublés de fourrure, et casques, pour messieurs. Aussi un gros assortiment de tours de cou et manchons en vison rusé, canadien et américain, lynx bleu, martre d'Alaska et castor ; aussi un très beau lot d'étoles et écharpes en écureuil gris, en renard Isabella, castor et mouton de Perse, et nombre d'autres articles trop nombreux à énumérer. C'est une belle occasion d'acheter, car vu le temps doux et l'état avancé de la saison, tout doit être vendu.

Vente à 2.30 et 7.30 p.m.

RAE ET DONNELLY, Encanteurs.

26—3

SUCKLING & CO.

Grande Vente d'Ecoulement

De lainages, worsted, étoffes à robes, vêtements, fourrures, etc.,

A NOS ENTREPOTS

59 Rue Notre-Dame Est, Montréal.

Vu que nous quittons cet Edifice

IL NOUS FAUT TOUT VENDRE.

Lainages, worsteds, draps castor, molletons, draps imperméables, serges, tweeds 6-4, tweeds 3-4, homespuns, draps à costumes, étoffes à robes, etc.

BONNETERIE — Bas, grosses chaussettes pour hommes de chantier.

GANTS — Gants et mitaines tricotés pour dames, demoiselles et messieurs.

ARTICLES TRICOTES POUR ENFANTS — Chaussettes de bébés, bottines, bonnets, guêtres, gilets, bas, etc.

Tricots, jerseys, cardigans pour hommes et garçonnets.

TOILES — Damas de table blanchi, beaux essuie-mains en toile ouvrée blanchie, serviettes turques, toile à rouleaux, etc.

PARDESSUS D'HOMMES — Ragians, ulsters, reefers ; pardessus doublés en fourrure pour hommes doublures M. R.

COUVERTES GRISES — Couvertes à chevaux; 10 ballots de couvertes, soldes, "second" de manufacturiers.

WHIST — Le 8 décembre.

CONCOURS D'ECHECS — Le 13 décembre.

Les concurrents devront jouer cinq parties. De superbes prix seront décernés aux vainqueurs.

CORRESPONDANCES

Montréal, 24 novembre 1906.

A M. L. O. Massicotte,

Monsieur,

J'accepte votre défi pour un enjeu d'un dollars et une série de parties, le meilleur en cinq.

Les conditions seront : l'argent devra être déposé avant de commencer à jouer ; le match aura lieu dans un local étranger et devra commencer le 2 décembre.

ERNEST POUPART,
235 rue Ste Elisabeth.

Fitchburg, 23 novembre 1906.

M. le rédacteur,

Il ne se passe guère de mois, sans que nous ayons à signaler l'apparition d'un nouveau joueur, appelé à prendre sa place parmi la brillante phalange américaine.

Aujourd'hui, nous avons à parler de M. L. Lafleur, qui est de retour d'un voyage à travers plusieurs villes des Etats-Unis, où il a réussi à cueillir des lauriers en battant des joueurs de toute première force.

C'est à Holyoke où il rencontra les plus forts joueurs, en la personne de MM. E. Beauregard, J. N. Authier, M. Vigneau.

Ce ne fut qu'avec M. W. Beauregard que M. Lafleur eut le dessous et mit bas les armes, avec un score de 1 à 4 en faveur du futur et jeune champion américain, M. Beauregard.

UN AMATEUR.

NOUVELLES DE PUTNAM, CONN.

Les élections du Club de Dames de Putnam ont eu lieu avec le résultat suivant : président, Adélard St Jean ; vice-président, Wilfrid Gaulin ; secrétaire, Jos. A. St Jean ; trésorier, Jos. Dumas ; directeur, Ulric Beauregard.

× × ×

Les damistes de Putnam sont engagés, depuis le 14 octobre, dans un concours qui est très bien suivi par tous les participants. Malgré que le concours ne soit pas encore terminé, il est presque certain que le champion, M. Wilfrid Gaulin, remportera les honneurs de la rencontre. Il est cependant talonné de près par MM. Jos. Dumas, Pierre Bonin et Didace Bonin.

× × ×

Dès que le concours sera terminé, et comme M. Gaulin n'a pas encore été battu par les joueurs locaux, ses nombreux amis seraient heureux de le voir aux prises avec n'importe quel champion des Etats-Unis, afin de jouer un match.

No 320. Jeu Franc, par M. W. Seward, Pittsburg.

Noirs — 7 pièces.

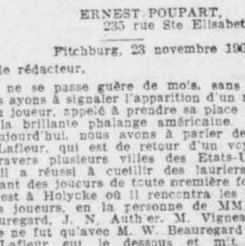

Blancs — 8 pièces.

Les blancs jouent et gagnent.

No 1837. Problème Canadien, par M. J. Bussières, Louiseville.

Noirs — 15 pièces.

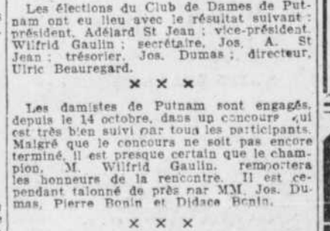

Blancs — 16 pièces.

Les blancs jouent et gagnent.

PAR FRASER FRERE

Vente d'Assurances. Marchandises endommagées.

Nous avons reçu instructions de vendre à l'encan, "pour le compte de qui cela peut concerner", à l'entrepôt Middleton,

No. 318 Rue St Paul, LUNDI, LE 3 DECEMBRE

Les marchandises suivantes, légèrement endommagées, provenant du "Virginian" :

20 barriques de bleu d'Outremarine.

50 barils de rouge vénitien double couronne.

2 barriques d'oxyde pourpré.

1 barrique de rouge indien.

Vente à 10.30 a.m.

FRASER FRERES.

25—2 Encanteurs.

GRAND ENCAN REGULIER DE MEUBLES DE MENAGE D'OCCASION

de toutes sortes, à notre salle de vente, 453 RUE SAINT-JACQUES, angle Inspecteurs,

VENDREDI, 7 DECEMBRE,

A 10 heures a. m.

Les personnes ayant des excédents d'articles à vendre, trouveront que ce moyen de s'en défaire est le meilleur de la ville. Prompts remises. Avances faites. Tél. M. 790. Assortiment considérable de meubles neufs couchettes en fer, tapis, etc., toujours en mains, pour vente privée, à bas prix au comptant.

FRASER FRERES,

1,4,6 Encanteurs.

Avis de Faillite

Dans l'affaire de

Télesphore Renaud, hôtelier,

L'Epiphanie, Qué., Insolvable.

Le soussigné vendra à l'encan public, JEUDI, le 27 DECEMBRE, 1906, à 11 heures a.m., à la place d'affaires du failli, à l'Epiphanie, les biens de la faillite, séparément, comme suit :

1—Fixtures de bar, ameublement d'hôtel et licence, évalués à environ . . . . . $ 600.00

Roulant, chevaux, voitures, etc. . 890.75

$1,490.75

2—Un immeuble en usage actuellement comme hôtel, à la station du C. P. R., l'Epiphanie, savoir :

"Un emplacement situé en la paroisse de l'Epiphanie, contenant cent quatre-vingt douze pieds de front, sur cent quatre-vingts pieds de profondeur, le tout plus ou moins, sans garantie de mesure précise, tenant devant à la rue des Marchands, en arrière à rue projetée, du nom de Saint-Edouard, d'un côté à Siméon Charpentier, représentant Edouard Leblanc et de l'autre côté à un passage mitoyen de douze pieds de largeur entre l'emplacement présentement vendu et un autre emplacement appartenant à ce dernier représentant Jean-Baptiste Peltier, avec maison à trois étages lambrissée en brique et diverses autres bâtisses dessus construites ; l'emplacement sus-désigné faisant partie d'un immeuble connu et désigné sous le numéro un des plan et livre de renvoi officiels du cadastre de ladite paroisse de l'Epiphanie."

Conditions de vente : Argent comptant. Pour plus amples informations, s'adresser à

H. LAMARRE,
99 rue Saint-Jacques.

Montréal, 30 novembre, 1906. 1,8

La Banque d'Epargne de la Cité et du District de Montréal

Avis est par le présent donné, qu'un dividende de dix dollars par action, sur le capital de cette institution, a été déclaré et sera payable à son bureau-chef, à Montréal, le et après mercredi, le 2 janvier prochain.

Les livres de transferts seront fermés du 15 au 31 décembre prochain, ces deux jours compris.

Par ordre du Conseil de Direction,

A. P. LESPERANCE,
Gérant.

Montréal, le 30 novembre 1906. 25—26

Annonce Importante

THE MUTUAL LIFE INS. COMPANY OF NEW-YORK.

La plus grande institution financière du monde et la plus vieille compagnie d'assurance sur la vie en opération sur le continent américain, continuera à émettre des polices additions contingentes, sur débenture et des placements continus, des polices à revenu garanti et termes expectation de vie jusqu'à la fin de la présente année seulement. Quiconque désire profiter des avantages offerts par les contrats spéciaux énumérés ci-dessus devra s'adresser immédiatement à

THODORE LANGLOIS, expert en assurance, 50 édifice Alliance, Montréal.

N. B. — Les lettres demandant des rencontres à votre place d'affaires recevront une attention immédiate et sérieuse. Ecrivez immédiatement. 17,24,1,7

C'est l'imprévu qui Arrive toujours.

Nos nouvelles polices accordent des avantages jamais offerts par des Compagnie d'Assurance contre les accidents.

Assurance sur la santé
Embrassant toutes les maladies.
Avantages et bénéfices spéciaux.
5 p.c. ajouté au principal pendant dix ans.

Honoraires de chirurgiens.

The Canadian Railway Accident Insurance Co.

Chambre 10 - 222 rue St Jacques

Phone Main 1886.

ERNEST PITT, Gérant Provincial.
Agents demandés. 189-sna

TEL. BELL MAIN 5493

Beaulieu & Berthiaume AVOCATS

J. A. BEAULIEU.
ARTHUR BERTHIAUME.

Edifice "LA PRESSE"

23-n MONTREAL.

No 1838, Problème Canadien, par M. A. Raymond, Iberville.

Noirs — 13 pièces.

Blancs — 13 pièces.

Les blancs jouent et gagnent.

Partie de Jeu Franc jouée entre feu H. N. Pillsbury, blancs, et Melvin Brown, noirs, à Brooklyn.

Bristol.

Noirs — Brown.	Blancs — Pillsbury.
11—à—16	23—à—18
16—à—20	24—à—19
10—à—14	18—à—15
14—à—18	21—à—27
7—à—11	17—à—14
11—à—16	28—à—24
16—à—23	26—à—19
2—à— 7	30—à—26
9—à—13	15—à—10
6—à—15	19—à—10
12—à—16	22—à—15
16—à—19	22—à—28
15—à—17	25—à—21
17—à—22	26—à—17
19—à—23 et les blancs gagnent.	

PAR MARCOTTE FRERE

Vente au Commerce

A nos salles rue St Jacques

MERCREDI LE 5 DECEMBRE

à dix heures, sans réserve et en lots pour le commerce.

200 pièces d'étoffes à robes.
200 pièces de flanellettes.
75 pièces de toiles à nappes.
250 pièces de tweeds, beavers, étoffes pour habits et pantalons.
30 pièces de satin à doublures.
50 pièces de batiste.
100 pièces de toiles à rouleaux.
2 caisses de dentelle.
50 caisses de sous-vêtements, sweaters et chemises.
10 caisses de bas et chaussettes.
300 pardessus et quantité d'habillements.
50 capots en chat sauvage.
250 colliets en fourrure.
170 casques en fourrure.
2 caisses de mouchoirs.
10 caisses de chaussures.
2 caisses de rubans.
2 caisses de gants d'hiver.
Jouets, articles de fantaisie et autres marchandises.

MARCOTTE FRERES,
26—3 Encanteurs

Avis de Faillite

Dans l'affaire de

F. GAREAU & AL

Failli.

Les soussignés vendront à l'encan public au No 69 rue Saint-Jacques, Montréal,

MARDI, LE 4 DECEMBRE, 1906,

A 11 heures a.m.,

Les dettes de livres dans l'affaire Gareau, au montant d'environ . . . . . $ 40.00

Billets dus au Crédit Hebdomadaire 790.61

Comptes et jugements dus à MM. Disconnette et Brodeur, de Saint-Hyacinthe, au montant de 2,591.35

Pour être vendus en trois lots. Conditions: Comptant.

Pour toutes autres informations, s'adresser à

NAPOLEON SAINT-AMOUR.
Curateur,
11 Place d'Armes, Montréal.

MARCOTTE FRERES,
Encanteurs. 26—1

VENTE AUX ENCHERES

Au No 708 RUE ST DENIS

Lundi, 3 Décembre à 10 Heures

Rideaux, poles, portières, auvents, stores, figures de cire, gazeliers, enseignes en verre, comptoirs, tablettes, cloisons, table pour taillage de fourrures, chaises, etc. Sans réserve.

MARCOTTE FRERES,
25—2 Encanteurs.

DETTES DE LIVRES A VENDRE

Les soussignés vendront à l'encan, au No 69 rue saint-Jacques, Montréal,

MERCREDI, LE 5 DECEMBRE 1906, A 11 HEURES A. M.,

les dettes de livres dans les affaires suivantes :

J. A. Lamarche, manufacturier de Montréal. $11,442.80

John Flanagan, épicier de Montréal. 189.54

Edmond André, épicier de Montréal. 98.61

Jos. Forget, plombier de Montréal. 489.26

Pour tous renseignements s'adresser à

ALEXANDRE DESMARTEAU,
Curateur,
No 60 rue Notre-Dame Est,
Montréal.

MARCOTTE FRERES,
Encanteurs. 27,29,1

AVIS

Toute personne ayant des réclamations contre la succession de feu M. Valois, curé de Saint-Bruno, est priée d'envoyer son compte détaillé au soussigné dans les trente jours qui suivront.

F. X. RABEAU,
Curé de Saint-Lambert,
Exécuteur testamentaire.

30 novembre, 1906. 25—2

Emmagasinage pour Argenterie

ET AUTRES ARTICLES DE PRIX

Cherchez-vous un endroit SUR pour emmagasiner votre argenterie et autres articles de valeur, durant juillet et août? Les voutes de cette compagnie, construites spécialement pour la susdite fin, et les gens n'ont ABSOLUMENT RIEN A CRAINDRE du côté du feu et des voleurs. Venez voir nos voûtes. Taux raisonnables.

Montreal Trust & Deposit Co.,

1767 Rue Notre-Dame

Téléphone Main 1872. 154-sn

STORAGE

— POUR —

500 VOITURES

Jos. Bonhomme, carrossier, a le plaisir d'annoncer à sa nombreuse clientèle qu'il a transporté ses ateliers au No 200 rue Guy, au sud de la voie du Grand-Tronc.

Cette nouvelle manufacture est une des plus grandes et des plus modernes de Montréal, ses bâtisses pour emmagasinage, qui sont séparées de sa manufacture, peuvent abriter 500 voitures. Tél. Main 1571.

22—n

AVIS est par ces présentes donné que Andrew Hamilton Gault, Mme P. G. R

L'HYGIENE

QUATRIEME CONFERENCE DU Dr VALIN A L'UNIVERSITE LAVAL SUR LES MOYENS INDIVIDUELS POUR SE DEFENDRE CONTRE LES MICROBES.

Les microbes ne pullulent pas nécessairement en tombant dans un milieu quelconque, il leur faut certaines conditions chimiques et physiques favorables. L'organisme humain, considéré comme milieu de culture, peut présenter des conditions tantôt favorables tantôt défavorables à la multiplication des microbes selon qu'il est ou non en bonne santé. L'organisme en bon état de santé générale a des moyens de lutter efficacement contre les microbes. On peut dire avec raison qu'on ne tombe sérieusement malade que quand on l'est déjà un peu. On doit donc tâcher de mettre l'organisme dans la jouissance de la plénitude de ses moyens de défense. Or, quels sont ces moyens de défense ? L'équilibre aussi parfait que possible entre tous nos organes et fonctions, équilibre d'où résulte la santé, est la meilleure sauvegarde contre l'invasion microbienne.

Les organes et fonctions sont solidaires, il suffit de surmener et détériorer l'un d'eux pour rompre l'équilibre nécessaire. Ainsi, par exemple, on a beau avoir un bon estomac, un bon foie, de bons reins, si le système nerveux est surmené, la digestion ne tardera pas à se déranger et puis le foie se détraquera à son tour et ainsi de suite. Quelque robuste que soit un homme, s'il intoxique quotidiennement la cellule nerveuse si délicate la fonction du foie par l'alcool, il s'achemine sûrement vers la déchéance de la santé. Les alcooliques ne résistent pas à la pneumonie. L'équilibre parfait entre tous les organes voilà donc la pierre fondamentale de la résistance de l'organisme. Mais chaque organe se défend aussi séparément. Ainsi :

LA PEAU, qui n'est pas seulement une enveloppe, mais bien un organe à multiples fonctions, offre une barrière à la pénétration des microbes par son épithelium corné qui forme sa première couche résistante. Tant que la peau est dans son intégrité, tant qu'il n'y a pas une porte d'entrée par une érailure ou blessure, il n'y a pas de danger. Veillons donc à l'intégrité de la peau. Puis la sécrétion sébacée, ou graisse de la peau agglutine et retien les microbes en attendant qu'un lavage savonneux l'en débarrasse.

Donc la propreté minutieuse de la peau est un des meilleurs moyens de se défendre contre les innombrables microbes qui nous viennent de l'air et des poussières. Ce sont des hôtes dangereux dont il est prudent de se débarrasser le plus tôt possible. L'usage quotidien du bain est un moyen souverain contre les maladies contagieuses, sans compter que l'usage de l'eau froide sur la peau entretient la souplesse des artères et veines qui, par leur bon fonctionnement, nous préservent contre les congestions internes dues au refroidissement. La douche froide du matin, au sortir du lit, est le meilleur moyen de s'aguerrir contre les refroidissements et leurs conséquences, rhume, bronchite, pleurésie, pneumonie, rhumatisme, etc. Les gens les moins frileux sont ceux qui se douchent le matin. Il serait désirable que nous répandions chez les Canadiens-français l'usage quotidien de l'eau. L'ouvrier surtout qui arrive le soir fatigué, empoussiéré, a plus besoin que tout autre de l'usage de l'eau, car d'abord l'eau fait disparaître la fatigue puis en nettoyant la peau, on enlève une quantité de microbes qui sans cela produisent des fermentations odorantes qui viciant l'air des habitations. L'ouvrier ainsi régénéré et nettoyé par l'eau aurait un sommeil plus réparateur et un air respirable plus pur. D'ailleurs, la douche quotidienne a un effet éminemment tonique sur le système nerveux.

LES VOIES RESPIRATOIRES se défendent aussi contre l'envahissement microbien, par l'intégrité de la muqueuse ou peau interne, par les sécrétions muqueuses et les cils vibratils qui retiennent les microbes jusqu'au moment où l'expectoration les rejette. La propreté de la cavité buccale est encore un préservatif. Il faut se nettoyer les dents matin et soir, surtout le soir, avant de se coucher, car les trois repas de la journée ont pu accumuler entre les dents des débris d'aliments qui fermenteront pendant toute la nuit. Il faut aussi avoir pour principe de se laver les mains avant chaque repas et ne jamais introduire les doigts ou autres objets malpropres dans la bouche, ne pas laisser jouer les enfants avec la terre de nos carrés publics.

LES VOIES DIGESTIVES ont des sécrétions, les unes acides, les autres alcalines. Les microbes vivent les uns dans un milieu alcalin, les autres dans un milieu acide ou neutre. Donc en traversant les voies digestives ils rencontrent des milieux hostiles, car ceux qui demandent un milieu alcalin, et c'est le plus grand nombre, se trouvent à traverser d'abord l'estomac dont la sécrétion est acide, et les rares qui se trouvent bien d'un milieu acide, tombent au bout de trois ou quatre heures dans l'intestin dont le suc est alcalin. Donc, à moins d'une effraction à la muqueuse, produite par nos erreurs de régime, les voies digestives se défendent contre les microbes. L'appendicite est la plupart du temps due à une inflammation chronique produite par fermentation, surcharge alimentaire et constipation.

LE SANG joue le plus grand rôle dans la défense générale de l'organisme. Il contient deux sortes de globules, les rouges et les blancs. Les rouges fixent l'oxigène de l'air qui est une des conditions indiscutables de notre vie et le transportent partout dans nos cellules. Si le sang est pauvre en oxygène, tous les organes s'en ressentent. Les personnes pâles sont moins résistantes. Les chloratiques sont des candidats à la tuberculose. Il faut donc vivre dans un air pur et oxigéné. Pour cela, il faut ventiler les habitations jour et nuit, la nuit surtout, car le fait de passer huit heures consécutives dans une chambre épuise vite l'oxigène et vicie l'air de cette pièce. Le sommeil dans une atmosphère viciée n'est pas réparateur. Il faut à part cela profiter des grands parcs, carrés publics et éviter les théâtres et autres locaux non ventilés.

Les globules blancs, eux, ont un rôle encore plus direct dans la défense contre les microbes, ils s'en vont au devant de ceux-ci, les englobent, les mangent et les digèrent. C'est ce qu'on appelle la phagocytose. Naturellement, c'est une lutte entre microbes et globules blancs, la victoire reste à ces derniers s'ils sont les plus forts. L'alcool paralyse les globules blancs, voilà pourquoi les alcooliques ne résistent pas à la pneumonie.

Il est rationnel de ne pas exposer les enfants, dont l'organisme est encore imparfait, à cette lutte contre le microbe. Il y a un préjugé populaire qui veut que tous les enfants soient voués à passer toutes les maladies éruptives. Cela est complètement faux : n'y passent que ceux qui y sont exposés. C'est stupide de courir ainsi au devant d'une maladie dont on ne saurait connaître les issues, car alors même qu'on n'en meurt pas, souvent il en reste des traces indélébiles qui se font sentir dans un âge plus avancé : Mal de Bright, à la suite de néphrite scarlatineuse, tuberculose à la suite de rougeole, de variole, maladies du coeur à la suite de n'importe quelle maladie infectueuse. La plupart de nos aveugles doivent leur cécité à la variole ; les bossus, leur infirmité à des dépôts de fièvre.

LE SYSTEME NERVEUX veille au bon fonctionnement général. Il ne faut donc pas l'affaiblir et le détraquer par des intoxications multiples, alimentaires, alcooliques, par des excès de toutes sortes. Il est d'expérience que la peur prédispose aux infections.

IMMUNITE, enfin, une dernière défense naturelle, c'est l'immunité, c'est-à-dire une inaptitude héréditaire ou acquise à être affecté par tel ou tel microbe. L'immunité explique le cas de ces gens qui s'exposent impunément à la contagion, cas qui font croire aux ignorants que telle maladie n'est pas contagieuse. L'immunité est naturelle ou acquise.

Elle est naturelle, 1o Lorsqu'elle est transmise par l'hérédité : 2o Lorsque l'organisme a lutté déjà contre tel ou tel microbe. La première se comprend facilement, mais elle n'est pas générale puisque la tuberculose par exemple chez les parents ne transmet pas l'immunité contre elle chez les enfants. La seconde s'explique ainsi : La présence des microbes et de leurs toxines, ou poisons fabriqués par eux, provoquent dans nos cellules la formation de substances antigonistes, antitoxines ; or l'organisme reste plus ou moins longtemps imprégné de ces substances qui sont vaccinantes contre le même microbe qui a provoqué leur formation. On sait en effet qu'on n'est affecté qu'une fois par la plupart des maladies contagieuses cependant cette loi n'est pas absolue, ainsi on peut avoir la variole — picote — deux fois, et la vaccination contre elle ne protège que pendant une certaine période.

L'immunité est dite acquise lorsqu'on introduit artificiellement une substance défensive fabriquée par un autre organisme, qui, lui, a lutté contre l'infection. Cette substance ainsi fabriquée dans la lutte s'appelle anti-toxine et elle est contenue dans le sérum du sang de l'animal qui a lutté. C'est la sérothérapie. La vaccination repose sur un autre principe c'est l'introduction d'un virus atténué qui donne la maladie en petit pour vous préserver de la maladie en grand.

EVITER les causes prédisposantes puis, après avoir par la propreté, l'air pur, une alimentation saine, tenu toutes ces défenses naturelles en bon état, il reste à savoir éviter ce qui peut les amoindrir et préparer par là le terrain favorable aux microbes. Ces causes prédisposantes sont : les prédispositions accumulées par mariage entre gens ayant les mêmes maladies ; l'absence d'air pur, de soleil, l'obscurité, l'humidité, les refroidissements, la chaleur excessive, les intoxications par l'alcool et les poisons alimentaires, le surmenage, le jeûne prolongé, les excès de toutes sortes.

En somme, les moyens de se préserver contre les microbes sont nombreux et à la portée de tous et les principaux sont : Propreté de vos organes, de votre personne et de vos habitations, air propre, c'est-à-dire pur soleil, conservation de l'équilibre dans toutes nos fonctions par l'absence de tout surmenage ou excès. Mais, même armé de tous ces moyens de défense, l'homme ne doit pas commettre d'imprudence de jouer avec les microbes.

Le docteur Valin consacrera sa conférence de dimanche, 2 décembre, à cette maladie terrible, fléau familial et social, la tuberculose et donnera les moyens particuliers de s'en préserver.

L'Œuvre du Soufre

Pour le Corps Humain en Santé et en Maladie

CELA NE COUTE RIEN D'ESSAYER

Le nom du soufre rappellera à beaucoup parmi nous nos jeunes années, quand nos mères et nos grand'mères nous donnaient quotidiennement notre dose de soufre et de mélasse tous les printemps et les automnes.

C'était l'universel "purificateur du sang" pour l'automne et le printemps, un tonique, une panacée, et rappelez-vous bien, ce vieux remède à la mode n'était pas sans mérite.

L'idée était bonne, mais le remède était cru, désagréable au goût, et il fallait en prendre une grande quantité pour en ressentir de l'effet.

De nos jours nous avons tous les effets bienfaisants du soufre sous une forme concentrée, agréable au goût, de sorte qu'un seul grain est beaucoup plus effectif qu'une cuillerée à table de soufre cru.

Dans ces dernières années, les recherches et les expériences ont démontré que le meilleur soufre médicinal provient du Calcium (Sulfure de Calcium de Stuart (Stuart's Calcium Wafers) ; ce sont de petites pastilles avec enveloppes en chocolat, qui contiennent le principe médicinal actif du soufre sous une forme effective très concentrée.

Peu de gens sont au courant de la valeur de cette forme de soufre pour restaurer et conserver la vigueur corporelle et la santé; le soufre agit directement sur le foie et les organes excréteurs et purifie et enrichit le sang par la prompte élimination des substances nuisibles.

Nos grand'mères connaissaient bien cela quand elles nous donnaient des doses de soufre et de mélasse tous les printemps et les automnes, mais la crudité et l'impureté de la fleur de soufre ordinaire étaient souvent plus mauvaises que la maladie elle-même et ne pouvaient se comparer aux préparations modernes de soufre concentré, parmi lesquelles sont sans aucun doute, les Pastilles de Calcium de Stuart, les meilleures et les plus en usage.

Elles sont l'antidote naturel pour les affections du foie et des reins, elles guériasent la constipation et purifient le sang d'une manière qui surprend le patient et même le médecin.

Le docteur R. M. Wilkins, faisant des expériences avec des remèdes de soufre, découvrit bientôt que le soufre de Calcium était supérieur à toute autre forme. Voici ce qu'il dit: "Pour les affections du foie, des reins et du sang, spécialement quand elles proviennent de la constipation et de la malaria, j'ai été surpris des résultats obtenus par les Pastilles de Calcium de Stuart. Et chez les patients souffrant de clous, de boutons et même de furoncles très prononcées, je les ai vus très souvent sécher et disparatre en quatre ou cinq jours, laissant la peau claire et nette. Bien que je sache que les Pastilles de Calcium de Stuart sont un article appartenant à un propriétaire, qu'elles sont vendues par les pharmaciens, et pour cette raison dédaignées par plusieurs médecins, je ne connais rien d'aussi sûr et d'aussi recommandable pour la constipation, les affections du foie et des reins, et particulièrement pour toutes les formes de maladies de peau, que ce remède."

Dans tous les cas, les gens fatigués des pilules cathartique et de ces soi-disant "purificateurs", trouveront dans les Pastilles de Calcium de Stuart, (Stuart's Calcium Wafers), une préparation bien plus sûre, plus agréable au goût et plus effective.

Envoyez votre nom et votre adresse aujourd'hui afin de recevoir un paquet d'essai gratuit et vous convaincre.

F. A. Stuart Co., 57 Stuart Bldg. Marshall, Mich.

"Sois sûr d'avoir raison—alors va de l'avant."

DAVID CROCKETT

Il est toujours sûr d'aller de l'avant à *l'heure* de l'

ELGIN

Toute montre Elgin est absolument garantie. Tous les bijoutiers vendent les montres Elgin. Un petit livre illustré très intéressant sur les montres sera envoyé gratis sur demande adressée à

Elgin National Watch Co., Elgin, Ill.

GUERI DES FIEVRES

"28 novembre 1900. — Monsieur. — J'ai trente-neuf ans, écrit Monsieur Gourvel, je suis ouvrier agricole ; n'ayant guère de travail dans mon pays de Bretagne, je me gage pour faire les moissons dans d'autres pays. Cette année, j'étais dans la Sologne. Un soir du mois de juillet je me sen-

M. GOURVEL.

tis pris d'un malaise de lassitude, de bâillements, puis bientôt de frissons par tout le corps. Je grelottais, je claquais des dents. Je me mis au lit tout tremblant et ne parvenait pas à me réchauffer. Cela dura deux heures environ.

"A la fin, un changement se produisit. Le froid cessa et se trouva remplacé par une chaleur sèche, brûlante, aussi pénible que le froid qui l'avait précédé. J'avais la tête en feu. Tourmenté par une soif ardente, je ne parvenais pas à me désaltérer. Enfin, au bout d'un temps assez long, je me mis à suer abondamment et mouillai trois chemises. Le lendemain, j'étais très affaibli et ne pus me lever. Le soir, j'eus encore un violent accès de fièvre. Le surlendemain de même. On me fit prendre de la quinine, la fièvre cessa momentanément, mais mes forces ne me revenaient pas, je ne pouvais plus travailler. De temps en temps la fièvre revenait tenace et persistante, si bien que je dus rompre mon engagement et rentrer chez moi bien malade et même désespéré, ne pouvant plus dormir ni manger.

"Un ami me conseilla de prendre du Quinium Labarraque. Au bout d'une bouteille, j'étais déjà plus fort et recommençais à bien dormir et à manger avec appétit : la fièvre n'avait pas reparu. Quinze jours plus tard, j'étais complètement guéri et j'avais repris toutes mes forces. Depuis, je n'ai jamais eu de fièvre. "Signé": Mathurin Gourvel, Janzé (Ile-et-Vilaine).

L'usage du Quinium Labarraque, à la dose d'un verre à liqueur après chaque repas, suffit en effet pour guérir radicalement les fièvres même les plus anciennes et les plus rebelles à tout autre remède et rétablit en peu de temps les forces des malades les plus épuisés. Il empêche pour l'avenir le retour de la maladie.

En présence des guérisons innombrables dans des cas désespérés où le malade allait succomber aux fièvres ou à l'anémie, guérisons obtenues par le Vin de Quinium Labarraque, alors que tous les autres remèdes avaient échoué, l'Académie de Médecine de Paris a tenu à approuver ce remède, ce qui le recommande d'une façon toute particulière à la confiance des malades. En vente dans toutes les pharmacies. Dépôt général : 19, rue Jacob, Paris.

P. S. — Comme la bouteille dure de 12 à 15 jours, le traitement revient à 10 centins par jour — et guérit.

A. QUITTARD, seul agent pour le Canada, Montréal. lc

A OTTAWA ET A HULL

NOTES DES DEUX VILLES

(Du correspondant régulier de LA PRESSE)

Ottawa, 1 — Vers quatre heures, jeudi après-midi, une paire de chevaux de cultivateur ont pris le mors aux dents dans la rue Sparks. Les chevaux dans leur folle course sont allés s'accrocher à une borne-fontaine, qu'ils ont renversée et il s'en est suivi une inondation de tous les environs.

—Jeudi, en cour de police, Hormidas Monette, débitant de liqueurs de la rue Cumberland, a été condamné à payer $50 d'amende pour avoir permis de boire de la boisson dans son établissement.

—M. Moïse Deschamps, de la société Deschamps et Carrière, épiciers, de Hull, a été élu échevin du quartier No 3, de cette ville par acclamation. M. Deschamps remplacera au conseil de ville M. Thibeault, qui a été nommé maire à la succession du docteur Aubry, démissionnaire.

—M. William Campbell, blessé dans l'écroulement des murs de l'hôtel Gilmour, poursuit MM. Cluff, propriétaires, et la ville, mise en cause, en réclamation de la somme de $4,000.

—M. Charles Billing, marchand de bière bien connu du pont Billings, est décédé hier à l'âge de 82 ans. Il habitait le canton Gloucester depuis 52 ans.

—Horace Gaul, le fameux joueur de hockey d'Ottawa, a signé hier un engagement pour jouer avec l'équipe de Pittsburg, durant la prochaine saison du patin. Gaul est aussi un habile joueur de crosse et il est à craindre que Pittsburg ne nous le renvoie pas au printemps.

—La compagnie des tramways d'Ottawa est poursuivie pour la somme de $1,000 de dommages, par Jane Hallington, blessée en tombant en bas d'un tramway, le 23 octobre dernier.

—M. François Vincent, de la rue Charles, qui possédait un jeune ourson, a failli être dévoré par celui-ci, hier après-midi. Afin de pouvoir mieux réussir à traverser un anneau dans le nez de maître Martin, il a voulu lui administrer de l'opium. L'ours, enragé par l'odeur, sauta sur son maître et allait lui faire un mauvais parti si M. Alexandre Proux n'était accouru avec un fusil pour tuer l'animal. M. Vincent n'en a pas moins reçu de profondes égratignures.

—M. le notaire F. A. Labelle a fait saisir par un huissier les biens des Mexicains qui sont actuellement aux prises avec la police. M. Labelle dit que ces Mexicains ont sérieusement endommagé une propriété lui appartenant dans le quartier No 5, de Hull.

—On dit que l'auditeur Cluff a retenu les services de M. Charles Murphy, comme conseil dans l'enquête sur son département de l'hôtel de ville, ordonnée par le conseil.

—Hier était la dernière journée pour le paiement des taxes municipales pour ceux qui ont tenu à bénéficier de l'escompte.

—M. Edouard Lafleur, de la rue Clarence, a reçu du maire Ellis la permission de quêter l'argent nécessaire pour s'acheter deux bras artificiels. M. Lafleur a perdu ses deux bras dans un accident, le 14 juillet 1903.

—M. le juge Rochon a renvoyé avec frais à Hull, l'injonction prise par la corporation de Hull, pour forcer la Montreal Explosive à quitter cette ville. A cause du danger qu'offrait l'explosif qu'elle fabrique, M. le juge a maintenu les prétentions de la compagnie, qui a prouvé que l'explosif qu'elle manufacture, n'offre aucun danger, et en conséquence elle peut demeurer à Hull. La corporation devra payer les frais.

LA COMMISSION DU TRANSCONTINENTAL

On annonce de Québec que la Commission du Transcontinental, présidée par l'honorable M. Siméon N. Parent, se prépare à demander de nouvelles soumissions pour la construction de quatre sections de la division est du Transcontinental. Les entrepreneurs sont à faire les arpentages afin de savoir à quoi s'en tenir quant aux courbes, aux pentes, et aux accidents de terrain, avant de soumissionner. Les quatre sections comprennent cent cinquante milles de chemin de fer, partant du pont, à Lévis-Sud, et allant vers Moncton ; cent milles partant de Moncton et allant vers Québec ; quarante milles partant de la Tuque vers le nord-ouest, et cent cinquante milles partant des environs du lac Abittibi, allant vers Winnipeg. L'honorable M. Parent et ses confrères de la commission croient que les travaux commenceront bientôt sur toute la section qui réunit Winnipeg au Nouveau-Brunswick.

FOURRURES

Votre plus grand intérêt avant d'acheter vos fourrures est de voir notre assortiment et nos prix! Vous êtes invités. Chas. Desjardins et Cie, 485 Ste Catherine Est, coin St Timothée. Tél. Bell Est, 1536, 1537. r

QUAND LES ENFANTS SONT MALADES

Ils mangent quelque chose qui ne leur convient pas, contractent le rhume, ont des crampes ou des coliques. S'ils éprouvent des douleurs, appliquez Nerviline, qui est bonne pour frotter, et des plus réconfortants à l'intérieur. Vous ne sauriez trouver une panacée de famille aussi efficace et aussi agréable que la Nerviline de Polson. Elle donne satisfaction depuis un demi-siècle et est de plus en plus en demande à cause des propriétés qu'elle possède pour enrayer la douleur, soulager les souffrances et guérir les mille et une maladies qui surgissent constamment dans la famille. Grandes bouteilles, chez tous les marchands, 25 cents. 5 w

COBALT MERGER

(LIMITED)

PAS DE RESPONSABILITE PERSONNELLE

CAPITAL AUTORISE $3,000,000.

VALEUR AU PAIR DES ACTIONS $1.00 CHACUNE

RESERVE, 500,000 ACTIONS.

Cette corporation est le résultat de la fusion des propriétés de la Morrison et de la McCormack Silver Cobalt—des arrangements ayant été conclus et des actes déposés en garantie à la Trusts & Guarantee Company, de Toronto, pour l'achat et la fusion des propriétés ci-dessus en une seule corporation.

No 1 — Le claim Morrisson — couvrant vingt-huit acres. Cinq filons ont été localisés et mis à découvert sur la propriété. L'un de dix à vingt pouces de large renfermant de l'argent Cobalt à l'état de métal presque solide a été mis à découvert sur une distance de quatre cent dix pieds ; ce même filon traverse le droit de passage sur la Réserve du Gouvernement, où on l'a localisé et mis à découvert; et là, le prof. Miller, géologue du gouvernement d'Onrario, a une équipe d'hommes qui y travaillent et exploitent ce même filon. Un autre filon d'argent calcite, de six à seize pouces de large, a été mis à découvert sur une distance de deux cent vingt-cinq pieds.

M. J. B. Woodworth, un des premiers et des plus habiles ingénieurs de mines, et un des pionniers de la règion de Cobalt, donne son opinion par écrit : —"Je considère que le claim Morrison est à peu près l'un des plus avantageux que je connaisse dans la région et ses perspectives sont des plus encourageantes. Je l'ai examiné il y a environ deux mois."

En se reportant au plan on verra que du côté est, la propriété est bornée par le Droit de passage et la Réserve du Gouvernement (on rapporte qu'une somme de $15,000,000 a été offerte pour faire des travaux de mine sur cette réserve.) Au Nord-Est se trouvent la Nipissing et la Mckinley-Darragh, et au Nord les propriétés de la Silver Queen, de la Temiskaming et de la compagnie Hudson Bay, dont les actions à la valeur au paire d'un dollar chacune se vendent maintenant plus de cent dollars. Au Nord et au Sud se trouvent aussi quelques propriétés dont on entendra peut-être parler bientôt, Déjà on rapporte que les Guggenheims ont acheté la propriété Gleason contiguë à la Morrison du côté Sud-Ouest.

No 2.—Les propriétés de la McCormack Silver Cobalt, contiennent quatre-vingt douze acres, comme on le verra en se reportant aux plans du camp. Ces propriétés sont situées au cœur même de la plus riche partie de Cobalt, quelques-unes des mieux connues et des plus riches parmi les propriétés qui expédient du minerai, forment presque un cercle complet autour d'elles, à savoir : la University, la Foster, la Lawson, la Kerr Lake (ou Jacobs,) la Hargreaves, la Badger, tandis qu'un peu plus ou sud se trouvent la Temiskaming, la Beaver et autres bonnes propriétés qui expédient aussi du minerai. Sur les propriétés McCormack quelque trois mille pieds de travaux ont été faits, et l'on a découvert environ dix-sept filons. Sur l'un de ces filons, un puits d'environ vingt-cinq pieds a été creusé et au fond se trouve un énorme filon de calcite de quatorze pouces de largeur. Des vérifications certifiées du travail de surface ont été déposées au Départ. des Mines du Gouvernement, démontrant des valeurs variant de deux cent à quatre cent quarante onces d'argent (seulement), aucune vérification n'ayant été faite d'autre minerai. Sur la propriété se trouvent les constructions de camp ordinaire, en bon état, avec les outils nécessaires, etc., pour les ouvriers.

Archivistes et Agents de Transfert—The Trust & Guarantee Company of Canada, Toronto.

Banquiers—La Sovereign Bank of Canada ; la Standard Bank of Canada.

Procureurs—MM. Parker & Clark.

Une première offre de stock au public est actuellement faite au pair.

UN DOLLAR L'ACTION

Les livres ont été ouverts pour souscriptions à 10 a. m. le mercredi, 28 novembre 1906, au bureau des soussignés. Les actions seront émises dans l'ordre qu'on recoit les demandes.

Envoyez vos commandes par lettre ou télégraphiez-les par l'entremise de vos courtiers ou directement à

FOX & ROSS,

COURTIERS

(Etablis en 1887,) Edifice Standard Stock Exchange, Toronto.

25-2

LA COURSE EN BALLONS GORDON BENNETT

On mande de Toronto que l'honorable M. C. S. Rolls, fils aîné de Lord Llangattock et neveu de sir Fitzroy McLean, a raconté ses impressions de la course en ballons organisée pour la coupe Gordon-Bennett. L'aéronaute parle des courants divers de vent que les ballons concurrents ont rencontrés dans cette course commencée aux Tuileries. A une altitude de trois mille pieds, le soir du départ, le vent conduisait à l'est ; mais au-dessous, il poussait fortement vers le nord. Cette course d'endurance a donné de beaux résultats pour l'aérostation. Les ballons ont passé au moins vingt-quatre heures à l'air et le troisième avait encore le tiers de son lest.

Au sujet de l'emploi des ballons en temps de guerre, l'honorable M. Rolls dit qu'en France, tous les jours, les aéronautes militaires font des ascensions, sous ordre secret. Une fois rendus à une altitude élevée, ils ouvrent les ordres et partent dans la direction de la ville ou du village contre lequel l'action est dirigée, et lâchent un sac quelconque sur la localité pour démontrer que la place est détruite par la chute d'explosifs.

Le concurrent de la course Bennett est d'avis que l'aérostation ne sera jamais autre chose qu'un sport, comme la chasse ou la pêche.

L'OEUVRE DE LA CRECHE

(Du correspondant régulier de LA PRESSE)

Sherbrooke, 1. —La maison, ci-devant occupée par M. Joseph Hudon, rue Brooks, vient d'être louée pour fins de l'établissement de La Crèche, oeuvre récemment créée par Mgr Larocque.

La nouvelle institution sera dirigée par les Révérendes Soeurs de l'hôpital du Sacré-Coeur.

Vous pouvez compter sur la Salsepareille de Hood pour toutes scrofules. Purifie le sang. (3)

PARC SOHMER

Programme extraordinaire demain, dimanche, après-midi et soir. Nouvelles attractions de New-York. Vues animées nouvelles, etc., etc. r

Cigarettes Egyptiennes "ROYAL," 15c, 25c et 35c la boîte. r

POILS FOLLETS
Enlevés par le Nouveau Principe
De Miracle
Une révélation pour la science. C'est le seul moyen scientifique et pratique de détruire les poils follets. Ne perdez pas de temps à essayer des électrolyses, les rayons X et les dépilatoires. On vous les offre sur la simple parole de l'opérateur ou du fabricant. Il n'en est pas de même de "De Miracle." C'est la seule méthode recommandée par les médecins, chirurgiens, dermatologistes, journaux de médecine et grands magasins. Brochurette gratuite sous une enveloppe ordinaire. "De Miracle" envoyé par la poste, sous enveloppe cachetée, pour $1.00, par "De Miracle Chemical Co" 1912 Park Ave., New York. Votre argent remis, sans question—pas de galon rouge—si ça ne fait pas tout ce qu'on en prétend. En vente chez tous les principaux pharmaciens, dans les grands magasins à rayons et chez
xkD (1) W. H. SCROGGIE Ltd

Jus de Fruits Murs dans chaque Tablette
—DE—
GELÉES
—DE—
"KKOVAH"
Voilà la différence.
205—jsnD

APPEL GENERAL AUX FEMMES SOUFFRANTES
LA SOCIETE BIENFAISANTE ET MUTUELLE DES FEMMES POSSEDE DES REMEDES POUR GUERIR ABSOLUMENT TOUTES SORTES DE MALADIES FEMININES, évitant par leur emploi des opérations parfois si dangereuses, parce que ces affligées reçoivent la prompte et personnelle attention de femmes sympathiques qui connaissent les maladies des femmes, et seront toujours prêtes à leur donner une assistance cordiale, à les encourager et à les aviser. Les milliers de témoignages de guérisons que nous recevons, sont authentiques et attestés par des milliers d'amies qui apprécient et proclament à d'autres affligées, les remèdes de notre société si bienfaisante et compatissante au corps faible.
ADRESSE: Mme GASPARD DION, Gérante générale, 694-696 Saint-Vallier, Saint-Sauveur, Québec. Phone 2546. 177—snD

Pour les
Soins de la Peau
rien n'est meilleur que l'emploi régulier et quotidien de la
CRÈME SIMON
POUDRE ET SAVON SIMON
aux mêmes parfums
MEDAILLE D'OR, PARIS 1900
J. SIMON 59 rue du Faubourg St-Martin PARIS
Envoi gratuit d'un Echantillon à toute demande adressée à A. QUITTARD. Boîte Postale 885, Montréal.
D

Chipwa, Purificateur du Sang
Remède Sauvage. Le plus grand composé de racines sur terre. Essai absolument gratis pour toutes maladies. Décrivez votre cas. MADAME J. L. ROYER & CIE, Manchester, N.H. U.S.A., et E. Fonton, P.Q.
Madame J. Royer m'a guéri de deux paralysies dans une semaine. La douleur disparut en quelques minutes après l'application de ses remèdes. Je conseille à tous ceux qui souffrent de quelque maladie, d'avoir recours à ses médicaments. M. Hercule Boisvert, Smith and Carpenter Block.
201—sn D

LA PEPTONINE
est par ces temps variables, la nourriture par excellence qu'il faut aux
BÉBÉS
dont le fragile organisme a besoin d'être renforcé.
LA PEPTONINE
s'assimile facilement
ELLE EST SAINE et SANS RIVALE
D

Le Bienfaiteur de la Femme
Une bouteille de ce grand tonique vous prouvera sa valeur et quelques bouteilles vous guériront.
En vente partout à 75c la bouteille.
Emplâtre du Bienfaiteur, contre les douleurs aiguës. 25c chacun.
TABLETTES DU BIENFAITEUR
Contre la constipation, sous toutes ses formes. 25c la boîte.
AGENCE GENERALE :
PHARMACIE MAILLET
Coin Craig et Montcalm, Montréal.
D

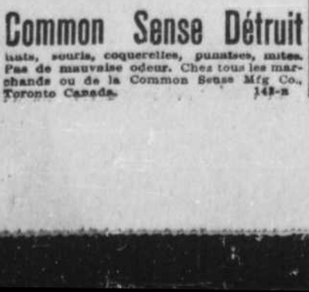
Lunettes et Lorgnons
ajustés à votre vue. — L'examen et l'essai sont gratuits.—Salon privé à votre disposition — Satisfaction garantie.
H. SENECAL & CIE,
BIJOUTIERS ET OPTICIENS
Diplômés au Collège Opthalmique du Canada
1467 RUE SAINTE-CATHERINE,
2ième porte de la rue Montcalm.

Common Sense Détruit
rats, souris, coquerelles, punaises, mites. Pas de mauvaise odeur. Chez tous les marchands ou de la Common Sense Mfg Co., Toronto Canada. 143-s

En Usage dans le Monde Entier
Cacao et Chocolat Baker

46 des plus Hautes Récompenses en Europe et en Amérique.
ABSOLUMENT PURS
Enregistrée au bureau des brevets des E.U.
Faits en mélangeant scientifiquement les meilleures fèves de cacao qui croissent dans les tropiques—le résultat de 126 années des plus heureux efforts.
WALTER BAKER & CO. Ltd.
DORCHESTER, MASS.
SUCCURSALE
86 rue St Pierre, Montréal, Can

UNE BELLE PAGE DE RENE BAZIN DE L'ACADEMIE FRANCAISE

L'on connait déjà, dans notre monde de lettrés canadiens, M. René Bazin. Nous voulons donner une page de ce fin et délicat penseur, qui, pour être l'un des plus distingués écrivains de France, n'en est pas moins resté un catholique sincère et convaincu. Cette page se trouve dans le nouveau volume "Questions littéraires et sociales" que l'éminent académicien vient de publier à Paris, et, elle fut écrite pour une conférence que, sous le titre "Les personnages de roman", M. René Bazin donna à la salle des Mathurins — à Paris — le 29 mars 1898.

En expliquant comment un romancier consciencieux doit étudier et approfondir les héros qu'il veut mettre en scène, M. René Bazin parle de l'idéal qu'on doit se faire "pour représenter, avec le scrupule du vrai, une religieuse". Et, tout naturellement il en vient à se demander si — comme le prétendent un si grand nombre d'auteurs à la mode — ce sont toujours des héroïnes désespérées qui entrent au couvent ?

"L'histoire commune, écrit-il, est bien plus simple. Les jeunes filles qui se font religieuses n'ont presque jamais eu d'aventure de coeur. Elles obéissent à un attrait direct et puissant. On dirait qu'elles ont vécu, puisqu'elles ont le dédain souriant de la vie. Cependant, elles sont très jeunes, dit-huit ans, vingt ans, vingt-deux ans. Rien n'a froissé leur gaieté épanouie. Rien ne les repousse. Elles disparaissent volontairement du monde."

"Nous les retrouvons souvent, quelques années plus tard, soeurs d'hôpital, soeurs débarbouillant et gardant les enfants dans les crèches, soeurs des pauvres, soeurs d'écoles, mêlées à toutes les misères, à toutes les peines, jamais à nos joies, qu'elles n'ont pas l'air de nous envier. Et cela dure toute une vie. N'est-ce pas bien mystérieux, bien troublant, et cela n'échappe-t-il pas, pour la plus large part, à toutes les analyses et à tous les récits d'un romancier ? Je ne l'ai jamais si bien compris qu'un jour, où il me fut donné d'assister à un spectacle très rare."

"J'accompagnais, seul laïque, un évêque américain (1) dans la visite qu'il faisait à la maison-mère d'un ordre de religieuses cloîtrées. J'allais, un peu en arrière, intimidé par cette qualité de profane et d'intrus, que tout me rappelait: mon costume, les grands corridors blancs, les images pendues aux murs, le silence, la démarche grave et recueillie de la supérieure-générale qui nous précédait, vieille femme à qui obéissaient les deux cent vingt monastères du Bon-Pasteur répandus dans le monde entier. Elle avait les yeux bleu vif d'un chef d'armée, un air de commandement et de décision que tempéraient l'humilité acquise et la finesse naturelle de la femme. Elle nous conduisit dans une salle vaste, sans autre ornement que la lumière, où étaient assises le long des murailles, sur trois rangs et laissant une avenue entre elles, les deux cent cinquante novices de l'ordre, toutes blanches aussi. Pendant que l'évêque, assis à l'une des extrémités de l'appartement, donnait aux religieuses des nouvelles de leurs soeurs d'Amérique, je considérais, retiré dans un angle, tous ces visages enveloppés d'un voile semblable et fixés dans la même attention.

Il y avait là des Françaises, des Anglaises, des Américaines, des Belges, des femmes venues des îles de l'archipel grec et de l'Asie Mineure, et la race se reconnaissait à la forme des traits, à la nuance de la peau, à un peu plus de raideur, ou d'abandon, ou de volonté tranquille dans la tenue, bien que les chaises fussent toutes exactement alignées, les tailles droites, les mains posées à plat ou jointes sur les robes tombant à plis pareils. Mais l'expression avait partout une parenté émouvante, et c'était la jeunesse, une joie enfantine, facile et pleine, qui déborde comme les fontaines en attendant qu'on y puise, et c'était une limpidité de regard qui disait la parfaite virginité des âmes. Je pensais, dans ce court instant qui ne se renouvellera jamais, que ces jeunes filles seraient demain dispersées à travers le monde, afin de se dévouer, elles, chefs-d'oeuvre de pureté, à l'éducation des filles perdues ; elles toucheraient de leurs mains, de leurs lèvres, les créatures les plus reietées ; elles vivraient avec celles dont le vice leur était le plus détestable ; elles se pencheraient sur toutes les hontes et se relèveraient avec une pensée intacte ; elles donneraient leur amour, qu'elles ont refusé au monde, à ce que le monde a corrompu, puis abandonné. Non, celles-là ne ressemblent pas aux héroïnes de roman puisqu'elles les guérissent ! Et je songeais aussi, me rappelant cette manière d'expliquer de pareils dévouements, qui traîne dans tant de livres : "Tout cela est au-dessus de nous. On ne sacrifie pas, pour un entraînement d'imagination, sa jeunesse, sa beauté, sa joie et sa vie ; on ne s'enferme pas dans un couvent avec les rebuts de la rue ; on ne vit pas quarante ans chaste, pauvre, sans autre volonté que celle d'obéir, parce qu'on a le goût du blanc, des fleurs artificielles et du silence, parce qu'on aime à respirer l'odeur d'un grain d'encens. Il y a autre chose, mais qui pourra le dire ?"

× × ×

(1) Cet évêque, c'était croyons-nous, Mgr Bruchési, qui est lié depuis longtemps avec M. Bazin.

NOTE—Je suis heureuse de pouvoir mettre sous les yeux de nos lectrices cette belle page du romancier français qui a le plus de titres à nos préférences, ainsi que les brefs commentaires qui l'accompagne. Ceux-ci sont de l'un de nos littérateurs les mieux pensants qui pour des raisons particulières n'a pas voulu les signer, mais que je n'en remercie pas moins vivement au nom de tous les amis de notre page.

Colette

LES CHEVEUX BLANCS

"Eternellement je vous aime,"
M'avais-tu dis dans un baiser ;
Tu croyais ton serment suprême
Et rien ne le pouvait briser.

Mais tout se flétrit, l'amour même
Que l'on jure d'éterniser,
Finit souvent en un poème
Et sans avoir pu s'apaiser.

Comme une fleur de la colline,
Je sens que le nôtre s'incline
Et va mourir à son printemps.

Car hier, comme pris de fièvre,
Sur son front je collai ma lèvre,
J'ai vu ses premiers cheveux blancs.

JEAN CHARBONNEAU.

Robe simple en lainage crème, garnie de braid pompadour.

COMMENT ON MARQUE UN TROUSSEAU

Beaucoup de nos jeunes lectrices nous demandent quelques renseignements sur la manière de marquer les différentes pièces de leur trousseau.

La mode qui s'occupe un peu de tout, a fait varier la disposition des marques et leurs formes, si bien qu'une jeune fiancée ne devra pas broder son linge comme celui de sa mère ou de sa grand'mère le fut jadis. Autrefois on numérotait les paires de draps afin de pouvoir les appareiller et faire servir chaque paire à tour de rôle, les douzaines de torchons, d'essuie-mains, de serviettes de toilette étaient également numérotées ; aujourd'hui on a tout à fait abandonné ce système, on se contente de broderies ou de marques. La marque en fil rouge doit toujours se mettre dans un endroit peu apparent. Les initiales brodées se placent au contraire dans un endroit plus en vue.

En général la marque se met de manière à avoir la lisière à gauche, ceci pour les torchons, les serviettes, essuie-mains ; les draps de dessous sont marqués aux pieds, la lisière à gauche, les taies d'oreiller ordinaires sont chiffrées sur l'ourlet qui retient les boutons, toujours pour dissimuler le plus possible la marque au point de croix ; les gilets de flanelle, les camisoles se marquent en bas et sur l'ourlet, les pantalons et les jupons à l'intérieur de la ceinture.

Ceci dit pour les personnes qui ne savent pas broder ou qui ne veulent pas faire chiffrer tout leur linge par une brodeuse, ce qui, lorsque le trousseau est assez important, représente une somme souvent rondelette.

Tous les jolis trousseaux sont brodés, le linge de cuisine, d'office et le linge de maison des domestiques est seul marqué au point de croix, toutes les autres pièces sont ornées d'initiales ou de monogrammes brodés. Le linge de maison est marqué des initiales des noms de famille de chacun des deux époux, le nom de la femme suivant celui de son mari. Le linge de corps est marqué de l'initiale du prénom suivi de l'initiale du nom. La jeune épouse doit avoir son linge personnel chiffré du nom de famille de son mari.

Le genre des marques dépend un peu du goût de chacune. Certaines personnes adoptent le même chiffre agrandi ou réduit pour toutes les pièces du linge de maison ; d'autres au contraire préfèrent diverses formes de lettres pour chaque service. On ne fait plus les initiales fleuries pour les draps, on veut de grandes lettres simples et nettes, mais joliment brodées et enjolivées de points de satin ou de points de fantaisie ; elles seront droites, gothiques ou anglaises au choix. On les place au milieu de la partie qui est rabattue sur la couverture, le pied des lettres du côté de l'ourlet. Les initiales des taies d'oreiller se font assorties à celles des draps, mais plus petites ; on les brode soit au milieu, soit dans le coin en haut et en biais ; dans ce cas, on en marque six à droite et six à gauche de façon que les initiales se trouvent toujours au milieu du lit.

Le nom mis en entier ne se fait plus que pour les mouchoirs et bien peu ; on lui préfère des initiales séparées ou les monogrammes, fort prisés maintenant. Les chemises se brodent devant et légèrement à gauche ; celles à barrettes se chiffrent au-dessous de cette dernière ; les pantalons ordinaires sont brodés sur la ceinture, un peu à gauche du milieu du devant ; les très élégants ont des initiales sur le bas de la jambe gauche, au-dessus de la garniture. Les camisoles à col rabattu ont le chiffre sur le coin gauche du col, pour les autres formes on le met au-dessous des plis ou des entre-deux, ceci toujours à gauche ; il en est de même pour les chemises de nuit. Les mouchoirs ont des lettres très petites, les grandes initiales sont seules mises sur le linge de confection fort ordinaire.

Costume tailleur pour écolière.

Toilette de soirée en point d'esprit blanc sur taffetas ivoire.

Chapeau en galon de feutre orné d'un oiseau du paradis.

LA VITESSE DE L'HIRONDELLE

Les hirondelles voyagent très vite. On en a lâché une à Compiègne en même temps qu'un certain nombre de pigeons voyageurs. L'hirondelle a regagné le nid, à Anvers, en une heure sept minutes, les pigeons, eux, n'ont fait le trajet qu'en quatre heures et demie. Ce qui fait pour l'hirondelle du 20 à l'heure.

Qu'en dites-vous, infortunés automobilistes ?

V'ES DES PETITS EPARGNEES

La vie de nombre de petits est perdue parce que la mère n'a pas les moyens à sa disposition pour secourir son bébé aux premiers signes de la maladie. Dans les familles où l'on garde les Tablettes Baby's Own, la mère a toujours une sécurité. Ces Tablettes guérissent la colique, l'indigestion, la constipation, la fièvre ordinaire, la diarrhée, le mal de dents et autres maux de moindre importance propres à l'enfance. Les Tablettes Baby's Own font toujours du bien ; il est impossible qu'elles fassent du mal. Des milliers de mères gardent ces tablettes dans la maison et n'emploient pas d'autre remède pour leurs enfants. Mme Wm. Brown, Deer Park, Toronto, dit : "Je trouve que les Tablettes Baby's Own sont du plus grand secours pour mes petits enfants et je ne pourrais m'en passer." Vendues chez tous les marchands de remèdes, ou envoyées par la poste à 25 cents la boîte par la Dr Williams' Medicine Co., Brockville, Ont.

—Qualités de "SWISS FOOD" : Bon pour la santé — exquis au goût, peu dispendieux. On ne saurait s'en passer quand on le connaît. 15 cts le paquet de 3 livres.

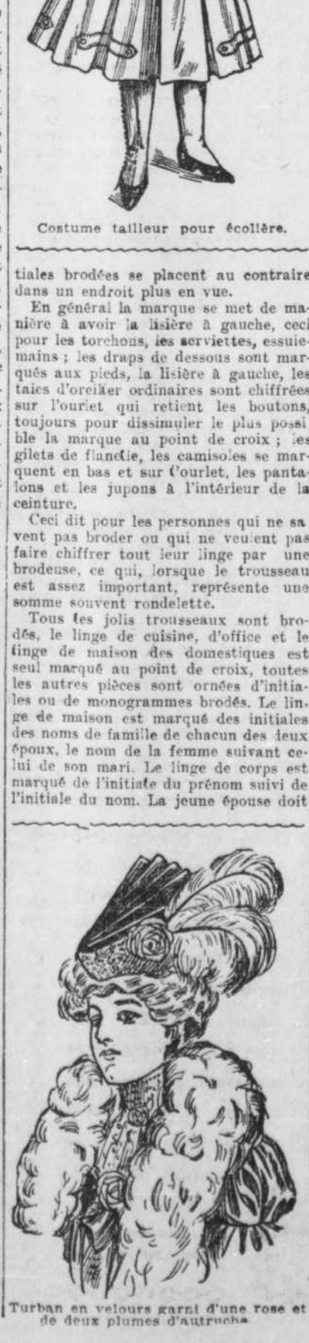
Turban en velours garni d'une rose et de deux plumes d'autruche.

Mme GEO. PAGEAU

épouse de M. Pageau, pendant vingt-trois ans pharmacien attaché à la pharmacie McNichols, désire annoncer à ses amies et au public en général, qu'elle vient de faire l'acquisition du salon de Modes de Mademoiselle P. Dorais, No 769 rue Ste-Catherine Est, au 2e étage, entre les rues Panet et Plessis. D r

CORSINE
Développant la Forme et le Buste
Nous Enverrons Gratuitement
Notre livre EN FRANCAIS sur le développement de la forme et du buste, sous enveloppe ordinaire cachetée, à toute femme qui nous le demandera par lettre contenant trois timbres-poste de 2 cents. LE SYSTEME FRANCAIS DU DEVELOPPEMENT DU BUSTE INVENTE PAR MADAME THORA est un simple traitement, chez soi, garanti pouvoir augmenter le buste de six pouces. Ce sont des femmes qui répondent à toutes les lettres, qui restent secret sacré. Nous ne divulguons jamais aucun nom. Notre livre est admirablement illustré de portraits sur le vif montrant les formes avant et après l'emploi du SYSTEME CORSINE.
Nous avons une agence aux Etats-UNIS d'où nous faisons parvenir nos traitements à nos clientes américaines afin de leur éviter de payer les droits.
Demandez le livre (gratis) et envoyez 2c de timbres-poste à
THE MADAME THORA CO., TORONTO, Ont.
1,8,15,22,29 yD

MANTEAUX DE Mouton DE Perse

Spécial pour le mois de
DECEMBRE
Nous sommes prêts à livrer immédiatement un magnifique manteau de Mouton de Perse de 24 pouces de long, en
Gros Frisé brillant,
Collet en Vison,
Revers longs,
Ceinture de Soie,
Fournitures de 1ère qualité
Bustes: 34, 36, 38 et 40.
Prix exceptionnellement Bon Marché
HIGH WORKMANSHIP W.D.C. MONTREAL GRADE GUARANTEED
Si votre marchand ne peut vous le fournir avec la marque ci-contre, adressez-vous directement à
La Cie Waldron Drouin Ltée,
Manufacturiers en gros,
138 RUE McGILL, près St Paul, MONTREAL.
D

Demandez Corticelli
La supériorité de la Soie Corticelli
La soie Corticelli en bobine dure bien appliquée aux vêtements ; les coutures ne manquent pas et chaque point tient bon. Nous garantissons que la soie Corticelli est douce, même élastique et forte et que chaque bobine renferme la "mesure complète." La Corticelli VOUS coûte un peu plus que la soie ordinaire, mais vous obtenez plus de soie, de la meilleure soie et de la soie plus forte, lorsque vous achetez la "Corticelli", laquelle détient le record universel pour la supériorité depuis plus de 67 ans. Pensez-y donc !
Pour les faiseuses de travaux artistiques à l'aiguille
Nous faisons aussi de la soie Corticelli de toutes grandeurs, des plus convenables pour travaux fins et artistiques à l'aiguille, doylies, pièces de centre, coussins de sofa, etc. Attention au nom "Corticelli B. & A. Asiatic Dye" sur l'étiquette de chaque écheveau de filoselle Corticelli, Roman Floss Corticelli, Soie Montmellick, soie cable Corticelli et Floss Caspienne, etc.
FABRIQUE DE SOIE CORTICELLI, St Jean, P.Q. Canada.
kd

La raison de la vente si rapide de notre Cacao n'est pas un secret
LE CACAO PERFECTION DE COWAN
(Etiquette Feuille d'Erable)
est le produit d'un mélange du meilleur cacao choisi avec le plus grand soin. Il est fait par un procédé qui assure sa perfection sous tous rapports, agréable au goût et qui se recommande à tout le monde.
8-sn (6) THE COWAN CO. LTD, TORONTO.

Dr. Lyon's
Perfect Tooth Powder
POUDRE A DENTS
PARFAITE
Nettoie et embellit les dents et purifie l'haleine. Employée par le Public élégant depuis plus d'un quart de siècle. Très commode pour touristes.
PRÉPARÉE PAR
J. W. Lyon, D.D.S.
89-xnyD

SOYEZ BELLES

Lotion pour redonner aux cheveux leur
Couleur Naturelle
Lotion pour faire friser les cheveux.
Infaillibles
Crême pour le teint lui redonnant le velouté de la jeunesse.
à 25c chacune
Aussi : Sirop "STELLAGA"
Traitement pour le Buste.
Bienfaisant pour la Santé. Résultat durable
Prix: $1.00 la bouteille, avec notice.
En vente chez Mme DELISLE, 1069 Boulevard Saint-Laurent.
Correspondance strictement confidentielle. D

LES MENAGERES APPRECIENT
La Poudre à Pate
Cook's Friend
Parce qu'elle donne Toujours Satisfaction.
EN VENTE PARTOUT.
(3)

On obtient une Poitrine Idéale

Le buste ferme et bien développé en deux mois avec le "BUSTINOL" du Dr Simon, de Paris, France. Seul moyen pour la femme d'augmenter rapidement son tour de poitrine et d'acquérir un buste ferme et bien développé. Effets permanents, favorable à la santé, approuvé par les sommités médicales, et pouvant être employé à l'insu de tous. Ecrivez pour échantillon ainsi que pamphlet "Art du Massage", y joignant 10c pour frais de Poste. Adressez: Agent, Dr Simon Dépt. 3, Boîte 712, Montréal.
14-nn D

LA CODILINE
du Dentiste Jos. Versailles
Pour l'Extraction des Dents sans Douleur.
Bureau : 926 Rue Saint-Denis,
Quelques portes plus bas que la rue Rachel.
24.7.1

Vous Perdez vos Cheveux

Ne faites-vous rien pour en arrêter la chute, ne savez-vous pas que la prodigieuse Chevlurine de Paris en arrête immédiatement la chute et fait disparaître les pellicules. Elle ramène aussi les cheveux à leur couleur naturelle en quelques jours. Et tout 50c la bouteille. Adressez Cooper & Cie, Dépt., 3, 425 rue St Paul, Montréal. (7)

Poils Follets Cheveux, et Barbe Superflus
du visage, du cou ou du corps détruits radicalement, en trois minutes, sans douleurs ni inflammation, avec la **Razorine** du Dr Simon. Prix $1.00 le flacon. Echantillon gratuit sur réception de 10c pour frais de poste. Adressez: COOPER & CO., Dépt., 3 425 St Paul, Montréal.
152—n.j

CONSTIPATION
Guérison par la véritable
Poudre Laxative de Vichy
DU Dr LEONCE SOULIGOUX
Laxatif sûr, agréable, facile à prendre
Le flac. de 25 doses env. 1.5 fr. 50
PARIS, 6, AVENUE VICTORIA ET PHCies.

Gratis Gratis
ELEGANTES MONTRE ET BAGUE EN OR

Nous donnons des Montres et des Bagues en Or, de grande valeur, gratuitement, pour faire connaître les fameux Remèdes du Dr. Armour. Nos Belles Montres, fini Or, de Pâte, sont pourvues de célèbres mouvements Américains, bien ajustés et ont un balancier à expansion en bon cadran, avec aiguilles indiquant les heures, les minutes et les secondes, parfaitement éprouvées et garanties: elles sont magnifiquement gravées et filées. Si vous désirez obtenir une Belle Montre de valeur, envoyez votre nom, et votre adresse, immédiatement et nous vous enverrons, pour vendre, 10 boites, seulement, à 25c, chacune, des Pilules Végétales du Dr. Armour, fameuses pour la guérison de la constipation, de l'indigestion, du rhumatisme, des Maladies du Sang, de l'estomac et des organes, de l'impureté du sang, des désordres nerveux, des faiblesses particulières aux femmes. Nous vous ferons à vous et nous vous enverrons les 10 boîtes, franco, par la poste. Vous pouvez les vendre rapidement, car chaque client a droit à un présent de valeur de notre part. Lorsque vous les aurez vendues, envoyez-nous l'argent $2.50 et nous vous enverrons, gratuitement, cette Belle Montre, fini Or, garantie, avec mouvement Américain, avant l'apparence d'une Montre de $50.00. Si vous êtes pressés à répondre à cette annonce et à nous retourner l'argent, nous vous enverrons une belle chaîne en Or roulé et une magnifique Bague, fini Or de 14k. comme présent extra. Voici une grande occasion de vous procurer une Montre et une chaîne d'or de haute valeur, et une élégante Bague, fini Or, de 14k. Ecrivez immédiatement. Adressez—
THE DR. ARMOUR MEDICINE CO.,
WATCH DEPT. 25 TORONTO, ONT.
—an

AVIS AUX CORRESPONDANTS

Vu le nombre toujours grandissant de lettres auxquelles j'ai à répondre ici chaque semaine, je dois prier mes aimables correspondants de vouloir bien ne poser à l'avenir qu'une ou deux questions à la fois.

On écrira plutôt plus souvent, toutes les semaines, si l'on veut, mais il faudra se conformer à cette règle qui, à partir de samedi prochain, sera absolument sans exception.

C'est ce qui permettra à votre amie de répondre à chacun plus longuement, autrement que par un oui ou un non comme elle est souvent obligée de le faire pour économiser l'espace. Alors, le Courrier aura de l'intérêt non pas seulement pour ceux à qui les réponses sont directement adressées, mais pour tout le public qui pourra profiter des renseignements donnés, lorsqu'ils seront expliqués de façon à ce que tout le monde comprennent.

Une autre prière, qui, celle-là heureusement, ne s'adresse qu'à un tout petit nombre de correspondants. Bien petit nombre en effet, mais qui pourrait faire mal juger tout l'ensemble. Il s'agit de celles qui posent des questions de cette sorte: "Est-il permis d'embrasser son cavalier? ("quand il le demande" avait-on une fois ajouté.) A quelle distance dois-je m'asseoir de mon ami? A quel âge doit-on se marier, porter ses robes longues, etc.? Vraiment il me semble que celles qui demandent de semblables choses, devraient comprendre, sans qu'on soit obligé de le leur faire remarquer, qu'elles écrivent pour rien. Désormais, ces questions seront donc inutiles, je n'y répondrai pas.

Qu'on s'abstienne donc aussi, de grâce, de signer ses lettres de pseudonymes ridicules ou "afficheurs" comme "Amoureuse d'un tel", "Coeur brisé par un tel", "Abandonnée", "Delaissée", etc. Il faut avoir plus que cela le respect de ses sentiments et ne pas les afficher ainsi en pleine colonne de journal.

J'espère que ces dernières remarques seront prises en bonne part. Encore une fois, elles ne s'adressent qu'à un bien petit nombre, la plupart de mes correspondants étant des gens distingués, pleins de tact et de discrétion.

Colette

BEATRICE. — 1. Il y a la maison Eaton à Toronto et la maison Butterick à New-York qui envoient des catalogues sur demande. 2. Il y a le journal "The Etude", publié à New-York. 3. Comment voulez-vous que je vous donne des renseignements sur une personne que je ne connais point et qui ne demeure même pas à Montréal; je ne suis pas un détective.

RHEA SYLVIA. — Votre petit article est joli, je le publierai. J'approuve beaucoup vos considérations au sujet des voyages de noces.

NOELIA D. SAINT-OURS. — 1. Je ne puis recommander aucun produit ayant l'effet que vous désirez. 2. Le son ordinaire et je ne connais pas la crême que vous mentionnez.

HIRONDELLE DE FRANCE. — 1. Vous aurez votre réponse à votre tour, attendez. 2. Mettez une pincée de borax dans l'eau de votre toilette. 3 On ne boit pas le thé dans sa soucoupe mais dans sa tasse.

LA PETITE ANGLAISE. — Je suis heureuse que le procédé que je vous ai donné pour nettoyer vos fourrures vous ait réussi. Ce chapeau tel que vous le désirez serait très joli.

HIRONDELLE PRISONNIERE. — Venez au bureau de la "Presse" lundi dans l'après-midi, et vous pourrez copier cette poésie.

ROSIER BLANC. — Je ne puis absolument pas répondre par lettre particulière. Il n'y a qu'un cadeau à la jeune fille à faire; on offre généralement une paire de gants.

KISS. — 1. On se contente de saluer. 2. Le bleu pâle. 3. Je ne saurais traduire ce mot.

JEANNE MADELINE.—J'ai transmis votre adresse à qui de droit.

MYSTERIEUSE. — 1. Lotionnez-vous les yeux chaque matin avec de l'eau tiède salée. 2. Vous pouvez le saluer. 3. Même réponse.

UN CURIEUX. — 1. Je ne connais rien pour éclaircir la teinte des cheveux noirs, mais ceux-ci sont fort seyants à un visage masculin, je vous assure.

MIONNETTE D. — Vous serez la très bienvenue.

DENISE. — Offrez un surplis bordé d'une jolie dentelle au crochet, ou à l'aiguille ou au fuseau. 2. Laure Conan a aussi publié l'"Oublié", qui est un beau roman historique canadien.

AMIE DE COLETTE. — Sainte-Catherine vivait au commencement du quatrième siècle ; aucun biographe ne donne la date exacte de sa mort.

OUBLIEE D'ARTHUR. — 1. L'eau de pluie. 2. Non. 3. N'écrivez pas de nouveau.

VIOLETTA PRINCE. — 1. On répond, "Oui Monsieur." 2. Ce serait un peu hardi, 3. Oui.

ROSE ANNA P.—Merci, pour les bonnes choses que vous me dites au sujet de mon petit article. 1. Vous pouvez, après un an, écrire sur papier blanc. Vous serez toujours bien accueillie ici.

FLEURETTE D'AVRIL. — Ces emplois sont bien difficiles à obtenir, je ne connais personne dans le moment qui ait à faire exécuter des travaux de ce genre. 2. L'école ménagère qui s'ouvrira lundi à Montréal.

UNE AMIE AFFLIGEE. — Selon moi, il vaudrait mieux ne pas écrire. S'il y a eu erreur de la poste, c'est plus à lui qu'à vous à s'en préoccuper.

CAMPANULE. — Je vous avais reconnue. Pourrais-je publier aussi votre premier envoi. Vous avez un bien joli talent, je vous en félicite et vous engage à le cultiver.

OISEAU DE FRANCE. — 1. Vous feriez bien, je crois, de faire demande de ces timbres au maître de poste d'une ville des Etats-Unis. 2. Je ne sais par quel procédé on peut décalquer les gravures sur verre.

F. C. de S. C. — La vie n'est faite que d'illusions; ne soyez donc pas surpris d'en avoir quelques-unes à 18 ans. Essayez plutôt de les conserver le plus longtemps possible. Et n'allez pas, sans motifs graves, oublier celle dont la pensée fait votre bonheur. Du reste, je ne crois guère à l'oubli "volontaire". L'oubli vient sans qu'on y pense.

AGATHE DES MONTS. — 1. Je ne sais, il faudrait demander ce renseignement à un musicien. 2. Saluez le jeune homme comme les autres membres de la famille.

UN PAYS. — Pas mal du tout, votre petite poésie, mon cher pays! Je la publierai avec plaisir assurément. Voulez-vous me donner, pour satisfaire à une règle d'administration, votre nom véritable et votre adresse, lesquels d'ailleurs ne seront pas publiés, mais resteront dans mes cartons particuliers.

GRIGNON. — 1. Je ne puis donner d'adresses dans ces colonnes, mais n'importe quel marchand de musique vous procurera ce cantique qui est très connu. 2. Je ne sais. 3. Mettez un peu de glycérine dans l'eau de vos ablutions, 4. Si vous la connaissez intimement, oui, autrement non.

PAUVRE MOI. — Soyez bien réservée avec les jeunes gens et exigez qu'ils soient très respectueux envers vous. C'est le moyen de vous assurer un avenir heureux.

FLEUR DES CHAMPS. —Agissez selon les voeux de votre mère, elle sait mieux que vous ce qu'il convient de faire pour votre bonheur. Votre lettre se lit agréablement.

MIGNONNE B.— On répond dans les deux cas par quelques mots écrit sur une carte de visite.

Mme B. — Je vous ai envoyé l'adresse demandée.

ROSE LATULIPPE — Ce traitement est appliqué par les dermatologistes et nécessite plusieurs séances.

GABRIELLE — Je vous ai écrit. L'Assistance Chrétienne et le Patronage d'Youville ne sont pas des communautés, mais des pensions où les femmes trouvent tout le bien-être possible et toute la protection désirable.

TRESOR D'AMOUR — 1. Mangez des farineux, buvez de la bière, dormez longtemps, et vous engraisserez. 2. Je pense que ce jeune homme est un malappris.

UN SORELOIS EMBETE — Vous pouvez toujours écrire. Si elle ne vous répond pas, vous n'en serez pas plus mal, et si elle vous répond, vous vous présenterez bravement.

FIANCEE DE J. B. — La chute des cheveux provient toujours d'un mauvais état de santé, consultez un médecin..

LILLIANE — 1. Offrez un petit souvenir de peu d'importance, mais bien choisi. 2. Oui. 3. C'est affaire à vos parents.

DESIREUX DE SAVOIR — 1. Non, le papier blanc, sans entête conviendra. 2. Une carte d'affaire peut s'envoyer à tout le monde ; pour une correspondance importante, il vaut mieux l'adresser sous enveloppe. 3. Vous serez toujours le bienvenu.

PAUL — Je suis sûre que les herboristes tiennent cette plante, mais je ne puis, à cause de la réclame, vous donner aucune adresse ici.

SUISSESSE — 1. Adressez-vous au Ministères des Chemins de Fer, à Ottawa.

SULPHURINE — Ecrivez à Mlle Marcotte, 1209 rue Saint-Denis.

AVILA — Merci pour votre gracieuse appréciation de mon dernier article. Je préfère Evangéline à l'autre ouvrage, peut-être parce que ce dernier nous touche de moins près.

ECLIPSE DE LUNE — Une jeune personne bien née se reconnait à ce qu'elle est pour tout le monde, et en particulier pour ses inférieurs, très douce, très bonne et très indulgente. Elle se conforme en tout aux désirs de ses parents, et ne se croit jamais d'une classe plus élevée que les gens qu'elle fréquente. L'élévation réside non dans la fortune, pas même dans l'instruction, mais dans les qualités du coeur.

ENGEST — Selon moi, vous avez gravement manqué. Vous auriez dû d'abord prier votre fiancée d'avertir son amie des bruits qui circulaient sur le compte de celle qu'Elle avait reçu chez elle, et cela du moment que vous étiez vous-même très certain de la chose. Ensuite chacune aurait jugé ce qu'il convenait de faire. Un homme qui dénonce une femme n'a jamais un rôle bien joli. Soyez plus circonspect et plus discret une autre fois. Vous m'avez prise d'être franche, je le suis : je n'avais, au reste, pas besoin de cette prière pour cela.

ROSE MONDAINE — 1. Ecrivez de nouveau pour savoir si votre médecin a bien reçu lettre et mandat. 2. C'est un peu forcer la main d'un jeune homme que de lui offrir une photographie attendu que c'est l'engager indirectement à vous faire un cadeau.

VILBON PARADIS — 1. Que le jeune homme écrive le premier. 2. Je ne vois pas qu'il faille à cause de cette invitation cesser de correspondre. 3. On ne salue que les personnes à qui l'on a été présenté.

CLEF DE BONHEUR—1. Nous avons donné de ces recettes il y a à peine deux semaines. 2. Veillez à la santé générale. Une personne bien portante a toujours le teint clair. 3. Si elle le connait bien, oui. 4. Lavez cette ceinture de cuir blanc dans le gazoline. 5. Oui.

AU RIVAGE — 1. Le rose ou le bleu pâle conviendrait bien. 2. Matière de goût. 3. Je ne connais pas ce produit et ne puis rien en dire. 4. Il convient de prier d'abord la maîtresse de la maison.

PATRIOTE — Vos bonnes paroles d'encouragement me touchent fort, merci ! 1. On n'offre pas d'argent, chacun prend l'obole offerte dans sa propre bourse. 2. Dans n'importe quelle librairie. 3. La collaboration intéressante est acceptée avec plaisir.

NINETTE — Toujours charmée de vous lire. J'espère que vous êtes toujours l'heureuse petite nomade que vous étiez. A quand votre venue à Montréal, où je vous verrai avec un grand plaisir.

NOEL ! NOEL !—1. Je ne fais pas de réclame ici ; il y a à Montréal nombre de bons teinturiers. 2. S'il s'agit d'un ami très intime, seulement.

FABIOLA DE D. M.—Merci pour votre jolie carte. A dix-sept ans, c'est le meilleur temps pour étudier.

CARNAC PAS D'AMOUR — Votre dernier envoi ne vaut pas ceux qui l'ont précédé. Travaillez, prenez de la peine, c'est le fonds qui manque le moins.

LAURETTA.—1. Je donnerai prochainement cette recette. 2. Les couleurs claires. 3. Coiffez vous de la façon qui convient le mieux à votre visage. 4. Application d'un crayon de nitrate d'argent.

PETITE GREGORIENNE. — Vous serez toujours la bienvenue. Cette communauté s'occupe des enfants trouvés. En vous adressant à la supérieure de la maison à Montréal, rue Dorchester, vous aurez des renseignements plus complets, que ceux que je puis vous donner ici.

J. A. C. — Je vous conseille de voir plutôt un médecin.

UNE AMIE LECTRICE. — 1. Cette expression signifie qu'une chose est remise indéfiniment. 2. La seule différence est que ces schismatiques refusent d'admettre la suprématie du Saint-Siège de Rome.

UNE AFFLIGEE. — Ecrivez à la supérieure, 500 rue Sherbrooke et vous obtiendrez tous les renseignements que vous pourrez désirer.

A. de E. CADIEUX. — Attendez, les jeunes filles ne doivent pas être plus audacieuses que les jeunes gens.

LOUISON de L. — 1. L'eau oxygénée blondit les cheveux. 2. C'est à la femme. 3. Oui, c'est mieux. 4. On présente un homme à une femme, toujours. 5. Je ne pense pas qu'il soit sérieux.

AMOUREUSE DE H. C. — Ecrivez un mot de souvenir sur une carte postale, adressez-la à votre ami, et attendez sa réponse.

SOUVENIR D'AUTOMNE. — 1. Un an et on porte un voile de point bordé de crêpe. 2. Non, excepté pour les amis intimes. 3. Ce sont des mal appris.

L. H. C. — 1. Oui, 2. Sans doute. 3. Superstition.

J. de la FREMONDIERE. — Permettez-moi d'attendre à la semaine prochaine pour vous répondre; je pourrai alors donner à votre intéressante question les développements qu'elle comporte.

FLORENCE. — 1. Non. 2. Ce livre n'est pas en vente. 3. Le blanc. 4. Je donnerai prochainement cette recette.

JOLIE BRUNETTE. — 1. Je ne puis vous donner l'adresse demandée. 2. Frottez vos gants avec de la gazoline. 3. J'ignore ce que c'est que du "cremer". 4. On n'invite pas un jeune homme dans cette circonstance.

A. D. — Je n'ai pas eu le temps encore de lire votre manuscrit, je vous en donnerai des nouvelles samedi prochain; mais je ne sache pas que les meilleurs poètes se soient jamais permis des infractions aux règles de la versification française. Votre affirmation est très étonnante.

FLEURETTE DES BOIS. — Ecrivez à l'un des pharmaciens qui annoncent dans la "Presse", il vous procurera cette poudre dentifrice qui est très connue.

COEUR CHARMANT—Pour être aimée, il faut être bonne, obligeante, sage et modeste.

ALINE — La maison-mère des Soeurs du Saint-Sacrement est à Buckingham. En vous adressant à la supérieure, vous aurez tous les renseignements voulus.

JEAN PLEUR—Votre sonnet est un peu faible peut-être, c'est-à-dire qu'il manque de "souffle poétique", mais si c'est un essai, il n'y a pas lieu de vous décourager, au contraire ; beaucoup ont fait plus mal. Travaillez encore. Essayez la prose, vous y réussiriez peut-être mieux ; elle se prête davantage à l'expression de toutes les idées.

E. DE G. — 1. A l'école du soir des Dames du Sacré-Coeur, rue Saint-Alexandre. 2. Je pense qu'il y a bien des cours de sténographie du Monument National. 3. Six à huit piastres en moyenne, me dit-on. 4. Faire beaucoup d'exercices. 5. Les jeunes filles qui travaillent comme comptables dans les maisons de commerce, me paraissent les plus heureuses de toutes les buralistes.

R. BIENVENUE — 1. Une jeune fille qui sort tous les soirs, court le risque de se faire mal juger par son entourage. 2. Non, ce n'est pas convenable. 3. Ce n'est pas très joli, mais si c'est nécessaire, il n'y a pas d'inconvenance. 4. On ne se fait pas dire la bonne aventure, c'est ridicule et c'est mal.

JEANNETTE — 1. Non. 2. Pourquoi pas ? 3. Non, on ne remercie pas ; tout le plaisir est censé avoir été pour les visiteurs.

BLONDINETTE — 1. Non. 2. Non. 3. Non. 4. Je ne puis recommander aucun de ces produits que je ne connais point. 5. On se coiffe à l'air de son visage. 6. Applications de jaune d'oeuf et lavages à l'eau de pluie. 7. Lavages à l'eau de son. 8. Non. 9. Passablement.

COLINETTE — 1. Un joli calendrier, une boîte de bonbons ou un souvenir quelconque. 2. Jusqu'au Carême. 3. On dit "Docteur". 4. Pas nécessairement. J'aime bien votre nouveau pseudonyme.

COLETTE.

FOURRURES

C'est le temps, s'il vous faut des fourrures. Avant d'acheter, voyez notre assortiment qui est le plus considérable au monde. Chas. Desjardins et Cie, 485 Ste Catherine Est, coin St Timothée. Tél. Bell Est, 1836, 1537. r

PARC SOHMER

Le programme de demain au Parc Sohmer est composé d'artistes engagés spécialement de New-York, pour ce jour même.

Dr CAMILLE LAVIOLETTE, spécialiste: maladies des oreilles, nez, gorge et poumons. De 1 heure à 3 et 7 à 8 p. m., APPARTEMENT BEACONSFIELD, 36 Sherbrooke Ouest, Montréal.
282—m.j.s

SI BEBE fait ses dents, employez le Sirop Calmant de Mme Winslow, pour dentition d'enfants; il calme, amollit les gencives, soulage, guérit colique et diarrhée.

Heureux Enfin
SON MARI NE BOIT PLUS.
LE REMÈDE SANS GOUT "SAMARIA" L'A GUERI.

Cette dame écrit: "Pour la première fois depuis notre mariage je connais le bonheur et je suis ce retenue; mon mari est guéri de son ivrognerie! Il y a quelques mois vous m'avez envoyé, à ma demande, un échantillon de votre Remède, et, à l'insu de mon mari, je lui ai fait prendre dans son thé et dans sa nourriture. Je me suis procuré ensuite un traitement complet et lui en ai donné régulièrement. L'effet fut merveilleux et je ne saurais trop vous remercier pour l'heureux changement qu'il a opéré dans notre foyer."
Paquet gratis, et brochure contenant tous les détails, témoignages et prix, envoyés dans une enveloppe ordinaire cachetée. Correspondance confidentielle. Adressez: THE SAMARIA REMEDY CO., 53 Jordan Chambers, rue Jordan, Toronto, Canada.

Les enfants se développent à *l'Emulsion Scott.* C'est une nourriture concentrée sous une forme facile à digérer. Leur santé s'améliore après en avoir pris quelque temps. C'est la meilleure nourriture du monde pour les enfants.

Chez tous les Pharmaciens : 50c et $1.00.
(415) 5Y

Vous n'avez pas tout fait pour vous guérir si vous n'avez pas essayé les PILULES ROUGES

LA FAIBLESSE FEMININE, LA DEBILITE NERVEUSE, L'ANEMIE, TOUT CELA DISPARAIT AVEC LES PILULES ROUGES.

MADAME ODILON BOURDON, 319 AVENUE DULUTH, MONTREAL, VEUT BIEN SE CITER COMME EXEMPLE.

" Longtemps j'ai souffert de débilité nerveuse et de faiblesse générale. Mon état empirait de jour en jour et, malgré tous les meilleurs soins, ma santé déclinait à tel point que je n'avais même pas la force de faire mon ouvrage. Depuis trois mois, j'étais devenue presque impotente alors que je commençai à prendre des Pilules Rouges.

Je dois vous dire qu'auparavant j'ai essayé tous les remèdes imaginables. Stimulants, toniques, restaurateurs, fortifiants, médecines de toutes descriptions, rien n'y fit.

Mais dès que j'eus tout abandonné pour les Pilules Rouges, je m'aperçus, au bout de quelques jours, que j'avais enfin trouvé le bon moyen pour me rétablir. D'abord l'appétit devint meilleur et la digestion plus facile. Je dormais d'un sommeil plus tranquille, mes nerfs se calmaient peu à peu, les maux de tête et autres douleurs internes étaient moins fréquents. Puis, dans mes veines, le sang coulait plus abondant, ma figure s'animait, ma chair devenait plus ferme, enfin je sentais plus de vie et les forces me revenaient.

Après trois mois du même traitement je n'étais plus reconnaissable tant j'avais changé pour le mieux. Maintenant je pouvais faire ma bonne journée de travail, car j'étais tout simplement en excellente santé. Aussi, je ne me ménage plus et il faut que les Pilules Rouges m'aient sérieusement fortifiée pour résister à tant de fatigues que je m'impose, car je fais seule jusqu'aux lavages sans pour cela me sentir plus mal. Je continue néanmoins à prendre des Pilules Rouges de temps à autre, car j'estime que c'est là mon seul soutien. Avec les Pilules Rouges je ne crains pas la maladie : un tel guérisseur doit être également le meilleur préservatif." — Madame Odilon Bourbon, 319 avenue Duluth, Montréal.

Ce que dit là Madame Bourbon n'a rien de bien étrange pour celles de nos lectrices — et nous les comptons par milliers — qui ont pu déjà se rendre compte personnellement de la valeur des Pilules Rouges. Ces faits paraîtront plutôt extraordinaires au petit nombre de ces femmes malades qui prétendent avoir tout fait pour se guérir, mais qui n'ont cependant pas encore essayé les Pilules Rouges.

Ces dernières ne doivent donc pas désespérer.

Les Médecins de la Cie Chimique Franco-Américaine se tiennent constamment à la disposition des femmes malades pour leur fournir, à titre gratuit, tous les secours de leur longue expérience. Elles sont toutes très cordialement invitées soit à écrire où à venir au bureau de la Compagnie, 274 rue Saint-Denis. Après consultation et examen, s'il y a lieu, sans que cela ne leur coûte un seul sou, elles seront avisées exactement sur les meilleurs moyens à prendre pour hâter leur guérison et refaire leur santé.

Madame ODILON BOURDON, 319 Avenue Duluth, Montréal.

Les femmes simplement débiles, les jeunes filles faibles et anémiques, celles qui souffrent de pauvreté de sang et qui sont, par ce fait, sujettes à bien des ennuis et à des misères sans nombre, comme aussi à toutes sortes de maladies féminines, seront toujours conseillées de prendre des Pilules Rouges.

Aussi, à l'instar de Madame Bourbon, elles ne pourront qu'en retirer les meilleurs bénéfices, car ce que les Pilules Rouges ont fait dans un cas, elles le feront toujours.

Pourquoi en serait-il autrement. Ce serait folie que de ne pas croire que, dans de semblables conditions, un remède toujours préparé d'après la même formule et avec les mêmes soins, ne peut que produire des effets absolument analogues.

Et voilà des années que les Pilules Rouges guérissent sans jamais faillir une seule fois. En douteriez-vous ? Allez voir personnellement Madame Bourbon et des centaines d'autres dont on fournit les noms et adresses, ou mieux encore, essayez vous-même les Pilules Rouges.

DEFIEZ-VOUS—Les Pilules Rouges sont toujours vendues en boîte de 50 pilules. Chaque boîte est recouverte d'une étiquette imprimée en rouge sur du papier blanc. Les Pilules Rouges, que les marchands vous vendent à l'once, au 100 ou à 25c la boîte, ne sont pas les nôtres; ce sont des imitations, car jamais nos Pilules Rouges ne sont vendues de cette manière.

Ces charlatans qui se font appeler docteurs, passant par les campagnes, allant de maison en maison, se disant envoyés par la Cie Chimique Franco-Américaine, sont des imposteurs toujours, car jamais nos Médecins ne sortent de leurs bureaux de consultations pour soigner les femmes malades.

Si votre marchand n'a pas les Pilules Rouges de la Cie Chimique Franco-Américaine, envoyez-nous 50c pour une boîte, ou $2.50 pour six boîtes, ayant bien soin de faire enregistrer votre lettre contenant de l'argent, et vous recevrez par le retour de la malle, les véritables Pilules Rouges.

Adressez toutes vos lettres : CIE CHIMIQUE FRANCO-AMERICAINE, 274 Saint-Denis, Montréal.

AVEZ-VOUS DES RIDES ?
Peut-être ne font-elles que d'apparaître ou peut-être existent-elles depuis des années. Mon traitement spécial enlève à coup sûr les rides les plus profondes les marques de la petite vérole, les cicatrices, etc., etc., en de deux à six semaines.
Mes massages électriques par des appareils de Paris donnent de la force aux muscles, rendent la figure douce et belle, enlèvent aussi les rides, rousseurs, boutons, points noirs, etc. Si vous désirez être belle comme le lys et posséder un buste et une taille parfaitement développés, venez suivre un traitement de mes massages et vous serez émerveillées.
LES POILS FOLLETS
sont enlevés pour toujours par mon traitement électrique, qui, sans nuire à la peau, détruit la racine des poils follets.
Celles qui ne peuvent venir à mes salons trouveront un remède effectif dans ma Poudre Epilatoire Hair-off, $2.00, qui enlève les poils en cinq minutes.
Pour les boutons, rousseure et mauvais teint, essayez la Peerless Face Bleach et l'Electricine, les deux, $5.00.
MADAME MARIE TEL. UP-3079. 485 OUEST STE CATHERINE. D *Un timbre pour réponse.*

E. E. DuVERGER
L'OPTICIEN PRATIQUE ET SCIENTIFIQUE DE MONTREAL
10 ANS DE PRATIQUE A CHICAGO.
Ajustement Parfait de Lunettes et Pince-Nez une Spécialité.
Yeux Artificiels, Assortiment Complet de Lunettes d'Opéra, etc,
EXAMEN GRATUIT DE LA VUE.
AVIS : Nous faisons l'examen le SOIR aussi bien que le jour.
Consultez-nous au sujet de vos Yeux et Améliorez votre Vue.
202 RUE ST DENIS, PRES STE CATHERINE. D

GRANDES - - - - - - POUPEES
Toutes Habillees
GRATIS
Toutes les petites filles aiment les Poupées. Voyons, FILLETTES, n'aimeriez-vous pas à avoir une de ces Belles Grandes Poupées articulées, richement habillées, importées d'Allemagne, mesurant presque
18 POUCES DE HAUTEUR
avec longue chevelure bouclée, (brune ou blonde), belle tête bisque, corps articulé, des yeux qui s'ouvrent et se ferment, des dents d'ivoire? Elles ont une jolie robe de fantaisie, garnie en dentelle, sous-vêtements, chapeau, souliers, bas, etc. en un mot elles sont vêtues de la tête aux pieds. Elégantes et charmantes Poupées, belles comme une rose fraîchement épanouie, qui ferment les yeux et semblent dormir aussi naturellement que Bébé lui-même.
PILLETTES: voici une grande occasion de vous en procurer une sans que cela vous coûte un sou. Vous n'avez qu'à travailler une heure après l'école et à vendre 20 articles de bijouteries, nouvellement importés. Ils se vendent à vue d'oeil. N'envoyez pas d'argent. Envoyez seulement que votre nom et votre adresse. Nous vous confions nos bijouteries que nous vous envoyons, franco, par la poste. Vendez-les à 20c. chacune et aussitôt que vous les aurez vendues, retournez-nous l'argent, $4.00 et nous vous enverrons, immédiatement, une de nos belles Poupées, par la poste, absolument tous frais payés. Et si vous êtes vive à répondre à cette annonce et à nous faire remise de l'argent, nous vous enverrons, avec votre Poupée, une belle bague gravée, d'aucune grandeur désirée. Ne différez pas. Ecrivez aujourd'hui.
Addressez: The Maturin Specialty Co,
Doll Dept. 600 Toronto, Ont.
8-nn

Zézette dit à sa maman qu'elle l'aime grand comme le ciel.

La maman. — Qu'est-ce donc que le ciel ?

Zézette. — C'est... c'est quelque chose de bon qui ne finit plus.

LA PRESSE

MONTREAL, 1er DECEMBRE 1906

LES DÉPUTÉS EN DEHORS DE LA CHAMBRE

Monsieur Robitaille touche à un point très discuté du droit parlementaire quand il veut savoir si le ministre de la justice a dit telle ou telle chose dans une assemblée populaire et en dehors de la session. Il peut se faire que l'hon. M. Aylesworth consente à prendre connaissance de la demande, parce que les paroles qu'on lui attribue, n'étant qu'un commentaire politique, ne peuvent pas être même la matière d'un débat, hormis que M. Bourassa nie avoir fait, dans l'élection de Québec-Comté, les déclarations qu'on lui attribue. Avant de s'adresser à M. Aylesworth, il faudrait, d'abord, mettre M. Bourassa en cause. Et, encore, c'est une simple manière de dire, car, on ne peut forcer un membre d'expliquer en Chambre ss faits et gestes hors de la Chambre, hormis pour condamnations infamantes devenues officielles. Voici la loi parlementaire :

" Le droit de poser des questions à un membre privé de l'une ou l'autre Chambre est strictement limité, toutefois, à des demandes se rapportant à un Bill, à une motion ou à une autre affaire publique touchant une matière sur laquelle délibère le Parlement et qui concerne ces membres." (Décision de l orateur : Hansard anglais D., Vol. 63, p. 491).

A plus forte raison ne doit-on pas exiger ces déclarations d'un ministre. Il est vrai que nous ne sommes pas rigides comme en Angleterre sur la procédure parlementaire ; car, il n'est pas probable que l'Orateur des Communes, au Palais de Westminster, eut permis à un député de faire allusion à un discours politique prononcé sur le husting. En voici la preuve :

" Il n'est pas permis de poser aux ministres une question qui n'a pas de rapport avec une question devant la Chambre." (Hansard anglais D., Vol. 192, p. 839).

Or, il n'y a pas de question Aylesworth-Bourassa, ni sous forme de motion, ni sous forme de censure ou autrement devant la Chambre.

Un simple discours ne met pas la Chambre en possession d'une question.

Bien que la réunion du Parlement ait pour but principal de donner franc jeu et toutes les chances d'ébats aux partis, la procédure parlementaire enlève des discussions politiques tout ce qui n'a pas surgi naturellement de documents soumis aux Chambres ou des projets proposés par le ministère ou par des députés. Ainsi, il n'est pas permis d'extraire d'un officier en loi consulté par les chambres des admissions ou des informations propres à alimenter une discussion politique. C'est Todd qui cite le texte suivant :

" Ils (les officiers en loi) ne doivent pas, non plus, donner leur opinion sur des matières discutées par les partis." (Vol. II, p. 420, citant "Mirror of Parliament," 1839, p. 4212).

En d'autre termes, on peut, sans doute, faire en Chambre toutes les batailles que l'on veut, mais pas à l'aide du mécanisme institué pour l'expédition et le fonctionnement rationnel de cette grande institution.

Dans tous les cas, comme règle de débats, l'hon. M. Aylesworth n'est pas obligé de répondre à M. Robitaille.

Tout membre peut, sans doute, être appelé à expliquer des paroles prononcées en dehors des Communes dans les cas très graves de libelle. Mais, il n'y a, évidemment pas de libelle dans les déclarations que récite l'avis de motion.

Un député qui parle sur une estrade n'y va qu'en sa qualité privée de citoyen. En dehors d'une session, les membres n'ont aucun privilège. Or, le texte de la procédure parlementaire est clair à ce sujet :

" Des attaques contre la conduite des membres comme magistrats ou officiers dans l'armée ou la marine, ou comme CONSEILS, ou comme patrons, ou DANS LA VIE PRIVEE ,tombent sous la juridiction des cours, mais NE SONT PAS DES SUJETS LEGITIMES DE PLAINTE A LA CHAMBRE DES COMMUNES." (May, 100 ; Bourinot, page 192).

Disraeli a invoqué et expliqué cette doctrine dans le volume 222 E. du Hansard anglais, pages 1186-1204.

Le 4 mars 1875, un député aux Communes, le Dr Kenealy, voulut soulever une question de privilège, parce que une autre député, Evelyn Ashley, l'avait attaqué dans un discours prononcé hors de la Chambre. Disraeli, Hartington et Lowe firent repousser sa proposition. Voici un extrait de leurs paroles :

M. Lowe : " Permettre aux députés de se considérer offensés par des expressions employées en dehors de cette Chambre, dans des assemblées publiques ou ailleurs, et de venir devant cette Chambre et de traiter comme une sorte de criminel la personne qu'ils accusent, serait, à mon avis, une dangereuse "innovation," parce que, ayant pris la peine de consulter les archives, je n'ai pu trouver aucun précédent, à une seule exception près, d'un député au Parlement, traduit devant la Chambre pour abus de privilège, ou déclaration qu'il aurait faite à une assemblée publique contre un autre membre du Parlement. L'honorable et savant député de Poole accuse le représentant de Stoke de l'avoir offensé, non en sa qualité de représentant de cette Chambre, mais dans une autre capacité. Cette Chambre ne saurait aucunement intervenir. C'est une question de diffamation."

M. Disraeli : " Les attaques personnelles ne sont pas nécessairement des questions de privilège. Pour en faire une question de privilège, il faudrait que l attaque fut faite dans cette Chambre, contre un membre de cette Chambre en sa qualité de membre de cette Chambre."

O'Connell a, une fois ,été censuré en Chambre, pour avoir traité de parjures, dans une assemblée publique, plusieurs membres de la Chambre ; mais, c'est parce qu'il avait pris, de son siège aux Communes, en signe de défi, la responsabilité de son assertion. Il n'était pas obligé de le faire.

RARE ET PRECIEUSE

Une pétition actuellement devant la Cour du Recorder est, par sa nature, aussi rare et précieuse que les gemmes les plus grosses et les plus pures.

Elle émane de M. Ch. Cushing, notaire, protestant contre l'évaluation civique de ses propriétés et demandant au tribunal de contraindre les évaluateurs à les estimer à ce qu'il croit être leur juste valeur.

La différence d'appréciation entre les fonctionnaires municipaux et le propriétaire est considérable comme on peut s'en rendre compte par le tableau suivant :

Cadastre.	Evaluations civiques.	Evaluation du propriétaire
No 1138, Quartier Sainte-Marie.	$14,700	$36,738
No 3, Quartier Saint-Jean-Baptiste.	13,050	33,600
No 4, Quartier Saint-Jean-Baptiste.	2,400	6,840
	$30,150	$77,178

Un propriétaire demandant que ses taxes foncières soient augmentées de 112 p. c. offre un spectacle peu commun et bien fait pour retenir l'attention des personnes s'intéressant aux phénomènes émaillant la vie municipale.

Tout en reconnaissant l'aspect hautement moral de la réclamation de M. Cushing, nous n'étudierons que ses effets matériels et les conclusions qu'elle permettra de formuler.

L'évaluation municipale servant de base aux opérations en expropriation; ce guide à bien des acheteurs ou prêteurs, le propriétaire a tout intérêt à ce que cette valeur civique soit aussi près que possible de la vérité.

Si la réclamation peu ordinaire de M. Cushing ne devait avoir d'autres effets que ceux que nous venons d'énumérer, elle manquerait d'intérêt pour le public en général.

Elle va, heureusement, permettre au Tribunal ou à son défaut au Conseil, de procéder à l'enquête que comporte une pareille protestation.

Il faudra établir la valeur réelle de ces propriétés, valeur d'autant plus facile à fixer que tout esprit de lucre, tout désir d'échapper au juste tribut dû au Trésor civique sont absents du conflit.

Une fois cette valeur établie il conviendra de rechercher si le propriétaire a raison ; comment ou pourquoi l'erreur a été commise.

C'est alors que s'imposera une enquête générale sur les évaluations municipales qui, d'après nombre d'experts, devraient fournir à la ville, sans augmentation de taxes, les ressources nécessaires à son administration si elles étaient faites avec plus d'exactitude.

LA CONFERENCE DE LA CROIX-ROUGE

Genève abrite cette année-ci une conférence qui est destinée à faire oeuvre grande et utile. Cela n'empêche qu'on en parle peu. Il y a actuellement tant d'événements qui excitent le système nerveux et mettent les passions en mouvement ! N'en fut-il pas de même pour la conférence d'Algésiras ? Dès que l'horizon s'assombrissait et que le public entrevoyait une crise dangereuse pour la paix européenne, il suivait avec intérêt les nouvelles de la petite ville espagnole, qui a, ainsi, acquis une certaine célébrité, alors qu'auparavant on ignorait jusqu'à son nom. Mais, le danger était à peine écarté qu'on ne lisait même plus les articles de journaux consacrés aux travaux des diplomates en train, là-bas, d'élaborer un traité de haute importance.

Les conférence de Genève s'occupe des moyens capables d'adoucir les atrocités de la guerre,—le poète allemand l'a dit,—est une "opération grossière" et ne changera pas de caractère tant que le genre humain ne sera pas devenu plus intelligent et moins cruel, ce qui n'arrivera pas encore de sitôt. Une "guerre humaine" : voilà deux termes qui jurent ensemble. Mais, on peut faire beaucoup pour alléger la souffrance de ses victimes et pour prévenir les plus grandes horreurs.

Tel a été le but des hommes qui, en 1864, ont convoqué la première Conférence de Genève et fondé la Croix-Rouge. Bien avant, déjà, l'on s'était efforcé de venir en aide aux blessés et aux moribonds sur le champ de bataille. Dès la guerre de succession d'Autriche on relève une convention qui déclare inviolable les hôpitaux de campagne. Néanmoins, c'est seulement en 1864 que fut établi le règlement vraiment international. Le monde civilisé se trouvait encore sous l'impression poignante des maux endurés pendant la guerre de Crimée. En Crimée, après le sanglant assaut de Malakoff, on n'avait disposé que de quatre-vingts médecins pour quinze mille blessés et malades. D'autre part, un philantrope de Genève, dont le nom reste attaché à cette oeuvre admirable, Henri Dumont, avait esquissé, dans uen brochure intitulée : "Souvenir de Solferino", les horreurs de la guerre d'Italie.

Alors, sur un appel éloquent de Dunant et de quelques personnes partageant ses idées, se réunit la première conférence de Genève.

Seize pays seulement signèrent le premier protocole ; les autres Etats suivirent l'exemple l'un après l'autre ; de sorte que l'on en compte, à l'heure actuelle quarante ayant adhéré aux prescriptions élaborées et approuvées en 1864.

Mais, les articles primitifs ont été bien modifiés depuis à la suite des expériences notamment acquises dans les campagnes subséquentes. Ainsi, il apparut, après la guerre de 1866, que les dispositions avaient besoin d'être étendues ; et, c'est ce qui eut lieu deux ans après. Puis, en 1874, on tenta, dans une conférence internationale tenue à Bruxelles, de doner à la convention de Genève une forme toute nouvelle ; mais, les délégués ne parvinrent pas à s'entendre. Ils ne furent pas plus heureux en 1899, à La Haye.

Alors que l'accord fut facilement établi au sujet des règles à suivre pendant les guerres sur mer, l'on dut, au sujet des guerres sur terre, se borner à un voeu conçu en ces termes : " La Conférence, considérant que la Confédération suisse prend déjà des mesures pour rappeler le souvenir de la convention de Genève, désire qu'une nouvelle Conférence soit convoquée pour soumettre cette convention à un nouvel examen."

C'est ce dont on s'est occupé à Genève. Des quarante pays qui avaient signé la première convention, trente-sept furent représentés. La Conférence a constitué quatre commissions, qui auront des avis à émettre concernant les blessés et les malades, les médecins et leurs aides, les moyens dont ceux-ci disposent, et, enfin, les dispositions à prendre pour faire respecter la Croix-Rouge par les belligérants.

C'est là la pierre d'achoppement.

Bien souvent, en effet, il est arrivé que la Croix-Rouge durant une campagne a été molestée ; et les plaintes sont toujours nombreuses des deux côtés. Comment remédier à cet état de choses ? Il est à espérer que la Conférence de Genève trouvera une solution pratique, de façon à compléter son oeuvre de haute humanité.

TROP TARD, TROP TARD

Une dépêche particulière de Paris, vià Sydney, nous apprend que le gouvernement français a fini par s'alarmer de l'exode des habitants des îles Saint-Pierre et Miquelon. C'est par centaines qu'ils nous arrivent au Canada.

Donc, le gouvernement français a fini par s'alarmer de cet exode et, dans l'espoir de l'arrêter il a remanié de fond en comble le tarif des douanes à l'égard de ces intéressantes populations. De 25 cents le tonneau qu'il était naguère, le droit sur les goélettes étrangères ralliant les îles soit pour se protéger contre la tempête ou pour faire des provisions, a été abaissé à 9 cents ; diminution de moitié dans les droits perçus des navires venant s'approvisionner de boëtte ; autre diminution encore des droits sur autre chose.

Très bien tout cela, nous disait ce matin même un Saint-Pierrais arrivé à Montréal depuis quelques heures à peine ; très bien tout cela, mais trop tard ! trop tard !

Pour profitable que soit au Canada, au point de vue économique, l'exode des populations de Saint-Pierre et Miquelon, nous ne pouvons toutefois le regarder, maintenant que nous en connaissons la cause, sans lui donner au moins autant de sympathie que d'encouragement. Comme du reste toutes les autres colonies anglaises, nous avons longtemps connu, au Canada, le gouvernement de Downing Street. Mieux inspirée que la France ne l'a été à l'égard des Saint-Pierrais, l'Angleterre n'a pas attendu, pour se concilier les Canadiens et se les attacher étroitement par des concessions politiques, qu'ils fussent réduits à quitter leur pays.

Quelle leçon pour les gouvernants de tous les pays du monde que ce mot de découragement échappé à ce Saint-Pierrais en touchant la terre libre du Canada : Trop tard ! Trop tard !

FOURRURES

Nos fourrures sont les plus belles et les meilleures au même prix qu'ailleurs, 40 pour cent, meilleure valeur. Chas. Desjardins et Cie, 485 Ste Catherine Est, coin St Timothée. Tél. Bell Est, 1536, 1537. r

Cigarettes Egyptiennes "ROYAL," 15c, 25c et 35c la boîte. r

Pandora Range

Un Fourneau a Ventilation qui Ventile.

Il n'y a seulement qu'une manière pratique de ventiler un fourneau de poêle de cuisine et cette manière a été adoptée dans le "Pandora"—c'est un trait actuel et positif, dont on se sert, et non pas seulement un point d'argumentation.

L'air frais est tiré du dehors dans le fourneau à travers de petites ouvertures, pendant que les odeurs et les fumées de cuisine sont repoussées en dehors par l'air frais à travers d'autres petites ouvertures dans les conduits, puis dans la cheminée.

Les rôtis cuits dans un fourneau "Pandora" retiennent leur goût doux, naturel, entièrement exempt des odeurs de cuisson, absolument sans mélange avec aucun goût étranger. Poudings, gâteaux, viandes, etc., sont toujours légers, frais et exempts d'odeurs ou de goûts mêlés.

Dans le poêle "Pandora" vous avez tout ce que l'étude scientifique, l'expérience pratique, le travail habile et un établissement immense et bien outillé combinés, peuvent produire—le plus haut point possible d'atteindre dans la perfection d'un poêle.

Demandez à votre vendeur local de vous montrer le poêle "Pandora," ou écrivez-nous pour avoir un catalogue gratuit, avant d'en acheter un autre.

McClary's

London, Toronto, Montreal, Winnipeg, Vancouver, St. John, N. B.

AGENTS POUR MONTREAL : Henry Morgan & Co., rue Ste Catherine Ouest; L. N. & J. E. Noiseux, 3174 et 529 rue Notre-Dame Ouest; Vanier, Lesage & Cie Ltée, coin Boulevard St Laurent et Mont-Royal; A. Galarneau & Cie, 322 Ave Mont-Royal; J. & P. Davignon 826 rue Ontario Est, et 1124 Boulevard St Laurent; J. A. Paiement & Cie, 1225 Boulevard St Laurent; L. Lafleur, 229A Centre; A. Tremblay, 1601 Ste Catherine Est; A. R. Armand, 3508 Notre-Dame Ouest ; A. C. Murray, 1840 St Hubert; J. A. Sadler, 226 Bleury. yw

LISEZ NOTRE OFFRE SPECIALE DE— Noël

PRIX : $255

Caisse en noyer très bien finie, touches en ivoire, 3 pédales, monture an acier, toutes les améliorations les plus modernes, magnifique tonalité, garanti sous tous rapports.

PAIEMENTS FACILES POUR VOUS CONVENIR

IMPORTANT : — Pianos ayant servi, provenant des meilleurs fabricants du Canada, à grandes réductions.

Pianos neufs par KARN, BEHR BROS., BRIMSMEAD, EVANS BROS.

PIANISTES AUTOMATIQUES PIANAUTO.

LAYTON BROS, 144 rue Peel.

29, 1 ed.

AVIS EST PAR LES PRESENTES DONNE que, de la part des héritiers et représentants légaux de feu James Jack, demande sera faite à la Législature de la province de Québec, à sa prochaine session, pour faire passer un acte tendant à définir les pouvoirs des exécuteurs et des fidei-commissaires, agissant d'après sa volonté à propos du placement des fonds appartenant à sa succession et pour autres fins.

Montréal, 28 novembre 1906.

CAMPBELL, MEREDITH, MACPHERSON ET HAGUE,

24—26 Procureurs des requérants.

1,000 boîtes " Royalty's Best " [Récolte 1906]

RAISINS DE TABLE "WEST END"

DE GRAND CHOIX

Raisins Malaga, Amandes (Jordan) écalées, Amandes de Valence (écalées), Amandes amères [écalées]

POUR CADEAUX DE NOEL, POUR CADEAUX ORDINAIRES, POUR LA TABLE, POUR OCCASIONS SPECIALES, POUR DINERS, ETC.

Nous venons de recevoir une consignation de RAISINS DE TABLE MALAGA — récoltés et empaquetés par l'horticulteur et l'empaqueteur de Sa Majesté le Roi Alphonse, — de meilleure qualité, et mis en de plus jolis paquets que tous ceux jamais reçus au Canada.

Si vous désirez avoir une petite quantité du meilleur FRUIT DE TABLE, vous pouvez vous en procurer pour toute occasion ou toute fin spéciale.

Si vous désirez choisir ce qu'il vous faut pour Noël, MAINTENANT, venez pendant que l'assortiment est complet.

Nous le mettrons de côté, l'emmagasinerons soigneusement, et le livrerons au moment et à l'endroit que vous voudrez.

Voici la liste des : —

PLUS BEAUX RAISINS DE TABLE

En boîtes complètes, en quarts de boîtes et en boîtes très bien décorées.

	La couche.	La boîte.
6 Couronnes, raison de table de choix, boîtes complètes de quatre couches chacune, "Imperial Mikado" Imperial Clusters. . . .	$2.25	$8.50
5 Couronnes, raisins de table de choix, boîtes complètes de quatre couches chacune, "Royal King Alfonso" Royal Clusters". . . .	2.00	7.50
3 Couronnes, raisins de table de choix, boîtes complètes de quatre couches chacune, "Selected Choice Clusters", la livre, 30c. . .	1.50	5.00
4 Couronnes, raisin de table de choix, en quarts de boîtes d'une couche chacune, "Surchoix Prince of Wales Clusters".	...	1.00

JOLIES BOITES DECOREES

	Chacune.
No 537, quarts de boîtes d'une couche chacune, raisins de table de la meilleure qualité, dans une jolie boîte de fantaisie en satin peint à la main. .	$4.00
No 437, quarts de boîtes d'une couche chacune, raisins de table de la meilleure qualité, dans une jolie boîte artistique en relief.	3.50
No 405, quarts de boîtes d'une couche chacune, raisins de table de la meilleure qualité, dans une boîte en satin de fantaisie, avec paysages peints à la main.	3.50
No 404, quarts de boîtes d'une couche chacune, raisins de table de la meilleure qualité, dans une caisse en bois poli, avec décorations faites à la main.	3.50
No 234 — 1-16e, — boîtes en carton de fantaisie, raisins de table de la meilleure qualité.	0.50
No 331 (1-16me), Boîtes de raisin de table de la meilleure qualité, boîtes de peluche de Cornouailles.	1.00
No 445, Quarts de boîtes de raisin de table de la meilleure qualité, écrins à bijoux en satin de fantaisie, avec dessin en celluloïde.	2.75
No 430, Quarts de boîtes de raisin de table de la meilleure qualité, peintes à la main et magnifiquement recouvertes de satin.	2.00
No 540, Quarts de boîtes de raisin de table de la meilleure qualité, boîtes à ouvrage en bois de fantaisie, avec scènes peintes à la main.	2.75
No 470, Boîtes à panneau, de raisin de table de la meilleure qualité, lesquelles soit en satin, avec couvercle en porcelaine, peint à la main.	1.90
No 441, Quarts de boîtes de raisin de table de la meilleure qualité, jolis écrins à bijoux en peluche, avec couvercles en celluloïde peints à la main. . . .	4.00
No 542, Quarts de boîtes de raisin de table de la meilleure qualité, boîtes à ouvrage en satin de fantaisie, avec couvercles peints à la main.	3.25
No 575, Boîtes de raisin de table de la meilleure qualité, boîtes à panneau doublées en satin de fantaisie.	1.75

AMENDES ECALEES

Les meilleures qui aient jamais été importées au Canada, spécialement choisies pour notre commerce.

Amandes Jordan écalées, de la meilleure qualité. . . . . 90 cents la livre
Amandes de Valence, écalées, de la meilleure qualité. . . . . 60 cents la livre
Amandes amères écalées, de la meilleure qualité. . . . . 50 cents la livre

Faites votre choix dès maintenant pour Noël ou tout autre temps, et vos commandes seront l'objet d'une grande attention de notre part.

FRASER, VIGER & CO.
ITALIAN WAREHOUSE
Etablis en - - - - 1836

EDIFICE NORDHEIMER
207, 209 et 211 Rue Saint-Jacques
MONTREAL.
ed

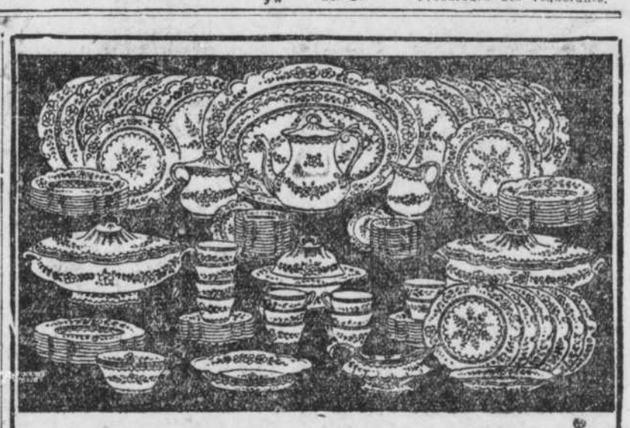

GRATIS MAGNIFIQUE SERVICE A DINER ET A THE DE 97 MORCEAUX

UNE RECOMPENSE DE $1,000 sera payée à quiconque pourra prouver que nous ne sommes pas sincères. Ceci est une proposition honnête, la chance de toute une vie. Nous distribuerons, gratuitement, 1,000 Services à Diner et à Thé de 97 morceaux chacun, magnifiquement décorés en bleu, en vert, en brun ou en rose, d'après les dessins les plus nouveaux, et de grandeur régulière pour l'usage de la famille, pour faire connaître rapidement les Fameuses Pilules Végétales du Dr. Maturin le remède par excellence contre la Constipation, l'Indigestion, l'Impureté du Sang, le Rhumatisme, la maladie de Rognons, pour stimuler l'Appétit, régler les Intestins, et embellir le teint. Nous vous ferons présent d'un Service de 97 morceaux, complet, exactement tel que nous disons, ou nous perdrons notre argent. Profitez de cette occasion si vous désirez obtenir un Service de vaisselle tout-a-fait Gratuitement.

TOUT CE QUE NOUS VOUS DEMANDONS EST DE VENDRE 10 BOITES, A 25c. CHACUNE,

des Fameuses Pilules Végétales du Dr. Maturin, conformément à notre plan. Chaque personne achetant une boîte de Pilules de vous, a droit à un beau présent de notre part. Vous pouvez les vendre rapidement. Ne manquez pas cette Grande Occasion. Ecrivez-nous aujourd'hui et convenez de vendre les 10 boîtes et de nous retourner l'argent $2.50. Nous vous confions les Pilules jusqu'à ce qu'elles soient vendues.

Nous sommes déterminés de faire connaître les Fameuses Pilules du Dr. Maturin quoiqu'il nous en coûte. Nous disons que nous donnerons ces beaux services de vaisselle et nous les donnerons. Nous faisons des arrangements pour payer les frais de transport jusqu'à votre Station la plus rapprochée. Ne manquez pas cette Grande Chance, écrivez-nous immédiatement. Rappelez-vous que notre vaisselle est magnifiquement décorée, empaquetée et expédiée exempte de tous frais. Adressez—The Dr. MATURIN MEDICINE CO., Dish Dept 15, Toronto, Ont.

FUMEZ LE TABAC ANGLAIS PUR B.D.V.

Le Roi des Tabacs.

(En Paquet Seulement)

N'A DE RAPPORTS AVEC AUCUNE LIGUE ou AUCUN TRUST

Agents: Frank L. Benedict & Co., Montréal.

Le Tresor des Nourrices

Donne le bien-être à l'enfant et le repos aux parents

EN VENTE PARTOUT (5)

Les Chocolats de Dawson pour les Vers des Enfants

Faites Réparer votre Coutellerie ! Nous le faisons à bas prix et nous garantissons pleine et entière satisfaction. LYMBURNER & MATHEWS. Coin Berri et des Commissaires. 61, Bell Main 89. (9)

DONAT GAREAU- DENTISTE 995 St Denis, Montréal. Tél. E. 3431. 30—ned

AVIS est par les présentes donné que Joseph H. Dillon, de la Cité et du district de Montréal, dans la Province de Québec, étudiant en loi, s'adressera à la Législature de la Province de Québec, à sa prochaine session, pour faire adopter un acte autorisant le barreau de la Province de Québec de l'admettre à la pratique de la profession légale, après avoir passé les examens requis.

WHITE & BUCHANAN, Procureurs du requérant.

Montréal, 26 novembre 1906. 25—n

CHRONIQUE PARISIENNE

16 novembre.

Grande nouvelle ! Santos-Dumont, le plus parisien des Brésiliens a gagné le prix offert par l'Aéro Club à celui qui ferait les premiers cent mètres en aéroplane. Or Santos-Dumont en a fait deux cent vingt.

L'infériorité des aéroplanes sur le ballon dirigeable, c'est que la moindre avarie les jette à terre. Un aéroplane qui s'arrête est un aéroplane qui tombe. Ainsi n'envisage-t-on pas sans inquiétude les progrès de l'aviation... Avec la multiplication incessante des automobiles, les rues de Paris sont déjà fort dangereuses. Faudra-t-il désormais ajouter aux risques qu'on y court celui de recevoir Santos-Dumont sur la tête ?...

Heureusement le jeune aéronaute — ou aéroplane ?—n'est imprudent qu'en apparence. Je veux dire qu'il manie avec toutes les précautions possibles les appareils extraordinaires qu'il emploie ; et l'on peut croire qu'il ne plantera pas sur nos crânes avant d'être sûr de ne pas dégringoler dessus comme un pavé dans un panier d'oeufs.

× × ×

Ce qu'il ne faut pas omettre de dire, quand on parle du nouvel aéroplane, c'est qu'il n'a pu s'élever dans les airs que grâce au fameux moteur "Antoinette", inventé et construit par l'ingénieur français Levavasseur. Il y a quelques années déjà, le plus savant précurseur de Santos-Dumont, le commandant Renard, écrivait : "Le jour où la mécanique moderne aura réalisé le tour de force de créer un moteur pesant trois kilogrammes par cheval-vapeur, un appareil plus lourd que l'air, mû par ce moteur et monté par un homme, s'élèvera dans l'air". Hélas ! le commandant Renard, que je crois encore entendre me conter avec tant de pittoresque ses plus émouvantes ascensions, a été enlevé à la science par une mort subite ; mais sa prophétie est réalisée. Le moteur "Antoinette" ne pèse même qu'un kilogramme et demi par cheval-vapeur.

M. Levavasseur ne possédait pas les capitaux nécessaires pour expérimenter son invention : heureusement, il a rencontré en Santos-Dumont un collaborateur aussi riche qu'ingénieux et hardi. M. Levavasseur peut donc déclarer avec une confiance enthousiaste, comme il le faisait avant-hier à un rédacteur de l' "Echo de Paris" : "L'aviation va maintenant faire des progrès incessants. Pour moi, c'est vers la forme et la voilure des aéroplanes que doivent tendre les efforts des chercheurs. Il ne faut pas oublier, en effet, que pour être maître de sa direction, l'aéroplane doit pouvoir lutter contre les vents les plus violents, c'est-à-dire être à même de fournir une vitesse de 150 kilomètres à l'heure ; CETTE VITESSE, ON L'ATTEINDRA, J'EN AI LA CERTITUDE".

× × ×

Cependant le "New-York Herald" et le "Daily Mail" ont annoncé gravement que les frères Wright, aux Etats-Unis, circulaient depuis longtemps en aéroplane. Ils auraient même vendu leur merveilleux appareil à une compagnie française.

Voilà une compagnie bien discrète, car elle n'a jamais révélé son existence.

En réalité, la commission d'aviation de l'Aéro Club a offert à ces frères Wright de venir expérimenter leur aéroplane en France : elle leur aurait payé leurs frais et donné en plus une forte somme. Ils n'ont pas répondu. On leur a proposé d'autre part d'acheter leur machine. Ils n'ont pas répondu davantage.

Et, pour admirer leur invention, nous attendons, avec quelque scepticisme, qu'ils nous la montrent.

× × ×

La discussion des interpellations à la Chambre a éclairci presque tous les points restés obscurs. M. Briand s'en est tenu au système que je vous avais exposé d'avance dans ma dernière lettre ; mais il a fait en outre quelques déclarations importantes et, nous devons l'avouer, fort heureuses. Corrigeant les écarts de langage du président du conseil, il a reconnu que les catholiques pensent suivre les directions du Pape sans être accusés pour cela "d'obéir à un souverain étranger". Il a reconnu également qu'en ne constituant pas de "cultuelles", ils ne faisaient point acte de rébellion, et qu'ils étaient libres de préférer le droit commun à la loi de 1905. Enfin, il a traité de "caricatures" les associations pseudo - catholiques créées par M. des Houx.

Au cours des débats, M. Briand a prétendu que l'association diocésaine fondée en mars dernier à Bordeaux par Son Emminence le Cardinal Lecot était une "cultuelle" parfaitement légale. Le Cardinal Lecot a protesté : cette association a pour unique but de procurer des secours aux prêtres sans ressources et c'est sous le régime de la loi de 1901 sur les associations qu'elle s'est constituée.

Le Cardinal a raison. Mais on peut voir dans l'erreur sans doute volontaire de M. Briand un essai de conciliation et d'accommodement.

× × ×

Le Congrès international des jardins ouvriers, dont je vous parlais dans ma dernière lettre, a eu un magnifique succès. Mgr Amette, coadjuteur de Son Eminence le Cardinal Richard, archevêque de Paris, a voulu témoigner toute sa sympathie à l'abbé Lemire en présidant une des séances.

× × ×

Le Canada se fait en France des amis de plus en plus nombreux et ce sont toujours des amis très distingués. J'en voyais un hier, Auguste Dorchain, poète et auteur dramatique, qui a écrit cet "Art des Vers" à la fois si utile et si éloquent. Lorsqu'il était vice-président de la Société des Gens de Lettres, j'avais attiré son attention sur la question des droits d'auteur au Canada : c'est ainsi qu'il fut amené à s'occuper de votre pays. Il se mit à correspondre avec mon charmant et spirituel confrère Louvigny de Montigny, dont il me parle souvent avec la sympathie la plus amicale. Il lit les oeuvres de vos poètes. Il s'intéresse à tout ce qui vient de chez vous. Et il m'avouait hier que ses confrères du Comité de la Société des Gens de Lettres l'avaient surnommé "Canada" !

× × ×

Philippe Hébert, votre "sculpteur national", vient d'arriver à Paris, où l'on aime tant sa verve spirituelle. Nous espérons qu'il y fera un séjour assez long pour que nous puissions vraiment jouir de sa présence.

× × ×

A signaler encore, parmi les Canadiens de passage :

M. et Mme Ferroux, Mme et Mlle Ernest Pacaud, M. A. J. Vallières, M. A. O. Morin, le Dr et Mme L. E. Laurent, M. Gadbois, pharmacien, M. Théo. David, courtier d'immeubles, tous de Montréal.

JEAN LIONNET.

DUPUIS FRERES

Toujours la Maison par Excellence pour l'achat des Cadeaux de Noel et du Jour de l'An

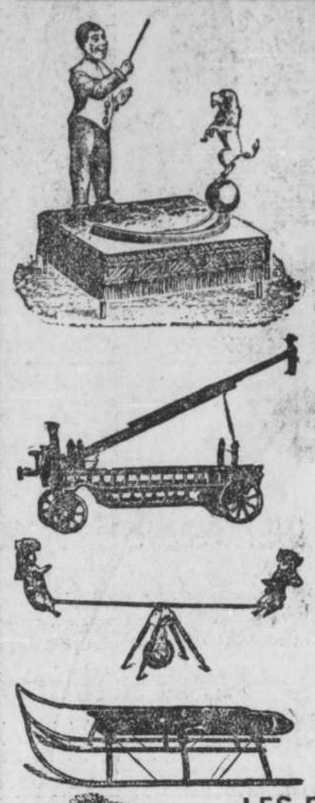

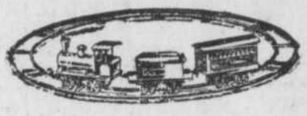

Cette année encore et plus que jamais nous pouvons nous prévaloir de ce titre. Le premier plancher est transformé en un véritable bazar. L'étalage des jouets pour enfants occupe l'annexe et une partie de la batisse principale, les objets d'art et les articles de fantaisie sont installés sur des tabies disposées dans les différentes allées du Magasin. Nous n'avons jamais offert encore une aussi grande variété, un choix aussi considérable. C'est maintenant le moment de faire vos achats, tandis que l'assortiment est au grand complet. Les prix seront toujours les mêmes et vous pouvez maintenant acheter à loisir sans vous exposer aux inconvénients inévitables des grandes foules. Les marchandises achetées maintenant peuvent être laissées à nos soins si vous le désirez, pour être livrées la veille de Noel ou du Jour de l'An.

LES POUPEES—Notre étalage de poupées mérite une attention spéciale. Nous n'avons jamais encore exhibé une aussi grande quantité. Il y a des blondes, des brunes de toutes tailles, jolies têtes en bisques avec riche chevelure. Poupées dormantes, poupées éveillées, poupées habillées, l'énumération n'en finirait plus, il y en a pour tous les gouts et surtout pour toutes les bourses à partir de : 25 cents, et en montant Jusqu'à $7.00.

VIOLONS—Une autre addition à notre rayon de la musique et une révélation dans les prix de ces instruments. Nous vendons de bons violons, grandeur ordinaire, à partir de $1.50 en montant jusqu'à $5.00 Notre violon à $5.00 est d'aussi bonne qualité sous tous les rapports que les violons qui se vendent régulièrement ailleurs à $10.00.

JUPES ET BLOUSES

Si vous voulez vous convaincre de l'importance de notre rayon de la confection pour dames et de la supériorité des valeurs que nous offrons, venez visiter nos différents étalages, second plancher, et comparez nos prix.

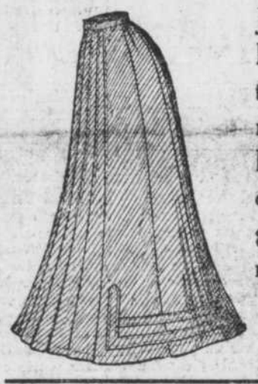

JUPES TAILLEUR, en tweed mélangé noir et blanc, telles que vignette, coupe et façon garanties, prix de réclame,

$2 75

JUPES TAILLEUR, telles que vignette, en drap de Verviers noir, de belle qualité, genre nouveau, coupe parfaite et garantie, prix de réclame,

$3.50

BLOUSE EN LINON BLANC, avec insertion ajourée et empiècement de riche broderie sur le devant. Cette blouse serait une excellente valeur à $1.35, notre prix spécial

98c

BLOUSE DE SOIE JAPONAISE CREME, modèle nouveau, empiècement en point d'esprit garni de 3 médaillons de guipure fine, et terminé par insertion et dentelle valencienne, corps à petits plis et garnis de dentelles assorties et passementerie de soie, valant $3.75 pour

$2.48

COUVERTES POUR LITS, COUVERTES EN LAINE, COUVRE-PIEDS DOUILLETTES, ETC

Le fait que nous vendons meilleur marché qu'ailleurs est clairement démontré à notre Rayon des Couvertures pour Lits.

COUVERTES GRISES EN LAINE :
54 x 74 . . . . . $1.90, $2.15, $2.40
60 x 80 . . . . . $3.00, $3.25
64 x 84 . . . . . $3.75, $4.25, $4.75
COUVERTES BLANCHES :
60 x 80 . . . . . $2.90, $3.75, $4.50
64 x 84 . . . . . $5.25
68 x 86 . . . . . $6.00
72 x 90 . . . . . $7.00
DOUILLETTES en duvet, couverture en satin de fantaisie, grandeur 60 x 72 pcs. Prix à partir de $4.50 en montant jusqu'à $6.00
DOUILLETTES en duvet, centre en riche satin de fantaisie, grandeur 60 x 72 pouces ; prix seulement $7.00
COUVERTES ROUGES : 64 x 84 . . . . . $5.25
68 x 88 . . . . . $6.00
COUVERTES EN LAINE ECOSSAISE : 80 x 104 . . . $8.00
COUVREPIEDS damassés blancs, 10/4, de $1.00 à . . $1.25
COUVREPIEDS (Honey Combs) avec frange, 11/4, seulement $1.50
COUVREPIEDS satinés blancs (Marseille), 10/4, seulement $2.00
COUVREPIEDS pour berceaux, de 75¢ à $1.50
DOUILLETTES en duvet, riche couverture de satin, qualité supérieure, prix : $9.00 à $13.00
DOUILLETTES en duvet, couverture en riche satin de fantaisie et ruche de satin. Prix à partir de $16.00 jusqu'à . . . $25.00

HABILLEMENTS POUR ENFANTS

Costumes que les enfants aiment à porter, et que les parents aiment à leur voir porter.

PARDESSUS REEFER A $5.50

Pardessus en Chinchilla, doublé en tweed, boutons jaunes, collet tempête boutonnant à la gorge. C'est le pardessus qui se vend généralement ailleurs à $7.50. Confectionné dans nos propres ateliers, nous le vendons à $5.50

COSTUMES, DEVANTS CROISES $5.00

Costumes pour garçons de 8 à 17 ans. Ici encore vous apprécierez l'avantage d'acheter directement du manufacturier. Ce joli costume en serge cheviot est une valeur régulière de $7.50. Notre prix, seulement $5.50

PARDESSUS POUR GARCONS DE 10 A 16 ANS

Elégants pardessus en tweed de fantaisie ou drap Vécuna gris fer, devant simple, dos demi-ajusté, valant $12.00, pour $8.00

Costumes Russes pour Enfants de 5 à 10 ans

En Cheviot bleu, pure laine, blouse ample, avec collet ornementé de braid. Valeur ordinaire de $7.50, pour $5.00

COMPLETS, DEVANTS CROISES, pour GARCONS DE 8 A 17 ANS

Complets en serge bleu marin, ou tweed de fantaisie, valeur régulière de $10.00, pour $8.00

Costumes Norfolk pour Garçons de 7 à 16 ans

En Cheviot ou tweed de fantaisie, différents genres, les uns sont faits avec plis plats et ceinture, les autres unis, avec devants croisés, valeurs régulières de $6.00, pour $4.00

AU COMPTOIR DES TOILES.—VENTE SPECIALE. VALEURS EXCEPTIONNELLES

Vous trouverez à nos comptoirs un choix considérable de nappes, serviettes et toiles à nappes, importations directes d'Australie, d'Ecosse et d'Irlande. Nous n'importons que des toiles de qualité supérieure. Si vous trouvez le dessin qui vous plaît, vous n'avez rien à craindre tant qu'à la qualité, et nos prix sont toujours très modérés.

NAPPES BLANCHES, en toile damassée, 6 x 6 pieds, à $1.00, $1.50 et $1.75
NAPPES BLANCHES, en toile d'Irlande, 6 x 9 pieds, prix $3.50
SERVIETTES DE TABLE, même dessin, 24 x 24 pouces, Prix, la douzaine $3.00
NAPPES EN TOILE BLANCHE DAMASSEE, 6 x 7½ pieds, à $1.90, $2.25 en montant, jusqu'à $4.25
SERVIETTES DE TABLE EN TOILE DAMASSEE, bonne qualité, différents dessins : 18½ x 18½ pcs, la douzaine $1.25
24 x 24 pouces, la douzaine : $2.50 et $2.75

Vente spéciale de 50 douzaines de serviettes

GRANDES SERVIETTES EN TOILE OUVREE, 20 x 43 pcs, ourlet simple, une valeur exceptionnelle à . . . . . 25¢
LA MEME SERVIETTE, avec rayure rouge et frange, même prix . . . . . 25¢

VETEMENTS D'HIVER POUR LE BEBE

Rien de plus élégant et de plus confortable que ces manteaux en imitation de peau d'ours blanc avec coiffure et manchon pour convenir. Nous offrons un très grand choix dans ces manteaux pour enfants.—Manteaux avec collerettes ; manteaux genre Russe, toutes grandeurs.

Les prix commençant à $2.00, $2.25, $2.50 et en montant jusqu'à $7.00.

ARTICLES DE TOILETTE POUR LE COU

COLLETS DE FANTAISIE EN TOUS GENRES, et de toutes qualités, intéressante exhibition de ces marchandises au premier plancher, près de l'entrée principale. Nous offrons de jolis tours de cou et collets de fantaisie à partir de 25¢ et en montant jusqu'à $3.50

AU COMPTOIR DES GANTS POUR DAMES

Les gants montants seront encore de rigueur cet hiver, et nous en avons un assortiment considérable. Gants mousquetaires en fil, fini suède, gants en soie toutes couleurs, ainsi que blanc et noir.—Gants en peau de chevreau, fini glacé ou suède, l'assortiment est complet.

GANTS EN SOIE, longueurs 20, 24 et 27 pouces, couleurs : rose, bleu, champagne, gris, mauve, ainsi que blanc et noir. Prix à partir de 85¢ jusqu'à $1.50
GANTS MOUSQUETAIRES, fini suède, pesanteur voulue pour cette saison, toutes couleurs, à partir de 85¢ jusqu'à $1.35
GANTS MONTANTS, en kid, fini glacé, en suède, toutes couleurs, ainsi que blanc et noir ; tous les prix à partir de $1.50 en montant jusqu'à $3.25
GANTS EN PEAU DE CHEVREAU (2 fermoirs), blancs, noirs et de couleurs ; prix : 75¢ en montant jusqu'à $2.00
SPECIAL POUR CE SOIR. — La balance de nos gants en kid (2 fermoirs) à 59c. L'échelle des grandeurs est encore complète. Très grand choix dans les couleurs, aussi blanc et noir. Prix spécial . . . . . 59¢

5.000 Mouchoirs

Brodés sur Mousseline Suisse et d'Irlande.

VALEURS de 40c, 45c, 50c, 55, OFFERTES EN VENTE MAINTENANT AU PRIX UNIFORME DE . . . 25¢

Ne Manquez pas cette Occasion

Achetez les mouchoirs dont vous avez besoin maintenant et achetez-en pour plus tard. Vous pourriez aussi acheter ces mouchoirs pour cadeaux. Profitez du premier choix, c'est une occasion tout à fait exceptionnelle. Vous ne pouvez pas acheter régulièrement ces riches mouchoirs pour moins du double du prix auquel nous les vendons, et vous avez la satisfaction de choisir dans cette énorme quantité — il y a tant de dessins différents, il y a aussi différentes qualités, ce sont des valeurs de 40c, 45c, 50c, 55c. Votre choix sur ce lot aujourd'hui, et tant qu'il en restera, au prix modique de . . 25¢

DEPARTEMENT DES MEUBLES

Chaise Morris

Monture en chêne solide, avec supports en cuivre, coussins en velours, différents dessins $6.00

Ce magnifique mobilier de salon fini acajou, couverture en riche velours dans trois nuances différentes. Ce mobilier serait bon marché à $22.00, mais nous avons décidé de le vendre pour ce mois au prix minime de $16.00 pour les cinq morceaux.

Berceuses en Rotin

Cette magnifique berceuse en rotin telle que la vignette, prix régulier : $5.00, pour ce mois $3.75

Chaises Coupon

Un grand assortiment de 75¢ à $15.00

DUPUIS FRERES, *Le Grand Magasin à Rayons de l'Est,* 441 à 449 Rue Ste Catherine Est.

Le Canada aux Etats-Unis

INCENDIAIRES A L'OEUVRE

A Lowell, Mass. le feu est mis à deux maisons — La politique — Plusieurs candidats Canadiens — Mgr Bruchési à Marlboro et à Worcester — Une femme assassin est libérée de l'asile.

LOWELL, MASS.

Les incendiaires

Lowell, 1er — Deux incendies étranges se sont déclarés dans l'espace de vingt-quatre heures, la première dans la maison de M. et Mme Côté, à l'angle de la rue Crawford et de la Cinquième Avenue. M. et Mme Côté ont quitté leur logis pour aller travailler le matin et furent désolés à leur retour le soir de trouver tout leur ménage brûlé ou saturé d'eau. Les dommages sont considérables et il n'y a pas d'assurances. Les pompiers ont découvert que les deux portes en avant et en arrière, étaient ouvertes. Le feu a éclaté dans deux chambres à coucher de chaque côté de la cuisine.

Le deuxième incendie a pris origine dans le logement occupé par M. Alphonse Rodrigue, dans la bâtisse à neuf logements appartenant au Dr G. A. Payette, rue Tremont.

On fit une enquête aussitôt qui a eu pour résultat de dévoiler que le feu avait été mis en trois endroits différents dans la maison, et qu'un effort avait été fait pour défoncer un coffret renfermant de l'argent et des valeurs appartenant à M. Rodrigue.

La police est à la recherche des incendiaires.

Cette caserne de Centralville

Le conseil de ville a discuté le projet d'accorder un subside de $5,000 pour l'achat d'un terrain pour la caserne des pompiers à Centralville. La résolution à cet effet a été perdue faute des deux-tiers des voix. Quatorze conseillers ont voté pour et quatre contre.

La mort de Mme Patenaude

Le juge Hadley a fait son rapport sur l'enquête au sujet de la mort de Mme Marie Patenaude, tuée accidentellement sur le chemin de fer, le 10 novembre courant. Il constate qu'elle a été victime de son imprudence et que la compagnie n'est aucunement responsable. Il recommande que la loi qui défend aux gens de marcher sur les voies ferrées sous peine d'une amende de $5 à $50, soit mise en vigueur.

Soirée de whist

Mlle Mabel Veilleux, 15 rue Grant, a donné une belle soirée intime à son domicile où s'étaient réunis à son invitation une foule d'amis et de connaissances. Le whist a occupé une bonne partie de la fête et les prix ont été chaudement disputés.

Les prix ont été gagnés par M. Bernier, A. Coutu, A. Côté, W. Farrell, Mlle Larivière, Mlle C. Bélanger, Mlle Rose Deslauriers, M. W. Swett, M. Veilleux, M. Murtha. Les prix de consolation à M. D. Sansouci et Mlle Laura Picard.

Après le jeu de cartes, il y a eu un joli programme musical comme suit : chansons par MM. James E. Dannelly, James Carr, Arthur Léveillé, les jeunes Alexander et Beaumier, Joseph Beaumier, D. Sansouci et A. Bastien; morceaux de piano par Mme J. Geoffrion, Mlle Mabel Vielleux t Mlle G. Deslauriers.

Une collation délicieuse a été servie au cours de la soirée.

M. S. J. Bernier agissait comme maître des cérémonies, tâche dont il a su s'acquitter avec beaucoup de tact.

La joyeuse compagnie se dispersa tard dans la nuit, très contente d'une fête si bien organisée.

MARLBORO, MASS.

Mgr Bruchési en visite

Marlboro, 1er — Sa Grandeur Mgr Paul Bruchési, archevêque de Monréal, a rendu visite à la paroisse canadienne Ste Marie, de cette ville. Sa première visite a été au presbytère et de là le cortège est passé au couvent des révérendes soeurs Se Anne, puis au couvent des garçons.

Sa Grandeur a manifesté beaucoup de joie de voir d'aussi belles oeuvres que celles érigées par les Canadiens de Marlboro et a félicité les enfants de leur tenue et de leurs succès.

Mgr Bruchési était en route pour Fal River pour assister à la dédicace de l'église Notre-Dame de cette dernière ville.

Un programme élaboré avait été préparé par les révérendes soeurs. Mlle Dolorès Cadeau a lu l'adresse de bienvenue.

MILLBURY, MASS.

Le prix du lait augmente

Millbury, 1er — A partir du 1er décembre, le prix du lait sera de six cents la pinte au lieu de cinq. La bonne habitude qu'avaient les laitiers de vendre vingt billets pour un dollar sera aussi éliminée.

Les laitiers se sont réunis et ont jeté les bases d'un syndicat pour ce village. Ils disent que le haut prix de tout ce qui est nécessaire pour leurs animaux en est la cause.

PAWTUCKET, R. I.

Les fileurs demandent une augmentation

Pawtucket, 1er — La Rhodes Island Mulespinners's Association, à une assemblée tenue en cette ville, a voté de demander aux fabricants de cotonnades de l'Etat, une augmentation de dix pour cent qui sera mise en vigueur à partir du 17 décembre. Cette décision a été prise après que la question eut été longuement discutée par les membres de l'Association venus de toutes les localités industrielles de l'Etat.

Au cours de l'assemblée il a été annoncé que l'Association attendait de New-Bedford la nouvelle lui annonçant une augmentation de salaire car il y a trois fabriques à Pawtucket qui fabriquent les mêmes cotonnades qu'à New-Bedford et dès qu'une augmentation de salaire se produit dans cette dernière ville, ces trois fabriques suivent immédiatement cet exemple.

WORCESTER, MASS.

Dîner en l'honneur de Mgr Bruchési

Worcester, 1er—Sa Grandeur Mgr Bruchési est venu rendre visite en cette ville, et a été l'objet d'une belle réception du clergé franco-américain de Worcester, à un dîner offert par M. le curé Perreault, du Saint-Nom-de-Jésus, chez qui Mgr s'est retiré durant son court séjour en cette ville.

Assistaient au dîner : Rév. M. Adam, curé du Sacré-Coeur, à Montréal ; M. le curé Grenier, de Notre-Dame ; M. le curé Chicoine, Saint-Antoine, et M. le curé Langevin, de Saint-Joseph ; MM. les abbés Rodier, de Southbridge ; St Onge, de Fiskdale ; Fredette, Lucier, Brochu, Gagnon, Morin, de cette ville.

Au commencement de la soirée, une délégation des différentes succursales des Artisans de cette ville, est allée présenter ses hommages à Mgr Bruchési. M. O. A. Bourke s'est fait le porte-parole de la délégation, et Mgr l'archevêque de Montréal a répondu avec toute l'amabilité et tout le tact que nous lui connaissons.

Whist du conseil Jeanne Hachette

La soirée de whist du conseil Jeanne Hachette, Union Saint-Jean-Baptiste d'Amérique, a surpassé les espérances du comité. Il y avait vingt-cinq tables bien garnies de joueurs. C'est plus que la salle de la Garde d'Honneur peut en contenir.

Les prix ont été gagnés : 1er, M. Vézina ; 2e, Oscar Lucier ; consolation, N. Anger ; 1er prix des dames, Mme Alphonse J. Hébert ; 2e, Mlle Laura Broadway, et consolation, Mme Dr L. D. O. Jacques.

Noces d'argent

M. et Mme Arthur Robert ont célébré le 25ième anniversaire de leur mariage. Il y a eu grand'messe célébrée à l'église St Joseph, et ensuite, une réception à leur demeure, 71 rue Buffolk.

Faux billets de $10

La ville de Worcester est inondée de faux billets de banque et nous mettons le public en garde contre l'argent contrefait qui circule actuellement. Le plus étonnant de la chose, c'est que ceux qui ont passé cet argent jusqu'à présent m'ont attaqué que les magasins de bonbons.

La coterie

Joyeuse et plein d'entrain a été la veillée de "La Coterie" à la résidence de Mlle Alma Simard, 16 rue Roxbury. Le vert pâle dominait dans les décorations des appartements de réception.

Mlle Dora Verner a gagné le premier prix des cartes géographiques, nouveau jeu de salon, introduit par Mlle Simard, et Mlle Léa Pruneau a gagné le second prix.

Le goûter d'usage en semblable occurrence a été servi aux invités.

WOONSOCKET, R. I.

Le club Non Pareil

Woonsocket, 1er. — Le club Non Pareil, une organisation récente et déjà prospère, a donné un banquet bien réussi la veille du Thanksgiving dans les salles Farrington, rue Main.

Les officiers de ce club sont les MM. suivants:

Président. — Ovide Chagnon.
Vice-président. — Delphis Nadeau.
Secrétaire — Ernest Débroise.
Assistant secrétaire. — Andrew Deslauriers.
Trésorier, — Georges Charon.
Assistant-Trés. — Henry Tellier.
Sergent d'armes, — Alfred Boulay.

Joyeuse fête

Une joyeuse soirée a eu lieu chez M. Alfred Beaudet à qui l'on avait préparé une agréable surprise. Une adresse fut lue par Mme Blanche Lemay. Des cadeaux ont été présentés par MM. Alonzo et Claudia Lemay.

Après l'exécution d'un joli programme musical, une autre adresse fut lue vers 11 heures par M. Léon Monfils et une riche bague sertie de pierres précieuses fut offerte par Mlle Georgie Beaudet à M. Alphonse Beaudet.

Environ 160 personnes étaient présentes.

A l'Institut

La nomination des officiers de l'Institut Canadien-Français s'est faite comme suit :

Président honoraire — L'hon. Adélard Archambault.
Doyen — Henri Pouliot.
Président — Hormidas Durocher.
Vice-Président — Cap. Eug. Rompré.
Secrétaire — Nap. Breton.
Asistant — Onésime B. de Beaufort.
Trésorier — P. A. Desaulniers.
Percepteur — Frank Lemieux et Olivier Lévesque.
Inspecteur des comptes — Philéas Paquin et Alphonse Tessier.
1ère sentinelle — Elie Plasse.
2e sentinelle — Arthur Lambert.
Bibliothécaire — J. B. Lizotte.
Gardien des salles — Henri Mailloux.
Médecin — Dr J. G. Boucher et Dr J. C. Maranda.

TAUNTON, MASS.

Soirée d'adieux

Taunton, 30. — Mlle Delphine Després a été agréablement surprise par ses nombreux amis, Mlle Després qui était à l'emploi de Mme Mansfield, doit partir pour aller demeurer au Canada. La fête fut organisée par Mlle Eva Laliberté. Elle avait mis sa demeure à la disposition de ceux qui prenaient part à la fête et un grand nombre répondirent à l'invitation qui leur était faite. Mlle Laliberté donna lecture d'une jolie adresse et elle présenta comme cadeau une magnifique montre d'or. Mlle Després répondit en termes choisis à cette marque d'estime qu'on lui donnait en venant ainsi la fêter. Elle eut un bon mot pour M. et Mme Laliberté ainsi que pour Mlle Laliberté et elle ajouta qu'il lui faisait peine d'avoir à se séparer d'amis aussi sincères que ceux qu'elle s'est faits à Taunton. Pendant la soirée on fit du chant et de la musique et d'excellents rafraîchissements furent servis.

WORCESTER, MASS.

La femme Narramore libérée

Worcester, 1 — Après l'élargissement du meurtrier Joseph St-Jean, qui a purgé vingt-quatre années de prison, c'est Mme Elisabeth A. Narramore qui reçoit son pardon. Elle avait été enfermée à l'hôpital des aliénés, à Worcester, en 1901, pour avoir égorgé ses six enfants, à Coldbrock Springs.

Lors de la visite du gouverneur Guild à l'hôpital, le 12 novembre, le Dr Hosea M. Quimbly, surintendant, attira son attention sur le cas de la femme Narramore qui avait complètement recouvré sa raison. C'est sur la recommandation du Dr Quimbly que la prisonnière a été pardonnée par le gouverneur.

Mme Narramore est parti pour l'Etat du Maine, où demeurent ses parents.

Le crime pour lequel Mme Narramore a été internée à l'hôpital des aliénés, a été commis à Coldbrock Springs. On l'avait trouvée dans son lit, avec ses cadavres de quatre de ses enfants; deux autres petits avaient été tués dans une autre chambre. Elle a été arrêtée et son procès a révélé que la meurtrière était devenue folle de désespoir, devant les supplications de ses enfants demandant du pain. Le chef de la famille ne pourvoyait pas à ses besoins et c'était la misère noire.

Le jury prononça un verdict de non-coupable, à cause de la folie de la meurtrière, qui dût prendre le chemin de l'asile.

Le magot d'une pauvre octogénaire

Pauvre et misérable aux yeux de ses voisines, mais possédant plusieurs milliers de dollars, dont $591 enfouis dans une taie d'oreiller, Mme Margaret Fleming a été transportée d'urgence à l'hôpital Saint-Vincent.

Des voisines de l'octogénaire, domiciliée rue Brown, No 3, rapportèrent aux autorités de la paroisse St-John, que la vieille femme était abandonnée et à l'article de la mort et qu'elle n'avait pas mangé depuis trois jours.

Le policeman Tierney et le Rév. McDermott ouvrirent une enquête et trouvant Mme Fleming mourante, la firent conduire à l'hôpital.

Dans son logis, on trouva un montant de $591 caché dans une taie d'oreiller et un testament, fait il y a trois jours, léguant $7,000 à son neveu, Peter Fleming, peintre de cette ville.

Mme Fleming, peintre de cette ville.

Mme Fleming était depuis quelque temps visitée gratuitement par le Dr John F. Harkins.

Les colporteurs

Il a été décidé de demander au conseil, à sa prochaine réunion, d'émettre une ordonnance, disant que ceux qui vendent des fruits ou légumes dans les rues devront être licenciés. Le prix de la licence sera de $5.

Ces colporteurs devront avoir de bonnes voitures propres et ne vendre que de bons légumes et de bons fruits.

Les licences seront accordées le 1er mai de chaque année et pourront être révoquées pour cause.

Toute personne qui violera cette loi sera passible de $20 d'amende chaque fois.

Cette ordonnance ne s'appliquera pas aux fermiers qui vendent leur propres produits.

FITCHBURG, MASS.

Candidatures canadiennes

Fitchburg, 1er — Aux élections municipales de mardi prochain, on compte dans les rangs quatre candidats canadiens.

L'échevin L. N. M. Deschênes, du quartier deux, et le conseiller J. B. Larivière du même quartier, se présentent pour un deuxième terme.

GARDNER, MASS.

Accident de voiture

Gardner, 1er — M. Joseph Letendre, rue Stuart, a été la victime d'un malheureux accident. Pendant qu'il passait en voiture sur la rue Oak, il vint en collision avec une autre voiture et le choc fut si violent qu'il fut lancé sur la chaussée, se fracturant la clavicule de l'épaule gauche. Un médecin fut appelé pour réduire la fracture, et M. Letendre va être forcé de prendre une vacance de cinq à six semaines.

On boit à bord du "Louisiana"

Que les combats navals ne se gagnent pas toujours avec de l'eau seulement est prouvé par la commande du gouvernement qui fait faire présentement chez un des manufacturiers de Gardner, un service à punch en argent, au prix de $10,000. Ce service sera donné au vaisseau de guerre "Louisiana".

Le bol a une capacité de 16 gallons, est sur un plateau de 45 pouces de diamètre. Il y a aussi d'autres petits plateaux pour servir. Tout est en argent solide.

La compagnie qui a la commande y travaille depuis plus de six mois.

HOLYOKE, MASS.

Un nouveau médecin

Holyoke, 1er — Un nouveau médecin nous est arrivé dernièrement dans la paroisse Immaculée Conception. C'est M. le docteur J. F. Delisle, de Montréal.

M. le Dr Delisle, après de brillantes études à l'Université Laval de Montréal, fut nommé médecin interne de l'Hôtel-Dieu de cette ville, position qu'il a quittée pour venir s'établir à Holyoke.

Départ pour la Floride

M. Lucien Lévesque, pharmacien de South Holyoke, nous a quittés pour Jacksonvile, Floride, avec Mme Lévesque.

Le but de leur voyage est de demander au beau pays de Floride le prompt rétablissement de la santé de Mme Lévesque.

A l'occasion du départ de M. Lévesque, M. Arthur Hébert, pharmacien de la paroisse Immaculée Conception, de Holyoke, offrit à notre ami un joyeux "send off" auquel in convia quelques intimes.

Le banquet eut lieu à l'hôtel Henking, à Springfield. Y assistaient : MM. le Dr Geo. Hébert, Dr J. F. Delisle, Arthur Hébert et Albert Smith, pharmacien. Tout se passa dans la meilleure intimité.

On se sépara aux petites heures, non sans avoir souhaité à M. Lévesque, un heureux voyage, et un prompt retour parmi nous avec Madame Lévesque parfaitement rétablie.

M. Lucien Lévesque va prendre la gérance d'une des plus florissantes pharmacies et parfumeries de Jacksonville.

Joyeux réveillon

Il y a eu joyeux réveillon chez M. le Dr Geo. Hébert, pour fêter le Thanksgiving Day. On a mangé la dinde traditionnelle.

Etaient présents : Mmes Hébert, Déry, MacNeil, Hébert, MM. les docteurs Hébert, Rouillard, Delisle, MM. Hébert, Boivin, Garnet. Il y eut musique, chant et danse, voire même quelques parties de whist.

On s'amusa ferme jusqu'à une heure avancée de la nuit, à la canadienne.

CATARRHE

CONSEIL GRATUIT SUR SA GUERISON

Si vous avez le catarrhe, je vais vous dire ce qu'il faut faire pour le guérir, comment en chasser le moindre vestige du système.

Sans qu'il vous en coûte un sou vous pouvez bénéficier de mes vingt années d'expérience heureuse—de ma grande connaissance du catarrhe, de ses causes et de sa guérison.

Ne négligez pas le catarrhe ! Ne le laissez pas vous mettre dans un état d'épuisement catarrhal.

Rappelez-vous que le catarrhe est plus qu'une indisposition insignifiante — plus qu'une maladie dégoûtante ; c'est une maladie dangereuse. Le catarrhe non enrayé affecte trop fréquemment l'odorat, le goût et l'ouïe, et prédispose souvent à la consomption.

N'hésitez pas. Si vous souffrez du catarrhe, guérissez-le dès maintenant.

N'allez pas croire que vous ne pouvez vous guérir parce qu'après avoir essayé vous avez échoué.

Ne gaspillez plus votre temps — votre énergie — votre argent, à essayer de vous guérir avec des remèdes brevetés sans valeur.

Le catharre peut être guéri, si vous le traitez à temps et comme il faut. Ecrivez-moi, aujourd'hui, et je vous donnerai des conseils médicaux précieux gratuitement, vous enseignant justement quoi faire.

Spécialiste Sproule contre le Catarrhe

Apprenez sans tarder à guérir le Catarrhe

Racontez-moi votre maladie. Après une étude attentive je vous enverrai sans frais aucun un diagnostic complet de votre cas, lequel vous expliquera clairement comment vous débarrasser du catarrhe.

Sur simple demande, vous recevrez d'excellents conseils qui vous indiqueront comment le catarrhe peut être guéri non pas seulement pour une semaine ou un mois ou une année, mais POUR TOUJOURS.

Ne manquez pas cette offre, acceptez cette assistance aujourd'hui. Cette maladie traîtresse a été l'étude de toute ma vie ; je la connais dans toutes ses formes et sous toutes ses phrases. Mes conseils en ont déjà guéri des milliers qui sont maintenant débarrassés du catarrhe. Vous pourrez aussi l'être si vous le voulez.

Lisez soigneusement ma liste de questions, répondez-y oui ou non, écrivez votre nom et votre adresse lisiblement sur les lignes pointillées et expédiez-moi par la poste le coupon de conseil gratuit aussitôt que possible. Ca ne vous coûtera rien et vous recevrez les secours dont vous avez besoin. Adressez :

Spécialiste Sproule pour le Catarrhe

Gradué en médecine et chirurgie, université de Dublin, Irlande, ci-devant chirurgien au service naval de la marine Royale anglaise, 11 à 16 Trade Building, Boston. Ecrivez en français ou en anglais.

yw

Coupon de Conseil Médical Gratuit.

Il donne droit aux lecteurs de ce journal à un conseil médical gratuit sur la guérison du catarrhe.

Votre gorge est-elle au vif ?
Eternuez-vous souvent ?
Votre haleine est-elle mauvaise ?
Vos yeux coulent-ils ?
Perdez-vous facilement le rhume ?
Votre nez est-il bouché ?
Crachez-vous souvent ?
Des croûtes se forment-elles dans votre nez ?
Etes-vous pire dans les temps humides ?
Vous mouchez-vous beaucoup ?
Perdez-vous le sens de l'odorat ?
Avez-vous un mauvais goût dans la bouche le matin ?
Avez-vous une torpeur cérébrale ?
Sentez-vous le besoin de vous débarrasser la gorge en vous levant ?
Eprouvez-vous une sensation de chatouillement dans la gorge ?
Avez-vous un écoulement du nez ?
Le mucus descend-il de votre nez dans la gorge ?

NOM. . . . . .
ADRESSE. . . . . .
. . . . . .

PERE KOENIG'S TONIQUE NERVEUX

Famille Menacée

Montreal, Can. 236 rue des Allemands.

Pendant deux ans j'ai souffert sérieusement d'une maladie nerveuse qui menaçait de m'enlever à ma famille. Plus j'essayais de médecins et de médicaments, plus mon mal augmentait. Il m'est presqu'impossible de vous donner une idée de l'affection nerveuse, mais je sais qu'elle m'a presque tourné l'esprit. Je désespérais de ma guérison, mais une bouteille de Tonique du Père Koenig pour les Nerfs m'a procuré un soulagement inattendu et m'a arraché des étreintes de la mort. Mme C. CHASSÉ.

Le Rév. J. H. Perreault, de Longueuil, P. Q., écrit le 4 décembre 1899 :— Veuillez envoyer à Alex. Charbonneau, une autre bouteille de Tonique du Père Koenig pour les Nerfs. Il a fait usage de ce remède avec succès pour la maladie de nerfs et en a obtenu le résultat désiré.

GRATIS Un livre précieux sur les Maladies Nerveuses envoyé Gratuitement à une adresse quelconque, et les patients Pauvres peuvent aussi obtenir cette Médecine Gratuitement.

Ce remède est préparé par le REV. PASTEUR KOENIG, de Fort Wayne, Ind., depuis 1878, et il est préparé aujourd'hui sous sa direction par la

KOENIG MED. CO., Chicago, Ill.

En vente chez les pharmaciens, $1.60 la bouteille, 6 pour $5.00.

—The Lyman Bros and Co., Ltd., Toronto; The Wingate Chemical Co. Ltd, Montréal. (4) xk

VIENT DE PARAITRE

POESIES

— PAR —

ALFRED GARNEAU,

Publiées par son fils Hector Garneau.

Un beau volume in-12, avec un portrait de l'auteur.

Prix.....$1.00

(Franco $1.05)

EN VENTE A LA

Cie Cadieux & Derome

18-20 rue Notre-Dame Ouest

MONTREAL. 24—3

Trônant sur tous ses Concurrents

Whisky Ecossais

KING EDWARD VII

Greenlees Brothers Distillateurs, Argyleshire. sk

SOUMISSIONS POUR PLAQUES ET FORMES EN ACIER.

Des soumissions adressées au soussigné et portant à l'endos "Soumission pour plaques et formes en acier", seront reçues au ministère de la marine et des pêcheries, Ottawa, jusqu'à midi, le

DIXIEME JOUR DE DECEMBRE, 1906,

pour l'approvisionnement de plaques et formes en acier livrables f. a. b., des wagons à Sorel et requises pour la construction d'une drague à godets.

Le cahier des charges et informations détaillées peuvent être obtenus du Ministère de la Marine et des Pêcheries, Ottawa; de l'agent du ministère, à Montréal; ou de M. G. J. Desbarats, directeur du chantier de construction navale du gouvernement, à Sorel.

Chaque soumission devra être accompagnée d'un chèque accepté par une banque canadienne à charte, au montant de $1,500, à l'ordre du ministre de la marine et des pêcheries. Ce chèque sera confisqué si la personne dont la soumission aura été acceptée refuse de passer le contrat pour livrer les plaques et formes en acier, ou manque d'exécuter le contrat. Si la soumission n'est pas acceptée le chèque sera remis.

Cette annonce ne doit être publiée par aucun autre journal sans autorisation du sous-ministre de la Marine et des Pêcheries.

F. GOURDEAU,
Sous-ministre de la Marine et des Pêcheries.
Ministère de la Marine et des Pêcheries,
Ottawa, Canada, 19 novembre, 1906.
24—6

Manteaux EN Mouton DE Perse

Nous défions dans ces lignes toute concurrence, tant comme fini que comme qualité.

Nos prix sont les plus Bas.

McCOMBER & CUMMINGS

516 Rue St Paul 10-mjsn

MAUX D'ESTOMAC GUERIS

Une Nouvelle Méthode qui Réussit après que les Remèdes Seuls ont Echoué

Une valeur de $1.00 envoyée gratuitement à tous ceux qui souffrent

Les PEPTOPADS ET PEPTOLETS du Dr Young guérissent après que les remèdes seuls ont échoué. Ils régularisent les intestins, chassent la maladie et renforcent les nerfs et les muscles de l'estomac des hommes et des femmes. Vous pourrez en très peu de temps manger tout ce que vous voudrez sans crainte de malaise. Les guérisons qu'ils accomplissent sont merveilleuses. Si vous souffrez de **dyspepsie, indigestion, acidité de l'estomac, malaise après les repas, nervosité, étourdissements, battements de coeur**, etc., envoyez 10c pour couvrir les frais de poste et d'empaquetage, et je vous enverrai un traitement de $1.00 absolument **gratuit.** Vous serez immédiatement soulagé. Adressez DR G. C. YOUNG, 21 National Bank Bldg, Jackson, Michigan.

PENDANT UN AN, J'AI SOUFFERT DE NEVRALGIE SCIATIQUE.

"QUATRE MEDECINS CONSULTES N'AVAIENT PU ME GUERIR."

Aussitôt que j'ai pris les Pilules Moro, mes jambes se sont comme déliées

MAINTENANT JE ME REDRESSE ET JE FAIS TOUT MON TRAVAIL!

Lettre de M. Ed. Rousseau, Saint-Mathieu, Co. de Rimouski.

Il arrive tôt ou tard dans la vie un moment où ce que vous tentez de faire ne réussit pas. Aucun homme ne peut se vanter d'un succès constant.

A certains moments les circonstances sont telles qu'on ne peut pas surmonter les obstacles, quelque énergie et quelque courage qu'on y mette.

Quelquefois l'insuccès est votre oeuvre, quelquefois il tient à ceux que vous employez ; quelquefois aux instruments dont vous vous servez.

Les meilleurs capitaines font naufrage quelquefois et il est toujours triste d'échouer.

Mais, après tout ! Allez-vous vous asseoir sur une pierre du chemin et vous avouer vaincu, jeter l'éponge. Si vous le faites vous méritez bien toutes les déceptions qui vous accablent ; il était vraiment temps d'en finir avec vous !

Mais si, au contraire, vous cherchez à comprendre la cause de votre échec, si, une fois après l'avoir découverte, vous vous gravez bien la leçon dans la tête, vous réussirez une autre fois sûrement. Les échecs sont le marchepied du succès pour les coeurs fermes et persévérants.

Napoléon songea un moment à gagner sa vie en composant des écrits philosophiques, il échoua ; Shakespeare échoua dans le commerce des laines ; Lincoln tint un magasin qui fit faillite ; le général Grant eut une tannerie qui fut fermée ; mais ce quelque chose d'indomptable qui réside dans le coeur de l'homme décidé et persévérant les empêcha de bouder sur leur insuccès et leur donna le courage de tenter d'autres entreprises.

Si vous ne réussissez pas, ne vous arrêtez pas à vous chercher des excuses ; pas plus que vous ne devez vous arrêter pour compter vos victoires !

Persistez en tout temps, contre vents et marées, déboires et défaites ; c'est le seul moyen d'arriver au port où le succès vous attend.

Vos échecs vous inspireront des efforts plus héroïques, plus forcenés et plus intelligents et vous triompherez.

En aucun cas cette persévérance n'est plus nécessaire que lorsque vous voulez vous débarrasser d'une maladie chronique comme la névralgie, la sciatique.

Vous avez pu prendre des douzaines de médicaments, consulter une demi-douzaine de médecins, comme l'a fait M. Edouard Rousseau, de Saint-Mathieu, Co. de Rimouski, dont nous publions la lettre plus loin, et pourtant ne pas trouver de soulagement.

C'est simplement que vous n'avez pas frappé à la bonne porte, que vous ne vous êtes pas adressé au vrai remède. Ce n'est pas une raison pour vous décourager.

M. ED. ROUSSEAU, SAINT-MATHIEU, Co. Rimouski, Qué.

Essayez des Pilules Moro, de ce merveilleux remède dont le succès est dans toutes les bouches et dans tous les journaux ; et vous êtes sûr que vous n'aurez pas de désappointement.

Elles ont sauvé par milliers des hommes qui étaient rendus au dernier point de la maladie et qui étaient désespérés. Vous pouvez être certain qu'elles vous sauveront aussi.

Lisez à cet effet cette lettre de M. E. Rousseau :

Saint-Mathieu, Co. de Rimouski,
26 Septembre, 1906.

Messieurs,

Je m'empresse de vous remercier des bons soins que vous m'avez prodigués et de vous dire combien j'ai apprécié les excellents effets de vos bonnes Pilules Moro.

Depuis plus d'un an, je souffrais d'une névralgie sciatique qui m'avait rendu presque infirme et incapable d'aucun travail. Je pouvais à peine marcher et je souffrais le martyre.

J'avais essayé de bien des remèdes et consulté quatre médecins qui avaient été impuissants à me soulager, quand j'ai eu la bonne fortune de songer aux Pilules Moro dont tout le monde disait tant de bien.

Je vous ai écrit et j'ai reçu de vous des Pilules et un traitement qui m'ont fait le plus grand bien du monde. Aussitôt que j'ai pris les Pilules Moro, mes jambes se sont littéralement déliées, je me suis redressé et j'ai pu marcher sans souffrance. C'était vraiment merveilleux et mes amis n'en revenaient pas de cette guérison miraculeuse.

Maintenant, grâce à vous, je vais parfaitement bien et je puis dire à ceux qui souffrent comme moi de ne pas se décourager car les Pilules Moro les guériront certainement.

Votre dévoué,
ED. ROUSSEAU.

CONSULTATIONS GRATUITES. — Adressez-vous par lettres ou personnellement, au No 272 rue Saint-Denis, si vous désirez avoir des conseils. Les Médecins de la Compagnie Médicale Moro vous donneront, tout à fait gratuitement, les informations nécessaires pour l'emploi des Pilules Moro et vous indiqueront aussi un autre traitement si votre maladie le requiert.

Les Pilules Moro sont en vente chez tous les marchands de remèdes. Nous les envoyons aussi, par la poste, soit au Canada ou aux Etats-Unis, sur réception du prix, 50c, une boîte, $2.50 six boîtes.

Toutes les lettres doivent être adressées: COMPAGNIE MEDICALE MORO, 272 rue Saint-Denis, Montréal.

Croyait que le Rhume Dégénérerait en Consomption

Lisez comment le Sirop de Pin de Norvège du Dr Wood l'a guéri

Saskatoon, Sask., 26 août 1906.
The T. Milburn Co., Limited,
Toronto, Ont.

Chers messieurs: Vu que je suis du nombre des milliers de personnes qui ont bénéficié du Sirop de Pin de Norvège du Dr Wood, je crus qu'il était de mon devoir de vous faire la description de mon cas. "Je suis âgée de 19 ans et je jouis toujours d'une excellente santé jusqu'au printemps dernier, alors que je contractai un grave rhume après m'être mouillé les pieds. Il se fixa sur ma poitrine et aucun des remèdes que j'essayai ne put l'en déloger. Mes amis commencèrent à craindre qu'il dégénérât en consomption, et ils me conseillèrent d'aller dans l'est voir un spécialiste. Un jour, mon père m'apporta une bouteille de Sirop de pin de Norvège du Dr Wood. Je ris à l'idée que ce remède pût me faire du bien et je refusai d'en prendre, et ce n'est qu'en dernier ressort que je résolus d'en faire usage. Lorsque j'eus fini la première bouteille il ne me restait plus qu'un léger rhume, et je n'avais pas encore pris le quart d'une autre bouteille que j'étais aussi bien, sinon mieux que jamais. En conséquence vous pouvez voir ce que cet envoyé céleste a fait pour moi. Je ne manque jamais de recommander le Sirop de Pin de Norvège du Dr Wood à mes amis et tous en font usage. Pour vous démontrer jusqu'à quel point j'apprécie ce remède je me ferai un plaisir de répondre à toutes les lettres qui me seront adressées à son sujet. Croyez-moi. Votre toute dévouée,
Mlle Winnifred D. Smith.

Prix 25 cents la bouteille, chez tous les marchands de remèdes. (5) xw

Cigarettes Egyptiennes "ROYAL," 15c, 25c et 35c la boîte. r

FOURRURES

Toutes nos fourrures sont solidement faites, bien doublées et bien finies. Il vous faut voir. Chas. Desjardins et Cie, 485 Ste Catherine Est, coin St Timothée. Tél. Bell Est, 1536, 1537. r

STEURS ET PIETRO VICTORIEUX

LUTTE

LES LUTTES DU PARC SOHMER

STEURS GAGNE CONTRE PERRELLI AU STYLE LIBRE

NOLLYS ABANDONNE CONTRE PIETRO A LA SUITE D'UN ACCIDENT

STEURS LE REMPLACE ET GAGNE UNE CHUTE APRES 20 MINUTES DE FRACAS ET DE LUTTE

LA LUTTE A MANCHESTER

BUSH CONTRE PERRELLI VENDREDI

Les luttes d'hier soir au Parc Sohmer ont été encore plus bruyantes et plus mouvementées qu'on s'y attendait. Tapage, fracas, accidents, tout s'en mêlait. Ajoutez à cela, trois fauves, trois lutteurs endiablés comme Steurs, Perrelli et Piétro, et il n'en faut pas plus pour exciter une populace, ou causer une révolution.

Le quatrième lutteur, Nollys, le Belge, n'avait pas la force de figurer en pareille compagnie et il fut vite assommé et mis hors de combat. Besu lutteur, cependant. Il fit des coups superbes pendant les 10 minutes qu'il put durer, mais l'implacable Piétro, sans respect pour les beautés et les traditions de la lutte Bordelaise, passa un coup de lutte si formidable au pauvre Nollys, que du même coup, il lui fit pousser une bosse au front et lui démantibula un genoux.

Nollys, incapable de marcher après cet accident, dut abandonner la lutte.

Steurs, appelé à grands cris par la foule qui maudissait Piétro et lui souhaitait tout le mal possible, répondit à cet appel et reprit la lutte interrompue par le Belge Nollys. Pendant 20 minutes, Steurs, excité par la foule, s'appliqua à venger tous ceux que le terrible Bayonnais a tant maltraités. La foule jubilait à chaque coup, à chaque bousculade. L'irascible Piétro, cependant, n'est pas homme à céder, même devant Steurs. Perdant patience, à un certain moment, il se lança à corps perdu à l'attaque, et comme un taureau furieux qui brise une clôture, il passa Steurs à travers les câbles, arrachant du coup, cordages, poteaux et tout le tremblement. Les spectateurs d'alentours s'enfuient. C'est un sauve-qui-peut général, mais Piétro emporté par son élan, leur tombe dessus avec ses fardeau et en écrase une demi-douzaine.

Grand émoi, tumulte général ; la police accourt, le referee siffle, crie et conjure. Pendant ce temps, Steurs et Piétro se battent comme deux diables dans l'eau bénite, et la foule toute entière crie, hurle et s'agite frénétiquement.

Bientôt la vague humaine s'apaise, et les deux adversaires quelque peu calmés, reviennent au centre du ring ; l'arène démantibulée sur deux côtés, ressemble à une construction renversée par un tremblement de terre ou à un vaisseau qui vient de traverser une tempête. Les cordages pendent, les mâts arrachés, les débris qui couvrent le pont, ne rappellent pas mieux la dévastation du cyclone que l'aspect de l'arène après l'assaut de Piétro.

Steurs, au retour de cette scène tempétueuse, se venges avec rage. A force d'assauts, il finit par prendre une ceinture avant, qu'il serra avec une force énorme puis enlevant son adversaire, il l'abat sur le dos. S'étendant en travers de lui, il l'écrase sans merci et l'arbitre lui accorde la chute.

Piétro avait fait une lutte merveilleuse, si l'on met en ligne de compte qu'il venait de passer douze heures en chars, étant arrivé à Montréal à 9.15 heures seulement, et qu'au saut du train, il avait démoli Nollys et malmené Steurs.

Si l'on se rappelle aussi que la veille au soir, jeudi, il luttait à Manchester où il se fit déqualifier à la suite d'une série d'assauts furieux, où il faillit tuer Chouinière en le jetant hors du rond, on peut juger de l'énorme résistance du Bayonnais.

Vraiment, Piétro est unique. Son courage est à la hauteur de la tour Eiffel ; il lutterait avec un lion, un éléphant, et les lions ou les éléphants sauvaient lutter, et s'il ne trouvait pas ces derniers sans défense.

Maintenant, parlons de Steurs.

Ce Belge n'a pas de bon sens. Fort comme un mastodonte, cet animal de Steurs surprend tout le monde à chaque fois qu'on le voit lutter. Il n'y a pas de bout ni de limite à sa force, et personne ne réalise encore ce qu'il peut faire.

Hier soir, il a enlevé Piétro de terre en lui passant un bras sous l'épaule et l'autre à côté de la tête. Dans cette position, un homme pèse 400 livres, car son torse agit comme un levier qui s'éloigne ; c'est comme lever un balai horizontalement en le tenant par l'extrémité du manche ! Malgré tout, Steurs ne parut pas trop forcer.

Mais c'est quand il bondit pour se lever debout, malgré l'adversaire qui se cramponnait à son dos qu'il faut voir Steurs. Quel homme ! Quelle force démoniaque. L'adversaire ne lui pèse pas au dos, il lui ouvre les bras et le recouvre au loin, comme si c'était un jeu d'enfant.

NOLLYS, LE BELGE

Pauvre Nollys ! il lutte bien, mais pourquoi diable a-t-il rencontré Pietro. Le bonhomme qui voulait le casser ou le manger faillit le mettre en morceaux comme du verre qu'on lance sur un caillou. N'empêche que Nollys s'fut très applaudi pour le beau coup qu'il passa au cours des dix minutes qu'il parut sur le tapis.

STEURS CONTRE PERRELLI

Steurs a été une révélation pour les spectateurs qui s'attendaient à voir en lui un novice au genre libre. Ses prises de jambes sont parfaites.

Cependant, son manque d'expérience le rend plus lent, et cette lenteur l'expose souvent à tomber dans des prises terribles.

Plusieurs fois, Perrelli lui fit parcourir tout le tour du tapis sur une jambe, et deux mains. Le pauvre Steurs avait beau se débattre et courir sur les mains, Perrelli finissait généralement par le mettre en danger, et ce n'était que par des merveilles d'efforts musculaires que le Belge arrachait ses épaules au tapis.

Perrelli appliqua les prises de cheville et de pieds comme Gotch lui-même ; malgré tout, il fut tombé une fois au bout de 47 minutes, après une prise de jambes à la Joe Montferrand. C'est à dire qu'ayant saisi Perrelli par les deux jambes, il le fit tournoyer deux fois autour de lui, comme le batailleur Canadien fit tourner un Irlandais au pont de Bytown, pour assommer les autres. Perrelli, tout étourdi, tomba en plein sur les épaules.

LES PRELIMINAIRES

Dans les luttes préliminaires, Côté et Lapointe firent partie nulle, après 18 minutes, tandis que Contant l'emporta sur Jennelli en une demi-heure.

Ces deux rencontres furent très intéressantes.

Dr J. P. GADBOIS.

BUSH ET PERRELLI SE RENCONTRERONT A LA LUTTE LIBRE VENDREDI

Bush, le têtu, et Perrelli, le batailleur, se rencontreront vendredi prochain.

Ces deux hommes n'ont jamais pu se consoler de n'avoir pu se battre à leur guise, le printemps dernier.

La lutte gréco-romaine nuisait à leur ardeur belliqueuse avec ses règlements sévères.

Vendredi, la lutte sera libre.

STEURS vs PIETRO

Du correspondant régulier de "La Presse".

Trois-Rivières, 30 — On nous annonce une grande lutte sensationnelle à bras le corps entre Steurs et Piétro, pour lundi soir le 3 décembre, dans la grande salle de l'hôtel de ville.

FOOTBALL

LES TIGERS SONT EN VILLE

Les Tigers, de Hamilton, sont arrivés ici hier soir. Le club comprend dix-huit joueurs, et le Dr "T. C. Johnson, gérant du club, et Bud Jamieson.

Le club se retire au Windsor.

Les équipes cette après-midi s'aligneront comme suit :

McGill.	Hamilton.
Arrière	
Harrington	Moore
Demis	
MacLachlan	Isbester
Stephens	Dumoulin
Zimmerman	Simpson
Quart	
Johnston	Ballard
Scrimmage	
Quinn	McCarthy
Stitt	Craig
Steedman	Murray
Ailes	
Benedict	McKeand
Ross	Burkholder
Winslow	Marriott
Kendall	Lyon
Paré	Marshall
Hale	Ripley

Refere — Dr Hendry.
Umpire — Jack Lash.

Luttes excitantes hier soir au Parc Sohmer. --- Résultat des parties de quilles de la ligue des Sociétés Mutuelles de la Pointe St Charles.

Les Tigers sont arrivés hier soir à Montréal. —Intéressant concours de tours de force pour lundi chez Tremblay.

LES QUILLES

BELLES JOUTES DE QUILLES

RESULTATS DES PARTIES JOUES CETTE SEMAINE PAR LA LIGUE DES SOCIETES MUTUELLES DE LA POINTE SAINT-CHARLES

Nous publions aujourd'hui le résultat des parties de quilles jouées cette semaine par la Ligue des Sociétés Mutuelles de la Pointe Saint-Charles, ainsi que la partie remise de la semaine dernière, entre le St Gabriel des Forestiers Catholiques, et la Société des Jeunes Gens St Gabriel. Scores :

SOCIETE JEUNE GENS ST GABRIEL

				Total.
L. Conroy	182	121	131	434
T. Kane	125	120	101	346
W. Hennessey	168	134	170	472
A. Barrow	132	172	169	473
Maddocks	101	115	137	353
M. O'Brien	141	141	132	414
Total				2492

LOGE HOLYROOD, CHEVALIERS DE PYTHIAS

				Total.
W. Tate	142	155	143	440
W. Birtle	104	113	87	304
H. Call	171	129	136	436
A. Surgeon	146	143	163	452
J. E. Townsend	161	140	169	482
W. Eddison	175	167	152	494
Total				2608

Majorité pour la Loge Holyrood . . 116

Arbitre, N. Bonhomme.

COUR DUVERNAY, FORESTIERS CANADIENS

				Total.
M. Jean, capt	195	188	193	576
A. Malo	121	167	169	457
A. Bissonnette	176	159	178	513
Blake	153	169	177	499
A. Jean	132	179	131	442
W. Vidal	141	188	147	476
Total				2963

SUCCURSALE LAMBERT, ARTISANS CANADIENS-FRANCAIS

				Total.
E. Bourcier	176	135	108	419
A. Bélanger	146	211	122	479
Pelletier	155	158	151	464
E. Bissonnette	160	160	175	495
Massé	121	126	159	406
Cloutier capt	118	144	205	467
Total				2730

Majorité pour la Cour Duvernay . . 233

Arbitre, J. McGovern.

COUR SAINT-GABRIEL FORESTIERS CATHOLIQUES

				Total
M. McCarthy, cap	182	140	127	399
C. Kelly	177	136	120	433
B. O'Connell	133	181	140	454
T. Donohue	114	122	167	403
T. Hickey	138	142	114	394
M. Broustetter	143	165	203	511
Total				2394

COUR SEAFORTH, FORESTIERS CANADIENS

				Total
E. Campbell	125	162	154	441
W. Wilde	165	144	183	492
H. Burnett	183	142	190	515
J. Pierrie	129	159	176	464
Gillhooley	152	147	163	462
T. Cunningham, cap	167	181	171	519
Total				2893

Majorité pour la Cour Seaforth . . 299

Arbitre — G. Benoit.

CERCLE DOLLARD, ALLIANCE NATIONALE

				Total
N. Bonhomme, cap	175	155	179	509
L. C. Fontaine	142	131	159	432
Jos. Renaud	144	172	175	491
S. Laroche	190	107	129	477
A. O. Galarneau	138	141	151	430
Jos. Saint-Denis	189	164	174	527
Total				2866

LOGE VICTORIA, ODD FELLOWS

				Total.
T. Turnbull	153	137	181	471
W. Surgeon	155	135	175	465
A. Pierrie	189	179	201	569
S. Starke, cap	171	187	134	492
J. Storey	177	129	162	468
F. Turnbull	138	176	156	470
Total				2935

Majorité . . 60

Arbitre — T. Collins.

SOCIETE JEUNES GENS SAINT-GABRIEL

				Total
P. Dunberry	179	161	158	498
P. Ryan	109	155	165	429
T. Kane	121	156	150	427
A. Barrow	159	147	132	438
McGovern	160	148	153	461
T. Collins, cap	137	151	151	439
Total				2697

Majorité . . 63

COUR SAINT-GABRIEL, FORESTIERS CATHOLIQUES

				Total
M. McCarthy, cap	157	158	169	484
C. Kelly	120	172	146	438
J. Cosgrove	151	168	111	430
T. Donohue	137	144	137	418
T. Hickey	157	127	137	417
Total				2629

Arbitre — H. Coll.

POSITION DES SOCIETES DANS LA LIGUE

	Gag.	Perd.	P. C.
Cour Seaforth, Forestiers Canadiens	5	1	833
Cour Duvernay, Forestiers Canadiens	5	1	833
Loge Holyrood, Chevaliers de Pythias	5	1	833
Cercle Dollard, Alliance Nationale	3	3	500
Loge Victoria, Odd Fellows	3	3	500
Société des Jeunes Gens de Saint-Gabriel	2	4	333
Cour Saint-Gabriel, Forestiers Catholiques	1	5	166
Succursale Lambert, Artisans Canadiens-Français	0	6	000

LISTE DES JOUEURS AVEC MOYENNE DE 500 ET PLUS

	Parties	Moyenne
T. Cunningham, Seaforth	6	583
W. Vidal, Duvernay	6	521
H. Burnett, Seaforth	1	515
N. Bonhomme, Dollard	5	511
J. E. Townsend, Holyrood	6	507
A. Surgeon, Holyrood	6	503

LE PATIN

TRANSFORMATION AU STADIUM

Les milliers d'amateurs du patin à roulettes qui, durant la dernière saison de ce sport, ont fréquenté le Stadium, n'ont pas été sans remarquer le superbe parquet en bois franc de ce patinoir ; ces personnes seront donc sans doute surprises d'apprendre, tout comme le grand public du reste, que le coûteux plancher du Stadium va être incessamment recouvert de glace, sans que pour cela il en souffre le moins du monde. Et, s'il en est ainsi, c'est que l'administration a pris ses dispositions pour contenter les patineurs sur glace. Voilà pourquoi, en ce moment, des vingtaines d'ouvriers recouvrent de papier le parquet du Stadium, lequel papier disparaîtra sous une composition spéciale imperméable, qui servira de fond à l'eau congelé sur laquelle on patinera. Pour compléter la nouvelle et attrayante installation du Stadium, il n'est pas d'ingénieux travaux auxquels on ne se livre : pose d'appareils de chauffage à la vapeur ; cabines de bains à douches ; peinture et décoration du local en général, etc., etc. Cependant, une des principales améliorations consistera en pièces spéciales qui seront mises à la disposition des clubs de hockey, quinze de ces clubs ayant déjà signé des contrats avec le Stadium. Les locaux desquels nous parlons à cet effet seront absolument confortables : chauffés à la vapeur et "up to date" à tous les points de vue. On y trouvera des armoires fermant à clé, des chaises, des tables de massages, etc. Ces salles, car ce ne sont pas autre chose, donneront sur un grand passage conduisant au gymnase et aux cabines de bains à douches. On nous informe que chaque club aura l'usage exclusif de sa salle pendant les heures d'entrainement. De M. Christin, le secrétaire du Montagnard A. A. A., nous tenons que le patinoir sera inondé aujourd'hui et que, par conséquent, dans un jour ou deux on pourra y patiner.

Les clubs de hockey et autres dont les noms suivent ont signé un contrat avec le Stadium : High School catholique, — Loi de Laval, — Médecine de Laval, — Science de Laval, — Polytechnique de Laval, — Collège Sainte-Marie, — Mont Saint-Louis, — Sun Life, — Liverpool, London and Globe, — Gordons, — Montagnard. Avec le Stadium en aussi bel état, et si convenable à tous les égards, il n'est pas douteux que le patin ne fasse fureur cet hiver, car le patinage est le plus agréable, le plus aimé de tous nos sports.

LA RAQUETTE

NOSEWORTHY NE COURRA PAS POUR UN AUTRE CLUB QUE LE MONTAGNARD

La nouvelle s'étant répandue que Frank Noseworthy, le célèbre coureur du Montagnard, allait porter les couleurs d'un autre club, or, Noseworthy nous a téléphoné ce matin, nous priant de contredire cette nouvelle. Il déclare qu'il ne courra pas cette année, mais que s'il courait, ce serait pour son ancien club, Le Montagnard.

CLUB DE RAQUETTE SAINT-JACQUES

La prochaine assemblée de ce club aura lieu dimanche, le 2 décembre, à ses salles, à 3 heures p.m., 324 rue Sainte-Catherine Est.

O'BRIEN vs MOIR

Londres, 1er — Un sportsman offre par l'entremise du "Sporting Life", une bourse de mille louis, pour une joute de boxe entre Moir et O'Brien. Il offre en outre cent louis à chacun ces deux hommes pour leurs dépenses.

McCONNELL BATTU E NMOINS D'UN ASSAUT

San Francisco, 1 — Joe Thomas a mis hier soir Frank McConnell, de San Francisco, hors de combat en une minute et demie.

SOCIÉTÉ DE GYMNASTIQUE DU PLATAU

1—Lucien Dansereau, vice-président, 2—Joseph Racicot, conseiller, 3—Benoit de Paul, secrétaire, 4—Lucien Lacroix, trésorier, 5—Rodolphe David, conseiller, 6—Henri Millier, président. — Photo. B. Chailfoux, 350A Rachel.

Ceux-là seuls qui, dans une voie ou dans une autre, ont contribué à la fondation d'une oeuvre nouvelle, savent quelle dose d'énergie et de combativité il faut le plus souvent pour lutter contre la routine. Aujourd'hui, grâce aux efforts de véritables amis de la jeunesse, le goût des exercices sportifs a été inculqué à la jeunesse des écoles catholiques de Montréal. La culture des exercices physiques qui doit nous préparer des générations fortes et vigoureuses, continuera sûrement à se propager; car, encouragée par nos commissaires d'écoles, et par les grands journaux de Montréal, elle ne cesse d'offrir de puissantes attractions à la jeunesse. Est-il besoin de rappeler le grand concours de gymnastique de l'été dernier, le patinoir créé sur le terrain de l'Académie du Plateau aux frais de "La Presse" ? Le dévoué professeur de gymnastique M. Scott, qui est l'âme de ce mouvement de régénération, ne cesse de créer de nouveaux adorts. Aujourd'hui, son incessante activité a réussi à fonder la "Ligue des sociétés de gymnastique interscolaire." La première société ainsi organisée vient d'être établie à l'académie du Plateau avec le concours énergique de son principal, M. Leblond de Brumath, qui n'a cessé de se montrer dès les premiers jours un sincère collaborateur du professeur Scott. L'académie comprenant, outre les classes que possèdent les autres écoles laïques, des commissaires catholiques, les deux classes dans lesquelles les élèves terminent leur cours commercial, peut offrir à nos sociétés de gymnastique des jeunes gens plus âgés et plus développés ; aussi compte-t-on fortement sur eux pour être ainsi dire les moniteurs des autres sociétés qui vont se former successivement. L'état-major de la Société de Gymnastique du Plateau est composé de MM. Henri Millier, président ; Lucien Dansereau, vice-président ; Benoit de Paul, secrétaire ; Lucien Lacroix, trésorier ; Rodolphe David et Joseph Racicot.

Les Magasins de la Coupe Semi-Ready

ETALAGE SPECIAL de PALETOTS

Dans tous les Magasins de la Coupe Semi-Ready

BEAUX PALETOTS EN MELTON à $40

Ces superbes paletots sont dans les styles "King Edward" et "New Imperial" avec doublure de pure soie, en superbe Melton Anglais de Byron, de pesanteur pour l'hiver

Dans les mêmes styles, il y a d'excellents paletots en Melton Anglais au Magasin de la Coupe Semi-Ready, à $30.00, $25.00 et $20.00. Tous sont garantis sous le rapport de la durée et de la confection.

McLean & Campbell,

237 RUE SAINT-JACQUES,
505-7 RUE SAINTE-CATHERINE OUEST.

AUSSI F. X. BOURDUAS, 3521 NOTRE-DAME OUEST, ST HENRI. ywC

ATHLETISME

LE MATCH LEDUC-BOURRET

LES DEUX ATHLETES SE RENCONTRERONT LUNDI CHEZ TREMBLAY, DANS UN CONCOURS DE TOURS DE FORCE

Un événement sportif de la plus haute importance aura lieu lundi soir à la salle du champion canadien Eugène Tremblay, rue Ontario.

Nous voulons parler du concours de tours de force entre le jeune Arthur Bourret et

Arthur Bourret, l'un des concurrents dans le tournoi de tours de force de lundi.

Jos. Leduc. Ce dernier, qui est plus lourd que son adversaire lui accorde un avantage de cinquante livres.

Ce match devrait intéresser tous ceux qui s'intéressent à la cause du sport des poids et haltères.

Ceux qui iront voir les deux hommes à l'oeuvre seront certains de voir lever des poids pesants. Les deux jeunes gens sont sérieux, et feront certainement leur possible. Bourret est un athlète phénoménal. Il est, croyons-nous, l'homme le plus fort au monde dans son poids. Pour certains tours de force, il peut égaler les hommes les plus forts que le Canada a produits. Il est certain que Leduc a entrepris une rude tâche en s'engageant à se mesurer avec un athlète tel que Bourret. Il est certain que ce jeune homme, s'il avait quelqu'un pour exploiter convenablement sa force prodigieuse, étonnerait le monde par ses exploits comme a fait Cyr il y a vingt ans. Bourret est malheureusement un champion ignoré. Nous ne pouvons donc qu'encourager fortement le public à assister au match de lundi soir, chez Tremblay. Le referee sera M. Louis Henrichon.

M. Louis Lavigueur a déposé chez Tremblay un montant de $50 qu'il est prêt à parier sur les chances de Leduc. Les amis de Bourret sont invités à couvrir cette somme.

Le prix d'admission au concours sera de 25 cents et le match commencera à 8 heures précises.

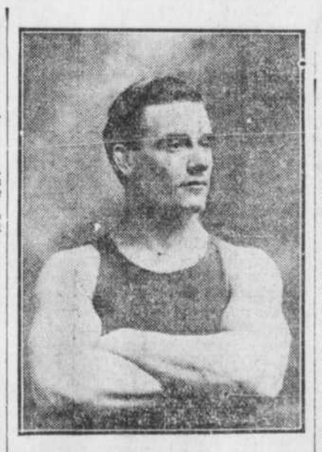

Jos. Leduc, l'adversaire du jeune Bourret dans le concours de tours de force de lundi.

ASSEMBLEE DE LA LIGUE FEDERALE

L'assemblée de la Ligue Fédérale aura lieu cet après-midi à Corgwall. On s'attend à ce que cette organisation soit très forte cette année.

LE TOURNOI DE BILLARD DE NEW-YORK

New-York, 1 — Henry F. Chine, de Philadelphie, a défait hier soir Edward McLaughlin, de cette ville, par un score de 400 à 209, dans le tournoi de billard à 18.2 pour shortstops.

NOTES

Eddie Hogan, l'un des bons joueurs de hockey de Québec, est parti hier soir pour Pittsburg, où il jouera cet hiver.

Ralph Rose a établi hier un nouveau record du monde pour lancer le boulet de 12 livres. Il l'a envoyé à une distance de 53 pieds 6½ pouces.

L'exploit a été accompli à San Francisco.

SOMMEIL, DENTITION

Pour le sommeil, la dention, contre les coliques, donnez aux enfants l'incomparable "Sirop du Dr Fred. Demers. 5 r

LE NOUVEAU REMÈDE FRANÇAIS.

MARQUE DE THERAPION FABRIQUE

Ce remède efficace et populaire, au succès consacré, employé dans les hôpitaux du Continent par Ricord, Rostan, Jobert, Velpeau et tant d'autres, renferme tout ce qu'on recherche dans un remède de ce genre et surpasse tous ceux employés jusqu'ici.

THERAPION No. 1 arrête en un temps remarquablement court, en quelques jours seulement dans un grand nombre de cas, tous les écoulements des organes urinaires; il remplace avec efficacité les injections dont l'usage produit des désordres profonds et amène des rétrécissements et d'autres maladies sérieuses.

THERAPION No. 2 s'emploie dans l'impureté du sang, le scorbut, les boutons, les pustules, les douleurs et l'enflure des jointures, la goutte, les rhumatismes, les accidents secondaires, et dans toutes les maladies dans le traitement desquelles ce n'était que trop la mode d'employer le mercure, la salsepareille, etc., au détriment des dents du malade et de sa santé que ces médicaments ruinaient. Cette préparation purifie le sang et par suite toute l'économie et élimine complètement du corps tous les poisons.

THERAPION No. 3 s'emploie dans l'affaiblissement nerveux, l'insomnie, l'incapacité pour les études ou les affaires et dans toutes les affections pénibles résultant des soucis, du surmenage, de la dissipation et des excès, du séjour dans les pays chauds et malsains etc. Il possède un pouvoir récupérateur surprenant pour les malades débilités.

THERAPION est en vente chez les principaux pharmaciens. Prix en Angleterre 2 shillings 9 pence et 4 shillings 6 pence. En commandant, il faut indiquer quel numéro de Therapion l'on désire. La marque de fabrique ci-dessus est le fac-simile du mot "THERAPION" tel qu'il apparaît sur le timbre du Gouvernement Britannique (lettres blanches sur fond rouge) fixé par ordre des autorités *sur chaque paquet*, les paquets qui ne portent pas ce timbre *sont des contrefaçons*.

Vendu par Lyman Bros., Ltd, Toronto, et E. Fougera et Co., New-York. Prix $1.00, frais de poste 4 cents. s7—Ms-n

LA RESISTANCE PASSIVE

Paris, 1. — A une assemblée des syndics de l'église de Paris, présidée par le cardinal Richard, il a été unanimement décidé d'adopter après le 11 décembre une attitude absolument passive, concernant l'application de la loi des cultes, passée par la chambre des députés.

En même temps les syndics verront à transporter à des sociétés de bienfaisance les revenus des dons faits aux églises par des particuliers.

FOURRURES

Manteaux de mouton de Perse, une spécialité. Bien faits, bien finis, ajustement garanti. Au même prix qu'ailleurs, 40 pour cent plus de valeur. Venez voir. Chas. Desjardins et Cie, 485 Ste Catherine Est, coin St Timothée. Tél. Bell Est, 1536, 1537. r

Pneus en Caoutchouc Garanti

Garantir sans défaut un pneu en caoutchouc solide, ce n'est pas garantir la qualité du caoutchouc qu'il contient.

On peut faire un pneu qui n'a pas l'air défectueux avec n'importe quelle composition inférieure de caoutchouc.

La durée et la résistance ne se trouvent que chez les pneus de voiture faits de caoutchouc de premier ordre.

Le nom "Dunlop" étampé sur un pneu et cette marque de fabrique signifie qu'il est garanti en bon caoutchouc.

On pourra être sûr que le pneu de voiture ainsi marqué donnera une bonne durée et résistera à tous les mauvais coups.

The Dunlop Tire & Rubber Goods Co. Limited.

Toronto.

Saint-Jean, Vancouver, Montréal, Winnipeg.

Dépot à Montréal :

60 SQUARE VICTORIA. c

La Meilleure Bière pour Noel

Montreal Brewing Company

La Meilleure Bière qui Existe

(Rien ne réussit comme le débit.)

Des millions de bouteilles de nos célèbres bières vendues dans la ville de Montréal et la province de Québec. c

LA FORTUNA

Le Roi des Cigares à 10c

Renvoyez les bandes pour Primes de valeur.

N.B.—Chaque Cigare est Estampé.

GOULET FRERES, Montréal. (1) 1,10 C

Pour Noel et le Jour de l'An

Avez-vous besoin de

chemises, Collets, Cravates, Sous-Vêtements, Chaussettes Vestes Fantaisies

A. LAVERGNE, Etc., Etc.

A toujours en mains ce qu'il y a de mieux et aux Prix les Plus Modérés " " " "

Satisfaction garantie ou l'argent remis.

Nouveau Numéro: 823 Ste Catherine Est

Quelques portes plus bas que la rue Plessis.

Tél. Bell Est 3944. o

DE PARTOUT

SAULT SAINTE-MARIE

Robert Robertson, contremaître aux acieries, qui s'est cassé la jambe à trois endroits, au cours d'un incendie, il y a deux mois, se rétablit très difficilement. Son épouse est arrivée récemment d'Angleterre.

—Un accident assez fâcheux est arrivé à William Quick, il a fait une chute de quinze pieds. Heureusement qu'il s'en est tiré avec quelques égratignures au visage, et des lésions internes qui l'ont retenu chez lui deux jaurs.

NOTRE-DAME DE STANBRIDGE

—M. Louis Belisle a repris la place de M. Gervais pour le transport de la malle de Desrivières à Notre-Dame.

—M. J. J. Surprenant, médecin de ce village, doit partir, ces jours-ci, pour Montréal où il accompagnera Mme Guillaume Charpentier, jusqu'à l'hôpital.

—Le commerce du foin est très actif. Il se vend de $11.25 à $11.50 la tonne. Aussi les cultivateurs sont dans la jubilation.

LOUISEVILLE

On a célébré, en l'église paroissiale, le mariage de M. Guillaume Bordeleau, marchand, de Saint-Adelphe, avec Mlle Marie-Louise Lamy, fille de M. Majorique Lamy, cultivateur.

M. l'abbé Lamy, frère de la nouvelle épouse, officiait à cette cérémonie religieuse, qui fut l'une des plus imposantes dont notre vieille église ait jamais été témoin. Les nouveaux époux sont immédiatement partis en voyage de noces.

—M. Henri Damphousse, riche cultivateur de cette paroisse, vient de vendre sa splendide propriété à M. Edouard Béland. M. Damphousse se propose d'aller demeurer à Grand'Mère.

—Il nous fait plaisir d'apprendre que Mme Romuald Hénault est aujourd'hui en pleine convalescence. Mme Hénault était devenue si gravement malade, qu'on avait entretenu des craintes sérieuses et qu'on avait dû appeler des médecins spécialistes à son chevet.

—La "Canadian Gas and Oil Co." dont M. J. D. Thibodeau est le président, fait des affaires d'or à Louiseville. Presque tous les propriétaires de la rue Saint-Laurent et des autres rues principales sont maintenant les abonnés de la compagnie. Cette dernière se propose d'étendre le réseau de ses opérations dans toutes les campagnes environnantes.

—Mme Corbin, modiste, de la rue Saint-Aimé, vient d'être appelée par télégramme auprès de sa fille, Mme Haney, gravement malade, à Grand'Mère.

—Monseigneur l'évêque des Trois-Rivières était, lundi, en visite chez M. le curé Tessier. Notre petite ville s'était gracieusement ornementée de drapeaux et de pavillons pour fêter le passage de Mgr Cloutier parmi nous.

—M. l'avocat F. A. Désy, de Trois-Rivières, était hier, à Louiseville, aux bureaux du notaire Coutu.

LABELLE

M. le Dr J. A. Bigonesse et M. Arthur Mandeville, formant la société "The Labelle Mining," viennent de découvrir la mine de graphite la plus pure qui ait encore été découverte et viennent de s'assurer son exploitation, en s'associant M. L. D. Armstrong, du C. P. R., qui, lui, a trouvé le capital nécessaire pour continuer les travaux qui sont commencés depuis le 12 novembre dernier. Si la mine répond à son apparence, il sera construit, à Labelle, des usines nécessaires pour faire l'exploitation en grand. La mine est à deux milles de la station du C. P. R., à Labelle. Il ne faut pas oublier qu'il y a dans nos montagnes, des richesses minières incalculables, et qu'au printemps prochain, il devra se faire des explorations sérieuses et minutieuses. Ainsi, nous serons, au Nord-Ouest de Montréal, les égaux avec le Lac St Jean, Chibaugamou et le Lac Témiscamingue.

ST URBAIN, CHATEAUGUAY

A l'occasion de la fête de la Sainte-Catherine, M. Arthur Barrette a offert à quelques-uns de ses nombreux amis un superbe banquet aux huitres.

Des discours furent prononcés par M. H. Bonnier, A. Poupart, N. P., et M. N. Lefebvre. On s'amusa ferme jusqu'à une heure avancée de la nuit.

Au nombre des invités on remarquait: Mmes H. Bonnier, J. B. Pruneau, A. Trépanier, I. Barrette, T. Pruneau, E. Bergeron, Mlle Clara Barrette.

MM. H. Bonnier, J. B. Pruneau, A. Trépanier, A. Poupart, N. P., J. Barrette, E. Bergevin, Jos. Pruneau, Alfred Barrette, N. Lefebvre et plusieurs autres.

—On apprend avec plaisir que notre médecin, M. A. Trépanier, se rétablit promptement d'une cruelle maladie qui le retient à la chambre depuis assez longtemps.

— Mlle Facette, notre dévouée institutrice de l'école du village prépare une séance pour Noël, par les enfants.

ST ANTOINE DE PONTBRIAND

La mort vient de nous enlever un brave citoyen de cette paroisse, M. Théodore Paré, qui s'est éteint doucement dans le Seigneur, vendredi dernier, le vingt-trois du courant, à l'âge de 63 ans. Il laisse pour déplorer sa perte, une épouse et dix enfants inconsolables qui se sont rendus au chevet de leur père mourant, ainsi qu'un frère, M. Victor Paré, de Saint-Isidore, et deux soeurs, Mlles Célina Paré, riche rentière de Québec, et Mme B. Dupuis de Pontbriand.

Son service et sa sépulture ont eu lieu lundi, en cette paroisse, au milieu d'un grand concours de parents et d'amis, dont plusieurs sont venus des paroisses voisines pour rendre un dernier hommage à ce citoyen intègre, à cet ami dévoué qui était aimé et respecté de tous.

Le deuil était conduit par ses quatre fils, MM. Napoléon et Gédéon, de Pontbriand, et Hormisdas, étudiant au séminaire de Québec, et Joseph, étudiant à l'Académie Commerciale de Québec; Victor Paré, son frère, B. Dupuis, son beau-frère, Jos. Paré, L. Bolduc, Jos. Dumas, Jos. Fortier, Philippe Lemieux, ses gendres, tous de Pontbriand. L'église était toute tendue de noir, et le catafalque disparaissait sous des centaines de lumières.

M. l'abbé T. Houle, curé de Saint-Maurice a présidé à la levée du corps à la résidence du défunt, ainsi qu'à l'absoute. Le service a été chanté par M. le curé Lamontagne, assisté des abbés Giroux et Proulx, vicaires de Thetford Mines, comme diacre et sous-diacre. MM. Lachance, Blais et Huard, de Thetford, ont rendu divers motets pendant l'office, et M. Rousseau, de Thetford, touchait l'harmonium. C'est le service le plus solennel que nous ayons encore eu ici.

A la famille en deuil, nous présentons nos sincères condoléances.

TROIS-RIVIÈRES

M. J. F. Boulais, gérant de la succursale de la banque d'Hochelaga, à Trois-Rivières, vient de présenter une requête au conseil, demandant que les dépôts de fonds d'amortissement de la corporation de cette ville soient également partagés entre cette banque et la banque de Québec.

—Les charretiers qui, pendant l'hiver, font le transport de la pierre destinée au macadamisage de nos rues, viennent de présenter une requête au conseil, demandant qu'il leur soit payé $10 au lieu de $9 par toise.

—Le rôle d'évaluation de la cité de Trois-Rivières a été déposé devant le conseil, à une séance spéciale tenue mercredi soir.

Toute personne intéressée pourra en prendre connaissance, au bureau du secrétaire-trésorier de la corporation, jusqu'à samedi, le 29 décembre, 1906, inclusivement, terme du délai accordé pour les plaintes qui devront être filées par écrit contre ce rôle, s'il y a lieu.

FRASERVILLE

Au récent euchre de l'hôtel de ville, l'orchestre Warren a fait de la très jolie musique durant la soirée.

Les musiciens, le conseil de ville, tout le monde avait donné la main, et à titre gracieux, pour faire réussir ce concours de charité.

—Les chemins, en ville, sont durs, mais beaux. Dans les campagnes, le long du fleuve, on se sert encore de voitures roulantes et bien des endroits où la neige a été balayée par le vent le long des clôtures. Sur les montagnes de Saint-Honoré et autres paroisses, à la hauteur des terres, et même sur les collines de Saint-Epiphane, il y a de beaux chemins d'hiver.

—La vie dans les chantiers est assez active.

—M. Emile Dubé, qui est à se faire bâtir une superbe villa, près du bureau de poste du village, entrera bientôt dans son nouveau domicile.

CONTRECOEUR

A l'occasion du récent mariage de M. J. M. Renaud, de Contrecoeur, ses nombreux amis ont tenu à fêter sa sortie du célibat.

Une jolie adresse fut lue à M. Renaud par M. J. H. Lamoureux, et une bourse bien garnie lui fut en même temps présentée par M. J. A. Liboiron.

M. Renaud remercia en termes heureux ses généreux amis et il les invita à passer le reste de la soirée à s'amuser chez lui, ce qui fut accepté. Le plus cordial entrain régna du commencement à la fin de cette charmante réunion, dont on se souviendra longtemps.

C'est à M. François de Sales Gervais, propriétaire de l'Hôtel du Peuple, de Contrecoeur, que revient le mérite d'avoir organisé une si belle réunion.

WARWICK

Mlle Eugénie Baril, institutrice, qui demeure à Gentilly et qui, cette année, enseigne dans la paroisse de Warwick, a reçu du gouvernement une prime généreuse en récompense de son zèle et de son dévouement dans l'enseignement. Nos félicitations à cette jeune institutrice.

VALLEYFIELD

—Dimanche dernier, à l'occasion de la Sainte-Cécile, il y eu messe pontificale avec musique de circonstance, à la cathédrale. Le sermon a été donné par le Rév. Père Rondot, +

—M. Vézina vient d'acheter le moulin de M. Théodore Bélanger et le terrain avoisinant, pour la somme de $6,000.

—M. Théodore Bélanger, de notre ville, a acheté, avec plusieurs autres associés, un pouvoir d'eau considérable à Rawdon. Ces messieurs ont constitué une société sous la raison sociale "Rawdon Lumber Co." Cette nouvelle compagnie va construire de grandes scieries pour la coupe du bois provenant de ses grandes limites à bois qu'elle s'est assurées.

Cherchez-vous la Santé?

Consultez le Dr Hamilton et il vous dira comment faire.

Des milliers de gens sont dans la même condition—ils sont tous malades, sujets à des excès de bile et sont loin de se bien porter.

La cause est que le système est rempli d'impuretés, que l'on devrait chasser.

Avant que la maladie se déclare vous devriez nettoyer et purifier votre système avec les Pilules du Dr Hamilton.

Aussitôt vous ressentirez leur bienfaisante influence, car elles tonifient les organes affaiblis, chassent la maladie et vous remettent de nouveau sur pieds.

Ce sont des pilules purement végétales qui changeront cette sensation de fatigue en une autre de santé et de vigueur, car elles produisent un sang nourrissant qui tonifie et vivifie le système en entier.

M. John Whitley, de Stanwood, P. O. Ont., connaît les mérites des Pilules du Dr Hamilton et voici ce qu'il dit: "Sans les Pilules du Dr Hamilton, je serais mort. L'hiver dernier, je souffrais de Grippe et au printemps j'étais faible, bilieux et rhumatisant. J'employai assez de remèdes pour me guérir vingt fois, mais n'en obtins aucun soulagement avant d'avoir essayé les Pilules du Dr Hamilton. Elles m'ont purifié le sang, débarrassé de mon teint jaunâtre, donné une vigueur nouvelle à mon estomac et augmenté mon appétit. Les attaques bilieuses et douleurs rhumatismales disparurent graduellement et les Pilules du Dr Hamilton m'ont rendu un homme nouveau. Je témoigne de leurs mérites et les recommande comme remède à tous les hommes.

Si vous tenez à avoir une bonne santé et à vous guérir promptement, procurez-vous aujourd'hui les Pilules de Mandragore et de noix huileuses du Dr Hamilton. Chez tous les marchands, 25 cents la boîte ou cinq boîtes pour $1.00. Par la poste, de N. C. Polson and Co., Hartford, Conn., E. U. A., et Kingston, Ont. 11 w

L'ÉLECTRICITÉ EST LA VIE!

Les plus éminents savants du monde ont déclaré que l'électricité est la source de la vitalité nerveuse. Mon succès depuis les dernières vingt années a prouvé la véracité de cet énoncé—que le corps des personnes fortes est saturé d'électricité et que celui des personnes faibles en manque.

Je sais comment appliquer l'électricité et grâce à la méthode avec laquelle je l'applique la douleur ou la faiblesse ne saurait exister. Voyez par exemple le cas de M. Louis Goulet, de Beloeil, Qué., Il parle par lui-même. Ce monsieur, dans une visite à mon bureau, hier, était très enthousiaste.

Cher docteur : — Voilà quatre ans, j'ai acheté une Ceinture Electrique de vous et après m'en être servi pendant trois mois, je suis heureux de vous dire qu'elle m'a complètement guéri du mal de rognons, de la dyspepsie et de la faiblesse, et voilà de cela quatre ans, et depuis ce temps je ne me suis jamais aperçu d'aucune de ces maladies-là. Je serai toujours heureux de recommander votre traitement aux personnes souffrantes comme étant le meilleur remède connu au monde.

Avec mes meilleurs souhaits pour votre succès, je demeure, LOUIS GOULET.

Les médecins, aujourd'hui, dans tout l'univers, parlent de l'électricité et l'emploient d'une manière ou d'une autre. C'est ce qui résulte des récentes réclarations des plus grands savants du monde. Nous avons là l'aveu fait par les médecins de la supériorité de l'électricité sur les drogues comme agent curatif.

L'électricité fait même des miracles. En voici la preuve :

J. B. Authelet, Chipachet, R. I., souffrait de maladie de reins depuis 24 ans ; il est guéri en 6 jours.

Dr McLaughlin,

Cher docteur : — C'est avec plaisir que je viens vous donner des nouvelles de ma ceinture électrique achetée en 1902, et si je ne vous ai pas écrit plus tôt, c'est parce que je voulais m'assurer si les douleurs reviendraient. Depuis 1883 je souffrais du mal de reins à tel point que je marchais tout courbé, et les genoux aussi me faisaient bien mal. Après avoir porté la ceinture pendant six jours seulement, toutes ces douleurs ont disparu. J'ai aujourd'hui 57 ans et je suis heureux de dire que je me sens comme à l'âge de 25 ans. Vous pouvez vous servir de mon nom dans les journaux, et j'engage toutes les personnes souffrantes à faire usage de votre ceinture. Avec mes remerciements, je suis tout à vous.

J'ai dépensé plus de vingt ans de ma vie en étude et en expériences pratiques sur le traitement des maladies les plus susceptibles d'être traitées par l'électricité. J'ai découvert toutes les propriétés et mis en évidence tous les défauts des méthodes en usage et j'ai acquis une expérience qui justifie ma prétention de bien connaître mon sujet et de proclamer la supériorité de mes méthodes d'appliquer l'électricité. J'ai perfectionné un traitement pratique et personnel qui a remporté de grands succès. Prenons le cas de M. Ant. Tétrault, Sainte-Madeleine, Qué. Lisez ce qu'il déclare :

Dr McLaughlin,

Cher docteur : — Je m'empresse de vous répondre à l'égard de votre ceinture, qui m'a fait tant de bien, de fait, je ne crains pas de dire qu'elle m'a donné une guérison permanente. De plus, je l'ai prêtée à un ami qui vous remercie également pour sa guérison et vous pouvez le publier sur les journaux si vous le désirez. Je suis pour la vie, votre tout dévoué.

Trop de médecins commettent l'erreur de traiter les symptômes sans s'occuper de la cause. Je découvre d'abord la cause de la maladie, et je l'enlève. Si c'est l'estomac qui est faible, je le renforcie ; si c'est le système nerveux qui est en cause, je lui redonne la force nerveuse ; si ce sont les reins, le sang ou les organes générateurs qui sont en défaut, je découvre pourquoi et je donne au système le secours dont il a besoin et une fois la cause de ces maladies détruite, la nature fera le reste.

Voici une lettre de M. James Mulraney, d'Ormston, Qué. :

Cher monsieur. — Votre Ceinture accomplit tout ce que vous prétendez, même plus. Mon cas, qui était très mauvais, est maintenant bien amélioré. Je n'ai pas eu de douleur dorsale depuis que je porte votre Ceinture, je ne souffre plus de varicocèle, et je me sens mieux que je l'ai jamais été depuis longtemps. Votre Ceinture est un remède efficace pour toutes les maladies que vous prétendez qu'elle guérit, et je conseillerais à tous ceux qui souffrent de l'essayer ; ils ne le regretteront pas.

Si vous désirez des preuves plus évidentes, dites-moi où vous demeurez, et je vous donnerai le nom d'un homme de votre ville que j'ai guéri. Quand votre voisin vous dira que la Ceinture Electrique du Dr McLaughlin l'a guéri, vous serez convaincu alors qu'elle peut faire quelque chose pour vous.

Facile à porter. Elle guérit pendant que vous dormez.

A ceux qui doutent encore s'il y a encore un remède pour leurs cas, parce qu'ils ont été trompés par de fausses représentations et qui veulent avoir la preuve que des cas semblables ont été guéris, avant de payer, je dis, ne vous occupez pas de mes témoignages si vous le voulez, mais assurez-vous de ce que je peux faire pour vous, avant de dépenser un sou. Je suis disposé à courir tous les risques de guérison de tout cas de rhumatisme, lumbago, mal de dos, sciatique, varicocèle, débilité nerveuse, constipation, manque d'énergie, résultant de l'exposition aux intempéries et des excès chez les hommes jeunes ou vieux ou dans la moyenne de l'âge. Donnez-moi une sécurité raisonnable et vous pourrez

PAYER APRES GUERISON.

LIVRE GRATUIT. — J'ai un livre qui renferme plusieurs centaines de lettres venant d'hommes que j'ai guéris. Il traite au long des symptômes de décadence chez les hommes, leurs causes, comment ils apparaissent la première fois, comment la force vitale est gaspillée et comment toutes ces maladies sont guéries par l'électricité. Il donne à un homme le désir d'être "un véritable homme". Il renferme beaucoup de choses qu'un homme aime à lire. Je vous l'enverrai, gratuitement, cacheté, si vous le demandez. Consultations gratuites. Vous êtes invités. Si vous ne pouvez venir, demandez ce livre immédiatement. Profitez de toutes les joies de la vie.

La Ceinture Electrique du Dr McLaughlin est aussi efficace chez les femmes que chez les hommes. J'ai un livre traitant spécialement des femmes. Il est gratuit si vous envoyez ce coupon.

CONSULTATIONS GRATUITES

Heures de bureau. — 9 a.m. à 6 p.m.; mercredi et samedi jusqu'à 9 p.m.

Dr M. N. McLAUGHLIN

214 rue St Jacques

Montréal, Can.

NOM. . . . . .

ADRESSE. . . . . .

Veuillez m'envoyer votre livre gratuit.

1-12-06

PIERRE CHICOINE

1981 St Jacques, St Henri

CHAUSSURES D'HIVER

Nous avons un assortiment splendide de chaussures de feutre de tout genre pour la rue et pour la maison. Différentes lignes spéciales sont absolument l'article pour les temps froids.

D'ici aux fêtes, afin d'activer les affaires, nous donnerons une réduction sur toutes les marchandises en feutre.

Nous faisons aussi une spécialité des claques "Jacques-Cartier" de première qualité.

PIERRE CHICOINE, Marchand de Chaussures

1981 St Jacques, coin de la rue St Ferdinand x

Voici la Saison du Patinage

C'est pourquoi vous devez venir voir notre assortiment de

PATINS

Des Meilleures Marques et aux plus Bas Prix

Pour l'Hiver

TRAINEAUX, SLEIGHS, PELLES, COUVERTES DE CHEVAUX, SANGLES, CLOCHETTES, GRELOTS.

Tuyaux de Poêle

"REGISTRES" pour murs et planchers. Ils distribuent parfaitement la chaleur.

Pour les Fêtes

COUTELLERIE, choix incomparable.

SERVICES A DEPECER, de tous les prix, depuis 50c à $5.00.

Ne manquez pas, avant d'acheter ailleurs, de voir notre immense assortiment de Peinture, Ferronnerie, Outils, Huiles, Vernis, Vitres, Ciment Portland, etc. A la grande maison de quincaillerie de la partie est.

Frs. MARTINEAU

721-723 Rue Sainte Catherine Est.

SUCCURSALE : 417 RUE CENTRE, Pointe St-Charles

GRATIS

Cette Belle Echarpe en Fourrure

Cette Belle Echarpe, en riche fourrure noire, mesure plus de

56 POUCES DE LONGUEUR

Elle est confectionnée à la dernière mode de New York, en belles peaux choisies; elle a six belles queues, en martre noire, bien fournies, est pourvue d'une chaîne de col. Cette Echarpe est égale, en apparence, aux fourrures de la plus haute qualité. Afin d'introduire et de faire connaître rapidement notre merveilleux Remède de Famille, les PILULES VEGETALES du DR. MATURIN, (rendu par excellence contre la pauvreté et l'impureté du sang, l'indigestion, le rhumatisme, la constipation, les désordres nerveux, la maladie des rognons, le catarrhe et les faiblesses particulières aux femmes, parfait rénovateur des forces vitales), nous désirons quelques agents honnêtes dans chaque localité pour recevoir nos belles fourrures.

N'ENVOYEZ PAS D'ARGENT—NOUS NOUS FIONS A VOUS. Envoyez seulement que votre nom et votre adresse et convenez de vendre 20 boîtes de nos Pilules, à 25c. la boîte, et nous vous les enverrons, franco, par la poste. Chaque client qui achète de vous une boîte de pilules, reçoit un joli article de bijouterie que vous lui donnez. Cela vous aide à faire vos ventes rapidement. Lorsque vous aurez vendu les 20 boîtes de pilules, envoyez-nous l'argent $5.50 et nous vous enverrons sans délai, une Belle Echarpe. N'oubliez pas que cette Echarpe est d'une qualité tout-à-fait supérieure. Adressez, THE DR. MATURIN MEDICINE CO., Dept. 400 Toronto, Ont. 302—8n

COUR DE REVISION

Jugements

La Cour de Revision a rendu jugement, hier matin, dans les causes suivantes :

—Melady vs Michaud—Infirmé.
—Vincent vs The Montreal Water and Power Co.—Infirmé.
—Gottsman vs Vineberg—Confirmé.
—Gaudier vs Thivierge—Confirmé.
—Davignon vs Chevalier—Infirmé.
—Granger vs Wardman—Confirmé.
—Corbeil vs Masson—Confirmé.
—Rennie vs Mace—Confirmé.
—Deslauriers vs Jasmin—Infirmé.
—Sherwood vs Shepherd—4 causes. Infirmé.
—Bradley vs Shepherd—2 causes—Infirmé.
—Mills vs Cox.—Confirmé.

LA RESPONSABILITE D'UN PATRON

Nos lecteurs se rappellent l'attentat cruel commis contre un taureau appartenant à M. Jasmin, cultivateur de St-Laurent. Un nommé Leclerc, employé de M. Léon Deslauriers, cultivateur voisin de M. Jasmin, était l'auteur de ce crime. M. Jasmin avait fait arrêter Leclerc, ainsi que Charles et Léon Deslauriers, fils de M. Léon Deslauriers. Le premier a été trouvé coupable, et les deux autres honorablement acquittés. Ceux-ci ont poursuivi M. Jasmin en dommages pour arrestation illégale. La cour Supérieure leur a donné jugement pour $100 chacun. La Cour de Révision, l'hon. juge Lafontaine, dissident, renverse ce jugement en déclarant que les demandeurs ont failli à leur devoir en n'empêchant pas Leclerc de compléter son acte et en n'avertissant pas M. Jasmin de ce qui était arrivé, établissant ainsi leur responsabilité comme patrons.

L'ASSURANCE CONTRE LES ACCIDENTS

L'hon. juge Taschereau a fait une remarque très importante hier matin en rendant jugement dans la cause de Mill's vs. Coy, jugée en Révision.

Mills a perdu la vie par suite de l'éboulement de madriers sur le port. Sa veuve a réclamé des dommages du propriétaire et de l'arrimeur.

La cour a condamné les deux défendeurs à payer $1,500 de dommages chacun, mais la veuve a déjà retiré $1,500 d'une compagnie d'assurance contre les accidents.

L'hon. juge Pagnuelo se demande si la compagnie d'assurance n'aurait pas le droit de rejeter cette somme, vu que le plein montant des dommages soufferts est payé à la veuve. Car, dit-il, la veuve se trouve à faire un profit sur la mort de son mari.

Cigarettes Egyptiennes "ROYAL," 15c, 25c et 35c la botte. x

LA COMPAGNIE N'EST PAS A BLAMER

(Du correspondant régulier de LA PRESSE)

Ottawa, Ont., 1. — L'enquête du coroner, sur la mort de Chas Recoskie, cantonnier, qui a été tué par une locomotive du Grand Tronc, s'est terminée par un verdict exonérant la compagnie de tout blâme.

COMMENT GUERIR UN RHUME

Le Baume Rhumal en doses d'une cuillerée à thé toutes les quatre heures guérit, dit-on, un rhume ordinaire en un jour.

Beaucoup de gens qui l'ont essayé disent que, pour un rhume, un enrouement et une extinction de voix, il n'y a jamais eu de meilleur remède et ils le recommandent à leurs amis.

On peut s'en procurer à 25c la bouteille, chez n'importe quel marchand de la ville. w

Faites usage du "Big G" contre tous écoulements, inflammations, irritations ou ulcérations des membranes muqueuses. Ne cause pas de douleur. Est garanti ne pas donner de rétrécissements. Prévient la contagion. Vendu chez les pharmaciens ou envoyé franco par express, dans une enveloppe ordinaire, sur réception de $1 ou trois bouteilles $2.75. Circulaire sur demande.

The Evans Chemical Co
Cincinnati, O.
E.U.A.

8—mjs—n

C'est le temps pour ceux qui ont des chevaux de voir à les faire ferrer avec les Fers 'Neverslip'. Pour catalogue détaillé, s'adresser à

Ludger Gravel,
Seul Agent,
22 à 28 Place Jacques-Cartier,
Montréal.
Phone Main 512.
Phone Main 641;
Après 6 p.m., Est 2314. Marchands 961. (1)

IVROGNERIE GUERIE

Tous les partisans de la tempérance et ceux qui aiment à voir la joie aux foyers, ne seront pas peu heureux d'apprendre qu'on a découvert un remède simple et scientifique pour les buveurs de whiskey et de bière. Orrine ne manque jamais de guérir l'ivrognerie si l'on a bien soin de suivre les directions simples indiquées dans le paquet et celui qui l'a découvert a tellement confiance en son traitement que nous sommes autorisés à le vendre avec la garantie absolue qu'il guérira, sans quoi l'argent sera remis.

Il est sous deux formes : No 1 destiné à être donné secrètement, et le No 2 pour ceux qui veulent se guérir, $1 chacun. Des mères et des soeurs nous ont parlé de maris et de frères qui, depuis qu'on leur donne Orrine, dans plus d'un cas hors leur connaissance, ont perdu tout désir de boire, et nous sommes heureux de recommander le remède. Nous prenons des commandes par la poste. The Orrine Co., Washington, D. C., ou bien Orrine est vendu par Quenneville et Guérin, 700 rue Sainte-Catherine Est ; 691 rue Sainte-Catherine ; 1393 rue Ontario ; 397 rue Saint-Antoine ; 701 rue Notre-Dame Ouest ; 1634 rue Saint-Laurent. 10

Phosphodine de Wood

Le grand remède anglais Tonifie et fortifie tout le système nerveux, fait du sang nouveau, guérit la débilité nerveuse, chasse les fatigues mentales et cérébrales, le découragement, la faiblesse, fait disparaître les pertes et les maux dus aux abus et aux excès. Prix $1 la boîte, six pour $5. Une vous soulagera, six vous guériront. Vendu chez tous les pharmaciens, ou envoyé par la poste, sur réception du prix. Nouveau livret gratis par la poste

The Wood Medicine Co, Toronto, Ont. 2

Le Grand Magasin de Valises du Canada

Jolies Valises pour Dames et Messieurs, Sacoches de voyage dans les plus nouveaux et les plus beaux dessins, Valises à Habillements un très bel assortiment. très bien doublées, Valises très bien garnies, Saeoches de Dames, Sacs de voyage, Bourses, etc. Tous ces articles sont de confection de premier ordre et à des prix modérés,

J. EVELEIGH & CO., LTD,

245-247 rue St Jacques. Fabrique : Angle Vitré et Ste Elisabeth

A OTTAWA ET A HULL

NOTES DES DEUX VILLES

Les recettes des douanes canadiennes pour le mois de novembre sont de $783,633 que celles perçues en novembre 1905 — Le Pacifique et la municipalité de Hull — La fermeture de bonne heure.

(Du correspondant régulier de LA PRESSE)

Ottawa, 1. — Les Ecossais de la capitale ont célébré leur fête patronale hier, la Saint-André, par un banquet qui a eu lieu à l'hôtel Grand Union, hier soir. Le docteur Rutherford président de la société Saint-André, présidait. Il y eut de nombreux et patriotiques discours prononcés.

— L'échevin Desjardins, qui, depuis une dizaine d'années représente au conseil de ville le quartier By, annonce qu'il demandera de nouveau à ses électeurs, son retour au conseil.

— M. R. P. DuTremblay, président du club Papineau de Montréal sera l'orateur de circonstance à l'assemblée générale des membres du club Belcourt qui sera tenue lundi soir, à la salle des Forestiers, rue Sussex.

— Le voyage en Europe, du club de crosse Capital est maintenant assuré. M. Emmanuel Tassé, président du club, a reçu hier une lettre de C. H. Neil, secrétaire honoraire de l'association de crosse du nord d'Angleterre, disant qu'il est occupé à préparer les joutes du club Canadien. Les "Capitals" partiront pour l'Europe dans trois ou quatre semaines.

— Les cinq femmes Russes Polonaises, arrêtées dans un bouge de la rue Turner, mardi dernier, ont comparu hier, devant le magistrat. La maîtresse, Poolina Nenchyn, a été condamnée pour désordre, et les quatre autres femmes ont été acquittées.

— J. P. Shack propriétaire d'un mont de piété, rue Rideau, a été traduit devant le magistrat O'Keefe hier, sur prévention de refuser de remettre à un nommé Dewitt, une bague en diamant évaluée à $250 que ce dernier aurait engagée pour une somme de neuf piastres, il y a quelques semaines. Il appert que Shack aurait disposé du bijou. La cause a été ajournée à huit jours.

— Le coroner Lyster de Hull, souffrant des fièvres typhoïdes a été hier transporté à l'hôpital. L'enquête sur la mort de Ethier tué par un tramway électrique de Hull que devait se tenir hier soir, le Coroner a été en conséquence remise à plus tard.

— La vente des propriétés de la "Capital Power Co," qui devait avoir lieu aujourd'hui par autorité de la justice ne sera pas tenue, l'honorable juge Rochon y ayant mis arrêt en faisant revivre une ancienne hypothèque de dix mille piastres qu'avait Madame Driscoll d'Aylmer, et que la compagnie avait acquittée avec des actions de cette même compagnie.

— Le percepteur des taxes du village de Hintonburg a perçu durant le mois de novembre $14,000 de taxes, ce qui est la moitié du revenu brute du village. Un escompte de cinq pour cent avait été accordé par le conseil du village pour le règlement des comptes de taxes durant ce mois.

— Les recettes des douanes Canadiennes pour le mois de novembre sont de $4,574,105, soit une augmentation de $783,633 sur le mois correspondant de l'année dernière. Pour les derniers cinq mois écoulés l'augmentation du revenu des douanes représente tout près de trois millions de piastres.

— C'est demain que doit entrer en force le règlement du conseil municipal de Hull, défendant au Pacifique Canadien de faire circuler des trains de fret dans les rues de la ville. On dit que la compagnie persistera à faire circuler dans les rues, ses wagons à fret.

— A son assemblée régulière du mois, lundi soir, le conseil de ville d'Ottawa, s'occupera de la question de la fermeture de bonne heure, le samedi soir. Il est certain que le projet ne rencontrera pas l'approbation générale du conseil et qu'il y aura forte discussion.

— Dans une lettre ouverte, qu'il publie dans un journal du soir, l'échevin Boudreault dit que les Canadiens-Français de la Capitale devraient avoir un des leurs, comme maire de la ville l'an prochain, et, il dit espérer que la population reconnaîtra ce droit.

— La police est à la recherche de trois individus qui ont, dans la nuit de jeudi à hier, pénétré par effraction dans les résidences d'été de MM. Côté et Porter, à Rockliffe, et y ont causé des dommages assez considérables en brisant tous les meubles.

POUR OUVRIR UN CHEMIN DE COLONISATION

(Du correspondant régulier de LA PRESSE)

Chénéville, 1er. — Depuis longtemps les habitants de la vallée de la Petite Nation du Nord se plaignent de la difficulté des communications.

Une charte avait été obtenue en 1895, sous le nom de "North Nation Valley Railway", mais la compagnie ne s'est pas constituée. Depuis quelques mois un mouvement sérieux est fait pour constituer une compagnie pour construire une ligne de chemin de fer électrique partant d'un point entre Thurso et Montebello pour aller à Chénéville d'abord et plus tard vers le Nominingue, comme chemin de colonisation. M. H. Lefebvre, maire de Chénéville, arpenteur pour la Province de Québec et Ingénieur Civil, est déjà entré en relation avec divers fournisseurs de matériel pour la préparation du projet, au point de vue du chemin de fer proprement dit et au point de vue de la force motrice, électrique ou autre.

Il serait à désirer que les fournisseurs de matériel électrique ou de chemin de fer fassent leurs offres de service pour faciliter et hâter la préparation du projet.

Un bill sera demandé à la prochaine Législature pour l'obtention d'une charte spéciale.

TONIQUE POUR LES CHEVEUX

Boite échantillon Gratis pour prouver son efficacité

LE SEUL MOYEN de reconnaître la cause de la chute des cheveux — qui dégénère en calvitie partielle ou totale chez les hommes et les femmes — est de faire un EXAMEN MICROSCOPIQUE des cheveux mêmes. L'emploi de remèdes contre les pellicules et les toniques sans connaître la véritable maladie, est comme si on prenait des remèdes sans savoir quelle maladie on essaie de guérir. Quand LA MALADIE est CONNUE le REMEDE PEUT-ETRE PRESCRIT. Envoyez quelques cheveux pris de votre peigne, le jour même où vous lirez cette annonce, au Prof. Austin, le spécialiste et bactériologiste du cuir chevelu, ayant 30 ans d'expérience, et vous recevrez ABSOLUMENT GRATUIT un diagnostic de votre cas, un livret sur le soin des cheveux et du cuir chevelu, et une boîte du remède qu'il préparera spécialement pour vous. Incluez un timbre de deux centins et écrivez aujourd'hui.

DECOUPEZ CE COUPON

Et expédiez-le au Prof. J. H. Austin, 1073 McVicker's Theatre Bldg., Chicago, Ill. Veuillez m'envoyez une boîte gratuite de votre tonique pour les cheveux, votre livret et un diagostic de mon cas.

. . . . . .

. . . . . .

. . . . . .

POUR LE JOUR DE L'AN

Une Différence qui Compte

Solide Extrait de Boeuf d'Armour

(MIS EN POTS AU CANADA)

est l'essence pure, concentrée de bœuf de choix. Etant solide il ne peut se détériorer et il est plus économique parce qu'il contient quatre fois autant que les autres marques.

D'autres extraits liquides de bœuf manquent de force et de qualité. Ces extraits fluides contiennent de l'eau, du sel et d'autres ingrédients.

Insistez pour avoir celui d'Armour et vous aurez ce qu'il y a de mieux et de plus économique.

"CULINARY WRINKLES" est un livret qui indique les usages innombrables auquels on peut employer l'Extrait de Bœuf d'Armour. Demandez-le. C'est gratuit.

ARMOUR LIMITED - - Toronto.

yw FABRIQUE CANADIENNE—77 RUE FRONT EST [80]

UN COLLIER EN PERLES POUR LE JOUR DE L'AN

Les perles sont en vogue.

Aucune forme de bijou ne fait ressortir avec plus d'avantages le mérite des perles que le collier avec ses feston de perles et ses dessins de fleurs.

Les offres de cette saison comprennent plusieurs nouveaux modèles dont les prix varient de $20 à $100, tous montés sur or de 14 carats.

Nous attirons votre attention sur eux.

Pour l'accommodation de nos clients en dehors de la ville nous avons fait illustrer dans notre Nouveau Catalogue 812 les Colliers les plus nouveaux.

A ceux qui veulent acheter nous serons heureux de leur envoyer sur demande.

HENRY BIRKS AND SONS, LIMITED

Orfèvres et Bijoutiers, Square Phillips.

A CEUX QUI SONT AFFLIGÉS

Demandez nos Prospectus au Dépôt Général 55 St François-Xavier, Montréal, P. Q.

Siméon Mondou Gérant, Boite Postale 756

"Le Masseur Santé Snyder" guérit le rhumatisme, la surdité, l'indigestion, les névralgies, les congestions et inflammations, le lumbago, les maux de reins, l'insomnie (manque de sommeil), etc. Pas d'électricité. Un traitement d'une minute chez soi enlève la source de toute maladie. Ce précieux instrument qui est répandu dans plus de 300,000 familles aux Etats-Unis est en même temps recommandé par 5,000 médecins ! ! !

On demande des Agents.

MORT ACCIDENTELLE D'UN VETERAN

Un septuagénaire se tue en tombant dans un escalier, à Buckingham.

(Du correspondant régulier de LA PRESSE)

Buckingham, 1er. — M. Luc Lalonde, septuagénaire très bien connu dans notre ville et ses environs s'est tué instantanément vendredi soir, vers 5½ heures, à la suite d'une chute dans l'escalier de sa maison. Il se préparait à descendre lorsqu'il fit un faux pas, et roula jusqu'en bas, s'infligeant au crâne une fracture qui détermina la mort. Le défunt était un ancien volontaire qui prit part à la défense du Canada lors de l'insurrection des féniens, en 1866. Deux fois dans le cours de cette année mémorable, en mars et en juillet, il alla rejoindre son régiment qui était campé à Ottawa. Depuis quelques années il portait glorieusement à sa boutonnière la médaille offerte par le gouvernement, aux vétérans.

M. Luc Lalonde était âgé de 72 ans et laisse une épouse six filles et deux garçons. Une enquête a eu lieu immédiatement en présence du coroner A. Rodrigue, qui a constaté que la mort était purement accidentelle, et, en conséquence, n'a pas cru nécessaire de convoquer un jury.

A L'OFFICIELLE

(Du correspondant régulier de LA PRESSE)

Ottawa, 1er — Dans la Gazette Officielle de ce jour sont insérés les avis et notes particulières suivantes :

Demande d'incorporation de la compagnie du Conservatoire National Artistique de Montréal. Avis aux actionnaires de la "Crown Bank of Canada" annonçant un dividende de un pour cent pour le dernier semestre.

Avis aux actionnaires de la banque Molson qu'un dividende de deux et demi pour cent sur le capital-actions a été déclaré pour le trimestre courant.

Demande d'incorporation de la "Canadian Electrical Exhibition Company," avec un capital de vingt mille piastres. Le bureau principal de la compagnie sera à Montréal. Avis d'incorporation de la "The General Metal Foundry and Machinery Co. Ltd.," avec capital de quatre-vingt-dix mille piastres. Les opérations de cette compagnie s'étendront dans tout le Canada et le bureau principal sera à Montréal.

FOURRURES

Avant d'acheter, voyez notre assortiment de pardessus doublés et garnis de fourrure. Ils sont bien faits, bien finis, le meilleur drap au monde. Ajustement garanti. Venez voir. Nos prix vous intéresseront. Chas. Desjardins et Cie, 485 Ste Catherine Est, coint Saint-Timothée. Tél. Bell Est, 1536, 1537.

SIROP DU Dr FRED. DEMERS

Pour les enfants qui manquent de sommeil, souffrent de leur dentition ou de coliques, il n'existe aucun sirop égal à celui-là. Un essai vous convaincra.

TELEGRAPHIE

Meurtre et suicide.

New-York, 1er — Felice Bellone, un tailleur de cette ville, a tenté de se suicider après avoir tiré sa femme. La découverte de certaines lettres adressées à sa femme, a été le mobile de l'assassinat.

Il nie.

New-York, 1er — T. Allen, à la demeure duquel une descente de la police a eu lieu, a déclaré qu'il n'avait jamais permis de jeux de hasard dans sa maison.

Un délibéré.

New-York, 1er — La demande de mise en liquidation de la United National Bank, a été prise en délibéré par le juge O'Gorman. Il rendra jugement mardi prochain.

Sir Thomas Lipton.

Londres, 1er — Sir Thomas Lipton, dans une entrevue donnée au "Weekly Despatch" dit que sa dernière visite aux Etats-Unis, a été pour lui toute une révélation et que ses compatriotes se font une idée erronée touchant les Américains. La prospérité de ce pays est dû au développement d'industries solides et à l'exploitation des mines.

Deuxième alarme.

Toledo, 1er — On vient de recevoir une deuxième alarme à propos du feu qui a originé dans les usines de la Pope Motor Car Co.

Feu M. H. A. Wells.

Buffalo, 1er — Harry A. Wells, agent des passagers pour l'Est, sur la ligne Baltimore et Ohio, est décédé hier soir

Tués instantanément.

Knoxville, Tenn., 1er — Une explosion de dynamite près de Mocassin Gap, à vingt milles d'ici, a causé la mort de quatre ouvriers et d'un contremaître employés à faire des excavations sur la ligne "South Western."

En Russie.

Saint-Pétersbourg, 1er — Le ministre de la justice a décidé qu'à l'avenir les crimes politiques seront soumis aux tribunaux civils ordinaires, au lieu d'être soumis aux méthodes arbitraires de la gendarmerie et de la police secrète.

L'ELECTRICITE AU MEXIQUE

Si nous en croyons Industrial World, les villes mexicaines assez modestes de Trajuato et de Guanajuato sont sur le point d'être éclairées électriquement, et cela avec du courant qui viendrait d'une distance de 100 milles environ, des cables transportant ce courant à 60,000 volts. C'est la rivière Duero qui donne la force motrice nécessaire, par l'intermédiaire de roues Pelton représentant une puissance de 5,400 chevaux.

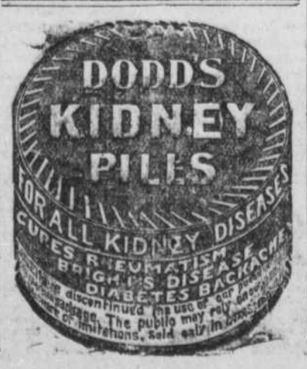

Leur Pain est, en tous Points, Supérieur à tous les Autres

BOULANGERIE.—Un modèle de propreté et des méthodes modernes.
QUALITE DU PAIN.—Les ingrédients les plus parfaits, les plus purs et les meilleurs.
L'ETIQUETTE FEUILLE D'ERABLE, placée sur chaque pain, telle est notre garantie.
PRIX, 6 cents le PAIN COMPTANT, la MEILLEURE VALEUR à 6 cents au point de vue de la qualité.

Boulangerie Moderne

Téléphone Est 108. 605-639 Rue Rivard.

Excursions d'Hiver
PAR LA
Ligne de Transatlantiques "DOMINION"
Voyage en Angleterre, en France et en Italie et en Orient.

1er ITINERAIRE

Départ de Portland (Maine), le 12 janvier 1907, par le "SS. Canada", visite de Liverpool, Londres, (3 jours), Paris, Paray-le-Monial, Lyon, Milan, Venise, Rome, (10 jours, audience du St Père), Naples, Pompéi, etc., retour par la corniche, Londres, etc. Durée approximative du voyage, 68 jours.

21ème ITINERAIRE

Même voyage plus l'Orient. Départ de Marseille pour l'Egypte, La Palestine, la Grèce, Constantinople. Durée approximative du voyage, 98 jours.
Comprend la 1ière classe, sur tout le parcours,

Frais d'Hotel de Tout 1ère Classe,
voitures et pourboires payés,

Des circulaires détaillées seront envoyées sur demandes faites à l'abbé O. Martin, curé, Lennoxville, P. Q., Canada, ou aux bureaux de la ligne Dominion, 17 rue St Sacrement, Montréal. Tél. Main 4097. 6—1.j.s.n

CONTREXEVILLE
SOURCE DU **PAVILLON**

GOUTTEUX, GRAVELEUX
RHUMATISANTS
ARTHRITIQUES

Observez cette bouteille d'origine
c'est
le **SOULAGEMENT** d'abord
la **GUÉRISON** ensuite
la **RÉGÉNÉRATION** point final.

EAU DE RÉGIME
Régulateur de la Nutrition et de la Digestion.

VENTE EN GROS : THE LEEMING, MILES Cie Ltée, Cor Notre-Dame et S. Lambert, Montréal.

TRIBUNE LIBRE

L'industrie à Lachine

M. le rédacteur de "La Presse",

"Nous apprenons par les journaux que l'on cherche actuellement un site pour des manufactures à Lachine, et que le conseil va être saisi de la chose par les parties intéressée. Certe nous sommes favorables à ce que Lachine compte de nouvelles industries, mais on devrait empêcher qu'elles ne s'élèvent près des demeures privées : le bruit et la fumée déprécient trop la propriété.

A l'heure actuelle les nouvelles voies d'évitement construites à "Upper Station", la ligne du Pacifique traversant le Boulevard, les usines de la "Radiator Company", de "l'Asbestos Company" de la Cotton Company", en voie de construction, pour ne rien dire du bruit provenant des quais, ni de la poussière soulevée par les automobiles, sont loin de recommander Lachine comme place d'été.

Certes des bâtisses nouvelles le long du fleuve ne sont pas un ennui.

Mais le conseil a un devoir à remplir, celui de protéger la propriété privée; nul ne niera que la dépréciation de cette propriété suivra la construction trop voisine des manufactures.

Que Lachine s'enrichisse de nouvelles industries, tant mieux, mais qu'on les construise de façon à assurer la tranquillité et le bon air du quartier des maisons privées.

PLUSIEURS CONTRIBUABLES.

M. A. G. WAY JOURNALISTE

Opéré deux fois par de célèbres Chirurgiens à l'Hôtel-Dieu de Montréal -- Occupait le lit No 37.

GUERI DE TUMEURS, DE CONSTIPATION ET D'HEMORRAGIES DES INTESTINS PAR L'USAGE DES

Granules Burot

A. G. WAY

$500.00 à celui qui prouvera que ce Certificat est faux. LISEZ.

Montréal, 26 mars 1903.

COMPAGNIE MEDICALE PARIS-CANADA.

Cher Monsieur,

La reconnaissance me fait un devoir de vous communiquer ce qui suit: Je suis né à Montréal, où j'ai toujours demeuré et beaucoup de gens pourront témoigner de la véracité de ce que je dis. Employé plusieurs années dans différents journaux et notamment à "La Presse" et à "La Patrie" en dernier, et tout le personnel de ces journaux sait comme j'étais malade. Je souffrais des intestins et particulièrement de constipation continuelle et d'hémorragies fréquentes des intestins et d'hémorroïdes.

Depuis huit ans, ces souffrances étaient terribles, tellement que je décidai après avoir vu nombre de médecins et m'être servi de beaucoup de remèdes, de subir une opération grave que l'on me conseillait. Il s'agissait d'enlever plusieurs tumeurs que j'avais dans l'intestin. J'entrai à l'Hôtel-Dieu, et le 11 novembre 1902 me trouvait couché sur la table d'opération, sous le scalpel d'un des plus habiles chirurgiens de cet hôpital. J'en sortis plus ou moins soulagé; mais ce mieux ne dura pas et la maladie prit encore le dessus sur moi.

Le 9 janvier 1903, n'en pouvant plus de souffrances, j'entrai de nouveau à l'Hôtel-Dieu, occupant le lit No 37. Encore le scalpel cruel s'enfonça dans mes chairs; ma vie était en danger. Après une longue convalescence, je sortis de l'hôpital, je n'étais pas guéri et la vie misérable, les souffrances indescriptibles me menaient pas à pas vers la tombe. Sur divers conseils, j'essayai les meilleurs remèdes; rien n'y faisait, lorsqu'un ami me dit s'être guéri de constipation et de mal d'intestins par l'usage des Granules Burot, de Paris.

Miracle! Après en avoir pris deux flacons, j'étais complètement guéri. Est-il nécessaire que je conseille à tous ceux qui souffrent de constipation et de mal d'intestins de se servir de ce médicament merveilleux?

Je donne ce témoignage qui ne m'a pas été demandé et que j'ai porté moi-même au bureau de la Cie Méd. Paris-Canada, par pure reconnaissance et dans le but d'indiquer à ceux qui souffrent, les moyens de se guérir.

Je demeure, etc.,

A. G. WAY,

157 rue Beaudoin, St-Henri, Montréal.

La reconnaissance seule a dicté le certificat de M. A. G. Way, qui est universellement connu à Montréal, et particulièrement dans les bureaux des journaux de "La Presse" et "La Patrie", où il a travaillé de nombreuses années. Tous ces bureaux ont vu la triste vie que ce pauvre homme menait.

Il est aujourd'hui le plus heureux des hommes et regrette de ne pas avoir connu plus tôt les célèbres Granules Burot; car il n'aurait pas été deux fois obligé de se faire ouvrir le ventre et fouiller les intestins au péril de sa vie et serait depuis longtemps guéri.

Des milliers de certificats d'autres personnes, médecins, prêtres, etc., qui ont été guéris de dyspepsie, maladie du foie, des intestins et des reins des plus graves, de la même manière.

N'attendez pas que vous soyez malade gravement, obligé de séjourner à l'hôpital et couché sous le scalpel.

Le meilleur moyen de parer aux maladies est de tenir en bon état les principaux organes du corps, qui sont l'ESTOMAC, le FOIE, les INTESTINS et les REINS. Les GRANULES BUROT de Paris, découvertes par le célèbre Dr BUROT, de la Faculté, sont purement végétales; et spécialement pour les maladies de l'estomac, du foie, des reins et des intestins.

Si vous souffrez de mal de tête, dyspepsie, vents, crampes d'estomac, pesanteur; si votre foie est engorgé, si vous avez des vomissements, étourdissements, surtout en vous baissant ou en vous levant le matin; si votre langue est chargée, votre haleine fétide, si vous avez mal aux reins, si vos urines sont fortes et déposent; si vos intestins sont constipés, vos selles brûlantes, si vous avez des hémorroïdes, boutons, maladies de peau; prenez garde, vous êtes malade. Prenez les GRANULES BUROT, elles vous guériront. Elles agissent sans douleur et sans danger; assurent une bonne digestion, débarrassent le foie du poison de la bile, nettoient et vident l'intestin et renforcissent les reins. A dose de trois, elles purgent mieux que n'importe quel fort purgatif; ne nécessitent jamais le séjour à la maison, peuvent être prises dans les plus grandes chaleurs et ne laissent jamais les intestins constipés. Elles purifient et enrichissent le sang. Suivez les directions de la circulaire qui entoure chaque flacon; vous y lirez des certificats de médecins et d'hôpitaux qui prouvent que les GRANULES BUROT sont le meilleur REMEDE pour l'ESTOMAC, les INTESTINS, le FOIE et les REINS.

En usage dans les hôpitaux de Paris. Exigez la marque enregistrée du marteau sur chaque flacon. En vente et envoyées partout sur réception du prix: 40c ou $2.00 pour 6 flacons. Consultations gratuites données par écrit. — Cie Méd. Paris-Canada, chs 14 et 16, "La Presse", Montréal.

UNE MORTELLE DISTRACTION

Dans le cas du vieillard François-Xavier Dubuc de la rue Iberville, décédé à l'hôpital Notre-Dame, jeudi matin, à la suite d'un accident de tramway, le jury du coroner a rendu un verdict déclarant que la mort de Dubuc n'était imputable à personne.

Les témoignages ont démontré que le défunt traversait distraitement la voie lorsque tout-à-coup, il fut renversé par un tramway.

New-York, 1er — Le shérif Meyer Rose a suspendu deux gardiens de la prison qui étaient en devoir au moment de l'évasion des dix prisonniers qui se sont évadés hier.

AVIS

La Société des Artisans Canadiens-français donne par les présentes avis, qu'elle s'adressera à la législature de Québec, à sa prochaine session, pour demander, suivant les résolutions de la convention générale, les amendements suivants à sa charte : régler l'admission des femmes comme membres de la société ; changer le nombre des délégués aux conventions générales ; donner aux conventions générales le droit de créer les juridictions ; faire disparaître les restrictions de la charte quant aux succursales et autres pouvoirs, etc.

Montréal 15 novembre 1906.

FONTAINE ET LABELLE,
Procureurs.

18 2e

UN BARDE CANADIEN
M. ALFRED GARNEAU

Au moment précis où l'étranger demande s'il existe une littérature canadienne, notre muse nationale reçoit l'hommage d'une gerbe de fleurs écloses sur une tombe, mais que l'on dirait épanouies aux soleils de là-haut. Je veux parler d'un volume de poésies dues à la plume de M. Alfred Garneau. Messieurs les incrédules, regardez-la bien, cette douce inspiratrice, caressant le front pâle du poète, mettez le doigt dans ses fossettes, aspirez son haleine embaumée, baignez-vous dans l'éclat lumineux qui émane de sa prunelle, dites, reconnaissez-vous dans cette vaporeuse vision notre Muse canadienne. Hier encore vêtue d'étoffe du pays, barbouillée de glaise, la crigne embroussaillée, les bras raides comme les branches, elle vous regardait de ses grands yeux étonnés, un doigt dans sa bouche qu'un sourire vague entr'ouvrait. La pauvrette faisait peine à voir et l'on riait tout bas — souvent trop haut—de notre muse cendrillonne. D'où vient cette subite métamorphose ? C'est le coup de baguette de l'amour qui l'a ainsi transformée, parce qu'Alfred Garneau lui vouant sa vie, l'éleva à sa hauteur: les rois faisaient ainsi la bergère aimée. C'est pour elle qu'au toucher frémissant de ses doigts le luth chanta ses plus suaves harmonies.

Pour moduler ses soupirs amoureux,le poète dompta son gosier rebelle, le meurtrissant de cailloux à l'instar de Démosthènes, afin d'en tirer les accents livins que le pinson dit à la fauvette au temps du renouveau. Pour elle, il puisa dans l'écrin des rimes et les plus riches lui servirent à ciseler des sonnets délicats, des rondeaux exquis, des madrigaux galants, bijoux qu'une reine envierait. Mais à quelle époque de sa vie, la muse bénie se révéla-t-elle à lui ? Je répondrai toujours, car il semble qu'elle lui ait souri dans la mousseline de son berceau, tant ses premiers essais poétiques portent le cachet de l'inpiration. La poésie découlait naturelement de ses lèvres c'est ce qu'aiment à se rappeler encore ceux qui vécurent dans son intimité. Ecoutez-le :

Pourquoi t'enfant qui balbutie
Vers l'archet d'or tend-il les bras ?
Sa langue à reine se délie,
Il gazouille, il ne chante pas...

Lamartine répondrait : L'homme est un dieu déchu qui se souvient des cieux. D'antiques réminiscences s'éveillent en lui peut-être, des images lointaines comme des pastels pâlis surgissent d'antiques brouillards... Que de mystère dans l'âme humaine !

Jouets d'un souffle d'air d'une voix argentine,
Nous chantions enivrés par la brise marine
Entre chaque refrain, c'était de long propos
Sur les verts alentours et la grotte aux échos,
Et sur le couchant d'or qui dans l'eau se reflète
Car nous étions déjà, toi peintre et moi poète...

Alfred Garneau déroule le méandre argenté de ses vers dans la campagne fleurie, c'est un ruisseau jaseur qui fait descendre en notre âme une paix pleine de fraîcheur. Les fleurs s'y mirent, les oiseaux trempent leur aile dans cette onde transparente qui reflète tour à tour l'azur sans nuage, les aubes dorées, les couchants empourprés. Ecoutez ce sonnet :

"L'Astre pour vous fêter fait son coucher plus long,
O doux faiseurs de nids qu'Octobre mit en fuite,
De nouveau vous prenez terre dans le vallon
Ou votre gai retour sur les toits s'ébruite.

M. ALFRED GARNEAU.

Hélas ! une de vos logettes est détruite,
Elle tombe du mur au temps de l'Aquilon,
Quel jeune amour l'avait avec d'aile construite
Si frêle, si légère, au bord du vieux moellon ?

× × ×

Une enfant aux grands yeux que la lumière azure
Sanpuie à la fenêtre en la pauvre masure,
Mourante, à votre joie, elle sourit encor.

× × ×

Rebâtissez le nid que son regard demande,
Son pâle doigt vers vous laisse dernière offrande
Dans les feux vifs du soir monter un cheveu d'or.

Alfred Garneau — comme tous les poètes canadiens — aime le flou des gazes. Le beau nous apparaît toujours pudiquement voilé, même dans des sujets où cela nous semblerait invraisemblable. A preuve "La Baigneuse" cette jolie pièce où la Vénus canadienne nous apparaît au sortir du bain virginale et pure, telle une communiante s'en revenant de l'autel.

L'aube sur la baie éclatante
Se joue encor
Et même au loin l'eau palpitante
D'écailles d'or.

× × ×

Déjà le cap Percé rayonne
Sur ses pieds bleus,
Le flux rejaillissant résonne
Harmonieux.

× × ×

O beau rocher ! tes blanches lignes
Courent dans l'air
Puis s'enfoncent comme des cygnes
Dans le flot clair.

× × ×

En longues flammes frissonneuses
Sous ton arceau
Pendent des mousses lumineuses
Au fil de l'eau.

× × ×

Silence, une baigneuse blonde
Seule en ce lieu,
Rit et se fait des plis de l'onde
Un voile bleu.

× × ×

Voici qu'une vague s'avance
En folâtrant ;
Conque humide, elle se balance
Dans le courant.

× × ×

La joueuse qu'elle a frôlée
Rit aux éclats,
Et roule bruyante et perlée
Dans l'eau lilas.

× × ×

O fraîcheur divine ! O délices !...
Ses doigts joyeux
Ouvrent frileusement les lisses
De ses cheveux.

× × ×

Ainsi quand les fleurs de l'aurore
Baignent son sein,
Frémit d'iris qui se colore
Sur le bassin.

× × ×

Dans l'écume une caille rose
Pend au rocher...
Elle vole, s'écrie et n'ose
La détacher.

× × ×

Car au long de la pierre humide,
Effroi soudain !
Une lame a sauté rapide
Jusqu'à sa main.

× × ×

Qu'elle a de plaisir !... Enfantine !
Elle est debout,
Plus vermeille qu'une églantine
De la fin d'août.

× × ×

Sa chevelure que l'air roule
— Voile ingénu —
Fléchit sur son col, puis se moule
A son flanc nu.

× × ×

Et bat l'eau, par l'arceau de roche,
L'astre naissant
Dans ces plis longs et frais décoche
Un trait perçant.

× × ×

Couvrant d'une main qui ruisselle
Son œil châtain,
Ah !... la baigneuse au vent chancelle
Et sort du bain !

× × ×

Près d'elle une abeille sauvage,
Fille du ciel,
S'abat, laissant sur son passage
L'odeur du miel.

× × ×

L'enfant la voit... "L'abeille est lasse
De voltiger",
Dit-elle, et, comme un souffle, passe
D'un pied léger

× × ×

A peine sur la marge étroite
De galets bruns,
Effleure-t-elle le jone moite
Plein de parfums...

× × ×

Au loin d'une aile soleilleuse,
Un goéland
Rase au bord la grève écailleuse
En s'envolant.

Mais sa pensée ne s'élève guère vers les hautes cimes. Son œil où tremble toujours une larme ne peut fixer l'astre avec la hardiesse de l'aigle. Il ne tente pas d'accrocher son nid au flanc des rochers que bat sans trêve la lame envahissante du progrès. Il redoute les vertiges sacrés qui ont précipité dans l'abîme tant de puissants génies. Sa philosophie toute chrétienne dort dans sa sérénité. Le doute, cet affreux cancer de notre époque ne ronge pas son âme. Plus heureux que Musset, que Lamartine, il n'y a pas de sanglot dans ses chants de bonheur. Le pessimisme n'a pas soufflé sur lui son haleine de néant. Alfred Garneau est un ange qui savoure tranquillement le plaisir de s'asseoir au banquet de la vie, sans rechercher la goutte de fiel au fond de la coupe ; c'est l'artiste qui tombe en extase devant un coucher de soleil, vaincu par la magie des couleurs épandues dans l'éther, sans s'inquiéter de la Main qui tient la palette, du Compositeur de cette gamme lumineuse.

La merveilleuse épopée de notre histoire ne lui inspire pas de chant. Le panorama grandiose que déroule notre pays devant les regards éblouis de l'étranger, n'attache pas les siens, et pourtant son pinceau ne manque pas de vigueur, admirons cette petite toile savamment brossée qui a nom "Le lac Nominingue" :

"C'est, en forêt, un lac où règne un grand silence,
Vingt monts aux noirs sommet soutiennent son bassin.
Une île çà et là — tel un pâle dessin,
L'estompe à peine au ras du flot qui se balance.

× × ×

Des grèves sans roseaux ; au loin l'admirable unie,
Où s'éveille le jour comme sur un beau sein ;
Puis des bois s'accrochant aux rochers, sombre essaim ;
Puis d'autres en haut, droits comme des fûts de lance.

× × ×

Il n'est que ce tableau. Mais quelque fois pourtant,
Ces bords partout muets s'animent un instant :
Un cerf paraît, qui nage en renversant sa tête.

× × ×

Il avance avec douceur dans les clartés du soir,
On dirait un tremblant cantique de la bête,
Aux êtres sans raison, Dieu se laisse-t-il voir ?

L'effet est magique, il nous semble voir le cerf et l'entendre bramer. L'oeil, l'oreille et le coeur, tout est pris dans une douce émotion.

Alfred Garneau est un poète canadien et pourtant il ignore la jalousie. Les pièces de vers dédiées à ses amis ne cachent pas d'épines sous les roses qu'il leur offre. On ne sent pas gronder en son sein cette féroce cruauté digne d'un empereur romain ; vouloir d'un seul coup de sabre abattre toutes les têtes qui s'élèvent au-dessus des autres. Le ciel de cette âme est sans nuage. Après avoir tout sacrifié à la muse bien-aimée, lorsque son amour l'eut transformée, Alfred Garneau n'affiche pas sa conquête. Il refuse de s'en parer par un scrupule d'amoureux affiné ; comme si le souffle de vulgaires admirateurs pût ternir son trésor. Mais l'amante sût rendre amour pour amour. Pour toujours, elle s'attache aux pas du poète, lui parle en ses rêves et sourit à son réveil.

Quand la fièvre hante son cerveau, elle ne le quitte pas, c'est elle qu'il appelle et pour elle sans cesse, il rime des tendresses. Il expire sous son baiser dans un dernier effort pour la suivre vers les beaux pays bleus. A-t-il des regrets de ne pas avoir entendu la grande voix de la renommée redire ses chants. Non ! il tombe dans le fourmillement universel, sans s'inquiéter si les feuilles éparses de ses rêves, ou la sève de ses jours a coulé, n'iront pas se perdre en tourbillonnant dans le gouffre où s'éteignent les nids.

Que les admirateurs d'art pur fassent ici leur salut. Les quelques arpents de neige dédaignés des rois de France avant peu seront l'oasis où les pèlerins du monde entier viendront se reposer des vulgarités et du prosaïsme de la vie. Ici, la littérature ne fait pas "vivre son homme", souvent, au contraire, elle le couche sur un grabat. Cependant, toute une phalange de jeunes écrivains se condamne à ce dur métier, non pas hypnotisés par les mirages trompeurs de la gloire, mais parce qu'ils ont en vue le bien de leur patrie et l'avenir de notre race. Ils savent qu'un pays sans littérature, est un astre éteint qui croule dans le vide. L'avenir saura-t-il gré à cette poignée de braves de leur oeuvre d'émancipation. Considérant le travail de défrichement opéré depuis quelques années, les vieilles souches de préjugés brûlées dans leurs racines, nous n'avons pas traîné trop lourdement de l'aile derrière le progrès. Fils des paysans de la Normandie, et de la Bretagne, ceux de nos frères restés là-bas, sont-ils en avant de nous ? Avons-nous hérité d'une terre toute préparée pour que les idées y germent au premier coup de soleil ? Dans ce cerveau tout neuf qui encage notre âme, la matière grise encore vierge attend que nous y tracions les circonvolutions que d'autres plus favorisés apportent en naissant. Comme Minerve, ils sortent tout armés du cerveau de Jupiter.... Pays neuf, âme neuve, tout est à faire, mais espérons dans l'avenir. Le livre de M. Alfred Garneau nous y donne droit. Celui-là n'est que le premier d'une série brillante que nous voyons poindre à l'horizon. Demain verra paraître la correspondance et la vie de M. Alfred Garneau, publiées par M. Hector Garneau, le digne continuateur de l'oeuvre de ses pères. Disons en passant que la préface de M. Hector Garneau est un délicieux prélude aux poésies qui suivent. Certains coups d'archet font prévoir le virtuose que sera un jour ce débutant, plein de promesses. "Bon sang ne peut mentir."

COLOMBINE.

UNE PERIODE CRITIQUE
Les Femmes Intelligentes s'y préparent

Les dangers et les souffrances de cette période critique évités par l'emploi du Composé Végétal de Lydia E. Pinkham.

Combien de femmes comprennent que la période la plus critique de la vie d'une femme est le changement de vie et que l'anxiété qu'éprouvent les femmes à l'approche de cette époque n'est pas sans motif? Si son système est en mauvaise condition ou si elle est prédisposée à l'apoplexie ou à la congestion d'un organe quelconque, c'est probablement à ce moment que le danger deviendra plus imminent, accompagné d'irritations nerveuses, et rendra la vie un fardeau.

Alors, aussi, les cancers et les tumeurs commenceront vraisemblablement leur oeuvre destructive. Des symptômes tels que la suffocation, chaleurs, éblouissements, migraines, craintes injustifiées, bourdonnements dans les oreilles, timidité, palpitation de coeur, irrégularité, constipation, appétit capricieux, faiblesse et inquiétude sont promptement remarqués par les femmes intelligentes qui sont près de cette époque de la vie où un grand changement est sur le point de se produire. Le Composé Végétal de Lydia E. Pinkham est le plus grand remède pour les femmes au retour de l'âge.

Le Composé Végétal de Lydia E. Pinkham renforcit l'organisme féminin et reconstitue le système nerveux épuisé mieux que n'importe quel autre remède.

Madame Louis Belleau, 17 rue Ramsay, Québec, Qué., écrit:

"Le Composé Végétal de Lydia E. Pinkham m'a aidé à passer la période du retour de l'âge avec très peu de souffrances et maladie, et je suis heureuse de lui donner mon témoignage, car je considère que c'est le remède que toutes les femmes devraient prendre. Je suis mère de trois enfants et quand j'eus atteint l'âge de cinquante ans ma santé n'était réellement pas trop bonne, et je suis certaine que si je n'avais pas pris votre Composé Végétal je n'aurais pas traversé cette crise sûrement. J'en pris de temps à autre, pendant deux ans et je constate que j'ai maintenant une santé et une force splendides et je me sens plus jeune et mieux qu'il y a dix ans. Gloire à votre remède et puissent toutes les femmes apprendre sa valeur."

Pour conseils spéciaux concernant cette importante période les femmes sont invitées à écrire à Mme Pinkham, Lynn, Mass. Elle est la bru de Lydia E. Pinkham, et pendant vingt-cinq ans elle a donné ses conseils gratuits aux femmes malades. Ses conseils sont gratuits et toujours utiles. yw

L'Estomac Regit tout notre Système

Fortifiez-le par le

VIN PHOSPHATE AU QUINQUINA

Des RR. PP. Trappistes d'Oka

EN VENTE PARTOUT

MM. Motard, Fils & Senécal

Seuls Agents Pour le Canada.

5 Place Royale, MONTREAL

DEPOTS

Rouse's Point, N. Y. Calgary, Alberta.

Grand Avantage chez

J. E. DESJARDINS

HORLOGER, BIJOUTIER ET OPTICIEN.

Encouragez un membre des Artisans Canadiens-français et vice-président de la Ligue Union Fraternelle.

Toutes les réparations de Montres, Pendules et Bijouteries sont faites avec soin, promptement et à des prix modérés. TOUT OUVRAGE EST GARANTI.

Dorage, Argentage, Gravage, faits avec soin et à bas prix.

Si vous ne voulez pas être trompés dans la qualité de vos achats, allez chez

J. E. DESJARDINS, 1121 et 1123 Boulevard St Laurent, Plus bas que la rue Duluth.

Cette maison est recommandée comme maison de confiance et encouragée par les communautés religieuses.

Ayant toujours en mains un stock considérable de MONTRES d'or, d'argent, de métal et nickel, BIJOUTERIES, Epinglettes, Pendants d'Oreilles, Chaînes longues pour montres, Chaînes de Cou, Chaînes doubles pour Messieurs, Pendants de Chaînes, Loquets, Coeurs en or et en argent, Bagues Marquises, Bagues Duchesses, Bagues Gipsey, Bagues à Diamant et n'importe quelle autre pierre désirable.

JONCS DE MARIAGE
UNE SPECIALITE

Joncs à boucle pour Messieurs, Boutons de Poignets, de Collets et de Chemises, Epingles pour Cols, Ceintures argentées, dorées et oxydées.

Pendules de cuisine, Régulateurs pour passage, Cadrans marins, avec sonnerie, Pendules de salon en marbre, en peluche et musicale, Pendules en bronze, Pendules dorés, Pendules en onyx, Pendules coucou, Pendules sous globes, Pendules en porcelaine, et en albâtre de fantaisie, Réveil-Matin en nickel et en bronze.

Chapelets en nacre de perle, en verre de toutes les nuances en job et bois, Médailles pour récompense et pour concours et beaucoup d'autres choses qu'il serait trop long d'énumérer et qui seront vendus à des prix très réduits dont en voici quelques-uns :

Montres en nickel, bonnes pour plusieurs années et garanties pour un an	$1.00
Montres en nickel à remontoire, garanties, pour	1.50
Bonnes montres	3.00
Montres en argent pour dames	2.00
Montres or et argent	5.00
Montres oxydées	2.00
Montres remplies en or (fill case) garanties pour 25 ans, avec mouvement Waltham	12.00
Bonne Pendule fancy qui sonne les heures	2.00
Pendules avec réveil-matin et sonnerie	2.50
Pendules en bronze doré, très chic	2.50
Petites Pendules pour $1.00 et	1.50
Cadrans réveil-matin	75¢

UNE GRANDE SPECIALITE

dans les LUNETTES et LORGNONS dans tous les numéros et de toutes les qualités, que je vendrai à des prix défiant toute compétition. Les personnes prudentes épargnent leurs yeux en se procurant des LUNETTES et LORGNONS propres à leur vue. Venez à mon magasin, j'ajusterai parfaitement vos yeux. J'essaie la vue gratis. LUNETTES et LORGNONS en or et roll plate, en nickel, en aluminium avec verre de première classe.—Cristal de roche.—Toutes prescriptions d'oculistes des hôpitaux ou autres seront remplies avec soin et à des prix réduits.

Pour être bien servi et être certain dans la qualité de vos achats, allez chez J. E. DESJARDINS. Cette maison est basée sur l'honnêteté, la modicité des prix et le savoir faire. Vous êtes toujours plus sûr d'avoir satisfaction chez un ancien marchand propriétaire qui n'est pas exposé à déménager au bout de quelques mois.

N'OUBLIEZ PAS L'ADRESSE

1121 et 1123 BOULEVARD SAINT - LAURENT.

JE N'AI PAS D'AGENT ALLANT A DOMICILE.

J. E. DESJARDINS, PROPRIETAIRE, Etabli depuis : : : 1878.

Succursale : — 142 RUE DUFFERIN, Moutréal.

FOURRURES !!

Nous en avons un choix incomparable comprenant toutes les Pelleteries les plus en vogue.

Vison, Mouton de Perse, Seal Electrique et autres.

Nous les vendons CONFECTIONNEES et NON CONFECTIONNEES.

Etoles en "Alaska" Valeur Supérieure $12.00 à $15.00.

Grâce à une administration économique,nous vendons à

Des Prix plus Bas que partout ailleurs. Profitez-en.

AUX MARCHANDS : Plusieurs belles Loutres du Labrador AUX PRIX DU GROS.

J. E. BOURCIER 219 Rue Amherst,

PRES SAINTE-CATHERINE.

GOUTTE

Aucun remède connu jusqu'à ce jour pour combattre la GOUTTE et le RHUMATISME GOUTTEUX n'a donné de résultats comparables à ceux obtenus par la

Liqueur du Dr Laville

C'est le remède le plus sûr, employé depuis plus d'un demi-siècle avec un succès qui ne s'est jamais démenti.

F. COMAR & FILS & Cie, 20, Rue des Fossés-St-Jacques, Paris

ET DANS TOUTES LES PHARMACIES. 1048

RHUMATISMES

A. QUITTARD, seul agent pour le Canada - - - - - MONTREAL.

UN PERE RECONNAISSANT
Son Enfant guérit du CATARRHE par le célèbre ONGUENT VEGETAL

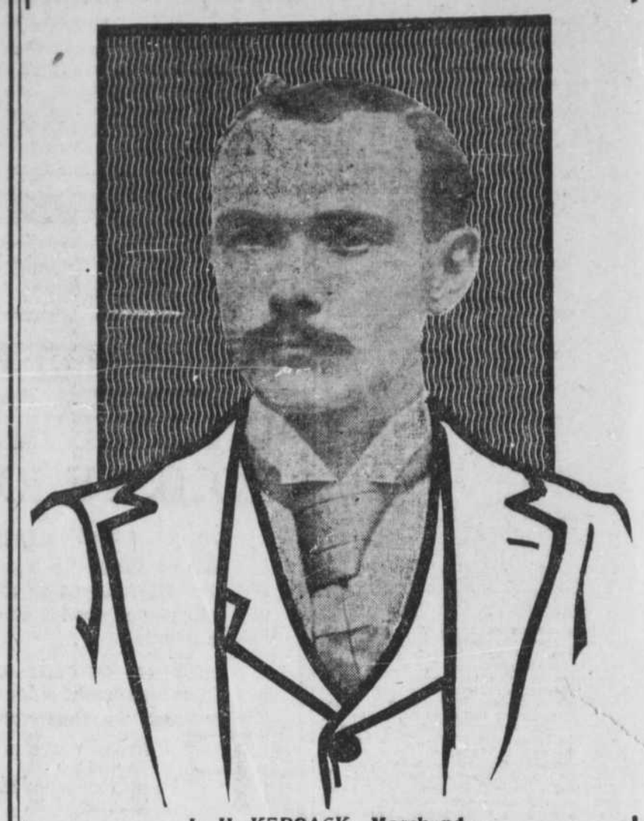

L. H. KEROACK, Marchand

CATARRHOL

Cie Médicale, Paris-Canada, Roxton Pond, P.Q.
Chambre 6, Bâtisse "La Presse".

Messieurs,

Il nous fait plaisir de témoigner de l'efficacité de l'onguent Catarrhol dans le traitement du Catarrhe.

Notre enfant souffrait depuis 2 ans et nous craignions fort pour sa santé que le Catarrhe était en train de miner et particulièrement pour ses poumons.

Nous fîmes usage du Catarrhol et quoique nous l'ayons appliqué irrégulièrement les résultats ont été merveilleux et permanents.

La satisfaction que nous éprouvons de voir notre enfant guéri et sauvé de ces terribles affections des poumons nous oblige à vous envoyer notre témoignage en faveur du Catarrhol qui, dans notre opinion, est certainement le meilleur remède pour le Catarrhe du nez et de la gorge.

Votre dévoué, L. H. KEROACK, Marchand.

Nous recevons tous les jours des témoignages semblables établissant la supériorité du CATARRHOL sur tous les autres remèdes pour le CATARRHE.

Le CATARRHE est des causes les plus fréquentes de la CONSOMPTION, qui tue annuellement AU CANADA 8,000 PERSONNES; aux Etats-Unis, 125,000. Ce fait est connu et cependant, combien négligent de se traiter.

SURDITE

Le catarrhe est la cause principale des bourdonnements, sons divers, écoulements d'oreilles et de surdité et à moins qu'il ne soit guéri, ces symptômes ne guériront jamais. Ou s'ils disparaissent, ils reviendront à divers intervalles pour, à la fin devenir permanents.

SOURDS-MUETS

Chez les nourrissons et les jeunes enfants, ces symptômes sont encore plus graves. Comme ils respirent surtout par le nez, leur sommeil est troublé, sucer devient très difficile, étant obligés de cesser pour respirer. Le manque de sommeil et une nourriture insuffisante compromettent le développement de l'enfant, et si le catarrhe dure longtemps, l'épuisement et la mort peuvent survenir.

Dans d'autres cas, les oreilles de ces enfants deviennent malades,par suite du catarrhe ou rhume du nez; la surdité survient; et constatée trop tard pour être soignée ils deviennent sourds-muets, ne pouvant entendre pour apprendre à parler.

MAL DE TETE

Une des causes les plus fréquentes du mal de tête est le catarrhe et peu s'en doutent. La raison en est que le nez est rempli de nerfs qui s'étendent partout sur le front, les tempes, au-dessus des yeux, etc.

L'asthme, la fièvre des foins sont aussi souvent causés par le catarrhe.

DYSPEPSIE

Il est aussi souvent cause de maux de gorge et surtout de dyspepsie et d'anémie. Les matières qui tombent de la gorge dans l'estomac empoisonnent le système et le minent sourdement.

POURQUOI ?

Pourquoi s'exposer à toutes ces maladies, à la mort, quand il est facile d'empêcher le tout par l'usage du CATARRHOL.

Il n'est pas comme beaucoup de remèdes annoncés, il attaque le mal à sa racine; dans le nez, c'est un remède sérieux, fait suivant la formule du grand spécialiste du siècle, Sir Morell Mackenzie. Cet onguent est purement végétal et ne rancit jamais, ne contenant ni graisse, ni saindoux. Introduit dans le nez, se dissout immédiatement, se répandant partout. Il nettoie et débouche le nez l'instant de le dire : guérit les parties ulcérées et malades.

Si vous râclez, graillonnez et crachez, si des matières vous tombent du nez dans la gorge; si votre haleine est mauvaise et fétide; si vous ne sentez plus ou peu, si vous ne goutez plus, c'est que vous avez le catarrhe; un seul de ces symptômes l'indique.

Toute personne souffrant du catarrhe A MAUVAISE HALEINE, et le malheur est que souvent, ayant perdu le SENS DU GOUT ET DE L'ODORAT, elle ne s'en aperçoit pas. Elle continue de râcler et cracher partout, dégoûtant et éloignant tout le monde, sa seule vue rend malade.

Des Médecins, des Prêtres, tous recommandent le Catarrhol

"La Presse", dans sa colonne éditoriale des nouvelles découvertes, en décrit les qualités et le dit appelé à rendre les plus grands services en guérissant le catarrhe et autres affections des muqueuses et de la peau.

En vente partout, envoyé franco sur réception du prix ici 75 cents ou 3 pots pour $2.00. AUX GENS ELOIGNES : écrivez, dites à nos médecins ce dont vous souffrez; ils vous guériront gratuitement et sûrement, car ils sont habitués à traiter par correspondance. Cts. 14 et 16, "La Presse", Montréal.

Quand vous Désirez Acheter des Couchettes

Songez à Nous.

Nous sommes des Spécialistes en Fait de LITERIE.

Le plus Grand Assortiment de la Ville au choix.

THE STODDARD BEDDING CO.

334 Rue Sainte-Catherine Ouest.

m.-j.s.n

COURRIER DE QUEBEC

(Du correspondant régulier de LA PRESSE)

Québec, 1er — A la séance du conseil de ville hier soir, M. Lafrance, trésorier de la cité, a soumis une longue lettre en réponse au rapport présenté par les auditeurs nommés pour faire l'examen des livres de la corporation. M. Lafrance défend la conduite qu'il a toujours tenue dans l'administration des finances de la ville. Le maire Garneau a répondu longuement à cette lettre, expliquant que le conseil de ville n'a jamais soupçonné M. Lafrance de malhonnêteté, mais a simplement voulu s'enquérir s'il n'y avait pas erreurs dans la comptabilité.

La motion de l'échevin Gallipault à l'effet d'ordonner l'élection du maire par le peuple, a été référée au comité des amendements à la charte.

La Chambre de Commerce de Québec a envoyé au conseil une lettre lui demandant de reconsidérer sa décision au sujet de la demande de la fabrique d'armes Ross.

—La Cour de Révision a renvoyé hier les jugements de première instance dans les causes suivantes :

Saint-Pierre vs Beaubien ; Dupont vs Cloutier ; Roy vs la compagnie de pulpe Peribonka ; Massé et al. vs Paquet ; et Massé et al. vs Martineau. Les jugements de la cour de première instance ont été confirmés dans les causes de Bellavance vs E. Vakée, et Bellavance vs M. Vallée.

—La compagnie du Pacifique Canadien a enfin réussi à acheter les propriétés Hamel et Jones, sur la rue des Carrières, ce qui lui donne la possession du bloc entier s'étendant jusqu'aux bureaux de la milice.

—On va commencer incessamment à construire une aile nouvelle au Château Frontenac, ce qui en fera l'un des hôtels les plus considérables du continent. On construira une salle à dîner qui pourra contenir mille personnes. On s'attend à ce que cette salle soit terminée en 1908.

—M. Lorne C. Webster vient d'acheter les droits que la succession McKenzie possédait dans les usines de Carrier, Lainé et Cie.

—Ed. Hogan, le fameux joueur de hockey de Québec, est parti pour Pittsburg, où il jouera durant la saison d'hiver dans le club américain. On a fait miroiter devant ses yeux toutes sortes de belles promesses, et Hogan s'est laissé embaucher. On dit que d'autres joueurs de hockey de cette ville sont tentés de faire de même. L'équipe de hockey de Québec sera donc très affaiblie.

—A cause de la mort du Dr Parke, le banquet des médecins de Québec a été remis au onze décembre prochain.

—L'échevin Huard, qui a subi l'opération de l'appendicite, à l'Hôtel-Dieu, continue à prendre du mieux. Il a reçu à l'hôpital la visite de Mgr Bégin, du maire Garneau et d'un grand nombre d'amis.

—Un service funèbre sera chanté à l'Hôtel-Dieu, lundi matin, pour le repos de l'âme de feu l'abbé Jos. Valin, curé de Saint-Edouard de Lotbinière. La dépouille mortelle sera ensuite transportée par l'Intercolonial à Saint-Edouard de Lotbinière.

—Le professeur Howison a donné hier soir, au club de billard Québec, une exhibition de billard. Il a vaincu M. Ben Slater, de Montréal, par 413 à 187.

ARRESTATION D'UN CHEF DE POLICE

San Francisco, 1. — Abraham Ruef et le chef de police Dinan ont été mis en accusation hier par les grands jurés, pour avoir protégé des maisons de désordres.

MERES PRUDENTES

Que les mères qui aiment leurs enfants soient bien prudentes ; ne donnez à vos bébés pour le sommeil, la dentition, contre les coliques, que le Sirop du Dr Fred. Demers, reconnu aujourd'hui le meilleur. r

Costume de Rue

La blouse carrée et libre, et bien taillée, est très jolie et très convenable surtout pour la jeune fille grêle. Le costume dessiné ici est de serge nouvelle avec collet et manchettes de velvet. Les manches ici sont courtes mais elles sont généralement portées longues et c'est ainsi qu'elles sont données dans le patron.

La jupe est d'un nouveau modèle; elle est de trois lés et du plus bel effet. On peut orner la jupe de bandes de petits plis. Pour grandeur moyenne, il faut pour la jupe 3 7-8 verges d'une étoffe de 44 pouces de largeur, et pour la blouse, 2 verges de 54 pouces.

Deux patrons: 4082. — Grandeurs: 10 à 16 ans.
4083. — Grandeurs: 13 à 17 ans.

Les lectrices de "LA PRESSE" peuvent obtenir ces patrons aux conditions ordinaires.

Voici le coupon qui doit être rempli avant d'être retourné au DEPARTEMENT DES PATRONS DE "LA PRESSE", Montréal.

COUPON

Patrons No 4082-4083

Département des Patrons, à "LA PRESSE".

Il faut remplir soigneusement les lignes pointillées suivantes:

Nom.. .. ..

No.. .. ..

Rue.. .. ..

Ville.. .. ..

Comté.. .. ..

Age.. .. ..

Quand vous désirez un patron soit pour fillette ou enfant, ne mentionnez jamais la mesure de taille ou de buste; mentionnez l'âge seulement.

Envoyez ce coupon, après que vous l'aurez rempli, au DEPARTEMENT DES PATRONS, à "LA PRESSE" avec 10 cents, et le patron No 4094 vous sera adressé quelques jours après.

Envoyez ce coupon, après que vous l'aurez rempli au DEPARTEMENT DES PATRONS A "LA PRESSE," avec 20 cents si vous voulez recevoir les deux patrons, ou avec 10 cents si vous n'en voulez qu'un seul, en ayant soin d'indiquer le numéro, et on répondra à votre demande quelques jours après.

DOUBLE CONCAVE $2.50 — SANS REPASSAGE — The Carbo Magnetic Razor — CONCAVE ACCENTUE $2.00

LISTE DE NOS REPRESENTANTS A MONTREAL

R. & W. KERR, 326-330 rue Ste Catherine Ouest.
HENRY BIRKS & SONS, Ltd., 16 Carré Phillips.
C. ROUSSIN, 279 rue Ste Catherine Est.
FRS MARTINEAU, 721 rue Ste Catherine Est.
CARMEL & FRERE, 1760 rue Ste Catherine Est.
W. L. CHIPCHASE, 153 rue Craig Ouest.
NOTRE-DAME HARDWARE Co., 1168 rue Saint-Jacques.
R. N. SEVIGNY, 514 rue Saint-Jacques.
V. DUFAULT, 575 rue Notre-Dame, Maisonneuve.
A. LEROUX, 780 rue Notre-Dame Ouest.
MAISON JEAN PAQUETTE, 1353 et 1918 rue Saint-Laurent.
J. P. A. DUBOIS, 2475 rue Saint-Laurent.
PAUL R. KRASEL, 881 rue Sainte-Catherine Ouest.
L. J. A. SURVEYER, 6 Boul. Saint-Laurent.
BEAUVAIS FRERES, 316 Boul. Saint-Laurent.
AMIOT, LECOURS & LARIVIERE, Inc., 911 Boul. Saint-Laurent.
The E. CAVANAGH CO., Ltd., Coin Notre-Dame et Seigneurs.
L. N. & J. E. NOISSEUX, 599 Ouest et 3174 Notre-Dame.
P. O. TREMBLAY, 1073 rue Notre-Dame Ouest.
L. R. SOULIERE & CIE, 3629 rue Notre-Dame.
R. DUNCAN, 478 rue Saint-Jacques.
A. C. MURRAY, 1840 rue Saint-Hubert.
A. NAVERT, 105 rue Saint-Antoine.
J. ART. MAILHOT, 861 rue Ontario Est.
LAMARRE FRERES, 383 Chemin Hibernia et 3595 rue Notre-Dame.

VENDU A 30 JOURS D'ESSAI
Garanti par chacune des maisons ci-dessus et par la Compagnie A. L. SILBERSTEIN, 459 Broadway, New-York.

LA PAIRE $4.50 ET PLUS — SANS AIGUISAGE — STRAPPE Carbo Magnetic $1.00

yw

FER = NOURRITURE

Vous avez besoin de **Fer.** Tout le monde en a besoin. Plus vous travaillez, plus vous vous fatiguez et plus vous avez besoin de Fer. Mais le Fer Brut ne convient pas. Les Pilules de Fer, les Teintures de Fer et les Toniques contenant du Fer sont inutiles dans dix-neuf cas sur vingt. Vous devez avoir du Fer prédigéré si non votre sang ne l'assimilera pas.

FERROL

fournit le **Fer** dont vous avez besoin, en combinaison avec **l'Huile de Foie de Morue**, et il est si intimement lié avec l'huile que les organes digestifs les plus délicats ne peuvent manquer de l'assimiler.

La valeur de cette combinaison est inappréciable. Elle renforce l'organisme et le protège contre les Rhumes, la Toux, les Affections des Bronches et les maladies de même nature. Si l'une de ces maladies a déjà été contractée, ou si les poumons sont atteints ou menacés, FERROL opère la guérison en permettant à la nature de chasser la maladie, non en "tuant les germes," ce qui est physiquement impossible.

FERROL est un spécifique absolu pour le Croup et les Bronchites, et aucune maison où il y a des enfants ne devrait s'en passer.

FERROL n'est pas un mystère breveté. Sa formule est librement publiée. Il est prescrit par les meilleurs médecins. Il est appuyé par les journaux de médecine les plus célèbres. Il est employé dans les plus grands hôpitaux, Sanatoriums, etc.

QUENNEVILLE & GUÉRIN

700 Ste Catherine Est, coin Visitation.
1393 Ontario, coin St Hubert.
397 St Antoine, coin Fulford.
1634 St Laurent, coin Fairmount Annexe.
691 Ste Catherine, en face de la Traverse de Longueuil.
701 Notre-Dame Ouest, coin Versailles. (4) k

LK — DYS-PEP-TOL-INE — LK

Est infaillible et nous défions quiconque de nommer un DYSPEPTIQUE qui en fit usage consciencieusement qui n'a pas été soulagé en moins de 3 jours et guéri complètement après un traitement de 4 ou 5 semaines.

PRIX : 50c la Boîte.

DI-VI-NA

infaillible contre toutes maladies de la figure, toutes sortes de boutons, spécialement apprécié dans l'eczéma rouge, conserve et embellit le teint.

PRIX : 50c la Bouteille

PY-LI-NE — Guérit hémorroides, démangeaisons, etc. PRIX : 25c la Bouteille.

CONSULTATIONS GRATUITES
Certificats Produits
Demandez-les à votre Pharmacien ou au besoin à la

En Dépot pour Montréal :
PHARMACIE ROBERT, Coin St Laurent et Craig

CIE MEDICALE ELKA
JOLIETTE.
Dépot pour Québec :
W. BRUNET & CIE, Pharmacien
141 St Joseph, Québec

LK — DEPOT GENERAL — 54 Manseau, JOLIETTE — DEPOT — L. P. Normand, Pharmacien, TROIS-RIVIERES — LK

24.1

LES FUNERAILLES D'UN MAGNAT

Washington, 1. — Les funérailles de Samuel Spencer, président du "Southern Ry." qui a été tué lors de la collision à Lawer, Virginie, auront lieu demain après-midi.

Elles auront un caractère privé et les porteurs des coins du poêle seront les dix plus anciens serviteurs nègres de la compagnie, à bord des wagons-lit.

Les porteurs honoraires seront le vice-président de la compagnie, les officiers supérieurs, M. J. Pierpont Morgan et d'autres financiers en vue de New-York.

DECORATIONS D'EGLISES

Les travaux en décoration et peintures des églises de Fraserville, Brudenel, Buys Bay, St-Alphonse, Ste-Lucie, et Ste-Agathe, ont été confiés à M. T. Xénophon Renaud, de cette ville. r

ESSAYEZ-LE

Votre bébé prend-il du Sirop du Dr Fred. Demers ? Soyez convaincus que ce sirop est le meilleur pour sommeil, dentition, contre les coliques. 12 r

ACCUSE DE PARJURE

(Du correspondant régulier de LA PRESSE)

Buckingham, 1. — Cyrille Tourangeau, arrêté sous une plainte du maire J. Vallilee, sous une accusation de parjure, s'est présenté samedi à dix heures a.m., devant le recorder F. A. Beaudry.

Son Honneur a jugé à propos de remettre le procès au six décembre prochain. L'accusé a été remis en liberté moyennant une caution personnelle de $200 et de deux autres cautions fournies par les MM. Adelmar Tourangeau et Alphonse Chartrand pour $200 chacun.

RIVERSIDE PARC LIMITEE

La nouvelle compagnie qui est à se former pour exploiter le Parc Riverside, paraît ne vouloir rien épargner pour en faire un lieu d'amusements des plus attrayants.

Un des propriétaires, accompagné d'architectes de renommée part ce soir pour visiter les principales places d'amusements de ce genre aux Etats-Unis, afin d'y voir les améliorations les plus nouvelles qui pourraient s'adapter au Riverside Park, pour en faire le lieu d'amusement par excellence. r

Lundi et les jours suivants nous continuerons nos efforts tendant à faire au public les offres les plus libérales, afin de disposer de

Notre Stock Entier

dans le plus court délai possible et au meilleur marché possible.

Il nous fait plaisir de dire que les immenses valeurs offertes ont été tout-à-fait appréciées du public de Montréal.

L'assortiment à vendre comprend

les meilleures productions du monde en fait de Tapis Bruxelles, Wilton et Axminster, Prélarts, Linoléums, Rideaux et Tissus à Rideaux, Nattes et Rugs.

Le choix sur une grande collection artistique.

Thomas Ligget & Co,
606 RUE STE CATHERINE OUEST.

POUR LE DINER DU DIMANCHE

ou pour tout autre repas, il n'y a pas de meilleur dessert que les

CREMES GLACEES IMPERIALES

Arome spécial et dessins de fantaisie, telle est notre spécialité.

Un bloc d'une chopine [service pour six] de crème Glacée Impériale, de votre arome préféré, livré chez vous, entourée de glace, pour 25 CENTS.

En fabriquant et en livrant nos crèmes, nous prenons toutes les précautions nécessaires au sujet de la pureté et de la propreté.

Nous sollicitons votre encouragement et nous vous garantissons entière satisfaction.

THE IMPERIAL ICE CREAM CO. LTD,
25 MONTEE DU ZOUAVE, MONTREAL. TELEPHONE EST 4101

Pour $7.00

Nous vendons toutes les fixtures en cuivre, pour éclairer au Gaz une maison de 7 chambres. Comprenant 2 Gazeliers à 2 branches, 1 pendant de passage, 4 Brokets. Installation électrique à prix réduits. Lampes à Gaz Peerless 35c à $1.00. Loyer $1.00 par année.

The Peerless Gas Light Co. of Montreal, Limited,
319 Boulevard St Laurent, Montréal.

EUGENE DESJARDINS

MAGASIN DEPARTEMENTAL DE ST HENRI

Nous commençons cette semaine nos VENTES A REDUCTION pour les Fêtes. Nous voulons, durant le mois de Décembre, liquider tout notre stock d'hiver, MANTEAUX, ETOFFES A COSTUMES, FOURRURES, Etc.

Voici quelques Réductions

900 verges de VELOURS FLEURI, gris, bleu, noir, vert et violet. Régulier 50c. Maintenant. 25c
15 douz. CHAPEAUX en feutre garnis, de $1.00 à $2.00, réduits à. 50c
MANTEAUX longs et pesants ; Rég. $10.00. Maintenant $2.00
50 douz. BAS DE LAINE de dames, valant partout 35c, réduits à. 22c
Aussi avec tout achat d'au moins $1.00, nous donnons une jolie tasse en porcelaine.
EPICERIES. — Thé Japon de 35c, réduit à 5 livres pour. $1.00
Une tasse et une soucoupe ou une assiette données avec chaque livre de thé de. . . 40c
BEURRE de crémerie de choix, la livre. 27c
BLANCO-CERO, le paquet. 5c
BISCUITS VILLAGE — DE VIAU. 5c
GRANDES ECONOMIES pour le public à venir profiter de nos réductions.
TAPISSERIES, depuis, la pièce. 2½c
GRANIT, 30% de réduction sur les prix ordinaires.
PRELARTS, depuis, la verge 16c
Profitez de nos réduction des fêtes, vous y trouverez votre profit.

EUGENE DESJARDINS
Magasin Départemental -:- Coin Notre-Dame et Ste Marguerite

TERRIBLE TEMPETE A TERRENEUVE

Saint-Jean, Terreneuve, 1. — Une affreuse tempête de neige sévit sur les côtes de l'île, depuis hier. Tout le trafic a été interrompu. Un grand nombre de navires qui transportent des marchandises n'ont pas quitté le port.

Les transatlantiques, qui sont arrivés ici, depuis deux jours, ont eu à subir une des plus horribles tempêtes de l'année, sur l'océan atlantique.

Le navire des malles du Labrador a été aussi ballotté par la tempête, sur les côtes du Labrador. Il est probable que la descente des banquises de glace de l'océan arctique aura lieu bientôt.

Vallières

Nous recevons tous les jours des
MARCHANDISES POUR LES FETES
et nous les étalons à mesure sur nos
COMPTOIRS à TOUS LES ETAGES
qui regorgent des articles de fantaisie les plus nouveaux et des plus variés
A la Portée de toutes les Bourses
Venez les premiers et vous aurez le premier choix.

Etoffes à Robes
Jamais on a eu un aussi grand choix de prix dans toutes les couleurs. Etoffe à robes de 25 cents à $2.

50c
25 pièces d'étoffes à robes légères pour toilettes des fêtes, en voile de Paris, en taffetas de laine, en crêponette de laine, en Llama et en alpaga. Ces marchandises valent 60 et 75 cents. Pour les fêtes . . . 50c

75c
Ligne tout à fait spéciale en drap vénitien dans les pâles et foncées, étoffe très soyeuse, 48 pouces de large. Valeur extra, $1.00. Pour les fêtes 75c

$1.39
10 pièces de beau drap chiffon de qualité et nuance extra, ce qu'il y a de plus swell pour costume et manteau. Prix régulier, $1.75. Pour les fêtes $1.39

50c--- SOIES ---50c
35 pièces de nouvelle soie japonaise, dans toutes les nouvelles nuances, qualités des mieux appropriées pour toilettes de réception, 27 pouces, valant réellement 65 cents. Pour les fêtes 50c

50c
Pour ce prix vous achèterez une soie nuancée, taffetas et Louisine, d'une qualité de 85 cents. Pour les fêtes 50c

24c
50 pièces de soie japonaise dans toutes les nuances, 20 pouces de large, toujours vendue 30 et 35 cents. Pour les fêtes, notre prix sera de 24c

$1.75--GANTS de KID--$1.75
Gants de kid très longs, 24 pouces, belle qualité, d'une valeur de $2.25. Pour les fêtes $1.75

59c
Nous continuerons, tout le temps des fêtes, à vous vendre un bon gant de kid à trois fermoirs, dans toutes les couleurs ainsi que noir et blanc, d'une valeur de $1, pour les fêtes 59

$1.00
Nos gants de kid que nous offrons à $1.25 provenant de la manufacture Perrin, que nous vous donnerons dans toutes les couleurs, ainsi que noir et blanc, c'est certainement une valeur extra à $1.25. Pour les fêtes $1.00
Chaque paire garantie.

Manteaux de Dames
En tweed et beaver pâles et foncés, modèles des plus fashionables, valant $12, pour . . $7.95

Manteaux d'Enfant
de beaver, tweed pâle et de fantaisie, pour tous les âges, de $2 à $6.

Collerettes en Soie
brochée, doublées et garnies en fourrure des meilleures qualités, valant $40, pour.. $27.50

FOURRURES FOURRURES
Etoles grises, brunes, blanches et noires, valant $6.00 . . . $2.50
Pour . . . . . .

Coupons Prélarts
dans toutes les couleurs, de 1 verre à 10 verges, pour 12½ à 15 cents.

Chales d'Opéra
de laine glacée blanche et de fantaisie, de 75 cents à $5.

Boas Blancs
en laine blanche pour enfants, 25 à 50 cents.

FORMES DE CHAPEAUX
en feutre de couleur et formes assorties, pour 10c

Maison Vallières, 605 rue Sainte Catherine Est, Coin Montcalm.

J. A. BIRON

919 Ste Catherine Est
Entre Papineau et Champlain

Vente Importante pour Lundi

25 belles JUPES DE SOIE noire, coupe et styles des derniers goûts, valant $12.50, pour. $6.98

6 JUPES seulement en net noir, garnies avec des appliqués de soie noire, valant $10.00, pour. $3.98

JUPES EN DRAP NOIR, valant $3.50, pour. . . . $1.98

JUPES EN DRAP NOIR, très pesant, valant $4.50, pour $2.98

BLOUSES EN ALPAGA CREME, avec fleur de soie bleu pâle, valant 25c, pour. $1.33

10 pièces de FLANELLE GRISE très pesante, valant 20c, pour. . . . . 11¢

1 ballot de COUPONS DE FLANELLETTE pour écouler, la verge, à. . . . . 4¢

COUPONS DE FLANELLETTE NOIRE ET UNIE, 36 pcs de largeur, valant 12, pour. . . . . 7½¢

TOURS DE COU EN FOURRURE GRISE, valant $3.00, pour. $1.49

TOURS DE COU, EN FOURRURE GRISE ET NOIRE, valant $6.00, pour. $3.69

Ne manquez pas ces Splendides Occasions.

LE JOURNAL DE M. FABIEN VANASSE

Suite de la page 7

en face des côtes du Cap-Breton. En face du danger, l'équipage promit de faire un pèlerinage à la bonne Sainte-Anne, si nous parvenions à nous sauver. C'était dans les derniers jours de l'automne. On lutta pendant plusieurs jours, — la bonne Sainte-Anne nous laissa avoir bien de la misère, mais tout de même — nous réussîmes à sortir de péril. On fut obligé de scier la glace, pour se rendre à Sidney. Là nous partîmes pour un voyage dans l'Amérique du Sud, d'où nous revînes heureusement le printemps suivant. En arrivant à Québec, tous les matelots et officiers du bord, protestants comme catholiques se rendirent à pied à la Bonne Sainte-Anne, pour la remercier de la protection évidente qu'elle nous avait accordée. Un seul, d'entre nous, un catholique, refusa de faire le pèlerinage. Je m'achetai une petite statue de France, que j'ai encore aujourd'hui, et qui ne laisse pas ma chambre. Elle a été perdue pendant trois ans, et lors d'un voyage à Liverpool, elle me fut remise par un matelot allemand qui l'avait trouvée et qui savait qu'elle m'appartenait.

Quelques mois après ce pèlerinage continue Lessard, le matelot qui avait refusé de se joindre à nous, pour accomplir son vœu, périssait dans les rapides de St-Roch des Aulnaies, un peu plus bas que la terre de Sainte-Anne de Beaupré."

× × ×

La mer est maintenant passablement hors de ses gonds. Dieu qu'elle voudrait nous faire mal; mais dans sa colère, elle ne peut que nous cracher un peu de sa mauvaise bave d'écume, au passage de ses vagues tapageuses. Le vent de sud-sud-ouest est de forte brise. 13 de nos voiles sont ouvertes. L'"Arctic" qui n'est jamais pressé, fait, cependant, ses huit milles à l'heure. Nous sommes en pleine mer de Baffin. Le mercure est à x 30. Il ne fait pas froid. Depuis 7 p.m. nous n'avons rencontré aucun champ de glace. L'horizon est clair. Nous distinguons très bien, à onze heures p.m., à une distance de 10 à 12 milles, deux grands icebergs, que nous saluerons sur le minuit. Il n'y a pas de lune ni d'étoiles, et le ciel est couvert. Les nuits arctiques sont réellement curieuses; des vrais phénomènes, pour un "natif" du Petit Rang. A l'heure qu'il est, il y a belle lurette que l'on dort et que l'on rêve sur les bords de la Rivière David, et même sur l'Avenue Laval, à Montréal. Ici c'est encore le jour grand et plein des clartés du soleil.

Me rappelant mes habitudes en pays de la civilisation, je descends à ma chambrette, pour dormir sous la surveillance active du capitaine et la protection que j'espère de la bonne sainte Anne.

× × ×

14. Mardi, 7 a.m.—Pas de soleil; ciel couverts de grands nuages sales. Nous longeons toujours le Nord-Est du champ de glace du milieu. A notre droite, huit icebergs sont en vue. Le thermomètre donne x 33o; il fait froid. Le vent est sud, et de brise très faible. A midi nous serons à peu près vis-à-vis l'île Bylot, où nous devons aller; mais nous serons à 300 milles au N.-E. de cette terre canadienne. Il s'agit de contourner les bancs de glace qui se promènent partout au milieu de la mer. Jusqu'où serons-nous obligés d'aller vers le Nord? Il n'est pas facile de le dire. On ne peut rien prévoir dans ces mers de glaces.

6 p.m.—De quatre à cinq heures nous avons fait la bataille contre les glaces devenues plus pressées, plus épaisses et plus vertes.

Mais sous une brise très forte, "L'Arctic" a fait une vaillante lutte. A la fin, cependant il lui fallut retraiter, car les ennemis augmentaient en nombre et en grosseur, au fur et à mesure que l'on avançait. Nous voulions nous faire un chemin à travers le "pock". Nous sommes revenus à l'Est: la mer hurle comme une enragée. Il pleut et il neige, en même temps.

Le catarrhe depuis vingt ans et guéri en quelques jours. — L'hon. George James, de Scranton, Pe, dit. "J'étais un martyr du catarrhe depuis vingt ans, graillonnant constamment, ayant des écoulements dans la gorge et des douleurs dans la tête, et une très mauvaise haleine. J'essayai la Poudre Catarrhale du Dr Agnew. La première application me soulagea instantanément. Quelques bouteilles me guérirent. 50 cents.—1.

Gale, démangeaisons, crapaudine, et toutes sortes de démangeaisons chez les hommes ou les animaux, guéris en 30 minutes par la lotion hygiénique de Wolferd. Elle n'échoue jamais. Vendue par T. E Huot, 20 rue Sainte-Catherine Ouest. w

UN PAQUET DE $1.00 GRATIS

A essayer si vous avez les HEMORROIDES

Envoyez votre nom aujourd'hui et vous recevrez par le retour du courrier le nouveau traitement à triple absorption qui guérit des milliers de personnes.

Toute personne qui enverra son adresse recevra immédiatement — gratuitement et à l'essai—notre nouveau et complet traitement par triple absorption pour Hémorroïdes, Ulcères, Fissure, Chute, Tumeurs, Constipation et tous troubles du rectum. Si vous êtes convaincu que cela vous a fait du bien, vous pourrez nous envoyer un dollar. Sinon, vous n'avez qu'à le dire et il ne vous en coûtera rien; vous décidez après mûr essai.

Voici ce que vous recevrez gratuitement à l'essai: 1. Un tube de plasma absorbant, qui soulage la démangeaison et la douleur. 2. Un paquet de Muco-Food Cones (cones nourrissant la muqueuse) qui guérissent la constipation et nourrissent la membrane. 3. Un paquet de Pilules contre les hémorroïdes, qui enlèvent la cause des hémorroïdes et de la Constipation, donnant par là une guérison permanente.

Ce traitement guérit des cas de 30 et 40 ans, aussi bien que les cas les plus nouveaux. Agissez, maintenant, et épargnez-vous d'indicibles souffrances. Notre triple traitement guérit pour toujours, parce qu'il est aussi constitutionnel que local, et nous voulons que vous l'essayiez à nos frais. Notre nouveau et précieux livre traitant des hémorroïdes (en couleurs) ne coûte rien non plus que le traitement d'essai, le tout dans un paquet ordinaire. N'envoyez pas d'argent — mais écrivez aujourd'hui à la Dr Van Vleck Co., D.B., 43 Majestic Building, Jackson, Mich. k

OCCASION UNIQUE
— A LA —
Pharmacie de Famille
VICTOR
ARCHAMBAULT
Coin des rues Saint-Denis et Marie-Anne.

Thermomètres de Maison Donnés Gratuitement

Quiconque fera un achat au montant d'une Piastre ou plus aura droit à un joli Thermomètre marquant la température.

Spécial pour Lundi, le 3 Décembre 1906

10 %

Un escompte de dix pour cent sera accordé LUNDI 3 DECEMBRE, pour tous les achats au comptant sur nos marchandises en Caoutchouc, Eponges, Poudres de Toilette, Brosses à dents, à cheveux, etc.

Faites votre choix maintenant pour vos Cadeaux pour les fêtes, en Parfums et Articles de Fantaisie.

Commandes par la Malle exécutées promptement à notre Pharmacie de Famille.

8 p.m. Paul et le Dr Pepin exercent le choeur de "l'Arctic" pour la messe de dimanche prochain. Ce n'est pas le choeur de St Louis de France. Nos chantres ne sont pas tous des rossignols de sanctuaire, mais tous ensemble, nous faisons notre possible. Il est bien possible que le choeur des Anges ait du plaisir à nous entendre, dans nos efforts pour les imiter, Mais qu'importe leur gaité à nos dépens. Nous faisons ce que nous croyons être agréable à Dieu.

9.30. Toujours dans la glace. Il pleut, il vente; il fait froid; notre course est toujours vers le nord.

Dans la confiance que Sainte-Anne, nous délivrera bientôt de notre prison de glace, je me couche en paix, et dormirai profondément, car la mer nous berce tendrement. Les îles flottantes brisent les vagues, et tiennent les flots en respect.

× × ×

15. Mercredi, 9 a.m., — C'est aujourd'hui le jour de la fête de L'Assomption. Nous sommes à l'ancre, au milieu d'un immense champ de glace, depuis hier soir. Ce matin, la plupart de nos hommes, sont descendus sur la glace. Nous profitons de ce relai, pour faire de l'eau fraîche (douce) dans un petit lac, qui s'est formé sur le morceau auquel nous sommes attachés; nous remplissons aussi notre glacière, de glace, car nous ferons "boucherie", dans quelques jours. Plusieurs de nos blancs moutons passeront sous le couteau, et peut-être un de nos quatre gros cochons gras. Pour conserver cette viande fraîche, il faudra de la glace.

× × ×

Minuit, le soleil est encore tout grand, et tout radieux, à l'horizon.

Nous voyageons dans le nord, comme les Israëlites dans le désert, à la recherche de la terre promise, le jour, notre soleil a peu de feux, pas assez pour nous incommoder, il est presque toujours voilé par les nuages; la nuit, il nous éclaire, comme la colonne de feu du désert. C'est un pays vraiment merveilleux sous tous les rapports. Je ne puis encore rien dire des terres, nous n'en avons vu, qu'un bout de la lunette, les rochers du Groenland, ses pics de 7 à 8 mille pieds; ses glaciers, de 5 à 6 milles pieds de hauteur.... Dans quelques jours, nous aborderons à la rive canadienne. J'ai hâte de voir la terre de la patrie, qu'elle soit sous la neige, ou couverte de fleur, la terre de la patrie, est toujours la plus chère à nos coeurs.

× × ×

16. Jeudi, 8.30 p.m. — Il a plu toute la sainte journée. Ce soir le ciel est bleu, mais pommelé. Le soleil est encore bien au-dessus de l'horizon, et à l'abri du vent, nous ressentons très bien sa bonne chaleur. Nous filons, toutes voiles ouvertes, sous une forte brise du sud-ouest. La mer est libre de glace.

× × ×

17. Vendredi, 8 p.m. — Encore une journée de pluie froide. La brise a été très forte, toute la journée, et la mer très agitée. Notre bateau a roulé comme une pomme, dans une cuvette pleine d'eau, la mer est tout à fait démontée; les vagues ragent sur les flancs solides du navire, qui résonne comme un tambour, sous les paquets de mer. La terre de Baffin est en vue. A quel point de la côte sommes nous? Le soleil ne paraissant pas, il est difficile de déterminer notre latitude. Mais il est certain que nous arriverons d'ici à deux jours, au Goulot de Pond, au comptoir des baleiniers Ecossais.

× × ×

18. — Samedi. 8.30 a. m. — Nous sommes dans un épais banc de brume. Naturellement pas de soleil; pas de vent, non plus. La bonne brise nous a fait faux bond hier soir, et nous avons passé la nuit à caboter péniblement. Nous avons fait à peu près deux milles à l'heure, depuis hier soir. Nous sommes dans le détroit de Lancaster, à quelques arpents de la côte de l'Ile Bylot.

10.30. — Nous entrons dans le goulot du Bureau de la Marine (Navy Board Inlet). C'est par là que nous descendrons à Pond Inlet. Il y a de la glace en abondance, plus que le capitaine voudrait en rencontrer. Les montagnes, de chaque côté, sont immenses et très belles. Il y en a qui ressemblent à de véritables forteresses. Je remarque cinq énormes glaciers, sur la côte de l'île Bylok. Le goulot peut avoir sept à huit milles de longueur; l'eau est très profonde jusque sur les bords. La sonde donne 80 brasses, sans fond.

De Navy Board Inlet, nous tombons dans Eclipse Inlet. Ce nom d'Eclipse a été donné du nom du steamer "Eclipse", de Dundie, Ecosse, qui fut le premier à y aborder, en 1877. C'est là que nous couchons ce soir.

19. — Dimanche, 11.30 heures. — Nous entrons en face du Comptoir Ecossais. Il pleut à boire debout. Nous sommes à 10 ou 12 arpents du rivage. Le chef du comptoir s'envient au navire, sur une baleinière, montée par sept à huit Esquimaux. Il nous arrive aussi deux cayoes montés par des natifs.

Midi. — Le chef du Comptoir est un Ecossais du nom de Cameron, un jeune homme; il peut avoir au plus quarante ans. Il a hiverné ici. L'hiver a été très froid. Son bateau ravitailleur n'est pas encore arrivé. Il l'attend ces jours-ci. Il nous a apporté en présents, plusieurs livres de truite et de saumon. Ce soir nous ferons grosse chaudière de poisson frais, je suppose.

× × ×

Les "Naturels" sont tous campés autour du Comptoir, dans les petites tentes en toile. L'arrivée du bateau a créé une vive agitation dans tout le village qui se compose de 15 à 20 tentes. On voit tout le monde, hommes, femmes, enfants et chiens, enfin toute la population, accourir au rivage. Nous entendons leurs cris de joie, car l'arrivée du grand "Cayoes" des blancs est toujours le signal de grandes fêtes pour les indigènes. Ils ne savent pas, ces pauvres gens, que l'"Arctic" a subi les épreuves du feu de l'enquête, pour avoir fait des politesses aux Annoits de Fullerton. Il n'y a pas un biscuit pour ces sujets de Sa Majesté.

Pond Inlet est notre première station. Nous serons ici une journée tout au plus. Le capitaine veut se rendre le plus loin possible dans le Détroit de Lancaster, avant de prendre ses quartiers d'hiver. Il a pris ici deux Esquimaux et dix chiens. Demain nous ferons une partie de pêche à la truite et au saumon; nous prendrons possession de l'île Bylot, au Canada; puis nous mettrons à voile pour le Concostie.

× × ×

Tout le monde à bord est de bonne humeur, et en bonne santé. Nous enverrons nos malles, par le ravitailleur du comptoir. Il doit arriver dans le cours de cette semaine. Nos malles passerons par l'Ecosse, avant d'arriver à Montréal.

(Signé) FABIEN VANASSE.

POUR NOS ORPHELINES

Deux soirées de vues animées et de chant comique par M. Fournier, mercredi et jeudi le 5 et 6 courant à 8 heures à la salle St-Pierre. Nous tenons à remercier très sincèrement M. Ouimet, du Ouimetoscope, qui veut bien nous prêter son concours pour venir en aide à nos chères orphelines de la salle d'Asile, 48 Visitation. Que tous veuillent bien nous encourager en assistant à ses séances.

COLONIAL HOUSE SQUARE PHILLIPS

Rayon de la Soie

UNE BONNE IDÉE

Que peut-on recommander de mieux approprié comme Cadeau à la mère, à une tante, une cousine, une fiancée ou une amie, qu'une longueur de Soie suffisante pour une Blouse ou un Costume, dans une boîte gentiment enveloppée? Nous croyons qu'il n'est rien de plus acceptable.

Nous avons un assortiment complet de tous les nouveaux tissus et dessins en fait de Soie de fantaisie. Notre assortiment de Soies unies, noires ou de couleur, est sans rival.

Nous avons des Soies convenant à toutes occasions-

5 pour cent au comptant et Attention spéciale aux commandes par la malle.

Henry Morgan & Co. Ltd, Montréal

$250. En Bouteilles!

Dans le but de populariser les qualités exceptionnelles de notre produit, nous avons résolu de sacrifier cette somme au profit du public.

510 bons, d'une valeur de 25c, $1.00 et $5.00 chacun, sont renfermés dans 510 bouteilles de

Sirop de Goudron NECTAROL

L'emplette d'une de ces bouteilles, valant son pesant d'or, dépend naturellement de la bonne chance de l'acheteur, lequel agira sagement en évitant tout retard après avoir lu cette annonce.

En plus, 25,000 boîtes de cachets pour mal de tête, du Dr Hervay, seront données gratuitement avec chaque bouteille de Sirop de Goudron NECTAROL par votre marchand de remèdes, le temps qu'il y en aura.

Ne retardez pas d'acheter le Nectarol, quelqu'un dans votre famille aura certainement le rhume cet hiver, et en l'achetant de suite vous aurez grande chance d'avoir dans votre bouteille un 25c, $1.00 ou $5.00 et vous êtes certain d'une boîte de CACHETS pour mal de tête, GRATIS.

Ce puissant médicament est un remède prompt et infaillible contre la toux, le rhume, le catarrhe et toutes les affections de gorge et de poitrine.

Dans une saison comme l'automne, où le changement de température nous expose particulièrement à ces maladies persistantes, il est de la dernière importance d'être en état de les combattre avec succès.

Vendredi, le 7 courant, nous donnerons les noms de ceux qui auront trouvé des bons. Achetez-en une bouteille, il y a 510 chances pour vous d'être du nombre des gagnants.

EN VENTE PARTOUT. - - - - EXIGEZ-LE

THE HERVAY CHEMICAL CO'Y., St BaSile

SUCCURSALES:

A Montréal, 71 Rue Marquette. A Québec, 52 Rue St Paul

A Ottawa, 131 Rue Walter.

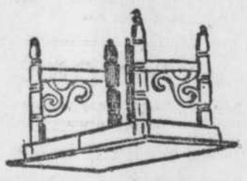

Vous pouvez avoir cette Table, sur ses pattes, pour $4.50 CHEZ LANDE BROTHERS, 234 Rue St Laurent, Près Dorchester

L'ECOLE MENAGERE

Les cours seront officiellement ouverts lundi, dans l'ancien édifice de la Cour de Circuit.

Sous les auspices de l'honorable M. Lomer Gouin, Premier Ministre de la province de Québec, se fera lundi prochain l'ouverture des cours de l'école ménagère de Montréal.

La cérémonie l'inauguration se fera dans l'édifice de la cour de circuit, au No 2 rue Saint-Jacques.

L'école ménagère est dirigée par Mlle Marie de Beaujeu, secrétaire du comité de direction, et par Mlle Jeanne Auctil et Mlle Antoinette Gérin-Lajoie, directrices de l'école en même temps qu'institutrices.

Mlle de Beaujeu a suivi en France les cours des écoles ménagères et Mlles Auctil et Gérin-Lajoie sont des diplômées de l'école Normale de Fribourg, Suisse.

Ces cours commenceront à neuf heures pour se terminer à 12.30 heures. Chaque jeudi soir il y aura cours public de cuisine pratique, ouvert à tout le monde de 7.30 à 9,30 heures.

Le cours complet de l'école ménagère coûte par mois, $3.00. Le cours de cuisine seul revient à $5.00 pour 10 leçons.

LE MEILLEUR

Pour le sommeil, la dentition, contre les coliques, de l'aveu des médecins et des mères qui en font usage, le Sirop du Dr Fred. Demers, pour les enfants, est le meilleur. 7 r

A Titre Gracieux, nous Enverrons Dix Splendides Illustrations

Vous suggérant quoi offrir pour les Fêtes de Noel et du Jour de l'An.

Sans aucun doute, le cadeau le plus apprécié dans une maison est un utile article d'ameublement, mais parmi les centaines de sortes de meubles, lesquels seront les plus appropriés? Voilà précisément la question!

Nos dix illustrations gratuites vous les montreront. Ces articles reproduits d'après photographie, sont imprimés en demi-ton sur un magnifique papier, et la description, le prix spécialement réduit de chacun!

Envoyez-nous cette annonce avec votre nom et votre adresse.

Palais de l'Ameublement N. G. Valiquette LIMITED 471-477 Ste Catherine Est.

GRATIS

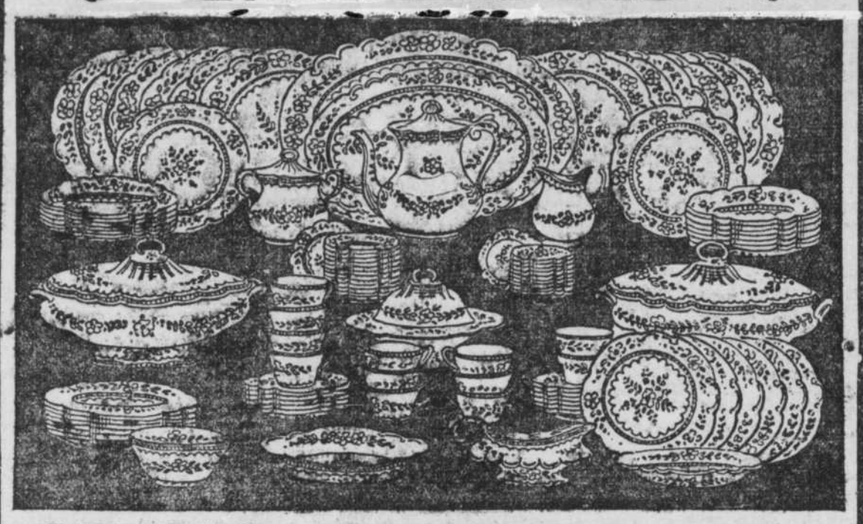

GRATIS MAGNIFIQUE SERVICE A DINER ET A THE DE 97 MORCEAUX

UNE RECOMPENSE DE $1,000 sera payée à quiconque pourra prouver que nous ne sommes pas sincères. Ceci est une proposition honnête, la chance de toute une vie. Nous distribuerons, gratuitement, 1,000 Services à Diner et à Thé de 97 morceaux chacun, magnifiquement décorés en bleu, en vert, en brun ou en rose, d'après les dessins les plus nouveaux, et de grandeur régulière pour l'usage de la famille, pour faire connaître rapidement les Fameuses Pilules Végétales du Dr. Armour, le remède par excellence contre la Constipation, l'Indigestion, l'Impureté du Sang, le Rhumatisme, la Maladie de Rognons, pour stimuler l'Appétit, regler les Intestins, et embellir le teint. Nous vous ferons présent d'un Service de 97 morceaux, complet, exactement tel que nous disons, ou nous perdrons notre argent. Profitez de cette occasion si vous désirez obtenir un Service de vaisselle tout-a-fait Gratuitement.

NOUS VOUS DEMANDONS DE VENDRE 10 BOITES A 25c. CHACUN

des Fameuses Pilules Végétales du Dr. Armour, conformément à notre plan. Chaque personne achetant une boîte de Pilules de vous, a droit à un beau présent de notre part. Vous pouvez les vendre rapidement. Ne manquez pas cette Grande Occasion. Ecrivez-nous aujourd'hui et convenez de vendre les 10 boîtes et de nous retourner l'argent $2.50. Nous vous confions les Pilules jusqu'à ce qu'elles soient vendues.

Nous sommes déterminés de faire connaître les Fameuses Pilules du Dr. Armour quoiqu'il nous en coûte. Nous disons que nous donnerons ces beaux services de vaisselle et nous les donnerons. Nous faisons des arrangements pour payer les frais de transport jusqu'à votre Station la plus rapprochée. Ne manquez pas cette Grande Chance, écrivez-nous immédiatement! Rappelez-vous que notre vaisselle est magnifiquement décorée, empaquetée et expédiée, exempte de tous frais. Adressez—

The DR. ARMOUR MEDICINE CO. Dept. 67 TORONTO, Ont

278—sa

S. SAUVE, 465-469 Rue Notre-Dame Ouest, Près du Carré Chaboillez.

Confections pour Hommes et Garçonnets

Complets d'automne, coupe supérieure. Prix régulier, $10, pour. $6.50

Complets pour hommes, derniers goûts, dessins nouveaux, parements simples et doubles. Prix régulier, $12, pour. $8

Complets pour hommes, en tweed et worsted, mélanges de fantaisie; les meilleures doublures et garnitures. Prix régulier, $15. . . . . $10 Pour. . . . . .

Pardessus en beaver pour hommes, prix régulier, $10. . . . $6.50 Pour. . . . . .

Pardessus pour hommes, ligne spéciale, se vendant ordinairement $14 à $17, pour. . . . $10

Pantalons pour hommes, à écouler à. $1

Culottes pour garçons, valeur de 75c. pour. 50c

Aussi une quantité d'autres articles que nous vendons pour beaucoup moins que le prix ordinaire, mais que l'espace et le temps ne nous permettent pas d'énumérer.

FOURRURES

Pardessus en chat sauvage, de $50, pour. $35

Pardessus en chat sauvage de $75, pour. $50

Pardessus doublés en fourrure, doublure en rat musqué et collet en loutre, valant $100. . . . . $70 Pour. . . . . .

MERCERIES

Nouvel assortiment de chemises, cravates, gants, etc., etc., acheté à bas prix, nous permettant d'offrir des avantages spéciaux à nos clients.

Chapeaux et Casquettes

Derby et chapeaux noirs pour hommes, qualités supérieures, se vendant $3 et $2.50 pour. . $2

CHAUSSURES

pour hommes, femmes et enfants, nous ne tenons que les chaussures des meilleurs manufacturiers et les prix en sont très modérés.

Dépt. du Tailleur

Les commandes sont exécutées avec le plus grand soin et nous garantissons satisfaction. Nos prix sont guère plus élevés que la moitié du prix régulier.

S. SAUVE, 465-469 Rue Notre-Dame Ouest

Agence Universelle Minière, Industrielle et Commerciale, L. CATALANOS & CIE, CORISTINE BUILDING, Chambre 13, Coin des Rues St Paul et S Nicolas, Montréal, Canada

Formation de sociétés pour l'exploitation de mines du Canada, achat des mines ou reconstitution de sociétés minières par avancement des fonds.

Achat et vente de minerais, de métaux et placement de toutes espèces de métaux sur différents marchés. Fournisseur de rails de chemin de fer et wagons en bascule des différents modèles, pour mines et industries; wagons à marchandises, voitures de voyageurs, locomotives, charpente en fer de toute sorte de construction et outils. Importation et exportation.

Note. — Nous achetons immédiatement du minerai de fer magnétique, manganèse et de Wolfrum, ou les mines de ces minerais, la situation de ces mines, qu'elles soient au bord de la mer, ou au bord d'un fleuve navigable.

Envoyez vos fourrures brutes à la vieille maison recommandable Hiram Johnson 490 rue St Paul, Montréal, importateur, exportateur et marchand de gros en FOURRURES BRUTES et PREPAREES. A toujours en magasin un grand assortiment de mouton de Perse, mouton gris, vison, martre et toutes espèces de fourrures préparées. Du comptant pour tout envoi de fourrure brute, peaux et GINSENG. Demander notre liste de prix.

CASH RECEIPT

TRES SPECIAL — POUR — CETTE SEMAINE

CASH RECEIPT

20,000 verges de Ruban à 3c la verge

20,000 VERGES DE RUBAN DE 1, 1½ ET 2 POUCES DE LARGEUR, DE TOUTES LES NUANCES: ROSE, BLEU PALE, DRAB, NOIR, BLANC, ROUGE, VERT, JAUNE, BLEU, ETC., ETC. VALANT 7c A 18c. TANT QU'IL Y EN AURA, LA VERGE. 3c

FOURRURES

Magnifiques colliets de $1.50 à $15. Manchons, de $1.98 à $6. Manteaux pour enfants, un choix spécial. Faschateurs en laine glacée, de 50c à $1.75.

AU SOUS-SOL

Théières en argent gravé, de $3.00, pour. $1.50

5 jardinières en argent, grande nouveauté, Valant $9.00. Spécial $6.90

AU RAYON DES VIANDES

Boeuf à soupe, 5c à 12c. Agneau, 7c à 15c. Lard, 10c à 15c. Fruits et légumes de toutes sortes.

AU RAYON DE LA CHAUSSURE

Chaussures en feutre, pour hommes, de $2.00. Spécial. . . $1.50

Claques Jacques-Cartier, de 65c à $1.50.

AU RAYON DES EPICERIES

Canada Flakes, 3 paquets. . . 25c | 7 barres de savon 25c
Cornichons valant 35c, pour. . 25c | 8 livres avoine roulée. . . . 25c

TIMBRES EN DOUBLE DANS TOUS LES RAYONS.

ARSENE LAMY, 830 SAINT-DENIS, Coin DULUTH | ALFRED FECTEAU, Coin FAIRMONT et SAINT-LAURENT

UNION TYPO 1

NOUVELLES OUVRIERES

Ce que l'unionisme accomplit et comment on devrait le juger — Demain matin chez les membres du parti ouvrier — Une promotion qui est une véritable reconnaissance des services rendus par le président de l'union des barbiers — Ce soir pour les typos de l'union No 176 — Aperçu d'un manifeste des tailleurs-couturiers et couturières de la Seine — La question du repos hebdomadaire en France, devant le sénat — Demain chez les débardeurs — Faits divers.

Comme le disait dernièrement un chef ouvrier bien connu de la république voisine, l'unionisme accomplit lentement mais graduellement la mission qu'il s'est donnée en prenant racine en Amérique. Il a élevé le train de vie ordinaire de l'ouvrier, en lui fournissant d'abord les moyens d'obtenir un meilleur salaire et plus de loisirs. L'unionisme a contribué à l'établissement de lois pour prévenir les accidents et pour empêcher le travail des enfants dans les manufactures.

Il ne sera que juste de juger l'unionisme d'après ses qualités et non pas toujours par ses défauts, comme nombre de gens sont toujours portés à le faire.

× × ×

C'est demain matin qu'aura lieu à la salle Saint-Joseph cette assemblée du comité général du parti ouvrier dont nous avons déjà parlé. En outre de l'ordre du jour qui comporte plusieurs questions importantes, il est plus que probable qu'il s'élèvera une très intéressante discussion à propos de sujets très excitants.

Il est donc entendu que tous les délégués se feront un devoir d'y assister et d'être à la salle à 9 heures précises.

× × ×

Lundi, le vingt-six novembre, M. L. N. G. Pagé, président de l'union des barbiers, donnait sa démission comme officier de l'Union. Ses confrères, au lieu de le laisser démissionner, le nommèrent organisateur de cette belle société de bienfaisance. Depuis quatre ans, M. Pagé est chef de cette puissante organisation ouvrière, et nul doute que tous les barbiers doivent apprécier

M. L. N. G. Pagé, qui vient d'être nommé organisateur de l'union des barbiers.

son travail épuisant, mais persévérant au sujet du travail du dimanche et de la fermeture des ateliers à minuit.

Nous ne devons point craindre de le dire, ce sont deux éclatantes victoires au crédit du président Pagé. Si cet homme capable n'eut pas été à la tête de l'Union, tous les barbiers travailleraient encore le dimanche. M. Pagé se propose de voir tous les employés barbiers en particulier, pour les solliciter d'entrer dans l'Union, afin de pouvoir améliorer la position de tous les gens du métier, pour le printemps. Les patrons devraient favoriser et inviter leurs hommes à appartenir à cette société internationale qui compte actuellement trente-deux mille membres en règle. Si tous les employés barbiers continuent à entrer dans l'Union locale avant longtemps ce local comptera plus de six cents membres.

Que les patrons soient convaincus qu'en travaillant pour l'Union, ils travaillent dans leur propre intérêt, car l'Union protège également le patron et l'employé.

× × ×

Ce soir, il y aura à la salle Saint-Joseph, une grande assemblée régulière de l'Union typographique No 176 pour affaires urgentes. M. McGlaughlin, de New-York, sera présent, et nul doute que chacun sera heureux de venir lui serrer la main.

× × ×

La chambre syndicale des ouvrières et ouvriers tailleurs et couturières de la Seine a lancé l'autre jour un manifeste qui se terminait ainsi :

L'action directe des exploités contre les exploiteurs seule est efficace pour obtenir des améliorations à notre sort en attendant la disparition complète du régime capitaliste, avec tous ses méfaits.

× × ×

La question du repos hebdomadaire en France soulève comme l'on sait beaucoup d'agitation. En Chambre, des discussions interminables ont eu lieu à ce sujet.

A l'une des séances du Sénat. M. Charles Prevet, rapporteur, répondit en substance ce qui suit aux interpellations du sénateur Ponthier de Chamaillard :

"Le fond de notre loi, c'est de vouloir qu'un employé ne puisse être accupé que six jours sur sept...

"Les travailleurs dans notre pays, vous le savez, n'ont pas une existence bien facile. Vou n'ignorez pas de quel poids pèsent les impôts, combien les conditions du travail sont difficiles, combien la concurrence est grande, combien de petites maisons ont du mal à joindre, comme on dit vulgairement, les deux bouts.

"Il ne faut toucher à tout ce mouvement économique que d'une main aussi légère que possible, surtout lorsqu'il s'agit, dans un pays comme le nôtre, de changer les moeurs... Ce que nous voulons, c'est amener petit à petit notre pays aux mêmes pratiques, mais il ne faut pas légiférer d'un coup, il faut tenir compte des habitudes prises...

"Le sentiment auquel la commission a obéi, c'est le désir de donner à tous les travailleurs français, patrons et ouvriers, le repos hebdomadaire, et de les acheminer vers le repos collectif du dimanche : mais elle comprend la première, et vous comprenez tous, que des règles trop étroites et trop absolues sont véritablement bien dures pour le pays : qu'il s'agit de changer les habitudes du public, et qu'il ne faut pas faire trop bon marché de tous ces petits commerces que nous pourrions ruiner en 1n jour.

× × ×

On annonce pour lundi soir une importante assemblée spéciale de l'union locale 1127 des employés de manufactures de portes, châssis, etc., et à laquelle on procédera au vote referendum pour l'élection des officiers généraux de l'union. Il va sans dire que la présence de tous les membres est strictement nécessaire.

× × ×

Il y aura lundi à la salle Saint-Joseph, assemblée générale de l'union des maçons pour s'occuper de l'élection des officiers du syndicat pour le prochain terme.

A 2 hre demain après-midi, il y aura assemblée régulière de l'union des débardeurs, à ses salles, 288 rue Saint-Paul.

Avis à tous les membres d'être présents.

CONFERENCES ILLUSTREES

Comme nous l'annoncions hier, le R. P. Terrand, missionnaire du Japon, donnera des conférences illustrées, mardi prochain, 4 décembre, à 8 heures du soir, dans la salle de l'école Montcalm et le jeudi suivant à la même heure, dans la salle du Collège Sainte-Marie, rue Bleury.

Les billets sont tous à 25 cents et sont en vente à la sacristie de la chapelle de N. D. de Lourdes, rue Sainte-Catherine, au Séminaire Saint-Sulpice, Place d'Armes, chez les Pères Jésuites au Collège Sainte-Marie, et cheb les RR. PP. du Saint-Sacrement.

Qu'on s'y rende en foule, on s'amusera, c'est ce que nous pouvons assurer.

BANQUET ANNUEL

Chez les étudiants en droit

Samedi prochain, les étudiants de la Faculté de Droit donneront leur banquet annuel. Ces agapes traditionnelles prendront plus d'importance par le fait que ce banquet sera à la fois celui des étudiants en notariat et des étudiants en droit, unis dans une même association. Nombre d'avocats et de notaires se sont inscrits sur la liste des convives. Parmi les sommités qui figurent sur la liste, citons au moins : Sir Wilfrid Laurier, l'hon. L. Gouin, Sir L. A. Jetté, l'hon. R. Lemieux, l'hon. P. Pérodeau, MM. P. B. Mignault, bâtonnier ; H. Pepin, président de la Chambre des notaires, etc., etc.

UN HOMME D'AFFAIRES POPULAIRE

M. J. E. Desjardins

Parmi les plus anciens citoyens de Saint-Jean-Baptiste, il n'en est pas de mieux et de plus favorablement connu que M. J. E. Desjardins, bijoutier, dont l'établissement se trouve aux Nos 1121 et 1123 Boulevard St-Laurent.

M. J. E. DESJARDINS

Etabli depuis près de 30 ans, M. Desjardins a su se créer une clientèle nombreuse à laquelle il a toujours su donner entière satisfaction.

Né à Terrebonne, en 1855, M. Desjardins est venu très jeune à Montréal, où il a su se créer des relations précieuses. C'est un mutualiste distingué et très populaire.

Son établissement est très considérable. Il a une succursale au No 142 rue Dufferin. L'on trouve à ses deux magasins tous les articles les plus appréciés en fait de bijouteries de toutes sortes, diamants, bagues, montres, etc., etc. Sa clientèle se recrute par toute la ville et il a aussi de nombreux acheteurs qui lui viennent des paroisses du comté de Terrebonne, où il jouit d'une très grande popularité.

A l'occasion des Fêtes, M. Desjardins offre à tous des occasions uniques comme on en pourra juger en lisant l'annonce qu'il publie dans une autre page. Ce sera une excellente occasion d'entrer en relation avec cet homme estimable sous tous rapports.

"Il y a des Claques "Maple Leaf" pour toutes les grandeurs et formes de chaussures pour hommes, femmes et enfants."—Message par la télégraphie sans fil, de "la virille qui demeurait dans une chaussure."

Elles vous chaussent proprement, commodément et correctement aussi.

Elles ne laissent aucune ouverture permettant à l'eau de pénétrer par les côtés.

Ayez-en une paire et tenez-vous les pieds secs.

Maple Leaf Rubbers

yw

La Ceinture Electrique du Dr Sanden

GRATIS JUSQU'APRES GUERISON

Pas un Sou en Avance ou en Dépot

Hommes Faibles
Femmes Nerveuses

Je suis si certain de mon pouvoir que je suis prêt à prendre tous les risques et je donnerai à tout homme qui souffre de perte, de force et de vigueur, de varicocèle et de toutes autres formes de faiblesse, et aux personnes des deux sexes atteintes de Rhumatisme, de Faiblesse Dorsale, de Maux de Reins, du Foie et de l'Estomac et de toutes les maladies propres au Femmes, l'usage de mon appareil de renommée universelle, la Ceinture Electrique du Dr Sanden, avec accessoires, absolument GRATUIT jusqu'à guérison.

Mon Offre. A tout homme responsable souffrant comme il est dit ci-dessus, je donnerai d'une façon absolument gratuite jusqu'à guérison, l'usage de mon appareil de renommée universelle, la Ceinture Electrique du Dr Sanden, avec accessoires électriques pour hommes et femmes. Je ne demande ni dépôt ni paiement d'avance. Si vous êtes guéri, payez-moi le prix ordinaire de ma Ceinture. Si non, remettez-la moi et tout finira là. Vous devez être le juge et vous payez s'il y a guérison.

Si vous croyez que c'est une offre loyale, venez aujourd'hui et munissez-vous d'une Ceinture. Si vous ne pouvez venir, écrivez pour ma brochure donnant informations et prix. Envoyée gratis et cachetée par la poste.

Dr T. SANDEN, 132 Rue Saint-Jacques, Montréal, P. Q.

Heures de Bureau : 9 à 6, Dimanche 11 à 1 p. m. k

Les plus Hautes Nouveautés

AU BON MARCHE

Les Plus Bas Prix

Nouveautés de Haute Marque pour l'Hiver

Comme les années, les modes passent ; il n'en est qu'une qui dure, celle des manteaux amples et des costumes tailleur et l'on peut affirmer qu'elle durera tant que le "Bon Marché" s'appliquera à fournir des modèles aussi réussis que ceux qu'il expose en ce moment. A citer également une admirable série d'étoles, de manchons, de pellerines, de manteaux en fourrure, etc., à des prix qui ne sont jamais obtenus aux dépens de la qualité, ni du style.

NOUVEAUX MANTEAUX en tweed de fantaisie avec collet et large revers en seal électrique, dos ample, doublure satinée ; prix. . **$22.50**

MANTEAUX en tweed drab et blanc, large collet et revers en imitation de martre de roche, doublure satinée ; prix. **$28.00**

MANTEAUX 7/8 en drap noir de belle qualité, garnis de bandelettes et de boutons recouverts, doublure mercerisée, très nouveaux styles ; prix. **$20.00**

MANTEAUX en tweed rayé noir, gris et blanc, longueur 7/8, dos ample, garnis de bandelettes et de boutons recouverts, collet en velours noir ; prix. **$10.00**

MANTEAUX 3/4, en drap castor (beaver) noir, drab pâle et foncé, dos ample, garnis de bandelettes en soie ou de même étoffe, aussi d'ornements en braid, les plus nouveaux styles, à **$9.75, $10.00, $10.75, $12.00** et. . . . **$13.00**

COLLERETTES en drap castor (beaver) noir, large collet et bordure en alaska, doublure en chat de Russie, garnies d'appliqué de braid et de soie ; prix. **$32.50**

COLLERETTES en soie moirée noire, large collet tempête et bordure en alaska, doublure en chat de Rusie ; prix. . . . **$35.00**

MANTEAUX D'ENFANTS, en imitation de peau d'ours blanc, avec collerette, garnis d'ornements en braid, à **$1.75, $2.00** et. **$2.25**

NOUVEAUX GANTS Alexandre, en chevreau blanc, noir et de couleurs nouvelles, prix **$1.15, $1.35** et. **$1.60**

GANTS en chevreau et en suède blanc, huit, douze et seize boutons, toutes grandeurs, à **$1.50, $1.75, $2.00** et. **$2.50**

GANTS doublés, imitation de suède, blanc, noir, gris, drab, avec deux fermoirs, prix. . . . . **60¢**

GANTS en laine blanche, longs poignets, longueur 18 pcs, prix : **90¢**

GANTS en chevreau glacé, avec deux fermoirs, noir, blanc et de couleurs assorties, toutes grandeurs, nos lignes très spéciales, à **59¢** et **79¢**

NOUVELLES ECHARPES en soie, en dentelle, en crêpe de Chine, hautes nouveautés, depuis **$1.25** à. **$8.00**

ECHARPES en crêpe de Chine blanc et nuances diverses, dessins artistiques, prix : **$2.50** à. **$6.00**

COLLETS en chiffon blanc, genre jabot, ornés de rubans et de perles, dans toutes les plus nouvelles nuances ; prix : **$2.00, $2.25** et. **$2.50**

COLLETS de fantaisie en chiffon, ornés d'appliqués et de perles d'acier, prix depuis: **75¢** à. **$3.00**

CHEMISETTES en dentelle blanche et crème, dessins nouveaux, prix depuis : **50¢** à. **$3.00**

CEINTURES en soie plissée, noire, blanche et de couleurs diverses, avec ou sans ornements, prix : **$2.00, $2.25**. . . . **$2.50**

RAYON du TAILLEUR

PARDESSUS D'HIVER, faits sur commande, en drap noir de belle qualité, doublure en tweed ou satinée, à **$25.00, $30.00** et. **$35.00**

PARDESSUS en tweed de fantaisie, excellentes doublures, coupe nouvelle, à : **$16.00** et. **$18.00**

COMPLETS faits sur commande, en tweed, en drap vécuna noir, en croisé anglais, doublures de première classe, satisfaction assurée, prix : **$18.00** et **$20.00**

NOUVEAUX TISSUS pour complets d'hiver, unis, rayés ou careautés, double largeur, grande variété de dessins choisis, prix : **$1.25, $1.50, $1.75**. . . **$2.00**

DRAP noir à pardessus, 56 pouces de large, qualités supérieures, à : **$4.00, $5.00, $6.00** et. **$6.50**

TWEED de fantaisie pour pardessus, patrons recherchés, nuances nouvelles ; prix : **$2.50, $3.00, $3.50** à. . **$5.00**

Nous tenons constamment un assortiment complet de Pardessus et d'Habillements pour enfants et garçonnets. Nos prix, suivant notre habitude, sont très bas.

RAYON DE LA MAROQUINERIE

SACOCHES en cuir de Russie, brun, gris, vert, noir, doublure en soie ou en cuir, avec porte-monnaie et porte-cartes : **$1.50** à **$3.50**

SACOCHES de qualités supérieures en cuir noir ou vert, doublure en soie moirée ou en cuir, monture dorée ou argentée, prix : **$4.00** et. **$5.00**

NOUVEAUX PORTE-MONNAIE en cuir crocodile, avec bons fermoirs, prix : **$1.00** à **$2.50**

COMBINAISONS de peignes en écaille de tortue, ornés d'acier coupé, nouveaux modèles, de **$1.50, $2.00, $2.25** à **$10.00**

PEIGNES de fantaisie, en corne brune, ornés de brillants de couleurs diverses, prix : **$1.00, $1.50**. **$2.00**

ASSORTIMENT complet de nouvelles épingles de fantaisie pour la chevelure, depuis **75¢** à. **$2.50**

PARAPLUIES pour dames, — en soie gloria, monture paragon, poignée unie et de fantaisie : **$2.00, $2.50, $3.00** et **$4.00**

PARAPLUIES en soie taffetas, noire de qualités supérieures, monture paragon, poignée dorée avec ornements en nacre, prix : **$8.00** et. **$10.00**

LETENDRE, FILS & CIE, - 567 rue Sainte-Catherine Est.

MAISON **J. E. FLEURY**

3515 NOTRE-DAME, ST HENRI

Nous avons décider de ne pas attendre au mois de janvier pour nous débarrasser de nos marchandises d'automne, il nous reste encore 75 manteaux en tweed dans les derniers modèles que nous vendrons à 35 p.c. de réductions.

Nous avons une centaine de tours de cou en fourrure, pèlerines, collets tempête, collerettes de fourrure, etc, que nous sacrifierons sans merci.

Nous offrons pour cette vente 10 manteaux en Near Seal qui valent $50.00, pour. **$37.50**

Dans le département des étoffes à robes, un lot d'étoffes à blouses de fantaisie, toutes des marchandises nouvelles à 25 p. c. de réduction.

TAPIS ET PRELARTS

25 pièces de tapis valant 75c à 85c, pour. **59c**
100 pièces de prélart, valant 25c, pour. **15c**
20 carrés de tapis Bruxelles et Tapestry à 25 p. c. de réduction.

Nous venons de recevoir un magnifique assortiment de rideaux en net et de portières, venez les voir.

J. E. FLEURY 3515 NOTRE-DAME,
SAINT-HENRI, MONTREAL.

H. P. Labelle & Cie,

VENTE A REDUCTION DE LUNDI

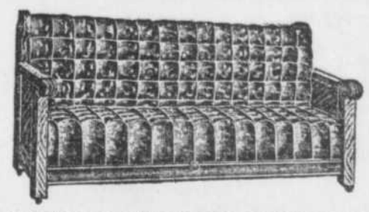

Lundi prochain sera un jour de bon marché dans notre rayon de canapés. Voici une chance de vous en procurer un à BON MARCHE.

No 5028.—Joli canapé confortable, monture très solide, bonne bourrure recouverte en velours ou tapisserie, frange tout autour. Une excellente valeur à $6.00. Notre prix spécial pour lundi. **$4.90**

Nos dessins dans les DAVENPORT HITS sont des plus nouveaux du marché. Un enfant peut les faire fonctionner sans effort. Ces sofas peuvent être transformés instantanément en un lit moëlleux. Ils sont faits dans tous les bois et sont recouverts en velours, tapisserie ou toute autre couverture au choix. Nous offrons notre LIT DAVENPORT No 504. Dessins dans le genre de la vignette ci-haut, jolie monture en chêne, fini doré, excellente bourrure, recouvert en velours ou tapisserie. Se vend continuellement à $33.00. Notre prix spécial pour lundi. **$24.00**

No 506.—Voici une excellente valeur. Ce canapé est muni d'une tête mobile s'ajustant à volonté, monture en chêne figuré, fini doré, excellente bourrure et recouvert en cuir passé à la main. Se vend toujours à $42.50. Notre prix spécial pour lundi. . . . **$33.00**

Tous ces articles seront exposés dans notre vitrine jusqu'à lundi soir prochain.

Nos 5 à 9 Notre-Dame Ouest

yyww

MONUMENT NATIONAL

Cours d'élocution

Ce soir, à 8 heures précises, aura lieu au Monument National la 8e conférence du Cours d'Elocution.

Le professeur terminera l'étude de la prononciation des voyelles simples, et en particulier de l'O, de l'I et de l'Y ; et signalera de nouveaux anglicismes à extirper de notre langue.

Les élèves auront, comme lecture ou récitation la fin d'"Emigration," par Octave Crémazie, et comme étude : "Pour les Pauvres," par V. Hugo, morceau qui sera commenté par les professeur.

Samedi dernier, le cours a reçu la visite de M. le juge Lafontaine, directeur des Cours publics du Monument National. L'honorable juge s'intéresse vivement à ces conférences, et tient à constater lui-même les progrès et l'assiduité des élèves qui les fréquentent.

Cette attention de M. le directeur ne peut qu'encourager les élèves à persévérer dans leurs efforts, et à prouver ainsi que la bonne semence jetée par l'Association Saint-Jean-Baptiste ne tombe point dans un terrain stérile.

SIROP DU Dr FRED. DEMERS POUR LES ENFANTS

Toutes les mères s'accordent à dire que ce sirop est le meilleur pour le sommeil, la dentition et contra les coliques. Essayez-le. 1 r

MONUMENT NATIONAL

Au cours d'Agriculture dimanche prochain, le sujet du jour sera la culture du blé en général et en particulier dans l'Ouest du Canada. Ce cours sera illustré par un nombre considérable de tableaux représentant des scènes d'agriculture et les principales villes de l'Ouest. Le public est admis.

SOLLICITEURS DE PATENTES

PATENTES QUI PROTEGENT

FETHERSTONAUGH & CIE

Charles W. Taylor, ancien examinateur du bureau canadien des Brevets. Edifice Canada Life Montréal, Chambre 29.

176—1Mvge

W. H. Scroggie
STE CATHERINE ST
UNIVERSITY ST
VICTORIA ST

Scroggie's LE MAGASIN QUI GARANTIT AUX CLIENTS ENTIERE Satisfaction

Tabliers de Servantes — **AU RAYON DU LINGE BLANC** — **Tabliers d'Enfants**

L'étalage de tabliers, de lundi, vous donnera une bonne idée de l'importance de cette section.

Tous les tabliers sont entièrement nouveaux, confectionnés en tissus de qualité supérieure et garnis avec beaucoup de goût; ils sont à la fois des plus durables et des plus attrayants. Ceux pour enfants sont exactement ce qu'il faut pour rehausser l'apparence des robes d'hiver en laine mate, et ils contribuent, de plus, à protéger les robes plus jolies.

Les prix sont exceptionnellement bas, si l'on tient compte de leur excellente qualité.

Tabliers de servantes, en linon ou en coton blanc, avec bavette, quelques-uns, garnis de dentelle, avec bandes aux épaules. Prix . . . 15c

Tabliers de servantes, en linon blanc, bavettes avec remplis et insertion de broderie, broderie ou frisons aux bandes et aux attaches. Prix 35c, 49c, et . . . 59c

Tabliers "overalls" de servantes, bleus et blancs. Prix . . . 29c

Tabliers en mousseline claire, garnis d'insertion de broderie, de petits volants de broderie et d'une bordure de dentelle, pan avec petits volants et remplis, pour enfants de 1 à 6 ans, 39c; pour enfants de 8 à 14 ans, . . . 59c

Tabliers en linon, bavette garnie de broderie, pan avec large ourlet, pour enfants de 8 à 14 ans. Prix . . . 75c

Tabliers en linon, garnis de broderie, pan avec large ourlet, pour enfants de 8 à 14 ans. Prix . . . 75c

Tabliers en linon, bavette et bandes finies de coutures à point d'ourlet, pan avec large ourlet, pour enfants de 8 à 14 ans. Prix . . . 55c

Nous étalons aussi une nouvelle consignation de robes d'enfants, très bien faites, en serge, cachemire, etc., achetées spécialement pour la saison de Noël.

La Ménagère Econome

trouvera que cette offre est très alléchante. Elle comprend des articles en joli verre pressé, très en demande, à partir d'aujourd'hui. Ils sont tous très décoratifs.

35c -- VERRERIE -- 15c

Tous les articles contenus dans la liste ci-dessous, se vendent régulièrement 35c chacun. Tous à, lundi . . . 15c

Articles en verre pressé américain. Table d'articles domestiques valant 35c. Votre choix, lundi . . . 15c

Vases
6 plats à olives
Plats à bonbons
Sucriers
Beurriers
Pots à sirop
Pots à crème
Porte-cuillers
Porte-céleri
Plateaux sur pied
Plats à fruits

Votre Choix Lundi

15c.

Vente d'Etoffes à Manteaux

Noires et de Couleurs

Nous ferons, lundi, une offre spéciale d'étoffes à manteaux.

Environ 75 pièces de ces magnifiques tissus seront vendues à PRIX REDUITS.

Etoffes pesantes à carreaux, pour manteaux, gris clair et moyennement foncé, effet 2 et 3 tons, de la pesanteur voulue pour manteaux lâches de dames, 54 pouces de large. Prix spécial . . . $1.19

Drap castor français, en les meilleures nuances de rouge foncé, vert, bleu marine, brun, fauve, beige, etc., 50 pouces de large. Prix spécial . . . $1.75

Drap castor noir français, de bonne pesanteur pour manteaux, de dames, en le plus beau noir, splendide fini, 50 pouces de large. Prix spécial, la verge . . . $2

Imitation de peau d'ours crème, pour manteaux d'enfants, en une grande variété de différentes qualités. Prix 98c à la verge . . . $5

Drap astracan noir, imitation de mouton de Perse, convenables pour manteaux, manchons, écharpes, etc. Prix, la verge . . . $3.50

Drap couverte pour manteaux d'enfants, couleurs: Marine, noir, rouge, gris, royal, etc. de la meilleure qualité, à la verge . . . $1.25

CARPETTES

Le plus bel assortiment de la ville, magnifiques nouveaux dessins, le plus beau choix de la saison.

Carpettes de Bruxelles

Les meilleures sortes de carpettes de Bruxelles, en une variété presque illimitée de chics dessins.

Dimension, 2¼ x 3 vgs. $9.00
" 3 x 3 vgs. 12.00
" 3 x 3½ vgs. 14.00
" 3 x 4 vgs. 16.00
" 3¾ x 4 vgs. 20.00
" 3¾ x 4½ vgs. 22.50

Carpettes en Tapestry

Voici une splendide ligne à un prix spécialement bas.

Carpettes en Tapestry, 3 x 3 verges. Prix spécial $6.00
Carpettes en Tapestry, 3 x 3½ vgs. Prix spécial. $7.00
Carpettes en Tapestry, 3 x 4 verges. Prix spécial $8.00
Carpettes en Tapestry, 3½ x 4 verges. Prix spécial. $9.50

GANTS CHAUDS

Pas d'ongée ou de gerçures aux mains lorsque l'on porte des gants chauds. Scroggie a un splendide assortiment de gants chauds d'hiver, en cachemire à texture serrée, doublés de laine, de soie, etc. Aussi gants Ringwood avec poignets longs. Les prix sont bas, si l'on tient compte de la qualité.

Gants en cachemire de bonne qualité, doublés de laine, revers piqués, finis de coutures, pour dames. Valeur, à, la paire . . . 25c

Gants en cachemire de qualité supérieure, 2 boutons à pression, doublés de soie, revers piqués, coutures finies, pour dames. Valeur supérieure à, la paire . . . 35c

Très beaux gants Ringwood pure laine, poignets longs, doigts sans couture, pour dames. Prix régulier 35c à 45c. Prix spécial, la paire . . . 25c

"Habitant", gants pesants faits à la main, très chauds, poignets longs, très résistants, en noir et bleu, noir et rouge, pour garçonnets. Valeur supérieure à, la paire . . . 25c

UNE

VENTE A SACRIFICE DE COUCHETTES METALLIQUES ECHANTILLONS

Le CHOIX SUR 250 DESSINS. Environ 50 styles de ces COUCHETTES ECHANTILLONS EN CUIVRE et, en moyenne, à un tiers au-dessous du prix régulier.

CETTE COUCHETTE DE $4.50 POUR $3.00

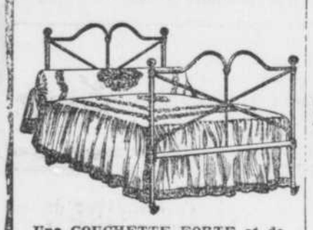

Une COUCHETTE FORTE et de toute grandeur.

CETTE COUCHETTE DE $6.00 POUR $4.75

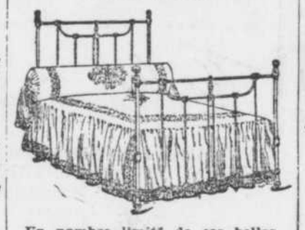

Un nombre limité de ces belles Couchettes.

CETTE COUCHETTE DE $10 POUR $7.00

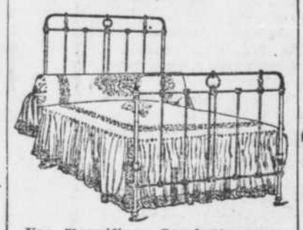

Une magnifique Couchette avec poteaux ininterrompus.

CETTE COUCHETTE DE $25 POUR $15.00

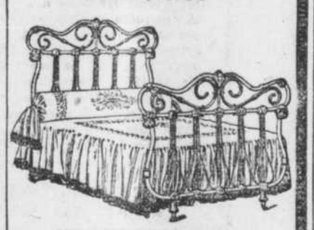

Dessins massifs et élégants, ornements de cuivre.

CONDITIONS LIBERALES DE CREDIT.—Si vous voulez acheter à crédit on vous fera les conditions les plus libérales et les plus faciles.

Nous avons maintenant complété notre étalage d'**Ameublements** et **Tapis** nouveaux styles de Salon, Salle à Manger, Bibliothèque, Chambre à coucher et Bureau.

H. A. WILDER & CO., 258 RUE ST JACQUES, 521 RUE STE CATHERINE OUEST.

Fit-Reform

Fondateurs au Canada des Vêtements Confectionnés à la Main

Les plus Jolis Pardessus

Trois styles distincts de Fit-Reform sont remarquables pour leur élégance et leur exclusivisme.

Le ¾ Box,
Le Creighton,
A double parement.

En riches Cheviote et Molleton gris et noir—possédant tous ces jolis traits de fine coupe que demandent les élégants et que fournit Fit-Reform.

$15 et plus.

50

La seule Garde-robe Fit-Reform à Montréal est au No 444 rue Ste Catherine Ouest.

Demandez-les!

Quand vous allez dans un magasin pour acheter des claques, demandez toujours les

GRANBY RUBBERS

ou le marchand peut, par erreur, vous donner quelque autre marque qui n'est pas aussi bonne. Pour le style, le confort et les bonnes qualités, procurez-vous les

GRANBYS

FACILES A PORTER, DIFFICILES A USER.

A. BINETTE, 1189 rue Ontario.
O. P. DEMONTIGNY, 1420 rue Sainte-Catherine.
G. LEROUX, 3135 rue Notre-Dame.
CHEVRIER ET PARAYNE, 811 rue Sainte-Catherine Est.
JOS PANNETON, 531 rue Saint-Laurent.
H. SINGER, 180 rue Saint-Laurent.
SINGER BROS, 744 rue Sainte-Catherine Est.
THE S. CARSLEY Co. LTD., 143 à 157 rue Notre-Dame Ouest. (64)
VANIER ET LESAGE, coin av. Mont-Royal et Boulevard St Laurent.

Contre l'Asthme
Remède d'Abyssinie Exibard
en Poudre, Cigarettes, Sirop. *Soulagement immédiat*
102, Rue Richelieu, Paris. — Toutes Pharmacies.

Echos Mondains

On annonce pour jeudi le 13 décembre un grand banquet au profit des pauvres et des orphelins qui aura lieu à l'asile de Sainte-Cunégonde. Le public est cordialement invité à cette fête de bienfaisance, qui sera en même temps un joli événement mondain.

× × ×

Mardi prochain à 2 heures, aura lieu la réunion des Dames patronnesses de la crèche de la Miséricorde. Conférence à 3 heures par M. le surintendant médical, le docteur S. Lachapelle. Salut et bénédiction du Très Saint-Sacrement à 4½ heures. Toutes les Dames qui s'intéressent à l'oeuvre sont priées d'assister à cette réunion.

× × ×

Les dames patronnesses de l'Asile de la Providence sont cordialement invitées d'assister à la distribution d'effets aux pauvres qui aura lieu à l'asile, jeudi prochain le 6 décembre à 3 heures.

× × ×

Dimanche soir le 25 novembre les nombreux amis de Mlles Laura et Léa Fournier, 175 rue Guy, se réunissaient à l'occasion de la Ste-Catherine.

× × ×

M. et Mme J. D. Lemieux donnaient dimanche dernier en leur hospitalière demeure de la rue Sanguinet une agréable partie de euchre à laquelle prirent part une cinquantaine d'amies et amis de la famille.

Il y eut chant, musique, déclamation, etc., et le plus vif entrain régna du commencement à la fin.

Les prix furent gagnés par Mmes E. Saint-Pierre, et A. Moquin, ainsi que par MM. E. O. Gagnon, C. Potvin et J. A. Croteau.

Le prix de consolation fut décroché par Mme J. A. Croteau.

× × ×

Charmante réunion jeudi soir chez M. et Mme Jos. Charbonneau à l'occasion de l'anniversaire de leur jeune fille, Mlle Eugénie. Parmi les invités on remarquait: Mlles A. St-Laurent, A. Charbonneau, M. Poliquin, J. Bouthillier, E. Brouillette, E. St-Germain, E. Lapierre, E. Vleminckx, MM. Chas Vaillancourt, Alp. Forget, O. Dubuc, L. Charron, E. Rochon, E. St-Laurent, Thos. Normandin, T. Amesse, R. Rochon, P. Boudreau, etc., etc.

× × ×

Dimanche soir, 25 novembre, les nombreux parents et amis de M. Napoléon Déziel se réunissaient à la salle Duvernay à l'occasion de son cinquante-troisième anniversaire de naissance. Mlle Emilia Déziel lut à son père une jolie adresse qui exprimait les souhaits des parents et des amis du héros de la fête. On lui offrit, comme cadeau, une magnifique montre d'or accompagnée d'un compliment récité par Mlle Rose Alma, sa fille. Une adresse fut aussi lue à Mme Nap. Déziel et de riches cadeaux lui furent présentés.

× × ×

Mardi dernier, à Ste Geneviève, Mlle Alexandra Raymond réunissait quelques amis chez elle pour une petite soirée. Au nombre des invités on remarquait Mlles Sarah et Eva Laframboise, M. et Mme T. Raymond, ainsi que MM. G. Brisebois, Uclide Raymond, N. Raymond, U. Labrosse, Arthur Allard, de Lachine, Zénon Legault et P. H. Lamarre, de Montréal. Il y eut chant, musique, et jeux divers.

× × ×

Mlle Laurette Guévremont, de Sorel, est de retour d'un voyage de quelques semaines à Saint-Boniface, où elle était allée visiter sa soeur, Mme Joseph Dallaire.

× × ×

Joli euchre jeudi dernier à St Constant, chez M. Joseph Longtin.

Les prix ont été gagnés par MM. J. Longtin et L. Lanctôt, et MM. E. Bellefleur et F. Gervais.

× × ×

M. et Mme Joseph Lamarre, née Langevin, a donné un souper jeudi dernier pour quelques parents et amis.

× × ×

Mlles Groleau, de la rue Delorimier, recevaient dimanche dernier à leur demeure.

× × ×

Dimanche dernier, il y eut chez Mlle Paquette, de la rue Moreau, une charmante réunion à laquelle prirent part un grand nombre d'invités.

× × ×

Dimanche, le 25 novembre, il y eut réunion d'amis chez Mlle B. Poirier, de St Henri. Etaient présents: Mlles B. Poirier, M. L. Tessier, O. Leduc, A. et F. Poirier, L. Leduc, M. et Mme A. Lemay, MM. G. Lemay, L. Leduc, U. Poirier, O. Lemay, H. Poirier, M. et Mme F. Leduc, Mme F. Poirier, M. et Mme L. Poirier, Mme H. Durocher, M. A. Lavoie, etc.

× × ×

A l'occasion de la Sainte-Catherine, Mme E. Bédard, de la rue Richmond, donna une jolie soirée, dimanche dernier. L'assistance était nombreuse et l'on s'amusa jusqu'aux petites heures.

L'INDUSTRIE DU CAOUTCHOUC

Une des plus grandes industries du Canada vient d'être établie à Montréal. On apprend en effet que la Canadian Rubber, la Granby Rubber et la Maple Leaf Rubber se sont affiliées à la Canadian Consolidated Rubber, avec un capital de cinq millions et $260,000 d'obligations à 6 p. c., à quarante ans. On assure que M. S. H. C. Miner, le président de la Granby sera le président de la nouvelle compagnie, et que M. G. W. Stephens, député à la Législature de Québec, sera le vice-président.

Les agents financiers de la nouvelle compagnie sont la Banque de Toronto, et la Royal Trust.

M. D. Lorne McGibbon deviendrait deuxième vice-président.

UN MONSIEUR

Offre gratuitement à tous ceux qui sont atteints d'une maladie de la peau, dartres, eczémas, boutons, maladies de la poitrine, de l'estomac et de la vessie, de rhumatisme, un moyen infaillible de se guérir promptement, ainsi qu'il l'a été radicalement lui-même pour avoir pris en vain tous les remèdes préconisés. Cette offre dont on appréciera le but humanitaire, est la conséquence d'un voeu. Ecrire, par lettre ou carte postale, à M. Vincent, 8 Place Victor Hugo, à Grenoble, France, qui répondra gratis et franco par courrier, et enverra les indications demandées. r

SIROP DU Dr FRED. DEMERS POUR LES ENFANTS

Sommeil calme, naturel, dentition facile, voilà ce que procure aux enfants ce sirop sans égal. 8 r

"Des Milliers et Milliers"

de personnes qui, jusqu'à présent, avaient l'habitude de faire usage des Thés du Japon, boivent avec plaisir les

Thés Verts de Ceylan, purs et non colorés

"SALADA"

Aucun Thé du Japon au monde — Ne peut égaler ces délicieux Thés Verts. "Essayez-les."

En paquets cachetés seulement, 25c, 30c, 40c, 50c, 60c la livre.
Paquets semblables à ceux des fameux Thés noirs "Salada." y

Nous avons tous besoin d'un Tonique

pour résister aux nombreuses maladies qui nous assiègent. L'enfant qui grandit, la jeune fille qui se forme, l'homme qui travaille et le vieillard qui se soutient doivent, même en état de bonne santé, ajouter à leur alimentation ordinaire une alimentation supplémentaire qu'ils trouveront dans le ***VIN DE VIAL,*** au Quina, Suc de Viande et Lacto Phosphate de chaux.

C'est la formule idéale et typique du tonique reconstituant, et c'est pourquoi

Nous avons tous besoin de Vin de Vial

PRINCIPALES PHARMACIES DU CANADA. k

CULTIVATEUR EN PEINE

Il fait la rencontre d'un ami d'occasion et celui-ci veut se faire payer pour un travail qu'il n'aurait pas fait.

Hier après-midi, un peu après 4 heures, un cultivateur de la rive sud se présentait au poste central de police et racontait à l'officier en devoir que quelqu'un en voulait à son argent.

Voici l'histoire qu'il débita avec force gestes. Je venais, dit-il, de porter de l'avoine dans le foubourg Québec, lorsqu'en passant rue Saint-Timothée, je fis la rencontre d'un individu qui me demanda la permission de prendre place dans ma voiture. J'acquiesçai avec plaisir à sa supplique qui me parut faite de très civile manière. Mais comme j'arrivais sur la Place Jacques-Cartier, l'individu sauta dans la rue et prit mon cheval par la bride, en me demandant de lui donner de l'argent, de le payer, pour un service imaginaire. Comme je refusai de me plier à sa demande, il menace de me faire passer la nuit en plein air, sous la neige qui tombe. L'officier se fit raconter l'histoire deux ou trois fois, et comme le cultivateur demandait la protection de la police pour le délivrer de son ami d'occasion, un policeman fut dépêché sur les lieux.

C'est devant une foule assez considérable que le brave gardien de la paix dut prononcer son jugement.

Il questionna le cultivateur et le créancier. Chacun raconta son histoire qui avait l'air très véridique. Finalement le gardien donna gain de cause à l'homme des champs. Plaignant et créancier étaient tous deux dans les vignes du Seigneur.

Le cultivateur disait avoir été porter de l'avoine pendant que son compagnon prétendait lui avoir aidé à décharger des patates. Quand l'homme se vit frustré de la somme qu'il convoitait, il accusa le cultivateur de ne pas avoir fait manger son cheval depuis un nombre incalculable d'heures. Mais cela n'a pas pris auprès de la police.

FRANCE ET CANADA

Depuis les quelques dernières semaines la France est entrée dans l'arène de l'activité commerciale au Canada et elle a réussi à lancer une eau naturelle nouvelle sur les marchés canadiens. Perrier, l'eau en question est une eau de table qui a rapporté un succès phénoménal dans la Grande-Bretagne; un succès dû en grande partie au fait que l'eau est parfaitement pure et n'est chargée que de gaz naturel. Les propriétés particulières du gaz naturel, de préférence à l'acide carbonique artificiel n'ont besoin que d'être connues pour être comprises. C'est un fait bien connu que le gaz naturel est plus facilement assimilable par le système que les gaz artificiels et que ces derniers causent des gonflements d'estomac.

La Perrier est une eau légère, piquante, très bulbeuse et vivifiante avec son gaz pur naturel. Elle est très légèrement minéralisée et elle est déclarée par le Dr Wilson Hake, M. D. F. I. C., F.C.S., (conférencier en chimie et toxicologie à l'école de l'hôpital Westminster, Londres, Angleterre qui a visité les sources comme étant d'une pureté organique remarquable."

Peu de gens comprennent le rôle important que l'eau joue dans l'organisme. Elle forme les deux tiers du poids du corps et en conséquence, c'est un aliment des plus essentiels. Une eau inférieure est plus dommageable que la plus mauvaise nourriture solide, une eau avec la moindre impureté conduit aux maladies les plus ruineuses qui affligent l'humanité. C'est pourquoi il est d'une importance capitale pour une maison d'user tous les jours d'une eau potable, nourrissante et absolument pure.

La Perrier contient tout ce qu'il y a d'essentiel dans l'eau pour boire. Elle raffraîchit le palais, stimule la digestion et ce n'est pas une eau salée.

Dernièrement la Perrier a reçu la faveur d'une approbation royale de la part de Sa Majesté le Roi Edouard VII. et avant de quitter l'Angleterre, à son retour en Espagne, le Roi Alphonse a fait le même honneur à cette eau.

La Perrier est venue au Canada avec une grande renommée pour la soutenir. Nous n'avons pas de doute qu'elle augmentera encore sa réputation au Canada. r

Cigarettes Egyptiennes "ROYAL," 15c, 25c et 35c la boîte. r

LES POILS FOLLETS

peuve être sûrement enlevés chez soi en faisant usage du

Merveilleux Epilatoire. Une Préparation Française. D'emploi facile et qui n'irrite pas la peau.

Toute bouteille garantie. Par la poste $1.00. Seul Agent au Canada.

CHAS. SMUCK, 49 rue Carlton, TORONTO, Ont. li-Man,id

FOURRURES

Le mauvais temps est arrivé.
Venez nous voir pour

MANTEAUX CASQUES ETOLES PALETOTS EN CHAT SAUVAGE

Nos Prix sont les plus Bas. Réparations faites promptement et avec soin.

BOUDREAU & BELANGER
152 Notre-Dame Ouest,
29,1—1 En face de chez Carsley.

Crème à Massage 'POMPADOUR'
Surnommée Nourriture de la Peau.

LA CREME POMPADOUR n'a pas son égale pour embellir le teint, faire disparaître de la figure le masque des rousseurs, les éruptions, les boutons à tête noire et toutes les autres taches, pourvu qu'elles ne soient pas de naissance.

Elle FAIT DISPARAITRE LES RIDES, pattes d'oie, les lignes horizontales sur le front, etc.

DEVELOPE LA POITRINE et donne au BUSTE et au cou des contours agréables. Enfin, la crème à massage Pompadour est au teint ce que la rosée est aux fleurs Elle est en vente chez tous les pharmaciens: 35c et 75c la jarre, ou expédiée par la malle sur réception du prix, si votre pharmacien ne l'a pas en vente.

CONTINENTAL DRUG & CHEMICAL CO.
3234 rue Notre-Dame, Montréal, Can.
Gratis. — Sur réception de dix cents pour frais de port, nous vous enverrons tout à fait gratis, un échantillon très libéral et notre livre sur l'art de pratiquer le massage à la maison.
Toute correspondance absolument confidentielle. 303-mf

POELES et FOURNAISES

Pour tout le monde chez

J. ALBERT

Aussi Grand Assortiment de

Meubles, Couchettes de Fer, Tapis, Prélarts, etc.

AUX PLUS BAS PRIX ET AUX MEILLEURES CONDITIONS

Nouveau Magasin :
131 Rue Craig Est,
Vis-à-vis de l'Hotel de Ville.

INSTALLATION ELECTRIQUE

Nos ouvriers sont des experts rapides au travail. Nous montons de la plus petite à la plus grande installation. Demandez nos cotations

Construction et réparage de Machines de toutes sortes.

Pour **moulin à scie, beurrerie,** etc., etc.

Nous nous déplaçons la **nuit** et le **jour.**

PICARD & LALONDE
48½ RUE DES INSPECTEURS
Tél. Bell, Main 5198. **Montréal.**
302-an

L'AVENTURE D'UN FILOU

Qui essai de monter le coup du parapluie, à une dame.

PRIS AU PIEGE

Le mari arrive au moment opportun et administre une maîtresse correction au complaisant personnage.

Un citoyen de cette ville a failli hier après-midi, être la victime d'un adroit filou qui voulait exécuter ce qu'on est convenu d'appeler le "coup du parapluie." Tout le monde connait ce vieux truc, qui consiste à demander à la maîtresse de la maison, alors que son mari est absent, des effets que Monsieur réclame, pour les emporter et se les approprier.

Hier, vers cinq heures, un jeune homme très bien mis, se présenta au domicile de M. A. Normandeau, 545 rue Saint-André et demanda à Madame Normandeau de lui donner l'imperméable et le parapluie de son mari.

"Je viens de son magasin, dit-il, et, comme il savait que je passerais par ici en y retournant, il m'a prié de venir chercher ces effets. Il a peur de se mouiller en rentrant."

"Madame Normandeau dit bien que le mot "magasin" lui donna des soupçons, car M. Normandeau est employé comme ingénieur électricien par la maison Fred Thompson et Cie., mais le jeune homme avait de si suaves manières qu'elle lui remit les effets demandés.

"Dites à mon mari, ajouta-t-elle, de revenir aussi vite que possible, j'attends ma soeur et mon beau frère qui doivent venir souper."

—"Je n'y manquerai pas, madame, dit le voleur poli, soyez en certaine."

Et il partit.

Mais notre homme avait mal choisi sa journée. Légèrement indisposé, M. Normandeau avait quitté son travail plus à bonne heure que d'habitude, et il arrivait près de chez lui comme le voleur se retirait chapeau bas.

—Qu'est-ce que c'est que cela, demanda-t-il ?

—Mais c'est ton imperméable, mon ami.....

Le voleur essaya de fuir; mais il n'en eut pas le temps. M. Normandeau avait deviné à quel genre d'individu il avait affaire, et saisissant son parapluie et son imperméable, il administra à l'individu une maîtresse paire de giffles.

Le voleur ne demanda pas son reste et partit comme une flèche dans la direction de la rue Ontario, M. Normandeau bon second, Mais, dans son trouble, celui-ci avait oublié de se débarrasser des objets repris à l'ennemi et cela retarda sa course. Au coin de la rue Amherst, il perdit de vue son voleur qui doit avoir sauté dans un tramway.

M. Normandeau a prévenu le poste No 3 de son aventure, et Madame Normandeau a promis de ne plus céder les effets de son mari à des étrangers.

THE IMPERIAL ICE CREAM CO., LTD.

426 rue Saint-Denis

Quiconque aime les choses délicieuses appréciera hautement les produits de "The Imperial Ice Cream Co., Ltd. Sous l'habile direction du gérant, M. E. G. Roy, cette maison est appelée à un brillant avenir.

M. E. G. ROY

L'on y peut obtenir, en gros ou en détail, de la crême à la glace, de toutes saveurs, en moules de fantaisie de toutes sortes, d'exquis sorbets, des "puddings" à la glace d'un goût unique.

M. E. W. Middleton, qui est surintendant du départemnt de la crême à la glace, est expert dans la préparation de cette incomparable friandise.

Tous les gourmets de Montréal feraient bien, à l'occasion des fêtes d'aller visiter cet établissement. Ils y trouveront de très bonnes choses de toutes sortes. Cette maison fait une spécialité de la décoration de gâteaux de mariage, gâteaux de Noël et du Jour de l'An. Qu'on s'y rende et l'on reviendra enchanté de ce que l'on y aura vu.

FRAUDES ELECTORALES PUNIES

San Francisco, 1. — Steffens et Wyman, trouvés coupables d'avoir rempli les boîtes de scrutin de faux bulletins lors des élections préliminaires locales, quelque temps avant l'élection du maire Schmitz, ont été condamnés à cinq ans de pénitencier par le juge Lawler. Les deux condamnés avaient combattu l'élection de Lawler à la position de juge.

RAMONEUR ET ARTISTE

Vienne, 1. — La nouvelle acquisition de l'opéra Impérial ici, est celle d'un ancien ramoneur de cheminée du nom de Elenson. Le nouvel artiste a été protégé par un riche propriétaire de Stuttgart, qui avait été émerveillé de la richesse de la voix du petit ramoneur. Elenson a été engagé pour la saison d'hiver.

ECHEC DIPLOMATIQUE

Paris, 1er — Une dépêche de Tanger dit que le délégué plénipotentiaire des Etats-Unis auprès du Sultan, a laissé Fez hier sans avoir obtenu satisfaction à propos des outrages de Perdicais.

Cigarettes Egyptiennes "ROYAL," 15c, 25c et 35c la boîte. r

UNE FAMILLE BIEN DECIMEE

Dans l'espace de deux jours, M. A. Vignault de Joliette, perd

CINQ ENFANTS

Quatre des petites victimes sont mortes à quelques heures d'intervalle.

(Du correspondant régulier de LA PRESSE)

Joliette, 1er — Un événement extraordinaire vient de jeter dans le deuil une respectable famille de cette ville.

M. Alphonse Vignault, marchand de fer de Joliette, vient d'être cruellement éprouvé par la mort de quatre de ses enfants dans l'espace de quelques heures.

M. Vignault perdait, avant-hier, un de ses enfants, et hier, les quatre derniers ont été victimes de la rougeole. Les funérailles des quatre enfants ont eu lieu cet après-midi. La population de Joliette a été vivement impressionnée en voyant arriver à la cathédrale le corbillard portant les quatre cercueils des jeunes victimes. L'église était remplie de fidèles venant témoigner leurs profondes sympathies à l'infortuné père, qui voit disparaître cinq des membres de sa famille dans quelques jours seulement.

Tous les citoyens de Joliette ont manifesté leurs regrets en assistant nombreux au service funèbre.

Toutes les communautés religieuses de cette ville étaient représentées.

Dans l'assistance on remarquait : MM. J. M. Tellier, maire de Joliette ; A. Boucher, U. Piché, H. Beaumier, A. Gervais, A. L. Marsolais, M. H. Leprohon, M. Courchesne, J. B. Perreault, E. G. Piché, C. Barrette, Dr J. J. Sheppard, D. Masse, A. Lachapelle, M.Coutu, J. Duplessis, L. N. Roy, W. Chaput, O. Chevalier, A. Magnan, J. E. Ladouceur, avocat ; H. Trudeau, A. Durand, E. Lachapelle, etc., etc.

Nous présentons à M. Migneault nos plus sincères sympathies.

UNE ASSEMBLEE D'ACTIONNAIRES

ELECTIONS DES OFFICIERS DE LA COMPAGNIE DE NAVIGATION CANADIENNE DU ST LAURENT — NOUVEAUX VAISSEAUX.

La compagnie de navigation canadienne du Saint-Laurent vient d'avoir l'assemblée générale régulière de ses actionnaires, pour procéder à l'élection des directeurs pour l'année prochaine.

Les directeurs élus sont : Le Dr A. A. Bernard, le notaire Apollinaire Archambault, MM. Joseph Jean, William Paul, jr., J. A. Labrecque et Louis Lacouture.

M. le Dr A. A. Bernard a été élu président ; M. le notaire Archambault, vice-président ; M. Louis Lacouture, gérant général, et M. W. Paul, agent du trafic des passagers.

La compagnie, qui a fait l'achat de la coque du magnifique navire "Sovereign," brûlé dans le canal, l'hiver dernier, est à faire reconstruire ce vapeur aux chantiers maritimes de Sorel.

Ce navire aura, une fois terminé, une longueur de 200 pieds et on y construit 70 cabines.

On veut, par tous les moyens, en faire un navire de première classe, pour faire le service des passagers entre Montréal et Québec.

Le "White Star," un autre navire nouvellement acheté par la compagnie, subira aussi d'importantes améliorations.

AMPUTATION D'UNE JAMBE

(Du correspondant régulier de LA PRESSE)

Pointe Verte, 1er — Thomas Comeau s'est fait casser une jambe en travaillant dans une carrière sur le chemin de fer International. Le blessé était en si mauvaise condition, que l'amputation a été jugée nécessaire.

MORT DU MAIRE DE PROVIDENCE

(Par dépêche spéciale à LA PRESSE)

Providence, R. I., 1er — Le maire Elisha Dyer, de cette ville, ex-gouverneur de l'Etat, est décédé subitement hier, à la suite d'une syncope de coeur.

Le défunt était né en cette ville, en 1839, et laisse une épouse et trois fils.

UNE FAMILLE DEPORTEE

Toute la famille de Samuel et Jessie Trot, comprenant quatre enfants, ont été envoyés de Toronto à Montréal pour être déportés.

La raison de ce renvoi est attribuée à l'état déplorable de santé de ces émigrants.

TRES FREQUENT CHEZ LES JEUNES FEMMES

La pauvreté de sang gagne toujours du terrain

L'anémie est compagne de la langueur et de la sensibilité au froid. Toutes les surfaces muqueuses telles que les gencives, les lèvres et les paupières sont pâles et cirées, la peau devenant terne et sans couleur.

Le pouls devient rapide et faible. Il y a aussi perte d'appétit et digestion moindre, palpitation du coeur, respiration difficile, et tendance aux défaillances. Dans les cas extrêmes il y a suppression complète des époques et enflure hydropique des membres.

Les médecins ne connaissent pas de remède aussi prompt dans ses résultats que Ferrozone, lequel contient tous les éléments qui manquent dans le sang appauvri.

Non seulement le Ferrozone améliore la qualité habituelle du sang mais il forme généralement plus de sang — le sang riche et bon qui nourrit et sustente les organes appauvris.

"Il y a un an environ," écrit Madame S. G. Stanhope, de Rothesay, "ma fille se plaignit de se sentir fatiguée ; elle était très pâle et nonchalante et elle perdit de la force jusqu'au point de devenir trop faible pour assister à l'école.

"Nous lûmes l'histoire d'un cas semblable, celui de Mlle Descent, de Stirling, Ont., qui fut guérie par Ferrozone et ceci nous porta à nous en procurer pour Elaine. Il fallut trois boîtes de Ferrozone pour produire une amélioration sensible, mais quand six boîtes furent épuisées, ma fille commença à devenir ce qu'elle était autrefois. Ça ne prit pas plus de temps pour accomplir une guérison complète, et je suis convaincue qu'il n'y a pas de meilleur fabricateur de sang que Ferrozone. Il a fait d'Elaine une toute autre jeune fille. Elle a gagné en poids dix livres, et elle est la personnification de la santé parfaite. Elle est plus forte et jouit parfaitement de ses facultés."

Toute jeune fille qui se développe et toute jeune femme peuvent se rendre plus fortes et mieux portantes par l'usage de Ferrozone. Prix, 50c la boîte ou six boîtes pour $2.50, chez tous les marchands. (11) w

Buvez de la Bière dans les Temps Frais

La vieille théorie qu'elle n'était bonne que dans les jours de chaleur est réfutée

La théorie que la bière est absolument un breuvage pour les temps chauds perd du terrain presqu'aussi vite que le préjugé contre la bière comme breuvage alcoolique. La bière devient de plus en plus un breuvage de toute saison. Il est vrai de dire qu'elle devient rapidement notre liqueur nationale et à raison de l'augmentation considérable de sa consommation nous sommes heureux de constater une diminution constante de l'intempérance. La bière Pabst Blue Ribbon riche et saine, avec seulement 3½ p.c. d'alcool, satisfait le besoin naturel d'une population travailleuse, sans le surplus de stimulant des breuvages fortement alcooliques et sans l'énervement produit par l'usage excessif du thé ou du café. Avec son effet rafraîchissant elle comporte une valeur nutritive saine, riche qui la recommande comme breuvage durant toute l'année.

La plus grande consommation de la bière avait coutume de se faire pendant les temps chauds et quand l'hiver arrivait son usage diminuait considérablement pour faire place aux breuvages forts ou chauds. Les débiteurs vous diront que la demande de breuvages chauds n'est en aucune façon aussi considérable que les années passées et ils vous diront aussi que la bière devient un breuvage populaire pour les temps froids.

A raison de cette augmentation de la consommation de la bière, le public devient de plus en plus connaisseur. Il demande une bière qui plait au goût, s'accommode à son estomac et comporte une richesse et une salubrité qui en font à la fois un tonique et un breuvage rafraîchissant. La Pabst Blue Ribbon a la faveur de tout le monde. C'est la bière la plus propre parce que les procédés de brasserie Pabst éliminent tout danger de contamination. Elle est faite avec le malt exclusif Pabst de 8 jours; c'est de la bière riche, sans être lourde. Faite avec le houblon importé le plus choisi, c'est un tonique puissant, sans goût d'amer répugnant. Elle s'accommode bien avec l'estomac parce qu'elle est toujours à maturité et moëlleuse. Les médecins la recommandent et la plupart des gens la boivent parce qu'elle est toujours vieille, pure et forte. A cause des qualités nutritives de la bière Pabst le corps est toujours préparé à résister au froid.

L. CHAPUT FILS & Cie.
2 rue DeBresoles. Tél. Main 2168
Biere Pabst Blue Ribbon
Commandez une caisse, aujourd'hui pour votre maison. y

Zutoo

EST UNE BENEDICTION POUR LES

FEMMES

Il Chasse les Douleurs

"J'ai reçu votre échantillon de Tablettes Zutoo, que j'ai prises pour soulager une grave douleur — mensuelle — et le mal de tête. Au bout de 30 minutes, toute douleur avait disparu pour de bon. Je souffre beaucoup lors de mes périodes et je suis on ne peut plus heureuse d'avoir un remède qui me procure un prompt soulagement. Toutes les femmes de la terre devraient connaître les Tablettes Zutoo, et les propriétés qu'elles possèdent."

Mme ALLEN WRIGHT,
Fulford, Qué.

10c et 25c chez les marchands de remèdes patentés ou par la poste. B. N. Robinson and Co., Coaticook, Qué. (12) k

AU DERNIER REPOS

DE BELLES ET IMPOSANTES FUNERAILLES SONT FAITES A MELLE ALICE DESJARDINS, A LA CATHEDRALE.

On a fait mardi dernier à la cathédrale d'imposantes funérailles à Mlle Alice Desjardins, fille de M. Antoine Desjardins de l'Archevêché, et c'est en présence d'un nombreux concours de parents et d'amis de la regrettée défunte que ses restes mortels reçurent les derniers hommages que l'église rend à ses enfants.

Le service funèbre fut chanté par M. le chanoine Martin assisté des abbés Piette et A. Martin, comme diacre et sous-diacre. C'est M. le chanoine Roy qui fit la levée du corps.

A l'orgue un choeur nombreux rendit la messe des morts harmonisée avec beaucoup de succès.

Au choeur on remarquait Mgr Racicot, M. le chanoine Roy, M. l'abbé Demers, secrétaire de Sa Grandeur Mgr l'Archevêque de Montréal et autres.

Les Enfants de Marie de la paroisse Notre-Dame, qui la veille des funérailles s'étaient rendues auprès du corps de la défunte pour réciter l'office des morts et lui rendre un dernier tribut d'estime, assistaient en grand nombre au service et leur belle tenue a été vivement admirée par Mgr Racicot.

Le deuil était conduit par M. Antoine Desjardins, son père; Eugène Desjardins, marchand de Saint-Henri; Arthur, de la maison Morgan; Ernest de la maison Martineau, confiseurs; Joseph, voyageur de commerce pour la maison Hodgson, Summer et Cie; et Alfred, de la maison Rutherford; ses frères; Paul Desjardins, Louis Desjardins, Camille Desjardins et Adolphe Cyr, ses oncles; Eudore Dubeau, Adalbert Bélisle, Ernest Maillé, Léopold Maillé, Emery Cyr, A. Cyr et Johnny Henri, ses cousins.

Les porteuses étaient: Mlles C. Lortie, B. Lortie, Ainey, A. Vigeant, Matte et Dubeau.

Les personnes suivantes avaient envoyé des bouquets spirituels : Révérende Soeur Marie Olympiade, de Trois-Rivières ; Mme N. Ferrin, la famille L. Lortie, M. et Mme Ad. Desjardins, Mlles Louise et Bernadette Desjardins, M. et Mme Ernest Desjardins, M. et Mme Jos. Desjardins, Mme N. Larivée Mlle R. Vigeant Mlle P. Dubois, famille Paul Desjardins, MM. Ernest et Léopold Maillé M. et Mme P. Prud'homme, Mme et Mlle Dastous, M. et Mme Gaston Boissonnault, M. et Mme Alf. Leblond.

Des fleurs furent reçues par la famille de la part de : M. et Mme Eugène Desjardins, une couronne ; M. et Mme Arthur Desjardins, une gerbe de roses ; les employés de la "New-York Silk Waist Co.", une croix ; quelques-amies de la "Colonial House", une gerbe ; Mlle Laura Gratton, une gerbe; Mlle Hortense Décarie, une couronne; Mme H. Husereau, une gerbe, etc.

BRILLANT EUCHRE

(Du correspondant régulier de LA PRESSE)

Sherbrooke, 1. — Magnifique soirée récréative et "euchre," par les chevaliers de Colomb mercredi soir, au profit de l'oeuvre de l'église Saint-Patrice.

Les spacieuses salles de l'ordre avaient été brillamment décorées pour la circonstance et une foule exceptionnellement nombreuse s'y donna rendez-vous.

Les différents prix du concours populaire furent décrochés comme suit: Prix des dames. — 1er prix, Mme Fitzpatrick; 2ème prix, Mlle L. Leblanc; 3ème prix, Mlle G. Bourque; spécial, Mme Tracy.

Prix des Messieurs. — 1er prix, W. J. McManus; 2ème prix, A. E. Choquette; 3ème prix, M. Laîné.

LA FAMILLE VALOIS

Peu à peu les vieilles familles historiques du pays se déciment ; tous les jours apportent un deuil nouveau aux survivants de ces vaillantes générations qui disparaissent.

En quinze jours, trois membres de la famille Valois sont morts : M. l'abbé Harbert A. Valois, curé de Saint-Bruno ; Dame Marie-Salomée Valois, en religion, Soeur du Sacré-Coeur, décédée à l'âge de 79 ans, à Vancouver, où elle était supérieure d'un couvent qu'elle fonda il y a cinquante ans ; Dame Augustin Gauthier, de Saint-Télesphore, comté de Vaudreuil, née Valois, Marie Zéphirine. Ces dernières étaient les filles de feu le Dr Joseph Valois, de Vaudreuil, et soeurs de feu le Dr J. A. Valois, de Montréal.

Nous prions la famille Valois de vouloir bien agréer nos sympathiques condoléances.

LA MAISON A. DEGUISE,

763 Boulevard Saint-Laurent,
Entre Milton et Prince-Arthur.

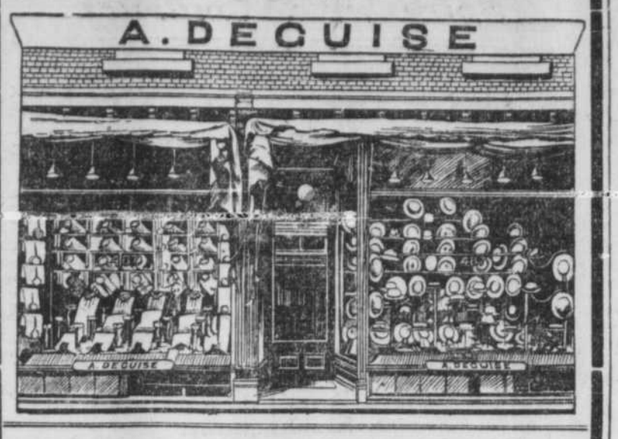

A dans ce moment un Assortiment Considérable de

Gants doubles ou simples depuis **65c** en montant.
Foulards en soie blanche depuis **50c.**
Grand choix de cravates depuis **15c** en montant.
Gants de laine épais noirs ou couleurs depuis **25c.**
Sous-vêtements en laine de **50c** en montant.
Sweaters en laine depuis **75c.**
SPECIAL : Sweaters des écoles catholiques sous le controle des commissaires toujours en mains.

Tuques Spéciales pour Patiner et le Hockey depuis 25c.

ALMANACH DU PEUPLE

L'Almanach du Peuple pour 1907 contient les portraits de Sa Sainteté Pie X, et de tous les archevêques et évêques de la province; la liste complète des membres du clergé; les portraits et notices biographiques de Sa Majesté Edouard VII, de leurs Excellences le Gouverneur Général du Canada, le Lieutenant-Gouverneur de Québec, le Président de la République française, de tous les ministres et députés fédéraux et provinciaux, de tous les sénateurs et conseillers législatifs de la province de Québec, des Canadiens-français qui occupent des positions officielles aux Etats-Unis, des Disparus en 1906; conte de Noël, "La Hère", par M. Louis Fréchette; Scènes de Moeurs électorales, par M. A. D. Décelles; Petit traité de politesse et de savoir-vivre, par Françoise; Leçons d'hygiène pratiques, par le docteur E. F. Panneton; le P'tit coup, par Mme Dandurand; le Danger des énormes fortunes aux Etats-Unis, par M. C. Moffett; l'A. B. C. Canadien; les Ephémérides de 1906; les Observations météorologiques de l'observatoire du Collège McGill; les Budgets de 1906 du Canada, de la province de Québec, de la ville de Montréal, de la ville de New-York; Notre avenir est dans nos mains, par Mme de Thèbes; la Conquête de l'air, par Santos-Dumont; les Mystères de la double vue, par Khaldah; le Tableau magique, permettant de trouver l'âge d'une personne à son insu; la Banane dans l'alimentation; l'Oracle de 1907; bons mots, recettes, etc.

L'Almanach du Peuple pour 1907 renferme plus de 300 portraits et gravures, et est imprimé sur beau papier satiné. Format, 5 x 7½ pouces, 450 pages. Prix, broché 15c; relié 40c. Sera en vente chez tous les libraires vers le 15 décembre.

Librairie Beauchemin Limitée, Editeurs
256 RUE SAINT-PAUL, MONTREAL.

28,1,5,7,12,15

RRR

RADWAY'S READY RELIEF

Nous a été recommandé par l'un des **JUGES** de TORONTO, comme un précieux remède de famille. Ceci est écrit par un citoyen éminent de cette ville.

RADWAY'S READY RELIEF
Pour usage interne et externe

GUERIT

Muscles douloureux	Bon pour les athlètes	Douleurs à la poitrine	Lumbago Sciatique
Foulures, entorses	Mal de dents Mal de tête	Douleurs aux reins	Mal de gorge Rhumes
Meurtrissures	Mal de dos Névralgie	Toux Grippe	Pneumonie Rhumatisme

Pendant plus de **CINQUANTE ANS** ce merveilleux remède a donné des preuves qu'il est l'antidote le meilleur, le plus sûr et le plus certain qui existe contre la douleur.

Il devrait constamment y avoir, dans chaque famille, ce précieux remède spécifique contre toutes les maladies inflammatoires. La dépense est une bagatelle et épargne plus de vingt fois le montant des comptes de médecins et de pharmaciens.

Chers Messieurs : Depuis vingt ans R.R.R. a une place dans notre famille et nous ne voudrions pas nous en passer pour cinq fois son coût. Votre bien dévoué,
R. B. O'FLYNN, Trenton/Ont.

RADWAY & CO., Ltd., Montréal, Canada. k(1)

Toux Opiniâtres

Avez-vous oublié l'histoire de votre famille avec sa prédisposition à la faiblesse des poumons? Si oui, votre médecin ne l'a pas oublié lui. Il vous dira combien les opiniâtres toux sont dangereuses dans votre cas.

Puis demandez-lui si vous ne retireriez pas de bien de l'usage du Pectoral Cerise d'Ayer. S'il dit que c'est un excellent remède, pourquoi n'en prenez-vous pas.

Nous n'avons pas de secrets! Nous publions les formules de tous nos remèdes!

J. C. AYER CO., Lowell, Mass. yw

The John Murphy Company Limited

Samedi, 1er Décembre. Le Magasin ferme tous les jours à 5.30 p.m.

Manteaux Chauds

Pour celles qui trouvent la température trop basse pour le manteau à dos ample nous avons un certain nombre de chauds manteaux de pleine longueur, ajustés, d'apparence toute aussi fashionable et même plus élégante.

Faits en beaux tweeds gris et à carreaux pure laine, doublés jusqu'à la ceinture, collet et poignets de velours. Vêtements de très chic apparence tailleur. Toutes grandeurs. Prix... ***$16.50*** et ***$18.50***

Costumes de Pesanteur d'Hiver à Ecouler } $7.50 chacun

Ce qui nous reste de certaines lignes de costumes en tweed et en drap pure laine, qui se vendaient précédemment de $15 à $27.50, sera offert lundi à ***$7.50*** chacun.

Doublés en soie pour la plupart : manteaux de styles Eton et longueur à la hanche. Couleurs pour satisfaire presque tous les goûts, avec un certain nombre en noir toutes grandeurs. Les changements nécessaires seront faits à vos frais.

UN ECOULEMENT DE COIFFURES D'ENFANTS

Valeurs de $3.00 pour .50

Lundi verra un écoulement pour ainsi dire sans parallèle, ici de chapeaux et bonnets de bébés et d'enfants. Ils devront partir sans égard à leur valeur véritable.

En velours, oursine, soie cordée, etc., élégamment garnis de ruban, chiffon, duvet de cygne et dentelle.

Les prix antérieurs se montaient jusqu'à $3.00, mais pour les écouler, nous les offrirons en vente lundi à, chacun..... ***.50***

The John Murphy Company Limited

FOURRURES

15 p.c. Meilleur Marché qu'Ailleurs.

De toutes sortes. Les plus Luxueuses. Les plus en vogue.

Confectionnées, Non Confectionnées et faites sur Commande.

SPECIAL

Manteaux de "Seal Electrique," de première qualité..... $40.00

AJUSTEMENT PARFAIT ELEGANCE et FINI IRREPRCHABLES

Venez tout de Suite.

A. GIGUERE & CIE, *193 Boulevard Saint-Laurent.*

GRATIS

Ce Magnifique Tour de Cou en Fourrure Donne

Ce beau **Tour de Cou**, en riche fourrure noire, est fait de belles beaux chatnes, bien fournies; il a à peu près **48 pouces de longueur** et il est pourvu de six belles grandes queues noires; la fourrure est belle, douce et légère, de dernier goût égal en apparence aux **Tours de Cou en Martre Noire**, coûtant de **Cinq a Six Dollars**, et orné d'une jolie chaîne de [illegible] plaqué; d'une apparence riche chaude et élégante.

Nous donnerons une centaine de ces extra beaux **Tours de Cou** en Fourrure, aux Dames et aux Fillettes qui nous aideront à faire connaître les Fameuses Pilules Végétales du Dr. Armour, le remède par excellence pour la guérison de l'indigestion, de la constipation, du rhumatisme, des maladies de rognons, de la faiblesse et de l'impureté des sang, des faiblesses particulières aux femmes, etc. Nous désirons quelques agents honnêtes, dans chaque comté, pour recevoir nos belles Fourrures.

N'ENVOYEZ PAS D'ARGENT

Envoyez seulement votre nom et votre adresse et convenez de vendre 6 boîtes de ces fameux remèdes, à 25c la boîte. **Nous nous fions à vous** et nous vous les enverrons, franco, par la poste. Chaque client qui achète de vous a droit à **un beau present** qu'il recevra de nous. Vous pouvez les vendre rapidement, lorsque vous les aurez vendues, retournez-nous l'argent et nous vous enverrons ce **beau Tour de Cou** en martial. Si vous ne vendez la marchandise et nous retournez l'argent promptement, nous vous fournirons une occasion de gagner une belle montre d'"Or" ou une magnifique Bague, fini et solide et montée de pierres précieuses, gratuitement, en outre du Tour de Cou, sans avoir à vendre d'autres marchandises. Ne manquez pas cette chance, écrivez maintenant, avant de l'oublier et vous pourrez bientôt obtenir ces **beaux presents**. Adressez : **The Dr Armour Medicine Co., Fur Dept. 34 Toronto, Ontario.**

N.B.—Ceci est une grande offre faite par une Compagnie responsable. 102—en

DEPART TARDIF

Le "Degama" ne quittera probablement pas notre port avant mardi.

Le "Degama," de la ligne Elder, Dempster, est encore dans notre port et il est probable qu'il n'en partira pas avant le 4 décembre. Les ouvriers sont employés, jour et nuit, au déchargement de ce navire. Mais comme il est chargé de longues pièces de bois carré, le travail de déchargement se fait très lentement.

L'année dernière, le dernier transatlantique a quitté notre port le 28 novembre.

Le pilote Constant Toupin aura la charge difficile de descendre le "Degama" jusqu'à Québec, alors que presque toutes les bouées auront été enlevées pour l'hiver.

LETTRE DE ROME

Rome, 1 décembre, 1906.

L'intérêt ici et dans tout le monde catholique se concentre sur l'allocution que le pape va prononcer devant les cardinaux au consistoire convoqué au Vatican pour la semaine prochaine. Le consistoire secret sera tenu le lundi 3 décembre, mais rien n'en transpirera. Le consistoire public, lui, auquel seront admis nombre de hauts personnages politiques, y compris les membres du corps diplomatique accrédité auprès du Vatican, sera tenu jeudi prochain. Ce sera un événement historique puisque le pape profitera de l'occasion pour exposer en détail ses motifs et ses actes dans la crise que traverse l'Eglise de France. Le consistoire pourrait bien être remis si des complications se produisent, mais la date n'en est pas moins arrêtée officiellement et les avis officiels ont été envoyés à cette fin, aux cardinaux et autres prélats.

Le bruit court à Rome que le pape va modifier quelque peu l'attitude qu'il a prise au début concernant l'établissement des associations cultuelles prévues par la loi de séparation qui va être mise en vigueur en France, le 11 décembre. Plusieurs évêques français, appuyés par d'imminents prélats franmains, ont signalé à Sa Sainteté, le danger qu'il y avait pour les biens ecclésiastiques d'être acquis à l'Etat ou aux municipalités s'il n'était pas organisé d'associations cultuelles, ce qui serait une perte énorme pour l'Eglise. Au surplus, nombre de cultuelles ont déjà été reconnues par le gouvernement français pendant que leurs organisateurs sont loin d'être en harmonie avec les autorités ecclésiastiques. Ces représentations ont eu pour effet d'amener le pape à autoriser la constitution de cultuelles dans les diocèses où la chose est possible, et des instructions à cet effet ont été adressées à plusieurs évêques français.

Mais le Saint-Père ne reconnaîtra jamais officiellement la nouvelle loi française, et tiendra la main à ce que les associations cultuelles, quelles qu'elles soient, correspondent à la loi de 1901, qui, sans mentionner explicitement les affaires ecclésiastiques, autorisait l'établissement de corporations capables d'assumer le titre des propriétés nécessaires à leurs fins. L'archevêque de Bordeaux, avec le consentement du Vatican, s'est déjà prévalu de cette loi spéciale et a constitué des corporations de ce genre dans toutes les paroisses de sa juridiction.

Ce que le pape va dire au prochain consistoire est encore un mystère, mais tout le monde sait au Vatican que le Saint-Père a laborieusement mûri son sujet. Dans ses grandes lignes, son allocution sera probablement un puissant réquisitoire contre les législateurs et les ministres français qui, sans consulter les autorités ecclésiastiques, ont abrogé un traité fait avec le Saint-Siège et dépouillé l'Eglise de droits qui lui étaient reconnus depuis plus d'un siècle. Pie X ne manquera pas non plus de déplorer l'apathie des catholiques français qui, sans protester, ont laissé les législateurs poursuivre leur oeuvre de destruction ; tout aussi sûrement peut-on s'attendre à voir le Saint-Père prescrire des prières dans le monde entier pour obtenir la confusion des ennemis de l'Eglise.

Le bruit court qu'un seul cardinal sera créé au consistoire de la semaine prochaine ; la raison en est que les deux autres nominations attendues, celles du patriarche de Venise et d'un prélat allemand, ont soulevé quelque opposition dans le Sacré-Collège. Le nouveau prince de l'Eglise sera Mgr Samassa, archevêque d'Erlau, en Hongrie, dont la promotion avait été promise il y a plusieurs années, sous le pontificat de Léon XIII.

Le consistoire apprendra également les noms de tous les nouveaux évêques choisis dans le monde et dont le plus éminent est le nouveau patriarche de Jérusalem, Mgr Camassei, un Roumain qui fut même naguère recteur du collège de la Propagande.

Depuis quelques mois, c'est-à-dire depuis la mort de l'ancien patriarche, Mgr Piavi, la France et l'Allemagne se disputaient la nomination d'un titulaire de leur nationalité respective. Si bien disposé que fut le Vatican à l'égard de l'Allemagne, il lui a semblé préférable de continuer la politique adoptée en ces derniers temps et de nommer un patriarche qui ne serait suspect ni à l'une ni à l'autre de ces deux puissances, désireuses autant l'une que l'autre, comme on le sait, d'acquérir la prépondérance en Palestine. Il ne faut pas oublier que lors de sa visite aux Lieux Saints, il y a quelques années, l'empereur a acquis une grande propriété qu'il a confiée à des moines allemands, comme hospice pour les pèlerins catholiques venant d'Allemagne.

C'est aussi l'intention de Pie X de s'ouvrir au prochain consistoire du plaisir que lui a causé le jugement de la Cour Suprême des Philippines refusant, à l'évêque schismatique Aglipay, la dévolution des biens ecclésiastiques qu'il sollicitait et dont, du reste, il s'était emparé, au lendemain de l'occupation américaine. On est persuadé au Vatican, que ce jugement sera le coup de mort du schisme d'Aglipay, dont les adeptes ne sont pas en état, financièrement parlant, de se pourvoir d'édifices du culte.

Le pape vient de rendre un décret important affectant tous les ordres religieux de femmes dans le monde. Ce décret règle que dorénavant les religieuses n'appartenant pas aux quatre ordres anciens de l'Eglise, ne pourraient plus s'engager par des voeux perpétuels.

C'est Pie IX qui le premier a prescrit pour les ordres religieux de femmes un délai de trois ans pour l'émission de voeux perpétuels, mais cette disposition est changée de façon que désormais les religieuses ne pourront s'engager que par voeux simples dont elles pourront se faire relever par les évêques diocésains, sans avoir à recourir à Rome.

L'administration vaticane n'est pas sans éprouver de gros embarras financiers du chef de nombreux évêques d'Italie et d'ailleurs qui se trouvent sans évêché. Dans tous les cas où à peu près, depuis son élévation au trône pontifical, Pie X a insisté sur la résignation des évêques qui avaient été reconnus coupables de manquement à leurs devoirs; c'est ainsi qu'une trentaine de prélats français et italiens et une quinzaine d'autres dans le monde ont été obligés de résigner. Le Vatican s'est toujours fait une règle d'assurer des moyens d'existence à ces dignitaires tombés en les appelant à Rome où ils trouvaient à s'employer au service de certaines basiliques. Le nombre des évêques sans diocèse est devenu si considérable qu'on ne peut plus leur trouver des fonctions à tous et c'est ce qui nécessitera probablement pour eux la création d'un fonds de pension à même les revenus de ceux qui les ont remplacés sur le siège épiscopal.

La mort subite, il y a quelques jours, de Mgr Stablewsky, archevêque de Posen, a fort chagriné Pie X qui, suivant une rumeur, avait décidé de l'élever à la pourpre, pour la belle défense qu'il avait faite des droits des catholiques polonais en butte aux vexations du gouvernement allemand. Il est fort probable que son successeur sera nommé avant que le cardinal Kopp, actuellement à Rome, ne retourne à Breslau, siège de sa dignité.

OSSERVATORE.

Un squelette vivant

VOILA CE QUE SES AMIS DISAIENT D'ELLE

Voyez comment Mme James Steele, de Waterville, Qué., fut guérie par l'emploi des

Pilules de Milburn pour le cœur et les nerfs

Elle écrit : Depuis 14 mois j'ai énormément souffert des nerfs. J'étais devenue si épuisée que je ne pouvais marcher, sans ressentir des étourdissements. Mes amis me disaient que j'avais l'air d'un squelette vivant et me conseillèrent de prendre les Pilules de Milburn pour le coeur et les nerfs. J'en achetai deux boîtes et en moins de deux semaines j'étais beaucoup mieux. Après la quatrième boîte j'étais parfaitement guérie. Ce sont les meilleures pilules que je connaisse et je les recommande à tous ceux qui souffrent".

Les Pilules de Milburn pour le coeur et les nerfs agissent directement sur le coeur et les nerfs malades qu'elles remettent en parfaite santé. Il n'y a rien de comparable pour renforcer le coeur, donner de la vigueur au système nerveux et rendre le sang riche et rouge.

Prix 50 cents la boîte ou 3 boîtes pour $1.25 chez tous les vendeurs, ou directement par la poste sur réception du prix, par The T. Milburn Co., Limited, Toronto, Ont. (5) yw

Le Charbon de Bois fait Disparaître la Mauvaise Haleine

Les Mauvaises Exhalaisons de l'Indigestion, du Tabac, du Boire et du Manger peuvent être Arrêtées instantanément

Paquet Echantillon Gratuitement par la Poste

D'autres personnes remarquent votre mauvaise haleine, lorsque vous ne vous en apercevez pas vous-même. Cela donne des haut-le-coeur aux autres lorsqu'ils se tiennent devant vous et que vous leur parlez leur envoyant un ou deux effluves de votre mauvaise haleine. Celle-ci provient généralement de la fermentation de la nourriture dans votre estomac. Quelquefois, c'est le matin que vous avez cette nauséabonde et fétide haleine. Vous pourriez arrêter cela immédiatement en avalant une ou deux pastilles de Charbon de bois Stuart, le plus puissant absorbant de gaz et odeurs qui ait jamais été préparé.

Quelquefois ceux qui vous parlent s'aperçoivent par votre haleine de ce que vous avez absorbé. "Vous avez mangé des oignons" ou bien, vous avez mangé des choux et tout à coup vous souffliez cela dans la figure de votre ami. Le charbon de bois est un absorbant étonnant d'odeurs comme chacun le sait. C'est pourquoi les Pastilles de Charbon de Bois de Stuart mettent fin immédiatement et pour de bon aux gaz et émanations des aliments dégageant des odeurs ou aux gaz provenant de l'indigestion.

N'employez pas de parfums pour la bouche. Ils ne détruisent jamais les odeurs et n'absorbent jamais le gaz qui produit l'odeur. De plus le fait seul de s'en servir révèle la cause de leur emploi. Les Tablettes de charbon de bois de Stuart, sur-le-champ, arrêtent toute exhalaison de sûr, émanation de gaz et vous donnent une haleine pure, douce t fraîche après que vous avez mangé. Alors personne ne se détournera de vous lorsque vous soufflerez votre saleine en parlant et de plus vous goûterez mieux vos aliments à votre prochain repas. Essayez-les.

Le Charbon de bois fait encore d'autres merveilles. Il chasse de l'estomac et des intestins les impuretés qui y sont accumulées et qui sont la cause de la mauvaise haleine. Le Charbon de bois est un purificateur et en même temps un absorbant.

Le Charbon de bois est de beaucoup le meilleur laxatif connu et le plus léger. Une boîte entière ne fera pas de tort ; de fait, plus vous en prenez, plus vous en retirez du bien. Les Pastilles de Charbon de bois de Stuart sont faites de pur charbon de saule, mêlangé avec une petite quantité de miel afin de les rendre plus agréables au goût, tout en ne les sucrant pas trop. Vous les mangez comme des bonbons. Elles sont absolument inoffensives.

Ayez une bonne haleine, donnez du repos à votre estomac pour le prochain repas et tenez vos intestins en bon ordre. Une bonne santé et une longue vie dépendent essentiellement de ces deux choses. Vous pouvez vous procurer tout le charbon nécessaire pour faire ces merveilleuses pastilles, mais il est bien plus simple d'acheter les Pastilles de charbon de Stuart. Nous voulons que vous essayiez vous-même ces merveilleuses petits pastilles avant d'en acheter. Envoyez-nous votre nom et votre adresse au long afin de recevoir un échantillon gratuit des Pastilles de charbon de Stuart. Puis après les avoir essayées et avoir été convaincu, allez chez votre pharmacien en acheter une boîte de 25 sous. Vous vous sentirez mieux sous tous rapports, et votre organisme sera bien plus "propre".

Envoyez-nous, aujourd'hui, votre nom et votre adresse et nous vous enverrons immédiatement par la poste un paquet échantillon gratuit. Adressez F. A. Stuart Co., 60 Stuart Bldg., Marshall, Mich.

PORT D'ARME ILLEGAL

James Comameli, 38 avenue Pacifique, journalier, âgé de 23 ans, a été condamné hier matin par le recorder Pelletier, de la Ville Saint-Louis, à $4.85 ou à 15 jours de prison pour ivresse, et à $5.00 ou à un mois de prison pour avoir porté un revolver illégalement. Le prévenu avait été arrêté par le constable Fournier, au cours d'une bagarre, rue Saint-Laurent.

FEU M. CHARLES ROY

Nous avons le regret d'annoncer la mort de M. Charles Roy survenue, à Birmingham, Alabama.

Il était âgé de 55 ans et avait déjà demeuré à Montréal.

M. Roy était l'oncle de M. le sénateur Dandurand.

Maison Normandin

Grand Magasin Départemental.

Numéros 171 à 175 rue Notre-Dame Est. — Anciens Numéros 1531 et 1533.

Confection pour Hommes

Pour répondre au besoin croissant de notre clientèle nous avons fait une augmentation considérable de stock dans ce département. Nous avons fait confectionner un surplus d'étoffes achetées à l'encan à des prix excessivement bas ce qui nous permet de les offrir à bien meilleures conditions qu'aucune autre maison pourrait le faire.

Reefers pour Garçons

REEFERS en drap nappé bleu ou noir, double paraments, bien doublés en tweeds, carreautés, collets en velours ou larges collets grandeurs pour garçons de 6 à 14 ans, valeur régulière de $3.50 pour $2.75

PARDESSUS en freize noire tout laine, doublés de satin fermier, collets en velours, bien faits et bien cousus, grandeurs pour garçons de 7 à 15 ans, régulier $5.50, pour $3.50

PANTALONS EN TWEED gris foncé, pure laine, doublés croisure, épaisseur pour l'hiver, toutes grandeurs pour hommes, rien de plus durable, prix d'occasion $1.50

PANTALONS en tweed barré gris et noir qualité fine et tout laine très convenable pour pantalons de toilette, toutes grandeurs pour hommes, prix d'occasion $2

PARDESSUS en drap de castor noir, tout laine, doublés de satin fermier, collet en velours véritable, pardessus de toilette fait sur commande . . . $12.50

Complets en bon tweeds foncé, habit forme sac, culottes doublées garnis de très bonnes fournitures, grandeurs de 24 à 27, trois morceaux habit veste et culottes, grandeurs de 24 à 27, régulier $4.00 pour . . . $2.50

Tissus à Costumes

Occasion Spéciale

Tweeds de fantaisie rayés et carreauté, couleurs foncées superbe pour costume largeur 42 pouces qualité de 50 cents pour seulement 29c

HOME SPUN étoffe pure laine, gris pâle, 54 pouces de largeur la véritable couleur à la mode, cette étoffe au prix régulier vaut certainement $1.25, notre prix spécial 75c

Occasion dans les Soies

SOIE de fantaisie bleu et blanc rose et blanc, brun et blanc, très joli dessins, rien de plus joli pour blouse, valeur réelle de 60 cents, pour 29c

SOIE LOUISINE toutes les nouvelles teintes bleu marin, rouge foncé, bleu-pâle et brun régulier, 75c, pour 50c

Au Soubassement

Couvertures en laine blanche, grandeur pour lit double, régulier $4.00, pour $3

COUVERTURES en laine grise avec barre rouge, grandeur de 60 x 80, ces couvertes ont été achetées à l'encan. à bien bonnes conditions, le prix régulier est de $2.50 la paire, nous les offrons à $1.50

2.00—Couvrepieds—1.25

COUVREPIEDS en couleur bleu pâle et blanc avec frange, grandeur de 10-4 régulier $2.00 pour $1.25

TAPIS de table en brocatelle verte et rouge 4-4 de grandeur régulier 75 cents, pour 30c

TAPIS de table en damas vert, et rouge et jaune et bleu, grandeur 8-4 régulier 50c., pour $1

Ruban à Réduction

RUBAN TAFFETAS pure soie, 4 pouces de largeur, toutes les teintes sans exception, régulier 15c pour 10c

Gants de Suède Noirs

Lundi, dernière journée de mise en vente de gants de suède noir, endommagés le prix pour lundi de 9 à 11 heures seulement sera même que la semaine précédente, 2 paires pour . . . 25c

Profitez de cette dernière chance.

Gants de chevreau blanc, seulement, imparfait et un peu défraîchis, lundi, vous les aurez de 9 à 11 heures à 2 paires pour 25c

QUINA-LAROCHE

TONIQUE, RECONSTITUANT et FÉBRIFUGE

Recommandé par tous les Médecins.

Le **QUINA-LAROCHE**, très agréable au goût, contient tous les principes des trois meilleures sortes de quinquina. Il est bien supérieur à tous les autres vins de quinquina et est recommandé par les célébrités médicales du monde entier comme le **Tonique et le Reconstituant par excellence** dans les cas de :

DÉBILITÉ, ÉPUISEMENT, MANQUE D'APPÉTIT DYSPEPSIE, CONVALESCENCES, FIÈVRES

EN VENTE DANS TOUTES LES BONNES PHARMACIES

Exiger le **VÉRITABLE QUINA-LAROCHE**

F. COMAR & FILS & Cie, 20, Rue des Fossés-Saint-Jacques, PARIS. 1109

A. QUITTARD, SEUL AGENT POUR LE CANADA. BOITE DE POSTE 88 3, MONTREAL.

$100.00

SERONT DONNES GRATUITEMENT

Pour la Solution Juste de Cette Devinette

Lorsque les lettres à la gauche de cette annonce, sont placées comme elles doivent l'être, elles épellent quatre mots. Pouvez-vous en épeler trois? **Les Grands Prix** offerts valent sûrement la peine d'un essai, car **trois reponses justes gagnent le prix.** Si vous ne pouvez trouver la solution vous-même, demandez à quelqu'ami de vous aider.

NO. 1	TNOROTO	**Le 1er. mot épelle le nom d'une grande Ville du Canada.**
NO. 2	PESÉSEN	**Le 2ème. mot épelle le nom d'un article dont nous nous servons tous.**
NO. 3	REPERSIR	**Le 3ème. mot épelle quelque chose que nous faisons tous.**
NO. 4	ARENCÊTS	**Le 3ème. mot épelle le nom de ce que nous avons tous.**

Pour Vous Aider Un Peu Nous Avons Souligné la Premiere Lettre de Chaque Mot.

Ce'a ne vous coutera pas un sou d'essayer à trouver la solution de cette Devinette et, si vous trouvez la solution juste, vous pouvez gagner **une grosse somme d'argent.** Nous ne vous demandons pas d'argent et un concours de cette sorte est très-intéressant. Cela ne fait aucune différence où vous demeurez et peu nous importe qui gagne l'argent. Si vous pouvez épeler trois de ces mots, envoyez-nous les par la poste, avec votre nom et votre adresse, écrits lisiblement et si votre réponse est correcte nous vous en avertirons promptement. **Nous donnerons $100.00** pour les réponses justes et quelques minutes de votre temps. **Ne Retardez Pas,** envoyez votre réponse immédiatement. Nous dépensons des milliers de dollars pour faire annoncer notre commerce. Adressez,—

THE GERMAN PINK PILL CO., DEPT 23 TORONTO, ONT.

278—sn

L'ASSOCIATION ATHLETIQUE DES AMATEURS DE ST JEAN

(Du correspondant régulier de LA PRESSE)

Saint-Jean, Qué., 1. — L'existence de l'Association Athlétique des Amateurs de Saint-Jean est maintenant assurée.

En dépit de toutes les opinions et de toutes les énergies contraires, les promoteurs de cette association ont mené leur oeuvre à bonne fin.

La dernière assemblée des intéressés se composait de plus de cent personnes. Environ une vingtaine prirent la parole et se prononcèrent chaudement en faveur de l'organisation régulière et immédiate de l'Association. Aucune voix discordante ne se fit entendre.

Les promoteurs de ce mouvement furent MM. E. R. Smith, W. B. Scott, A. Léger et D. Pellock.

L'idée a été jugée excellente par les citoyens de Saint-Jean. Mais, dans une entreprise de cette nature, l'énergie et l'enthousiasme ne suffisent pas. Il faut le nerf de la guerre, l'argent.

Il paraît que l'argent arrive comme par enchantement.

Les directeurs provisoires élus, il y a quelque temps déjà, étaient : MM. E. R. Smith, président; W. J. Wright, D. Pollock, A. Léger, A. Dean-Wilcocks et J. Shinlow, directeurs; L. G. Doak, préposé au foot-ball; F.A. Lay, préposé au chenet et à la patinoire; G. McMillan, préposé au gymnase et à la salle de lecture ; Dr N. A. Sabourin, préposé au club de raquette; Capt. A. H. H. Powell, préposé au "cricket" ; W. J. Menhumhick, préposé à la crosse; F. Marchand, préposé au base-ball; Lt. K. C. Folgar, préposé au tennis ; W. F. Thayer et Cie, préposé au curling.

Les officiers élus par le bureau provisoire sont MM. Dr N. A. Sabourin, président; Géo. McMillan, vice-président; auditeur, J. Shirlow; comité des finances : A. Léger, W. F. Thayer et D. Polloch; secrétaire trésorier, G. H. Sheppard.

MEUBLES ET TAPIS

Chez F. Lapointe vous pouvez acheter des meubles et tapis aux plus bas prix de toute la ville et aussi: à des conditions très faciles si vous le désirez. F. Lapointe 625 rue Ste Catherine Est, angle Montcalm. Ouvert jusqu'à 9 hrs tous les soirs. 18-n

FOURRURES

Avant d'acheter, Messieurs, voyez notre assortiment de pardessus garnis de fourrures. Nos prix vous intéresseront. Nous défions toute compétition. Chas. Desjardins et Cie, 485 Ste Catherine Est, coin St Timothée, Tél. Bell Est, 1536, 1537. r

Voyez le piano moderne élégant que nous vendons à $225. Conditions faciles pour convenir à l'acheteur. Layton Bros., 144 rue Peel. 29,1

CASTORIA.

Porte la Signature de Chas. H. Fletcher — La Sorte Que Vous Avez Toujours Achetée

DES CADEAUX D'OUTRE-TOMBE

Une somme de $300,000 a été laissée par Marshall Field, pour être divisée entre ses plus anciens employés.

Chicago, 1. — M. Marshall Field, le négociant multi-millionnaire, a tenu à récompenser ses fidèles serviteurs en leur léguant une part considérable de sa fortune. Ces employés sont au nombre de 275.

M. Field a légué une somme de $100,000 à ses employés qui le servaient depuis 24 à 41 ans; et une somme de $200,000 sera partagée entre les autres employés au prorata de leurs services et de la longueur de temps qu'ils étaient à son emploi. Il a été décidé que les noms de ces derniers ne seront pas publiés.

M. Arthur A. Jones, qui a été pendant des années secrétaire privé de M. Field, a reçu $100,000. M. Jones est aujourd'hui le gérant principal de la maison Field.

M. James Simpson, entré à l'emploi de M. Field à l'âge de 16 ans, et qui, à peine âgé de 30 ans, fut nommé assistant gérant général, a eu pour sa part $50,000; Edward Nevers, $10,000; A. H. Hawxburst, gérant du département des assurances, ainsi que Chopin A. Day ont eu chacun $10,000; R. M. Hilchcock, chef de l'expédition des marchandises, $5,000, et Richard Maher, charretier, $3,000.

Cigarettes Egyptiennes "ROYAL," 15c, 25c et 35c la boîte. r

BUVEZ LE THÉ Blue Ribbon Tea

cieux s."

Poêles — Fournaises

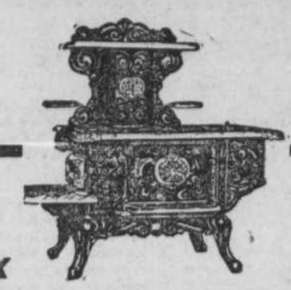

Bas Prix

Conditions des plus Faciles.

C'est le temps plus que jamais d'Acheter un

Poêle ou une Fournaise

Et vous ne sauriez trouver rien de mieux ailleurs.
De même que pour les

MEUBLES, COUCHETTES, TAPIS, PRELARTS. VAISSELLE,

Dont nous avons un assortiment sans rival. PRIX DEFIANT TOUTE CONCURRENCE. Venez tout de suite pour être prêt pour les Fêtes.

LA CIE J. S. PRINCE, 33 Rue Saint Laurent.

Nouveau Numéro : 85 Boulevard Saint Laurent.

Wm LALONDE. E. M. LANCTOT.

BELLE MONTRE GRATIS

Une montre en or solide pour Monsieur ou pour Dame coûte de $25 à $50. **Ne dépensez pas votre argent inutilement.** Si vous désirez une **Montre** qui peut tenir le temps sera égale à n'importe quelle **Montre en or Solide,** envoyez-nous votre nom et votre adresse immédiatement et convenez de vendre 10 boîtes, seulement, à 25c. la boîte des fameuses Pilules Végétales du Dr. Maturin qui sont un excellent remède contre l'impureté et la pauvreté du sang, l'indigestion, les dérangements d'estomac, maux de tête, constipation, désordres nerveux, rhumatisme, maladies particulières aux femmes, laxatif doux, puissant tonique parfait rénovateur des forces. Elles se vendent facilement. Ne manquez pas cette grande chance. Envoyez-nous votre commande et nous vous expédierons les 10 boîtes, franco, par la poste. Quand vous les aurez vendues envoyez-nous l'argent, $2.50 et nous vous enverrons une **Montre POUR DAME OU POUR MONSIEUR** la journée même de la réception de l'argent. Nous donnons ces montres pour faire connaître nos Remèdes rapidement, et tout ce que nous vous demandons, quand vous recevrez la montre, c'est de la montrer à vos amis. Des centaines de personnes ont reçu de nos Montres et en sont plus qu'enchantées. C'est une grande occasion d'obtenir une belle MONTRE sans avoir à débourser un sou. Faites demander nos pilules aujourd'hui.

DR. MATURIN MEDICINE CO.
Watch Dept. 70, TORONTO, ONT.

2—sn

Syndicat de St Henri

(Comptant et Crédit)

Venez voir notre Assortiment Incomparable de ***Fourrures.***

Nous garantissons notre ouvrage. Les peaux sont les meilleures et les patrons les plus nouveaux.

DE PLUS, NOS PRIX SONT LES PLUS BAS.

Si vous avez besoin de **POELES, FOURNAISES, MEUBLES, HABITS, VAISSELLES, ETC.**

VENEZ AU GRAND MAGASIN

3507 Notre-Dame ouest.

EVERSTICK INVISIBLE RUBBER

THE CANADIAN RUBBER CO. OF MONTREAL LIMITED

La Marque de Qualité

"L'Everstick" est légère, propre, jolie et à la mode, facile à mettre et ne peut s'oter seule.

Elle couvre entièrement la semelle et la couture de la chaussure, mais pas plus ; chassant l'humidité, permettant cependant une ventilation parfaite.

"La marque de qualité" se trouve sur chaque véritable "Everstick".

En vente chez tous les bons marchands. Tous les points, pour hommes et femmes. Convient aux chaussures à semelles simples ou à semelles doubles. 408

RENVOYES DANS LEUR PAYS

Deux pauvres immigrants qui sont renvoyés en Angleterre par ordre du gouvernement provincial d'Ontario, étaient de passage dans notre ville, ce matin. Ce sont Georges Jones, un petit vieillard et un jeune homme de 17 ans qui a déjà un record peu enviable comme voleur sur la personne.

Tous les avis de Naissances, Mariages et Décès doivent être endossés des noms et adresses des personnes qui les envoient.

NAISSANCES

BRUNET — A Sainte-Anne de Bellevue, l'épouse de M. Urgel Brunet, une fille, baptisée Marie-Jeanne-Charlotte-Lucienne.
Parrain et marraine, M. et Mme Armand Paiement de Montréal.

CHON — A Montréal, le 2 no- 1906, au No 41 avenue Viger, de M. E. D. Cauchon, de la Mark Fisher, un fils, baptisé ard-Maurice-Alphonse.
rain et marraine, M. et Mme J. iboeuf.

BERLAND — A Montréal, le 26 e 1906, au No 1922 rue Saint-Hupouse de M. Albert Chamberland, baptisé Ulric-Edmond-Ernest.
a et marraine, M. Ulric Chamberson épouse, grands-parents de l'en-

ER — A Montréal, le 29 novembre au No 441 rue Saint-Antoine, l'éde M. Elphège Ethier, pharmacien, fils.
et rain et marraine, le Rév. A. Eth'er Mme Félix Voligny, oncle et grand'mère l'enfant.

LIZEE — A Montréal, le 24 novembre 1906, au No 996 rue Saint-André, l'épouse de M. Ovila Lizée, une fille, baptisée Marie-Anna-Marguerite-Angéline.
Parrain et marraine, M. Augustin Frigon, et Mlle Anna Lizée, cousin et tante de l'enfant.

LEGAULT — A Montréal, le 28 novembre 1906, rue Saint-Antoine, l'épouse de M. Louis Legault, épicier, un fils, baptisé Joseph-Ferdinand-Albert.
Parrain et marraine, M. et Mme Ferdinand Legault, oncle et tante de l'enfant.

PERRAULT — A Montréal, le 28 novembre 1906, au No 779 Cadieux, l'épouse de M. Alfred Perrault, un fils, baptisé Joseph-Hubert-Hector.
Parrain et marraine, M. et Mme Hubert Clavel, fils, oncle et tante de l'enfant.

TOUGAS — A Montréal, le 28 novembre 1906, au No 8 rue Nellada, l'épouse de M. Zénon Tougas, un fils: Joseph-Zénon-Louis-Roger-Gaston.
Parrain et marraine, M. et Mme Louis Tougas, grands-parents de l'enfant.

MARIAGES

BERNARD - GADBOIS — Le 27 novembre, à l'église Saint-Mathieu de Beloeil, M. Roméo Bernard, marchand, à Montréal, à Mlle Léontine Gadbois.
La bénédiction nuptiale fut donnée par M. le chanoine Bernard, curé de Sorel, oncle paternel de l'époux.

SURPRENANT - DUPUIS—A Sainte-Martine, le 27 novembre, à l'église paroissiale, avait lieu le mariage de M. Charles Surprenant, à Mlle Albina Dupuis.
Les cadeaux reçus était d'une grande valeur.

DECES

BARON — En cette ville, le 30 novembre, à l'âge de 75 ans et 3 mois, Mlle Lucie Baron, fille de Jean-Louis Baron, huissier, autrefois de Saint-Hyacinthe.
Les funérailles auront lieu lundi, le 3 décembre. Le service sera chanté à la chapelle des Rêvds Soeurs de la Miséricorde, 470 Dorchester, à 8¼ heures, et de là au cimetière de la Côte des Neiges, lieu de la sépulture.
Parents et amis sont priés d'y assister sans autre invitation.

BROUSSEAU — En cette ville, le 29 novembre, à l'âge de 37 ans et 6 mois, Joseph Brousseau, fils adoptif de Joseph Côté, entrepreneur, de cette ville.
Les funérailles auront lieu lundi, le 3 décembre. Le convoi funèbre partira de sa demeure, No 214 rue Ontario Est, à 7 heures ½, pour se rendre à l'église Saint-Jacques et de là au cimetière de la Côte des Neiges, lieu de la sépulture.
Parents et amis sont priés d'y assister sans autre invitation.

BEAUCHAMP — En cette ville, le 24 du courant, à l'âge de 1 an et 10 mois, Roméo Beauchamp, enfant bineaimé d'Alphonse Beauchamp, de la maison Allan, 261 Marquette.
Funérailles privées.

GAUVIN — En cette ville, le 30 novembre, à l'âge de 23 ans, 11 mois et 22 jours, Eugénie Gadoury, épouse de Joseph Gauvin, mécanicien.
Les funérailles auront lieu lundi, le 3 du courant. Le convoi funèbre partira de la demeure de son époux, No 563 rue Fullum, à 7½ heures, pour se rendre à l'église Saint-Eusèbe, et de là au cimetière de la Côte des Neiges, lieu de la sépulture.
Parents et amis sont priés d'y assister sans autre invitation.

TARDIF — En cette ville, le 30 novembre, à l'âge de 35 ans, Joseph Tardif, fils de J. O. Tardif.
Le service aura lieu à 7 heures a. m., lundi matin, 3 décembre, à l'église Saint-Joseph de Richmond.
Parents et amis sont priés d'y assister sans autre invitation.

MESSE DE REQUIEM

MALLETTE — Lundi, le 3 décembre, à 7¼ heures, à l'église Saint-Louis de France, sera chantée une messe de requiem pour le repos de l'âme de A. B. Mallette.
Parents et amis sont priés d'y assister.

CHEVALIER — Une messe de requiem sera chantée lundi, 3 décembre, à 7 heures, à l'église Saint-Denis, pour le repos de l'âme de Moïse Chevalier.
Parents et amis sont priés d'y assister sans autre invitation.

Votre épicier a surement le SEL DE TABLE WINDSOR. Il vous l'enverra toujours si vous spécifiez WINDSOR.

Traits Distinctifs

du service de la Buanderie Troy.

Travail habile. Soin méticuleux et promptitude invariable dans la livraison avec l'avantage additionnel d'être placée à la campagne où l'air pur et l'eau saine sont assurés.

PHONES:
Main 3644-3645
Main 5447
Main 1893
Main 3818
Up 1999

TROY LAUNDRY CO
Buanderie et Bureaux Verdun.

Hernie Guérie

M. B. Lindman, 16 avenue du Collège Mc. Gill. — Cher Monsieur. — Il me fait grand plaisir de déclarer que je suis radicalement guéri de ma hernie. Je puis maintenant vaquer à mes occupations sans porter votre bandage et ce après deux ans.
Votre dévoué, John Siy, 76 rue des Manufactures. 278—a—n

LA CIE **S. CARSLEY,** Limitée
Ce magasin ferme à 6 heures p. m. 1 DECEMBRE 1906.

SPLENDIDE ETALAGE DE
JOLIS MANTEAUX D'HIVER

Les dames qui visiteront le Salon des Manteaux, lundi verront l'étalage de manteaux d'hiver pour dames le plus atrayant qui ait été vu jusqu'ici à Montréal. Le Grand Magasin n'a jamais remporté autant de succès dans ce rayon. C'est à des valeurs sans égales et à des style comme ceux-ci que nous devons notre succès.

Elégante manteaux en tweed à effets gris pâle, finis avec collet de velours et nervures, ornés de blus assortis, manches et corps doublés, pour dames. Valant $18.50. A vendre lundi à . . $13.50

Manteaux en Broadcloth noir exclusif, faits avec nouveau collet rond, magnifiquement brodés de soie, entièrement doublés de soie cordée. Valant $27.50. Notre prix lundi $21.25

ETOFFES A ROBES
OCCASIONS A NE PAS MANQUER

VIENNENT D'ARRIVER, 100 pièces de tissus écossais tantan, pure laine, 42 pouces de large, portant les marques suivantes: Hunting Stuart, Campbell, Rob Roy, McKenzie, McCloed, Hunting Edward, etc. Ces étoffes à robes en vogue et des plus populaires, ont été importées pour être vendues 95c. Prix de vente, lundi. 79c

HOMESPUN HERRINGBONE PESANT, 50 pouces de large, de toutes couleurs, garanti pure laine. Prix de vente spéciale. $1.00

HOMESPUN DE FANTAISIE, 54 pouces de large, de toutes les plus nouvelles couleurs, pure laine et valant régulièrement $1.50. Lundi seulement $1.20

GRANDE VENTE de MOUCHOIRS de DAMES

Vous n'hésiterez pas, sans aucun doute, à dire que c'est le plus joli et le plus grand étalage de mouchoirs de Noël qui se soit vu à Montréal à ces prix. C'est phénoménal, en vérité.

75 douzaines de mouchoirs brodés en linon blanc, ourlés et dentelés, dans tous les plus chics dessins, pour dames. Valant 25c. Lundi, spécial 11c

25 douzaines de mouchoirs initiales en soie japonaise pour dames; toutes les lettres, excepté "A". Valant 35c, Lundi . 19c

Vente de Couvre-Pieds Blancs.

Voici des cadeaux qui vous plairont — la qualité est supérieure et les prix populaires.

Couvre-pieds blancs alvéolés, avec large frange, très bien finis, grandeur pour lits doubles, valant $2.25. Prix spécial. $1.45

TRES GRANDS COUVRE-PIEDS, 2½ x 3 verges, pas de frange, dessins nouveaux, valant $3.25. Prix de la vente de lundi. $2.00

Liste d'Aliments purs

	Rég.	Lundi
Thé Pekoe, 5 livres.	$1.40	$1.15
Pelures d'oranges et de citrons.	15c	12½c
Pruneaux à compotes, 3 livres.	30c	25c
Raisins épépinés, 2 livres.	30c	25c
Dattes nouvelles, 3 livres.	30c	25c
Mais et pois, 3 boites	30c	25c

Les meilleurs Plum-Pudding anglais mis en bols, 2½ livres. Aussi bols de 5 livres.

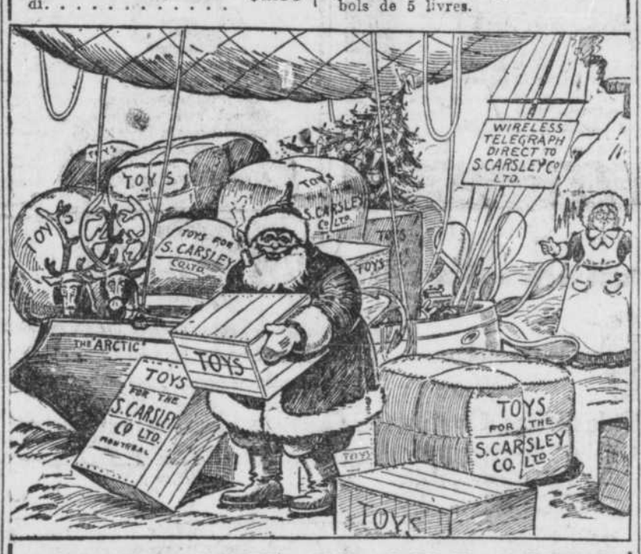

SANTA PART DU POLE NORD

Une dépêche qui vient d'être reçue par télégraphie sans fil dit : Monsieur le Gérant (chez Carsley) : —

Que le temps passe ! Me voilà encore parti pour Montréal. On m'a averti cette année que des loups furieux, des serpents de mer, des vaches marines, des dragons, des esquimaux et des voleurs me guettaient au passage, et, en conséquence je me suis fait un vaisseau aérien pour voyager avec mes rennes et mes jouets pour les enfants. Comme j'ai hâte de les revoir. J'ai reçu tous leurs messages par télégraphie sans fil et, comme j'ai un de ces appareils sur mon bateau je pourrai recevoir toutes les autres communications de ces chers petits le long de ma route vers Montréal. Madame Santa dit qu'il est grand temps de partir, et ainsi je me hâte. Dites à vos fournisseurs de bonbons que j'en veux, cette fois, des barils et des barils de bonbons. Il me fait plaisir d'apprendre que la grotte va être plus jolie encore que jamais. Madame Santa me répète de me hâter. Ainsi donc bonjour. Je vous enverrai de mes nouvelles demain par télégraphie sans fil. Amitiés à tous les chers petits enfants.

Votre fidèle et vieil ami,
SANTA CLAUS.

P. S.—Dites aux petits de communiquer avec moi, de votre magasin, par la télégraphie sans fil.

POUPEES -- JOUETS -- JEUX

Rênes avec cloches	11c
Piano de poupée	27c
Couchettes en cuivre	29c
Cheval et voiture	28c
Jouets en fer	9c
Poêle de cuisine	5c
Go-cart de poupée.	64c
Services à thé, depuis	5c
Arche de Noé	9c
Coffre d'outils	25c
Jouets mécaniques.	19c
Traîneaux de garçonnets	19c

Grosses poupées habillées	27c
Poupées en imitation de chevreau	16c
Jeux, depuis	4½c
Blocs, depuis	9c

Nouveaux Bronzes Importés

Nous venons justement de recevoir de notre bureau de Paris un très joli assortiment de nouveaux bronzes parisiens très convenables pour cadeaux de Noël. Voyez-les lundi dans le rayon de l'argenterie. Prix à partir de. . 85c

30c-Lampes Complètes, 18c

Seulement 100 lampes portatives très résistantes avec bon brûleur, cheminée et mèche au complet; une occasion à 30 cents. Lundi tant qu'il y en aura 18c

Porcelaines comme Cadeaux

Services à fruits en porcelaine décorée, dorée et à fleurs. 13 ARTICLES. Offre très spéciale. 90c

Services à thé en porcelaine, élégamment décorés de couleurs variées. 40 ARTICLES, un magnifique cadeau. Offre spéciale $3.75

Tuques et Ceintures

Belles tuques et ceintures en laine à quatre plis, en blanc, noir, écarlate, cardinal, marine, bleu pâle, etc., effets unis et à rayures. Offre spéciale chacune 70c

La Cie **S. CARSLEY** Ltée
143 à 151 rue Notre-Dame Ouest.
184 à 194 rue St Jacques, MONTREAL

COMMISSION D'ECLAIRAGE

UNE DEMANDE DE L'ECHEVIN DESERRES SERA ETUDIEE PAR LE CONSEIL — RAPPORT DES DELIBERATIONS.

La commission des incendies et de l'éclairage a eu une courte séance, hier après-midi.

Il s'agissait d'étudier les demandes des particuliers et des compagnies qui désirent fournir de l'énergie électrique aux citoyens.

M. l'échevin Gaspard DeSerres a écrit la lettre suivante qui parle par elle-même et que la commission a recommandée au Conseil :

"J'ai l'honneur de vous demander, par la présente de bien vouloir m'accorder le privilège de poser des fils électriques au-dessus des rues St Jacques et des Fortifications, dans le quartier Centre, entre la Côte de la Place d'Armes et le Boulevard St Laurent, ou de construire une canalisation sous les dites rues, pour y mettre tels fils électriques et des tuyaux à vapeur, afin de pouvoir fournir aux occupants des propriétés avoisinantes, l'énergie électrique et le chauffage dont ils peuvent avoir besoin, et provenant du surplus de production de mon installation.

"Je suis prêt à me conformer aux conditions qui ont déjà été imposées à MM. Carsley et autres, ou à toutes autres conditions que le conseil voudra imposer à tous les concessionnaires dans le but de protéger les intérêts publics et assurer aux contribuables une légitime concurrence."

Les édiles n'ont rien décidé quant à la demande de Westmount parce que la sous-commission chargée de l'étudier, n'a pas encore fait rapport, attendu qu'elle est encore en conférence avec le département en loi. Les membres de cette sous-commission sont les échevins Laviolette, David et Ward.

Le sous-comité n'a pas non plus fait rapport sur la demande de la Sarraguay Light and Power Coy.

Comme la Central Light, Heat and Power Coy. a déjà une charte pour vendre de l'énergie électrique, la réponse du comité est favorable à la demande de cette compagnie, et suggère que le conseil en discute les conditions.

Il restait encore la Sault St Louis Light, Heat and Power Company. Avant de se prononcer, la commission veut en connaître les directeurs; savoir quel montant cette compagnie peut offrir en garantie et par quelles méthodes et par quelles rues elle veut entrer dans la ville.

L'ordre du jour étant épuisé, la séance est levée.

PERSONNEL

M. Jos. F. Dolan et le Lt.-Col. E. G. Pichó ont été élus membres du comité exécutif de l'année prochaine, à la convention des Agents de Voyageurs Canadiens, tenue récemment à Mobile, Alabama.

PIANOS ET LE PARLEMENT

MM. C. W. Lindsay Limited ont conclu un arrangement pour la vente d'un piano Heintzman and Co. pour les chambres de l'Orateur de la Chambre des Communes, à Ottawa, et un des fameux Chickering Quarter Grand pour les chambres du vice-président. Des pianos semblables sont vendus aux entrepôts de Lindsay, 512 rue Ste Catherine Ouest. 25—2

POUR RENDRE LE SOMMEIL

Aux enfants qui souffrent et ne dorment pas, donnez-leur le Sirop du Dr Fred. Demers. C'est une vraie merveille. 9 r

EUCHRE DU MONTAGNARD

Le euchre donné mardi dernier par le club de raquette Le Montagnard, aux salons artistiques, 88 rue St Denis, a obtenu un éclatant succès. L'assistance était nombreuse et élégante. L'on voyait là M. Arthur Lamalice, président du Club, et Mme Lamalice; F. Moretti, vice-président; Augustin Comte, secrétaire; M. et Mme Ed. Gernaey; M. et Mme W. Pauzé, W. Brosseau, J. Brosseau, D. Lemieux, pharmacien; R. Del Vecchio, R. Laurin, Jos. Langlois, Chs. Cousineau, C. A. Perreault, N. Di Tilly, A. Porcheron, A. Desjardins, E. Marion, D. Bourassa, Arthur Tétreault, E.E.M., U. Mailloux, A. Mailloux, O. Mailloux, H. Longtin, Réal E. Lamontagne, R. Faulkner, A. Poulin, E.E.M., A. Durand, A. Boileau, N. Dagenais, Parent, Brisebois, P. Trottier, E. Prevost, E.E. P., Arthur Lecours, H. Christin, Alex. Desmarteau, E. Lemoine, P. Gagnier, Dr Jos. Daunais, Ed. Poliquin, E. Dumas, Messieurs A. Dumas, Louis Meunier, E. Fortier, M. Lespérance, Mlles Brosseau, Cousineau, Maria Payette, McKercher, Aug. Gardeau, E. Martin, Daoust, M. Lespérance, A. Lespérance, B. Leduc, Moretti, Longtin, B. Dubois, Trottier, B. Payette, Lefebvre, Carroll, Quinn, Arnoldi, Riopelle, Racicot, Juliette Garand, Ferns, Louise Ferns, madame Thomas. Mlles Brunelle, St Germain, Houle, J. Faulkner, Blanche Prévost, de St Vincent de Paul, Hélène Prévost, de St Vincent de Paul; Mlle E. Bélanger.

Les vainqueurs des prix sont: 1er prix, MM. Théo. Bonin, paire de raquettes, donnée par le Club; 2e prix, M. Jos. Hoffman, 1 pot à tabac donné par M. Hoffman; 3e prix, M. Aib. DeCelles, 1 encrier donné par M. R. D. Barré.

Dames—1er prix, Mlle Carroll, 1 bronze par le Club; 2e prix, Mme Gerneay, une superbe bouteille de parfum français, par M. Lemieux, pharmacien; 3e prix, Mlle Albertine Lefebvre, 1 figure japonaise, par M. Ed. Gernaey.

Nos félicitations aux organisateurs: MM. W. R. Lamontagne, Jos. Hoffman, R. D. Barré.

CATARRHE ORGANIQUE OPINIATRE

Ce n'est pas chose facile à guérir, et un remède qui y réussit a bien du mérite. Catarrhozone a guéri Chas H. Webb, de Woodstock, N. B., qui écrit : "Depuis nombre d'années, je souffrais de catarrhe organique sous une forme très opiniâtre, que rien ne pouvait soulager. Ayant fait usage de Catarrhozone je m'en suis bien trouvé; pour me remonter l'organisme j'eus recours à Ferrozone Inynarien pour battre cela. Ils m'ont guéri." Il se peut que votre cas soit chronique, mais Catarrhozone chassera le catarrhe et le tiendra toujours éloigné. Deux grandeurs: 25c et $1.00 chez tous les pharmaciens. Garantis donner satisfaction. (17)

SANTA CLAUS A EU SA PREMIERE RECEPTION CET APRES-MIDI, ET DES MILLIERS D'ENFANTS SONT VENUS LE SALUER ET ONT BEAUCOUP GOUTE LA JOLIE PETITE PANTOMIME QUE NOUS LEUR AVIONS PREPAREE ET ONT EU LE PLAISIR DE CONVERSER AVEC LE GAI VIEILLARD

VU QUE SANTA CLAUS A DES MILLIERS DE JEUNES ENFANTS A VISITER LA SEMAINE PROCHAINE, SA PROCHAINE RECEPTION AURA LIEU LE SAMEDI APRES-MIDI, 8 DECEMBRE.

Le magasin occupant le premier rang par ses prix et son bon service.

HAMILTON

583 à 587 rue Ste Catherine Ouest Entre les rues Drummond et de la Montagne.

La Renommée de notre Rayon des Etoffes à Robes

OU SE DONNENT RENDEZ-VOUS A MONTREAL LES STYLES ET LES BONNES VALEURS GAGNE DU TERRAIN DE PLUS EN PLUS. IL REGNE TOUJOURS ICI LE MEME ENTHOUSIASME. LUNDI, NOUS ALLONS FAIRE UNE VENTE DE LA PLUS GRANDE IMPORTANCE POUR LES DAMES QUI ONT EN VUE LA BEAUTE ET L'ELEGANCE DANS LEURS ROBES D'HIVER ET QUI TIENNENT A ECONOMISER LE PLUS POSSIBLE SUR LEURS ACHATS.

Crêpe de Chine Pure Laine et Soie et Laine à - - - 39c

Spécial — POUR — LUNDI — A — 39c LA VERGE.

Nous avons acheté d'une importante maison d'importation son excédent de stock de Crêpe de Chine, de fine texture française, pure laine et soie et laine à un prix merveilleusement réduit, si l'on considère que c'est justement le temps où cette marchandise est le plus en demande pour Blouses de soirée et Costumes. Toutes les nuances populaires, comprenant : crème, azur, turquoise, rose, nil, vieux rose, gris, fauve, bluette, bordeaux, mauve, lilas, royal, marine, champagne, cuir, réséda et noir. Tissu double largeur qui devrait se vendre 59c et 69c la verge. A vendre Lundi à 39c

Spécial — POUR — LUNDI — A — 39c LA VERGE.

Notre Grand Bazar des Jouets au Dernier Etage
Est ouvert. Faites vos achats de bonne heure, tandis que l'assortiment est au grand complet.

Calendriers et Cartes Artistiques au Rez-de-Chaussée
Les personnes qui veulent envoyer des cartes ou des calendriers à l'étranger devraient venir faire leur choix sans retard.

Une Offre de Soie que vous trouverez de votre gout Lundi

3,000 verges de soie et satin font les frais de cette offre, y compris le célèbre "HERCA" et autres marques de soie taffetas unie : Messaline, Tamaline, Peau de Chine, Louisine, Liberty et satin Duchesse, valant de 50c à $1.15, Lundi. . . . 35c

Offres de Flanelle sortant de l'ordinaire, pour Lundi

Nul doute que vous ne trouviez cet item des plus intéressants.
50 pièces de grosse flanelle à kimonos, fini peluche et édredon, dans les plus jolis dessins japonais et persans, de couleurs pâles ou foncées. Régulièrement 15c à 20c. Lundi. 9½c

Doylies en Toile à un Prix qui vous plaira Lundi

100 douzaines de doylies Teneriffe à 6 rondelles, centre en toile; une fois assemblés, ils feraient de jolis dessus et napperons à cabarets. Le meilleur marché auquel des doylies comme ceux-ci se soient vendus, a été 5c. Mais nous les vendrons lundi jusqu'au dernier. 3c

Prix Spécial pour Lundi

500 morceaux de savon de toilette MOTHER'S FAVORITE, morceau de 10c pour 5c

POUDRE DE TOILETTE VELOUTE DE FLEURS boite de 25c pour 10c

Une Vente de Ruban Noir et de Couleur Lundi

Si vous voulez être témoin de valeurs remarquables en fait de rubans, une visite à ce rayon lundi, vous convaincra que des offres comme celles que nous faisons ne sont pas de celles qu'il convient d'ignorer ou de laisser passer inaperçues.

500 Pièces de Ruban Taffetas Français Pure Soie

4¼ pouces de large, de toutes les couleurs désirables et de 2 et 3 nuances chacune, y compris le noir et le blanc. Nous ne connaissons pas de magasin, "à part le nôtre," où l'on offre des rubans de pareille qualité et de pareille largeur pour moins de 30c. Lundi, la verge. 15c

200 Pièces de Ruban Taffetas Noir Pure Soie

3 pouces de large.	Rég. 15c, pour.	10c
4 pouces de large.	Rég. 19c, pour.	13c
5 pouces de large.	Rég. 25c, pour.	19c
6 pouces de large.	Rég. 35c, pour.	25c

Prix Spécial pour Lundi

Bas en Cachemire noir à cotes, pure laine, pour Dames. Régulier 25c, pour..... 15c

Chemises de nuit et Chemises de Négligé en flanellette pour hommes. Valant $1.00, pour..... 69c

Seulement 50 Séchoirs à Rideaux

Faits en bois blanc, avec épingles en cuivre nickelé. Grandeur : 8 x 12 pieds. Régulier, $1.35. Spécial pour lundi, au sous-sol. . . . 95c

Une Offre de Chaussures dans les grands points

Bottines à boutons en chevreau verni, semelles cousues à la main et flexibles, talons cubains. Points : 5½, 6, 6½, 7, 7½ et 8 seulement. Prix régulier, $5.00. Lundi, de 8 à 10 a. m. $1.95

100 Paires de Rideaux de Dentelle Nottingham

de 54 et 64 pouces de large, 3½ verges de long. Spécial, pour lundi, à la paire. 89c
2ième ETAGE

La Cie Hamilton, 583 à 587 RUE SAINTE-CATHERINE OUEST
Entre Drummond et de la Montagne

Tout le Monde Emploie le

SAVON J.R. pour BÉBÉS

C'est un produit du 20e siècle, la perfection en fait de fabrication de savon et il est vendu d'après son mérite comme un savon de toilette idéal.

Il est fait d'un mélange parfait d'huiles végétales les plus pures avec les machines les plus modernes, dans un établissement tout à fait au niveau du progrès.

Ayez le meilleur savon moderne — le "Savon J. R. pour Bébés."

Drysalters Limited, Manufacturiers,
Watson Jack & Company, Agents Généraux des ventes, Montréal.

UN MARI DISPARU

Une dame Joseph Charbonneau qui habite au No 252 rue Déséry, se plaint de la disparition de son mari survenu il y a quinze jours.

Vers ce temps, Charbonneau quittait sa demeure en disant qu'il s'en allait chercher de l'ouvrage. Depuis son départ, elle n'en a pas entendu parler.

Le disparu est âgé de 40 ans, châtain et porte une légère moustache.

Soupçonnant que son mari pouvait être dans sa famille à Ottawa, elle fit elle-même un voyage en cette ville sans cependant obtenir des renseignements. Charbonneau est un ancien employé du Havre. Il a aussi été à l'emploi de la compagnie Poupore.

On rendrait service à Mme Charbonneau en lui donnant des nouvelles de son mari.

A L'UNION CATHOLIQUE

Demain, dimanche, le Rév. Père Loiseau, S. J., directeur de l'Union Catholique, parlera de la condition sociale de la femme, en faisant l'appréciation des réformes actuellement discutées en France.

La séance aura lieu, comme d'habitude à 2.30 heures p.m., à la salle académique du Gésu.

Impossible d'avoir un meilleur Cacao que le

CACAO

Epps—Boisson délicieux et nourriture consistante. Nutritif, économique et agréable. Cet excellent cacao maintient le corps en bonne et robuste santé et le préserve contre l'extrême froid de l'hiver.

EPPS

En vente chez tous les épiciers et tous les marchands de comestibles en boites de ¼ lb. et ½ lb.
k

LE BANQUET DU "BUILDER'S EXCHANGE"

Le deuxième banquet annuel du "Builder's Exchange" de Montréal aura lieu jeudi le 6 décembre prochain, à 7.45 hrs p.m., à l'hôtel Place Viger.

L'hon. M. Rodolphe Lemieux, M. F. D. Monk, C.R., M.P., l'hon. M. Lomer Gouin et l'hon. M. W. A. Weir ont accepté d'y assister.

Ce banquet sera sans contredit l'un des plus importants de l'année.

Cigarettes Egyptiennes "ROYAL," 15c, 25c et 35c la botte.

Patins à Roulettes Perfectionnés

Venant d'arriver.

Les plus nouveaux modèles de patins à Roulettes, à extension, s'ajustant de 8 pouces à 11½ pouces.

Coussinets mobiles permettant de tourner les angles dans un cercle de trois pieds.—Solides, légers, élégants.

Les roulettes sont en Hemacite, ne font pas de bruit et sont des plus durables.

Prix : 75c, 90c, $1.75

L.J.A. SURVEYER,
52 Boulevard St Laurent.
(A 2 portes de la rue Craig.)

TEMPERATURE

Beau et un peu plus froid.

Montréal, 1er décembre 1906.

Température. — Bulletin d'après le thermomètre de Hearn et Harrison, 10, 12 rue Notre-Dame Est.
R. de Mesle, gérant.

Aujourd'hui maximum	43
Même date l'an dernier	15
Aujourd'hui minimum	33
Même date l'an dernier	5

Baromètre — 8 a.m., 29.46 ; 11 a.m.,

NOTES MONDAINES

Mlle Albertine Gervais, fille de Madame Chs Dupont, partira dimanche matin pour aller passer une quinzaine chez son oncle, M. le docteur E. Gervais, de Trois-Rivières, ainsi que Mlle Aurore Gohier.

× × ×

Monsieur le Dr Picard, maire de Fraserville, est de passage à Montréal.

× × ×

Mme Victor Pelletier, née Dansereau, recevra pour la première fois depuis son mariage lundi et mardi les 3 et 4 décembre au Bath Hotel.

GRAVE ACCUSATION

Du correspondant particulier de "La Presse"

Sainte-Scholastique, 1. — La prison commune du district de Terrebonne vient de recevoir deux nouveaux pensionnaires accusés d'un crime infâme. Ce sont Auxauore des Groseillers journalier, du canton Montcalm, âgé de 43 ans et sa fille Philomène, âgée de 17 ans. Ils ont été arrêtés sur la plainte de Michel Charbonneau, cultivateur de l'endroit, et arrêtés à Lachute, par le constable Lauzon de Saint-Jovite et traduits devant le juge de Paix A. Larose qui a procédé à l'enquête préliminaire. Le père a nié sa culpabilité.

Les deux accusés ont été condamnés à subir leurs procès devant les assises criminelles du district de Terrebonne, le premier février 1907.

LE MAIRE VALLEE

PREND UNE ACTION AU MONTANT DE $20,000 CONTRE Mtre YVON LAMONTAGNE.

Ottawa, 1. — Mtre Ivon Lamontagne, avocat des grévistes à Buckingham, vient d'être poursuivi en dommages pour une somme de $20,000.

Mtre Lamontagne est accusé par le maire Vallelee, d'avoir fourni des informations erronées au juge Choquet et au détective McCaskill qui amenèrent l'arrestation du maire. Ce dernier fut honorablement acquitté.

Ce sont Mtres Aylen et Duclos qui sont les avocats du maire Vallilee.

LES POESIES D'ALFRED GARNEAU

Nous sommes heureux de publier aujourd'hui sur M. Alfred Garneau, l'un de nos poètes canadiens, un très intéressant article dû à la plume de "Colombine," (Mme Solomon Côté).

Nos lecteurs trouveront cet article en vingt-quatrième page.

LE TRAVAIL DES DOUANES

L'adoption du nouveau tarif, comme bien l'on pense, va créer un surcroit énorme de travail dans le service des Douanes. Partout l'on fait des calculs en prévision de l'établissement des taux nouveaux et les employés du service, à Montréal surtout, ne savent où donner la tête.

Cela veut dire que les heures supplémentaires vont arriver dru, probablement, s'il faut refaire la tabulation des droits à imposer sur les marchandises d'ici au huit décembre, comme on le croit en certains quartiers.

C'est une semaine de tâche ardue avant que les employés puissent reprendre la routine ordinaire du service.

On croit que le personnel sera augmenté pour hâter le travail de révision mais ce n'est là qu'une rumeur.

UNE RUMEUR

A propos de la future commission du port.

Il est rumeur en certains cercles politiques que l'hon. M. A. Boyer, E. Goff Penny, ex-M. P., et M. James Hunter seront choisis membres de la future commission du port, telle que réorganisée.

LA FETE DE LA REINE

Notre Gracieuse souveraine, la reine Alexandra célèbre aujourd'hui le 61ème anniversaire de sa naissance. Plus de 400,000,000 de sujets britanniques fêteront aujourd'hui ce joyeux anniversaire.

La reine Alexandra, épouse du roi Edouard VII est montée sur le trône en 1901 à la mort de la reine Victoria.

Hier, c'était la fête de Saint-André, l'apôtre de l'Ecosse.

Cette fête a été célébré hier soir par la St Andrew's Society qui a donné un grand bal au manège du 5ème Régiment Royal Highlanders.

LA BANQUE PROVINCIALE ET LE DEVELOPPEMENT DE LACHINE

La ville de Lachine est en train de devenir un centre important de commerce et d'industrie. En outre de son magnifique canal si utile à ses communications, cette résidence est aujourd'hui reliée à Montréal par deux lignes de railway, l'un à vapeur et l'autre électrique. Mais il est à prévoir que dans un avenir assez rapproché, Lachine s'étendra jusqu'à Montréal, par l'extension de sa surface construite.

La Banque Provinciale du Canada a bien compris l'importance actuelle de Lachine qui ne fera que grandir et va bientôt s'installer dans un magnifique local pris à location à M. Beaudoin, au coin de la rue Notre-Dame et de la 15ième avenue.

L'emplacement est très bien choisi, car la Banque Provinciale sera au milieu de la population travailleuse de Lachine, qui progresse toujours, et dans le centre même de l'industrie.

Nous souhaitons à la nouvelle agence de la Banque Provinciale la même prospérité qu'à toutes ses autres agences qui partout sont accueillies si favorablement par le commerce et la population en général, car on connait parfaitement les principes mis en usage par la Banque Provinciale pour donner toute sécurité aux dépôts d'épargne qui lui sont confiés.

LE VERITABLE MEURTRIER D'ELLEN QUINN

Un nommé Frank Moran alias Francis Morin est vivement recherché par la police, car on croit qu'il possède de précieux renseignements au sujet de ce drame.

Déclarations d'une extrême importance faites à un reporter de "La Presse" hier soir, par un membre du bureau de la sureté

De nouveau la police annonce qu'elle a recueilli de précieux renseignements au sujet du meurtrier d'Elen Quinn, et de nouveau on nous laisse entendre qu'il y aura sous peu une arrestation.

"La Presse" est aujourd'hui en mesure d'annoncer que le meurtrier d'Ellen Quinn ne sera pas arrêté maintenant, malgré les conciliabules et entrevues diverses, tenues ces jours dernier, entre le substitut du procureur général et quelques officers de police, on a pratiquement abandonné la poursuite contre ce certain individu qui, dans un moment de boisson aurait fait des révélations compromettantes.

Voici qu'une communication extrêmement compromettante adressée au service de la sûreté de cette ville, va diriger les recherches

D'UN TOUT AUTRE COTE.

Il n'y a pas à dire, le meurtre de cette vieille modiste de la Ville Saint-Louis est l'une des tragédies les plus mystérieuses que nous ayions eu à enregistrer depuis l'affaire de la femme Demers et plus tard de la femme Grégoire, de la rue Saint-Timothée.

Le meurtre de la femme Ellen Quinn aura sa célébrité parce qu'il aura mis sur pied pendant des mois et peut-être dira-t-on, pendant des années, toute la police provinciale et suburbaine de Montréal.

Que n'a-t-on pas raconté au sujet de cet assassinat et que ne raconte-t-on pas encore. Que de causes et de motifs n'a-t-on pas assignés à la commission de ce crime. N'empêche que le vrai motif est maintenant connu, grâce aux indices découverts dans la maison du crime.

C'est dans l'espoir de s'emparer d'une maigre somme d'argent qu'on croyait enfouie dans le lit de la solitaire modiste, qu'on l'a assassinée lâchement.

C'est pourquoi l'on cherche maintenant à découvrir parmi

LES NOMBREUX CHEMINEAUX

qui infestent nos villes, quelqu'être suspect qui, dans un moment d'oubli ou de boisson, aurait fait quelque révélation.

La police se repose donc maintenant sur le hasard d'un aveu et refuse de croire qu'un voisin ou un parent ait pu, dans un but de vengeance ou dans l'espoir de s'emparer de quelque document d'héritage, commettre le crime de la rue Esplanade.

Depuis jeudi soir, un autre personnage est recherché vivement, non pas qu'on le croit l'auteur du meurtre d'Ellen Quinn, mais parce qu'on suppose qu'il est au courant du drame qui s'est déroulé durant cette affreuse nuit de juin 1905.

Le secret a été révélé, hier soir, à un reporter de "La Presse", au cours d'une entrevue entre le journaliste et l'un des plus fins limiers de cette ville.

FRANK MORAN,

alias Francis Morin, âgé de 31 ans, natif du Canada, mesurant 5 pieds 8 pouces, pesant 155 livres, teint brun, cheveux bruns, yeux gris, célibataire et se donnant comme chauffeur : tel est le personnage dont la description a été envoyée à tous les chefs de police du Dominion.

Le 8 août 1905, Frank Moran était arrêté pour vagabondage, dans une petite ville du Vermont et conduit devant un magistrat de police. Ce dernier n'ayant pu recevoir d'explications suffisantes du nommé Moran, l'envoya en prison pour huit jours. C'est en conversant avec le garde qui le reconduisait à sa cellule que Moran laissa échapper ces paroles :

"J'aime mieux être ici que dans ce m.... Montréal."

—Pourquoi ? lui demanda subitement le garde.

—Pourquoi ? parce que depuis quelque temps, on arrête tous les cheminots, à propos d'une vieille femme qui aurait été assassinée.

Le nommé Frank Moran alias Francis Morin qui possède dit-on de précieux renseignements au sujet du meurtrier véritable d'Ellen Quinn.

Curieux de se renseigner davantage le garde fait une nouvelle question à Moran qui lui répondit en le narguant: "Youre not cute enough for me.

A suivre sur la page 11

COUPS DE COUTEAU PERFIDES

Une bagarre sanglante éclate dans une cour d'hôtel, à Saint-Joseph du Lac, à la suite d'une rafle de dindes organisée par des jeunes gens. Alphonse et Albert Théoret sont gravement blessés, l'un dans le dos, l'autre à l'abdomen. Thomas Ouellette et Alex. Lefebvre sont arrêtés.

(Du correspondant régulier de LA PRESSE)

Sainte-Scholastique, 1 — Une bagarre terrible a eu lieu au village de Saint-Joseph du Lac, situé à environ quinze milles de Sainte-Scholastique, pendant la nuit de mercredi à jeudi dernier.

Comme suite funeste de cette bagarre, deux jeunes gens sont gravement blessés.

Chez Mme veuve Lauzon avait été organisée pour mercredi soir une "râfle de dindes" et la plupart des jeunes gens du village s'étaient réunis pour y prendre part.

Au cours de la soirée une querelle se serait d'abord élevée entre l'un des jeunes gens nommé Tessier et Omer Théoret, à propos de poivre rouge qui aurait été jeté sur le plancher pendant la danse. Le jeune Omer Théoret était accusé d'avoir jeté ce poivre qui incommodait les danseurs.

Cependant on réussit à apaiser cette première querelle, où Théoret avait eu le dessus.

De chez Mme Lauzon, les jeunes gens se rendirent, rapporte-t-on, dans la cour de l'hôtel Labelle, où une nouvelle querelle éclata.

Disons d'abord qu'il paraît exister une vieille rancune entre les familles Théoret, Ouellet et Lefebvre, de Saint-Joseph du Lac.

Les trois frères Théoret passent pour trois forts à bras et leurs camarades de ce soir prétendent qu'ils avaient raison de les redouter.

On ajoute que le jeune Omer Théoret aurait insulté la fille de Mme Lauzon.

On était donc surexcité lorsqu'on arriva dans la cour de l'hôtel.

Disons toutefois que tous les jeunes gens étaient parfaitement sobres.

Les trois frères Théoret auraient d'abord attaqué Tessier. Thomas Ouellette intervint alors et terrassa Omer Théoret d'un violent coup de bâton asséné sur la nuque, puis se jetant sur ce dernier, il le mordit à la figure.

Alexandre Lefebvre intervint à son tour et se rua contre les deux frères Théoret qui étaient encore debout. Il frappa d'abord Alphonse Théoret d'un coup de couteau dans le dos, puis il en dirigea un autre coup contre Albert Théoret lui perforant l'abdomen.

Ce dernier s'affaissa en poussant un cri de douleur pendant que le sang jaillissait de son

AFFREUSE BLESSURE

Revenu de son étourdissement, Omer Théoret essaya de se lever lorsque Lefebvre revenant à la charge, le blessa à la main d'un coup de couteau.

Des voisins et des personnes de la maison réussirent enfin à faire cesser cette malheureuse bagarre. On s'empressa autour des blessés et l'on transporta à leur domicile ceux qui avaient été le plus gravement atteints. On considère aujourd'hui que l'état d'Albert Théoret, celui qui a reçu le coup de couteau dans l'abdomen, est

TRES GRAVE

Les médecins craignent un empoisonnement du sang qui pourrait être suivi de la mort du blessé.

Tous les participants à cette bagarre appartiennent à des familles très respectables et l'on dit que les assaillants eux-mêmes regrettent aujourd'hui leur folie équipée.

M. Adéric Théoret, père, un cultivateur très bien connu, a porté plainte aujourd'hui contre Thomas Ouellet et Alexandre Lefebvre, les assaillants de ses fils. Ces deux derniers ont été appréhendés, sur une plainte assermentée devant le juge de paix Langlois. C'est M. Edmond Ouellet, huissier de Sainte-Scholastique, qui les a mis en état d'arrestation. Ils ont été immédiatement traduits devant M. Joseph Langlois, juge de paix à Sainte-Scholastique, et ce dernier a trouvé le cas tellement grave, qu'il a référé les prisonniers au magistrat de district qui procédera à l'enquête préliminaire lundi.

LA PLAINTE

Voici le texte de la plainte telle que faite à Sainte-Scholastique, avant-hier:

Canada
Province de Québec,
District de Terrebonne.

Dénonciation de Adéric Théoret, cultivateur de St-Joseph du Lac, dans le district de Terrebonne, reçue, sous serment, devant moi, soussigné juge de paix, dans et pour le District de Terrebonne, à Ste-Scholastique, ce vingt-

A suivre sur la page 14

M. Edmond Ouellette, huissier de Sainte-Scholastique, qui a arrêté Alex. Lefebvre et Thomas Ouellette, à Saint-Joseph du Lac.

ON LE CHASSE DU TRIBUNAL

L'hon. juge St Pierre a fait hier, expulser de la cour criminelle

MTRE DE SALABERRY

Le défenseur de McMillan s'oppose à certaines procédures suivies par le savant magistrat.

PROTESTATIONS

(Du correspondant régulier de LA PRESSE)

Ottawa, 1er. — Un incident sensationnel a eu lieu hier au cours du procès de Hugh McMillan, prévenu de meurtre. Un témoin, nommé Evangéliste Lauzon, au cours de son interrogatoire déclara avoir été arrêté pour un parjure en rapport avec cette cause.

M. René de Salaberry, avocat de Hull qui a été expulsé de la Cour de Hull par le juge Saint-Pierre. — D'après une photographie prise il y a quelques années.

Le juge St Pierre voulut obtenir des renseignements sur ce sujet, mais Mtre de Salaberry s'opposa à la question du juge en disant qu'elle était illégale. Par trois fois le juge ordonna à l'avocat de la défense de prendre son siège, et finalement ce dernier continuant ses protestations, le juge ordonna au shérif de l'expulser de la cour; ce qui fut fait. Le prisonnier se trouvant sans conseil la cour s'ajourna et, à la reprise de la séance, l'hon. juge St Pierre envoya chercher M. de Salaberry pour qu'il reprit son interrogatoire.

VOL CONSIDERABLE

Les voleurs dévalisent l'entrepôt d'un marchand de provisions.

Dans la nuit de jeudi à vendredi, les voleurs ont pillé l'entrepôt de provisions de MM. Fortier et Monette, 591 rue Saint-Paul et ont emporté pour plusieurs centaines de dollars de volailles, beurre, oeufs, et viande fumées.

On croit que les cambrioleurs ont pénétré par un soupirail de la cave et ensuite dans le magasin. Ils ont forcé les portes du réfrigérateur et ont fait main basse sur les marchandises.

Les voleurs devaient avoir un cheval et une voiture car il est impossible qu'ils aient emporté une telle quantité de provisions sans cela. Toujours est-il que vers deux heures le constable Gagnon du porte No 6, trouva la porte de l'entrepôt grande ouverte et téléphona aux propriétaires qui ne purent que constater le vol dont ils étaient victimes.

La Sûreté a ouvert une enquête.

UNE ACTRICE CANADIENNE-FRANCAISE

Tente de se suicider à New-York en se jetant dans la rivière de l'est

(Spécial à LA PRESSE)

New-York, 1er — Délia Beauchamp, choriste depuis plusieurs années dans une troupe de burlesque, et qui avait, dit-on, acquis une certaine célébrité par sa chanson d'"Annie Laurie", a tenté de se suicider hier, en se jetant en bas du steamer qui la transportait à la maison de correction.

Délia Beauchamp a cependant été secourue à temps. La malheureuse ayant dernièrement perdu sa position, demeura seule, désertée, sans argent.

De là son arrestation pour vagabondage.

LES ATTAQUES NOCTURNES

Comme "La Presse" l'annonçait dès le commencement de la semaine, les têtes dirigeantes de la police veulent à tout prix mettre un frein aux attaques nocturnes, malheureusement trop fréquentes dans la ville, depuis quelques mois. A cette fin, le chef Campeau, de la police, le chef Carpenter, de la Sûreté, et les inspecteurs McMahon, Lamouche et Leggett se sont réunis hier et ont décidé d'établir un système de patrouille dans tous les quartiers de la ville. Cela veut dire qu'avec la faible effectif de police, les agents auront un dur surcroit de travail. Il s'agit de débarrasser les rues des jeunes vagabonds qui pullulent les bons pochards la nuit venue. Les agents qui feront le service spécial de patrouille ne porteront pas l'uniforme.

Saint-Jean, N. B., 1. — L'"Empress of Ireland," de la flotte du Pacifique Canadien, a quitté le port de Saint Jean, hier, pour Liverpool, ayant 80 passagers de première à son bord. Ce navire arrêtera à Halifax, pour y prendre les malles.

DECES

CAZA — A Parry Sound, Ont., le 29 novembre, à l'âge de 20 ans, Charles-Auguste C...

Les funérailles auront lieu mardi, le 4 du courant, à Saint-Anicet, Qué.

Le service aura lieu à 10 heures a.m., et de là au cimetière, lieu de la sépulture.

Parents et amis sont priés d'y assister sans autre invitation. 26—2

POIRIER — A la Pointe Saint-Charles, le 1er du courant, à l'âge de 19 mois et 17 jours, Berthe, enfant bien-aimée de Siméon Poirier, boucher.

Les funérailles auront lieu lundi, le 3 du courant. Le convoi funèbre partira de la demeure de son père, No 547A rue du Grand Trone, à 2 heures p.m., pour se rendre au cimetière de la Côte des Neiges, lieu de la sépulture.

Parents et amis sont priés d'y assister sans autre invitation.

Suite des annonces de naissances, mariages et décès de l'avant-dernière page.

Petites annonces arrivées trop tard pour être classifiées.

CHARRON — On demande immédiatement un charron. S'adresser à Alfred Décarie, Notre-Dame de Grâces. 26—1

LAVEUSE de vaisselle demandée. S'adresser 153 Saint-Laurent. 26—1

GARÇON — On demande un garçon. S'adresser 316 Saint-Laurent. 26-1

SERVANTE — On demande une servante S'adresser 221 Saint-André. 26-1

LE CONCOURS DU CHANT NATIONAL

Les juges qui donneront leur décision sur la meilleure composition sont maintenant connus.— Hier était le dernier jour.

Le concours offert aux poètes canadiens, pour la composition d'un chant national, s'est terminé à minuit, ce matin, après trois mois d'ouverture. C'est donc dire que tous les manuscrits qui seront envoyés aujourd'hui ou demain ne sauraient être reçus par le jury. Mtre G. V. Marsan, avocat, secrétaire nommé par l'association Saint-Jean-Baptiste, pour recevoir les manuscrits des concurrents, a reçu plusieurs essais,

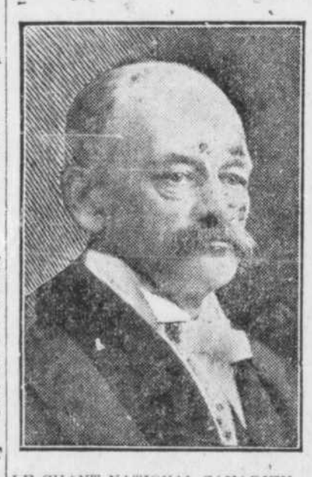

LE CHANT NATIONAL CANADIEN.— L'honorable juge Henri Taschereau, l'un des juges du concours de l'Association Saint-Jean-Baptiste.

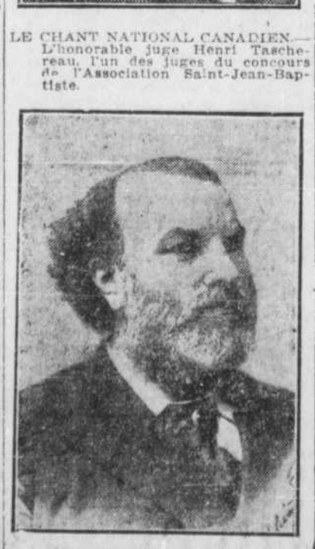

LE CHANT NATIONAL CANADIEN.— L'honorable juge H. C. Saint-Pierre, membre du jury de l'Association Saint-Jean-Baptiste.

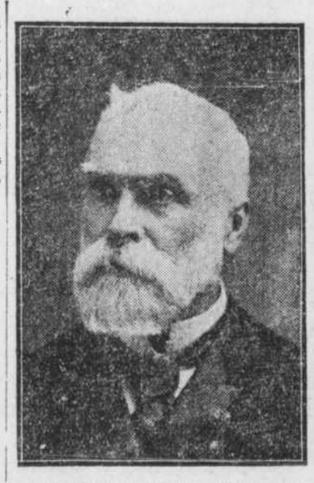

LE CHANT NATIONAL CANADIEN.— L'honorable M. L. O. Taillon, ex-premier ministre provincial, l'un des juges du concours.

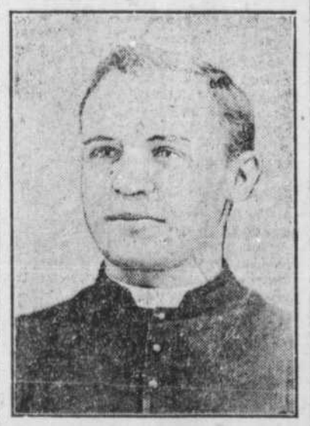

LE CHANT NATIONAL CANADIEN.— M. l'abbé Fournet, prêtre de Saint-Sulpice, l'un des juges du concours.
Photo Larrée et Lavergne, angle des rues Saint-Denis et Ontario.

dans la journée d'hier, et il doit les soumettre incessamment à la discussion des juges.

Quel sera le vainqueur de ce concours national ?

Voilà ce que le public se demande avec curiosité. On nous assure que les

A suivre sur la page 11

UN VOLCAN EN MINIATURE

Les flammes, les cendres chaudes, sortent par torrents d'un poêle.

EXPLOSION

Melle Parmélia Paquin du boulevard Saint-Laurent voit la mort de bien près l'autre jour.

ATROCES SOUFFRANCES

Mlle Parmelia Paquin, demeurant au No 1266 du Boulevard Saint-Laurent, a été, ces jours derniers, victime d'un bien pénible accident. Comme elle rentrait chez elle, l'après-midi à 4 heures, venant de faire quelques visites, elle s'aperçut que le poêle s'éteignait. Elle

Mlle Parmelia Paquin qui a été victime d'un terrible accident.

ne prit pas le temps d'ôter son manteau et jeta du pétrole sur les charbons noircis, afin d'être plus vite prête pour préparer le repas du soir.

L'huile fut lente à prendre feu, tellement, que Mlle Paquin, voulant s'assurer s'il restait encore quelques tisons, pencha sa tête pour examiner l'état du feu.

Au même instant une terrible explosion se produisit. Comme d'un volcan, un tourbillon de cendres brûlantes sortit du foyer, pendant que des langues de flammes mordaient cruellement la jeune fille au visage et au cou. Il est heureux que Mlle Paquin eut conservé son chapeau et son épais manteau, car sans cela ses cheveux auraient brûlé et ses vêtements plus légers, auraient pu prendre feu. C'est devant un cadavre que nous nous courberions aujourd'hui.

Quoiqu'il en soit, les douleurs ressenties par la jeune fille furent atroces.

Affolée par les souffrances, aveuglée

A suivre sur la page 14

L'HON. M. PREVOST PREND UN MANDAT

Et le Grand Connétable Gale, de Québec, est arrivé à Montréal pour faire arrêter M. Asselin.— Article libelleux.

Vers sept heures, hier soir, le grand connétable Gale, fonctionnaire judiciaire de Québec, arrivait à Montréal avec un mandat lui ordonnant l'arrestation immédiate de M. Olivar Asselin, propriétaire et rédacteur en chef du "Nationaliste".

La plainte avait été faite par l'honorable M. Jean Prévost, ministre de la Colonisation dans le Cabinet Gouin, par devant l'honorable juge J.P. Chauveau, à Québec.

L'honorable ministre allègue pour motif un article qu'il prétend libelleux, paru dans le "Nationaliste", dimanche le 25 décembre 1906.

Depuis longtemps, l'honorable ministre est l'objet des attaques les plus violentes s'adressant à lui comme homme et surtout comme ministre ; l'action de l'Honorable ministre est la résultante de ces articles outranciers.

L'article dont nous parlons était intitulé "Jean Sans-tête".

Un représentant de "La Presse" se trouvait au train, à l'arrivée du

GRAND CONNETABLE GALE

et il a eu une courte entrevue avec cet officier de justice, à six heures quarante-cinq.

—"I est vrai, nous dit-il, que je suis chargé d'un mandat d'arrestation contre M. Olivar Asselin, et que je vais immédiatement exécuter ce mandat."

—Le mandat en question a-t-il été émis à la demande de l'honorable Jean Prévost ?

—"Oui".

—N'y a-t-il pas eu une plainte déposée par MM. Pelland et Papineau ?

—Je ne le sais pas, tout ce que je puis vous dire, c'est que ce mandat a été signé à la demande du ministre et que son nom seul figure comme plaignant."

—Retournez-vous à Québec immédiatement ?

—"Cela dépendra; je vais aller voir M. Asselin immédiatement et je saurai ensuite quoi faire ?

Le représentant de "La Presse" accompagne le Grand Connétable jusqu'à l'hôtel Riendeau et, après le souper, on se dirige vers les bureaux du "Nationaliste", 20 rue Sainte-Thérèse. L'obscurité la plus complète règne dans les bureaux. Evidemment, il ny a personne là.

Par acquit ed conscience, le Grand Connétable frappe à la porte plusieurs fois; mais l'écho seul lui répond. On prend des renseignements aux environs, mais personne ne peut rien dire de précis. Quelquefois M. Asselin travaille le soir, et quelquefois il quitte son bureau de bonne heure.

Le Grand Connétable retourne à l'Hôtel, s'enquiert de l'adresse de M. Asselin et part immédiatement pour la rue Drolet. Ici comme ailleurs, M. Gale trouve porte close.

Evidemment, M. Asselin

NE SAIT PAS

la poursuite dont il est l'objet.

Pendant toute la soirée, le grand connétable se promena chez les amis de M. Asselin, croyant le trouver. L'officier québecois nous avait déclaré à la gare, dès son arrivée que ce n'était pas une affaire bien importante, et qu'il s'agissait tout simplement, pour M. Asselin, de se rendre à Québec, fournir un cautionnement, puis revenir à Montréal.

Mais M. Asselin n'était pas à ses bureaux ni chez lui.

Un des employés du bureau nous déclara que M. Asselin était parti dans la journée pour aller faire un voyage hors la ville, dans l'intérêt de son journal. On disait que M. Asselin s'était rendu à Saint-Jérôme, mais il n'y avait rien de certain.

A huit heures ce matin, M. Asselin, n'était pas revenu.

On assure en certains quartiers, qu'il s'est rendu à Québec hier après-midi pour comparaître devant le juge Chauveau, ce matin. Averti par des amis de Québec, il s'était immédiatement, rendu dans la vieille capitale pour se constituer prisonnier.

DERNIERE HEURE

Le grand-connétable Gale, interrogé par le représentant de la "Presse," ce matin, a déclaré qu'il était retourné au domicile de M. Asselin, ce matin, mais qu'il n'avait pas trouvé son homme.

—Je crois, dit-il, que M. Asselin n'est pas en ville. Je partirai pour Québec par le premier train.

LA FETE DES ECOSSAIS

New-York, 1er — Au dîner de la société Saint-André qui a eu lieu hier soir, le président, M. W. Butler Duncan a donné communication aux convives de télégrammes d'Edouard VII, du président Roosevelt, de Sir Henry Campbell-Bannerman et de l'ex-président Grover Cleveland, félicitant la société des bonnes oeuvres qu'elle a accomplies et lui souhaitant tout le succès possible.

Au delà de quatre cents personnes assistaient au dîner. M. Andrew Carnegie était l'hôte d'honneur. Au nombre des convives étaient le Dr J. F. Bowles, président de l'association canadienne, John Lloyd Thomas, président de la société St David; Donald C. Lindsay, secrétaire de l'ambasade anglaise; le Dr Donald Sage Mackay, représentant la Société des pélerins, le lieutenant colonel, comte Gleichen, attaché militaire à la légation anglaise; Sir Mortimer Durand, ambassadeur anglais, le contre-amiral Chs Coghlan et le colonel Wm. Graves Bates.

On a bu avec enthousiasme à la santé du roi Edouard et du président Roosevelt.