

PRÉSENTATION SPÉCIALE
UNE PREMIÈRE MAISON « DE RÊVE » PAGE 5



TÉLÉPHONE 514-987-VENDU (8363)

ADRESSE COURRIEL
petitesannonces@lapresse.ca

REALTA[™]

agence immobilière
par François Bissonnette



EN COLLABORATION AVEC equinox VOYAGES

10 000 \$ EN ARGENT | CROISIÈRE DE LUXE SUR UN CATAMARAN

Visitez... le monde!

Valor de 20 000 \$ total des prix. Pour participer, confirmer la vente ou l'achat de votre propriété résidentielle à REALTA et conclure la transaction entre le 1^{er} janvier et le 31 décembre 2011. Aucun achat requis. Ce concours s'adresse aux résidents canadiens majeurs.

Pour tous les détails, visiter www.realta.ca

Sur rendez-vous



Plateau, 4126 Hôtel-de-Ville 330 000 \$
Plateau, 4710 Bordeaux 199 000 \$
Plateau, 4462 Rivard 419 000 \$

Sur rendez-vous



Vieux-Montréal, 360 Place Royale app. 5 399 000 \$
Villeray, 7426 St-André, app. 207 239 000 \$
NDG, 4222 Beaconsfield 655 000 \$

Sur rendez-vous



Outremont, 763 Bloomfield app. 7 335 000 \$ NOUVEAUTÉ!
Outremont, 6 McCulloch 1 450 000 \$
CDN, 4566 Stanley-Weir 495 000 \$

Sur rendez-vous



Îles-des-Sœurs, 300 Sommets app. PH1-8 2 050 000 \$ ou 6 800 \$ / mois
St-Lambert, 38 Macaulay 570 000 \$
Lac Brome, 42 Frizzle 865 000 \$

Visitez-nous sur www.realta.ca

514 789 2889

1295, AVENUE VAN HORNE
OUTREMONT (QC) H2V 1K5

LOUISE L'HEUREUX
Courtier immobilier
Attestation d'excellence membre à vie
ROYAL LePAGE Dynastie
Agence immobilière
514 271-4820
www.louiselheureux.com

SID M. ALAVI
courtier en immeuble
SUTTON CLODEM
514-861-3000
Pour tous vos besoins immobiliers au Centre-ville, Canal et St-Henri, cliquez!
www.sidalavisutton.com

LE PAILLEUR inc.
Agence immobilière
Brigitte Le Pailleur * Courtier immobilier agréé
Ève Le Pailleur * Courtier immobilier agréé
514.273.4567 www.lepailleur.com

Appelez-moi pour une évaluation gratuite de votre propriété

OUTREMONT - EXCLUSIF
Sam. 17 déc. 13 h - 16 h et dim. 18 décembre, 13 h - 16 h
LE PHÉNIX PHASE II - 40 chemin Bates - App. modèle meublé
En primeur! Édifice Art déco, 14 nouveaux condos dernier cri. Prestations haut de gamme. Électros inox, A/C, de 900 pi² à 1867 pi². 1, 2, 3 c. Stationnement. Livraison dès mars 2012. Près de tous les services. Bienvenue! 354 900\$ et +

Outremont, Vieux-Montréal et Villeray
1 McGill - Superbe! Résidence de grand standing rénovée nichée au 8^e. 2+1 c. 2 s/bains, modèle traversant. Décor méditerranéen, pl. chêne, balcon, garage. Gym, terrasse, portier. Vue panoramique: Vieux-Montréal, Vieux-Port, centre-ville. 925 000 \$
369 Berri - Nouveau! Maison de ville élégante et moderne, face au square Dohouise, 4 niveaux, 3+1 c. 1+1 s/bains, séjour, pl. de merisier, 2 terrasses, garage. Oasis de paix et de beauté à deux pas du Centre-Ville et du fleuve. 869 000 \$
Sanctuaire VII - Nouveau! Condo élégant rénové, 1 900 pi², 3 c. 2 s/bains, lattes de chêne, terrasse privée, garage. Piscine, gym, sécurité 24 h. À voir! 798 000 \$
1 McGill - Soleil! Perché au 10e, condo rénové, 2 c. séparées + loggia, 2 s/bains, pl. de chêne garage. Gym, terrasse, portier. Vue magnifique sur le centre-ville. 665 000 \$
137, Saint-Pierre - Le Callière - Rareté! Penthouse patrimonial rénové sur 2 niveaux, 2 c. 1+1 s/bains, foyer au bois, mur à la brique, puits de lumière, terrasse privée. Vue spectaculaire sur le Vieux-Port, le Vieux-Montréal et les feux d'artifice! 650 000 \$
Villeray - 152, Faillon O. (Face au parc Jarry). Condo moderne, 4e, 2 c. 1+1 s/bains, A/C. Balcon. Ascenseur. Piscine. Occasion à saisir 1335 000 \$
Locations meublées ou non meublées:
Outremont - Cottage bourgeois rénové, 5 c. 1+1 s/bains, jardin, garage 3800 \$
Sanctuaire VI - 2 c. 2 s/bains, 1 756 pi², terrasse, garage, piscine 2600 \$
1 McGill: Condo élégant, 1 c. 1 s/bain, garage. Meublé clefs en main, sécurité 24h 2250 \$
Vieux-Montréal - M9 - 1 c. moderne, meublé, clefs en main, balcon, gym 1900 \$

CANAL ET MARCHÉ/CENTRE VILLE
Dimanche de 14h à 16h
1972 Notre Dame #201 : Condo complètement rénové. Face au parc. Grande terrasse privée. 2 c. Foyer au gaz. Très grand rangement. 299 000 \$

SUR RENDEZ-VOUS :
Nouveau : Penthouse sur 2 niveaux. 1400 pi². Foyer, grande terrasse avec la vue sur centre-ville. Complètement rénové. A/C garage. Faut voir. 545 000 \$
Penthouse : 2 c. 2 puits lumière, foyer, garage. 379 000 \$
Condo style maison : sur 2 niveaux, plancher bois, 1 1/2 sdb, stat. 359 000 \$
Condo : 2 c. pl. bois, adj. quartier Griffintown. 259 000 \$
Condo style maison. Unité de coin. 2 c. 2 s/b. Plancher bois, stat. 369 000 \$
Loft : Cours Charlevoix, 2 niveaux, côté jardin, foyer, cuisinier/SDB rénovés. 498 000 \$
Loft : St-Ambroise, mur de brique. 700 pi². 299 000 \$
Condo : neuf 2 c. côté jardin, près du métro St-Henri et adjacent à Westmount. 275 000 \$
Condo : Cours Charlevoix. Une c. + bureau. Terrasse privée côté jardin. A/C, garage. 409 900 \$

À LOUER UN MOIS GRATUIT
ÎLE-DES-SOEURS : Pointe-Nord, 2 c. 2 s/bains, grand balcon., belle vue. 2050 \$/mois

VISITE LIBRE DIMANCHE 18 DÉCEMBRE 2011 14 h - 16 h

Plateau: 5476 Chabot. Magnifique 2e étage, 2 CAC + bureau., 900 pi², très ensoleillé. PRIX RÉALISTE! 249 000\$
Plateau: 5478 Chabot. Spacieux, lumineux condo, 3e étage, 1000 pi², 5 1/2, 2CAC, terrasse. ABORDABLE! 275 000\$
Plateau: 4275 De Lorimier. Bijou de RDC, 3 CAC + bureau, garage, cour intime. CLÉ EN MAIN! 549 000\$

Notre succès repose sur votre fidélité,
Merci, nous vous en sommes reconnaissants
Nous vous souhaitons de Joyeuses Fêtes!
Brigitte Le Pailleur et son équipe

VISITE LIBRE DIMANCHE DE 14 À 16 H

MLS # 8640404 825 000 \$
3940 Ch. de la Côte-des-Neiges, #B51,
Westmount Adj. GLENEAGLES, château d'inspiration écossaise, répertorié site hist. (2002). 82 app. prestigieuses, de 600 à + de 5000 pi². la plupart jouissent d'une vue époustouflante. B51 est notre app. témoin (d'autres app. disponibles, de 459 000 \$ à 1 100 000 \$).

Marie-Yvonne Paint
courtier immobilier agréé
Royal LePage Heritage
(514) 933-5888
www.mypaint.ca

RE/MAX Alliance
Agence Immobilière

514 374-4000

François Tétréault
Courtier immobilier

Julie Goulet
Courtier immobilier

VISITES LIBRES DIMANCHE 14H - 16H

Plateau, 5031 Resther : LOCALISATION ! Duplex à 2 min. du métro Laurier, occ. double, 20 pi x 37 pi, idéal pour convertir en cottage, cour avec poss. de stationnement. À VOIR!
Rosemont, 5580 5e av. : Superbe condo 1000 pi², 3e d'un 3plex, côté ouest, fenêtres 3 côtés, pl. bois, toit 2011, beaucoup de rénos, très grande cuisine/s/bains rénovées. 299 000\$

SUR RENDEZ-VOUS

Plateau : Condo style loft, 1+1 ch., pl. liège, hautes fenêtres, mur briques, vue Mont-Royal, Rosemont : NOUVEAU ! 2plex proprio occ., 7 1/2 + 5 1/2, s/sol fini, beaucoup rénos faites. Anjou : Charmant condo RDC, structure béton, 2 ch., stat., pl. bois/céramique, hauts plafonds R.D.P. : Cottage semi-dét., 3 ch., 2+2 s/bains, pl. bois, s/sol fini, foyer, gar., terrasse, piscine. Verdun : NOUVEAU ! Joli condo 2006, 2 ch., pl. bois, terrasse, 5 min. Centre-Ville. 269 000\$
HO-MA : NOUVEAU ! Condo 2 ch., pl. bois, libre immédiatement, seulement 195 000\$
RECHERCHE PERSONNALISÉE et ESTIMATION GRATUITE

PLATEAU
4164 St-Urbain
Dim. 14 h - 16 h.

Rdc, 1200pi², jardin, complètement rénové, cachet, chauffage géothermique. Prix demandé 419 000 \$.
Philip Eerhart
Proprio Direct 514-756-7180
philipproprio@hotmail.com

Ville Mont-Royal
441 Mitchell - Dim. 14-16h
Grand cott. dét., plan central, 4 c. 2 s/bains, rdc, 3/4 sdb, 2 garages. Secteur ouest. À réfaire. 1 595 000 \$.
FRANCINE WOODFINE
Sutton inc. 514-733-1210

OUTREMONT
354 900\$ et +
Exclusif!

Sam. 17 déc. 13h-16h
Dim. 18 déc. 13h - 16h
LE PHÉNIX PHASE II
40, chemin Bates
App. modèle meublé
En primeur! Édifice Art déco, 14 nouveaux condos dernier cri. Prestations haut de gamme. Électros inox. A/C, 1, 2, 3 c. 2 s/bains, de 900 pi² à 1867 pi². Stationnement. Livraison mars 2012. Près de tout. Bienvenue!
Louise L'Heureux
Courtier immobilier
Royal LePage Dynastie
514 271-4820
www.louiselheureux.com

HUDSON, SUR RENDEZ-VOUS !

Superbe maison sur le parcours de golf privé.
128 Côte-St-Charles
Groupe-Sutton Distinction
Appelez Robert Savage 514-531-4744

METRO CHARLEVOIX

STE-ANNE-DES-LACS
MAISON VEDETTE
en VISITE LIBRE
Dimanche 14h à 16h
14 CH. DES EDELWEISS / SORTIE #57

Projet «Urbain du canal»
Condo neuf, 1 c. 1 s/bain, mezz. + terrasse privée sur le toit. À pied services, restos, Marché Atwater, rue Notre-Dame, bibliothèque, SAQ, antiquaires. Occ. janv. 239 000\$ + tx. Groupe Sutton Immobilia inc.

www.elizabethdion.com
514.928.2451

PIERRE-CLAUDE LEGRIS

Superbe résidence de distinction à 57 km de Montréal, 3240 pc, 4 ch., 3 1/2 s/bains, foyer, garage double, cuisinière au gaz, terrain 90 988 pc. Occupation 30 jours!
648 500 \$ MLS 8658367
514-944-9880 | www.pclegris.com
Gr. Sutton C.-O. inc.

Horizon Montréal
Agence immobilière

MÉLANIE DUBOIS
courtier immobilier agréé
514-990-0020

Pour d'autres visites libres et propriétés... visitez mon site web

VIEUX-MONTRÉAL et CENTRE-VILLE
SAM. et DIM. 13 h à 16 h
SUR RENDEZ-VOUS SVP - POSSIBLE DERNIÈRE MINUTE
514-990-0020

- 411 St-Dizier: Charmant loft de 395 pi² car. Cachet. Murs de brique. Foyer. Poutres apparentes. Grandes fenêtres en bois. Planchers de bois. Salle de bains rénovée. 199 000\$
- 65 René-Lévesque E.: LE BROADWAY. CACHET! Hauts plafonds, moulures, FOYER décoratif. 1 ch. 1 s/bain. Terr. commune. % chauff. et a/c incl. dans frais de condo. 259 000\$
- 65 René-Lévesque E.: Le Broadway. PENTHOUSE de coin. 3 murs de fenêtres, 1446 pi² car. net. 3 ch., 2 s/bains. Intérieur à terminer. Terr. privée sur le toit. Garage. Poss. d'acheter un 2e garage. Vendu tel quel, sans garantie légale. 425 000\$
- 415 St-Gabriel: Unité de coin, espace ouvert, lumineux, 1475 pi² car., murs brique, foyer bois, 1 + 1 ch., 1 s/bain, à rafraîchir selon besoins. GARAGE. Terrasse commune. 475 000\$

FICHES DÉTAILLÉES ET PHOTOS :
www.melanieDubois.com

PLATEAU - AU COEUR DU MILE END !

FAITES VITE ! 75 % DE VENDU !

VISITE LIBRE SAM. DIM. 13h à 16 h

5315 St Laurent (Entre Fairmount/St Viateur!)

- Appartements de 1 ou 2 c. (de style loft) de 750-1800 pi² car !
- Les 6 derniers à voir, construction 2010, béton
- Ascenseur, rangement, électros inox inclus,
- Terrasse panoramique, vue du Mont-royal et du centre-ville.
- De Seulement 235 000\$ (tx incl.) Prix imbattable !

PIERRE KANTEMIROFF
RE/MAX du Cartier inc.
514-271-2131
www.remax-quebec.com

LOFTS MTL .COM
WWW.LOFTSMTL.COM

RE/MAX DU CARTIER INC.
agence immobilière

Les 225 courtiers de mon équipe ainsi que moi-même vous souhaitons un joyeux temps des fêtes.

Serge Brousseau,
courtier propriétaire

835, boul. Saint-Joseph Est 514.281.5501
1290, rue Bernard Ouest, bureau 100 514.271.2131
1257, boul. Laird 514.731.7575
7085, boul. Saint-Laurent 514.278.7170

Notre collaborateur **Desjardins**

LES PETITES ANNONCES

514-987-VENDU(8363)

HEURES DE TOMBÉE

MARDI AU SAMEDI 17h. LA VEILLE DE LA PARUTION

LUNDI 17h. LE VENDREDI PRÉCÉDENT

ANNONCES ENCADRÉES 48h, AVANT LA PARUTION

ABONNEMENTS 514-285-6911 1 800 361-7453

COMMENT NOUS JOINDRE

HEURES D'OUVERTURE: Lundi au vendredi, de 8 h à 17 h

PAR TÉLÉPHONE 514-987-8363 SANS FRAIS 1 866 987-8363

PAR TÉLÉ. 514-848-6287

ADRESSE POSTALE Les Petites annonces, 7 rue Saint-Jacques, Montréal (Québec) H2Y 1K9

AU COMPTOIR Lundi - jeudi - vendredi, de 9 h à 12 h - 13 h à 17h. petitesannonces@lapresse.ca

À VENDRE À LOUER IMMOBILIER 100

À VENDRE

Table listing real estate services: Immobilier (couleur) 099, Visites libres 100, Île de Montréal 101, Centre-ville 102, etc.

Table listing real estate services: Banlieue Ouest 137, Banlieue Est 138, Laurentides, Lanaudière 139, etc.

À LOUER

Table listing rental services: Île de Montréal 131, Centre-ville 132, Vieux-Montréal 133, etc.

COMMERCIAL • INDUSTRIEL

Table listing commercial/industrial services: ACHAT • VENTE • ÉCHANGE, Propriétés à revenus 160, etc.

MARCHANDISES & SERVICES 200

Table listing merchandise and services: Audiovisuel 203, Instruments de musique 205, Meubles, électroménagers 206, etc.

Table listing merchandise and services: Construction, rénovation, décoration 233, Marchandises diverses 235, etc.

OFFRES D'EMPLOI 300

Table listing job offers: Programmes de formation 303, Postes cadres et professionnels 304, Santé, services communautaires 306, etc.

Table listing job offers: Technique, métiers, sous-traitance 325, Construction 326, Coiffure, esthétique 327, etc.

SERVICES PERSONNELS 400

Table listing personal services: Souhaits, événements 401, Avis de recherche 402, Compagnes, compagnons 403, etc.

Table listing personal services: Billets de sport / spectacles 419, Activités sociales 420, Escortes, rencontres 440, etc.

VÉHICULES AUTOMOBILES 500

Table listing vehicles: Automobiles 502, Véhicules 6000\$ et moins 503, Camions, 4 x 4, fourgonnettes 504

Table listing vehicles: Autos, camions antiques et de collection 506, Ferraille 510

LOISIRS ET VÉHICULES RÉCRÉATIFS 600

Table listing leisure: Sports, plein air 605, Motocyclettes 655, Bateaux, sports nautiques 658

Table listing leisure: Motoneiges, véhicules tout terrain 661, Véhicules récréatifs 667, Remorques 668

AFFAIRES 700

Table listing business: Occasions d'affaires 710, Franchises 714, Financement 715

Table listing business: Services spécialisés 716, Comptabilité, impôt 725

AVIS 800

Table listing notices: Avis légal 801, Avis divers, communiqués 805

Table listing notices: Avis de dissolution, changements de nom 850

DÉCÈS, PRIÈRES, REMERCIEMENTS 900

Décès, Anniversaires, In Mémoriam, Remerciements, Prières

À VENDRE À LOUER IMMOBILIER

100 VISITES LIBRES 100 VISITES LIBRES

équipe lefrançois courtiers immobiliers

Visites libres Dimanche 18 décembre | 14 h à 16 h

Ville Mont-Royal



57 BEVERLEY Charmant cottage détaché, 4 CAC. Grenier aménagé. Piscine. 955 000\$



355-357 LAIRD Grand duplex, 3 CAC. Occupation RDC. Pl. bois. 3 stationnements. 1 159 000\$

514 344 4445 www.equipelefrançois.com

Christine Lefrançois Marc Lefrançois courtiers immobiliers

Royal LePage Dynastie Agence indépendante et autonome



4255-4257, 47e Avenue Secteur St-Michel. Visite libre dim. 14-16h



Boul. Gouin - 6905 Gouin Est #408 Dim. 14h à 16h

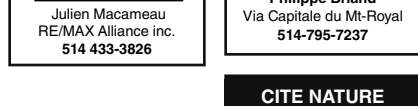

4255-4257, 47e Avenue Secteur St-Michel. Visite libre dim. 14-16h



À AHUNTSIC 10841 LAVERDURE Dimanche de 14 h à 16 h



PLATEAU 988 Napoléon Dimanche 14 à 16h



ST-LAURENT, 2535 Modugno, app. 106, dim. 14 à 16h



ST-LAURENT - Dim. 14-16h 1300, Elizabeth près Rochoon

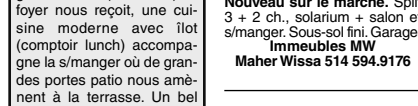

VERDUN, 977, de l'Église. Dim. 14 h à 16 h

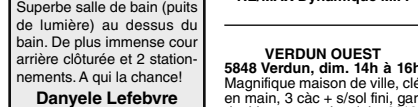

VERDUN OUEST 5848 Verdun, dim. 14h à 16h



ROSEMONT - DUPLEX - VITRAUX 5961-5963 De Bordeaux



VERDUN - TRIPLEX - NOUVEAU! Coin de rue, 5401 - 05 Verdun

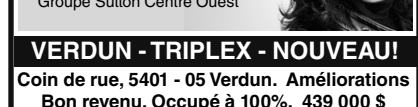

BOIS FRANÇ / ST-LAURENT Nouveau sur le Marché



ST-SULPICE BORD FLEUVE 206 rue Notre-Dame



ST-SULPICE BORD FLEUVE 206 rue Notre-Dame

100 ÎLE DE MONTRÉAL 101 ÎLE DE MONTRÉAL 101 ÎLE DE MONTRÉAL 101 ÎLE DE MONTRÉAL

L'ÉQUIPE RAYMOND LARIVIÈRE 514-529-1010 Groupe Sutton Immobilia

SUR RENDEZ-VOUS SEULEMENT



4387 DE L'ESPLANADE bâtisse institutionnelle, +/- 27 330 pi², garage pour 25 voitures.

3666 JEANNE-MANCE #208 Ghetto Mc Gill, joli penthouse, 1700 pi² + 1000 pi de terrasse

4687-4689 ST HUBERT joli duplex, 1596 pi², poss. de convertir en cotege 599 900 \$

4249 ST-HUBERT beau condo, 1675 pi², 3 càc + bur., terrasse, gar. double 597 900 \$

4233 ST HUBERT 3e étage victorien, rénové et restauré au complet, 3 càc, 1 sdb avec

915 CHERRIER beau condo redressé au 3e étage, 2 càc, 1 1/2 sdb, balcon 549 500 \$

4267 BERRI condo 2e, 1245 pi², 3 càc, 4 th.-pompes, près métro Mt-Royal 399 500 \$

4161 ST-DENIS #201 condo haut de gamme, 3e étage, 894 pi², 1 càc + bureau, plafond

4766 ST HUBERT belle copropriété 2e étage de triplex, 2 càc, terrasse, 864 pi² 299 500 \$

2071-2071B CLARK triplex, localisation A+, 2692 pi², idéal proprio occupant, 799 900 \$

ROSEMONT / LA PETITE-PATRIE 6640 CHRISTOPHE-COLOMB, 8 condos à développer, terrain 3125 pi², plan d'archi-

1517-1519 DAVIDSON duplex avec 2 grande 5 1/2, investisseurs ou proprio occ. 329 500\$

2380 PIE IX immeuble patrimonial, 3 condos haut de gamme, refait à neuf de la fonda-

1623-1627 LE CARON triplex bien situé intéressant investisseur ou proprio occ. 449 900\$

11180 PIGEON, joli 4-PLEX, chaque log. a 2 càc, idéal proprio occupant. 434 900 \$

925 BEAUMONT localisation A+ à 1 minute du métro l'Acadie, + ou - 8000 pi² habitable.

8561 CHATEAUBRIAND splendide condo refait à 100%, ensoleillé, 2 càc, grande ter-

PIERREFONDS, split-level, la campagne en ville. Propriété située dans un secteur privilégié au nord du boulevard Gouin ouest.

PLATEAU Belle unité de 1300 pi², dernier étage de 2, rénové, bois franc, foyer au gaz, a/c, 2 sdb complètes, 2 càc + bureau, terrasse privée. 370 000 \$.

PLATEAU - 279 000 \$ Charmant coin de rue, près Duluth. Une beauté de logement qui éclipse ses comparables à 1: 514-947-8243

PLATEAU, superbe condo, oasis de paix, tout blanc, plafond 12 pi de haut, structure béton, cuisine et s/bain ardoise noire, terrasse très privée, petit espace stylisé et bien ficelé au coeur de la ville. Lyse Séguin, crtr imm. agréé, 450-622-6633.

PLATEAU, 4393 rue Messier, 3e étage, beaucoup de cachet, puits de lumières, énorme terrasse privée, 225 000 \$.

PLATEAU, 6201 Iberville, condo 968 pc, 3e étage, 2 ch., foyer, 2 stat., grande luminosité, libre, clé en main, 344 900 \$.

ROSEMONT, 6201 Iberville, condo 968 pc, 3e étage, 2 ch., foyer, 2 stat., grande luminosité, libre, clé en main, 344 900 \$.

LOFT super hot, structure de béton, grande fenestration, 733 pi² net, quartier très branché, occ. rapide. 269 000\$

LOFT super hot, structure de béton, grande fenestration, 733 pi² net, quartier très branché, occ. rapide. 269 000\$

LOFT super hot, structure de béton, grande fenestration, 733 pi² net, quartier très branché, occ. rapide. 269 000\$

LOFT super hot, structure de béton, grande fenestration, 733 pi² net, quartier très branché, occ. rapide. 269 000\$

LOFT super hot, structure de béton, grande fenestration, 733 pi² net, quartier très branché, occ. rapide. 269 000\$

LOFT super hot, structure de béton, grande fenestration, 733 pi² net, quartier très branché, occ. rapide. 269 000\$

LOFT super hot, structure de béton, grande fenestration, 733 pi² net, quartier très branché, occ. rapide. 269 000\$

LOFT super hot, structure de béton, grande fenestration, 733 pi² net, quartier très branché, occ. rapide. 269 000\$

LOFT super hot, structure de béton, grande fenestration, 733 pi² net, quartier très branché, occ. rapide. 269 000\$

LOFT super hot, structure de béton, grande fenestration, 733 pi² net, quartier très branché, occ. rapide. 269 000\$

LOFT super hot, structure de béton, grande fenestration, 733 pi² net, quartier très branché, occ. rapide. 269 000\$

**À VENDRE
À LOUER**
IMMOBILIER

100 VISITES LIBRES 100 VISITES LIBRES 100 VISITES LIBRES 100 VISITES LIBRES 100 VISITES LIBRES 100 VISITES LIBRES 100 VISITES LIBRES 100 VISITES LIBRES 100 VISITES LIBRES 100 VISITES LIBRES



Équipe Bardagi
Plus que des promesses... des résultats!

Georges Bardagi, courtier immobilier agréé

Nous profitons de cette période de réjouissance pour offrir nos meilleurs vœux à nos clients et les remercier de la confiance qu'ils nous témoignent!

N'hésitez pas à communiquer avec nous, nous restons fidèles au poste pour vous répondre pendant le temps des Fêtes!

LA COLLECTION RE/MAX
lacollectionremax.com

2036 234 Chester, Ville Mont-Royal
Manoir anglais rénové et agrandi, vivoir, verrière sur 2 niveaux, cave à vin, piscine
2 579 000 \$

2046 160 Pagnuelo, Haut-Outremont
Résidence de prestige rénovée, jardin avec pavillon, piscine creusée
2 445 000 \$

2056 215 Kenaston, Ville Mont-Royal
Spacieuse propriété d'exception, foyers, vaste terrain paysager, piscine creusée
2 149 000 \$

2066 1680 Rockland, Ville Mont-Royal
Luxeux cottage rénové, foyers, 4 chambres, terrasse, jardin paysager
1 549 000 \$ ou 7500 \$/mois

Outremont 258 Willowdale #6 Unité de coin, aire ouverte, généreuse fenestration, balcon 229 000 \$	code 1156	Ville Mont-Royal 405 Graham 2 ^e étage de duplex, cuisine fonctionnelle, 3 chambres, 2 stat. 419 000 \$	code 1546	Plateau Mont-Royal/Mile-End 5267 Garnier Condo rénové, cuisine moderne, 2 chambres, boiserie, balcon 269 000 \$	code 1456
Côte-des-Neiges/Hampstead 6211 Côte-St-Luc #303 Unité de coin, aire ouverte, 2 cac, occup. immédiate 235 000 \$	code 1376	905 Plymouth #212 SAX Phase 1: Luxueux condo moderne, 2 cac, gym, gar. 439 000 \$	code 1486	5265 de Gaspé* Lofts de Gaspé, condos neufs, finition de qualité à partir de 299 000 \$	code 1326
4970 Côte-des-Neiges #11 Condo, 3 cac, foyer décoratif, terrasse sur toit 279 000 \$	code 1556	384 Glengary Cottage rénové, 5 chambres, salle familiale, jardin paysager 1 049 000 \$	code 1836	4490 St-Urbain #304 Unité de coin, 2 chambres, généreuse fenestration 359 000 \$	code 1166
4131 Côte-des-Neiges #18 Condo, 2 cac, généreuse fenestration, balcon 339 000 \$	code 1026	257 Melbourne Split-level détaché, bien entretenu, salle fam., gar. double 1 095 000 \$	code 1936	5442 de Mentana Condo 2 chambres, plafond cathédrale, terrasse, garage 489 000 \$	code 1786
4131 Côte-des-Neiges #19 Spacieux condo, 3 chambres, bois franc, balcon 349 000 \$	code 1026	2265 Cambridge VMR Ouest, cottage détaché, foyer, jardin paysager, spa 1 129 000 \$	code 1266	11 St-Joseph O. 2 chambres, portes françaises, boiserie, puits de lumière 479 000 \$	code 1286
4892 Isabella Condo de 4 chambres, foyer décoratif, balcon, terrasse, gar. 399 000 \$	code 1856	320 Lockhart Cottage, 4 chambres, grand cour, terrasse, garage double 1 149 000 \$	code 1126	3461 St-Hubert Propriété de 3 étages, 2 cac, mur de brique, 2 terrasses, gar. 629 000 \$	code 1656
3768 Côte-des-Neiges* Propriété idéale pour bureau ou résidence, 5 stat. 895 000 \$	code 1066	154 Morrison Cott. complètement rénové, 4 chambres, foyer, solarium, gar. 1 149 000 \$	code 1206	125 Elmire #301-401 Unité de coin sur 2 étages, style unique, foyer 4 faces 845 000 \$	code 1956
Rosemont/Petite-Patrie 5926-5932 25 ^e Ave* 4 unités, 2-3 cac, belle finition, janvier 2012 à partir de 259 900 \$	code 1516	Ville-Marie/Sud-Ouest 2033 Panet #1 Condo à aire ouverte, 2 chambres, terrasse, jardin, garage 299 000 \$	code 2006	En location Ahuntsic 10733 Waverly Semi-détaché rénové, 4 cac, électros inclus, jardin 2300 \$/m	code 1776
6516 3 ^e Avenue Condo rénové, rdc et sous-sol, 3 chambres, cour, garage 399 000 \$	code 1016	1371 Laprarie Condo rénové sur 2 étages, 2 chambres, aire ouverte, cour 329 000 \$	code 1356	Outremont adj. 6150 du Boisé #D4 Le Sanctuaire: luxueuse unité, 2 cac, gar. 4900 \$/m	code 1576
68 Dante* Condo de luxe, mezzanine, 3 cac, terrasse sur toit, déc. 2011 489 000 \$	code 1096	550 Jean-D'Estreés #607 Unité de coin, aire ouverte, 2 cac, jardin int., gar. 364 000 \$	code 1886	Outremont adj. 6150 du Boisé #D4 Le Sanctuaire: luxueuse unité, 2 cac, gar. 4900 \$/m	code 1576
6677-6679 de Gaspé 4plex, rdc et sous-sol rénovés libres à l'acheteur, 3 cac 659 000 \$	code 1366	1390 des Pins O. #3A Condo 2 chambres, vue centre-ville, balcon, garage 445 000 \$	code 1596	Ville-Marie 9600 Amherst #100 Loft moderne, look industriel, semi-meublé 1650 \$/m	code 1346
6232-6242 St-Denis 6plex près des métros, revenus 54 000 \$, balcons, stat. 799 000 \$	code 1636	Ahuntsic/Ville Saint-Laurent 2330 Laure-Conan Split-level, 4 cac dont suite, foyer, piscine creusée, gar. 495 000 \$	code 1136	VMR 1680 Rockland Luxueux cottage rénové, 4 chambres, foyers, terrasse 7500 \$/m	code 2066
Villeray 7871 Henri-Julien Haut de duplex rénové, 2 chambres, espace bureau, terr. 399 000 \$	code 1826	10175 Garnier Luxueux cottage complètement rénové, 6 chambres, foyers 695 000 \$	code 1896	Investissement CDN 3768 Côte-des-Neiges* Propriété idéale pour bur. professionnel, stat. 895 000 \$	code 1006
		795 Muir #602 Condo de 2181 p.c., 3 chambres, cuisine moderne, 2 garages 729 000 \$	code 1216	VMR 3600 Côte-de-Liesse Terrain de 13 359 p.c. pour projet résidentiel 1 200 000 \$	code 1756

Bureau des ventes ouvert :
Samedi et dimanche 12h à 17h et du lundi au mercredi 16h à 19h
(fermé du 22 décembre 2011 au 6 janvier 2012)
220 rue Maguire, coin de Gaspé, Mile-End
À partir de 299 000 \$ + TPS/TVQ Code : 1326
Courtier présent : Vigen Endinlian,
Pierre Kantemiroff, courtier immobilier collaborateur, RE/MAX du Cartier Inc.
Condos de style loft dans le Mile-End, De 1230 à 2415 p.c., 1 à 3 chambres et 1 ou 2 étages à aire ouverte (mezzanine). Luxueuse finition, ascenseur, plafonds de 12' à 16', terrasse privée avec vue, garage disponible. Occupation mai 2013.

60% VENDU!
UN ACCÈS RAPIDE À TOUTES NOS PROPRIÉTÉS!
INFO-MAISON : 514 276-4636 + code
SITE MOBILE : mobile.bardagi.com/code

RE/MAX du Cartier GB
Agence immobilière
514 271-2131 - Bardagi.com

115 CONDOMINIUMS COPROPRIÉTÉS

115 CONDOMINIUMS COPROPRIÉTÉS

115 CONDOMINIUMS COPROPRIÉTÉS

131 ÎLE DE MONTRÉAL

131 ÎLE DE MONTRÉAL

RACHEL BLAIN
514-594-5977
"CLUB DES DIX"
MEILLEURS COURTIER AU QUÉBEC
2005 à 2010 de Royal LePage

Sotheby's Québec
CAROLE LEMIEUX
Courtier immobilier
514.992.2249
Agence immobilière
clemieux@sothebysrealty.ca
carolelemieux.com
18 ANS D'EXPÉRIENCE
"URGENT BESOIN"
CONDOS À VENDRE
CANTONS DE L'EST

TOURS DEGRUE PHASE II
Ville St-Laurent
Occupation immédiate
1-2-3 ch., à partir de 197 500 \$ (taxes incl.), stat. int., locker, piscine int., gym., sauna, spa. Plusieurs choix d'unités disponibles.
Lun.-ven.: 12h-19h
Sam.-dim.: 12h-17h
385 Deguire, St-Laurent
514-969-6929

LE VILLAGE OLYMPIQUE
Montréal
Il existe un village
Un mélange de passé, de présent et d'avenir
2 1/2, 3 1/2, 4 1/2 & 5 1/2
Grands appartements TOUT INCLUS avec balcon privé! Piscine intérieure, gym, sauna. Sécurité 24 h sur 24.
VISITES LIBRES
samedi et dimanche de 13h à 16h
SIGNEZ VOTRE BAIL
MAINTENANT et obtenez
1 an de stationnement
intériorisé gratuit!
514-587-9804
5199, rue Sherbrooke Est
(entrée par le boulevard de l'Assomption)
www.villageolympique.com | www.cogir.net
*Valeur de la promotion : 1000\$. Offre d'une durée limitée. Certaines conditions s'appliquent.

2021 Atwater
Horaires de Bureau de location:
Lun. et mar. 9h à 17h
mer., jeu. et ven. 9h à 20h
sam. et dim. 11h à 17h
* Profitez du stationnement gratuit lors de votre visite.
www.2021atwater.com
514.935.1268

JOYEUSES FÊTES!
ÎLE PATON et LAVAL

Émeraude des Rives à Repentigny, phases 3 (2005), vue spectaculaire sur le fleuve du 8^e, foyer, 1.5 s/bains, 1152 pi² brut, plancher de bois, piscines, garage, grand balcon
* Héritage de l'île Paton, unité de coin transversale, luxueusement rénovée, vue spectaculaire du 4^e sur la Rivière, balcon, pl. chêne, cuisine actuelle digne des grands chefs, 2 ch., 2 s/bain, 2 garages, portier, piscines int. et ext.
* Le Laurier, adresse de prestige, vue spectaculaire du 11^e, orienté est-sud-ouest, luxueux 2558 pi², 2 ch. + bur., 2 s/bains, 1 s/d'eau, balcon dble, 2 garages, 2 rangements, pisc. tennis.
* Les Fontaines, impeccable unité de coin, 1350 pi² brut, 2 cac, 2 s/bains, vue sur le boisé, foyer, pl. bois, garage + stat. ext.
* Les Fontaines, magnifique et impeccable unité de coin, 1515 pi² brut, 3 ch., 2 s/bain, 2 garages + stat. extérieur.
* Terrasses Paton, penthouse 1533 pi², 2 s/bains, pl. bois, complètement rénové, 2 garages, offre acceptée, plafond 9 pi.

Maryse Pinto courtier
514-996-8510
ÎLE PATON - LAVAL
Versailles, 2 ch. + bouclier, 2 sdb, piscine int./ext., gym. Superbe vue rivière.
Chambord, 1414 pi², 2 + 1 ch., magnifique vue sur rivière.
Immo-Concorde a.i.

116 MAISONS DE CAMPAGNE DOMAINES
À ST-SÉBASTIEN, nouveau #678. Jolie ferme avec vaste cottage 5 ch., garage attaché de 60 x 21 + hangar 100 x 40, sur terrain 36 346 pi car. ZONÉ AGRICOLE ET RESIDENTIEL. REVENU EN 2011. Faites vite, elles sont rares.
Les Imm. Lucette Langevin
1-800-408-5608.

AHUNTSIC 2 MOIS GRATUITS
Durée limitée, 10 800 \$ (cadavre, a/c, pisc. 3%, 4%, 514-335-3377
AHUNTSIC, 2 1/2 s/sol duplex, à côté métro H.-Bourassa, 525 \$ tout compris, janv. 514-381-3003
AHUNTSIC, 3 1/2 demi sous-sol. Propre, ensolleille, lav./séc. Prés services. 500 \$. 514-388-1618
AHUNTSIC, 3 1/2, poêle/ frigo, haut triplex, entrées lav./séc., chauff. elect., intercom, cabanon. Animaux refusés. 595\$. Non-fumeur. 514-516-4337.
AHUNTSIC, 4 1/2, 2e étage, semi-meublé, balcon, buanderie, ménage fait. 514-277-4606.
AHUNTSIC, 4 1/2, haut 3plex, bien situé, propre, franc, janv. (mois payé), 6753 514-927-5952
AHUNTSIC, beau 5 1/2, 2e, 785 \$, et beau 3 1/2 demi s/sol, 535 \$, libres. 514-494-0852
ANJOU, près Galeries, 3 1/2, 4 1/2, balcon, propriété, sécurité, tranquillité, Réf. 514-729-9737.
À ST-LAURENT, SPACIEUX 2 1/2, 3 1/2, 4 1/2 chauffés près supermarché, écoles, métro Du Collège, abordables. 514-747-3298, 514-995-5432
BELLECHASSE, 29e av., 1 1/2, 3 1/2 poêle frigo et 4 1/2, eau chaude, ascenseur, buanderie, garage en sus. 514-721-8206.

* LE PRESQU'ÎLE Nouveau prix pour vente rapide!
Au 12e. Vue panoramique sur rivière et Mt. Unité de coin, 2 ch. + verrière, 1.5 sdb, pl. bois, cuisine rénovée, balcon + immense terrasse, a/c central, 2 garages + stat. Rare!
* CHANTILLY Superbe vue sur la rivière. 1200 pi², 2 ch., 1.5 s/bains, grand balcon, garage, piscine. 319 000 \$ nég.!
* CHANTILLY À L'ÎLE Paton. Vue sur l'eau, 2 ch., salon et s/manger aire ouverte, grand balcon céramique, bois saut salon. Aubaine 279 000 \$.
* HÉRITAGE Bord de l'eau, vue panoramique. Très grand 1 ch., pl. bois, au 9e, grand balcon, garage.
* HÉRITAGE AUBAIN* à VENDU au 6e, toutes les pièces à aire ouverte, a/c central, 2 gar. 209 900 \$.
* CHAMBORD Vue sur la rivière. Unité de coin 1420 pi². Vaste salon, salle à manger, 2 ch., 2 sdb rénovées, 2 balcons, a/c, garage.
* CHAMBORD Bord de l'eau. Luxueux condo rénové. 3 ch., pl. lattes, 2 s/bains. Vaste salon, s.-manger et cuisine à aire ouverte, garage. Piscine ext. Réduit!
* CHAMBORD Vue panoramique directement sur rivière. Coin sud-ouest, immense balcon. 3 ch., 2 sdb. Garage.
* CHAMBORD Coin, 1415 pi², 3 ch., 2 sdb, grande cuisine + coin repas. 2 terrasses. Vendeur motivé. Prix réduit.
* LAURIER Vue panoramique sur rivière coin sud-ouest, luxueux et impeccable. 1250 pi² rénové au goût du jour. 2 ch., lattes, immense sdb. Garage, + stationnement.
* NOUVEAU DOMAINE PATON Vue sur l'eau, sud-ouest. Beau 2 ch., pl. lattes chêne, cuisine réno. 217 000 \$
* CHÂTEAU DE L'ÎLE Rare sur le marché. Coin 2 ch. très fenestré. Immense balcon-terrasse directement sur l'eau. Bois franc, garage + stat. ext., et + +. À voir!
* VILLA RIVIERA au bord de l'eau navigable, très grand 3 ch., 2 sdb, bois franc, foyer, plafonds 9', piscine, 2 stat.
* LES CHÂTELETS Voisin de l'Île Paton et d'un parc, 2 ch. + mezz., 1330 pi², foyer gaz, a/c central, garage + stat. ext.
* LES CHÂTELETS Unité à VENDU 1000 pi², lattes, foyer gaz, a/c central, garage + sdb.
* CHÂTEAU PROMENADE Voisin de Paton, unité de coin très éclairée, 2 ch., 2 sdb, piscine int./ext. offre acceptée.
* CHÂTEAU PROMENADE 239 900 \$
* CHÂTEAU PROMENADE spacieux et luxueux 1400 pi², 3 ch., 2 sdb, cuisine + coin repas, a/c, bois, garage. Impeccable. 324 900 \$.
* TERRASSE PATON Superbe 2 ch., 2 sdb, pl. lattes, balcon céramique. 15e, vue imprenable. Gar., piscine int./ext.
* NOUVEAU TERRASSE PATON 3re, 1520 pi², haut de gamme, 2 ch., 2 sdb, a/c, bois, 499 000 \$.
* NOUVEAU REGENCY Au bord de l'eau, 2 ch., const. 2008, planchers de bois, foyer. Cuisine aire ouverte, granite. Immense terrasse 28x10, garage, piscine int.
* REGENCY Const. 2008 adj. à l'Île Paton. Superbe vue sur l'eau, 2 ch., 2 sdb, comptoir granite, pl. bois, foyer gaz, a/c central, immense terrasse, 2 garages. Piscine int.
* TOURS DE LA SEINE Très grand 2 ch., cuisine et sdb rénovées, a/c mural, garage + stat. Prés Île Paton entre l'autoroute 13 et le pont Lachapelle. 224 900 \$
* TOURS DE LA SEINE Proximité rivière, parc et Île Paton, grand condo 2 ch., aire ouverte, a/c central, vue sur l'eau. Condition impeccable. Garage. 224 000 \$.
* CHOMEDEY Près rivière sur de la Seine, condo de ville sur 2 étages, spacieux, puits de lumière, lattes, foyer, gar.
* CHOMEDEY Secteur Paton. Grand 1 1/2, 1500 pi², a/c, sdb rénovés au goût du jour. Pl. bois, a/c, bois, 249 900 \$
* FABREVILLE Face au col, luxueuse unité de coin, dernier étage, 1365 pi car., const. 2008, foyer, ascenseur, a/c, garage, piscine intérieure.

Lise Plouffe
Courtier immobilier agréé
514-951-7736
514-232-4468
Jeanne Carpentier
Vendeur #1 à Royal LePage
St-Laurent
514-232-4468

Meilleurs Vœux à chacun de vous et Joyeuses Fêtes!
C.D.N.
Magnifique rdc, tout rénové haut de gamme, 4 + 1 cac, garage, jardin splendide.
Un joyau!
ROSEMONT
Nouveau! Jolie condo rdc, 2 cac, foyer, jardin, garage.
A voir!
MERCIER
Condo, 3 cac, rénové, garage, près des transports.
CENTRE-VILLE
Un bijou! Condo rénové, 1 cac, joli jardin, près de tout
Claudette C. Chénier
Courtier Immobilier
Royal LePage Dynastie
514 594-3476

117 CHALETS
À moins d'une heure de Montréal, cette maison vous offre 10 montages de ski à 35 min et moins, un sentier de motoneiges et VTT à proximité et foyer au salon pour l'après-ski. Plusieurs rénovations récentes, dont la sdb. Terrain incliné de 5475 pi², idéal pour les feux de... sans trop d'entretien! Petit étang à l'avant. L'endroit idéal pour décrocher les fins de semaine, en toutes saisons!
Marie-Claude Benoit
Courtier immobilier
RE/MAX Platine
514-886-0470

122 TERRAINS RESIDENTIELS
MIRABEL St-Colomban, 34 arpents, lac, source d'eau, 450-973-4926. Faites une offre!
www.clique-et-trouve.com
St-Jean-sur-Richelieu
Terrain pour duplex ou triplex
EXTRÊMEMENT RARE SUR LE MARCHÉ
7700 pi car AVEC services et arbres matures. Prix: 119 000 \$
Evaluation: 129 000 \$
duproprio.com : #255165
514-884-0152

514-232-4468
Jeanne Carpentier
Vendeur #1 à Royal LePage
St-Laurent
514-232-4468

ST-LAURENT
Château Casson
795 Muir. 7 1/2, 825 000 \$
795 Muir. 5 1/2, 582 000 \$
755 Muir. 4 1/2, 314 000 \$
Parc Caron - Phase 6
800 Muir A. 4 1/2, 439 000 \$
800 Muir A. 3 1/2, 285 000 \$
725 Pl. Fortier, 5 1/2, 399 000 \$
720 Montpeller 5 1/2, 339 000 \$
1570 R Charbonneau 230 000 \$
441 P. Kennedy 4 1/2, 439 000 \$
Joyeuses Fêtes!
Lise Plouffe
514-747-3837, 951-7736
Century 21 Max-Immo

MÉTRO Beaugrand, 3080, rue des Ormeaux, 4 1/2, en const. Ronald Gosselin 514-516-7342
L'Expert Immobilier
ST-LAURENT, const. 2004, haut de gamme, 830 pi², 1 ch., a/c, garage, locker, électros inox, Réduit 230 000 \$. Sonia Gabrieli crtr RE/MAX 514 262-7126
VERDUN, face au parc O'Reilly, copropriété rénovée dans haut de duplex, 990 pi², 2 ch., 2 balcons. Voir le fleuve de son salon... occasion unique!
Prix demandé : 269 000 \$
Via Capitale 514-597-2121
MICHEL LAMARRE

116 MAISONS DE CAMPAGNE DOMAINES
À ST-SÉBASTIEN, nouveau #678. Jolie ferme avec vaste cottage 5 ch., garage attaché de 60 x 21 + hangar 100 x 40, sur terrain 36 346 pi car. ZONÉ AGRICOLE ET RESIDENTIEL. REVENU EN 2011. Faites vite, elles sont rares.
Les Imm. Lucette Langevin
1-800-408-5608.

117 CHALETS
À moins d'une heure de Montréal, cette maison vous offre 10 montages de ski à 35 min et moins, un sentier de motoneiges et VTT à proximité et foyer au salon pour l'après-ski. Plusieurs rénovations récentes, dont la sdb. Terrain incliné de 5475 pi², idéal pour les feux de... sans trop d'entretien! Petit étang à l'avant. L'endroit idéal pour décrocher les fins de semaine, en toutes saisons!
Marie-Claude Benoit
Courtier immobilier
RE/MAX Platine
514-886-0470

www.rachelblain.com
www.obeo.com/qc/rachelblain

514-232-4468
Jeanne Carpentier
Vendeur #1 à Royal LePage
St-Laurent
514-232-4468

117 CHALETS
À moins d'une heure de Montréal, cette maison vous offre 10 montages de ski à 35 min et moins, un sentier de motoneiges et VTT à proximité et foyer au salon pour l'après-ski. Plusieurs rénovations récentes, dont la sdb. Terrain incliné de 5475 pi², idéal pour les feux de... sans trop d'entretien! Petit étang à l'avant. L'endroit idéal pour décrocher les fins de semaine, en toutes saisons!
Marie-Claude Benoit
Courtier immobilier
RE/MAX Platine
514-886-0470

117 CHALETS
À moins d'une heure de Montréal, cette maison vous offre 10 montages de ski à 35 min et moins, un sentier de motoneiges et VTT à proximité et foyer au salon pour l'après-ski. Plusieurs rénovations récentes, dont la sdb. Terrain incliné de 5475 pi², idéal pour les feux de... sans trop d'entretien! Petit étang à l'avant. L'endroit idéal pour décrocher les fins de semaine, en toutes saisons!
Marie-Claude Benoit
Courtier immobilier
RE/MAX Platine
514-886-0470

117 CHALETS
À moins d'une heure de Montréal, cette maison vous offre 10 montages de ski à 35 min et moins, un sentier de motoneiges et VTT à proximité et foyer au salon pour l'après-ski. Plusieurs rénovations récentes, dont la sdb. Terrain incliné de 5475 pi², idéal pour les feux de... sans trop d'entretien! Petit étang à l'avant. L'endroit idéal pour décrocher les fins de semaine, en toutes saisons!
Marie-Claude Benoit
Courtier immobilier
RE/MAX Platine
514-886-0470

Vous avez un événement à célébrer?

Ces annonces sont publiées tous les samedis dans La Presse.

Composez le (514) 987-8363

Appels interurbains (sans frais) 1 866 987-8363

LA PRESSE

PETITES ANNONCES

TRANSACTIONS RÉCENTES

VALÉRIE VÉZINA, COLLABORATION SPÉCIALE



Prix demandé : 258 000 \$ révisé à 254 000 \$ et à 244 000 \$ Prix de vente : 236 000 \$ (70 jours)



Prix demandé : 174 500 \$ Prix de vente : 165 000 \$ (33 jours)



Prix demandé : 449 000 \$ Prix de vente : 432 000 \$ (11 jours)



Prix demandé : 299 000 \$ Prix de vente : 287 000 \$ (49 jours)

Sud-Ouest (Montréal)

- > 1936, rue LeBer, app. 1
> Appartement
> Année de construction : 2009
> 5 pièces dont 2 chambres
> 1 salle de bains
> Chauffage : électricité, plinthes électriques
> Comprend : luminaires, stores, ventilateur, système d'alarme, laveuse, sècheuse
> Impôt foncier et taxes scolaires : 2 225 \$
> Évaluation municipale : 198 000 \$
> Courtier : Steve Zollo Re/Max Performance

Anjou

- > 6485, avenue Azilda
> Maison à étages
> Année de construction : 1950
> 6 pièces dont 2 chambres
> 1 salle de bains
> 1 salle d'eau
> Chauffage : électricité, plinthes électriques
> Comprend : lave-vaisselle, luminaires, chauffe-eau
> Impôt foncier et taxes scolaires : 1 575 \$
> Évaluation municipale : 135 100 \$
> Courtière : Christiane Guy, Services immobiliers Versailles D.B.

Brossard

- > 8485, rue Rimbaud
> Maison à étages
> Année de construction : 1981
> 12 pièces dont 4 chambres
> 2 salles de bains
> 1 salle d'eau
> Chauffage : électricité, plinthes électriques
> Comprend : stores, aspirateur central et accessoires, ouvre-porte électrique du garage
> Impôt foncier et taxes scolaires : 3 103 \$
> Évaluation municipale : 324 600 \$
> Courtier : Lioubov Razali Re/Max Platine

Ville-Marie (Montréal)

- > 1085, rue Saint-Alexandre
> Appartement
> Année de construction : 2008
> 3 pièces dont 1 chambre
> 1 salle de bains
> Chauffage : électricité, plinthes électriques
> Comprend : rideaux, réfrigérateur intégré, plaque et four encastrés, lave-vaisselle
> Impôt foncier et taxe scolaire : 2 595 \$
> Évaluation municipale : 238 700 \$
> Courtiers : Emmanuelle Beaudet et Yannick Ménard Groupe Sutton-Clodem

Si vous êtes un courtier immobilier et que vous aimeriez nous faire part de vos transactions récentes, particulièrement dans la couronne nord et l'île de Montréal, écrivez à valerie.vezina@lapresse.ca. Veuillez fournir le rapport détaillé des propriétés vendues avec photo.

À VENDRE À LOUER IMMOBILIER

131 ÎLE DE MONTRÉAL

HOMA, 4 1/2, libre, 2e et dernier étage, rue tranquille, 5 électros (inox) inclus, pl. bois franc, accès à la cour avec terrasse, 925\$/mois. Martin 514-255-3406

131 ÎLE DE MONTRÉAL

ST-HENRI, 3 1/2, rénové, près Marché Atwater, face au parc, libre, 675 \$, 514-863-9952

135 LAVAL RIVE-NORD

DUVERNAY, 4 1/2, 3/4, balcon 1er étage, bel immeuble tranquille, stat. Réf. 514-729-9377

145 CONDOMINIUMS COPROPRIÉTÉS

STE-DOROTHÉE condo 3e étage, 2 ch, fermées, mezz., terrasses, foyer, vue sur l'eau, électros. Libre. 1150\$. 514-730-9582

145 CONDOMINIUMS COPROPRIÉTÉS

LA VILLE ST-LAURENT 800, rue Muir Dimanche 14h à 16h À LOUER 1*

156 APPARTEMENTS MEUBLÉS À LOUER

Appartements LaCité Suites exécutives meublées - Studios, 1,2&3 chambres - Téléphone, internet, câble & club santé incl. - Situé au centre-ville - Surveillance électronique 24/7 - Relié à un centre commercial 350, rue Prince-Arthur O. Montréal (Québec) 1-800-263-2483

160 PROPRIÉTÉS À REVENUS

3801-3811 Ste-Catherine E. 7PLEX semi-commercial 649 000\$/MLS 95332577 Revenus annuels 66 800 \$ Équipe PIERRE VIENS Via Capitale Mt-Royal 514-886-6270

170 COMMERCES

OPPORTUNITÉ D'AFFAIRES! Swann, le plus réputé centre de conditionnement physique spécialisé pour femmes, connu et établi dans la région, appareils de qualité, bon achalandage, beaucoup de stationnements. En 2012, soyez à votre compte, gardez la forme. Beaucoup de membres actifs. Potentiel illimité. 45 000 \$. Hasan Cecelli ctr imm. Proprio Direct 514-730-8877

173 ESPACES COMM. INDUSTRIELS À LOUER

3811 Ste-Catherine E. coin Valois. 1000 pi. 1000\$/mois Équipe PIERRE VIENS Via Capitale Mt-Royal 514-886-6270

MÉTRO LAURIER, 4725 Berri, 6 1/2, bas, les entrées, libre, 450-678-4872, 450-926-2127

MÉTRO LAURIER, 4725 Berri, 6 1/2, bas, les entrées, libre, 450-678-4872, 450-926-2127

MÉTRO LAURIER, 4725 Berri, 6 1/2, bas, les entrées, libre, 450-678-4872, 450-926-2127

MÉTRO LAURIER, 4725 Berri, 6 1/2, bas, les entrées, libre, 450-678-4872, 450-926-2127

MÉTRO LAURIER, 4725 Berri, 6 1/2, bas, les entrées, libre, 450-678-4872, 450-926-2127

MÉTRO LAURIER, 4725 Berri, 6 1/2, bas, les entrées, libre, 450-678-4872, 450-926-2127

MÉTRO LAURIER, 4725 Berri, 6 1/2, bas, les entrées, libre, 450-678-4872, 450-926-2127

MÉTRO LAURIER, 4725 Berri, 6 1/2, bas, les entrées, libre, 450-678-4872, 450-926-2127

MÉTRO LAURIER, 4725 Berri, 6 1/2, bas, les entrées, libre, 450-678-4872, 450-926-2127

MÉTRO LAURIER, 4725 Berri, 6 1/2, bas, les entrées, libre, 450-678-4872, 450-926-2127

MÉTRO LAURIER, 4725 Berri, 6 1/2, bas, les entrées, libre, 450-678-4872, 450-926-2127

MÉTRO LAURIER, 4725 Berri, 6 1/2, bas, les entrées, libre, 450-678-4872, 450-926-2127

MÉTRO LAURIER, 4725 Berri, 6 1/2, bas, les entrées, libre, 450-678-4872, 450-926-2127

MÉTRO LAURIER, 4725 Berri, 6 1/2, bas, les entrées, libre, 450-678-4872, 450-926-2127

MÉTRO LAURIER, 4725 Berri, 6 1/2, bas, les entrées, libre, 450-678-4872, 450-926-2127

MÉTRO LAURIER, 4725 Berri, 6 1/2, bas, les entrées, libre, 450-678-4872, 450-926-2127

MÉTRO LAURIER, 4725 Berri, 6 1/2, bas, les entrées, libre, 450-678-4872, 450-926-2127

MÉTRO LAURIER, 4725 Berri, 6 1/2, bas, les entrées, libre, 450-678-4872, 450-926-2127

MÉTRO LAURIER, 4725 Berri, 6 1/2, bas, les entrées, libre, 450-678-4872, 450-926-2127

MÉTRO LAURIER, 4725 Berri, 6 1/2, bas, les entrées, libre, 450-678-4872, 450-926-2127

MÉTRO LAURIER, 4725 Berri, 6 1/2, bas, les entrées, libre, 450-678-4872, 450-926-2127

MÉTRO LAURIER, 4725 Berri, 6 1/2, bas, les entrées, libre, 450-678-4872, 450-926-2127

MÉTRO LAURIER, 4725 Berri, 6 1/2, bas, les entrées, libre, 450-678-4872, 450-926-2127

MÉTRO LAURIER, 4725 Berri, 6 1/2, bas, les entrées, libre, 450-678-4872, 450-926-2127

MÉTRO LAURIER, 4725 Berri, 6 1/2, bas, les entrées, libre, 450-678-4872, 450-926-2127

MÉTRO LAURIER, 4725 Berri, 6 1/2, bas, les entrées, libre, 450-678-4872, 450-926-2127

MÉTRO LAURIER, 4725 Berri, 6 1/2, bas, les entrées, libre, 450-678-4872, 450-926-2127

MÉTRO LAURIER, 4725 Berri, 6 1/2, bas, les entrées, libre, 450-678-4872, 450-926-2127

MÉTRO LAURIER, 4725 Berri, 6 1/2, bas, les entrées, libre, 450-678-4872, 450-926-2127

MÉTRO LAURIER, 4725 Berri, 6 1/2, bas, les entrées, libre, 450-678-4872, 450-926-2127

MÉTRO LAURIER, 4725 Berri, 6 1/2, bas, les entrées, libre, 450-678-4872, 450-926-2127

MÉTRO LAURIER, 4725 Berri, 6 1/2, bas, les entrées, libre, 450-678-4872, 450-926-2127

MÉTRO LAURIER, 4725 Berri, 6 1/2, bas, les entrées, libre, 450-678-4872, 450-926-2127

MÉTRO LAURIER, 4725 Berri, 6 1/2, bas, les entrées, libre, 450-678-4872, 450-926-2127

MÉTRO LAURIER, 4725 Berri, 6 1/2, bas, les entrées, libre, 450-678-4872, 450-926-2127

MÉTRO LAURIER, 4725 Berri, 6 1/2, bas, les entrées, libre, 450-678-4872, 450-926-2127

MÉTRO LAURIER, 4725 Berri, 6 1/2, bas, les entrées, libre, 450-678-4872, 450-926-2127

MÉTRO LAURIER, 4725 Berri, 6 1/2, bas, les entrées, libre, 450-678-4872, 450-926-2127

MÉTRO LAURIER, 4725 Berri, 6 1/2, bas, les entrées, libre, 450-678-4872, 450-926-2127

MÉTRO LAURIER, 4725 Berri, 6 1/2, bas, les entrées, libre, 450-678-4872, 450-926-2127

MÉTRO LAURIER, 4725 Berri, 6 1/2, bas, les entrées, libre, 450-678-4872, 450-926-2127

MÉTRO LAURIER, 4725 Berri, 6 1/2, bas, les entrées, libre, 450-678-4872, 450-926-2127

MÉTRO LAURIER, 4725 Berri, 6 1/2, bas, les entrées, libre, 450-678-4872, 450-926-2127

MÉTRO LAURIER, 4725 Berri, 6 1/2, bas, les entrées, libre, 450-678-4872, 450-926-2127

MÉTRO LAURIER, 4725 Berri, 6 1/2, bas, les entrées, libre, 450-678-4872, 450-926-2127

MÉTRO LAURIER, 4725 Berri, 6 1/2, bas, les entrées, libre, 450-678-4872, 450-926-2127

MÉTRO LAURIER, 4725 Berri, 6 1/2, bas, les entrées, libre, 450-678-4872, 450-926-2127

MÉTRO LAURIER, 4725 Berri, 6 1/2, bas, les entrées, libre, 450-678-4872, 450-926-2127

MÉTRO LAURIER, 4725 Berri, 6 1/2, bas, les entrées, libre, 450-678-4872, 450-926-2127

MÉTRO LAURIER, 4725 Berri, 6 1/2, bas, les entrées, libre, 450-678-4872, 450-926-2127

MÉTRO LAURIER, 4725 Berri, 6 1/2, bas, les entrées, libre, 450-678-4872, 450-926-2127

MÉTRO LAURIER, 4725 Berri, 6 1/2, bas, les entrées, libre, 450-678-4872, 450-926-2127

MÉTRO LAURIER, 4725 Berri, 6 1/2, bas, les entrées, libre, 450-678-4872, 450-926-2127

MÉTRO LAURIER, 4725 Berri, 6 1/2, bas, les entrées, libre, 450-678-4872, 450-926-2127

MÉTRO LAURIER, 4725 Berri, 6 1/2, bas, les entrées, libre, 450-678-4872, 450-926-2127

MÉTRO LAURIER, 4725 Berri, 6 1/2, bas, les entrées, libre, 450-678-4872, 450-926-2127

MÉTRO LAURIER, 4725 Berri, 6 1/2, bas, les entrées, libre, 450-678-4872, 450-926-2127

MÉTRO LAURIER, 4725 Berri, 6 1/2, bas, les entrées, libre, 450-678-4872, 450-926-2127

MÉTRO LAURIER, 4725 Berri, 6 1/2, bas, les entrées, libre, 450-678-4872, 450-926-2127

MÉTRO LAURIER, 4725 Berri, 6 1/2, bas, les entrées, libre, 450-678-4872, 450-926-2127

MÉTRO LAURIER, 4725 Berri, 6 1/2, bas, les entrées, libre, 450-678-4872, 450-926-2127

MÉTRO LAURIER, 4725 Berri, 6 1/2, bas, les entrées, libre, 450-678-4872, 450-926-2127

MÉTRO LAURIER, 4725 Berri, 6 1/2, bas, les entrées, libre, 450-678-4872, 450-926-2127

MÉTRO LAURIER, 4725 Berri, 6 1/2, bas, les entrées, libre, 450-678-4872, 450-926-2127

MÉTRO LAURIER, 4725 Berri, 6 1/2, bas, les entrées, libre, 450-678-4872, 450-926-2127

MÉTRO LAURIER, 4725 Berri, 6 1/2, bas, les entrées, libre, 450-678-4872, 450-926-2127

MÉTRO LAURIER, 4725 Berri, 6 1/2, bas, les entrées, libre, 450-678-4872, 450-926-2127

MÉTRO LAURIER, 4725 Berri, 6 1/2, bas, les entrées, libre, 450-678-4872, 450-926-2127

MÉTRO LAURIER, 4725 Berri, 6 1/2, bas, les entrées, libre, 450-678-4872, 450-926-2127

MÉTRO LAURIER, 4725 Berri, 6 1/2, bas, les entrées, libre, 450-678-4872, 450-926-2127

MÉTRO LAURIER, 4725 Berri, 6 1/2, bas, les entrées, libre, 450-678-4872, 450-926-2127

MÉTRO LAURIER, 4725 Berri, 6 1/2, bas, les entrées, libre, 450-678-4872, 450-926-2127

MÉTRO LAURIER, 4725 Berri, 6 1/2, bas, les entrées, libre, 450-678-4872, 450-926-2127

MÉTRO LAURIER, 4725 Berri, 6 1/2, bas, les entrées, libre, 450-678-4872, 450-926-2127

MÉTRO LAURIER, 4725 Berri, 6 1/2, bas, les entrées, libre, 450-678-4872, 450-926-2127

MÉTRO LAURIER, 4725 Berri, 6 1/2, bas, les entrées, libre, 450-678-4872, 450-926-2127

MÉTRO LAURIER, 4725 Berri, 6 1/2, bas, les entrées, libre, 450-678-4872, 450-926-2127

MÉTRO LAURIER, 4725 Berri, 6 1/2, bas, les entrées, libre, 450-678-4872, 450-926-2127

MÉTRO LAURIER, 4725 Berri, 6 1/2, bas, les entrées, libre, 450-678-4872, 450-926-2127

MÉTRO LAURIER, 4725 Berri, 6 1/2, bas, les entrées, libre, 450-678-4872, 450-926-2127

MÉTRO LAURIER, 4725 Berri, 6 1/2, bas, les entrées, libre, 450-678-4872, 450-926-2127

MÉTRO LAURIER, 4725 Berri, 6 1/2, bas, les entrées, libre, 450-678-4872, 450-926-2127

MÉTRO LAURIER, 4725 Berri, 6 1/2, bas, les entrées, libre, 450-678-4872, 450-926-2127

MÉTRO LAURIER, 4725 Berri, 6 1/2, bas, les entrées, libre, 450-678-4872, 450-926-2127

MÉTRO LAURIER, 4725 Berri, 6 1/2, bas, les entrées, libre, 450-678-4872, 450-926-2127

MÉTRO LAURIER, 4725 Berri, 6 1/2, bas, les entrées, libre, 450-678-4872, 450-926-2127

MÉTRO LAURIER, 4725 Berri, 6 1/2, bas, les entrées, libre, 450-678-4872, 450-926-2127

MÉTRO LAURIER, 4725 Berri, 6 1/2, bas, les entrées, libre, 450-678-4872, 450-926-2127

MÉTRO LAURIER, 4725 Berri, 6 1/2, bas, les entrées, libre, 450-678-4872, 450-926-2127

MÉTRO LAURIER, 4725 Berri, 6 1/2, bas, les entrées, libre, 450-678-4872, 450-926-2127

MÉTRO LAURIER, 4725 Berri, 6 1/2, bas, les entrées, libre, 450-678-4872, 450-926-2127

MÉTRO LAURIER, 4725 Berri, 6 1/2, bas, les entrées, libre, 450-678-4872, 450-926-2127

MÉTRO LAURIER, 4725 Berri, 6 1/2, bas, les entrées, libre, 450-678-4872, 450-926-2127

MÉTRO LAURIER, 4725 Berri, 6 1/2, bas, les entrées, libre, 450-678-4872, 450-926-2127

MÉTRO LAURIER, 4725 Berri, 6 1/2, bas, les entrées, libre, 450-678-4872, 450-926-2127

MÉTRO LAURIER, 4725 Berri, 6 1/2, bas, les entrées, libre, 450-678-4872, 450-926-2127

MÉTRO LAURIER, 4725 Berri, 6 1/2, bas, les entrées, libre, 450-678-4872, 450-926-2127

MÉTRO LAURIER, 4725 Berri, 6 1/2, bas, les entrées, libre, 450-678-4872, 450-926-2127

MÉTRO LAURIER, 4725 Berri, 6 1/2, bas, les entrées, libre, 450-678-4872, 450-926-2127

MÉTRO LAURIER, 4725 Berri, 6 1/2, bas, les entrées, libre, 450-678-4872, 450-926-2127

MÉTRO LAURIER, 4725 Berri, 6 1/2, bas, les entrées, libre, 450-678-4872, 450-926-2127

MÉTRO LAURIER, 4725 Berri, 6 1/2, bas, les entrées, libre, 450-678-4872, 450-926-2127

MÉTRO LAURIER, 4725 Berri,

Une première maison « de rêve »

VALÉRIE VÉZINA
COLLABORATION SPÉCIALE
PRÉSENTATION
SPÉCIALE

Sandy Suissa et John Mitropoulos formaient un jeune couple sans enfant et habitaient Montréal-Nord il n'y a pas si longtemps. Copropriétaires d'un appartement, ils recherchaient la maison de leurs rêves.

Ils l'ont trouvée sur plan en 2008. Une « maison de ville » (sic) de Rodimax. « Ces maisons se veulent le meilleur compromis entre la copropriété classique et le cottage de banlieue », fait valoir ce constructeur actif dans le Nouveau Saint-Laurent, un quartier essentiellement résidentiel (à ne pas confondre avec Bois-Franc) au nord de l'île de Montréal.

Leur maison en rangée fait partie d'un immeuble qui en abrite six.

L'unité à vendre et ses voisines se partagent une cour intérieure et une entrée piétonne perpendiculaire à la rue Céline-Marier. Celle-ci se trouve au fond de l'allée, à gauche. C'est une unité en

Ils ont choisi à la place un meuble à tiroirs en bois sombre. Ce meuble sur pattes est surmonté de deux lavabos. Une grande douche complète l'équipement. Une seconde salle de bains se trouve au quatrième et dernier niveau.

Une vaste cuisine

Deux dalles de granit recouvrent l'îlot en L. Les plans de travail courent le long de deux murs. Une section du comptoir abrite un minicellier. Ce coin de la cuisine avec la machine à café et l'ordinateur portable attire naturellement les visiteurs près de la porte-fenêtre.

Là, M. Mitropoulos aurait préféré une porte automatique, comme dans les grands magasins. Une telle porte aurait moins de chances d'être souillée de petits doigts. De plus, cette dernière permettrait de conserver l'air climatisé lorsque famille et amis vont et viennent, rêve-t-il tout haut.

À l'étage supérieur, on trouve la pièce préférée de l'entrepreneur, une salle de cinéma maison dotée de canapés et d'un immense téléviseur suspendu au mur.

L'étage mitoyen abrite les trois chambres. Celle des mai-

L'unité à vendre et ses voisines se partagent une cour intérieure et une entrée piétonne perpendiculaire à la rue Céline-Marier. C'est une unité en angle bénéficiant d'un terrain parmi les plus vastes du voisinage, soit 4281 pi².

angle bénéficiant d'un terrain parmi les plus vastes du voisinage, soit 4281 pieds carrés. L'an dernier, le couple a exploité une partie de cet espace privé en y faisant creuser une piscine rectangulaire.

La cour gazonnée, clôturée, a servi de décor à des réceptions, comme le *shower* de bébé de M^{me} Suissa.

La comptable de 30 ans apprécie la richesse muticulturelle du quartier. « Je suis juive, mon mari est grec, il a vécu 25 ans à Saint-Laurent et nous sommes tous deux attachés (à cet endroit) », dit la maman de Victoria Leah Mitropoulos, 16 mois.

Les espaces à aire ouverte forment l'essentiel du rez-de-chaussée. Ce sont les quartiers principaux, passé le vestibule: une salle à manger flanquée d'une grande cuisine moderne et d'une salle de séjour avec foyer électrique. « C'est un rêve d'habiter ici », dit M^{me} Soussa.

Une jolie mosaïque de marbre décore le manteau de la cheminée. Les propriétaires ont ajouté plusieurs « extras » comme celui-là, pour personnaliser l'intérieur en fonction de leurs goûts.

Par exemple, la baignoire à remous faisait partie des éléments inclus dans la salle de bains principale, mais le comptoir-lavabo en mélamine du constructeur n'a pas été retenu par les acheteurs.

tres est dotée d'une fenêtre en baie et d'une penderie, également fenêtrée. Cette chambre et la salle de bains principale se trouvent opposées l'une par rapport à l'autre, une lacune que M^{me} Suissa aimerait corriger dans leur prochaine maison « de rêve »...

On découvre le rez-de-chaussée en entrant par le vestibule ou la porte de l'escalier du sous-sol. Ce niveau est doté d'espaces de rangement et un garage double construits sous la copropriété; une première porte de garage s'ouvre sur une allée souterraine commune et de là, les conducteurs ont accès à leur garage privé, au sol carrelé de céramique.

Dans l'habitation, les planchers sont en chêne. Ceux de l'entrée et des trois plus petites pièces sont en céramique.

Le couple travaille pour l'entreprise d'entretien d'édifices appartenant à M. Mitropoulos. Leur déménagement personnel en 2009 a suivi le déménagement de l'entreprise, établie à proximité. Et s'ils ont confié la vente de leur maison à Karen Kazandjian, c'est parce que cette courtière a une autre maison à vendre que le couple convoite, dans un quartier plus cossu, non loin.

Ils demandent quasiment le double de l'évaluation municipale pour cette maison en rangée presque neuve.



Cette maison en rangée, dans l'arrondissement montréalais de Saint-Laurent, date de 2008.



À l'étage supérieur, on trouve une salle de cinéma maison dotée de canapés et d'un immense téléviseur suspendu au mur.



Madame voulait des armoires chocolat, monsieur les voulait crème, alors ils ont marié les deux teintes. Y compris sur les dosserets.

LA PROPRIÉTÉ EN BREF

Prix demandé: 699 000 \$
Année de construction: 2008
Nombre de pièces: 7 dont
3 chambres + 2 salles de bains
+ 1 salle d'eau
Évaluation municipale (2011):
387 500 \$
Impôt foncier (2011): 3568 \$
Taxe scolaire (2011): 746 \$
À proximité d'un marché Adonis, d'un parc avec terrains de soccer (Philippe-Laheurte) et de l'autoroute 40
Courtier: Karen Kazandjian, Re/
Max 3000, 514-333-3000



Le 3823, rue Céline-Marier, et cinq autres maisons ont une entrée commune perpendiculaire à la rue.



Cette salle de bains située au deuxième niveau renferme une baignoire à remous et une douche séparée.



De spectaculaires fenêtres en baie illuminent la chambre principale joliment décorée.

LAPRESSE.CA

VISITES

Voyez d'autres photos de cette demeure sur lapresse.ca/stlaurent

LUXE

Découvrez des propriétés qui frôlent le million de dollars sur lapresse.ca/maison-luxe

ACHETER

Pour tout savoir sur la vente et l'achat d'une maison, allez sur lapresse.ca/maison-acheter

CONCESSIONNAIRES AUTOS USAGÉES



BOULEVARD DODGE CHRYSLER JEEP RAM 1-866-669-1945

Dodge Durango	2012 noir auto. toit nav. jantes cuir 5 000 km #p8438	373\$/2sem.
Fiat Pop	2011 argent manuelle jantes 9 000 km #p8460	129\$/2sem.
Jeep Gr.Cherokee	2011 Laredo bleu auto. jantes 29 500 km #p8417	284\$/2sem.
Town&Country	2010 Ld titane jantes toit hayon 48 500 km #p8442a	210\$/2sem.
Toyota Corolla	2010 LE argent gr. électrique jantes 49 000 km #p8332	165\$/2sem.
Jeep Commander	2010 Ld 4X4 noir cuir toit nav. 37 500 km #p8189	316\$/2sem.
Dodge Charger	2010 SXT argent auto. aileron 22 000 km #p8195a	207\$/2sem.
Chrysler 300c	2010 titane hemi jantes cuir toit 35 000 km #p8090	207\$/2sem.
Dodge Journey	2009 SE plus rouge automatique 22 000 km #11-0459a	141\$/2sem.
Dodge Gr.Caravan	2008 SE Swivel & Go a/c 89 000 km #11-1206a	139\$/2sem.
Jeep Wrangler	2008 Unltd Sahara argent manuelle 66 000 km #p8375	207\$/2sem.
Jeep Compass	2008 Sport 4X2 noir manuelle 61 800 km #11-0230a	117\$/2sem.
Dodge Ram 2500	2008 SLT diesel gris auto. 6.7L 75 000 km #p8045	299\$/2sem.
Dodge Caliber	2007 SXT rouge auto. (cvt) toit 83 000 km #11-1384a	110\$/2sem.
Dodge Caliber	2007 SXT rouge auto. (cvt) jantes 35 000 km #p8413	133\$/2sem.
Dodge Caliber	2007 R/T Awd argent auto. (cvt) toit 57 000 km #p8374	154\$/2sem.
Dodge Durango	2007 SLT verte auto. cuir dvd toit 81 000 km #p8374	188\$/2sem.
Jeep Gr.Cherokee	2007 Laredo rouge auto. jantes 88 000 km #p8147	169\$/2sem.
Dodge Ram 1500	2006 SLT 4X4 argent automatique 140 000 km #p8333	165\$/2sem.
Chrysler 300	2006 Ld Awd blanc auto. cuir toit gps 85 000 km #p8397	199\$/2sem.

Tous les frais, taxes, préparation et livraison inclus. Avec 1995\$ comptant

LONGUE POINTE CHRYSLER 514 256-5092

Chrysler Concorde	2003 LXI bleu automatique jantes cuir 81 253 km #110571a	5 995 \$
Dodge Caliber	2008 SXT noir manuelle jantes 54 254 km #110657b	10 995 \$
Hyundai Tucson	2006 GL gris automatique abs jantes 72 000 km #110693b	10 995 \$
Chevrolet Cobalt	2010 LS argent manuelle 10 189 km #110915a	8 995 \$
Jeep Patriot	2007 Ld vert auto. jantes cuir 71 415 km #110924aa	14 995 \$
Toyota Yaris	2008 Sedan argent manuelle 62 631 km #110979a	8 995 \$
Jeep Gr.Cherokee	2009 SE bleu automatique abs 49 302 km #111064a	14 995 \$
Mazda Tribute	2008 GT blanc automatique Awd cuir 78 542 km #1111132a	14 995 \$
Dodge Journey	2010 SE rouge automatique abs 22 424 11161a	18 995 \$
Dodge Gr.Caravan	2006 SE or automatique abs 134 430 km #11190a	8 995 \$
Dodge Gr.Caravan	2010 SE rouge automatique jantes 54 641 km #111203b	16 995 \$
Jeep Liberty	2008 Sport noir automatique jantes 57 031 km #111229a	17 995 \$
Town & Country	2009 rouge automatique abs jantes 57 040 km #111231a	19 995 \$
Mini Cooper	2006 Hardtop S gris manuelle abs 92 000 km #111291b	13 995 \$
Jeep Patriot	2009 Sport noir automatique jantes 71 300 km #111300a	14 995 \$
Chrysler PT Cruiser	2007 2007 Base blanc auto. jantes 98 450 km #120188a	7 995 \$
Saturn Vue	2007 hybrid blanc auto. jantes 73 031 km #120433a	12 995 \$
Dodge Gr.Caravan	2010 SE bleu automatique abs jantes 29 846 km #120521a	19 995 \$
Dodge Journey	2010 SXT gris automatique jantes 19 167 km #120525b	19 995 \$
Dodge Journey	2009 SXT or automatique abs jantes 55 282 km #120609a	15 995 \$
Jeep Gr.Cherokee	2008 Diesel automatique jantes cuir 76 063 km #199281	24 995 \$
Kia Soul	2010 2u blanc manuelle abs 32 260 km #199329	12 995 \$
Chrysler 300	2009 Touring noir auto. abs jantes 59 111 km #199336	14 995 \$
Jeep Gr.Cherokee	2011 Laredo argent auto. abs jantes 25 837 km #199375	29 995 \$
Chrysler Aspen	2007 noir automatique abs jantes 78 000 km #199379	25 995 \$

Optimum CERTIFIÉ gmPLAZA.ca CHEVROLET 514-332-1345

Chev Aveo	2005 LT bleu automatique mp3 35 092 km #20349A	5 900 \$
Chev Cobalt	2007 LT Berline argent automatique équipé 61 165 km #19400A	7 995 \$
Chrysler Sebring	2006 Convertible argent automatique 33 315 km #20046A	9 495 \$
Pontiac Wave	2008 5 Uplevel gris automatique DC 19 467 km #E32059	9 495 \$
Chev Cobalt	2007 LT argent automatique aileron DC 41 456 km #E32050	9 995 \$
Pontiac Montana	2008 SV6 EXT gris automatique OnStar 75 575 km #E32028	10 995 \$
Ford Freestyle	2007 SEL Familiale noir automatique 69 413 km #18857B	11 995 \$
Chev Malibu	2008 LT rouge vin automatique 96 043 km #19967A	12 495 \$
Hyundai Tucson	2007 GL V6 AWD marron automatique 85 339 km #E1989	12 900 \$
Chev Impala	2011 LS noir automatique tout équipé 40 675 km #E32042	14 995 \$
Chev Impala	2011 LS Berline blanc automatique 43 990 km #E31963	14 995 \$
Nissan Rogue	2008 SL FWD orange automatique 75 954 km #E31981A	14 995 \$
Mazda 6	2009 Berline noir automatique tout ouvrant 71 791 km #E32020	15 995 \$
MINI Cooper	2008 S étain manuelle cuir toit ouvrant 99 843 km #E32003	17 995 \$
Chev Malibu	2010 LT Platinum Edition bleu automatique 34 868 km #E31770	18 995 \$
Dodge Charger	2010 SXT AWD 3.5L rouge automatique 33 820 km #E32021	19 495 \$
Saturn Outlook	2007 XR AWD rouge vin automatique 70 111 km #E32055	21 995 \$
Dodge Dakota	2011 SXT 4x4 V6 noir automatique 33 435 km #E32022	22 995 \$
GMC Savana	2011 2500 Allongée blanc automatique 27 744 km #E32039	25 995 \$
Chev Traverse	2011 LS AWD blanc automatique équipé 27 832 km #E32019	27 495 \$
GMC Acadia	2010 SLE 2 blanc automatique Bluetooth 44 707 km #E32024	28 995 \$
Cadillac Escalade	2007 VUS noir automatique cuir 88 942 km #E31858	31 950 \$
Cadillac Escalade	2007 noir automatique cuir navi. 107 257 km #19735A	32 900 \$
Hummer H3	2009 Cabine Crew noir automatique toit 71 367 km #E32035	32 995 \$
Cadillac Escalade	2007 EXT noir automatique cuir OnStar 80 351 km #19137A	36 995 \$

1ère, 2e et 3e chance au crédit

RIMARvw.ca VOLKSWAGEN 514-253-4888

Nissan Maxima	2004 SE beige automatique toit ouvrant 110 526 km #A9664A	7 995 \$
Mazda 3	2005 I bleu automatique lecteur mp3 55 200 km #A9963	7 995 \$
Pontiac G5	2008 GT bleu automatique aileron toit 84 218 km #A9962	9 277 \$
Volks Golf	2007 CITY noir manuelle lecteur mp3 92 220 km #A9908	9 995 \$
Honda Civic	2007 LX taupe manuelle a/c mp3 65 900 km #121324A	9 995 \$
Volks Passat	2005 4 motion bleu automatique toit ouvrant 116 000 km #A9955	10 995 \$
Volks Golf	2007 noir automatique gr. électrique 75 000 km #A9953	10 995 \$
Volks Jetta	2007 CITY blanc manuelle lecteur DC/mp3 36 751 km #A9939	11 995 \$
Volks Jetta	2006 2.5 noir automatique mp3 toit ouvrant 78 000 km #A9625	11 995 \$
Volks Golf	2007 argent manuelle a/c mp3 29 100 km #A9984	11 995 \$
Nissan Sentra	2009 BERLINE argent manuelle tout équipé 45 848 km #A9971	11 995 \$
Volks Golf	2007 CITY argent automatique lecteur DC 34 250 km #9704	12 995 \$
Volks Golf	2008 CITY blanc automatique tout ouvrant 72 197 km #A9904	12 995 \$
Volks Rabbit	2007 noir manuelle tout équipé 46 384 km #50747A	13 995 \$
Volks Jetta	2008 CITY noir automatique tout équipé 75674 km #A9907	14 495 \$
Volks Rabbit	2007 gris automatique tout équipé 67 190 km #A9895	14 995 \$
Volks Jetta	2006 2.5 gris automatique tout équipé 63 150 km #A9706	14 995 \$
Volks Rabbit	2007 2.5 argent automatique DC/mp3 67 000 km #A9647	14 995 \$
Volks Rabbit	2007 2 PORTES noir automatique tout ouvrant 39 518 km #A9914	14 995 \$
Volks Jetta	2008 CITY blanc automatique DC/mp3 43 500 km #A9948	14 995 \$
Volks Jetta	2006 TDI argent automatique mp3 tout équipé 95 800 km #12198A	14 995 \$
Volks Passat	2006 4 MOTION gris automatique cuir équipé 109 000 km #A9985	15 995 \$
Volks Passat	2007 WAGON noir automatique cuir équipé 86 902 km #A9941	15 995 \$
Volks Passat	2007 2.0 T blanc automatique toit ouvrant 91 000 km #A9944A	15 995 \$
Volks Jetta	2006 2.0 gris manuelle cuir équipé 62 833 km #A9697	15 995 \$

JOHN SCOTTI LAND ROVER 1 877 484-7505

Range Rover	2007 Sport HSE titane automatique 44 162 km #p5215	36 887 \$
Range Rover	2008 Sport HSE bleu auto. tiptronic toit 70 340 km #p5222	43 487 \$
Range Rover	2008 Sport HSE noir auto. tiptronic toit 50 690 km #p5221	45 487 \$
Range Rover	2008 Sport HSE noir auto. tiptronic toit 67 018 km #p5224	43 487 \$
Range Rover	2008 Sport SC gris auto. tiptronic toit 73 600 km #p5226	41 887 \$
Range Rover	2008 Sport SC bleu automatique tiptronic 60 143 km #p5112	54 887 \$
Jaguar XF	2009 gris automatique tiptronic 58 712 km #p5198	37 887 \$
Jaguar X	2011 Portfolio blanc automatique tiptronic 201 km #11106	62 050 \$
Jaguar XJL	2011 SC noir automatique tiptronic 201 km #11131	94 075 \$
Range Rover	2008 Sport HSE titane automatique 35 400 km #p5287	45 887 \$

Fondation des étoiles

La santé des enfants par la recherche

Donnez généreusement

Chantal Lacroix
Porte-parole de la Fondation

www.telethon.ca 1 800 665-2358

SERVICES PERSONNELS

400

SERVICES PERSONNELS

400

402 AVIS DE RECHERCHE

420 ACTIVITÉS SOCIALES

502 AUTOMOBILES

502 AUTOMOBILES

502 AUTOMOBILES

502 AUTOMOBILES

503 VÉHICULES 6000 \$ ET MOINS

504 CAMIONS, JEEPS FOURGONNETTES

504 CAMIONS, JEEPS FOURGONNETTES

PARLONS D'HOMME À HOMME

Si vous êtes un homme qui a des relations sexuelles avec un homme, nous voulons savoir ce que vous pensez. Participez à un sondage confidentiel qui nous aidera à bâtir une communauté en santé. Composez notre numéro sans frais : 1-855-846-MÂLE (6253) Info : appelauxhommes.ca

440 ESCORTES RENCONTRES

440 ESCORTES RENCONTRES

445 STUDIOS DE MASSAGE

STÉPHANIESENUELLE.COM

ACCENT, GL 2008, A/C, man., 82 000 km, bal. gar. 13 mois, CD/MP3, 6800\$ 514-793-6918

BMW X3 04, noire, moteur 2.5L, 6 cylindres en ligne, idéal en hiver, 183 000km, 12 250\$ 514-916-9157

DODGE Caravan 02, 169 000 km, mcs, A-1, très propre, pneus été+hiver, 2500 \$, 514-716-5754

INFINITI G35 Coupé, 2005, man., très propre, 8 roues, int. cuir, 15 995 \$, 514 816-7342.

MERCEDES 2008 C350 4matic toit panoramique, 37 000 km, CL inc. 514-235-9448

MERCEDES B200, 2008, aut., tout équipée, 55 000 km, gar., toit. Reprise banque 18 965\$, nég. CL inc. 514-235-9448

OCCASIONSCOTTI.COM

JAGUAR X-Type, 2007, 59 000 km, AWD, tout équipé, 23 977 \$ P6934

OCCASIONSCOTTI.COM

MERCEDES E350 4Matic, 2008, 61 814 km, AWD, tout équipé, 34 977 \$, P8520

TOYOTA Corolla LE 04, 13 6725 km, aut., a/c, anti-rouille 10 ans, 4 portes, vitres et miroirs électriques, mags, 8 pneus, gris métallique, 6300\$ 450 438-9799

TOYOTA Prius 08, 84 000 km, ext. beige, int. beige, tél. main libre, caméra de recul, stéréo JBL 9 haut-parleurs/ 6 CD, 14 700 \$ 514-942-1357

Volvo C30 2011 neuve 438 \$/ mois - 0 \$ comptant GARANTIE 7 ANS

VOLVO

VOLVO XC70 Cross Country 2005, tout équipé, A1, 170 000 km, 8900 \$, 514 233-5367.

VOLVO XC90 T6, 2004, argent, exc. état, 7 pass., 153 000 km, 12 900 \$ nég. 514-825-7013.

CAVALIER 02, 168 000 km, 1 seule prio, démar. prêt pour l'hiver, 1700\$, 450-776-7022.

PONTIAC Sunfire 04, 5 vitesses, propre, mécanique A-1, 117 000km, cd, 4 pneus hiver, 3 300\$ nég. 438-875-9766.

TAURUS 2003, V6, A-1, très propre, 153 000 km, 2400\$, 514-217-6672, 450-619-9469.

VOLVO S70 SE 00, aut., toit, 8 pneus, impec., 249 000km., 3900\$, dame, 514-231-0933.

Chev mini van V6 06, équipé, tv, mags, 9 pass. A1. 1 proprio âgé, 98 000 km 9500\$ 619-275-0561

JEEP JK 2011, 6 cyl., aut. 14 000 km, 20 000 \$. Prêt pour l'hiver! 514-523-2914

OCCASIONSCOTTI.COM

BMW X3, 3.0i, 2008, 84 200 km, AWD, tout équipé, 26 977 \$, P6675

OCCASIONSCOTTI.COM

MERCEDES ML320 CDI, 2007 86 500 km, AWD, Diesel, tout équipé, 35 977 \$, P6596

PICK-UP GMC 2010, 4x4, 4 cyl. 13 000 km, pelle à neige, 17 000 \$. 514-523-2914

Les Auberges du coeur

LES PETITES ANNONCES LA PRESSE

VU VENDU

Placez une petite annonce dans *La Presse* et elle paraîtra gratuitement sur **CVENDU**

Qualité en quantité
514-987-VENDU (8363)

JEAN-PAUL FUGÈRE, 1921-2011

Le réalisateur de *La famille Plouffe* n'est plus

DIDIER BERT
COLLABORATION SPÉCIALE

Un des pionniers de la télévision québécoise s'est éteint. Jean-Paul Fugère, réalisateur de la série *La famille Plouffe* et de nombreux téléthéâtres pour Radio-Canada, est décédé le 11 décembre à l'âge de 90 ans.

Jean-Paul Fugère a entrepris sa carrière dans les années 1940 comme comédien dans la troupe des Compagnons de Saint-Laurent. Mais c'est à la télévision que sa connaissance du théâtre s'est exprimée durant les 40 années suivantes. Il sera resté inconnu du grand public, tout en participant aux plus grands succès populaires. « Jean-Paul

Fugère dit qu'il a toujours recherché "un art de pauvre". De cet "art de pauvre", il a fait l'une des grandes richesses de la télévision québécoise », mentionne le temple de la renommée de l'association des réalisateurs de Radio-Canada.

Méconnu malgré ses succès

L'homme de théâtre et de télévision a su allier le succès à une approche rigoureuse de son art. « Fugère a été, durant 30 ans, un des trois très forts, très grands réalisateurs de dramatiques à la Société Radio-Canada », souligne l'écrivain Claude Jasmin, dont l'œuvre *La mort dans l'âme* fut portée à l'écran par le réalisateur.

Avec ses confrères Louis-Georges Carrier et Paul

Blouin, Jean-Paul Fugère a fait connaître les grands auteurs de théâtre au public québécois. « À l'époque, il y avait trois théâtres au Québec! », se souvient le comédien et scénariste Marcel Sabourin.

Jean-Paul Fugère a amorcé la réalisation de téléthéâtres avec *L'annonce faite à Marie* de Paul Claudel, dès son arrivée à Radio-Canada en 1952. Ce féru de théâtre européen est parvenu à convaincre la direction de la société d'État de produire des pièces aussi classiques que *Phèdre* de Jean Racine, ou encore *La cerisaie* d'Anton Tchekhov.

Aussi doué que travailleur, Jean-Paul Fugère passait ses vacances à lire du théâtre pour préparer la

saison suivante. Pendant 20 ans, il a produit des téléthéâtres à un rythme considérable. « Imaginez! C'était comme réaliser quatre à six longs métrages par année », compare Marcel Sabourin.

Jean-Paul Fugère s'était donné pour mission de s'intéresser au grand public. Dans les années 50, ses épisodes de *La famille Plouffe*, adaptés du roman *Les Plouffe* de Roger Lemelin, ont connu un immense succès. En 1955, le Gala des Splendeurs lui a décerné le trophée de la meilleure réalisation pour cette série.

« *La famille Plouffe* était aussi populaire que le hockey. Tout le monde regardait *Les Plouffe* qui ont fondé l'auditoire de

Radio-Canada », martèle Marcel Sabourin, qui a prononcé ses premiers mots à la télévision dans cette série. « *Les Plouffe* passait la même semaine en anglais et en français », précise-t-il.

Romancier et syndicaliste

Auteur de six romans, Jean-Paul Fugère a également été un syndicaliste actif. Il était l'un des dirigeants de l'association qui a lancé la célèbre grève des réalisateurs de Radio-Canada. Une grève de plus de deux mois en 1959 qui a marqué l'histoire du Québec. Soixante-quatorze réalisateurs se sont mis en grève, bientôt suivis par plus de 2000 employés, alors que la Révolution tranquille se dessinait.

DÉCÈS, PRIÈRES, REMERCIEMENTS 900

INDEX DES DÉCÈS

- BASCHIER, Jeanne (née Pittman)**
Montréal
- BÉRUBÉ, Rosaire (Denis)**
St-Jérôme
- BESSETTE, Claude**
St-Jean-sur-Richelieu
- BROSSEAU, Michel**
Montréal
- CLÉMENT (née Béïque), Jeanne**
Châteauguay
- DANCOSTE, Thérèse (Vézina)**
Boucherville
- DANDURAND, Lise**
- HOMEY, Jacques**
- GARON (née Buchanan), Jeannine**
- GUAY (Bissonnette), Yvonne**
Montréal
- HARDY, Yvan, ing.**
Montréal
- LACROIX, Michel**
Montréal
- LAFLEUR, Jeannine**
St-Eustache
- LAOUN, Joseph**
Dollard-des-Ormeaux
- LAVINSKAS, Albert Jacques**
- LEDUC, Joseph R.**
St-Adèle
- MAINVILLE BEAUCHAMP, Pierrette**
- PINÇON, André**
- PRÉVOST, Marcel**
Verdun
- RAICHE, Gilbert**
- RICHER (née Gagnon), Jeanne D'Arc**
Longueuil
- SOULIÈRES, François A.**
Montréal
- ST-AMOUR, Pierre**
- STANER, Natalie**
Falardeau
- TURGEON, Marie Sylvie**
Greenfield Park
- VALLIÈRES, Jacques**
St-Jérôme
- VAUTOUR, Frère Livain, CSV**
Joliette
- VERMETTE, Yvan**
Floride

lapresse.ca/necrologie



BÉRUBÉ, Rosaire (Denis)
1939 - 2011

À la maison des soins palliatifs, Pallia-Vie, à St-Jérôme, le 10 décembre 2011, à l'âge de 72 ans, est décédé Rosaire (Denis) Bérubé après un long combat contre le cancer.

Il laisse dans le deuil ses enfants Sonja (Jean-François) et Philippe, sa conjointe Claudette Rowe, son ex-épouse Rosemarie Weinekotter, ses soeurs, son frère, ses belles-soeurs et beaux-frères ainsi que de nombreux amis.

La famille recevra les condoléances le mardi 20 décembre 2011 de 10 h à 12 h et de 13 h à 17 h au complexe funéraire Fortin au columbarium Les Sentiers commémoratifs de la rivière.

Suivra une liturgie de la Parole à 16 h en la chapelle du complexe.
2480 boul. Curé Labelle à Prévost Qc 450-565-6464
www.lessentiers.ca

Vos marques de sympathie peuvent se traduire par un don à la Société de recherche sur le cancer.



BROSSEAU, Michel
1960 - 2011

À Montréal, le 5 décembre 2011 est décédé Michel Brosseau. Il laisse dans le deuil sa mère Thérèse Dorval, son père Marc Brosseau, sa soeur Anne (Robert Stecko et leur fils Olivier), son frère Sylvain (Diane Chênevert, leur fille Camille et leur fils Philippe), parents et amis.

Suivant les volontés de Michel, il n'y aura pas de commémoration.

Au lieu de fleurs, il souhaitait que des dons soient faits à:

Centre Philou
3165 rue Jean-Brillant
Montréal, QC, H3T 1N7
www.centrephilou.org

In memoriam Michel Brosseau
Parents et amis sont invités à rencontrer la famille le samedi 14 janvier 2012 de 13 h à 17 h au

Complexe Funéraire Mont Royal
1297 Chemin de la Forêt
Outremont, QC, H2V 2P9
www.mountroyalcem.com



DANCOSTE, Thérèse (Vézina)
1911 - 2011

À Boucherville, le 14 décembre 2011, est décédée Thérèse Vézina, épouse de feu Léopold Dancoste.

Elle laisse dans le deuil ses filles Nicole (feu Jean-Guy Roy), Monique (Pierre Langevin), Jocelyne, Lise (Pierre Ermel), ses petits-enfants Joanne, Martin, Bruno, Julie, Marie-Pierre, Émilie, Catherine, Karine, Fannie et Laurent, ses arrière-petits-enfants, sa soeur Lucie Huot.

Selon ses dernières volontés, il n'y aura pas d'exposition.

Direction funéraire :

URGEL BOURGIE
514-735-2025
Consultez le registre à sa mémoire
www.urgelbourgje.com



GARON (née Buchanan), Jeannine
1925 - 2011

Le 14 décembre 2011 tout comme elle a vécu sa vie, est disparue de façon discrète et paisible une des plus belle maman et grand-maman qu'on puisse connaître. Elle laisse seul son tendre conjoint des 63 dernières années Georges-Henri Garon, ses fils Michel (Danielle) et Jean-Yves (Isabelle), sa fille Sylvie (Martin).

Les amours de sa vie Marie-Elisabeth, Philippe, Hanz, Florence et Coralie.

La famille recevra les condoléances le dimanche 18 décembre 2011 dès 10 h, suivi d'une cérémonie religieuse à 13 h 30 au complexe funéraire

Alfred Dallaire

MEMORIA
514 277.7778
www.memoria.ca

2159, boul St-Martin est, Laval.

Au lieu de fleurs, des dons à l'Association pulmonaire du Québec seraient appréciés.



DANDURAND, Lise
1950 - 2011

Le 15 décembre, à l'âge de 61 ans, est décédée Mme Lise Dandurand, épouse de M. Jean-Claude Robidou, à la Maison des soins palliatifs de la Rivière-du-Nord, des suites d'un cancer. Elle laisse dans le deuil, son époux ainsi que les familles Dandurand et Robidou.

La famille vous accueillera au Manoir St-Sauveur, 246, chemin du Lac Millette, Saint-Sauveur-des-Monts, le mardi 20 décembre 2011 à 15 h où un hommage lui sera rendu.

La famille tient à remercier le personnel de la Maison des soins palliatifs de la Rivière-du-Nord pour le dévouement et les soins attentionnés qu'il lui a prodigués.

Au lieu de fleurs, des dons à la Société canadienne du cancer seraient appréciés.

Direction
Services funéraires Lacroix
514-381-6664

DOMEY, Jacques

Est décédé subitement à la suite d'un accident, le mercredi 14 décembre 2011, à l'âge de 64 ans.

Il laisse dans le deuil sa conjointe Nicole Bruneau (sa première épouse, Odette Vincent, décédée en 2002), sa mère Pauline (feu Jean-Noël Domey); ses enfants bien aimés Geneviève et Vincent (Jasmin); ses petits-enfants adorés Alexandre et Guillaume Barrick; son cher frère Daniel ainsi que toute sa famille et ses nombreux amis.

La famille recevra parents et amis à la **MAISON FUNÉRAIRE ST-LAURENT DE HULSE, PLAYFAIR & MCGARRY**
1200 chemin Ogilvie (angle promenade de l'Aviation), à Ottawa

le mercredi 21 décembre de 14 h à 16 h et 19 h à 21 h.
www.mcgarryfamily.ca

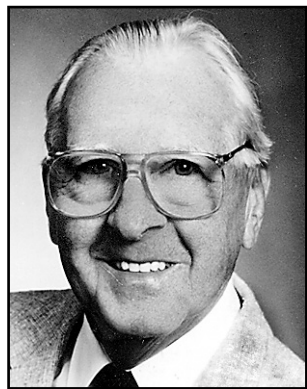

BESSETTE, Claude
1915 - 2011

De St-Jean-sur-Richelieu, le 11 décembre 2011, à l'âge de 96 ans, est décédé M. Claude Bessette.

Il laisse dans le deuil son épouse Jacqueline Arbour, ses enfants: Guy, Lucie, Pierre et Denise, leurs conjoint(es), quatre petits-enfants: Noémie, Alexandre, Myriane et Marika ainsi qu'autres parents et amis.

Les cendres ont été inhumées dans l'intimité au cimetière de St-Jean.

La famille tient à remercier sincèrement le personnel du Centre Gertrude Lafrance.

Direction:

Claude & Cécile Le Sieur
Résidences funéraires

280, Jacques-Cartier Nord
St-Jean-sur-Richelieu J3B 6T6
514-990-6020 1-877-LESIEUR



CLÉMENT (née Béïque), Jeanne
1907 - 2011

À Châteauguay, le 13 décembre 2011, à l'âge de 104 ans est décédée Mme Jeanne Béïque, épouse de feu M. Israël Clément. Elle laisse dans le deuil ses enfants : Béatrice (Louis), François (Chuckie), Frédéric (feu Claire), Pierre (Francis), Marie (feu André), Louis (Carole), Victor (Margaret), feu Éric, Lucie (Raymond) ses 27 petits-enfants, 43 arrière-petits-enfants et 3 arrière-arrière-petits-enfants ainsi qu'autres parents et amis.

La famille vous accueillera en présence des cendres au complexe funéraire:

Alexandre Nicole
Complexe Funéraire Châteauguay
96, boul. St-Jean-Baptiste
Châteauguay, 450 699-9919
www.alexandrenicole.com

Le mardi 20 décembre de 11 h à 16 h. Une cérémonie suivra à 16 h en la chapelle du salon.

En sa mémoire un don à la Société canadienne du cancer ou à la Fondation de l'hôpital Anna-Laberge serait apprécié.



BASCHIER, Jeanne (née Pittman)

1912 - 2011

À Montréal, à l'aube de ses cent ans, est décédée Mme Jeanne Pittman, épouse de feu M. Gino Baschier.

Elle laisse dans le deuil ses enfants, Pierre (Lise Dupré), Marie (Joseph Guidolin), ses petits-enfants, Ginette (Richard), Dino (Édith), Éric (Claudie), ses arrière-petits-enfants, Francis, Kim et Alexandra. Elle rejoint sa belle-fille Lidia Giacomuzzi et laisse également dans le deuil, neveux et nièces ainsi que de nombreux parents et amis.

La famille recevra les condoléances au complexe funéraire Urgel Bourgie, 745, Crémazie E., Montréal,

URGEL BOURGIE
514-735-2025
Consultez le registre à sa mémoire
www.urgelbourgje.com

le dimanche 18 décembre 2011 de 14 h à 17 h et de 19 h à 21 h. Les funérailles seront célébrées en l'église St-Simon Apôtre, 145, rue Beauharnois, Montréal, le lundi 19 décembre à 11 h.

Vos témoignages de sympathie peuvent se traduire par un don pour les recherches sur les maladies infantiles.

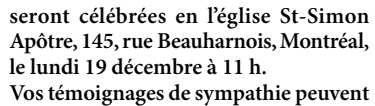

Remerciements

REMERCIEMENTS au Sacré-Coeur pour faveur obtenue. M.R.
REMERCIEMENTS au Sacré-Coeur pour faveur obtenue. L.G.

Votre don pourrait faire la différence!



Cette année, 21 700 Canadiens seront atteints d'un cancer du poumon... 2 800 d'entre eux y survivront!

L'ASSOCIATION PULMONAIRE Québec
1 800 295-8111
www.pq.poumon.ca



DÉCÈS, PRIÈRES, REMERCIEMENTS

900

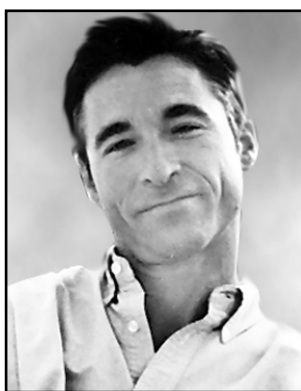

LACROIX, Michel
1961 - 2011

À Montréal, le 7 décembre 2011, est décédé à l'âge de 50 ans, monsieur Michel Lacroix, victime d'un foudroyant cancer.

Fils de Roch Lacroix et de feu Brigitte Lessard, il laisse aussi dans le deuil de très nombreux amis et clients, ainsi que sa famille immédiate : Yves, Jonathan, Daniel, Micheline, Sébastien, Marie-Ève et Raphaël.

Ayant pendant plusieurs années offert les meilleurs services d'hôte de Montréal, il s'était réorienté avec succès vers la profession des relations publiques, culturelles et événementielles. Passionné de lecture et des arts de la scène, il était membre des amis du MAC et du MBA de Montréal ainsi que du Conseil d'administration de Louise Bédard Danse.

La famille recevra les condoléances le samedi 17 décembre de 14 h à 17 h, suivi d'un hommage au salon

Alfred Dallaire

MEMORIA

514 277.7778

4231, boul. St-Laurent, Montréal

514-277-7778

www.memoria.ca

Un service de voiturier sera disponible. Des dons à l'organisme communautaire «Les Impatients» seraient appréciés : 100, rue Sherbrooke Est, bureau 4000, Montréal (Québec) H2X 1C3 - www.impatients.ca

LAVINSKAS, Albert Jacques

16 avril 1951 - 14 décembre 2011

C'est avec immense chagrin que nous annonçons le décès de notre frère bien-aimé Albert Lavinskas à la suite d'un cancer à l'âge de 60 ans. Son courage et son attitude positive ont été une source d'inspiration pour tous. Respecté pour son expertise au sein de l'industrie horlogère, Albert était également un joueur de golf passionné.

Albert laisse dans le deuil ses frères et ses soeurs : Lorraine, Suzanne, Vivian, Vincent (Danielle), Henry (Lucie), Mark, Sylvie, Richard, Estelle et David (Nicole), ainsi que ses neveux et nièces : Gregory, Vincent, Oliver, Stephanie, James, Daniel, Vicky, Celia et Emily. Albert laisse également dans le deuil ses chers amis Dru, Carlo et Ray, et de nombreux parents et amis. Albert fut précédé dans la mort par ses parents, Estelle Chevrier et Albert V. Lavinskas.

Nous souhaitons remercier Dr Agulnik, Robin, Jackie, Tara, Dr Grossman et son équipe, Dr Sultanem, Dr Li et tous les bénévoles pour leur dévouement et leur chaleureux soins prodigués durant sa maladie.

Au lieu de fleurs, des dons peuvent être versés au fonds commémoratif Albert Lavinskas pour le Centre d'oncologie pulmonaire Peter Brojde, Centre du cancer Segal de l'hôpital général juif au 3755, chemin de la Côte-Sainte-Catherine, Montréal, Québec H3T 1E2. Les visites auront lieu le dimanche 18 décembre 2011 de 13 h à 17 h et de 19 h à 22 h, et le lundi 19 décembre 2011 de 9 h à 10 h 30 au

Salon funéraire Urgel Bourgie

5551, rue Wellington à Verdun

Le service religieux aura lieu le lundi 19 décembre à 11 h à l'église Notre-Dame-du-Sacré-Coeur, au 7675, rue Édouard à LaSalle et sera suivi de l'inhumation au cimetière Notre-Dame-des-Neiges.



PINÇON, André
1920 - 2011

Né à Alançon, France, M. André Pinçon est décédé, le 14 décembre 2011, à l'Hôpital Charles-Lemoyne, à l'âge de 91 ans. Il laisse dans le deuil son épouse Denise Daunais-Pinçon, de nombreux neveux et nièces en France et au Québec ainsi que des amis. Depuis 1964 au Québec, il s'est consacré avec passion à promouvoir l'enseignement du français à divers titres, notamment à la commission scolaire Sainte-Croix.

Les funérailles auront lieu à l'Église de Saint-Lambert, 41, rue Lorne, le mardi 20 décembre à 11 h. La famille recevra les condoléances à l'église à compter de 9 h 45.

Des remerciements bien sincères au personnel de l'Hôpital Charles-Lemoyne pour son accompagnement. Des dons à la fondation de cet hôpital seraient appréciés.

Direction funéraire

Collins Clarke MacGillivray White

Réseau Dignité

307, Riverside

Saint-Lambert - 514 483-1870

www.dignitequebec.com



RICHER (née Gagnon), Jeanne D'Arc
1924 - 2011

À Longueuil, le 14 décembre 2011, à l'âge de 87 ans est décédée Mme Jeanne D'Arc Gagnon, épouse de feu M. David Richer.

Elle laisse dans le deuil ses enfants, Mariette (Gilles Lalonde), Michel (Diane Beupré), Claude (Andrée Choquet) et Clément (Manon Sénécal), ses petits-enfants, sa soeur, ses beaux-frères et belles-soeurs, ses neveux et nièces et autres parents et amis.

La famille accueillera parents et amis, en présence des cendres, ce lundi 19 décembre 2011 de 10 h à 15 h à

La Maison Darche

Réseau Dignité

258, rue St-Charles Ouest

Longueuil QC

www.dignitequebec.com

Les funérailles seront célébrées ce même jour à 15 h en la cathédrale Saint-Antoine-de-Padoue.

Un don à la Société canadienne du cancer serait apprécié.

SOULIÈRES, François A.

1941 - 2011

À Montréal, le 12 décembre 2011, à l'âge de soixante-dix ans, est décédé François A. Soulières.

Il laisse dans le deuil son épouse Nicole Lamarre, sa fille Brigitte et ses enfants Jessica, Isabelle et Olivier, les enfants de Nicole, Chantale, Richard et Bernard Laperrière et leurs enfants, Marc, Émilie, Aaricia, Stéphanie, Émile, Vicky, Daniel et Patrick et petit-fils James. Il laisse également sa belle-soeur Denise (feu Pierre Palardy), ses beaux-frères Robert (Évelyne) et Gérald (Lise), ses neveux Martin et Grégory, ses grands amis André Boudreault et Daniel Lefebvre. Un merci particulier au personnel du 4e étage H, de l'hôpital Sacré-Coeur, pour leurs bons soins.

La famille recevra parents et amis au

Salon funéraire Rideau

4275, boul. des Sources

D.D.O., 514-685-3344

le samedi 17 décembre 2011 de 14 h à 17 h. Des dons en sa mémoire à la Fondation de l'Hôpital Sacré-Coeur seraient grandement appréciés.

ST-AMOUR, Pierre

1947 - 2011

À l'hôpital Pierre-Boucher, le 14 décembre 2011, à l'âge de 64 ans, est décédé Pierre St-Amour (autrefois de Ville St-Laurent).

Il laisse dans le deuil son frère Georges (Céline Gagné), ses nièces Lyne et Marie, ainsi que plusieurs autres parents et amis.

La famille recevra les condoléances au complexe funéraire Urgel Bourgie, 1559 Montarville, St-Bruno

URGEL BOURGIE

514-735-2025

Consultez le registre à sa mémoire

www.urgelbourgie.com

ce dimanche 18 décembre 2011, à compter de 11 h, suivi de la liturgie à 16 h, au salon.

S.v.p. Compensez l'envoi de fleurs par des dons à la Fondation de l'hôpital Pierre-Boucher.



STANER, Natalie

Notre douce Lalie nous a quittés le 9 décembre 2011, à l'âge de 40 ans et 4 mois, elle demeurait à Falardeau.

Elle était la fille de madame Odette Potvin et de monsieur Jacques Staner.

La famille accueillera les parents et ami(e)s le samedi 17 décembre 2011 de 13 h à 17 h au

Complexe funéraire Carl Savard

780, boul. Ste-Geneviève

Chicoutimi G7G 2E8

À la demande de la défunte, aucune célébration n'aura lieu. Elle a été incinérée au crématorium du complexe funéraire Carl Savard et les cendres seront déposées en Espagne.

Outre ses parents, M. Jacques Staner et Mme Odette Potvin, elle laisse dans le deuil sa soeur: Èlène Staner (Martin Porteous); ses frères : Jean-Pierre et Michel Staner (Audrey Vaillancourt); ses neveux et nièces: Emma, Edward, James, Samuel, Amy, Jason et Alice. Ainsi que tout le reste de la famille et les amis qui ont pu avoir le bonheur de connaître sa gentillesse.

Au lieu d'envoyer des fleurs, la famille souhaite plutôt que vous fassiez parvenir un don à la Fondation Mira, envers laquelle Natalie était très engagée.

www.mira.ca ou 1-800-799-6472

Direction funéraire

Complexe funéraire Carl Savard

Tél.: 418-602-4949

Télex: 418-602-4950

info@complexefunerairecarlsavard.com

www.complexefunerairecarlsavard.com

TURGEON, Marie Sylvie

1962 - 2011

À Greenfield Park, le 14 décembre 2011, à l'âge de 49 ans, est décédée Mme Marie Sylvie Turgeon, fille de feu M. Margaret Rose McDonald et M. Robert Turgeon.

Elle laisse dans le deuil sa fille Claudia, son père Robert (Michèle), ses soeurs Nicole (Rodolphe), Nathalie et Chantal (Yves), ainsi que plusieurs autres parents et amis.

Un service religieux, en présence des cendres, sera célébré le mercredi 21 décembre 2011 à 11 h, en l'église de St-Lambert, 41, Lorne, St-Lambert, J4P 2G7. La famille recevra les condoléances à l'église à compter de 10 h 15.



SALON FUNÉRAIRE

Lajeunesse Fortin Cenac

RIVE-SUD, 450-443-6667

www.salonfunerairelfc.com



LAFLEUR, Jeannine

Est décédée au Centre d'hébergement de Saint-Eustache le 10 décembre 2011.

Elle laisse dans le deuil ses frères Marc (prêtre) de Laval et Roger (Marielle Clément) de Montréal, sa belle-soeur Desanges Lajoie (feu Léo Lafleur) de Québec, ainsi que plusieurs neveux, nièces et amis qui l'ont si bien accompagnée et soutenue dans cette bataille contre le cancer.

Merci

"Vieille Tante" vous protégera toujours. La famille recevra vos condoléances à l'Église Saint-Agapit de Deux-Montagnes à 13 h 30 ou aura lieu les funérailles le 20 décembre 2011 à 14 h. Au lieu de fleurs, vos témoignages de sympathie peuvent se traduire par un don à la Fondation de l'Hôpital Saint-Eustache ou au Fond de recherche sur le cancer.

Direction funéraire

Les Résidences Funéraires Goyer

147 boul. Arthur Sauvé

St-Eustache

450-473-5934



LEDUC, Joseph R.

1913 - 2011

À Ste-Adèle, le 15 décembre 2011, à l'âge de 98 ans, est décédé M. Joseph R. Leduc époux de feu Mme Madeleine Deland. Il laisse dans le deuil ses enfants Simon et Véronique, ses soeurs Yolande et Madeleine, son frère Placide ainsi que plusieurs neveux et nièces, autres parents et amis.

Il sera exposé le mardi 20 décembre dès 10 h au

Salon funéraire Guay Inc.

Réseau Dignité

955, rue Grignon, Ste-Adèle

Les funérailles suivront à 14 h en l'église de Ste-Adèle et de là inhumation au cimetière du même endroit.



PRÉVOST, Marcel

1921 - 2011

À Verdun, le 16 décembre 2011, à l'âge de 90 ans, est décédé Marcel Prévost, époux bien-aimé de Yvette Prévost (née Perrault).

Outre son épouse, il laisse dans le deuil ses enfants Yves (Nicole), Michel, Francine (Dominique), Jean (Lucie), Sylvie (Benoît), Claude (Daniela), Chantal (Sylvain), ses petits-enfants et arrière-petits-enfants, sa belle-soeur Pierrette (feu Lucien), neveux, nièces ainsi qu'autres parents et amis.

La famille recevra les condoléances le mardi 20 décembre de 14 h à 17 h et de 19 h à 22 h. Un service funéraire aura lieu le mercredi 21 décembre à 14 h en l'église St-Jean de Matha (2700, rue Allard, Montréal).

Au lieu de fleurs, des dons aux Oeuvres de la Maison du Père seraient appréciés.



YVES LÉGARÉ

Complexes funéraires

7200, boul. Newman, LaSalle H8N 1X2

www.yveslegare.com 514 595-1500



Pierrette Mainville Beauchamp

Madame Pierrette Mainville, épouse de feu Jacques Beauchamp, autrefois Président de l'Orchestre symphonique de Montréal, est décédée le 6 décembre 2011.

Lui survit sa tendre fille Élise (hospitalisée), ainsi que sa soeur Yolande, devenue son ange-gardien; c'est dans ses bras qu'elle est partie, remplie de tendresse.

La famille recevra les condoléances à la chapelle de la Résurrection du cimetière Notre-Dame des Neiges, le jeudi 29 décembre de 13 h 30 à 14 h 30, suivi d'un service religieux.

Direction funéraire :

URGEL BOURGIE

514-735-2025

Consultez le registre à sa mémoire

www.urgelbourgie.com



RAICHE, Gilbert

1922 - 2011

Le 14 décembre, à l'âge de 89 ans, est décédé M. Gilbert Raiche, époux de feu Jacqueline Leroux.

Il laisse dans le deuil ses enfants, Louise (Jean), André (Denise), Nicole (Edmond), Michel (Lyne) et Pierre (Michèle), ses petits-enfants et arrière-petits-enfants, ses soeurs, ainsi qu'autres parents et amis.

La famille recevra les condoléances à la

La Maison Darche

Réseau Dignité

7679, boul. Taschereau

Brossard, QC

www.dignitequebec.com

le lundi 19 décembre de 13 h à 17 h.

Au lieu de fleurs, un don à l'Association Diabète Québec serait apprécié.

Pour soutenir l'effort quotidien des personnes atteintes de dystrophie musculaire, il faut beaucoup plus que des mots...

IL FAUT UNE ACTION MUSCLÉE!

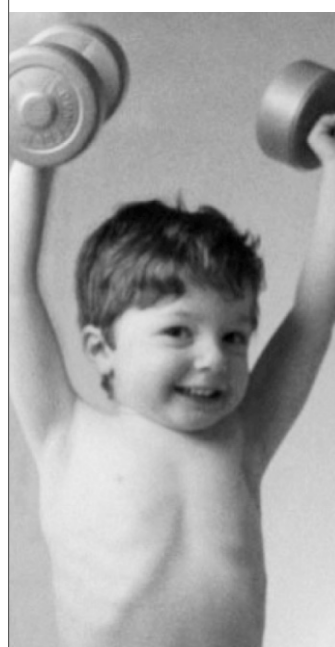

1.800.567.2236

www.muscle.ca

bureau du Québec

Dystrophie musculaire Canada
une action musclée

LAOUN, Joseph

1913 - 2011

À Dollard-des-Ormeaux, le 13 décembre 2011, à l'âge de 98 ans, est décédé Joseph Laoun, époux de feu Marie Héchéma. Il laisse dans le deuil ses enfants Mireille (Bernard), feu Laure, Antoine (Violet), Michel (Lise).

Il laisse également sa soeur Yvonne ainsi que ses petits-enfants Jean-Stéphane (Marissa), Cédric (Laura), Mark (Leila), Brent, David et trois arrière-petits-enfants, neveux, nièces ainsi que plusieurs parents et amis.

Notre père laisse le souvenir d'un homme courageux et déterminé qui a contribué à améliorer la vie de plusieurs parents et amis.

La famille recevra les condoléances au complexe funéraire



YVES LÉGARÉ

Complexes funéraires

14370, boul. Pierrefonds, Pierrefonds

www.yveslegare.com 514 595-1500

le dimanche 18 décembre 2011 de 10 h 30, suivi d'une réunion de prières à 13 h 30, en la chapelle du complexe.

Au lieu de fleurs, des dons à la Fondation de votre choix seraient appréciés.

La famille désire remercier le personnel de Vigi Dollard-des-Ormeaux pour leurs bons soins et leur attention.

DÉCÈS, PRIÈRES, REMERCIEMENTS 900

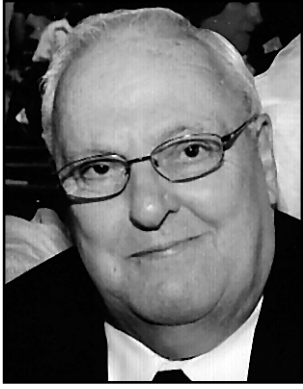

VALLIÈRE, Jacques
1944 - 2011

À St-Jérôme, le 14 décembre 2011 est décédé à l'âge de 67 ans, M. Jacques Vallière, époux de Mme Rita Parent, domicilié à Ste-Adèle.

Outre son épouse, il laisse dans le deuil sa fille Nancy (Julius), ses petites-filles Mélissa et Audrey, sa soeur Sharleen (feu Marcel), ses frères Raymond (Lisette), feu Lorney, soeur et frères Gadoury; Thérèse, Gerry (Lise), Richard (Marianne), Michel (feu Monique).

Il quitte également beaux-frères, belles-soeurs, neveux, nièces, cousins, cousines, autres parents et amis.

La famille reçoit dimanche le 18 décembre de 14 h à 17 h et de 19 h à 22 h, ainsi que lundi, jour des funérailles à compter de 13 h au salon de la

Maison Trudel Inc.
214 Principale, St-Sauveur
(450) 438-1234

Les funérailles seront célébrées le lundi 19 décembre à 15 h en l'église de St-Sauveur.

Des dons pour l'hôpital de l'Hôtel-Dieu ainsi que des dons à Bourse d'études Jacques Vallière (Académie Ste-Cécile) seraient appréciés.

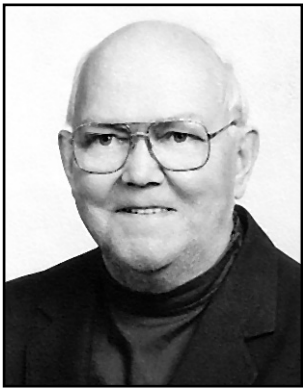

VAUTOUR, Frère Livain, CSV
1917 - 2011

Le frère Livain Vautour, clerc de Saint-Viateur, est décédé au Centre Champagnier de Joliette le 15 décembre 2011, à l'âge de 94 ans, dans sa 77^e année de profession religieuse.

Né à Gardner (Massachusetts, USA) le 21 octobre 1917, le frère Vautour a émis ses premiers voeux le 6 janvier 1935.

De 1935 à 1962, le frère Vautour a enseigné dans diverses écoles de Montréal. Après un séjour de quelques années à l'Institut Louis-Braille au service des aveugles et des malvoyants, il a oeuvré à l'Institution des Sourds de Montréal de 1967 à 1976. Par la suite, il s'est joint aux religieux de la Résidence Saint-Laurent où il a assumé divers services communautaires jusqu'à son départ pour le Centre Champagnier en 2007. Depuis plusieurs années, le frère Vautour participait régulièrement à des groupes de prière et consacrait beaucoup de ses temps libres au bénévolat auprès des malades et des pauvres.

Outre sa famille religieuse, le frère Vautour laisse dans le deuil quelques cousins et beaucoup d'amis.

Le frère Livain Vautour sera exposé à la

Résidence Provinciale des CSV
450, avenue Querbes
Outremont, QC
(514) 274-3624

le dimanche 18 décembre de 14 h à 17 h et de 19 h à 21 h.

Une célébration de la Parole aura lieu à 19 h 30.

Les funérailles seront célébrées au même endroit.

le lundi 19 décembre, à 10 heures, suivies de l'inhumation au cimetière de la Congrégation à Rigaud.

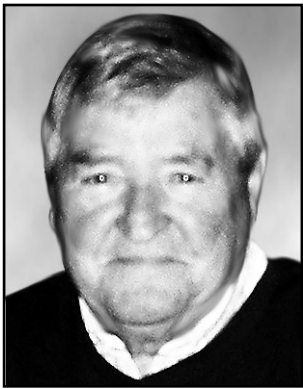

VERMETTE, Yvan
1936 - 2011

En Floride le 9 décembre 2011 à l'âge de 75 ans est décédé M. Yvan Vermette de St-Jérôme époux de Mme Lise Groulx. Outre son épouse il laisse dans le deuil ses enfants Lyne (André Bouchard) Andrée (Stéphane Janson), Martin (Christina Katerelos), ses petits-enfants Alexandre, Emile, Mathilde, Samuel, son frère Claude (Jacqueline Serres), beaux-frères, belles-soeurs, neveux et nièces.

La famille accueillera parents et amis en présence des cendres le dimanche 18 décembre de 13 h à 17 h à la

Maison funéraire Groulx Inc.
173, boul. Ste-Anne
Sainte-Anne-des-Plaines

Un hommage au défunt aura lieu à 16 h. Vos témoignages de sympathie peuvent se traduire par des dons à l'organisme Revivre (www.revivre.org).

10e ANNIVERSAIRE



RÉAL MARQUIS
19 déc. 1937 - 17 déc. 2011

Il y a dix ans tu as quitté ce monde, mais tu demeures dans nos cœurs. Graduellement nous avons retrouvé un rythme de vie. Nous nous remémorons les bons moments que nous avons vécu à tes côtés. Nous savons que tu continues de veiller sur nous. Tu as fait vraiment un bon travail en nous guidant, et nous t'en remercierons toujours à chaque jour.

Ta famille

REMERCIEMENTS

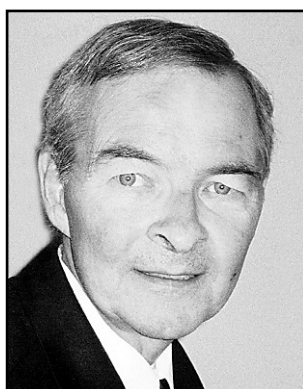

Denys Malouin
1946 - 2011

Les membres des familles Malouin et Béliveau remercient sincèrement les nombreux parents et amis qui, par leur présence et leurs témoignages de sympathie, leur ont apporté soutien et réconfort lors du décès de Denys.

Prières

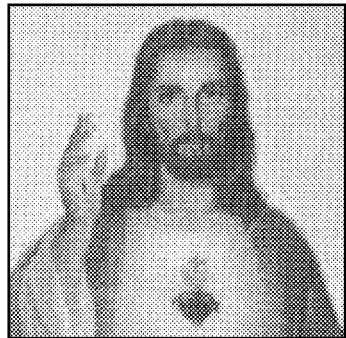

Remerciements au Sacré-Coeur pour faveur obtenue. Que le Sacré-Coeur de Jésus soit loué, adoré et glorifié, à travers le monde pour les siècles. Amen. Dites cette prière 6 fois par jour pendant 9 jours et vos prières seront exaucées même si cela semble impossible. N'oubliez pas de remercier le Sacré-Coeur avec promesse de publication, quand la faveur sera obtenue. MCND

Le deuil : en parler pour mieux le vivre

LIGNE D'ÉCOUTE, D'INFORMATION ET DE RÉFÉRENCES SUR LE DEUIL

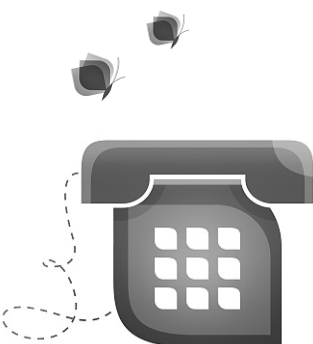

1 888 LE DEUIL

maison Monbourquette

infos@maisonmonbourquette.com
maisonmonbourquette.com

LES PETITES ANNONCES LA PRESSE

VU VENDU

Placez une petite annonce dans *La Presse* et elle paraîtra gratuitement sur **CVENDU.ca**

Propriété à vendre
immédiatement à tr

.....

VENDU

.....

À VENDRE.
Maison de campagne pour la modique somme

Magnifique propriété haut de ville et des services... Coup de bureau), grandes pièces, fenestration aucun tapis, aire ouverte, immenses au sous-sol a... ext... charme!



Qualité en quantité
514-987-VENDU (8363)

Une famille qui retrouve le sourire malgré un sinistre...
C'est notre raison d'être!



Peu importe l'heure, peu importe le jour, nous sommes prêts pour régler vite et bien tous les dégâts causés par l'eau, le feu ou la fumée.
 Alors, souriez... nous arrivons!

Qualinet.ca
 Leader en nettoyage



Montréal 514 666-6666	Îles-de-la-Madeleine 418 986-7474	Portneuf 418 268-8811	St-Georges (Bce) 418 222-2222
Québec 418 666-6666	Joliette 450 752-4040	Rimouski 418 722-7211	St-Hyacinthe 450 771-0911
Alma 418 668-0022	La Malbaie 418 434-1111	Saguenay 418 698-0000	St-Jean-sur-Richelieu 450 359-1200
Chandler 418 689-3030	Laval 450 686-2888	Sept-Îles 418 968-4000	St-Jérôme 450 438-0222
Drummondville 819 477-4555	Longueuil 450 442-3266	Sherbrooke 819 566-6666	Trois-Rivières 819 694-0911
Gaspé 418 368-8877	Magog 819 847-1777	Sorel 450 746-9999	Valleyfield 450 373-7337
Gatineau 819 772-7778	Mont-Joli 418 775-2299	St-Marie (Bce) 418 387-4000	Victoriaville 819 752-2255
Granby 450 375-9000	Ottawa 613 248-5555	St-Félicien 418 679-2000	



FRANCHISES DISPONIBLES EN NETTOYAGE APRÈS SINISTRE :

Lac Mégantic, Drummondville, Laurentides, Lanaudière, Mont-Laurier, Shawinigan, Chibougamau et Nouveau-Brunswick

1 888 715-9911