FETE DU JOUR: Sainte Anne
Soleil : lever, 5 h. 36 m. ; coucher, 8 h. 34 m.
Lune : lever, 6 h. 16 m. ; coucher, 8 h. 35 m.

TEMPS PROBABLE :
BEAU ET CHAUD

# LA PRESSE

LE PLUS FORT TIRAGE DES JOURNAUX DU CANADA TOUT ENTIER

LA PRESSE, telle qu'établie par Treffle BERTHIAUME, est une institution irrévocablement dévouée aux intérêts canadiens-français et catholiques; indépendante des partis politiques, elle traite tout le monde avec justice, protège les petits et les faibles contre les grands et les forts, lutte pour le bien contre le mal, tient plus à éclairer qu'à gouverner, fait rayonner la vérité par son puissant service d'information, est le champion des réformes pouvant améliorer le sort des classes sociales.

35me ANNEE—No 224—32 PAGES — EDITION QUOTIDIENNE—MONTREAL, SAMEDI 26 JUILLET 1919 — PREMIERE SECTION. PRIX : DEUX CENTINS

# LES FACTEURS DE MONTRÉAL

*Grande fête annuelle au Parc Dominion, du 28 juillet au 2 août prochain, et Grande Tombola, du 27 juillet au 3 août.- Une association des plus recommandables:- Appel au public.*

HONORABLE P.-E. BLONDIN, Ministre des Postes du Canada.

BUREAU DE POSTE CENTRAL, Rue Saint-Jacques.

M. P. MÉNARD, Président-général de l'Union des facteurs du Canada.

M. VICTOR GAUDET, Inspecteur des Postes, division de Montréal.

M. L.-J. GABOURY, Administrateur-général des Postes, Canada Est.

M. L.-J. ST. PIERRE, Commis en charge des facteurs, Bureau Central.

M. H. CHANDLER, Surintendant des Postes.

M. J.-E. LÉONARD, Maître-de-Poste de Montréal.

M. E. BARCELO, Assistant Maître-de-Poste de Montréal.

M. H. LEVEILLÉ, du Comité d'organisation du Pique-Nique, et syndic.

M. H. VARIN, du Comité d'organisation du Pique-Nique.

M. LUDOVIC GERMAIN, Chef de distribution, service de la ville.

M. M. CADORETTE, Surintendant des Facteurs.

M. JOS JACQUES, Assistant-Surintendant des facteurs.

M. ALF GAUTHIER, Commis en charge des Facteurs, Station H.

M. ARTHUR FAFARD, Commis en charge des facteurs, Station

M. ALB. LAPOINTE, Secrétaire-Trésorier, branche No 10.

M. C. ARCHAMBAULT, du Comité d'organisation du Pique-Nique

M. F. HEALY, du Comité d'organisation du Pique-Nique.

M. D. DESROSIERS, Président branche No 10, de Montréal.

M. J. LAST, Vice-Président, branche No 10, de Montréal.

M. JNO. McDONOUGH, commis en charge des facteurs, Station L.

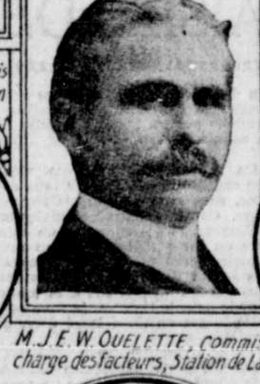

M. J. E. W. OUELETTE, Commis en charge des facteurs, Station de Lachine

M. J.-C.-H. BARCELO, commis en charge des facteurs, Station de Saint-Henri.

M. J.-E. FORTIER, du Comité d'organisation du Pique-Nique

M. H. AUBIN, Syndic.

M. A. VOISARD, Sergent d'armes.

M. A. MONGEAU, Syndic.

M. L. FOREST, Président honoraire, branche No 10, et président du Comité d'organisation.

M. J. E. M. PRÉVOST, commis en charge des facteurs, Station E.

M. ROMÉO CADIEUX, commis en charge des facteurs, station de Delorimier.

M. ARTHUR YELLE, commis en charge des facteurs, Station D.

M. P. DROLET, commis en charge des facteurs, à Verdun

M. ADRIEN LAPIERRE, du Comité d'organisation du Pique-Nique.

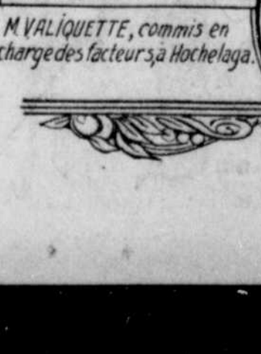

M. VALIQUETTE, commis en charge des facteurs, à Hochelaga.

M. L. J. LABONTÉ, commis en charge des Facteurs, Station F.

TOUS les fonctionnaires de l'Etat doivent servir le public, mais il en est qui, de par la nature de leurs fonctions, sont plus en contact avec lui. Quelques-uns, même, le sont constamment.

Nous n'en connaissons pas de catégorie plus intéressante que celle des facteurs.

A cette époque où tant d'affaires se transigent par la poste, recevoir son courrier est une des choses importantes dans la vie d'une personne. De la régularité et de la promptitude avec lesquelles il nous est livré dépend souvent le succès ou l'insuccès d'une entreprise.

Un retard subi par un rapport d'une succursale de banque au bureau principal peut entraîner des conséquences sérieuses. Une cote de prix adressée par une maison d'affaires à l'un de ses agents et qui ne lui arrive pas à temps peut causer une perte d'argent assez considérable, soit sur un achat, soit sur une vente. La lettre qui annonce à un ouvrier qu'il

A suivre sur la page 6

# LA VIE AU FOYER

## DES AMIS ET DES RELATIONS

Les amis! Les relations! Vous rendez-vous compte de la différence existant entre les premiers et les secondes? Quantité de gens semblent ignorer cette différence; voulez-vous qu'ensemble nous cherchions en quoi elle consiste? Un exemple personnel vous aidera à la trouver; j'ai pour parente une femme, charmante d'ailleurs, qui, dans ses propos ne cesse de parler de son amie X..., de son amie Z.., à vouloir dénommer ses amies nouvelles, l'alphabet aurait vite fait d'y passer. Etonnée, je la regarde et, non sans une pointe de raillerie, ne puis m'empêcher de lui demander, oh! très négligemment: "Madame X...? Qui est-ce donc? De madame Z... tu ne m'avais jamais parlé. Sans voir le piège tendu, la jeune femme y tombe inconsidérément.

—On m'a présenté madame Z... hier, quant à madame X... je l'ai rencontrée il y a trois jours chez une amie commune!" Voilà ce qui s'appelle avoir l'amitié prompte; je m'en étonnerais et le déplorerais si je ne savais qu'inconsciemment elle confond les amis et les relations. Après tout je me trompe peut-être à son égard. Qui sait, si, à la joie de se faire des amis, elle ne préfère pas la vanité de se constituer un public. C'est là chez les gens superficiels un sentiment assez commun.

Me sachant quelque peu rétrograde, vous ne vous étonnerez point d'apprendre que si je fais l'impossible pour conserver mes amis, je ne me donne aucune peine pour étendre mes relations. En ceci j'ai tort, je l'avoue; il est des relations agréables, il en est d'utiles, bonnes à cultiver et puisque ce verbe se trouve sous ma plume, je me permets de comparer l'amitié et les relations aux semences jetées à la volée par un jardinier qui saura, en temps voulu, sélectionner les plants, choisir les plus sains, les plus vivaces, les entourer de soins intelligents et appropriés qui les transformeront en plantes vigoureuses et belles. Efforcez-vous, chères lectrices, de devenir le jardinier capable de sélectionner avec habileté et prudence les sujets de choix dans ce semis de graines d'amitié que sont les relations.

## ECONOMIE DOMESTIQUE

### CONFITURES ET CONSERVES

Pensons à l'hiver, Mesdames, en préparant les confitures qui feront les desserts de la mauvaise saison, en conservant des légumes qui donneront leur note rafraîchissante dans le concert des pâtes des légumes secs et du riz. Celles qui d'entre vous se trouvent à la campagne auront l'heureuse chance de choisir parmi les légumes et les fruits les plus beaux et les plus sains, les autres se verront forcés de se contenter du marché. Avant de donner ici les recettes proprement dites de ces conserves et de ces confitures, je veux, à leur sujet, vous initier à divers petits trucs qui facilitent la besogne et assurent leur bonne conservation.

Et d'abord est-il rien de plus désagréable que la rupture d'un pot à confiture au moment où 'on verse celle-ci dans celui-là ? Pour obvier à cet inconvénient coûteux et désagréable, il suffit de former autour du pot, avec un linge mouillé d'eau froide, une sorte de bourrelet protecteur montant jusqu'au bord du pot. Aussi bouillante que soit la confiture versée dans le pot celui-ci ne se rompra point.

Pour mettre la confiture en pots, c'est-à-dire pour la transporter de la bassine au pot, il est assez pratique de se servir d'une louche en argent que l'on trempe auparavant dans une terrine d'eau froide bouillie.

Quand les pots sont recouverts, inscrivez dessus l'espèce de confiture et la date de leur cuisson, puis rangez-les à l'abri de la chaleur, de l'humidité, de la lumière ; il est donc bon de s'abstenir de les placer à la cuisine ou à la cave.

Si vous êtes à la campagne, cueillez les fruits destinés aux confitures le matin, après l'évaporation de la rosée. Ne les cueillez que parfaitement secs et jamais après une ondée.

Quand force vous est d'acheter des fruits, excluez tous ceux qui sont humides, car cette humidité est l'indice d'un commencement de fermentation. Si les fruits ne sont pas absolument sains, il faut, avec le plus grand soin, enlever la partie gâtée. Attendez la pleine saison pour faire les confitures parce qu'en employant que des fruits très mûrs, l'on peut économiser le sucre.

Pour préparer les fruits à peau on enlève les noyaux et en trempant ces fruits une minute dans l'eau bouillante, il devient facile d'en enlever la peau sans abîmer la pulpe ; ceci pour les pêches, prunes, abricots, brugnons ! les fruits s'abîmant au contact de la lame d'acier, on emploiera un couteau à lame d'argent, ou à défaut à lame d'ivoire ou de bois.

Groseilles, raisins, cassis s'égrènent avec une fourchette d'argent.

Je ne vous apprendrai rien en vous disant, Mesdames, que les confitures se font dans une bassine spéciale en cuivre ; ce métal s'altérant facilement il est indispensable de ne point laisser séjourner dans la bassine, la confiture après sa cuisson. Tout ceci dit, je puis maintenant donner les recettes les moins connues, telles sont les confitures de poires aux carottes qui permettent d'utiliser les poires peu mûres mais saines qu'à fait tomber de l'arbre un vent intempestif.

**Confitures de poires aux carottes.**—Après les avoir pelées, coupez en quartiers des poires de moyenne grosseur; joignez un tiers de leur poids en carottes d'espèce sucrée qu'après avoir bien épluchées vous coupez en bâtonnets. Ajoutez moitié poids de sucre si carottes et poires sont plutôt sucrées, si elles ne le sont pas mettez les ¾ du poids, versez 2 verres d'eau et cuisez jusqu'à ce que la confiture prenne l'aspect de fruits confits.

Versez dans des pots et couvrez.

Pour que les carottes donnent une bonne confiture, point n'est besoin de les mêler à un fruit quelconque. Bien préparées, elles font une confiture se rapprochant de celles d'oranges.

**Confitures de tomates.**—Choisissez des tomates bien mûres et bien saines, plongez-les deux minutes à l'eau tiède, ce qui vous permettra de les éplucher facilement, épépinez avec soin, coupez-les en morceaux et mettez-les dans la bassine avec des 3-5 de leurs poids de sucre, parfumez à volonté avec soit un zeste de citron, soit avec de la vanille; faites cuire à feu modéré jusqu'à ce que la tomate soit très épaisse. La tomate rendant beaucoup d'eau il est inutile d'ajouter la moindre goutte d'eau.

Les melons sont également délicieux en confitures, soit que l'on prenne la chair d'un cantaloup mûr à point et bien parfumé, soit qu'on lui préfère celle des pastèques, plus difficiles à se procurer. Voici pour le cantaloup.

**Cantaloup en confiture.**—Le cantaloup doit être légèrement ferme; son écorce enlevée, on le coupe en morceaux que l'on dispose dans une terrine par couches superposées de sucre et de melon à raison de deux livres de sucre pour quatre livres de melon. Faites mariner une nuit, et une le lendemain de manière à faire former la perle au sucre; au moment de terminer, on ajoute un verre de kirsh ou de rhum par livre de melon, et pour donner plus de montant et de goût, introduisez dans la confiture des filets de citron et d'angélique confits.

**Confiture genre ananas.**—Pour quatre livres de pommes (la reinette du Canada est la plus appréciée) ayez trois quarts de livre de sucre, une feuille de gélatine, une cuillerée à café d'eau de fleur de sureau. Coupez les pommes en quartiers, faites-les cuire avec un verre d'eau dans une casserole couverte jusqu'à ce que les fruits s'écrasant on puisse les passer. Mettez cette purée dans la bassine avec le poids voulu de sucre, un boi d'eau tiède dans lequel aura fondu la gélatine et une cuillerée à thé d'infusion de sureau bouillante et passée. Le tout étant mélangé, faites cuire doucement jusqu'à ce que la gelée nappe la cuillère.

## DANS LE SOIR...

Trois outardes s'en vont dans le soir.

Après m'être rendu jusqu'au village, je retournais vers la petite maison blanche, lorsque j'ai entendu comme une plainte là-haut. Immédiatement, j'ai reconnu le cri des oies sauvages, ce cri que j'entendais si souvent autrefois en campagne, quand j'étais petit garçon. Levant la tête, j'ai aperçu dans le ciel gris trois de ces oiseaux.

Les trois outardes se dirigent vers le nord. Survolant la rivière et les hauts peupliers qui la bordent, elles passent près de moi en jetant leur cri plaintif et lugubre. Elles s'envolent au-dessus des champs, du côté du lac.

Je les regarde s'éloigner, disparaître dans le ciel sombre et, pendant quelques instants encore, j'entends leur cri, ce cri qui ressemble à une plainte, à une prière, à un chant funèbre.

Les trois outardes cherchant leur gîte, se perdent dans le soir qui tombe.

Et, tout à coup, sur la route grise et boueuse, je vois passer un homme. Il est vêtu d'un vieil habit en velours à côtes, coiffé d'une casquette brune, chaussé de longues bottes en caoutchouc qui lui montent jusqu'à mi-cuisses, et il porte un fusil sur l'épaule. Il a l'air sinistre.

Le chasseur marche sans bruit, en regardant de droite et de gauche. Il a une mine d'assassin qui veut commettre un crime.

J'éprouve un sentiment d'angoisse.

Les trois outardes qui viennent de passer seront-elles encore vivantes demain soir?

Soudain, la vieille cloche de l'église sonne. Elle sonne lentement, lugubrement, comme pour un glas.

. . . . . .

. . . . . .

. . . . . .

Trois outardes s'en vont dans le soir.

Un chasseur passe sur la route.

ALBERT LABERGE.

## POUR LE BAIN

Différentes formes de costumes sollicitent le choix des baigneuses, la serge, l'alpaga, le taffetas, le jersey de laine ou de soie, la popeline de soie sont les tissus conseillés.

Une combinaison d'alpaga noir de forme tonneau, c'est-à-dire légèrement cintrée à la taille et s'élargissant sur les hanches pour se terminer aux genoux, sans fronces, est simple et commode pour nager.

L'encolure est échancrée largement en carré, bordée d'un large biais de teinte vive, rouge, vert, jaune, etc. La ceinture formée d'une bande de même teinte que le biais resserre les fronces à la taille, fermée par un bouton, ou bien taillée un peu plus large et nouée négligeamment sur le côté. Cette forme peut s'exécuter aussi en serge ou en taffetas, tous tissus qui ne s'affaisant pas lui conserve son allure bouffante.

Le genre maillot entièrement collant en jersey de laine est réservé aux jeunes femmes dont l'esthétique est irréprochable et qui s'adonnent sérieusement au sport nautique.

Le bonnet hollandais est toujours en faveur, il est amusant et gracieux pour les jeunes visages; certaines coiffes en caoutchouc, dont les pans croisés derrière se boutonnent devant par un gros bouton de teinte sombre, sont plus pratique pour les nageuses; de même, la simple pointe de satin caoutchouc de teinte assortie au costume, se nouant d'un coquet noeud devant ou de côté suivant le goût de chacune.

Il y a encore le traditionnel bonnet Charlotte Corday, bordé d'un plissé suffisamment long pour protéger du soleil.

La vie de la plage autorise toutes les fantaisies de costumes et l'ingéniosité peut se donner libre carrière pour agrémenter le charme de ces toilettes; un ensemble agréable est donné par un chapeau de toile blanche, brodé de laines de couleurs ou peint, l'ombrelle et le sac à ouvrage pareillement de toile blanche, et également brodés ou peints, donnent du piquant et une délicate recherche à une toilette simple.

On peut varier à l'infini ces accessoires qui mettent une note pittoresque dans les réunions élégantes, sous le parasol aux couleurs vives, protecteur des rayons trop ardents du soleil.

## LA BRODERIE DE PERLES

Entre toutes, les broderies de perles sont les préférées pour les robes légères d'été: perles de cristal sur tulle pour le soir, perles de porcelaine mate ou de gélatine brillante sur les voiles de coton des robes d'après-midi, perles de bois, dont certaines sont grosses comme des billes, sur les toiles grenues, bourrues des robes trotteuses et des tailleurs. Ici, elles sont souvent employées en guise de boutons; ainsi l'on mettra une ligne de grosses perles rouges à la fermeture de la robe en toile éponge brodée en rouge. Ces grosses perles remplacent parfois les franges au bord des tuniques; on les enfile en chapelet sur un gros cordonnet de même couleur ou au contraire d'un ton différent qui forme liséré au bord de l'étoffe, entre les perles espacées; d'autres fois, chaque perle est montée en pendeloque sur un brin de cordonnet.

Pour une robe de voile, une délicieuse broderie de petites perles mélangée de grosse broderie très vite faite; l'effet en est tout à fait nouveau: en haut, une ligne de perles réunit des coquilles faites de 5 points de bouclettes qu'encadre un rang de points lancés; suivent: une ligne de points de chausson, deux groupes de trois rangs de points coulés séparés par une ligne de perles, puis un point de chausson double, de nouveau un groupe de trois rangs de points coulés et enfin le perlage vertical très curieusement compris pour produire un effet de frange: chaque groupe de sept fils de perles part d'un losange composé de points de croix en cordonnet; les fils de perles sont, par intervalles, fixés sur l'étoffe à l'aide de points qui séparent les perles entre elles; entre ces intervalles à perlage fixe, les fils de perles sont libres et jouent sur l'étoffe comme une frange.

Un homme est plus fidèle au secret d'autrui qu'au sien propre ; une femme, au contraire, garde mieux son secret que celui d'autrui.

* * *

Une femme insensible est celle qui n'a pas encore vu celui qu'elle doit aimer.

## UNE ROBE D'APRES MIDI

**En voile de coton brodé d'un quadrillage et de motifs exécutés au point de croix.**

## Patrons de Broderie

***décalquables, au fer chaud ou étampés sur toile***

10910. — Empiècement (yokt) pouvant s'adopter pour cache-corset, chemise de jour etc., à exécuter au crochet filet. Ce cache-corset peut s'attacher sous les bras si on le désire. Très facile à exécuter avec notre patron en cartons noirs et blanc. Prix 15 cents.

Patron spécial.— Nous fournissons également un patron photographie grandeur naturelle de ce cache-corset, avec toutes les indications nécessaires. Prix 35 cents.

AVIS—Les patrons sont expédiés dans les huit jours.

COUPON

Département des Patrons de la "Presse".

No 10910

NOM . . . . . No . . RUE . . . . .

VILLE . . . . . .

. . . . . .

Envoyez ce coupon après que vous l'aurez rempli au Département des Patrons de la "Presse" avec 15 cents pour le patron en papier

## LES FANTAISIES DE LA MODE

Avec les manches courtes, il faut un bracelet pour parer nos bras nus. Tous les bracelets sont à la mode, gourmettes avec fétiches, cercle d'or tout uni, cercle de strass... ou de diamants; mais les bracelets anciens sont particulièrement recherchés.

* * *

Et il nous faut aussi des gants, de beaux gants de daim, Suède ou de chevreau qui coûtent parfois le prix d'une robe d'autrefois. Ne parlons pas de ces gants qui valent jusqu'à douze dollars la paire. Mais voici des gants en peau tannée à manches mousquetaires boutonnées, très nouveaux, très pratiques pour le voyage, les courses, les sorties du matin. C'est un gant inusable. On fait des gants à manchettes incrustées de peaux de tons divers. C'est original.

* * *

Tou[illegible]rs des colliers de perles. La mode en fut lancée par les infortunés mutilés de la guerre. Les aveugles apprirent à enfiler les grosses perles de jais sur un cordon de soie. Depuis, nous ne nous lassons pas de ces longs colliers terminés par un gland de perles ou un cabochon.

* * *

Un moyen d'utiliser ces vieux sacs cachemyr qui, malgré tous nos soins, sont souvent mangés par les mites. Coupons, dans les parties les meilleures, un rectangle de quoi faire un sac à main. Avec ou sans fermoir, serré par une coulisse ou fermé par des boutons pressions, nous aurons un joli sac à la mode. Pour le soir, le théâtre, je vous conseille le sac en tissu lamé d'or, ou perlé.

* * *

Beaucoup de parapluies à manches d'ivoire. Si vous avez un manche en ivoire ancien, en ivoire du Japon, empressez-vous de l'utiliser. Les manches d'ivoire avec anneau d'ivoire sont également très recherchés.

* * *

Des gilets, des jabots, des collerettes, des gilets en grosse soie lavables avec jabot de crêpe Georgette; tous les jabots en crêpe plissé, et même des collerettes en tulle ou en dentelle; voilà la mode!

Nous allons revoir les dentelles, toutes les dentelles. Déjà les cols de dentelle apparaissent sur nos robes d'été.

Nous vous parlerons, une prochaine fois, des chaussures. Je vous signale, aujourd'hui, le luxe des garnitures de nos petits souliers de satin ou de cuir verni. Faites vous-mêmes ces garnitures, mesdames. Voici, en guise de noeud, un papillon de velours recouvert de perles d'acier qui est bien la plus jolie des garnitures et si facile à faire!

* * *

Jeunes filles, ceignez votre front d'un ruban de velours noir ou assorti de ton à votre toilette. Si vous allez au théâtre ou au bal, fixez sur le côté gauche de ce bandeau un gland de perles: perles d'acier, d'or, de nacre ou perles de la couleur de la robe.

C'est la coiffure à la mode.

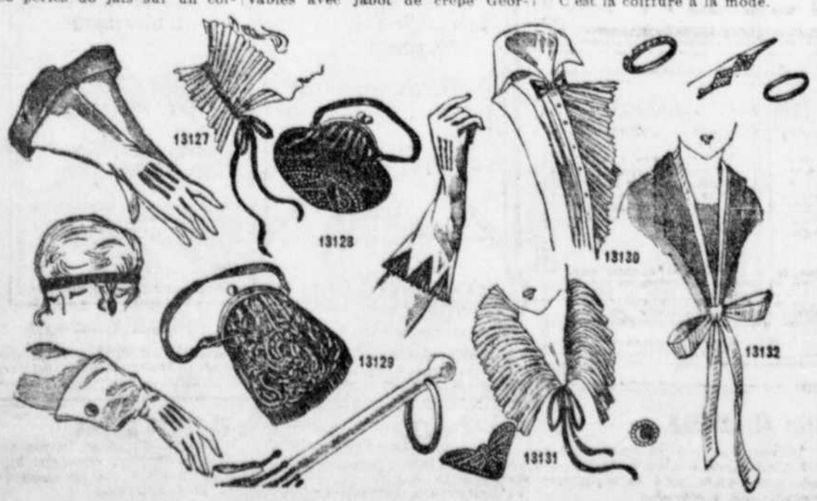

Sel de Table Windsor Fait au Canada

THE CANADIAN SALT CO. LIMITED 272

L'Invisible Transformation

Nouveautés Merveilleuses

S'adapte facilement sur toute coiffure et en produisant l'effet d'une chevelure abondante donne le charme de la jeunesse et de la beauté de la figure.

Elle est faite avec des cheveux qui ondulent naturellement et de qualité supérieure et peut s'ajuster de toute manière.

Beaucoup de personnes en portent et cependant elle est invisible à tous.

MAISON DUVERGER

Posticheurs et Perruquiers — Coiffeurs de Dames

248 rue St-Denis

En face de l'église St-Jacques.

Parfumerie et articles de toilette.

Nous liquidons nos Corsets A MOITIE PRIX.

*Mesdames:—*

Faites vous-mêmes votre sirop d'érable avec la

Suprême Essence

Direction: faites bouillir 1 tasse à thé d'eau, mettez 1 livre de sucre blanc, brassez et retirez du feu aussitôt le sucre fondu, ajoutez ½ cuillerée à thé de Suprême Essence, vous obtenez ainsi un sirop d'une exquise saveur d'érable.

La Suprême Essence (marque déposée) se vend 25c la bouteille chez les épiciers ou pharmaciens. Nous l'envoyons aussi par la poste sur réception du prix (gardez la recette). Fabriquée par La Compagnie Caron, 111 rue St-Joseph, Québec. 260-s,n

TABLETTE KIGAIRIE

GUERIT

LA DYSPEPSIE et la CONSTIPATION. C'est un des meilleurs spécifiques contre le RHUMATISME.

Le plus grand purificateur du sang des temps modernes.

Adressez-vous à

TROIS-RIVIERES PURE DRUG CO.

Trois-Rivières, P.Q.

50c la boîte ou 6 boîtes pour $2.50

En dépôt chez tous les pharmaciens. 130-s,n

BABY GOLDBERG.

Désespérions de le sauver

The New Commercial Hotel, Hamilton, Ont.

Messieurs:—

Ci-inclus vous trouverez la photographie de ma petite fille, Hélène. Le Virol lui sauva la vie. A sa naissance, elle pesait 8 livres, mais elle ne profitait guère et au bout de cinq mois, elle diminua d'une livre. Elle était à l'Hôpital de l'Avenue Grant où elle souffrait d'une complication de méningite et de pneumonie, et nous n'avions plus guère d'espoir de lui conserver la vie. Alors le médecin lui fit prendre du Virol et il se fit une amélioration si remarquable que l'on continua ce traitement et je suis parfaitement convaincu que ma petite fille doit sa parfaite santé à votre merveilleuse nourriture.

Votre bien dévoué,

GEORGE GOLDBERG.

VIROL augmente le pouvoir de résister aux germes de la maladie et répare les tissus déperts, c'est, par conséquent, une nourriture précieuse dans les cas de Rougeole, Coqueluche, Diarrhée Infantile, Grippe, etc.

VIROL

Seuls propriétaires:

BOVRIL Limitée, 27 rue St-Pierre Montréal.

La beauté du lis peut être la vôtre. Son aspect merveilleusement pur, velouté, d'une blancheur de perle, exempt de toute flétrissure, sera comparable à la beauté parfaite de votre teint et de votre peau par le simple essai de

Crème Orientale de Gouraud

FERD. T. HOPKINS & SON, Montréal

LE BIENFAITEUR DE LA FEMME

LE REMEDE PAR EXCELLENCE EMPLOYE AVEC SUCCES DEPUIS UN QUART DE SIECLE PAR DES MILLIERS DE FEMMES ET JEUNES FILLES.

Couleurs pâles, Faiblesse, Beau mal, Périodes douloureuses et irrégulières, Douleurs dans les côtés, dans le dos, Nervosité, gonflement du corps, engourdissement des membres, etc., etc.

A VENDRE PARTOUT A $1.00 LA BOUTEILLE

3 BOUTEILLES POUR $2.50

LES TABLETTES DU BIENFAITEUR

Guérissent la constipation, Etat bilieux, Jaunisse, Boutons, Dyspepsie, Maux de tête, etc., etc., 25c la boîte.

Si votre pharmacien ne le vend pas, adressez-vous à l'agence générale,

LES EMPLATRES DU BIENFAITEUR

Supérieurs à tous les autres contre les pesanteurs dans le bas-ventre, douleurs dans le bas des reins, entre les épaules, à l'estomac, etc. 25c chacun.

PHARMACIE MAILLET, Coin Craig et Montcalm.

OPTICIEN DIPLOME

EXAMEN DE LA VUE FAIT PAR UN SPECIALISTE

Un Message aux Mères

*qui sont*

Faibles, Anémiques, Nerveuses, Epuisées

SEULE une mère sait combien lourd, parfois, est le fardeau qu'elle a à supporter. De jour en jour, patiemment et allègrement, elle fait face aux multiples responsabilités du foyer—se négligeant souvent en vue du bien-être des autres. Et bien qu'elle cache ses soucis et ses traces derrière un visage souriant, vient un temps où sa santé s'en va, sa vitalité diminue, son visage gai devient soucieux—elle sent qu'elle ne peut continuer ainsi bien longtemps.

C'est dans de pareils cas que le Wincarnis exerce un si merveilleux effet. Le Wincarnis crée de nouvelles forces, du sang nouveau, une nouvelle force nerveuse et une vitalité nouvelle. Le Wincarnis est un tonique, un restaurant et un producteur de sang et un aliment pour les nerfs : voilà pourquoi plus de 10,000 médecins le recommandent.

Mères, que votre tâche quotidienne ne ruine pas votre santé. Que vos soucis et vos inquiétudes ne gâtent pas votre bonne mine. Ne souffrez pas inutilement. Le Wincarnis peut vous donner la nouvelle santé dont vous avez besoin.

Les ingrédients du Wincarnis sont recommandés depuis nes années par la profession médicale.

Le Wincarnis est renommé en Europe depuis un tiers de siècle. Des milliers ont déclaré qu'il leur a redonné forces et santé. N'acceptez pas de substitutions. Achetez le Wincarnis même, le tonique qu'on cherche en vain à imiter depuis des années. Achetez vous-même une bouteille de Wincarnis aujourd'hui.

Demandez à votre médecin, achetez-le chez votre pharmacien

WINCARNIS

Le Fameux Tonique Anglais.

Une combinaison d'extrait de boeuf, d'extrait de malt, de fer, de manganèse, de glycérophosphates de calcium, de potassium et de sodium avec un vin spécialement choisi. C'est un Tonique, un Restaurateur, un Créateur de sang et un Reconstituant des nerfs. Prescrit par les médecins contre l'anémie, la débilité, l'insomnie, la fatigue cérébrale, la nervosité, la vitalité affaiblie, la grippe, la faiblesse et la convalescence suivant toute maladie.

En deux dimensions, $1.00 et (la grande bouteille) $1.75

Propriétaires : COLEMAN & CO., Wincarnis Works, Norwich, Ang.

Bureau canadien, 67 Portland St., Toronto.

Frank S. Ball, directeur-résidant.

Agents des ventes pour le Canada: Ralph J. Parsons & Co., Foy Building, Toronto.

DANS LE DOMAINE DE LA COLONISATION

# VOYAGE D'ETUDES A TRAVERS LA REGION DU TEMISCAMINGUE-ABITIBI

**Progrès accomplis. — Défrichement et feux. — Population. — Agriculture. — Industrie. — Le bois et les scieries. — Constructions nouvelles.—Nos soldats à Montguay.**

## EMPARONS-NOUS DU SOL!

(Spécial à la PRESSE)

Camp O'Sullivan—Lac Kiénawisick, Abitibi, 25.—Les études géographiques que poursuit le professeur A. Mailhot, attaché à l'Ecole Polytechnique de Montréal, m'ont obligé de retourner dans l'Abitibi et de l'accompagner sur les lacs si richement minéralisés de cette belle partie du Québec.

J'ai refait avec plaisir ce voyage à travers la région de colonisation et j'ai constaté, que depuis l'été dernier, la population avait augmenté en nombre et en richesse.

### AUGMENTATION DE POPULATION

De La Reine à la rivière Bell, chaque village compte des familles nouvelles et chacun est heureux de son lot.

L'Abitibi compte exactement 9,401 âmes. C'est du reste le chiffre que me donne le recensement officiel qu'a bien voulu me fournir M. l'abbé Ivanoë Caron, l'infatigable apôtre de la colonisation.

| CANTONS | 1913 Familles | 1913 Ames | 1914 Familles | 1914 Ames | 1915 Familles | 1915 Ames | 1916 Familles | 1916 Ames | 1917 Familles | 1917 Ames | 1918 Familles | 1918 Ames | 1919 Familles | 1919 Ames |
|---|---|---|---|---|---|---|---|---|---|---|---|---|---|---|
| La Reine et Desmeloizes | ..... | 22 | 4 | 37 | 11 | 112 | 24 | 195 | 63 | 420 | 120 | 815 | 153 | 1,027 |
| Dupuy | ..... | ..... | ..... | ..... | ..... | ..... | ..... | ..... | ..... | ..... | ..... | ..... | 62 | 386 |
| La Sarre | ..... | 1 | 10 | 3 | 90 | 10 | 113 | 27 | 218 | 125 | 744 | 185 | 1,295 | 190 |
| Macamic | ..... | ..... | ..... | 4 | 31 | 6 | 98 | 28 | 225 | 108 | 710 | 230 | 1,512 | 252 |
| Authier | ..... | 4 | 21 | 7 | 41 | 7 | 54 | 7 | 45 | 17 | 102 | 40 | 280 | 40 |
| Privat | ..... | 4 | 35 | 12 | 99 | 17 | 143 | 22 | 186 | 48 | 348 | 96 | 607 | 104 |
| Villemontel | ..... | ..... | ..... | ..... | ..... | ..... | ..... | ..... | ..... | ..... | ..... | ..... | ..... | ..... |
| Amos | ..... | 28 | 241 | 68 | 504 | 80 | 630 | 108 | 684 | 143 | 875 | 260 | 1,700 | 272 |
| Figuery | ..... | ..... | ..... | ..... | ..... | ..... | ..... | ..... | ..... | ..... | ..... | ..... | ..... | 18 |
| Harricana | ..... | ..... | ..... | ..... | ..... | ..... | ..... | ..... | ..... | ..... | ..... | ..... | ..... | 21 |
| Lamotte | ..... | ..... | ..... | ..... | ..... | ..... | 18 | 2 | 21 | 18 | 118 | 55 | 340 | 38 |
| Landrienne | ..... | ..... | ..... | 5 | 46 | 9 | 65 | 11 | 72 | 21 | 141 | 63 | 398 | 55 |
| Barraute | ..... | ..... | ..... | ..... | ..... | ..... | 8 | 1 | 17 | 9 | 73 | 52 | 350 | 58 |
| Goulet | ..... | ..... | ..... | ..... | ..... | ..... | 12 | 11 | 75 | 18 | 118 | 48 | 325 | 45 |
| Senneterre | ..... | ..... | ..... | 4 | 53 | 5 | 65 | 7 | 63 | 17 | 92 | 42 | 308 | 48 |
| Totaux | 37 | 329 | 107 | 451 | 145 | 1,237 | 255 | 1,847 | 635 | 4,067 | 1,137 | 8,788 | 1,431 | 9,401 |

Ces chiffres sont éloquents et répondent d'eux-mêmes à une foule de questions. Ils réfutent bien des erreurs, démantibulent bien des racontars et prouvent que l'Abitibi est le pays de l'avenir pour les gens courageux, sobres et travailleurs.

Chemin de colonisation près de Macamic, Abitibi.

Sur le lac Malartié, chez M. Saint-Pierre, j'ai admiré une pièce de mil remarquable. Je n'ai rien vu de supérieur dans nos vieilles paroisses.

La production forestière de l'hiver dernier 1918-19 fournit des chiffres intéressants. Les colons ont fourni 300,000 dormants évalués à $200,000; 100,000 cordes de bois de pulpe évaluées à $700,000; 50 millions de pieds de bois de sciage évalués à $1,000,000.

### LE DOMAINE FORESTIER

Le seul domaine forestier de l'Abitibi a donc procuré aux colons l'hiver dernier deux millions de dollars en chiffres ronds.

Qui donc osera prétendre qu'il est impossible de faire sa vie dans nos régions de colonisation où le bois abonde, où il est si facile de gagner de l'argent quand on veut seulement travailler.

Il n'est pas de salaire inférieur à $3.00 nourri et la main-d'oeuvre est en grande demande.

### MOULINS A SCIE

L'Abitibi compte actuellement cinquante moulins à scie et il y en a quatre qui sont en construction. La Reine en compte 4 ; Dupuy 3 ; LaSarre 6 ; Macanic 6 ; Authier 2; Privat 4; Launay 1; Trécesson 2 ; Dalquier 1 ; Figuery 1 ; La Motte 1 ; Amos 5 ; Landrienne 2 ; Barraute 2 ; Courville 1 ; Senneterre 2 ; il y en a deux entre Doucet et Parent.

L'installation de ces moulins est indispensable aux colons qui y trouvent leurs profits et souvent leur vie.

Grâce à ces installations, le domaine forestier se développe rapidement et le bois n'est pas sacrifié à vil prix.

M. Hector Authier, l'âme dirigeante de l'Abitibi, me disait que la production forestière dépassera 60,000,000 de pieds de bois l'hiver prochain.

### CONSTRUCTION ET DEVELOPPEMENTS

Il y a à peine six mois que je suis venu étudier l'Abitibi et que de changements pourtant.

Dans chaque village, je note des maisons nouvelles construites ou en construction.

A Amos, l'aqueduc est presque terminée. Une briqueterie est à fournir son premier rendement. On est à installer une compagnie de téléphone qui va relier tous les centres de colonisation de cette intéressante région.

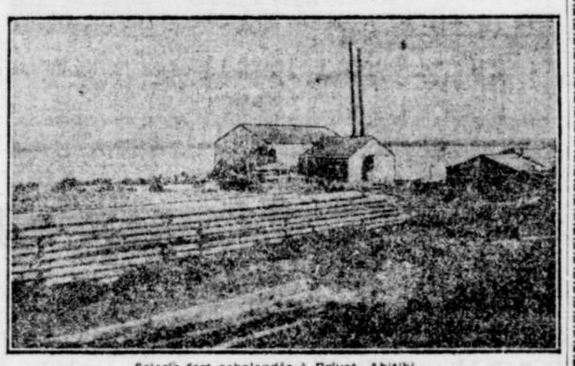

Scierie fort achalandée à Privat, Abitibi.

Le coquet petit village de La Sarre marche sur les traces d'Amos.

On commencera à l'automne, m'assure-t-on, la construction de la future cathédrale d'Amos. Il faut un évêché à l'Abitibi.

Les paroisses organisées avec prêtres résidents sont actuellement: Amos, La Reine, Dupuy, La Sarre, Macamic, Privat, Villemontel, La Motte, Landrienne et Senneterre.

Les cadres des nouvelles paroisses sont formés au lac Abitibi (canton La Reine); au lac Macamic (canton Royal-Roussillon); à Authier (canton Languedoc) ; sur l'Harricana (canton Figuery); sur la rivière Natagane (cantons Barraute et Piedmont) et sur la rivière Café (cantons Courville et Carpentier).

Les cantons Varsan et Dubuisson qui possèdent des minéraux d'une richesse incalculable avec le canton La Corne, seront bientôt ouverts à la colonisation.

Amos qui tient à garder son prestige aura sous peu son Palais de Justice et son bureau de poste.

Espérons qu'elle possèdera des hôtels confortables, bien aménagés, dirigés par des personnes courtoises et susceptibles d'offrir aux voyageurs toutes les garanties de sécurité.

### NOS SOLDATS COLONS

L'offre de sir Lomer Gouin a été acceptée avec plaisir si on en juge par le nombre de soldats revenus du front qui vont prendre possession de lots de colonisation dans le canton de Montguay, un des plus beaux et des plus fertiles du Québec.

Situé au nord du canton Senneterre sur la rivière Bell, une des plus considérables que nous ayons dans notre province et une des plus agréables, le canton Montguay est richement boisé et son sol est reconnu comme très riche.

Nos soldats revenus du front qui profiteront des avantages que leur offre le gouvernement provincial n'auront qu'à s'en louer.

Les progrès accomplis par les colons dans l'Abitibi sont extraordinaires. Il faut avouer que le gouvernement Gouin les a puissamment aidés de toute façon et que le dévouement inlassable du député Simard du comté Témiscamingue-Abitibi n'a pas peu contribué à la réalisation de bien des espérances.

Je l'écrivais dans la "Presse" l'été dernier et je le répète encore: Tous ceux qui veulent travailler peuvent non seulement faire leur vie, dans l'Abitibi mais y acquérir un patrimoine enviable.

Beaucoup de fils de cultivateurs des vieilles paroisses et d'ouvriers de nos villes auraient tout à y gagner en s'établissant dans l'Abitibi ou dans un autre centre de colonisation du Québec.

Il faut s'emparer du sol, se créer un foyer, un chez soi: là seul est le bonheur.

Dans un prochain article, je vous parlerai du développement minier de l'Abitibi, des terres couvertes d'abatis et des avantages qu'elles offrent aux capitalistes comme aux prospecteurs et aux industriels.

### AGRICULTURE ET SOL FERTILE

L'Abitibi compte actuellement 20,000 acres en culture. Le foin et le grain poussent admirablement. Cette étendue de terre en culture sera portée à plus de 50,000 acres l'an prochain, parce que les feux d'abatis ont été considérables cet été, facilités par la sécheresse.

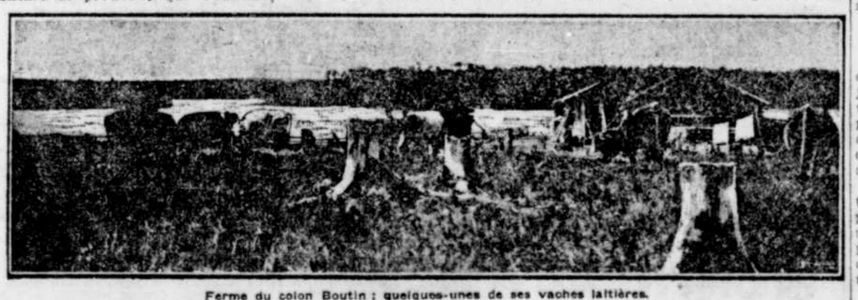

Ferme du colon Boutin ; quelques-unes de ses vaches laitières.

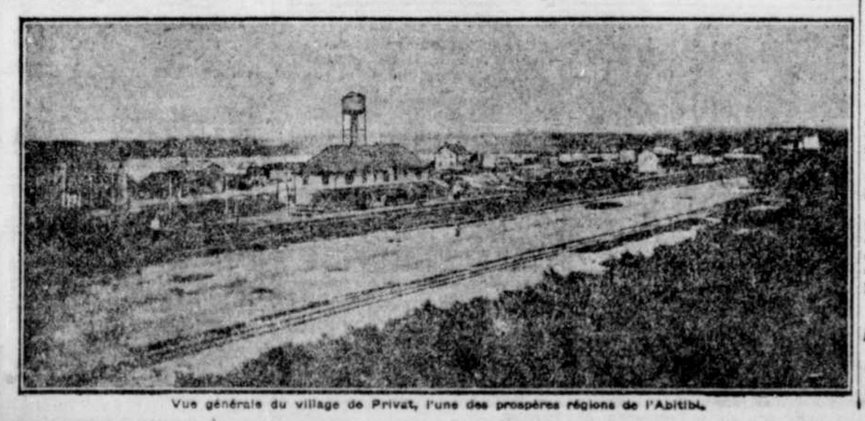

Vue générale du village de Privat, l'une des prospères régions de l'Abitibi.

### ACTE DE DESESPOIR

London, Ont., 25.—Le soldat R. Garret a tenté de se suicider en se coupant la gorge. Son état est alarmant.

### REMIS EN LIBERTE

Sydney, 25.—A l'occasion de la célébration de la paix, Simonov, représentant des bolchevistes en Australie, a été remis en liberté.

### VERA DE LAVELLE

Toronto, 25.—Vera de Lavelle a été condamnée à deux mois de prison pour avoir aidé le meurtrier McCullough à s'évader.

### POUR LA FRANCE

Paris, 24.—Le parlement sera bientôt saisi d'un projet de loi demandant de doubler en trois ans le tonnage de la flotte de commerce.

### LES POILUS A SOFIA

Genève, 25.—Les Poilus ont été attaqués par un régiment bulgare, près de Vidin. La garnison de Sofia sera désarmée.


**Pas de commandes C.O.D., ni par téléphone, ni par poste pour les articles compris dans cette annonce.**

**En Vente Samedi et Lundi**

**Superbes Blouses à 1.98**

Grand choix de modèles de blouses blanches, en marquisette, voile, molle, mousseline ou piqué. Collet et manchettes dans les derniers styles. La plupart sont ornées de remplis, dentelle et boutons en écaille; d'autres sont avec jolie insertion et motifs ou à larges et fines rayures dans les nuances: noir et blanc, bleu et blanc ou rose et blanc. Toutes les grandeurs pour dames. Prix très spécial, chacune . . . . . **1.98**

**En Vente Samedi et Lundi**

**AU RAYON DES CHAPEAUX POUR DAMES**

Chapeaux en véritable Panama, pour fillettes de 8 à 12 ans. Ces chapeaux sont prêts à être portés et sont garnis d'une bonne qualité de ruban blanc. Deux différents styles. Valeurs régulières de 6.00 et 6.90. Pour le prix très spécial de **3.50**

Ligne de chapeaux en paille de fantaisie, pour dames. Ces chapeaux sont bleu marin, blanc et combinaison de couleurs pâles. Les garnitures se composent de fleurs et ruban. Valeurs régulières de 7.00 à 10.00. Pour le prix unique et très spécial de . . . . . **4.75**

**EN VENTE LUNDI**

**Au Rayon des Garnitures de Maison**

Carpettes en foin pressé. Grande variété de dessins.

18 x 36 pcs—Valant 60c pour **49c**
2½ x 5 pds—Valant 1.50 pour **1.29**
3 x 6 pds—Valant 2.00 pour **1.59**
6 x 9 pds—Valant 6.00 pour **4.98**
6 x 10 pds—Valant 7.00 pour **5.98**
8 x 10 pds—Valant 9.00 pour **7.48**
9 x 9 pds—Valant 9.50 pour **7.97**
9 x 12 pds—Valant 12.00 pour **9.98**

Marquisette crème. Spécial pour grands rideaux. Largeur de 36 pouces. Valeur régulière de 50c la verge. Pour le prix spécial de . . . . . **26½c**

**ROBES POUR FILLETTES**

Jolies petites robes, légèrement endommagées, en marquisette, lawn ou mousseline, garnies de fine broderie et dentelle. Genre Empire ou taille longue. Ages de 3 à 6 ans. Valeur régulière de 4.50 chacune. Pour le prix très spécial de **1.98**

**LETENDRE LIMITEE**
**625 rue Sainte-Catherine Est, angle Montcalm.**

**AU BON MARCHE**

**Extra Spécial pour Samedi et Lundi**

**Lot de Jupes Blanches. Pour, chacune, 75c**

Superbes jupes en duck ou piqué, ornées de poches, boutons et ceinture. Tailles de 23 à 30. Prix très spécial, chacune **75c**

**En Vente Extra Spéciale pour Samedi Seulement**

**MAGNIFIQUES CENTRES DE TABLES**

*Valeurs de 1.50 et 1.75.*
*Pour* **98c**

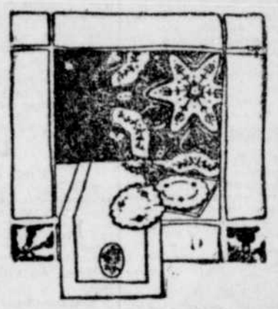

150 centres de tables, ronds, en dentelle "Battenberg", dans 3 magnifiques dessins. Quelques-uns sont brodés de fantaisie avec milieu travaillé à jours. Dimensions: 45 x 45 pouces et 52 x 52 pouces. Valeurs courantes de 1.50 et 1.75 pour le prix très spécial et unique de, chacun . . . . . **98c**

**Très Spécial pour Samedi Seulement**

**AU RAYON DES TISSUS LAVABLES**

**Organdi de Fantaisie**

*Valeurs de 59c et 75c la verge. Pour* **37c**

2800 verges d'Organdi, rayé de fantaisie, dans un beau choix de jolis dessins à rayures rose, bleu-pâle, vert-pâle, bleu-marine et noir, sur fond blanc. Aussi tussor lavable, couleur champagne. La grande demande pour robes d'été, blouses et costumes lavables. Largeur de 36 pouces. Valeurs régulières de 59c et 75c la verge. Pour le prix très spécial de . . . . . **37c**

**Aujourd'hui Samedi, nos Magasins fermeront à 6 hrs p.m.**

**En Vente Samedi et Lundi**

**Bel Assortiment de Middies à 1.49, 1.75 et 2.25**

Nouveaux modèles en Jean, Duck ou Reps. Collet dans diverses nuances unies, d'autres sont à rayures. Quelques-uns sont lacés en avant, d'autres sont avec boutonnières et boutons. Grandeurs pour jeunes filles de 16 à 20 ans et 36 à 44 de buste pour dames. Prix spéciaux:
**1.49, 1.75 et 2.25**

**Très Spécial pour Lundi**

**Au Rayon de la Soierie**

Magnifique soie "Suisse", de fantaisie pour robes ou jupes séparées, dans de très jolis dessins et nuances. Taffetas et soie Duchesse à fond foncé et demi-foncé, avec rayures et quadrillés de différentes largeurs et couleurs. Largeur de 36 pouces. Valeur actuelle de 2.50 la verge. Pour le prix très spécial de **1.59**

Crêpe de Chine tout soie, dans toutes les principales teintes en vogue. Beau fini crêpé pesant et se lavant bien. Très recommandé pour toilettes de soirée, robes de ville, blouses et sous-vêtements. Largeur de 36 pouces. Valeur actuelle de 2.50 la verge. Pour le prix très spécial de . . . . . **1.98**

**GANTS POUR DAMES**

Gants longs en soie noire, champagne, bleu pâle ou mauve. Bouts des doigts doubles. Toutes les pointures pour dames. Prix spécial, la paire . . . . . **59c**

Gants longs en dentelle noire. Toutes les pointures pour dames. Prix spécial, la paire. . . **29c**

Gants en soie blanche ou noire. Bouts des doigts doubles. Deux boutons pression. Prix spécial, la paire . . . . . **98c**

Gants en coton blanc ou noir. Un bouton pression. Pointures de 6 à 8 pour dames. Prix spécial, la paire . . . . . **37c**

**En Vente Samedi et Lundi**

**AU COMPTOIR DES BAS POUR DAMES**

Bas en soie blanche ou héliotrope. Bas bien finis avec pieds doubles. Toutes les pointures pour dames. Prix spécial, la paire . **35c**

Bas en fil noir ou blanc, unis, bien en forme et durables. Pointures de 8½ à 10 pour dames. Prix spécial, la paire . . . . **35c**
**ou 3 paires pour 1.00**

Bas en coton blanc, à côtes, pieds renforcés. Bonne qualité. Toutes les pointures pour garçonnets et enfants. Prix spécial, la paire **34c**

**LA DERNIERE et la PLUS CELEBRE DECOUVERTE MEDICALE du *Dr. WEIL***

**LE FAIT DISPARAITRE SOUS TOUTES SES FORMES**

Il s'emploie aussi avec succès pour "Grippe, Névralgie, Insomnie, Maux de Tête, Influenza, etc."

En vente chez les principaux pharmaciens. Prix $1.00

**Dépôt principal: LYMANS LIMITED, 344 rue St-Paul Ouest, - - Montréal, P.Q.**

Préparé par Arex Company, Bienville, Lévis, P. Q. 136-s.n

**Femmes malades**

**RENFORCISSEZ-VOUS — GUERISSEZ-VOUS**

Vous pouvez aujourd'hui, grâce à la découverte du Dr Cazo, vous débarrasser facilement et pour toujours de ces faiblesses, douleurs et maux qui minent votre santé, épuisent vos forces et compromettent votre existence. Employez aujourd'hui même

**FEMOL**

le Spécifique du Dr Cazo, le remède infaillible contre le Sang Mal, les Métrites, les Ovarites, les Périodes irrégulières et douloureuses, et toutes les maladies féminines et après quelques jours de traitement, vous verrez vos douleurs disparaître, vos forces renaître. FEMOL est en vente dans toutes les pharmacies à $1.00 la boîte, 3 boîtes pour $2.50, ou il vous sera expédié sur réception du prix. Envoyez-nous 10 cents pour échantillon gratuit de FEMOL, ainsi que le livre illustré.

INSTITUT CAZO, Ch. 15, . . . . . No 1, Place Royale, Montréal.

13.56

**La qualité s'y trouve avant que le nom y soit apposé.**

**GATEAU DAINTIMAID DE BREDIN**

Il a suffi de présenter cette pâtisserie pour provoquer en sa faveur une demande dépassant, en quinze jours, l'attente du pâtissier, mais c'est un produit **CANADA BREAD**, et c'est là une garantie de sa qualité.

En ces quelques jours, la demande du **"DAINTIMAID"** a passé de centaines à des milliers par jour. Il est si délicieux qu'il s'annonce lui-même—sa saveur et sa bonté le recommandent. Se fait en 6 sortes — tous magnifiquement glacés.

En commandant votre **PAIN CANADA**, commandez aussi votre **"DAINTIMAID"**.

Demandez-le à votre épicier, ou téléphonez **ST-LOUIS 108** ou **WESTMOUNT 1332.**

**Cachets du Dr Fred. Demers**

**GUERISON EN 5 MINUTES DE TOUS MAUX DE TETE**

N'en acceptez aucun à moins que le nom "Dr Fred Demers" ne soit gravé sur chaque cachet. Ce sont les seuls vraiment bons, efficaces et inoffensifs. DEPOT : 809, RUE SAINT-DENIS, MONTREAL. 163-m.j.s.n

# Dans nos Théâtres

## LOEW

(Notes de la direction)

La principale attraction au théâtre Loew, la semaine prochaine, sera le superbe programme musical qui sera exécuté par cinq jolies musiciennes. On verra de plus Hinkel et Mae dans "Catching a Car", une comédie originale qui promet des sensations. Downing et Bunin se feront applaudir dans un spectacle varié de chansons et de

PAULINE FREDERICK, dans "The Fear Woman", au Loew, la semaine prochaine.

danses. Pour terminer ce superbe programme, nous entendrons "Malloy's Friend", agréable comédie en un acte rendue par Clark et Francis. La pellicule "The Fear of a Woman", avec Pauline Frederick, sera représentée ainsi qu'une comédie, "Hearts and Flowers", et les nouvelles anglo-canadiennes, représentant certaines épisodes de la signature du traité de paix.

## NATIONAL

(Notes de la direction)

Une vue qui a fait sensation dans le monde cinématographique, c'est certainement "Mickey".

Partout où elle fut en exhibition, la célèbre vue de "Mickey" a attiré des foules énormes.

Par arrangement spécial, le Théâtre National a obtenu la permission de mettre à l'affiche cette vue émouvante lundi, mardi, mercredi et jeudi, les 28, 29, 30 et 31 juillet.

Dans "Mickey", on remarque les incidents suivants : La course entre une locomotive et un automobile. Une course à cheval sensationnelle. Le plongeon de la mort par Mickey, et d'autres scènes des plus dramatiques. Il y a du rire et des larmes dans cette vue. M. W.-C. Edwards se fera entendre dans des chansons spécialement composées pour cette vue.

Plusieurs autres vues compléteront ce spectacle de première classe.

Aujourd'hui et dimanche, 26 et 27, un programme de vues constant en primeurs est à l'affiche. Il y aura chants, comédie et distribution de cadeaux.

## ORPHEUM

(Notes de la direction)

Lundi soir prochain, la troupe régulière du théâtre Orpheum jouera pour la première fois à Montréal une comédie amusante, "The Blue Envelope." La pièce fait naître le rire et la bonne humeur. L'intrigue débute par un accident d'automobile dans lequel deux personnes de science qui se correspon-

M. DAVID HERBLIN, de la troupe de l'Orpheum.

dent depuis un certain temps et qui ne s'étaient jamais rencontrées jusque là se perdent pour se retrouver dans un riche sanatorium après une série compliquée de rencontres et de confrontations bizarres.

La pièce ne languit pas une seconde et les scènes se succèdent toutes avec un entrain étonnant. Elle comporte en plus des études de caractères remarquables.

## PARC DOMINION

(Notes de la direction)

La semaine prochaine au parc Dominion, ce sera le festival de l'"Association des facteurs de Montréal". Ce pique-nique annuel, connue par les années passées remportera sans aucun doute un grand succès. A cette occasion, la direction du parc a engagé tout spécialement le "Quatuor Montréalais" composé de quatre de nos meilleurs chanteurs MM. Ulysse Paquin, H. Lavoie, basses, J.-H. Thibodeau et E. Gour, ténors. Le "Quatuor" sera accompagné par la fanfare Vandermeerschen. Il chantera deux fois par jour, à 3.45 heures et à 9.45 heures. Aujourd'hui et demain, la fanfare du professeur Oreste Vessella donnera ses quatre derniers concerts. En voici les programmes : —

CET APRES-MIDI

1. Marche Madelon, Robert — 2. Ouverture de "La Forza del Destino", Verdi — 3. Valse Lente, La Faute Des Roses, Berger — 4. Prélude et Intermezzo de "Cavalleria Rusticana", Mascagni — 5. Sélection de "La Gran Via", Velverde — 6. Fantaisie sur "My Old Kentucky Home", Dalbey — 7. Grande Sélection de "Madame Butterfly", Puccini — 8. Good Bye, Tosti — Mlle Loisa Patterson. — 9. Ballet Egyptien, Luigini

CE SOIR

1. Grande Marche et Choeur d'"Aida", Verdi — 2. Ouverture, "Semiramide", Rossini — 3. Solo de Clarinette, "Capriccio Giovanili", Mazurka, Musone — Sig. Decino — 4. Grande Sélection de "Rigoletto", Verdi — 5. Ouverture, "Guarany", Gomez — 6. Intermezzo, "The Wedding of the Rose", Jessel — 7. Air de "Il Trovatore", Verdi — Mlle Loisa Patterson. — 8. Grande Sélection de "Fra Diavolo", Auber — 9. Sélection de "Going Up", Hirsch.

DIMANCHE APRES-MIDI

1. Marche "Inglesina", Delle Ceci — 2. Ouverture, "L'Assedio di Corinto", Rossini — 3. Cocoanut Dance, Hermann — 4. Grande Sélection de "Paillasse", Leoncavallo — 5. Sélection de "The Rainbow Girl", Hirsch — 6. Marche des Matelots, Suppé — 7. Ouverture, "Mignon", Thomas — 8. Scènes Pittoresques, Massenet — 9. Sérénade du Ballet "Les Millions d'Arlequin", Drigo — 10. Grande Sélection de la "Traviata", Verdi.

DIMANCHE SOIR

1. Marche "The Queen Resort", Oreste Vessella — 2. Ouverture, "Robespierre", Litolff — 3. Valse, "Eternelle Turesse", Ganne — 4. Grande Sélection de "Carmen", Bizet — 5. "Peer Gynt", Suite, Grieg — 6. Ouverture, "Fest", Lautner — 7. Solo de Soprano — Mlle Loisa Patterson — 8. Danse des Heures et Galop de la "Joconde", Ponchielli.

## REGENT

(Notes de la direction)

Excellent programme pour trois jours à partir de dimanche, avec Alice Brady qui jouera dans "Her Great Chance". On verra aussi Evelyn Nesbit dans "A Fallen Idol". C'est l'histoire d'une princesse hawaïenne qu'une millionnaire américaine amène aux Etats-Unis. Le neveu lui fait la cour et comme des contrebandiers l'ont enlevée sur un yacht, il s'ensuit d'émotionnantes scènes qui se terminent par l'union des amoureux. Evelyn Nesbit est au mieux dans ce film. Il y a en plus au programme, le drame "The profiteers" et "The Quickening Flame", une comédie de Harold Lloyd, etc., etc.

## IMPERIAL

(Notes de la direction)

Très beau programme. "Girls", avec l'étoile Marguerite Clark pour dimanche, lundi et mardi. Ce film fera les délices des habitués. C'est une série de scènes où l'on voit sous leur meilleur jour toutes les belles qualités de l'ex-

MARGUERITE CLARK, dans "Girls", à l'Impérial.

quise comédienne. En plus de cela il y aura un hebdo-nouvelle, une comédie de Mutt & Jeff et autres bons films.

On aura aussi l'aubaine de voir se dérouler les scènes du fameux film de Mary Ragan, "Les profiteurs" avec la célèbre Anita Stewart. Ce sont les études les plus passionnantes de ces drames modernes engendrés par la guerre. La compagnie n'a rien épargné pour faire de ce film le plus parfait possible que l'on pourra voir de mercredi à samedi. En plus, toutes les après-midis et soirées à 3 heures et à 9 heures, César Neat chantera les plus belles sélections de son répertoire.

## CANADIEN-FRANÇAIS

(Notes de la direction)

La troupe du théâtre Canadien-Français offrira la semaine prochaine, une nouvelle gazette vivante "La Prohibition".

La pièce est bien montée et comporte des scènes d'un grand comique.

Pour l'occasion, M. Silvio a signé plusieurs engagements nouveaux, entr'autres celui de Mlle Simonne Roberval si avantageusement connue du publicamateur de chant, ainsi que MM. Desmarteau, Léo, Léry, Mmes Laviolette et Mlle Langlais.

Dans ce sketch "La Prohibition", l'auteur Almer a créé des scènes toutes pittoresques du terroir.

Toute la troupe est de la distribution.

Un superbe programme de vues est à l'affiche et la principale sera expliquée par M. Alex Silvio.

## OUIMETOSCOPE

(Notes de la direction)

Vu le succès remporté par la troupe de comédie d'Henri Rollin, la semaine dernière, la direction a résolu de l'engager de nouveau pour la semaine prochaine. M. Henri Rollin a décidé de mettre à l'affiche pour lundi, mardi et mercredi "L'Amour Electrique", comédie-bouffe en un acte et pour jeudi, vendredi, samedi et dimanche "Les Deux Timides", comédie de Labiche en un acte. M. Rollin jouera le rôle de "Prémisson, et M. D'Auriac celui du "Père Thibaudier". Mlle Marcelle Briand et les autres membres de la troupe font partie de la distribution. De nouveaux artistes feront leurs débuts. On aura en plus des chansons comiques et de genre par les artistes de la troupe. Un beau programme de vues est aussi à l'affiche.

## THEATRE FAMILY

(Notes de la rédaction)

Pour la semaine du 28 juillet, dernière semaine de la saison d'été, la direction de ce théâtre met à l'affiche une grande revue comique intitulée : "Ça M'Chatouille" comprenant au moins trente chansons comiques et sentimentales. Discours politique du Père Lapinceitte, son entrevue avec Borden et le cabinet d'union ; une maison à louer, rue Vinet ; l'arrivée de Bebelle, femme de Lapincette ; La Danse du Rossignol ; Les Jérémiades de la Prohibition ; Le Bolshevik ; Bebelle s'achète de la dentelle ; Duo d'amour entre Lapincette et sa tendre Moquète ; Les Sources lumineuses du Parc Lafontaine ; La marche funèbre de "La Traite", etc., etc. Grand-de Apothéose. Bebelle et Lapincette montent au septième ciel. Scènes comiques, scènes sentimentales, tel est le bilan de cette revue. Le théâtre Family fermera ensuite ses portes pour 15 jours. La grande réouverture se fera la semaine du 4 août avec quelques artistes nouveaux engagés spécialement pour la saison prochaine.

## PASSE-TEMPS

(Notes de la direction)

"The Painted World" tel est la vue qui est à l'affiche, aujourd'hui et demain. Cette vue est le chef-d'oeuvre du romancier universellement connu Jacques Futrelle.

Anita Stewart l'étoile des étoiles de l'écran interprète le rôle d'une jeune fille élevée dans l'ignorance de son origine par la mère qui veut lui voiler les déboires et les hontes qu'elle a éprouvés elle-même. Elle ira jusqu'à sacrifier sa vie pour sauver son enfant.

Lundi, mardi, mercredi, Norma Talmadge et Stuart Holmes dans "The New Moon". Cette vue se passe en Russie sous le nouveau régime. Pendant un bal la princesse Marie (Norma Talmadge) et son fiancé le prince Michel (Stuart Holmes) sont séparés par l'explosion d'une bombe lancée par les anarchistes et la mère de la princesse est tuée. Obligés de se cacher pour éviter la mort, les deux fiancés après bien des difficultés, sont enfin réunis.

## ALLEN

(Notes de la direction)

Dimanche, et non lundi comme d'habitude, le nouveau programme commencera. D'abord on verra Wallace Reid, le grand favori, dans "You're Fired". Ce film est l'un des meilleurs de l'auteur et les comédiens y atteignent au zénith de la force comique. Dimanche et lundi sont les seuls jours où l'on pourra voir "You're Fired". Mardi, mercredi et jeudi, les jours consacrés aux familles, on verra Pauline Frederick dans "The Woman in the Index" et Bryant Washburn dans "Putting One Over". Ce dernier film réunit les scènes les mieux ordonnées d'une comédie qui réjouira tous les habitués de ce théâtre. Il y aura en plus de nombreux autres bons films. Des vues de lecord de choses entre autres. Vendredi et samedi, Sessue Hayakawa dans "The Courageous Coward".

## MAISONNEUVE

(Notes de la direction)

On verra aujourd'hui pour la dernière fois, "Private Peat" en 7 rouleaux ainsi que "The Perils of Thunder Mountains", Chaplin dans "The Doughnuts Designer" et autres vues. Demain, dimanche, Tom Mix dans "Hell, Roarin' Reform" et l'épisode du "Carter Case" No 2. Lundi et mardi, double programme, Fannie Ward dans "Common Clay", Vivian Martin dans "Hometown Girl". Mercredi et jeudi, "For Better and for Worst" ainsi que l'épisode No 12 du "Tiger's Trail" et autres vues. Vendredi et samedi, Dorothy Gish dans "I'll Get Him Yet".

## LAURIER

(Notes de la direction)

Bon programme avec Dorothy Dalton dans "The Home Breaker" pour la dernière fois, aujourd'hui. Episode No 16 du "Red Glove", une comédie de "Fatty" Arbuckle, épisode No 2 du "Carter Case" et autres vues. Demain, dimanche, Mary Miles Minter dans "Yvonne From Paris", épisode No 12 du "Tiger's Trail", "Elmo The Mighty" No 2, le "Red Glove" No 16, Charlie Chaplin dans "Le Dessinateur de beignes" ainsi qu'un numéro spécial de vaudeville. Lundi et mardi, double programme avec Tom Mix dans "Hell, Roarin's Reform" puis "Private Peat" et autres vues. Mercredi et jeudi, double programme avec Vivian Martin dans "Hometown Girl". "The Perils of Thunder Mountains" et autres vues. Vendredi et samedi "For Better and for Worst" et plusieurs autres bons films.

## DOMINION

(Notes de la direction)

Aujourd'hui, pour la dernière fois, Dorothy Dalton paraîtra dans "The lady of Red Butte" ainsi le "Red Glove" série No 16. En plus un hebdo-cinéma et une comédie. Demain dimanche, seulement, William S. Hart dans son dernier film "The money corral". Puis, chapitre des "Aventures de Cyclone "The Carter Case", épisode No 3 et le Smith" avec Eddie Polo. Lundi et mardi, programme double, John Emerson et Anita Loew dans "Oh You Women" ainsi que Doris Kaenyon dans "The son of the blue moon". Mercredi et jeudi, William Farnum dans "Les Misérables". Vendredi et samedi, Charles Ray dans "The Busher" et autres vues.

## MONT-ROYAL

(Notes de la direction)

Pour aujourd'hui et demain les vues suivantes sont au programme : Enid Bennett dans "The Haunted Room"; Madge Kennedy dans "Leave it to Suzan"; une comédie "L Ko" et autres films.

Lundi et mardi: Ernest Fruer dans "Oh you Woman"; Alice Joyce dans "The Lion and the Mouse" et une comédie Sunshine.

Mercredi, jeudi et vendredi: Dorothy Dalton dans "The Lady of Red Butte" aussi Mary McLaren dans "The Weaker Vessell"; une comédie Sennett et autres vues.

## PARC KING EDWARD

(Notes de la direction)

Le Parc King Edward continue d'être l'un des plus beaux endroits d'amusements que l'on trouve aux environs de Montréal. Comme question de fait, c'est l'un des plus recherchés de la province, tant à cause de son site que par les admirables autres avantages et confort qu'il offre aux citadins qui n'ont que la journée du dimanche pour se reposer et se récréer.

Comme endroit de pique-nique, le Parc King Edward offre de nombreux avantages aux familles, on y trouve de nombreuses tables sous les grands arbres à l'ombre rafraîchissante. Quant aux attractions, telles que montagnes russes, caroussel, etc., elles ont une telle popularité que la foule s'y presse constamment.

La traversée de Maisonneuve au Parc dure 1 heure, soit deux heures en bateau aller et retour, en sus du séjour charmant et bienfaisant sur le Parc même.

## LA TOURNEE SAUCIER

Le baryton Joseph Saucier qui termine sa troisième semaine d'engagements a été vivement apprécié partout où il s'est fait entendre. Les succès obtenus prouvent l'emprise que cet artiste a sur son auditoire. Soit qu'il chante un grand air patriotique dans lequel sa magnifique voix se montre ce qu'elle est, soit qu'il dise une de ces petites choses qui plaisent tant, toujours Joseph Saucier est l'artiste qu'on aime à entendre. La semaine prochaine ce baryton se fera entendre à Val Brillant, à Causapecal, à Rimouski et en Beauce.

## FETE A CHAMBLY

(Spécial à la PRESSE)

Chambly, 26.— La garde indépendante Carignan-Salière organise pour demain le 27 juillet un concert promenade suivi d'une fête de nuit au Vieux Fort de Chambly. La partie musicale a été confiée à l'orphéon canadien de Montréal.

M. J.-B. Friset, le directeur de cette musique, a préparé pour cette occasion un des plus brillants programmes de son copieux répertoire.

Le concert-promenade commencera à 7 heures.


AMUSEMENTS

IMPERIAL

AUJOURD'HUI
DOROTHY DALTON
dans
"OTHER MEN'S WIVES"
Comédie Christie — Scène panoramique universelle
Revue Gaumont — Gazette Pathé

DIMANCHE, LUNDI ET MARDI
MARGUERITE CLARK
dans
"GIRLS"
Comédie Big "V"
Mutt & Jeff
Gazette anglaise

MERCREDI JUSQU'A SAMEDI
ANITA STEWART
dans
"MARY REGAN"

AUJOURD'HUI ET TOUTE LA SEMAINE PROCHAINE
CESAR NESI
Ténor

Théâtre National
Coin Beaudry et Sainte-Catherine.
TEL. EST 1736.
4 JOURS COMMENÇANT LE 28 JUILLET
La grande vue sensationnelle
"MICKEY"
EN 7 PARTIES.
Venez voir MICKEY dans:
La course entre une locomotive et un auto.
La course à cheval sensationnelle.
MICKEY énervée par la course risque le plongeon de la mort.
DES LARMES, DU RIRE ET DE L'EMOTION.
A MICKEY sera ajouté un programme de vues de première classe.
MICKEY sera chanté par C.-W. EDWARDS.
MATINEE 15c—SOIREE 15 et 20c
Le sou du pauvre compris.
SAMEDI ET DIMANCHE:
Programme de vues; cadeaux; comédies, etc.

ORPHEUM
TOUTE LA SEMAINE PROCHAINE
2.15 — Deux fois par jour — 8.30
Les artistes de l'Orphéum dans
"The Blue Envelope"
La comédie qui a obtenu le plus de succès ces dernières années.
PRIX:—Mat.—10—15—25
Soirées—15—25—35—50—75
AUJOURD'HUI:
"CHEATING CHEATERS"

Théâtre Canadien - Français
SEMAINE DU 28 JUILLET
"La Prohibition"
5e GAZETTE VIVANTE par ALMER.
DIMANCHE
comédie, et Elmo le Puissant expliqué par Alex. Silvio
EN MATINEE SAMEDI ET LUNDI
CADEAUX AUX DAMES

OUIMETOSCOPE
624 Ste-Catherine Est
LUNDI, MARDI, ET MERCREDI 28, 29, 30
L'AMOUR ELECTRIQUE
JEUDI, VENDREDI, SAMEDI ET DIMANCHE
LES DEUX TIMIDES
par Labiche
Vues de tout premier ordre.
Expliquées en français.
Les prix sont les mêmes: 10c et 15c

Passe Temps
SAMEDI-DIMANCHE, Anita Stewart dans "THE PAINTED WORLD". LUNDI-MARDI, MERCREDI, Norma Talmadge et Stuart Holmes dans 'NEW MOON.'

MONT-ROYAL
Aujourd'hui, demain: Enid Bennett dans "The Haunted Bedroom". Madge Kennedy dans "Leave it to Suzan". Comédie L. Ko.

FEDERATION NATIONALE
SAINT-JEAN-BAPTISTE


### HOPITAL SAINTE-JUSTINE

Même par ces jours de chaleur, notre dispensaire continue à se remplir chaque matin, et la besogne de nos médecins n'est par conséquent pas diminuée par la période des vacances, au contraire.

A ce sujet, peut-être serait-il intéressant d'expliquer comment les choses se passent au dispensaire. A mesure que les clients arrivent, on leur distribue des cartes coloriées selon la maladie qui les amène. Bleue pour la médecine, verte pour les yeux, gorge, nez, oreilles; roses pour la chirurgie; jaunes pour les maladies de la peau. On donne également un numéro aux clients selon l'ordre de leur arrivée, et dès que le médecin désiré se trouve libre, l'infirmière de service vient chercher le petit client et la personne qui l'accompagne. Ce moyen permet de maintenir un ordre parfait dans le système du dispensaire. Il n'y manque qu'une chose, c'est un peu plus d'espace.

Dispensaire tous les jours de la semaine; admission de 9.30 à 11 hrs tous les jours de la semaine.

Médecine tous les jours.

Chirurgie mardi et vendredi.

Maladies de la peau, lundi et jeudi.

Yeux, nez, gorge, oreilles, lundi, jeudi, vendredi, et mercredi pour les opérations.

Chirurgie dentaire, samedi.


AMUSEMENTS

LOEW'S
Pauline Frederick
dans
"The Fear Woman"
Elle s'enfuit de l'autel au moment décisif—pourquoi ?
Ne manquez pas de voir ce drame empoignant.
"Hearts and Flowers"
Du rire tout le temps.
GAZETTE ANGLO-CANADIENNE DU LOEW'S
Numéros de vaudeville insurpassables
Five Musical Misses
Numéro musical hors ligne.
Hinkel et Mae
dans
"Catching a Car"
Clark et Francis
dans
"Molly's Friend"
Gallando
Dessinateur sur argile—une nouveauté.
Downing et Bunin
Chants et danses.
AUJOURD'HUI ET DEMAIN
Alice Brady
dans
'The Hollow of Her Hand'
Cinq bons numéros de vaudeville.
Représentation continue le 1 à 11. Ap., 10-15c. Soirées, 15-25c. Sam., dim. et jours de fêtes, les prix des soirées prévalent.

REGENT
FIRE AND COOLPROOF
Aujourd'hui FANNIE WARD dans "The PROFITEERS" et MONTAGUE LOVE dans "THE QUICKENING FLAME". Comédie Harold Lloyd — "Railleries du Jour."
3 JOURS COMMENÇANT DIMANCHE
ALICE BRADY dans
"Her Great Chance"
Une vue comme on en voit rarement. A obtenu un succès sensationnel récemment à New York. Ne la manquez pas.
EVELYN NESBIT dans
"A Fallon Idol"
L'émouvante histoire d'une innocente femme attirée dans un guet-apens en pleine mer par une canaille ayant de la fortune.

DOMINION
PAPINEAU COIN MT ROYAL
AUJOURD'HUI: DOROTHY DALTON dans "THE LADY RED BUTTE" Série THE RED GLOVE, No 16, et autres vues.
DEMAIN, DIMANCHE SEULEMENT WM.-S. HART dans "THE MONEY CORRAL"
The Carter Case, épisode No 3—Eddie Polo dans les Histoires de Cyclone Smith, épisode No 9.
LUNDI ET MARDI
ERNEST TRUEX dans "OH YOU WOMEN"
DORIS KENYON dans "THE INN OF E THE BLUE MOON"

Théâtre MAISONNEUVE
ONTARIO, ANGLE LASALLE
Matinées, 5c et 10c. Soirées, 10c et 15c.
AUJOURD'HUI: — Private Harold Peat dans "Private Peat". The Perils of Thunder Mountains. Charlie Chaplin dans "The Doughnut's Designer".
DEMAIN, DIMANCHE SEULEMENT: — Tom Mix dans "Hell Roaring Reform". "The Carter Case", No 2, avec Herbert Rawlinson et autres. Aussi "The Tiger's Trail" No 12 et autres.
LUNDI et MARDI, Grand Programme Double: Fannie Ward dans "Common Clay". Le plus grand drame de l'année, en 7 parties. Vivian Martin dans "Home Town Girl".
MERCREDI et JEUDI, Programme Double: "For Better For Worse". Une grande vue spéciale en 6 parties.

A L'ALLEN
5038 SHERBROOKE OUEST
Cet après-midi pour les garçons, fillettes et leurs gardiens.
La petite GLORIA JOY dans "WANTED A BROTHER", une comédie Sennett et Gazette Universelle.
CE SOIR à 5, 7, et 9 HEURES: D. W. GRIFFITH présente "TRUE HEART SUSIE". Comédie Sennett, nouvelles Anglo-Canadiennes.
DIMANCHE et LUNDI: WALLACE REID dans "YOU'RE FIRED". Gazette anglaise, Comédie, Vue de voyage.
MERCREDI et JEUDI: PAULINE FREDERICK dans "THE WOMAN ON THE INDEX". BRYANT WASHBURN dans "PUTTING IT OVER".

LAURIER
STE-CATHERINE COIN DESERY.
Matinées, 5c et 10c.—Soirées, 10c et 15c.
DEMAIN DIMANCHE SEULEMENT: Mary Miles Minter dans "Yvonne from Paris". "The Tiger's Trail", No 12. "Elmo the Mighty", No 2. Charlie Chaplin dans "Doughnut's Designer" et "The Red Glove".
LUNDI ET MARDI, Grand Programme Double: Tom Mix dans "Hell Roaring Reform". Private Harold Peat dans "Private Peat" et "The Tiger's Trail".
MERCREDI ET JEUDI, Programme Double: Vivian Martin dans "Home Town Girl". "The Perils of Thunder Mountains" et autres vues.


### (Du correspondant de la PRESSE)

Lévis, 26.—A une assemblée de la Commission Ssolaire de Bienville, M. Téleaphore Guay a été élu commissaire.

—Le club de baseball "Voltigeur" va abandonner la Ligue du Comté de Lévis.

—La Cité construira des pavages permanents. Les travaux seront commencés prochainement.

—Mgr F.-X. Gosselin, curé à Notre-Dame de Lévis, a été élu président de la Commission Scolaire de Lévis, à une assemblée tenue hier. La Commission a aussi décidé de rendre ses assemblées publiques et de les tenir le soir, à 7.30 afin de donner l'occasion à tous les contribuables d'y assister.

—Dans un avis légal donné au Conseil Me A. Bernier dit que les magasins dont on obligera la fermeture à 7 ou 8 hrs le soir n'auront pas le droit de vendre aucune marchandises après ces heures indiquées, en passant par les portes privées. Dans le règlement qu'il adoptera au sujet de la fermeture des magasins le soir le Conseil inclura une clause pour permettre aux restaurants de garder leurs portes ouvertes mais dans ces derniers on n'aura pas le droit de vendre d'articles d'épicerie.

—Me A. Bernier agira comme avocat de la Cité de Lévis dans la cause de Mme Vve Ed. Carrier, au sujet d'une réclamation au montant de $15,000.00 faite par elle contre la Cité, son mari ayant été victime d'un accident alors qu'il était à l'emploi de la Corporation.

## ECHOS DE LEVIS

## FEU Mme N. ROSSIGNOL

(Du correspondant de la PRESSE)

Saint-Denis de Kamouraska, 26. —C'est avec regret que nous apprenons la mort d'une de nos braves paroissiennes en la personne de Mme Napoléon Rossignol, née Mary Pelletier, âgée de 40 ans et 6 mois.

Elle laisse pour pleurer sa perte, son mari, 10 enfants, tous en bas âge, dont le dernier compte à peine 15 jours. Les funérailles ont eu lieu en cette paroisse. M. l'abbé Georges Pelletier officiait assisté du R. P. Henri Pelletier, diacre et sous-diacre et de l'abbé Thomas Pelletier. Tous trois, frères de la défunte. Les porteurs étaient ses frères, Joseph, Alphonse, William, François-Xavier Pelletier. Portait la croix, son frère, Eugène Pelletier. Conduisaient le deuil, son mari, Napoléon Rossignol, ses enfants, Mme Vve Félix Pelletier, sa mère, M. et Mme Laplante, de Saint-Germain, MM. Thomas et Nathaniel Rossignol, ses beaux-frères.

Gilmer, Texas, 25.—Le nègre Chilton Jennings a été pendu par une foule pour avoir attaqué une blanche.


AMUSEMENTS

PARC DOMINION
POSITIVEMENT LES DERNIERES AUDITIONS DE
VESSELLA
ET SA FAMEUSE
MUSIQUE ITALIENNE
DEMAIN APRES-MIDI ET SOIR A 3 ET 9 HRES
Commençant LUNDI PROCHAIN et toute la SEMAINE
LE PIQUE-NIQUE ANNUEL DES
FACTEURS
Attraction spéciale gratuite
LE FAMEUX
QUATUOR MONTREALAIS
Chantera tous les jours avec
La FANFARE VANDER MEERSCHEN augmentée
Bientôt durant seulement trois jours, les 8, 9, 10 août
SOUSA et sa MUSIQUE

FAMILY
Semaine du 28 Juillet 1919.
"ÇA M'CHATOUILLE"
Tél. Viet. 63. Art. St-Germain. Dir.-Prop.
Grande revue comique en 3 actes, d'ARMAND LECLAIRE.
PRINCIPAUX TABLEAUX:
La gare du Grand Nord—Sur la rue Vinet—Le Parc Lafontaine—Magasin départemental—Au bord du St-Laurent.
Mme BELLA OUELLETTE dans le rôle de la Cuisinière; Mme AURORE ALYS dans le rôle du Compère; Mme BL. GAUTHIER dans le rôle de Babette; M. BARRY dans le rôle de Ugire Lapinette; MM. GERMAIN, DUQUESNE, PALMIERI, ETC.
30 chansons. — Comiques — Sentimentales. — Danse du Rossignol, par Mme Lise Bonheur. Voyez la source lumineuse du Parc Lafontaine. — Splendide décor préparé par M. Gingras, chef machiniste.
DU RIRE — ENCORE DU RIRE — TOUJOURS DU RIRE
Dimanche: Vues animées et Vaudeville.

PARC KING EDWARD
LE PLUS BEL ENDROIT DE LA PROVINCE
POUR PIQUE-NIQUES — PROMENADE IDEALE
Les dimanches les bateaux partent du pied de l'avenue Pie IX, Maisonneuve, à 9.00 et 11.00 a.m. et à toutes les heures de 1.00 à 8.00 p.m.
ADULTES, 50c. ENFANTS, 25c. 223-2 E

CHEMINS DE FER
MONTREAL and SOUTHERN COUNTIES RAILWAY
50 Milles en Tramways Electriques
Les trains quittent la gare du terminus, rues McGill et Youville pour: ST-LAMBERT, MONTREAL-SUD, LONGUEUIL, COUNTRY CLUB, GREENFIELD PARK, CHEMIN ST-HUBERT, BROOKLINE, CHAMBLY, RICHELIEU, MARIEVILLE, ST-CESAIRE, ABBOTSFORD et GRANBY.
Billets aller et retour et billets de 10 voyages à bon marché en vente à toutes les stations.
Pour détails plus complets téléphonez Main 6650, 3376 et 2856.

TRAVERSEZ LE PONT, DE JOUR
MONTREAL - QUEBEC
Départ de Montréal (gare Bonaventure) à 7.15 a.m., tous les jours, excepté le dimanche.
Départ de Québec (gare du Palais) à 4.00 p.m., tous les jours, excepté le dimanche.
SERVICE DE SALON ET DE SALLE A MANGER
CHEMIN DE FER NATIONAL DU CANADA
22,24,26,29,31

SERVICE CONVENABLE
entre
MONTREAL ET OTTAWA
PAR LE TUNNEL DU MONT-ROYAL ET LE LONG DES RIVES PITTORESQUES DE L'OTTAWA
Départ de MONTREAL (Terminus du tunnel).
10.00 A.M. tous les jours excepté le dimanche.
5.45 P.M. tous les jours.
Départ d'OTTAWA (Gare Centrale).
8.35 A.M. tous les jours.
6.35 P.M. tous les jours excepté le dimanche.
SERVICE DE WAGONS-SALONS — EXCELLENT SERVICE
REFECTOIRE SUR TOUS LES TRAINS
Billets et renseignements au Terminus du Tunnel ou à n'importe quel bureau des billets du Chemin de Fer National du Canada.
5,9,12,16,19,23,26,30

EXCURSIONS
SAUTEZ les RAPIDES le DIMANCHE
VAPEUR BEAUHARNOIS
Tous les dimanches nous partons de la rue Nazareth, à 2.30 p.m., allant sur le lac Saint-Louis et retour à Montréal. Prenez chars Centre. Prix: . . . . . $1.00

NAVIGATION
NOUVEAU SERVICE
MONTREAL -- HAVRE
VIA
COMPAGNIE CANADIENNE TRANSATLANTIQUE
Plusieurs départs en août et septembre.
Prix—CABINE . . . $90.00
" —3ème CLASSE . $60.00
NOUS PROCURONS PASSEPORTS.
Billets et renseignements obtenus aux
AGENCES DE VOYAGES JULES HONE
9, Boulevard Saint-Laurent, Montréal.
Téléphones: Main 2605, 3929, 4097.

CHEMINS DE FER
Service Régulier de la Malle, des Passagers et du Fret
entre le Canada et les
INDES OCCIDENTALES
La plus belle route pour les touristes canadiens aujourd'hui. Littérature sur demande.
The Royal Mail Steam Packet Company
HALIFAX, N.E.
28-M.s.n

NAVIGATION
PROMENADE SUR LE FLEUVE
Tous les jours excepté le dimanche, le vapeur "Boucherville" quitte son quai à la traverse de Longueuil, pour Boucherville, à 8.00, 10.15 a.m., 2.00, 5.20, et revient après un trajet de 2 heures. Adultes 40c, enfants 30c. 184-mjsnE

Bateau à Louer
POUR PELERINAGES, EXCURSIONS
S'adresser chambre No 1,
60 NOTRE-DAME EST.
TELEPHONE MAIN 8770.
5,9,12,15,19,22,26,29,2

Compagnie Générale Transatlantique
LIGNE FRANÇAISE
Service Postal Rapide
PROCHAINS DEPARTS
Sujets à changement sans avis
NEW-YORK — HAVRE
La Touraine . . . . . 28 juillet
Rochambeau . . . . . 30 juillet
La Lorraine . . . . . 31 juillet
La Savoie . . . . . 6 août
France . . . . . 13 août
NEW-YORK — BORDEAUX
Chicago . . . . . 2 août
Niagara . . . . . 19 août
Genin, Trudeau & Cie, Ltée, agents généraux canadiens pour les voyageurs, 22 Notre-Dame Ouest, ou agents locaux. 208-m,j,s,n

THE A. CORDASCO
Steamship Agencies
Billets de paquebots pour tous les principaux ports du monde.
Mandats d'argent, traites sur pays étrangers.
ECHANGE DE MONNAIE ETRANGERE.
501-503 rue ST-JACQUES
Tél. Main 5339
26,30,2,6,9

Vapeur "Terrebonne"
EXCURSION DU DIMANCHE
Départ de Montréal à 9 hrs pour Varennes, Verchères, Contrecoeur, Sorel. Repas et rafraîchissements servis à bord. Départ de Sorel à 2.30 p.m.
Voyages de touristes — Départs les lundis pour St-Antoine et jeudi pour jusqu'à Beloeil. Pour informations, Main 7607. Orchestre complet. 188—s,n—E

HOTELS
Hotel Bretton Hall

Gare du "Subway" coin 56e rue.
NEW-YORK.
Le plus grand et le plus bel hôtel pour les voyageurs, au centre de la ville, à proximité des magasins et des théâtres.
—TARIF—
Pour une ou deux personnes, Chambre et bain privé, $3, $4 et $5 par jour, la printemps et l'été.
Salon, chambre à coucher, bain, $5 à $8 par jour.
RESTAURANT TENU SUR LE PLUS HAUT TON A DES PRIX RAISONNABLES.
173-m,j,s-n

VILLEGIATURE
Hôtel Champlain
Bluff Point-on-Lake Champlain, N.Y.
A l'épreuve du feu. Région historique. Terrain de golf de 18 trous. Canotage automobile, tennis, pêche, danse. Garage en béton. Excellente cuisine. Plan américain. M. J. P. Greaves, gérant.
La saison de 1919 s'ouvre le 25 juin.
Bureau d'enregistrement de New York, 243 Fifth Ave. 19,23,26,29

Château Quinté
STE-MARGUERITE LAC MASSON
Le plus beau site du Nord, 70 pieds plus haut que le niveau du lac. A cette altitude l'air est toujours pur et frais. Sur le bord du lac, CHALOUPES, BAIGNOIRES, CROQUETS, SALLE DE DANSE, LAWN-TENNIS, LUMIERE ELECTRIQUE, SALLE DE BAIN à tous les étages, salle à manger agrandie 60 x 40, salon 60 x 30, magnifique salle de lecture pour donner tout le confort désiré à nos pensionnaires. Table de 1ère classe.
Pour informations s'adresser au Château ou M. L. Larue, Uptown 2563. 218-s,n

VILLEGIATURE—ADIRONDACK
Hôtel de Paul Smith dans les Adirondacks
(Chaîne des lacs St-Régis et Osgood).
Service à la carte et américain.
Cottages pour reçus de maison et camps; ainsi cottages d'hôtel particuliers; toutes les chambres de l'hôtel sont pourvues de bain, téléphone particulier, lumière électrique et chauffage à la vapeur, ascenseur électrique à tous les étages de l'hôtel et de l'annexe; musique avec danse, l'après-midi et le soir dans le grill room. Golf et automobilisme. Service de Pullman directement à l'hôtel via le N. Y. C. et le chemin de fer électrique de Paul Smith. Capacité, 500. Adressez-vous à PAUL SMITH'S HOTEL CO., Paul Smith's, N.Y. 208-m,j,s-n

LE QUATUOR MONTREALAIS qui chantera au parc Dominion, la semaine prochaine, accompagné par la fanfare Vander Meerschen. De gauche à droite: MM. H. Lavoie, basse, Ulysse Paquin, basse, J.-H. Thibodeau, ténor, Emile Gour, ténor. Au centre: M. L.-G. Dupuis, directeur.

# GRANDE VENTE DE JUILLET

**Lundi Grand Jour à $1.00. Nous aurons des Valeurs Extraordinaires**

Ouvert à 9 a.m. Tous les jours

**Vallières** LIMITÉE

Fermé à 6 p.m. Le samedi durant Juillet et Août

605 rue Ste-Catherine Est, angle Montcalm

## Tissus Lavables, Toile, Coton, etc., à 1.00

Duck à fond blanc fleuri et à pois de couleur, rég. à .35. Lundi, 4 verges pour . . 1.00
Guingan canadien carreauté et rayé de couleur, rég. à .30. Lundi, 4 verges pour . . 1.00
Galatea pour robes d'enfants, rég. à .45. Lundi 3 verges pour . . 1.00
Chambrai dans les couleurs unies, régulier .45. Lundi, 3 verges pour . . 1.00
Toile Oxford pour chemises, carreautée et rayée, valant .40. Lundi 3½ verges pour . . 1.00
Plaid à robes reversibles, régulier .50. Lundi 2½ verges pour . . 1.00
Chaîlie de coton, grand choix de couleurs, régulier .45. Lundi 3 verges pour . . 1.00
Kremline pour robes, blouses ou chemises, grand choix de dessins et couleurs, régulier .75. Lundi, 2 verges pour . . 1.00
Marquisette mercerisée bon choix de couleur. Valeur régulière 1.25. Lundi à . . 1.00
Zéphyr à grands carreaux superposés, couleurs assorties, régulier à .45. Lundi 3 verges pour . . 1.00
Descentes de bain turc. Valant 1.25 et 1.50. Lundi à . . 1.00

Reps et tissus blanc pour middy et costumes d'été, rég. .75. Lundi 2 verges pour . . 1.00
Lawn blanc, 40 pouces de largeur. Lundi 4 verges pour . . 1.00
Moiré en solesette pour jupons, variété de couleurs, prix régulier .75. Lundi, 2 verges pour . . 1.00
Coton blanc de bonne qualité, 32 pouces de largeur. Valant .25. Lundi 5 erges pour . . 1.00
Coton demi blanchi, très fort et bien fini, 34 pouces de largeur, régulier à .25. Lundi 5 verges pour . . 1.00
Coton blanc fini batiste, qualité extra pour lingerie, 36 pouces de largeur. Valant .35 la verge. Lundi, 4 verges pour . . 1.00
Coton à drap blanc et demi blanchi crolsé, largeur 8-4 et 9-4, régulier 1.25 et 1.35, pour cette vente à . . 1.00
Toile à rouleaux de 17 pouces de largeur. Valeur de .25. Lundi 5 verges pour . . 1.00
Toile à rouleaux, qualité extra, 18 pouces de largeur. Lundi 4 verges pour . . 1.00

## Soies à 1.00

SOIE TUSSAR grand choix de dessins, 36 pouces de large, rég. 1.35. Lundi 2 vgs pour . . 1.00
Soie Shantung naturelle, 33 pouces de largeur. Valant .90. Lundi 2 verges pour . . 1.00
Soie japonaise, 27 pouces de largeur, grand choix de couleurs. Valant .75. Lundi, 2 verges pour . . 1.00
Soie tamaline couleur unie et rayée, 20 pouces de largeur. Valant .90. Lundi 3 verges pour . . 1.00
Shantung tout soie grand choix de couleurs, 33 pouces de large, valant 1.25 la verge. Lundi 1¼ verge pour . . 1.00

## Serviettes

Serviettes turques, ourlées, pour la figure, régulier à .12½. Lundi 12 pour . . 1.00
Serviettes en toile demi blanchie avec frange, largeur 30 pouces, régulier à .25. Lundi 6 pour . . 1.00
Serviettes blanches de table damassées, régulier à .15. Lundi 8 pour . . 1.00
Serviettes de toile avec bord rouge et frange, régulier à .27. Lundi 5 pour . . 1.00
Toile à nappe demi blanchie largeur 54 pouces, régulier à .65. Lundi 2 verges pour . . 1.00
Toile à nappe damassé, qualité extra à 1.60. Lundi à . . 1.00

## FOURNITURES DE MAISON A 1.00

Cretonne anglaise, 30 et 36 pouces de largeur, grand choix, valant .69 la verge, pour cette vente 2 verges pour . . 1.00
Mousseline à rideaux unie et avec bordure en couleur, valant .30 la verge. Lundi 6 verges pour . . 1.00
Jolie dentelle à rideaux, de 1 à 3 pouces de largeur, valant jusqu'à .20 la verge. Lundi 8 verges pour . . 1.00
Cordes à coussins en soie, 3 verges de longueur, assortiment de nuances, valant .75. Lundi 2 pour . . 1.00
Dessus bureaux et oreillers en dentelle Battenberg ou à brins tirés, valeur de .75. Lundi 2 pour . . 1.00

Centres de table de 36 à 45 pouces de diamètre, valant jusqu'à 1.50. Lundi . . 1.00
Echantillons de rideaux en marquisette, valant jusqu'à 1.00. Lundi 2 pour . . 1.00
Echantillons tapis en Axminster 18 x 27 pouces, valant jusqu'à 2.00. Lundi . . 1.00
Tapis en Bruxelles de jute 27" de largeur, valant 1.25. Lundi, la verge . . 1.00
Tapis en jute, reversible, 36 pouces de largeur, valant 1.25 pour cette vente, la verge . . 1.00

## Articles de Toilette pour notre Vente à 1.00

Pâte dentifrice en tube Minty's, 5 pour . . 1.00
Poudre Talcum, parfum assortis, 7 boîtes pour . . 1.00
Savon Eldorado, gros morceaux, 11 pour . . 1.00
Papiers de toilette, rouleau double. 12 pour . . 1.00

## Blouses

BLOUSES blanches en marquisette, lawn, grandeurs 36 à 44. Valeur jusqu'à 2.50. Pour cette vente . . 1.00

## Middy

BLOUSES Middys blanches, avec collet de couleur, pour fillettes. Valant 1.50 et 1.75. Pour cette vente, à . . 1.00

## Jupes

1 lot de jupes blanches en duck, piqué et toile, avec poches et ceintures, grandeurs pour dames et jeunes filles. Valeur jusqu'à 2.00, pour . . 1.00

## Gants

Gants en fil blanc pour enfants, 2 paires pour . . 1.00

## Spécial durant notre Vente à 1.00

### Robes et Costumes

1 lot comprenant ROBES de mousseline et COSTUMES d'été, balance de lignes, très beaux modèles. Valeur jusqu'à $17.50, pour . . . . 11.95

### Manteaux de Voyage

25 MANTEAUX en soie naturelle shantung, avec ceinture double, poches et grands collets, très confortables pour le voyage. Valeur de $26.50. En vente lundi à . . . . . 14.95

### Imperméables

150 IMPERMEABLES fini soie, pour dames et jeunes filles. Prix réguliers $9.50 à $12.50. Durant notre vente à $1.00 à . . 6.95

### Imperméables

125 COLLERETTES imperméables avec capuchons pour fillettes, très belle valeur à $4.50. En vente lundi à . . . . 2.49

### Blouses

Blouses en crêpe Georgette et crêpe de chine, devant brodés de braid soutache, bel assortiment de couleurs. Valeur de $7.00. En vente lundi à . . 4.95

### Confortables

10 doz. de confortables ouatés, couvertures de fantaisie, valant $2.95 pour . . . . . 1.69

Pas de commandes par téléphone.

### Carpettes

CARPETTES en catalogne, 27 x 54 pouces, valant $2.50, pour . . . . . 1.69

## ARTICLES A 1.00 POUR DAMES

### Broderie et Dentelle pour notre Vente à 1.00

Tulle de soie rose pâle, gris, jaune, violet, brun, Alice, vieux rose, blanc et noir. Valeur de .50. 2½ verges pour . . 1.00
Dentelle Shadow, 15 à 18 pouces de large. Valeur .50, 4 verges pour . . 1.00
Dentelle torchon, 3, 4 à 5 pouces de large. Valeur de .29. 6 verges pour . . 1.00
Dentelle et insertion Valenciennes blanches, 1, 2, 3 pcs de large, 12 verges pour . . 1.00
Broderie sur mousseline et lawn 3 à 4 pouces de large. 10 verges pour . . 1.00
Broderie sur marquisette brodée de couleur, dessins nouveaux, 45 pcs de largeur. Valeur de 2.00. Lundi la verge . . 1.00
Broderie à cache-corset sur lawn. Valeur de .60 à .75, pour 3 verges pour . . 1.00

### Collets, Cravates et Mouchoirs de Dames pour notre Vente à 1.00

Collets en dentelle faits à la main, échantillons. Spécial à . . 1.00
Sets de collets et poignets en mousseline organdi, garnis de frilling différents modèles. Valeur de 1.50 et 1.75 pour . . 1.00
1 lot de collets en mousseline et en piqué, 6 pour . . 1.00
Cravates en popeline rayée pour middy, couleurs mauve et blanc, noir et blanc, gris et blanc, bleu et blanc, de .50, 4 pour . . 1.00
Bonnets boudoir en soie et crêpe de Chine, valeur de 1.50, 1.75 pour . . 1.00
Mouchoirs en crêpe de Chine dans toutes les nouvelles teintes, 4 pour . . 1.00
Cravates en soie cordée de couleur, 2 pour . . 1.00

### Camisoles de Dames et Enfants pour notre Vente à 1.00

Camisoles en fil par côtes avec et sans manches pour dames. Valeur de .35, 5 pour . . 1.00
Camisoles en fil, garnies de dentelle torchon avec et sans manches grandeurs 3 et 4, pour 2 pour . . 1.00
Camisole en fil de Lille et fil mercerisé, haut de fantaisie. Spécial à . . 1.00
Caleçons en tricot pour dames, grandeurs 36 et 38, 2 paires pour . . 1.00
Camisoles en coton avec et sans manches pour enfants, grandeurs 22, 24, 26, 28, 30, 32. Valeurs de .25 et .35, 5 pour . . 1.00

### Bas de Dames et Enfants pour notre Vente à 1.00

Chaussettes en fil mercerisé blanches et fantaisie de 4 à 8½. Spécial à 3 paires pour . . 1.00
Bas fil par côtes, brun, crème, blanc et noir, grandeurs de 7 à 10. Valeur de .75 pour 2 paires pour . . 1.00
1 Lot de Bas de coton et fil unis noir et blanc pour dames, 8½, 9, 9½, 10. Valeur de .35 pour 5 paires pour . . 1.00
Bas en fil et soie pour dames, couleurs gris, brun, champagne, drab, crème, blanc et noir. Valant de .75 à 1.00, 2 paires pour . . 1.00
Bas soie ¾ avec pieds et talons renforcés pour dames, dans les champagne, gris, rose, brun, rouge, drab, tan, crème, blanc et noir. Grandeurs 8½, 9, 9½, 10. Spécial . . 1.00

### Gants et Rubans pour notre Vente à 1.00

Rubans taffetas, duchesse, 5 et 6 pouces de largeur. Valant .40 à .50, 3 verges pour . . 1.00
Ruban soie taffetas et fantaisie, 4 pouces de largeur. 4 verges pour . . 1.00
Ruban en soie noire, taffetas, duchesse, bonne qualité, 6 pouces de large, 2 vgs pour . . 1.00
Gants en fil blanc avec côtes noires, 2 paires pour . . 1.00
Manteaux en cachemiare blanc, collets brodés, pour enfants de 1 à 4 ans. Prix régulier 2.00 pour . . 1.00

### Modes pour notre Vente à 1.00

Chapeaux en panama garnis d'une bande élastique en soie de couleur pour dames et jeunes filles. Valeur jusqu'à 1.75 pour . . 1.00
Chapeaux en paille tagal, nouvelles formes et couleurs, garnis de ruban soie cordé pour fillettes. Prix variant de 1.50 à 2.50 pour . . 1.00
Ailes blanches, rose, bleu, taupe, etc., pour garnitures de chapeaux, prix régulier .99, à 3 pour . . 1.00
Gants de fil de Lille, gris blanc et noir. Spécial . . 1.00

### Lingeries, Corsets, Peignoirs, Tabliers, etc., à 1.00

Peignoirs en challie de coton et mousseline, dessins japonais. Valeur jusqu'à 2.50 pour . . 1.00
Salopettes en crépon rayé rose et bleu, pour enfants de 4 à 6 ans. Valant 1.50 pour . . 1.00
Robes en zéphir uni rose, bleu pâle et marine, pour enfants de 3 à 6 ans. Prix régulier 1.50 pour . . 1.00
Chemises de nuit en coton blanc garnis de dentelle et broderie, encolure ronde ou carré, toutes les grandeurs pour dames et enfants, rég. 1.25 à 1.50 pour . . 1.00
Cache-corset en coton blanc fini toile, garnis de dentelle et broderie. Valeur jusqu'à 1.75 pour cette vente à . . 1.00
Pantalons en coton blanc très fin garnis de dentelle pour dames, lignes désassorties. Valeur jusqu'à 2.00 pour . . 1.00
Corsets en bon coutil blanc, modèles nouveaux avec élastique, buste bas et jarretelle. Valeur de 1.50 pour . . 1.00
Tabliers couvre-tout en indienne rayés et fleurie, 3 modèles différents. Valant jusqu'à 1.75 pour . . 1.00

### Parapluies

Parapluies d'enfants, très belle qualité, bonne grandeur. Rég. 1.25. Lundi . . . . 1.00

### Spécial

Shantung, foulard, voile et marquisette rayé et fleuri de satin, tous des balances. Valant jusqu'à 2.00, pour être écoulés lundi à . . . . 1.00

### Marquisette

SPECIAL 1 lot de marquisette rayé de soie de couleur ainsi que chiffon fini soie et crêpe de Chine, prix variant de 90c à 1.25, pour cette vente 2 verges pour . . . . 1.00

### Tissus Noirs

1 lot de tissus noirs, tous des lignes désassorties, popeline, satin impérial Whipcord, Lustania, cachemire et gabardine. Valant 1.50 à 2.00. Lundi à . . . . 1.00


# LE CONTRAT COLLECTIF EST LE REMEDE AU BOLCHEVISME

**Les opinions d'un grand chef ouvrier anglais sur les principaux problèmes qui occupent l'attention du monde à l'heure actuelle.**

## LE FUTUR GOUVERNEMENT

Le trésorier de la Triple Alliance (les employés de chemin de fer; les employés des compagnies de transport et les mineurs) qui compte 1,500,000 membres et l'un des chefs du parti ouvrier modéré à la chambre des communes d'Angleterre, M. James H. Thomas, est actuellement en Amérique.

M. Thomas a traversé l'Atlantique pour des raisons de santé, dit-il, mais un peu aussi dans le but de se renseigner sur la politique ouvrière de ce continent et sur l'opinion des hommes haut placés.

Un homme aussi en vue que le grand chef ouvrier anglais et regardé par plusieurs comme un futur premier ministre, ue pouvait manquer d'exciter la curiosité des journalistes anxieux de connaître ses idées et ses opinions sur les grandes questions du jour. Pressé de tous côtés et malgré ses objections, M. Thomas a dû céder aux instances qui le sollicitaient et répondre à quelques questions.

M. JAMES-H. THOMAS, l'un des chefs du parti ouvrier modéré d'Angleterre.

### DEUX CHANGEMENTS

On lui demanda d'abord s'il remarquait quelques changements depuis son dernier voyage en Amérique, il y a deux ans: "Deux", répondit-il, "Le premier, c'est le désir sincère, chez les patrons, de reconnaître le principe du contrat collectif. Le second, c'est l'opinion, de jour en jour gradissante, en faveur d'un parti ouvrier indépendant dans ce pays."

Un autre changement que M. Thomas a remarqué et qu'il déplore, c'est la tendance, dans certain milieu, a fomenter des troubles entre la Grande-Bretagne et les Etats-Unis et à créer de l'intimitée entre ces deux pays. "Heureusement", ajoute M. Thomas, "la majorité du peuple américain pense autrement. Quant au peuple anglais il aime et admire les Américains. C'est pourquoi aucune question d'intérêt mesquin, ne doit survenir entre ces deux peuples appelés à jouer un rôle considérable et bienfaisant dans le monde."

### GOUVERNEMENT OUVRIER

Le chef ouvrier fut prié de dire ensuite, s'il croyait que le prochain gouvernement anglais serait un gouvernement ouvrier. "Beaucoup de gens croient fermement qu'un tel gouvernement succèdera au gouvernement de coalition; quant à moi, ma position m'oblige à être moins dogmatique. Tout ce que je peux dire, c'est que toutes les apparences indiquent la venue de ce gouvernement."

"Le peuple anglais nous connait maintenant. Il sait que nous sommes ni des bandits, ni des voleurs, anxieux de s'emparer de la propriété de leurs voisins et de bouleverser l'ordre de la vieille société. Il sait que notre parti est composé d'hommes entraînés à faire face aux responsabilités, et qui reconnaissent que la justice doit être à la base de tout programme politique."

### LES OUVRIERS ANGLAIS

On interrogea ensuite M. Thomas sur la situation en Angleterre et sur les changements qui ont eu lieu dans la condition des employés de chemin de fer anglais depuis la signature de l'armistice.

"Il n'y a pas eu de changement" dit M. Thomas. "Quand la guerre a éclaté, les employés se sont engagés à ne pas créer de difficultés pendant toute la durée des opérations. Cet engagement a été respecté et depuis l'armistice, on a même réussi à le prolonger pour douze mois, c'est-à-dire jusqu'en décembre prochain. Toutefois, nous commençons à étudier déjà qu'elle sera la situation à cette époque. A mon retour je m'occuperai des intérêts des ouvriers."

Parlant des objectifs des employés de chemin de fer, M. Thomas dit qu'en raison de la situation particulièrement instable, il est difficile de les préciser catégoriquement, mais qu'il peut dire que les ouvriers demandent — et avec raison — une part raisonnable des fruits de leur travail. Leur condition d'avant-guerre n'était pas seulement mauvaise, mais donnait une triste idée de la vie sociale anglaise. Les patrons comme les ouvriers sont décidés à n'y plus retourner.

"On a demandé aux ouvriers," dit-il, "de se battre pour la liberté et pour leur pays; il est naturel maintenant qu'on leur rende le pays habitable et que la récompense soit digne du sacrifice. Si l'on s'est battu pour que la justice règne dans le monde il est clair qu'on s'est battu pour que la justice règne dans les questions ouvrières."

### LA PAIX INDUSTRIELLE

Le vrai but du mouvement ouvrier, pense M. Thomas, devrait être l'harmonie et il dit qu'il a toujours insisté pour que le pouvoir résultant de l'organisation reconnaisse ses responsabilités.

"Le capital", dit-il, "a des privilèges et des responsabilités de même, le travail a le pouvoir résultant du nombre et des responsabilités. Il s'agit maintenant de faire reconnaître ce principe loyalement, franchement, par les deux partis pour assurer la paix industrielle".

Ceci l'amena à parler du contrat collectif qu'il regarde comme le seul médium permettant de traiter des questions industrielles.

"D'après moi", dit le grand chef ouvrier", le contrat collectif est le seul antidote au bolchévisme qui est un avant-coureur de la révolution. Nous, les ouvriers, croyons que dans toute communauté civilisée et dans toute société bien organisée, le pouvoir repose sur une démocratie intelligente et instruite qui exprime ses pensées et ses aspirations par le médium de la "machine collective" dans les questions industrielles et par le choix judicieux qu'elle fait de ses représentants au parlement".

"Les révolutions", dit M. Thomas en terminant, "naissent de l'injustice et de la faim et les conditions économiques en Europe, aujourd'hui, contiennent tous les germes d'un grand soulèvement. Si l'on veut éviter une effroyable effusion de sang il faut se rendre aux désirs des ouvriers qui veulent l'harmonie, la justice et l'entente".

# VINGT-CINQ ANS DE VIE A DEUX

(Spécial à la PRESSE)

Saint-Stanislas de Kostka, comté de Beauharnois, 26. — En cette paroisse, M. Elzéar Roy et son épouse, Amanda Miron, ont célébré leur vingt-cinquième anniversaire de mariage. Des parents venus de loin et de nombreux amis assistaient à cette fête, qui a été vraiment imposante. Les jubilaires se rendirent d'abord à l'église paroissiale, magnifiquement décorée pour la circonstance.

Pendant l'office solennel, le choeur de chant, conduit par M. J.-Albert Lefrançois, organiste, exécuta plusieurs morceaux qui ont été fort goûtés de l'auditoire. L'abbé A.-M. Boucher, curé de la paroisse, fit une allocution, tout à la louange des heureux époux. La messe fut suivie d'un splendide bouquet, où les invités eurent le plaisir d'entendre M. Achille Bergevin, M.P.P., dont la parole autorisée a grandement contribué à rehausser l'éclat de la fête.

Etaient présents: l'abbé J.-A. Boucher, l'abbé Louis Rolland, M. Achille Bergevin, M. et Mme (Dr) Emile Brosseau, J. -A. Lefrançois, M. Al.Desrochers, Mme D.-G.O'Connor, MM. et Mmes Horace Roy,Thomas Durnun, Julien Montpetit, Augustin Miron, Jos. Miron, Isaie Miron, Alp. Miron, Edouard Roy, André Roy, Alfred Roy, Rémi Roy, Dolphis Viau, Arthur Leduc, MM. J.-Alfred Montpetit, Jos. Rolland, M. et Mme Raoul Poirier, Mme veuve N. Quevillon, M. Nap. Boileau, M. et Mme Art. Quevillon, Mme veuve Vinette, MM. et Mmes Norbert Legault, Wilfrid Vincent, C. Miron, A. Miron, H. Miron, R. Miron, Walter Legault, Euclide Chartrand, Donat Legault, Adélard Leduc, Joseph Daignault, Joseph Girouard, Julien Girouard, Alex. Lemieux, Art. Lemieux, J. Primeau, P. Viau, J. Myre, P. Loiselle, M. R. Chayer, MM. et Mmes C. Chayer, I. Chayer, M. G. Robidoux, MM. et Mmes Jos. Saint-Germain, Donat Gendron, Albert Marchand, Art. Brault, Louis Bergevin, Elz. Lalonde, J. Picard, Omer Léger, William Vincent, R. Montpetit, U. Desrosiers, H. Hainault, Mme veuve H. Lalonde, MM. Ad. Legault, J. Legault, MM. et Mmes D. Taillefer, Arthur Deschamps, Art. Boulé,Wilbrault, Arthur Charette, Stanislas Poirier, Francis Lecavalier, Jos. Daoust, M. Antonio Viau, Mlles Camillia Viau, Eucariste Miron, Annette Roy, M. René Roy, Mlles Laura Roy, Fabiola Roy, Lucie Roy, Rosaline Lalonde, Violette Lalonde, Elisabeth Durnun, Léona Girouard, Adora Bergeron, Bernadette Bergevin, Rose-Alma Saint-Germain, Germaine Hainault, Virgina Sauvé, Silmeralda Montpetit, Alice Bergevin, Germaine Lefrançois, Juliette Aubin, Irène Picard, Isabelle Lalonde, Emerilla Leduc, Cécile Picard,Jeanne Brault.

# RESTAURATION DE LA VIEILLE EGLISE DU SAULT-AU-RECOLLET

Le public a été prié, par une annonce insérée dans les journaux, de prendre part à une tombola dont le produit serait affecté à la restauration de l'église du Sault-au-Récollet, monument historique.

Cette réclame n'a pu manquer d'attirer l'attention de tous ceux qui ont à coeur la conservation des quelques monuments de caractère national qui nous restent. Une demande de contribution, présentée sous cette forme, devrait être accompagnée de quelques renseignements. Les appels à la générosité publique sont multiples. Les fantaisies de remaniements, reconstructions, améliorations et bien-êtres de toute nature ne se comptent plus. Elles sont déjà nombreuses nos soi-disant restaurations d'édifices, dignes pendants de nos oeuvres de destruction.

Nous pouvons citer nos églises gothiques dont les colonnes de pierre se transforment tantôt en pseudo jaune de Sienne, tantôt en faisceaux multicolores, coiffés de chapiteaux flambants d'or, trouvailles caractéristiques de notre art indigène; nos autels piqués à contresens de grelots de verre et autres projecteurs électriques, dans le goût des décorations d'arbres de Noël; nos jolies sculptures en bois de jadis, passées au blanc; nos vieilles chaires aux teintes délicates rehaussées d'or, grossièrement poussées au jaune pour imiter le chêne; la superposition d'édicules gothiques sur des rétables de style Louis XV ou l'accouplement d'autres constructions parasitaires; l'introduction de plaques de marbre, commémoratives ou autres, là où elles ne doivent pas être...

Tout cela s'est présenté, à son heure, sous le titre fallacieux de restauration, avant comme depuis le pieux massacre du sanctuaire de N.-D. de Bonsecours.

La restauration intégrale d'un monument historique est une oeuvre d'intérêt national; il serait à l'honneur de tous d'y contribuer. Une demande de fonds pour des travaux de réparation ou d'ornementation quelconque n'aurait guère sa raison d'être là où le public n'a pas été consulté, là ou les plans n'ont pas été soumis à un comité dont la compétence soit établie. La charge de ces sortes de travaux revient aux fabriques qui assument seules la responsabilité d'initiatives heureuses ou malaodroites.

(Communiqué.)

### VOYAGES SUR LES COTES DU PACIFIQUE

"Voyages sur les côtes du Pacifique" est le titre d'un magnifique folioulaire très bien illustré, que vient de publier le Chemin de fer du Pacifique Canadien et qui traite des nombreuses jouissances réservées aux personnes qui entreprennent un voyage transcontinental.Les côtes du Pacifique attirent en toute saison nombre de personnes en vacances et de visiteurs de toutes les parties du monde, et il n'y a pas de meilleure route pour voyager que le chemin de fer du Pacifique Canadien dont le réseau traverse les plus magnifiques et les plus impressionnants payeages de montagnes du globe. Les montagnes Rocheuses comptent parmi les plus beaux points de vue du Canada et elles sont si facilement accessibles par le C. P. R. qu'il n'est pas étonnant qu'elles soient si populaires chez les personnes en vacances. Au delà des montagnes Rocheuses se trouve Vancouver—la métropole du Canada sur le Pacifique—et Victoria si célèbre par la magnificence de son climat et de son encadrement. De Vancouver on atteint facilement Seattle et Portland, et, un peu plus au sud, se déploie la Californie avec ses nombreux endroits de villégiature. Grâce à des correspondances commodes, toute cette région est facilement accessible de Vancouver. On peut obtenir des exemplaires de ce folioulaire de F.-C. Lydon, agent des voyageurs en ville, 141-145, rue St-Jacques, Montréal.

Clinique Dentaire DE l'Hôpital St-Luc

Travaux en or et en caoutchouc à des prix modérés. Nos bureaux sont sous la direction d'experts—pas d'étudiants.

Traitement gratuit pour les enfants pauvres des écoles.

EXTRACTION DES DENTS SANS DOULEUR PAR PROCEDE NOUVEAU.

Anesthésie par des experts-médecins en permanence.

SPECIALITE Dentiers en Aluminium coulé.

HEURES DE CONSULTATION 8.30 A 8.30

88 rue SAINT-DENIS entre Dorchester et Lagauchetière

TEL. EST 5782.

HOPITAL SAINT LUC MONTREAL

224-S


# FEU ALBERT LACOMBE

(Spécial à la PRESSE)

Saint-Vincent de Paul, 26.—Albert Lacombe est décédé à l'âge de 16 ans. Il laisse pour déplorer sa perte, son père, Vincent Lacombe, sa mère, née Mélina Charbonneau, 4 frères, Adélard, Abondius, Roméo et Oscar; 6 soeurs, Mme Frédéric Chartrand (Laura), Mme Avila Berson (Azilda), Mlles Adelina, Mélina, Alberte, Jeanne Lacombe.

Les funérailles ont eu lieu en cette paroisse; le service était chanté par l'oncle du défunt le R. P. Charbonneau, assisté de diacre et sous-diacre. Assistaient au choeur, les abbés M. Perrault, curé de la paroisse, Bellefeuille, Benoit, curé d'Ahuntsic; L. Bastien, curé de Pinewood; M. Caron, A. Gravel, les frères M. Terrien, A. Charbonneau et Z. Charbonneau, cousins du défunt. Le deuil était conduit par son frère, Vincent Lacombe, ses frères, ses soeurs, ses oncles et tantes, MM. et Mme Jos. Lacombe, Ald. Lacombe, J.-B. Charbonneau, Roch Charbonneau, G. Charbonneau, Rochon, Durocher, Jos. Mayer; ses cousins et cousines, W. et C. Mayer, Mme O. Troin, Mme Brossard, Mlles Yvonne et Cécile Mayer, Adrienne Lacombe, Antoinette, Germaine, Hectorine et Annonciade Charbonneau, etc.

### GRAVE MENACE

Détroit, 26.—Dans le nord du Michigan, les feux de forêts sont devenus menaçants même pour la ville de Sault Sainte-Marie.


# CONSTIPATION

Les personnes constipées sont toujours énervées, elles ont des humeurs noires, de la mélancolie, des accès de tristesse, leur teint est jaune, bilieux, elles souffrent du ventre, de l'estomac, des reins, du foie, elles n'ont pas d'appétit et manquent de gaieté.

**ROBOL**

**GUERIT LA CONSTIPATION**

sans qu'il soit nécessaire de changer ses habitudes. Il rend, avec la santé un délicieux bien-être que toute personne constipée ne connaît plus depuis longtemps.

En vente partout, 25c la boîte, six pour $1.25. Envoyé par la malle par la COMPAGNIE CHIMIQUE FRANCO-AMERICAINE limitée, 274 rue St-Denis, Montréal. 171-m,j,s,nyw A

# Chronique du Bon Langage

(PAR L'ABBÉ ETIENNE BLANCHARD)

(Enregistré conformément à la loi des droits d'auteur)

**Les différentes parties d'un fusil, d'un cheval, d'une varlope. — Garde-manche (pour préserver les manches), et non manchettes.—Autocanot, et non "yacht à gazoline". — Le féminin de quidam: quidane. — Le mot budget. — Dorlotine, flâneuse, callisthénie, retendoir. — L'origine du mot allo!**

D.—Comment nomme-t-on un confessionnal où le prêtre ne confesse que d'un côté.

R.—Un **malchus.** C'est une allusion biblique. Il s'agit du soldat qui faisait partie de la troupe venue pour s'emparer de Notre-Seigneur. Ce soldat auquel saint Pierre trancha l'oreille d'un coup d'épée s'appelait Malchus.

D.—La longue robe blanche que portent les prêtres à l'autel?

R.—**Aube.**

D.—Le livre qui contient les prières de la messe pour tous les jours de l'année?

R.—**Missel.**

D.—Les différentes parties d'un fusil?

R.—**Âme** (vide intérieur du canon), **guidon** (petite saillie sur le canon, pour donner, avec la hausse, la ligne de mire), **embouchoir** (douille qui joint le canon avec son fût), **fût** (bois sur lequel est monté le canon), **le chien, le pontet** (demi-cercle, partie de la sous-garde qui garantit la détente), la **gâchette** (languette de fer au-dessous de la batterie du fusil), la **poignée, la crosse, le talon.**

D.—Les différentes parties d'un cheval?

R.—**Le chanfrein** (partie de la tête qui s'étend des oreilles aux naseaux), **la rinière** (partie du corps située au-dessus de l'épaule et terminant l'encolure), **la croupe,** la pince (extrémité antérieure du pied), le **fanon** (touffe de crin qui pousse derrière le pied), **le canon** (os de la jambe), **le sabot, la couronne** (partie la plus basse du paturon), le **paturon** (partie du bas de la jambe entre le boulet et le sabot), **le boulet,** (jointure de la jambe au-dessus du paturon), **le poitrail** (devant du corps du cheval entre les épaules et l'encolure), **l'encolure** (partie qui s'étend depuis la tête jusqu'aux épaules et au poitrail), **l'auge** (vide entre les deux branches du maxillaire), **le museau** (comprenant les naseaux, les lèvres, les incisives, etc.)

D.—Les défauts d'un cheval taré?

R.—**Lèvres pendantes, chanfrein busqué** (courbé), **salières** (enfoncement au-dessus des yeux), **creuses, oreilles de cochon** (pendantes), **dos ensellé** (enfoncé comme le siège d'une selle), **flanc cordé, hanches cornues, croupe de mulet, queue de rat, courbe, éparvin** (tumeur dure au jarret), **suros** (tumeur dure sur la jambe), **boulets plongeants, pied pinçard, ventre levretté** (mince comme celui d'un chien lévrier).

**Vessignon** (tumeur molle qui se forme au jarret), **bouleté** (se dit d'un cheval qui a le boulet déplacé en avant), **éponge** (extrémité des deux branches du fer à cheval, tumeur molle causée par l'éponge du fer sur le coude, lorsque le cheval se couche en vache).

D.—Les différentes parties d'une varlope?

R.—**Le nez, la lumière, le coin, le fer, le talon, la semelle, le fût.**

D.—Les manches mobiles qui servent à préserver un vêtement pendant le travail?

R.—**Des garde-manches. Ne pas** confondre avec les manchettes (poignets).

D.—Comment se dit en français un yacht à gazoline?

R.—**Un autocanot.**

D.—Comment se prononce le mot quidam (personne dont on ignore ou dont on ne dit pas le nom), et quel en est le féminin?

R.—On prononce **ki-dan,** et le féminin est **quidane.**

D.—D'où vient le mot budget?

R.—Du mot français bougette (petite bourse).

"bougette passa en Angleterre, où il fut prononcé "boudget", "budget", et prit l'acception de bourse du roi, du trésor royal. Fréquemment employé dans les documents administratifs de l'autre côté de la Manche, on trouva bon d'emprunter aux Anglais ce vieux mot défiguré, et le gouvernement de la Restauration l'employa officiellement pour la première fois dans un rapport au roi sur la situation des finances au 1er avril 1814, avec le sens d'Etat des recettes et des dépenses publiques.

D.—N'y a-t-il pas un mot français plus approprié que "chaise longue" pour désigner ce qu'on appelle en anglais "easy chair"?

R.—**Dorlotine** ou **flâneuse.**

D.—Qu'est-ce qu'une **barbotense?**

R.—C'est une salopette pour enfants qu'on appelle en anglais **romper.**

D.—Y a-t-il un mot pour désigner l'ensemble d'exercices appropriés à l'éducation physique des enfants et qui comprend des mouvements rythmés (marches et danses) qui s'exécutent au son du piano?

R.—**Callisthénie.**

D.—Peut-on dire du bord d'une rivière qu'il est "écran"?

R.—Non. On dit qu'il est **à pic** (taillé à pic.)

D.—Comment se nomme la clef dont se servent les accordeurs de piano pour tendre ou retendre les cordes de cet instrument de musique?

R.—**Retendoir.**

D.—Quel est le véritable terme français de coton absorbant **(absorbent)?**

R.—**Coton hydrophile.**

D.—D'où vient l'interjection **Allo!** qu'on emploie au téléphone, pour s'interpeller ou pour se saluer? **Faut-il écrire Allo!** ou **Hello!?**

On écrit **allo!,** et non à l'anglaise: **Hello!**

**Allô,** appel téléphonique, est un mot déformé ayant pour origine **allons.**

C'était en 1880. On venait d'apporter d'Amérique en France, le téléphone Bell, et on procédait aux premiers essais dans plusieurs postes établis sur une ligne privée. Comme signal d'appel on se servit du mot **allons!** Mais la nasale finale résonnait mal dans les appareils. On changea **allons!** en **allo!** qui ne signifiait plus rien, mais sonnait nettement et se transmettait clairement. Le mot resta et eu la fortune que l'on sait.

**PRENDRE.** — Prêter, et non **prendre** serment; faire une marche, se promener, et non **prendre** une marche **(take a walk);** prendre peur, prendre le mors aux dents, et non **prendre l'épouvante** (cheval); s'enivrer, se piquer le nez, et non **prendre une brosse,** prendre feu, et non **prendre en feu;** prendre le parti, la défense de quelqu'un, et non **prendre pour** quelqu'un, ou prendre **la part** (the part) de quelqu'un; se chicaner, se quereller avoir une prise de querelle avec quelqu'un. On peut dire: se prendre de querelle avec quelqu'un.

**PRENOM.**—Habitude américaine qui ne doit pas être imitée, que celle de faire précéder son nom de famille de deux ou trois initiales: J. L.E. Robert au lieu de Eugène Robert. Les Français ne signent qu'un prénom sans autres initia- Etienne Lamy, Pierre Gerlier, Raymond Poincaré.

**COUPABLE.**— C'est **pas coupable** (dur, résistant, difficile à trancher); **plaider coupable;** faire des aveux (plead guilty); **plaider non coupable** (plead not guilty); nier sa culpabilité, protester de son innocence.

**COUVERT.** — Couvercle (de plat, de chaudron); couverture (de livre); savonnette, montre à savonnette, montre à double boîtier, mieux que **montre couverte** (la plaque qui ferme en arrière se nomme cuvette; couverture (de lit, de voyage).

**CONTRACTER** (contract). — Entreprendre un travail, traiter à forfait ou en entrep.ise, signer un contrat; entrepreneur, obtenteur, signataire d'un contrat, et non **contracteur;** sous-entrepreneur, tâcheron, et non **sous-contracteur.**

## LE RECRUTEMENT DES FORCES PERMANENTES

Des casernes de la rue Peel, où l'on procède actuellement au recrutement des forces permanentes canadiennes, on rapporte que plus de 250 recrues se sont déjà enrôlées et que la plupart des inscrits sont des Canadiens-français. En plus de la solde de $1.10 par jour, les soldats qui feront partie de cette force, recevront gratuitement leurs uniformes et effets militaires, leurs rations ainsi que les soins des médecins et dentistes. Tous les accessoires pour jeux sportifs et athlétiques connus dans l'Empire Britannique seront aussi à leur disposition gratuitement.

## FEU M. MOISE GALIPEAU

Feu M. Galipeau

Saint-Pierre-Jolys, Man., 26. —Un citoyen estimé vient de disparaître dans la personne de M. Moise Galipeau. Ce vieillard vient de mourir à l'âge de 85 ans. Il naquit en 1834, à Saint-Jacques de l'Achigan. A 43 ans, en 1876, il immigra dans le Dakota-Nord, pour prendre une terre, et vint mourir à Saint-Pierre-Jolys, chez sa fille, Mme Geo. Grégoire, avec laquelle il demeurait depuis plusieurs années. Dix enfants lui survivent, cinq garçons et cinq filles.

## LE PRIX DES RECORDS COLUMBIA N'EST PAS CHANGE

Vous avez toujours pu acheter des records à double face, par des artistes tels que: Lazarro, Barrientos, Casals, etc., pour $3 et moins. Les prix des records Columbia ont toujours été raisonnables. Vous êtes certain de trouver ce que vous désirez chez Lindsay, 512 Sainte-Catherine ouest. r

## CHEMIN DE FER NATIONAL DU CANADA

### St. Lawrence Special

Le St. Lawrence Special que fait circuler le chemin de fer national du Canada pour la commodité de ses clients aux endroits de villégiature du bord de la mer du bas Saint-Laurent, quitte Montréal (gare Bonaventure) à 8.05 p. m. le lundi et le vendredi; au retour quitte Metis Beach à 7.40 p.m., le dimanche et le mardi.

Des wagons-lits directs circulent entre Montréal et Metis Beach, Cacouna et Rivière du Loup. Le vendredi seulement le wagon-lit direct circule jusqu'au quai de la Rivière Ouelle raccordant à ce dernier endroit avec le bateau se rendant à Murray Bay. Au retour, le lundi seulement, le wagon-lit circule à partir du quai de la Rivière Ouelle raccordant avec le bateau venant de Murray Bay.

5,9,12,16,19,23,26,30 (r)

# LES FACTEURS DE MONTREAL

Suite de la première page

peut avoir une position s'il se présente dans un temps déterminé doit lui être délivrée sans retard, car un retard exposerait le destinataire de la lettre à perdre la position qu'il cherchait.

Il est donc essentiel à l'efficacité du service postal que les facteurs soient des gens consciencieux et soucieux de remplir leurs fonctions avec exactitude, puisqu'ils sont, dans les cités, le point de contact entre l'administration des Postes et le public.

On les attend avec impatience à l'heure habituelle du courrier, et s'ils n'arrivent pas à l'heure où on les attend, ils attirent de la critique sur le système postal.

Par contre, ils sont sympathiques à la population; ils ont évidemment trouvé le moyen de se faire aimer, puisque, souvent, les personnes qui vont porter plainte au bureau de l'inspecteur, au sujet d'une irrégularité quelconque, s'empressent d'ajouter, "surtout, n'accusez pas notre facteur, car il remplit bien ses devoirs."

Aussi, à l'époque des fêtes de Noël et du Jour de l'An, bon nombre de gens sont heureux de leur offrir un cadeau.

Leur tâche est souvent rude: monter, descendre, remonter et redescendre les escaliers durant des heures, cela finit par fatiguer la jambe. Partir fortement chargé par les journées chaudes de l'été et marcher sous un soleil de feu et sur l'asphalte brûlante, ou bien l'hiver, quand le thermomètre marque plus de vingt degrés sous zéro, cela n'est pas toujours rose; mais accomplir cette tâche par les pluies froides de novembre, c'est encore plus ardu. Ce sont les pluies froides de l'automne que redoutent le plus nos facteurs.

Ils ont évidemment un grain de philosophie, car, même durant les saisons les plus difficiles, on les trouve d'humeur joyeuse. Ce sont de bonnes natures, et c'est peut-être là qu'il faut chercher le plus le secret de leur popularité. Le public aime les figures joyeuses.

### LES FACTEURS DE MONTREAL

Les facteurs de Montréal sont au nombre de 395. Ils organisent chaque année une grande fête au Parc Dominion, laquelle est accompagnée d'une tombola.

Cette fête est au profit de la section de Montréal de l'association des facteurs.

Jusqu'ici, le public montréalais leur a témoigné sa sympathie ou a encouragé leur fête annuelle.

Il est à espérer qu'il en sera de même, cette année.

L'association des facteurs poursuit un but digne d'éloges et d'encouragement; au décès de chacun de ses membres, elle verse une somme de $1,000 à la famille du défunt; cette somme doit, dans l'intention de l'association, être prélevée sur un fond de réserve.

Malheureusement, les ressources limitées de l'association ne lui ont pas encore permis de prélever toute cette somme sur son fond de réserve et les facteurs ont du suppléer à cette insuffisance par des contributions personnelles.

Comme leur salaire est plutôt modique, ces contributions constituent pour eux une lourde charge, et tous leurs efforts tendent à assurer à leur association un fond de réserve suffisant pour les rendre inuitles dans un avenir aussi rapproché que possible.

Que le public de Montréal leur donne donc une assistance appréciable en assistant en foule à leur fête au Parc Dominion, et à leur Tombola.

### LE PROGRAMME

Ce "pique-nique" des facteurs de Montréal aura lieu du 28 juillet au 2 août, et la tombola du 27 juillet au 3 août. Le prix d'entrée ne sera que de 10 centins.

Un magnifique programme a été préparé pour la circonstance. Un fameux quatuor montréalais, sous la direction de M. Guillaume Dupuis, constituera une attraction spéciale, avec des artistes bien connus comme MM. Emile Gour, ténor; J.-H. Thibodeau, ténor; Hercule Lavoie, baryton, et Ulysse Paquin.

Le bureau de direction de l'Association des facteurs (Section No 10) se compose des membres suivants: président honoraire, M. L. Forest; président, M. D. Desrosiers; vice-président, M. J. Last; secrétaire-trésorier, M. Albert Lapointe; syndics, MM. H. Léveillé, H. Aubin et A. Mongeau; sergent d'armes, M. R. Voisard.

La Section 10 des facteurs a l'honneur de posséder parmi ses membres, le président général de l'Association pour le Canada, dans la personne de M. P. Ménard, élu à la dernière convention tenue l'an dernier à Hamilton, Ont.

Le comité d'organisation des fêtes du Parc Dominion sont: MM. le président L. Forest, J.-C. Archambault, H. Varin, J.-E. Fortier, A. Lapierre, H. Léveillé et F. Healy.


JAMBON TRIOMPHE
Economique et Délicieux
S. L. CONTANT
Exigez le mot Triomphe
26,28,31

PROTECTEUR DE BALAIS

FEMME! ECONOMISEZ
Un Protecteur de balais vous épargnera 50% sur vos balais. L'essayer c'est l'adopter. On demande des agents dans toute la province. Prix spéciaux pour les agents. Echantillon 10 centins.
THE CANADIAN-AMERICAN NOVELTY CO.
Edif. Dandurand, 99A, E. 7581, Montréal
Catalogue franco.

OFFRES SPECIALES
POUR LA SEMAINE PROCHAINE
Sundae Fudge au chocolat . . . .15
Sundae à la Cantaloupe . . . . .30
Sorbet aux ananas . . . . . .10
Chocolats assortis . . . . . .49
Nos comptoirs sont remplis d'une variété considérable des meilleurs choix de bonbons.
Quand vous êtes sur la rue Ste-Catherine, venez prendre un lunch léger chez nous. Luxe, Confort, Service, friandises de haute qualité, prix toujours modérés.
THE COSY PARLORS
322 STE-CATHERINE OUEST

Les casquettes 3 dans 1 brevetées de Cooper conviennent au père, au garçon et au grand garçon. Trois dimensions en une seule.
DEMANDEZ-LES A VOTRE MARCHAND.
THE COOPER CAP CO.
Toronto Canada
Agent à Montréal
J. W. CLERMONT, 8 rue Labelle, Apt. 1.
12,19,26

VENTE DE MODIFICATIONS
Pendant que nous sommes à faire des réparations dans notre magasin, nous offrons des
OCCASIONS EXTRAORDINAIRES DE MEUBLES
Venez de bonne heure choisir les articles que vous désirez. Voyez nos bas prix ridicules. Nous emmagasinerons vos achats gratuitement. Achetez maintenant et économisez de 25% à 35%.

Achetez une de ces
DIVANETTES
Cette jolie divanette en quart de chêne, fini fumé ou doré, recouverte de beau cuir Arabe — uni ou capitonné. Prix ordinaire $55.00. — Prix spécial
$39.75

$39.75

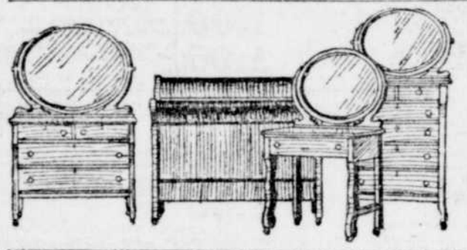

Mobilier de Chambre à Coucher
4 morceaux. Ce magnifique mobilier fini acajou ou chêne fumé comprend un bureau, chiffonnier, table de toilette avec miroirs ovales biseautés anglais et lit. Prix ordinaire $135.00. Prix de vente
$89.50

Mobilier de Salle à Manger William & Mary
Style Old English, fait du meilleur chêne solide, comprenant buffet, cabinet à porcelaine (2 portes), table d'extension, 5 chaises et 1 fauteuil avec sièges mobiles. Prix ordinaire $275.00. Spécial . . . . . .
$185.00

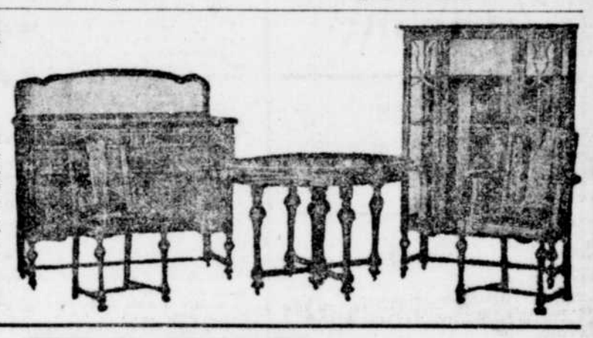

TAPIS

| CARPETTES AXMINSTER | | | CARPETTES EN TAPESTRY | | | CARPETTES WILTON D'EXCELLENTE QUALITE | | |
|---|---|---|---|---|---|---|---|---|
| | Prix ordinaire. | Prix de vente. | | Prix ordinaire. | Prix de vente. | | Prix ordinaire. | Prix de vente. |
| 3 x 2½ verges... | $50.00 | $39.00 | 3 x 2½ verges... | $22.00 | $18.75 | 3 x 2½ verges... | $82.00 | $52.00 |
| 3 x 3 verges... | $57.00 | $46.50 | 3 x 3 verges... | $25.00 | $20.50 | 3 x 3 verges... | $75.00 | $62.00 |
| 3 x 3½ verges... | $63.00 | $52.00 | 3 x 3½ verges... | $28.00 | $22.00 | 3 x 3½ verges... | $82.00 | $69.00 |
| 3 x 4 verges... | $73.00 | $62.00 | 3 x 4 verges... | $31.00 | $25.00 | 3 x 4 verges... | $100.00 | $85.00 |

VICTROLAS ET RECORDS VICTOR
Notre assortiment est des plus complets et notre service est parfait. Il est commode pour les gens de la partie Nord. Venez en tout temps entendre votre morceau favori.
CITY HOUSE FURNISHING CO.
Tél. St-Louis 398—420. OUVERT LE SOIR.
1340 BOULEVARD SAINT-LAURENT
EN FACE DU MARCHE ST-JEAN-BAPTISTE

# Femmes Malades, Prenez les Pilules Rouges et vous Guérirez

Mme PAUL PICHETTE,
113 rue Franklin, St-Sauveur, Québec.

J'avais des douleurs internes parfois intolérables, des brûlements d'estomac et une digestion si difficile que la nourriture la plus légère m'incommodait. J'avais été grasse et forte, mais j'étais devenue très maigre et d'une faiblesse à ne pouvoir me tenir debout. J'étais au lit presque continuellement et mes connaissances croyaient que je n'en avais pas pour longtemps à vivre. Des médecins me traitaient continuellement et ils m'avaient parlé d'opération. Ceci m'avait effrayée ; moi déjà bien nerveuse, je ne dormais pas des nuits et je pleurais de découragement. On m'apporta un jour des Pilules Rouges qu'une dame, qui devait sa guérison à ce remède, m'engagea à prendre. Je puis, à mon tour, vanter ces bonnes pilules qui m'ont sauvée. J'en fais usage depuis un an et je ne suis plus la même. Je travaille dans ma maison, mange tout ce que je veux et digère bien. Toutes mes douleurs sont disparues et je dors maintenant mes nuits rondes. Mme Paul Pichette, 113 rue Franklin, St-Sauveur, Québec.

### AFFAIBLISSEMENT

Après la naissance de mon premier enfant il m'est resté des douleurs internes dont j'ai souffert durant deux ans. Les forces ne m'étaient pas revenues comme auparavant et en vaquant à mes occupations je sentais mes jambes fléchir. Les Pilules Rouges que j'ai prises m'ont donné la santé. Mme Henri Chartrand, 133 rue St-Jacques, Hull, P.Q.

### FAIBLESSE GENERALE

J'ai employé les Pilules Rouges pendant quatre ans. Elles m'ont guérie de faiblesse générale, m'ont donné une bonne digestion, de l'appétit et du courage. Trois médecins m'avaient traitée auparavant sans résultat. Si jamais je suis encore malade, les Pilules Rouges seront le premier remède que j'emploierai. Mme Omer Gélinas, 1343, Elm, Manchester, N. H.

### FAIBLESSE, ETOURDISSEMENTS, ETC.

J'ai pris les Pilules Rouges en deux intervalles et chaque fois j'en ai obtenu les résultats les plus heureux. Elles ont augmenté mes forces, ont tonifié mon estomac dont les fonctions se ralentissaient, ont dissipé des maux de tête, des étourdissements, des maux de reins dont j'étais atteinte et m'ont laissé en bonne santé. Mme H. Marchand, Batiscan, P.Q.

### RETOUR D'AGE

Depuis plusieurs années je travaillais dans les manufactures aux Etats-Unis et le soir j'avais à m'occuper de l'entretien de ma maison. Je n'avais donc jamais de repos, aussi les forces m'abandonnèrent. L'âge critique s'approchait ; j'avais des étourdissements, des sensations de chaleur, des malaises indéfinissables. Plusieurs de mes compagnes de travail prenaient des Pilules Rouges qu'elles me recommandaient et je suivis leurs conseils. J'en avais à peine pris quelques boîtes que je me sentais plus forte, plus jeune. La santé m'est revenue aussi bonne que jamais et c'est avec l'aide de ces Pilules que je me maintiens vigoureuse et puis soutenir à l'ouvrage. Mme A. Lafontaine, 17 rue Cartier, Trois-Rivières, P. Q.

### CONVALESCENCE DE LA GRIPPE

Au mois d'octobre dernier j'ai été gravement atteinte de la grippe et pendant cinq semaines je fus au lit. Je me suis levée bien faible, une douleur de côté m'était restée ; j'étais nerveuse, dormais peu et manquais d'appétit. Les Pilules Rouges m'ont fait un bien extraordinaire et je me fais un devoir de les recommander. Dans l'espace de quelques semaines toutes mes douleurs se sont passées, mes forces se sont augmentées, enfin, je me suis remise complètement. Mme Pierre Masson, 349 rue de la Reine, St-Roch, Québec.

### RETOUR D'AGE

J'étais déjà affaiblie par un travail excessif lorsque je parvins au retour de l'âge. Toutes sortes de malaises survinrent à cette époque tels que maux de reins, étourdissements, engourdissements qui me faisaient craindre la paralysie, bouffées de chaleur, etc. J'ai eu recours aux Pilules Rouges et j'ai dû en prendre longtemps tant mon épuisement était grand, mais elles ont agi si efficacement que santé et forces me sont revenues. Mme Amédée Vallée, Alfred, Ont.

### RETOUR D'AGE

J'étais en plein âge critique et souffrais fréquemment de douleurs dans les jambes, les reins, la tête. J'avais souvent des vertiges et mes forces avaient tellement diminué que l'ouvrage que j'avais à faire me paraissait impossible. Les Pilules Rouges m'ont tonifiée et m'ont guérie de tout ce que j'avais à souffrir. Je me fais un devoir de recommander ce bon remède à toutes les femmes qui sont dans le même cas. Mme Joseph Lefebvre, Vaudreuil, P. Q.

### FAIBLESSE ET MAUVAISE DIGESTION

Mes forces déclinaient depuis quelque temps, la digestion allait mal et j'avais des douleurs d'estomac et de dos. Ma mère me recommandait souvent les Pilules Rouges qu'elle avait elle-même employées avec succès et lorsque je me vis dans un état de faiblesse tel que je perdais connaissance plus d'une fois par jour, j'employai ce remède qui me guérit. J'ai commencé à en prendre il y a huit mois, et je suis aujourd'hui en bonne santé. Mme J.-B. Dumont, 641 rue St-Christophe, Montréal.

MLLE A. DUBE
Saint-Romuald, P.Q.

Il y a six mois j'ai eu une bien mauvaise grippe compliquée d'une pneumonie. Je suis restée dans un état déplorable de faiblesse, avec une douleur au côté gauche et un mal de tête continuel. Les jambes avaient peine à me soutenir ; je ne mangeais pas et j'étais portée au découragement. J'ai eu recours aux Pilules Rouges qui m'ont ramenée à la vie et m'ont donné des forces. Je me porte très bien maintenant, mais je ne veux pas encore tout à fait abandonner les Pilules Rouges. Mlle Annoncia Dubé, St-Romuald, P. Q.

CONSULTATIONS GRATUITES au No 274 rue Saint-Denis, Montréal, tous les jours, excepté les dimanches, de 9 heures du matin à 5 heures du soir, durant la saison d'été. Les femmes malades, qui ne peuvent venir voir notre médecin, sont invitées à lui écrire.

Les Pilules Rouges sont en vente chez tous les marchands de remèdes. Nous les envoyons aussi par la poste, au Canada et aux Etats-Unis, sur réception du prix, 50c une boîte, $2.50 six boîtes.

Toutes les lettres doivent être adressées : COMPAGNIE CHIMIQUE FRANCO-AMERICAINE limitée, 274 rue St-Denis, Montréal.

# Le Courrier de Colette

## AVIS IMPORTANTS

Afin de remédier à l'encombrement et de rendre le "Courrier" plus efficace, nos correspondants sont priés de ne formuler qu'une ou deux demandes à la fois et le plus brièvement possible. Les réponses seront fournies aussi promptement qu'il se pourra; leur publication, la même semaine, est cependant impossible.

Les demandes pour échanger des recettes ou des renseignements devront porter une adresse postale qui sera publiée ici en vue de supprimer les retards inutiles.

Jusqu'à nouvel ordre, et à cause de certains abus susceptibles de se produire, nous ne demanderons plus d'échange de chansons, ni de monologues.

Il n'est jamais répondu aux questions d'ordre personnel ou de nature tendancieuse, non plus qu'aux questions par trop insignifiantes. Nous ne donnons pas d'adresses commerciales en ces colonnes, les annonces y pourvoient.

Pour avoir une réponse dans l'édition hebdomadaire, il faut avoir soin de le mentionner expressément avec ses demandes.

D.—Je vus serais des plus obligé si vous pouviez me donner quelques renseignements généalogiques sur la famille Hénault? — ANXIEUX DE SAVOIR.

R.—Enaud (on a modifié l'orthographe depuis), Michel, fils d'Yvon et de Jeanne Galiot, de la Ferrière, près Vanne, marié à Québec, le 8 août 1662, à Geneviève Macée, mort à Québec, le 3 septembre 1701.

D.—Voulez-vous être assez bonne de m'indiquer un moyen pour maigrir? 2. Aussi pour enlever les "signes" dans la figure? — NINETTE.

R.—1. Pour maigrir, il faut faire beaucoup d'exercices physiques, longues marches, trapèzes, etc., et suivre un régime qui se rapproche autant que possible du régime végétarien. 2. Je ne connais aucun procédé qui enlève ces "marques".

D.—Veuillez me dire s'il est vrai que l'on peut tomber malade parce que l'on ne peut avoir l'édéal qu'on désire? 2. Et s'il serait ridicule pour une jeune fille d'épouser un homme de quinze ans plus âgé qu'elle-même? — NOUS NOUS AIMONS.

R.—1. Cela se voit chez des individus qui ont le système nerveux un peu faible. 2. Pas du tout.—H.

D.—Est-il vrai que John D. Rockfeller est atteint d'une maladie incurable, et qu'il a offert la moitié de sa fortune à qui le guérirait? Quel est son adresse? — ANTONIO P.

R.—Non, car j'ai vu la semaine dernière qu'il avait célébré son 80ième anniversaire et qu'il se sentait assez bien et assez dispos pour espérer vivre cent ans. Je donne son adresse plus haut à une autre correspondante. — H.

D.—Veuillez dire à celle qui signe Victoire que si elle veut me donner son adresse, je lui ferai parvenir le numéro 6 du présent feuilleton, tel que demandé? —L. J. Drainville, 212 rue Sainte-Catherine Est.

D.—Veuillez me donner quelques notes généalogiques sur les premières familles Desnonville et Morel?—J'AI HATE DE SAVOIR.

R.—De Nonville, gouverneur arrivé en 1685 avec sa femme et une partie de sa famille. Morel, dit Parisien, bedeau à Montréal, vers 1696, marié à Marie Grondin.

D.—Une jeune fille fait connaissance avec un jeune homme, est-ce à elle de l'inviter ou à celui-ci de demander la permission de se présenter?—R. S. V. P.

R.—C'est au jeune homme à faire les premières avances en ce sens.—H.

D.—Une jeune fille doit-elle se lever pour donner la main à un monsieur qu'elle connait et qui vient la saluer dans un endroit public?—PENSEE DE LILLE.

R.—Non, elle doit rester assise. Pour votre autre question: Cela est bien difficile sans savoir ce que vous aurez écrit, l'usage se répand de supprimer toute formule et de signer simplement et on a écrit tout ce qu'on avait à d..e; cela bien entendu dans la correspondance non officielle.—H.

D.—Pourriez-vous me dire quelle est en ce moment la valeur monétaire du franc au Canada? 2. Connaissez-vous un procédé pour détruire les punaises dans une couchette de bois? — DIEU SOIT LOUE.

R.—1. Dix sept sous et une fraction. 2. Arrosez toutes les fentes avec de la térébenthine et au bout de douze heures lavez tout à l'eau chaude.

D.—Auriez-vous la bonté de m'enseigner un bon moyen pour faire blanchir les dents? 2. Et me dire quels sont les mots français pour "sink", "indelibile ink" et "hose"?—PAX TECUM.

R.—1. La poudre de charbon de bois est enseignée souvent; mais je pense qu'une bonne pâte dentifrice achetée chez le pharmacien et dont on fait un usage régulier, ainsi que de grands soins de propreté, conservent mieux la blancheur des dents. 2. Sink se dit évier, indelibile ink, encre indélibile, et "hose" boyau d'arrosage.

D.—Dites-moi s'il vous plait s'il est obligatoire de mettre l'assiette à dessert dans une autre et si les fruits doivent être servis avant les puddings, confitures, crèmes, etc. Faut-il une assiette spéciale pour les hors d'oeuvres?—ZORA

R.—Ce n'est pas obligatoire. Les fruits se servent en dernier lieu. Il faut une assiette spéciale pour les hors d'oeuvres.—H.

D.—Je suis mariée depuis quatre ans, avant mon mariage, mes parents m'avaient tenue huit ans aux écoles et j'ai enseigné ensuite pendant quatre ans, gardant mon salaire pour moi. A mon mariage, j'ai reçu la valeur de $200 de la part de mes parents, maintenant que ceux-ci sont morts, ai-je encore le droit de partager avec mes frères et soeurs qui, eux, ont toujours travaillé à la maison, dans un fortune de $4,000. — LOUISA MARIEE A UN NOIR.

R.—Si vos parents sont morts sans prendre aucune disposition concernant leur héritage, vous avez droit à une part égale à la succession avec vos frères et soeurs.

D.—Seriez-vous assez bonne de me dire si un conscrit insoumis pourrait aller aux Etats-Unis et y obtenir de l'ouvrage? — UN LECTEUR DU C. DE C.

R.—Oui, sans doute.

D.—Auriez-vous la bonté de me donner les noms des premiers ancêtres au Canada de la famille Lepelié dit Lahaye? — HENRY LEPELLE dit LAHAYE.

R.—Ils étaient deux du même nom (frères ou cousins): Pierre, marié en 1651 à Catherine Bodier, veuve de Guillaume Isabel, mort à Bâtiscan, en mai 1697 et Claude, marié à Bastiscan à Marie-Charlotte Jérémie.

D.—1. Voulez-vous me dire quand les premiers Desrosiers dit Dutremble sont venus au Canada? 2. Et quel jour était le 16 avril 1834?—FRANCAIS.

R.—Il y a Desrosiers et Desrosiers dit Lafrenière dans Tanguay; mais on ne parle pas de Desrosiers dit Dutremblie. 2. C'était un mercredi.

D.—Je dois présenter trois de mes amies à ma soeur qui est un peu pluriche que moi et à peu près de l'âge de ces amies, comment procéderais-je?—2. En tramway, un homme doit-il toujours donner la place du fond à une dame, quandil occupe un siège à deux places et que l'une devient libre? — JE SUIS SINCERE.

R.—1. Vous nommerez d'abord votre soeur et vous pourrez dire: "J'ai le plaisir" ou "Je suis heureuse" de te présenter mes trois amies, Mlles X. Y et Z. 2. C'est indifférent.

D.—Mon directeur de conscience se trouvatn dans ma paroisse, dois-je le demander pour bénir mon mariage: une offrande de $5.00 sera-t-elle suffisante, s'il accepte? — IL M'A FAIT TANT DE BIEN.

R.—Oui, sans doute, ce ne peut être un grand empêchement.

D.—J'ai subi le 24 juin mes examens pour le service civil, pouvez-vous me dire si je serai averti personnellement du succès ou de l'insuccès de ces examens, ou si le résultat paraît seulement dans la Gazette officielle? — CONCURRENT.

R.—Si vous avez réussi, vous recevrez personnellement un certificat l'attestant.

D.—1. Quelle est la plus nouvelle coiffure pour une jeune fille de 21 ans qui a beaucoup de cheveux? 2. Que signifie le nom Gustave?—REVEUSE.

R.—La mode n'est pas exclusive, essayez plusieurs arrangements devant votre miroir et voyez celui qui vous avantagera le plus. 2. Gustave signifie "le héros de la ville".

D.—Auriez-vous la bonté de me dire adns quel état se trouve la ville de Lawrence? 2. Aussi quel jour était le 14 mars 1902?—J'AIME TOJOURS PAUL.

R.—Dans l'Etat du Massachusett. 2. C'était un samedi.

D.—Veuillez, s'il vous plaît, me donner l'adresse exacte de l'école d'agriculture de Saint-Anne de la Pocatière? —UN AVENTURIER.

R.—Voici cette adresse: Ecole d'Agriculture, Sainte Anne de la Pocatière, comté de Kamouraska, P.Q.

D. — Pourriez-vous m'indiquer une personne qui achèterait une collection de timbres canadiens de 5 sous jusqu'à $2.00, et aussi une quantité de timbres de 1 et 2 sous?—ECOLIERE.

R.—Vous pourrez vous adresser au No 62 rue Saint-Jacques.

D.—Pour adresser une lettre à un prêtre, faut-il mettre Rév. F.-X. Utel ou écrire le nom tout au long. 2. Rencontrant un prêtre dans une porte, dois-je passer la première ou le laisser-passer?—AYEZ PITIE D'UNE PAUVRE JEUNE FILLE.

R.—On écrit: Monsieur l'abbé F.-X. Utel, c'est plus français. 2. Vous devez vous effacer pour lui céder la place.

D.—Vous m'obligeriez beaucoup en me disant combien vaut, en notre mesure, 1 mètre 70?—CAUSEUSE.

R.—1 mètre 70 équivaut en notre mesure à environ 5 pieds 5 pouces.

D.—Pourriez-vous me donner un procédé pour faire disparaître des boutons dans la figure? 2. Quelle est la manière la plus élégante de se coiffer, pour une jeune fille de 16 ans?—BRUNE NINI.

R.—1. Les boutons dans la figure proviennent d'un mauvais état de santé, faiblesse ou digestion défectueuse; il faut vous tonifier, vous bannir de tout régime alimentaire les viandes grasses, la charcuterie et en général tous les mets échauffants; mangez beaucoup de fruits et de légumes. 2. Voyez ma réponse sur le même sujet à "Rêveuse".

D.—Etant en deuil d'une jeune soeur de douze ans, combien de temps dois-je me servir, pour ma correspondance, de papier à bordure noire? — POURQUOI NE PAS REPONDRE.

R.—Pendant six mois.—Pour votre autres question: Impossible, ces chroniques n'ont pas encore été publiées; peut-être le seront-elles.—H.

D.—Pouvez-vous m'indiquer quelques lotions contre les cheveux gras? 2. Aussi un moyen de faire disparaître les taches de rousseur?—AMOUREUSE D'UN NOIR DE 20 PRINTEMPS.

R.—1. Des frictions à l'alcool, du cuir chevelu sont recommandées. 2. Lavez-vous le visage avec du lait et du jus de citron mélangés par parties égales, soir et matin pendant une dizaine de jours.

D.—1. Que faut-il employer pour détruire les mites dans un matelas de jute? 2. Les chaussures de kid chamois gris sont-elles de toilette?—COEUR EN PEINE.

R.—1. La chose est assez compliquée, vu qu'il faut découdre le matelas et exposer la laine au soleil pendant quelques jours; je pense que vous aurez plus de satisfaction en confiant le matelas à une maison spéciale où on le désinfectera à la vapeur ce qui aurait pour effet de détruire les mites et les larves de celles-ci. 2. Oui, sans doute, les chaussures grises sont de toilette.

D.—Pourriez-vous me donner l'adresse du milliionnaire Rockefeller s'il vous plaît? — R. R.

R.—J. D. Rockefeller, 4 West, 54th Street, New-York City.

D.—En deuil d'une enfant de 20 mois, combien de temps dois-je porter une voilette et au tout de quel temps dois-je porter du blanc à la maison? — Feut-on se rendre de Saint-Hyacinthe à Chicoutimi en chemin de fer ou s'il faut absolument prendre le bateau? — EMILIENNE.

R.—1. Le deuil se porte seulement quelques mois pour un bébé de moins de deux ans, vous pouvez vous dispenser du voile et en tout temps porter du blanc dans votre maison. 2. On peut se rendre par chemin de fer, par l'intercolonial jusqu'à Québec, c'est-à-dire Lévis, et ensuite par le chemin de fer Québec Saguenay.

D.—Un chapeau de tulle avec bord de fourrure conviendrait-il pour la présente saison? — COEUR EN PEINE.

R.—La fourrure, si la mode consent à ce qu'on la porte, s'harmonentrouvera autour du cou, en cette saison, n'est cependant pas admise encore sur les chapeaux.

D.—Voulez-vous être assez bonne de me donner une recette pour enlever une tache d'encre sur de la soie blanche? —BLANCHE.

R.—Mettez la tache à tremper le soir, dans du lait caillé et le lendemain matin, rincez-la à plusieurs eaux claires; repassez humide sous un linge.

D.—Que pensez-vous d'un jeune homme qui m'a fréquentée plusieurs mois et qui tout à coup a cessé de venir? Pourrais-je lui écrire un petit mot lui demandant pour quelle raison il agit ainsi? — COMME J'ADMIRE VOTRE BELLE PATIENCE.

R.—Je pense comme vous qu'il est inconstant. Vous pouvez bien lui écrire, si vous y tenez, mais cela ne le fera pas revenir, vous pouvez en être certaine, et vous passeriez pour plus indépendante en n'écrivant pas.

D.—Pouvez-vous me dire où je pourrais me procurer des portières en perle ou toute une garniture pour porte-d'arche?—Mme A. E. M.

R.—On vend de ces portières dans les grands magasins à rayons et chez les marchands de meubles; vous y trouverez aussi nombre d'autres garnitures pour portes-d'arche. — Je ne puis répondre personnellement à mes correspondants.

D.—Seriez-vous assez bonne de me donner un procédé pour faire disparaître le luisant de la peau qui est trop grasse?—YEUX NOIRS.

R.—Mettez tous les jours dans l'eau de votre toilette quelques gouttes de teinture de benjoin, et le soir, au moment du coucher, passez sur votre visage à l'aide d'une petite éponge, un peu de glycérine mélangée à du jus de citron; essuyez doucement avec une serviette sèche.

D.—Un ami qui m'écrit souvent place toujours le timbre de sa lettre obliquement sur le coin de l'enveloppe, est-ce que cela peut avoir une signification?—UNE ENFANT TERRIBLE.

R.—Non, je ne le pense pas, mais pour plus de certitude, vous pourriez le demander à votre ami; cela peut fort bien se demander, car il n'y a pas la moindre faute à ne pas connaître la signification de toutes les manières de placer un timbre-poste sur une lettre.

D.—Peut-on faire du vin avec du céleri ou de l'essence de céleri, et quelle est la recette de ce vin? 2. Où se trouve la localité nommée Delson?—QUAND IL ME PARLE, IL ME SEMBLE QUE SON AME PASSE DANS LA MIENNE.

R.—Je ne pense pas que l'on fasse du vin avec du céleri. 2. C'est le nom d'une station de chemin de fer, entre Laprairie et Saint-Constant.

D.—Auriez-vous la bonté de me donner quelques notes généalogiques sur la première famille Morache? — CANADIEN.

R.—Morache (De) Joseph, marié en 1674 à Anne Auber, brulé dans sa maison à Bastiscan, le 14 mars 1690 — Son fils, Joseph s'est marié à Sainte-Foye, le 16 novembre 1716.

D.—Pensez-vous qu'une jeune fille qui a des taches de rousseurs peut quand même être admise dans une compagnie de théâtre? — DORA.

R.—Tous les dimanches à 9 heures, le vapeur Trois-Rivières part du quai de la rue Bonsecours, et il est de retour vers 7.30 heures; vous restez une couple d'heures à Lanoraie. Tous les jours un omnibus part de Viauville, coin de la 2ième avenue et de la rue Notre-Dame et revient le lendemain matin.

D.—Quelle est la toilette la plus élégante pour une mariée à la mi-août et les modes d'automne seront-elles connues alors? Une fourrure en loup noir conviendrait-elle?—UNE QUI EST CHARMEE DE VOTRE COURRIER.

R.—Costume de drap o ude jersey d'une jolie nuance un peu sombre, chapeau et chaussures assortis ou noirs; les chapeaux de demi-saison seront alors sortis. S'il fait assez chaud, je préférerais pas de fourrure du tout à une fourrure en loup noir qui n'est pas beaucoup de toilette.

D.—Depuis l'armistice, je reçois de jolies lettres de la soeur de mon filleul de guerre, dans la dernière, elle m'annonce son prochain mariage, je désirerais lui envoyer un souvenir, mais je ne sais ce qui serait facile à envoyer et apprécié. pourriez-vous m'indiquer quelque chose — BEATRICE ANNETTE.

R.)Un très joli mouchoir brodé ou un col, mais il faudra bien entendu que ce soit d'exécution parfaite, on brode et artistement en Belgique. Vous pourriez encore lui envoyer un joli bibelot choisi parmi les "souvenirs" du pays que l'on vend un peu partout l'été. Encore là, il faudra faire un choix sévère, car ces bibelots sont loin d'être tous artistes.

D.—Où dois-je m'adresser pour communiquer avec la commission des logements ouvriers?—ANXIEUX DE SAVOIR.

R.—Cette commission a un bureau à l'hôtel de ville de Montréal.

D.—Comment enlever une tache d'huile sur une robe de crêpe Georgette blanc? 2. Et comment faire disparaître les caractères imprimés sur des poches vides de farine?—DESIREUSE DE SAVOIR.

R.—1. Frottez la tache avec un chiffon blanc ou un tampon d'ouate trempé dans de la benzine; frottez dans le sens de la longueur et non en cercles. 2. Il suffit de les laver dans une eau chaude additionnée d'eau de javel.

D.—Un filleul de guerre me demande de le renseigner sur le revenu que peut se faire un ouvrier pâtissier à Montréal? Pouvez-vous me donner ce renseignement? 2. Pouvez-vous me donner un procédé pour défroisser un costume qui a été teint?—JE M'INTERESSE A MON FILLEUL.

R.—De vingt à trente-cinq piastres par semaine s'il est compétent. 2. Je ne connais d'autre moyen qu'un bon pressage, mais quelque fois la teinture a tellement ridé le tissu qu'il est impossible de lui redonner son apparence primitive.

D.—Veuillez me dire si, après six mois de deuil d'une mère, on peut porter une robe garnie de galon militaire?—UN ADMIRATEUR DE VOTRE TALENT.

R.—Oui, certainement.

D.—Est-il vrai que la reine Victoria ait déjà habité Sorel?—JULES CESAR.

R.—Non, la reine Victoria n'est jamais venue au Canada.

SHERBROOKOIS. — Je vous remercie pour les aimables informations que je transmets de votre part à nos correspondants".

Gertrude, du saxon, "jeune fille".

Ludger, du germanique, "protecteur du peuple".

Adolphe, du germanique, "noble héros"

Nelson, du celtique, "fils du chef".

Télémaque, du grec, "qui fait de bons combats".

Thècle, du grec, "gloire de Dieu".

Réjane, diminutif de Aurée Jeanne, "précieuse et remplie de grâce".

Xavier, de l'espagnol, "qui donne de la vigueur au physique et au moral".

Réponse à un correspondant. — Le chemin Craig. — Le chemin Craig ou Craig's Road, fut commencé en 1809 par l'arpenteur Joseph Kilborne et terminé en 1809, par ordre de Sir James Henry Craig, cinquième gouverneur anglais du Canada. Pendant l'administration de Craig, des détachements de soldats furent employés à travailler à ce chemin et à y construire des ponts.

Ce chemin part de la rive sud du St-Laurent, traverse la seigneurie de Saint-Gilles et passe par les cantons de Leeds, d'Ireland, d'Halifax, de Chester, de Tingwick, de Shipton et de Cleveland, et vient déboucher à Richmond. Lord Sherbrooke, pendant son administration de 1816 à 1818, s'en servit avec son état-major pour venir visiter en personne les Cantons de l'Est. En souvenir de cette visite, la métropole de ces cantons qui avait porté jusque là le nom de Grandes Fourches" reçut celui de "Sherbrooke". Elle n'est pas d'ailleurs la seule ville qui rappelle le souvenir de nos premiers gouverneurs anglais: "Lennoxville" et "Richmond" portent les noms du successeur de Lord Sherbrooke; l'un de nos plus beaux lacs doit le sien à Lord "Aylmer".

UNE HONNETE PETITE FILLE DE 17 ANS.—Si vous voulez rester fidèle à votre pseudonyme, il ne faut pas répondre à cette lettre ni à aucune autre du même personnage. Celui-ci, croyez-moi, n'est pas digne d'un regret de votre part, il ne mérite que le dédain et l'oubli. Si jamais vous avez l'occasion de le rencontrer encore, traitez-le avec la plus parfaite indifférence, et ne lui fournissez aucune ocacsion de recommencer à vous tromper et à vous mentir.

MADAME WILFRID A.—Sans doute, mais ma correspondante s'informait au sujet des hôpitaux publics et non des institutions privées.

JUVENISTE.—Ecrivez à 1059 Boulevard Décarie, N. D. G.

EVA L.—S'il n'est pas fait mention de l'obligation de payer ces dettes, sur le testament, elle n'y est pas obligée.

ANTI-FRANC-MACON.—Cela dépend; si c'est de la littérature immorale ou obscène, de même que s'il tient des propos blasphématoires, vous pouvez le faire arrêter, du moment que vous aurez des preuves suffisantes du délit.

MADAME LAVERDIERE. — Vous n'avez qu'à mettre une petite annonce dans la "Presse", vous aurez plus de demandes que vous n'en pourrez accepter.

JE VOUS SERAI RECONNAISSANTE ET VOUS NE LE SAUREZ PAS. — La formule est bonne, mais il vaudrait mieux l'écrire sur une carte de visite ordinaire.

JE SUIS PEINEE. — Que puis-je vous dire? Je ne puis savoir quels sont les sentiments de cette personne.

JEUNE FILLE REPENTANTE. — Non, il ne faut pas, ma pauvre enfant, car cette seconde faute serait pire que la première. Acceptez chrétiennement les conséquences de vos actes en expiation. Songez aussi que le dessein que vous m'exprimez pourrait avoir pour vous et votre famille les plus funestes résultats.

RECONNAISSANTE SIGNORA. — Oui, vous devez vous laver la figure après le massage avec un corps gras.

J. EMILE L. — Je transmettrais volontiers votre adresse à ma correspondante Mme Victor C. si je connaissais la sienne, mais je ne la connais pas. Si elle veut me la donner je vous l'enverrai.

Colette

## JE T'AIMERAI TANT

Le dernier numéro du "Passe-Temps" (635) contient huit morceaux de musique, 6 chansons avec musique, 2 morceaux de piano. Et aussi: La Vraie Misère, monologue inédit. En vente partout 7 sous le numéro, par la poste 8 sous. Abonnement, un an, Canada, $2.00; Etats-Unis, $2.50. Adresse: le "Passe-Temps", 16 Craig-est, Montréal. (r)


# GOITRE

Guérison du Goitre assurés, sans opération ni douleur.

Traitement simple et facile.

Certificats fournis

Demandez nos livres. Pour informations écrire boîte postale 1034, Montréal 215-MsnA



# LaPEPTONINE

comme nourriture pour le bébé durant les chaleurs est idéale. Elle a sauvé la vie à des milliers de bébés. Faites-en l'essai.

En Vente chez tous les Pharmaciens et Epiciers. 213-a,n

## Voyez-les Sourire

Voyez l'expression de satisfaction de Jean. Observez le sourire épanoui sur le visage du papa. Ils savent ce qu'il y a pour dessert et se sont bien gardés de ne pas trop manger. C'est le seul défaut des Pure Gold Quick Puddings—ils sont si bons que la famille ne s'en rassasie jamais. Mais la maman n'y prend pas garde car ça ne lui prend que quelques minutes pour les préparer.

Commandez-en un approvisionnement chez votre épicier. Au tapioca, au flan et au chocolat, 15 cents le paquet.

**Pure Gold Desserts**
QUICK PUDDINGS

Pure Gold Manufacturing Co., Ltd., Toronto

*Quelle eau de savon sûre ces flocons font rapidement!*

**Même les articles les plus délicats peuvent être teints sans frottage.**

VOUS pouvez rendre maintenant comme neufs des articles que vous n'auriez jamais cru pouvoir être teints et nettoyés chez vous ou le dégraisseur. En quelques minutes — vous-même. Aujourd'hui les flocons de savon-teinture Majic sont venus au secours de toute femme qui aime les jolies choses — et désire les garder jolies.

Les Georgettes, les précieuses dentelles, les tricots en laine brossée ou les plus jolis vêtements pour bébés n'ont qu'à être plongés dans la riche mousse qui nettoie que font ces purs, sûrs, délicats flocons — et ils en sortent parfaitement nettoyés et complètement teints.

Pas de frottage — pas de tache — tout ce que l'eau elle-même ne peut endommager peut être confié en toute sûreté à cette nouvelle méthode de teinture à la maison.

Des couleurs véritables — exactement la nuance que vous désirez. Aussi simple que le blanchissage! Prenez note maintenant des articles auxquels vous voudriez donner un chic nouveau. Puis cherchez le carton d'étalage sur le comptoir du pharmacien ou de l'épicier. Aussi en vente aux magasins à 5, 10 et 15c. Mode d'emploi dans chaque paquet.

Représentants canadiens: W. G. PATRICK & CO., Limited.
Montréal TORONTO Winnipeg

MAJIC Dye Soap FLAKES

Une teinture élégante pour les élégantes

At Drug Grocery and 5-10 & 15¢ Stores

# Votre Peau Change tous les Jours

*Voici votre Opportunité de la rendre comme vous la désirez*

Une peau clair, rayonnante! La beauté naturelle peut être la vôtre! Vous ne pouvez conserver votre peau jolie, sans prendre soin continuellement de la nouvelle peau qui se forme tous les jours.

Tous les jours, comme la vieille peau meurt, une peau neuve se forme pour la remplacer. Pour conserver cette nouvelle peau souple et jolie, faites usage du traitement stimulant suivant quotidiennement.

Trempez bien votre serviette dans de l'eau chaude et savonnez-là avec du savon Woodbury pour la figure. Appliquez la sur votre figure et savonnez entièrement. Maintenant avec le bout des doigts, faites pénétrer ce nettoyeur, ce savonnage antiseptique dans votre peau toujours par un mouvement de haut en bas. Rincez vous d'abord avec de l'eau chaude, puis avec de l'eau froide—la plus froide possible sera le mieux. Finissez en frottant votre figure pendant trente secondes avec un morceau de glace. Faites toujours attention d'assécher complètement la peau.

Ceci amène le sang à la surface et stimule les petites fibres musculaires. Faites usage de ce traitement avec persistance. Il conservera votre peau claire et rayonnante!

Vous trouverez le savon Woodbury pour la figure en vente dans toutes les pharmacies ou comptoirs d'articles de toilette dans les Etats-Unis et le Canada. Achetez-en un morceau aujourd'hui et commencez ce soir, le traitement dont votre peau a besoin. Un morceau de 25 centins durera un mois ou six semaines.

The Andrew Jergens Company, Cincinnati, New-York et Perth, Ontario.

LES PHARMACIENS
conseillent et recommandent l'
**ELIXIR TONIQUE du Dr. MONTIER**

Parce qu'ils savent qu'il n'y a pas de tonique reconstituant plus efficace, plus puissant, pour combattre l'Anemie, la Neurasthenie, la Debilite generale et nerveuse et toutes les maladies du sang et des nerfs.

CE QU'EN DISENT DES MEDECINS ET PHARMACIENS BIEN CONNUS.

M. LE DOCTEUR LORRAIN, de Sutton, dit: "L'Elixir Tonique du Dr Montier est un produit dont je suis toujours satisfait pour mes malades".

M. LE DOCTEUR CHAGNON, pharmacien de Sherbrooke, dit: "La vente de l'Elixir Tonique du Dr Montier augmente beaucoup, ce qui est la preuve la plus éloquente de son efficacité".

M. J. P. PAQUIN, pharmacien, de St-Gabriel de Brandon, dit: "L'Elixir Tonique du Dr Montier est particulièrement efficace dans les cas d'anémie, pauvreté du sang, faiblesse nerveuse, neurasthénie et débilité générale".

DANS TOUTES LES PHARMACIES. Bouteille suffisante pour traitement de 5 semaines, $1.75. Dépositaires, Quennevillle & Guérin, Elphège Ethier, Montréal. — H. Francoeur, Québec. — Dr Normand, Trois-Rivières. — Wilbrenner & Frère, Sorel. — Oscar Landry, Joliette. — Dr M. Chagnon, Sherbrooke.

# En Roulant Ma Boule

GUSETTE HEBDOMADAIRE DU PERE LADEBAUCHE

(POUR LES ENFANTS AU-DESSUS DE 21 ANS)

## JASETTE DE CHALEUR

La défunte mère Eve.

**C'qu'on sue—Des apprentis—La mode de l'ancien temps — Les feuilles de vigne—La biographie de madame Eve — Une de nos premières familles — Le jardin du paradis terrestre—Nos premiers parents se la coulaient douce—La saison des fruits—Un sal truc du père Adam.**

—Bondance! qu'il fait chaud, Catherine.

—C'est le cas de dire qu'on sue sans pêcher, Baptiste.

—Ouais! regarde donc le gars qui est là-bas dans la chaloupe, ça fait une heure qu'il pêche et ça l'empêche pas de suer. C'est pas parce qu'on reste là sans pêcher qu'on sue rapport qu'on sue pareil quand même on pêche.

—Es-tu capable de me dire, toi, pourquoi ça que la température est faite comme ça.

—C'est mon idée que le Père Eternel doit, des fois, confier la job de chauffeur à des apprentis.

—Et c'est toujours en été que ça arrive ces chaleurs-là.

—Et c'est plein de bon sens. En été, tu comprends, le Père Eternel doit prendre des vacances, et les apprentis font du gaspillage de charbon.

—Ça n'empêche pas qu'il y a pas de bon sens de faire suer les Canayens comme ça, qu'ils disent ce qu'ils voudront, Baptiste.

—Si au moins on faisait revenir la mode de s'habiller comme dans le temps de la défunte mère Eve.

—Qu'est-ce que tu veux, dans ce temps là, y avait personne pour passer des remarques.

—Sans compter que si on ramenait cette mode-là, on prendrait pas de temps à voir se fonder le

trust des feuilles de vigne qui deviendraient hors de prix.

—On sait bien dans le temps de la mère Eve, il n'y avait pas de spéculateurs ni de "Cold Storage."

—Sais-tu, Baptiste, moi, j'aurais été curieuse de la connaître notre défunte mère Eve, dont on parle tant.

—C'est ben de valeur qu'elle n'ait jamais songé à faire tirer son portrait.

—On ne sait pas grand'chose sur sa vie privée.

—Je viens justement de trouver dans un almanach de l'ancien temps, la biographie de la défunte mère, écrite par un historien inconnu.

—Lis-moi ça, Baptiste.

—Si tu veux te tenir tranquille et pas faire chavirer la chaloupe, Ladebauche va t'en faire assavoir le court et le long.

. . . . . .

**BIOGRAPHIE DE MME EVE**

Dans l'histoire des femmes célèbres, il existe une lacune sérieuse.

Cette lacune nous tenons à la combler aujourd'hui, en donnant une courte biographie de madame Eve.

Eve appartenait à une de nos premières familles, voire même la première de toutes.

Elle était alliée au premier homme de son temps.

Eve épousa monsieur Adam et elle fut heureuse dans son ménage pendant assez longtemps.

Elle n'avait aucun sujet d'être jalouse d'une autre femme et son mari ne pestait pas contre les comptes de modiste.

Elle n'était jamais martyrisée en découvrant des billets doux d'autres femmes dans les poches d'habits d'Adam, et ce dernier ne la grondait pas parce qu'il manquait des boutons à sa chemise.

Eve n'a jamais vu une revue ou une gravure de modes ; elle ne portait pas de bottines à talons hauts et ne risquait pas de se blesser en tombant sur les trottoirs.

S'il s'agissait d'aller en soirée, elle ne faisait jamais impatienter son mari pendant qu'elle était à sa toilette.

Après une soirée, elle ne vit jamais Adam rentrer au domicile, avec le chapeau ou l'habit d'un autre.

Il est difficile de comprendre comment Eve ait pu vivre sans une autre femme avec qui elle pût causer et faire des cancans, mais il est de fait qu'elle a passé sa vie sans commérages.

O comme ils étaient heureux ces jours où nos premiers parents, dans leur innocence et leur simplicité, se promenaient dans les allées du Parc Eden, se tenant par la main, et discutant sur les améliorations que l'on pouvait y faire.

Ici on ferait ériger une fontaine, là on ouvrirait une avenue, plus loin on percerait une tonnelle de verdure. Au centre on creuserait un lac artificiel, les ruisseaux seraient traversés par des ponts rustiques, bref on parlait de faire des dépenses extravagantes comme dans le Parc Mont-Royal. Il était question de licencier une compagnie pour y tenir une ligne d'omnibus et de vendre à un aubergiste le droit d'y vendre du ginger ale, du soda et de la petite bière. La discussion n'était pas acrimonieuse et les deux époux s'accordaient sur tous les points.

Les historiens sont obscurs lorsqu'ils parlent des occupations de madame Eve lorsqu'elle ne flânait pas dans les allées de l'Eden. Il n'existait alors aucune société de couture dont elle eut pu être présidente. Il ne s'organisait aucun bazar où elle aurait la satisfaction de tenir une table de rafraîchissements.

Elle ne pouvait pas jouer du piano, parce que cet instrument n'existait pas encore. Si elle en eût possédé un, elle aurait certainement chassé son mari du paradis sans l'intervention du serpent. Elle ne chantait pas de romances où "âme" rime avec "flamme" et "coeur" avec bonheur.

Elle vivait dans une ignorance absolue des suprêmes délices qu'éprouvent les femmes en magasinant, parce qu'il n'y avait pas encore de marchands de nouveautés qui font des sacrifices effroyables, en vendant des marchandises à cinquante pour cent au-dessous du prix coûtant, ou en liquidant des fonds de banqueroute. Lorsqu'elle allait faire une promenade, elle ne se retournait jamais pour examiner la coiffure ou la robe des autres femmes.

Elle ignorait encore une foule de secrets pour rendre son mari malheureux.

Tout allait pour le mieux dans le meilleur des ménages possibles lorsqu'arriva la saison des fruits. Tout le monde sait ce qui arriva alors.

Elle fut tentée de manger une pomme fameuse qui pendait à un pommier. Cette pomme n'était pas mûre. Elle en mangea et Adam en prit sa part, parce qu'il avait été trop paresseux pour secouer le pommier et en faire tomber le fruit. Avec la lâcheté qui caractérise son sexe, Adam fit le métier de portepanier et "d'informer". Tout fut découvert et c'est alors que commença leur malheur.

Adam et Eve prirent leurs feuilles de route et de vigne et sortirent pour aller s'établir dans les concessions.

Eve fut alors prise d'un amour subit pour la toilette, amour qui

grandit tellement chez ses filles qu'il devint leur passion dominante.

La vie d'Adam devint un tissu de tribulations et de douleurs.

Cain tourna mal et finit par tuer son frère Abel.

Adam, si l'on en croit la tradition, est mort à l'âge avancé de neuf cent trente ans. Les Ecritures ne disent pas à quel âge est morte Eve. La répugnance naturelle qu'ont les femmes à dire leur âge, expliquera sans doute cette lacune dans l'histoire.

. . . . . .

—Ça n'empêche pas, Baptiste, que c'est une créature qui a fait parler d'elle en grand.

LADEBAUCHE.

N.J., Ottawa. — Merci. Le père Ladébauche est très sensible à ces choses-là. Je n'ai jamais reçu la lettre dont vous parlez. L.

# COIN DE POLICHINELLE

## PETITE POSTE

### Pour devenir charmante.

Une enfant du "Coin" me demande de lui donner le moyen de se corriger d'un défaut que sa maman lui signale à tout instant et aussi le moyen d'acquérir la qualité qui, il lui semble la rendrait charmante pour tous.

Mademoiselle Alice n'a pas d'ordre!

Elle est ordinairement mal coiffé, ses vêtements ont des accrocs et des taches; des boutons manquent au veston. Sous les robes, dans l'armoire, surgissent les chapeaux aplatis. Tous les matins, elle cherche ses bottines qui, très souvent baillent sous les jolies chemises, elle court toujours après son mouchoir qu'elle perd en route, etc., etc.

Ranger, ranger! c'est assommant! se dit-elle. En classe, la religieu, et à la maison, maman, me répètent: Rangez vos affaires, ne laissez rien traîner."

Et pourtant, c'est par là qu'il faut commencer. Cela prend moins de temps à mettre une chose à sa place que de la chercher pendant une heure dans tous les coins, quand on en a besoin.

Alors, ma petite amie devra sortir tout ce qu'elle a dans ses armoires, mettre dehors les dentelles et rubans salis, bouts de peigne et de craies, etc., qui auront leur compartiment à part, elle empilera ses vêtements, reprisera ses déchirures, classera ses livres sur un coin de table et sa broderie dans son sac.

Pour sa personne, elle consultera la glace, sans craindre d'être coquette. Pour corriger ses travers, il ne faut pas avoir peur de se regarder de près, de très près. C'est alors qu'elle deviendra charmante pour tous.

*P'tite mère*

N. B. — Georges Salvas.—Votre patineur est comique, en effet, mais il arrive si à propos — par ces temps de chaleur. Puisque vous aimez le dessin, retenez ceci : les envois doivent être à l'encre noire. Renvoyez autre chose, voulez-vous?

—M. R. Boileau — Votre petit problème a déjà été publié, ici même, chère petite.

—L. et G. Gagnon — Moi aussi je vous souhaite de très bonnes vacances et je suis contente de vous voir toujours fidèles au Coin.

—Emile Ménard — Je ne peux pas répondre à tous les enfants qui envoient des solutions : je suis contente de vous voir concourir et j'espère que vous aurez bientôt votre chance.

—Ernestine Castaigner — Vous voilà donc en vacances chère petite! Elles vous inspirent de jolies résolutions, profitez bien du règlement que vous m'envoyez, il est pratique; malheureusement, je ne peux pas le publier, car nous ne publions aucune parodie de choses religieuses.

Jeanne B. — Il me fait plaisir de retrouver tous mes concurrents de l'été dernier, cela me prouve que les écoliers s'appliquent pendant la vacance, à des récréations sérieuses qui ne peuvent que profiter à leurs études. Je suis aussi enchantée de constater que l'on ne m'oublie pas. Bienvenue à vous et à tous les nouveaux et anciens concurrents.

—Madeleine Lefebvre — Je publierai quelques-unes de vos devinettes, celles qui n'ont pas encore été envoyées par les autres.

—L. P. Bélisle — Votre croquis n'est pas parfait, mais en retouchant, j'essairai de le publier pour vous encourager.

—Alphonse Bédard — Je publierai votre truc, mais votre portrait quoique bien réussi ne peut paraître dans notre page enfantine. Faites autre chose et servez-vous de papier plus épais afin que l'encre ne s'étende pas. Au revoir.

—Fernande Bissonnette —Merci de vos bons souhaits ! J'vous reconnais comme une de mes fidèles correspondantes et je me souviens très bien de vous, probablement parce que vous êtes gentille.

—Marcel Vallée — Le "fidèle ami" paraîtra un de ces jours.

—Juliette D'Orléans — Mes regrets, chère petite, la charade a déjà paru dans notre page. N'avez-vous pas des jeux à contruire ou des problèmes ? J'ai déjà une quantité de logogriphes, devinettes, etc. et avant que vous ayez votre tour, j'ai peur que le temps des vacances soit écoulé.

## TABLEAU D'HONNEUR

Les enfants dont les noms suivent ont concouru sans avoir la chance de gagner des prix : Mlles Alice Piché, Sainte Ducharme, Emily McGeachy, Simonne Jérôme, Germaine Lamoureux, Jeannet-Bergeron, Pauline Filion, Adrienne Lafontaine, Saint-Stanislas ; Béatrice Savoie, Saint-David, Lucie Olivier, Saint-Alphonse ; Léona Ménard, Saint-Lambert ; Orise Lanteigne, Simonne Lalonde, Verdun ; Germaine Montmigny, Irène Archambault, Sorel; Germaine Thémens, Madeleine Villeneuve, Saint-Jérôme; Virginie Allard, Rhéa Caza, Saint-Anicet ; Guerty Soully, Saint-Jérôme ; Florence Beausséjour, Crabtrie Mills, Marie-Ange Savard, Germaine Savard, Claire Sénécal, Sorel ; Suzanne Brunet, Saint-Stanislas Kostka ; Marie-Reine Trudeau, Sainte-Julie ; Annette Gauthier, Hull ; Liliane Gélineau, Saint-Armand ; Fleur-Ange Dupuis, Saint-Anicet; Cécile Saint-Michel, Saint-Jérôme ; Hector Hogué, Madeleine Villeneuve, Saint-Jérôme ; Marthe Villeneuve, Saint-Jérôme ; Yvonne Lépine, Hull ; Alice Doré, Saint-Jérôme ; Berthe Véronneau, Longueuil ; Fernande Bissonnette, Léona Ménard, Saint-Lambert ; Béatrice Cyr, Maria ; Jeanne Poirier, Amanda Crevier, Blanche Lys, Trois-Rivières ; Armande Poissant, Berthe Viger, Sainte-Anne ; Lily Villebrun, Victoire Saint-Cyr, Diane Cruchy, Adrienne Fréchon, Lac Masson ; Lucie Craig, Blanche Bienvenu, Irène Cuerrier, Lévis ; Blanche Crépeau, Valentine Lacombe, A. et S. Sarrasin, A. Dumont, Stéphanie Langevin, Valleyfield ; Réjane Potvin, Yvonne Charland, D. Lalonde, A. Bourbonnière, Paule Beregeron, Henriette Beausoleil. MM. Roch Lamoureux, Paul Labelle, Aimé Mitchell, Shawinigan ; J. Clément, Sainte-Thérèse ; Gérard Gagnon, Saint-Liguori ; Emile Ménard, E. Grenier, Lucien Saint-Michel, Saint-Jérôme ; Raoul Regimbal, Saint-Jérôme; Jules Gaulin, Alfred Reinhardt, Guilbaume Marcoux, Lac des Pins; Donatien Lépine, Alphonse Lacombe, Chicago ; Gustave Proulx, Québec; Raymond Thibault, Sherbrooke ; Laurent Gagnon, Saint-Liguori ; Maurice Delorme, Détroit, M. ; Denise Garneau, Henri Gallpeault, Roch Leblanc, Jean Poirier, Armand Fay, Benoit Tardif, Adrien Flipp, Woonsocket ; Eugène Emery, Dieudonné Frégeau, A. et S. Riendeau, Lévis ; H. Boileau, Trois-Rivières ; A. et Z. Lalonde, C. Clermont, A. et G. Trudeau, Rivière-du-Loup ; H. Lafontaine, Beloeil ; Stanislas Brisebois, Raoul Génevrier, René Proulx, R. Boisvert, R. Potvin, Hull ; Charles et Paul Métivier, Armand McDougall, Québec ; Aimé Casavant, Victor Laperrière, Jacques Lemesurier, A. Cecyre, Zénon Lafontaine, Paul Landry; A. Crépeau, E. Lespérance, Yvon Saint-Onge, Adrien Petit, Ottawa; D. Fleury, A. Latulippe, Honoré Bernard, René Lefils, A. et J., Saint-Geneviève ; Romuald Vézina, S. Siméon, Hull ; Almanzor Rosbon, Adrien Rousseau, Henri Desmarais, Cha Véronneau, Cyprien Besner, A. et S. Bérubé, D. Cyphot, Fanfan, François de Lamer, Valéri Laflamme, Omer Arsenault, A. Couture, D. et C. Fiset, Québec ; A. et S. Chagnain, Xavier Charlebois, Raoul Brisebois, Arthur Lalumière, Hervé Larochelle, S. Saint-Mars, A. Berrichon, Henri Nadeau, etc.

## BUREAU D'ECHANGE

—Un petit garçon, du Lac Saint-Jean, M. Romaire Bédard serait curieux de savoir quel titre les enfants donneraient au petit dessins qu'il leu renvoie.

—Un autre petit garçon qui signe Jean et qui a du talent pour le sculpture demande si un aimable petit concurrent de notre page, n'aurait pas quelques modèles à lui sugérer pour l'ambitionner au travail.

## MOT A TROUVER (J. M. F.)

(Solution)

R.—Sec.

## COURONNES DE FLEURS

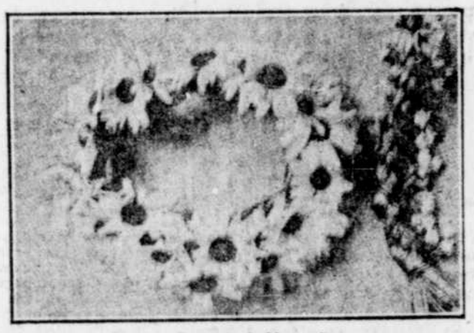

Fig. 6. — Couronne de Marguerites.

Fig. 4. — Tresse de Marguerites.

Fig. 5. — Schéma de la tresse.

(Envoi de Cyrille Deslauriers, Lévis)

Je crois que M. Louis Baril sera satisfait de cette méthode qu'il a demandée.

**Matière d'oeuvre.** — Des fleurs fraiches, pourvues d'une queue longue, souple et résistante ; bleuet, marguerite, pâquerette, trèfle, etc.

**Exécution.**—1. Au-dessous d'une première fleur, dont A est la tige, faire une boucle avec la tige B d'une autre fleur, de manière à les fixer solidement l'une à l'autre. 2. Tenant les deux fleurs d'une main, en approcher une troisième dont la tige est C. 3. Tresser, en ajoutant de temps à autre, à droite ou à gauche, une autre tige, et continuer le travail en plaçant de nouvelles fleurs jusqu'à ce que la tresse soit assez longue, et on arrête avec un fil.

On peut avoir, à certain moment, huit à neuf tiges à manier, mais le travail est le même que pour trois.

**Emploi.**—On en fait des guirlandes pour orner les tables ou des colliers ou des couronnes. En mélangeant régulièrement des fleurs de diverses couleurs bien choisies, on obtient de jolis effets. Quand il s'agit de petites fleurs, comme les pâquerettes, pour abréger le travail, on peut en prendre trois à la fois et les tresser comme s'il s'agissait d'un seul brin.

## HEUREUX GAGNANTS

Voici les noms des heureux gagnants pour cette semaine: Mlles Cécile Lamarche, 107, rue Sherbrooke est, Marie-Rose Boileau, 719, rue Saint-Denis, Esther Lefebvre, "Villa Marie," Sainte-Adèle; MM. Armand Lenoblet du Plessis, Pointe-Claire, Alphonse Lacombe, 107 W. 116 Street, Chicago.

Ces enfants doivent passer au journal chercher leur prix; nous expédions ceux destinés au dehors de la ville. Prière d'envoyer un mot après réception de la récompense.

## CHARADE

(Envoi de L. P. C.)

Mon premier est voyelle,
Mon second prenom personnel,
Mon tout immortel.

(Solution samedi prochain)

## LOGOGRIPHE (M. C.)

(Solution)

R. — Couvent.

## ENIGME (V.) Solution

R.—Bâteau.

## COMMENT LES GRENOUILLES POURRONT-ELLES SAUTER ?

Mlle Irène Granger qui demandait un problème "original", sera, sans aucun doute, reconnaissante à Mlle Blanche Brabant, de Viauville, de lui soumettre celui-ci:

Soixante-quatre gobelets sont disposés sur la table en carrés, ainsi que vous le montre le dessin: huit de chaque côté, et les autres par rangées parallèles entre les premières. Sur huit de ces gobelets sont juchées des grenouilles. Trois de celles-ci s'ennuient et veulent changer de place en sautant sur des gobelets inoccupés; mais il se trouve une difficulté, car sur le gobelet nouveau, la grenouille ne devra pas se trouver en ligne avec un gobelet occupé par une autre grenouille, pas plus au-dessus ou au-dessous, qu'à droite ou à gauche ou en diagonale; les lignes pointillées du croquis indiquent le sens des lignes.

Voyez le mal qu'auront les grenouilles; elles devront éviter les gobelets occupés ainsi que ceux qui ont été précédemment occupés. A première vue, cela vous semblera facile, étant donné le grand nombre de gobelets mis à la disposition de nos trois grenouilles; mais rappelez-vous que deux grenouilles ne doivent pas sauter sur des gobelets qui se trouvent sur une même ligne.

(Solution au prochain numéro)

## UN JEU

### Le concert.

Les membres de l'orchestre sont assis en rond, choisissent chacun un intrument de musique, soit la clarinette, la mandoline, la harpe, le tambour, etc. Le chef ordonne de jouer. Chacun doit imiter avec sa voix le son de l'instrument qu'il possède. Le chef cesse de jouer, fait signe avec son bâton d'arrêter et ordonne les Solos. Quand celui-ci imite un instrument, celui qui le possède doit s'exécuter au grand rire de l'assemblée, ou sinon il paie un gage. Celui qui joue à contre-temps paie aussi un gage. Ce jeu n'a pour but que de faire du tapage.

## MOT ENTERRE

(Envoi d'A M.)

Dans chaque phrase, trouver le nom d'un animal.

—Avec du pain bis, on fait de la bonne soupe.

—Eteins le gaz, elle a mal aux yeux.

—La Loire est un grand fleuve.

(Solution au prochain numéro.)

## LA ROSE DE MUGUETTE

(Suite)

Muguette tremblait de tous ses membres, mais elle se raidit contre l'émotion et la crainte et, d'un pas chancelant, elle suivit son mauvais conseiller.

Tous les invités — et quel innombrale défilé ! — sur le point de se retirer, félicitaient une dernière fois le prince et son épouse.

Muguette, agile et souple, se glissa parmi les groupes compacts et, déposant un baiser furtif sur le front du petit Désiré, saisit la rose qu'elle cacha dans les plis de son corsage... Il lui sembla alors qu'un sang nouveau circulait dans ses veines.

Elle rejoignit Malin qui la guettait, anxieux :

—Est-ce fait ? lui demanda-t-il avidement.

Mais, avant qu'elle ait formulé la réponse, il s'aperçut du changement soudain opéré en elle, grâce à la fleur magique.

—Que tu es belle ! lui dit-il en l'admirant. On ne reconnaîtra bientôt plus Muguette dans la radieuse petite reine que je salue ce soir.

La joie de Muguette eut la durée de l'éclair et, chose étrange, plus sa beauté s'épanouissait, plus une tristesse poignante oppressait son coeur.

Peu de jours s'étaient écoulés que, déjà, un phénomène inquiétant se produisait chez le petit Désiré. Il dépérissait à vue d'oeil et son cri plaintif ressemblait à celui d'un oisillon tombé du nid maternel. Les médecins les plus célèbres du royaume furent mandés en toute hâte par les exprès du prince.

Ils se déclarèrent impuissants à conjurer un mal d'ailleurs inexplicable.

Les pauvres parents se désolaient et la tristesse régnait au palais. La princesse regardait avec envie et souffrance Muguette transformée et répétait à satiété :

—Ne croirait-on pas que cette petite a pris toute la force et toute la vie de notre bien-aimé Désiré ?

Ce qui augmentait la perplexité des époux, c'est que l'on ne pouvait songer à recourir aux lumières des fées. Elles étaient toutes réunies à ce moment dans la Tour du Mystère à des centaines de lieues du palais, pour y tenir le grand conciliabule annuel, et l'on n'avait pas le droit, sans encourir des châtiments terribles, de les troubler à ces heures solennelles, pour quelque grave motif que ce fût..

Enfin, l'instant arriva où l'on put solliciter l'appui des dames fées... et l'on vit, comme au jour du baptême, apparaître les carrosses dorés dans la cour d'honneur; mais, cette fois, nulle musique ne les précédait; le palais ressemblait à un immense tombeau.

(A suivre)

## PHRASE POINTEE

(Envoi de Fleur-Ange Dupuis, Saint-Anicet.)

Remplacez les petits points par les lettres appropriées et trouvez une phrase.

L'.g..c..t.r.., a, .t., .nst..u., p... .le.

(Solution samedi prochain.)

## CADRAN SOLAIRE

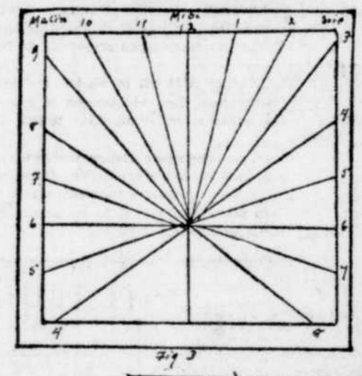


Fig 3

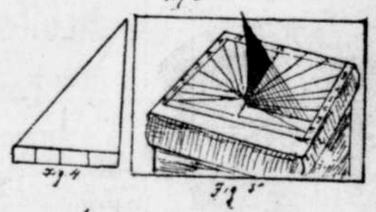

Fig 4 Fig 5

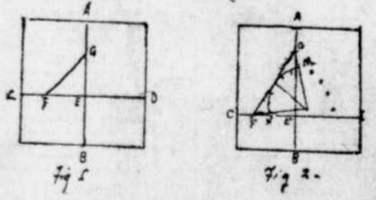


Fig 1. Fig 2.

M. Henri Gendron, de Trois-Rivières, envoie à celui qui l'a demandé ce modèle de cadran solaire horizontal dont il ne peut manquer d'être satisfait, car tous les détails sont précis et explicites.

Prenons un carton carré d'une vingtaine de centimètres de côté, au moins. Traçons-y d'abord une ligne droite A.B. (voir fig. ) une autre au tiers de la hauteur, C.D, et une autre, C. F. au tiers des lignes A et C. L'angle tracé du point F dépend de la latitude de l'endroit que nous habitons. Etant donné que Montréal est situé à tant de latitude, tirons du point F une ligne qui formera un angle de tant de latitude avec la ligne C-E. (Regardez fig. 2).

Tirons maintenant des lignes droites en partant du point E et en traversant tous les points que nous avons posés. (fig. 3). Notre cadran solaire se trouve terminé, du moins la surface sur laquelle le soleil doit projeter de l'ombre. Mais il nous reste à faire le "gnomon", c'est-à-dire la partie qui donne de l'ombre. Pour faire notre "gnomon" découpons un triangle ayant un angle égal à la latitude du lieu où nous nous trouvons, (fig. 4). La base peut avoir comme longueur la moitié de la ligne A.B., du cadran. Nous pouvons ménager à la base du triangle, un pli qui servira à rabattre le triangle sur le cadran avec de la colle. Le dos du gnomon doit faire face au nord, là où sont marquées "douze heures". Le gnomon une fois découpé est fixé verticalement sur le cadran solaire et le long de la ligne A.B.—(fig. 5). On le colle sur le cadran.

Nous n'avons plus qu'à placer le cadran au soleil, la ligne qui va du bas jusqu'au point marqué douze heures" étant placée juste dans la direction du nord—ce que nous obtiendrons facilement en employant une petite boussole.

## TIROIR AUX ANECDOTES

(Envoi de A. et J., Shawinigan)

Un Américain débarquant au Havre, entre chez un coiffeur : "Je vous prie de me raser, dit-il, mais je vous préviens que je suis très sensible. Si vous me raser sans me couper je vous donne cinq dollars (il les montre). Mais si vous me coupez, je vous brûle la cervelle (il sort son revolver). Très bien, dit le coiffeur...

Il accomplit l'affaire avec une adresse remarquable. Le client s'en tire sans une égratignure. "C'est parfait... mon revolver a produit son effet.—Oh! non, riposte le coiffeur. Je n'ai eu rien à craindre.— Pourquoi? Parce que si j'avais entamé la peau j'aurais achevé de vous couper le cou"...

## MOT A TROUVER

(Envoi de Gertrude Harper, Hull)

Il s'agit de trouver le même mot dans chacune des phrases.

Il y a un.....pour les ivrognes
L'homme propose et.....dispose
Chacun pour soi.....pour tous.

(Solution samedi prochain)

# MONTREAL AURA BIENTOT UN NOUVEAU REGLEMENT DE CONSTRUCTION

## VISITE DU PRESIDENT POINCARE A L'ECOLE MILITAIRE DE SAINT-CYR

Le président Poincaré, qu'indique la croix, et quelques hauts fonctionnaires, faisant la revue des gradués de l'Ecole Militaire de Saint-Cyr. Plusieurs de ces gradués, des officiers, ont reçu le baptême de feu au cours de la grande guerre, et il en est même qui portent sur la poitrine la croix d'honneur qu'ils ont payée de leur sang. — (International Film Service.)

**Un important comité, formé de membres des différentes associations intéressées dans la construction, étudie les diverses mesures à adopter.—Le côté technique.—La plomberie.**

### DES LOIS MOINS COMPLIQUEES

Montréal d'ici un mois ou deux, sera doté d'un nouveau mode de construction lequel fera disparaître le règlement actuel qui, depuis des années, ne répond plus aux exigences des constructions modernes d'aujourd'hui. La commission administrative semble bien décidé à adopter d'abord des lois moins compliquées que celles qui constituent le règlement actuel ; puis, elle désire que le règlement donne satisfaction, autant que possible du moins, à tous. C'est pour atteindre ce but que les commissaires ont cru devoir soumettre à un comité composé de membres appartenant aux différentes associations intéressées dans la construction, le projet de règlement.

### FORMATION D'UN COMITE

Ce comité est formé des personnes suivantes : le commissaire Ross, MM. P.-E. Mercier, ingénieur consultant ; A.-E. Doucet, directeur du service municipal des travaux publics ; S. Fortin, assistant directeur des travaux publics ; MM. Walter-J. Venne, J.-E.-C. Bertrand et R. de L. French, de l'institut des ingénieurs ; MM. Joseph Venne, J.-S. Archibald, J.-Melville Millar, A. Beaugrand-Champagne et Hugh Vallance, de l'association des architectes ; MM. P.-C. Ogilvie, Alexandre Charette et Walter Ryan, de l'association des maîtres-plombiers ; MM. J.-P. Anglin, K.-D. Church et E.-B. Evans, de l'association "Montreal Building and Construction Industrial" ; MM. T.-L. Morrisey, J.-H. Labelle et F.-M. Evans, des "Canadian Fire Underwriters" ; MM. T. Paul, N. Denis et J. White, de l'union des plombiers.

Ce comité se réunira vers la fin de septembre. Aussitôt après, la commission entendra leurs suggestions et les diverses objections qu'on pourra avoir au sujet de telle ou telle clause du projet.

### UN BUREAU DE CONSULTATION

On étudie en même temps le règlement préparé par MM. Francis et Venne et remis à la ville le 31 octobre 1912. Le comité a aussi mission d'étudier le projet de plomberie préparé par M. Aimé Cousineau, ingénieur sanitaire du bureau municipal d'hygiène, règlement qui fut fait sur les instructions du docteur Boucher.

On comprend que le projet de MM. Francis et Venne, vieux maintenant de huit ans, a besoin d'être modifié.

Il est suggéré qu'un bureau de consultation soit créé; ses membres devant être recrutés parmi les différents groupes du comité mentionné plus haut. Ce bureau, quand la chose serait jugée nécessaire, sera constitué en cour d'appel. Il sera alors appelé à donner son opinion quant à ce qui concerne l'interprétation des nouvelles lois.

### LE COTE TECHNIQUE DU REGLEMENT

Le comité a reçu instruction de ne s'occuper que du côté technique, laissant la partie légale au département en loi qui verra à préparer les lois à être adoptées pour faire observer le règlement.

Le projet voit également à la réorganisation du service des bâtiments.

## LE PRESIDENT EST REELU

M. W. J. TUPPER, C.R., de Winnipeg, réélu président de l'Association des Vétérans des armées de Terre et de Mer du Canada, hier après-midi, à la Convention tenue à Montréal. Fils de feu Sir Chs. Tupper.

## POUR PERMETTRE A TOUS DE PARTICIPER A NOTRE CONCOURS DE PAYSAGE

**Le concours photographique de la "Presse" est prolongé d'un mois, à la demande d'un grand nombre de lecteurs. — La clôture n'aura lieu qu'à la fin d'août.**

### ENVOIS TRES REMARQUABLES

A la demande d'un très grand nombre de lecteurs qui ne prennent leurs vacances qu'au mois d'août, la "Presse" a décidé de prolonger son concours photographique. De sorte que le concours qui devait se terminer à la fin de ce mois, ne se terminera qu'à la fin du mois d'août.

Les envois au concours ont été jusqu'ici très considérables. C'est par centaines qu'ils se chiffrent. Cependant, afin de donner une chance égale à tous, la "Presse" croit devoir se rendre au désir de ses lecteurs et accorder la prolongation demandée.

Quelques-unes des photographies que nous avons reçues ont été publiées dans nos colonnes. D'autres suivront régulièrement tous les samedis. Nous ne pouvons pas toutefois nous engager à donner de la publicité à tous les envois. Nous nous efforçons de faire un choix judicieux de tous.

Ainsi que nous l'avons déjà dit et répété, les seules photographies acceptées sont des originaux. Des découpures de revues ou de journaux ou encore les cartes postales en vente dans toutes les librairies sont hors concours.

Nous ne doutons pas que notre concours réponde à l'objet que nous nous étions fixé en l'instituant, c'est-à-dire faire connaître et aimer notre pays. Plusieurs beaux paysages ont été mis à jour, qui n'étaient connus que d'un très petit nombre. Nous en avons d'autres, également merveilleux, que nous publierons bientôt.

## Enfant victime des boches

ELOIRE PETIT, aujourd'hui âgée de 12 ans, amputée d'une jambe, la première victime de la barbarie boche à Dinant, Belgique. Comme nous le disions hier, cette ville-martyre a actuellement parmi nous un de ses notables, M. Maurice de Wynter, qui vient en notre pays pour intéresser les nôtres au sort de la malheureuse cité de Dinant.

## ON N'AURAIT PAS PROCEDE LEGALEMENT

**Deux tenancières de maisons de désordre, récemment condamnées, demandent leur liberté.**

### DEUX BREFS D'HABEAS CORPUS ONT ETE EMIS

L'hon. juge Martineau, siégeant en Cour de pratique, hier après-midi, a accordé deux requêtes de Me Alban Germain, du bureau légal Théberge et Germain, demandant deux brefs d'habeas corpus pour ses clientes, Irène Davies et Louise Leclerc.

Les deux requérantes avaient, il y a quelque temps, été arrêtées par la police sous l'accusation d'avoir tenu des maisons de débauche. Le 22 juillet, elles furent condamnées à trois mois de prison.

Me Germain allègue, à l'appui de ses requêtes, que les procédures suivies par la police et le recorder sont illégales. Les dossiers ne démontreraient pas que les dispositions de la loi quant à la preuve faite ont été observées. Il allègue particulièrement que le procureur de la poursuite aurait avancé des faits tendant à prouver que les requérantes avaient déjà été condamnées, sans suivre les dispositions de la loi à cet effet, dispositions qui exigent que des copies certifiées des condamnations soient versées au dossier après avis à la défense; que les requérantes furent arrêtées sans mandat et qu'il est contraire à la procédure de n'émettre les mandats qu'après l'arrestation ; qu'elles ont donc des raisons de croire qu'elles n'ont pas obtenu pleine et entière justice. C'est pourquoi, par le ministère de leur procureur, Me Germain, elles demandent des brefs d'habeas corpus afin d'obliger le gouverneur de la prison, M. J.-T. Landriault, à les conduire devant un juge de la Cour supérieure.

L'hon. juge Martineau a immédiatement permis l'émission du bref qui est rapportable mercredi prochain.

Il appartiendra donc à l'hon. juge Monet, qui siègera la semaine prochaine, en Cour de pratique, de décider du sort des deux requérantes et de juger de la légalité des procédures suivies par la police et le recorder dans ces deux causes.

## AUX SESSIONS DE LA PAIX

LE MAGISTRAT V. CUSSON, de Montréal, que le gouvernement provincial vient de nommer juge des Sessions de la Paix. Cette nomination temporaire est provoquée par la maladie du juge Bazin.

## DES CRIMES HORRIBLES COMMIS EN MACEDOINE

**Paris, 26. — Le rapport d'une commission interalliée dit que la population de la Macédoine orientale a été réduite de 100,000 habitants pendant l'occupation bulgare. Il dit aussi que 32,000 Macédoniens ont succombé à la faim et aux mauvais traitements et que 42,000 habitants de ce pays ont été déportés.**

## UNE EXPLOSION DE GAZOLINE L'A CRUELLEMENT BRULE

Un jeune garçon à l'emploi de M. H. Aumais, 340 rue Joliette, a été cruellement brûlé aux mains et aux bras, hier soir, par l'explosion d'une lampe à gazoline. Toutefois, son état ne nécessita pas son transport à l'hôpital et, après avoir été pansé par un médecin qui se trouvait sur les lieux, il put rentrer chez lui.

Par distraction, le jeune homme pompa trop d'air dans l'appareil et, lorsqu'il mit le feu au combustible, la lampe sauta. Le liquide brûlant fut projeté dans toutes les directions, avec le résultat que l'on connaît. Un commencement d'incendie se déclara dans l'atelier mais les flammes furent vite maîtrisées par les pompiers de la division du centre et de l'est, sous les ordres du chef de district R. Gauthier. Les dégâts ne sont pas considérables.

### LE SUCRE EN ABONDANCE

New-York, 26. — Il est annoncé officiellement qu'il y a du sucre en abondance, aux Etats-Unis.

## CINQ HANGARS DETRUITS PAR LES FLAMMES

**Un incendie qui éclate dans une écurie, cause pour $5,000 de pertes.**

### RUE CHAMPLAIN

La prompte intervention des pompiers a probablement évité une conflagration, hier soir, vers 7 hrs., rue Champlain. En quelques minutes, un incendie qui avait été découvert dans une écurie appartenant à M. D. Duquette, maître-plombier, s'est propagé dans plusieurs hangars voisins. A cause de la congestion du quartier, le chef de district Gauthier, dès son arrivée sur les lieux donna la seconde alarme appelant les hommes et appareils des casernes de l'est et du centre. A ce moment, les flammes menaçaient de se communiquer aux logements, mais plusieurs jets d'eau furent dirigés contre le foyer principal et, en moins de 20 minutes, tout danger avait disparu.

Cinq hangars, en plus de l'écurie de M. Duquette, ont été pratiquement détruits et les pertes sont évaluées à environ $5,000. On croit que les enfants qui jouaient dans la ruelle, ont été la cause de cet incendie.

## WILSON EST OPTIMISTE

Washington, 26. — Les développements pris par les négociations entre le Japon et la Chine en vue d'un règlement sur la question de Shantung permettent au président Wilson de croire que d'ici quelques jours, l'atmosphère s'éclaircira et que l'opposition que font les sénateurs républicains à la ratification du traité de paix, sur cette question, n'aura plus sa raison d'être. C'est le sénateur Spencer qui a rapporté ces faits à la suite d'une conférence avec le président, au cours de laquelle il a discuté la question des réservations.

## GUERRE ACTIVE AU BOLSHEVISME

La guerre à la propagande bolshéviste est très active à Montréal. Les dispositions prises par les chefs Bélanger et Lepage semblent avoir donné un résultat des plus satisfaisants. Ces dispositions comportaient des descentes dans certaines maisons. Elles furent effectuées et le résultat fut la saisie de littérature bolshéviste et les arrestations d'une cinquantaine d'individus qui tous ont été conduits au bureau d'immigration. Les détectives Tierney, Forget et Colangelo sont chargés de rechercher les individus suspects. Ils y travaillent avec ardeur. Il semble bien qu'à l'heure actuelle tout danger de propagande bolshéviste à Montréal est presque complètement disparu.

## LA GRANDE-BRETAGNE A PERDU UN PROCES

**Londres, 26.—La Grande-Bretagne devra payer 590,000 livres sterling à la compagnie Marconi qui réclamait 7,180,000 livres sterling pour bris de contrat. Il s'agissait d'un contrat relatif à l'établissement du système impérial de télégraphie sans fil.**

## LES HONGROIS VEULENT ECRASER LA ROUMANIE

**Paris, 26.—Une dépêche de Bucarest dit que dimanche dernier les Hongrois ont commencé une offensive avec huit ou neuf divisions et qu'ils ont écrasé les avant-gardes roumaines. Ils ont franchi la Theiss en plusieurs endroits. Mais les Roumains ont contre-attaqué et repris Hodmezo-Vasarhély. La dépêche dit aussi que les Hongrois veulent détruire la Roumanie pour se joindre aux bolchévistes russes.**

## LE PRINCE DE GALLES VISITERA SHERBROOKE

(Du correspondant de la PRESSE)

Sherbrooke, 26. — Lord Neville, membre de la maison du prince de Galles, est passé en notre ville jeudi, en route pour Halifax. Une délégation alla le rencontrer à la gare et il laissa entendre que le prince de Galles visiterait probablement Sherbrooke au cours de la tournée en Canada, mais il ne pourra pas venir pour faire l'ouverture officielle de l'exposition.

## LA DEFENSE DU DRAPEAU

### Une des statues qui ornent le Monument Cartier

Cette vignette représente "Le soldat défendant le drapeau", statue qui sera placée à l'arrière de la colonne du monument Cartier. Cette statue est arrivée ce matin de Belgique, et elle sera livrée aux ouvriers dès lundi, pour être mise en place. La position exacte de cette statue est au-dessus du groupe de cinq autres statues qui représentent les cinq provinces canadiennes entrées dans la Confédération après 1867.

Cette statue, telle que la photographie l'indique, représente un soldat dans l'attitude de la défense du drapeau. Elle est en bronze; sa pesanteur est de 4,000 livres, et elle mesure 11 pieds de hauteur. Une des statues du groupe de cinq porte un ruban portant l'inscription suivante : "La défense du Drapeau est l'une des bases de la Confédération", une phrase lapidaire prononcée par Cartier au cours d'un discours qu'il fit lors de la conférence d'Halifax, en 1864. Cette légende rappelle aussi le fait que ce fut Cartier qui conçut et rédigea l'Acte de la Milice canadienne, encore en vigueur de nos jours. Détail intéressant : au début de la guerre, en 1914, la "Compagnie des Bronzes" de Bruxelles dut enfouir sous terre cette statue du "Soldat" pour la soustraire à l'envahisseur teuton.

## IL PREND SA RETRAITE

LE GENERAL SIR JULIAN BYNG, ex-commandant en chef des troupes canadiennes, dont une dépêche de Londres annonce la retraite prochaine.

### CAUSE DE LA DEFAITE

Charlottetown, Ile du Prince-Edouard, 26. — L'"Examiner", journal conservateur indépendant, dit que c'est le vote des soldats qui a assuré la chute du gouvernement.

## LE TRAITE DE RECIPROCITE EST ABROGE

New-York, 26. — Une dépêche de Washington dit que le comité des voies et moyens a décidé d'abroger le traité de réciprocité commerciale avec le Canada, approuvé par le président Taft, le 26 juillet 1911. C'est le premier acte de revision tarifaire que les républicains accomplissent depuis qu'ils ont repris le contrôle du congrès, et il laisse prévoir la mise en vigueur d'une politique de haute protection.

### BOLCHEVISTES VAINCUS

Copenhague, 26. — Dans la région de Pskov, les bolchévistes battent en retraite devant les Esthoniens.

## Visiteur éminent attendu

LORD FINLAY, ex-chancelier d'Angleterre et l'un des doyens du Barreau anglais, qui sera, en août prochain, l'hôte du Barreau canadien à Winnipeg.

## GREVISTES PORTUGAIS PRIS COMME OTAGES

**Lisbonne, 26.—Le ministre de la guerre maintient sa décision de mettre des grévistes dans la première voiture de tous les trains de voyageurs. Cette décision a été prise, on le sait, parce qu'une voie ferrée a été détruite, près de la gare de Povoa, par les grévistes. On croit que la présence de grévistes sur les trains assurera protection aux voyageurs.**

## INDEMNITE DES COMMISSAIRES DES TRAMWAYS

(Du correspondant de la PRESSE)

Québec, 26. — Le gouvernement provincial vient d'autoriser une nouvelle rémunération pour les membres de la commission des tramways de Montréal. On sait que les dépenses de cette commission doivent, selon la loi passée par la législature, être payées moitié par la cité de Montréal et moitié par la compagnie des tramways de Montréal.

Déjà, les commissaires ont reçu chacun $2,000. Or, le gouvernement provincial vient de décider qu'ils auront droit chacun à une autre rémunération de $5,500. Cette rémunération sera définitive. Cela fera donc en tout $7,500 d'indemnité pour chacun des membres de cette commission.

## LA CENSURE A L'ŒUVRE

(Du correspondant de la PRESSE)

Ottawa, 26. — Le chef du service de la censure vient de mettre à l'index la revue ouvrière radicale finlandaise "Tie Vapauteen" publiée à New-York; aussi le journal quotidien serbe "Sepski Dnevik", de la même place, et la revue mensuelle russe "Trudovaya Misl" de Chicago. Ces trois publications sont l'oeuvre des bolshévistes.

## NOUVEAUX HONNEURS RESERVES AUX POILUS

**Paris, 26.—La chambre des députés a approuvé un amendement au projet de loi relatif à la Légion d'honneur. Cet amendement demande que la décoration de la Légion d'honneur soit accordée à tous les soldats invalides qui ont reçu la médaille militaire. Les soldats qui sont déjà chevaliers de la Légion d'honneur seront faits officiers de cet ordre.**

## A L'ECOLE TECHNIQUE

M. A.-L. CARON, de Montréal, nommé délégué du gouvernement provincial dans la corporation de l'école Technique en remplacement de M. G. De Serres, démissionnaire.

## QUESTION QU'IL FAUT REGLER EN DIX JOURS

**Paris, 26. — Le conseil suprême des alliés a donné dix jours aux Polonais et aux Tchèques pour s'entendre au sujet de la région de Teschen. Si un accord n'est pas conclu dans dix jours, le conseil suprême règlera la question de Teschen. Les plénipotentiaires alliés ont discuté hier les problèmes relatifs à la Bulgarie, à Smyrne et à l'Autriche.**

## AU FIL DE L'HEURE

### SOUFFRIR

Souffrir pour souffrir, souffrir seul, égoïstement. Souffrir et ne pas le dire. Souffrir dans ses nerfs et dans ses sens. Souffrir pour souffrir, et offrir sa souffrance en hommage à toutes les jouissances à venir.

Souffrir loin de toutes les sympathies et de toutes les consolations. Ne pas entendre les mots qui tuent la souffrance de peur de l'aigrir. Ne pas écouter les paroles des hommes qui ne comprennent pas la souffrance et essaient de la guérir.

Souffrir sauvagement, délicieusement, à en mourir. Garder la souffrance, l'aimer, la comprendre, lui parler, la bénir. Se donner à son mal entièrement, afin d'être sa chose, sa possession sans réserve.

Désirer la souffrance qui embellit, souhaiter la souffrance qui élève et qui grandit, appeler la souffrance qui épure et qui affine. Vouloir la souffrance, toutes les souffrances, les souffrances humaines et les souffrances divines.

Vivre avec la souffrance ainsi qu'avec la beauté, lui donner ses muscles et ses pensées, la couvrir de la tendresse de ses douleurs, l'aimer avec son corps et l'aimer avec son coeur.

Chercher la souffrance afin de mieux comprendre la paix des sens et de l'esprit, afin d'être mieux au bonheur lorsque le jour succède à la nuit. La chasser, la poursuivre, l'emprisonner de même qu'une femme coquette, frivole et légère. La cacher aux yeux de tous et de toutes, en mari jaloux et brutal; la réduire, la battre comme une amante dont le coeur s'est assoupi et qui a besoin de souffrir pour renaître à l'amour.

Parler à la souffrance, lui dire toutes ses joies et toutes ses gaîtés, ses extases et ses ravissements. Se confesser à elle de toutes ses trahisons, de tous ses mensonges et de toutes ses fautes. Lui crier l'hypocrisie des heures que l'on a crues exquises, la comédie des secondes que l'on a imaginées sincères. Pleurer avec elle toutes ses déceptions, toutes ses méprises et toutes ses chimères.

Créer la souffrance lorsqu'elle n'existe pas. La créer somptueuse, opulente et magnifique. Se forger une souffrance et l'élever de ses mains ou de ses rêves. La voir s'exhausser, s'élargir. Et quand elle est complète, s'y astreindre, s'y complaire et s'y assouvir.

Demander à la souffrance ce qui est la vie de ce qui n'est qu'illusion et mirage. La prier d'éclairer les gestes d'ambition et d'espérance. Requérir de sa vérité la force éternelle et le courage de tous les jours. Avoir foi en sa magnanimité et sa vertu. Faire ce qu'elle commande et dédaigner ce qu'elle interdit. Lui obéir aveuglément ,tel un esclave à un maître généreux et puissant.

Prier la souffrance de venir quelquefois embraser les aspirations de l'âme et mettre des larmes à la prunelle des yeux. La supplier de descendre en soi et de brûler de son feu les désirs stériles et les caprices impotents. Lui ouvrir son coeur ainsi qu'une fleur, afin que de son aiguillon elle y dépose la sève qui fera lever plus glorieuses et plus odorantes les futures moissons.

Offrir à la souffrance son âme et sa chair. Lui offrir son âme avide de baisers, lui offrir sa chair affamée de caresses. Lui faire l'oblation de l'une et de l'autre en sacrifice expiatoire de toutes ses fautes et de toutes ses faiblesses. Lui offrir l'une et l'autre en espoirs de régénération et de pureté.

Aimer la souffrance parce qu'elle est bonne, nécessaire, inévitable. L'aimer pour sa puissance de résurrection et sa force d'apaisement. Ne pas la fuir, ne pas la craindre. L'accepter tel un don, un viatique. L'accepter avec franchise, résignation, avec prières et bénédiction. La prendre, l'épouser, et ne pas crier au bonheur lorsqu'elle s'en va, car ce n'est déjà plus vivre que de ne pas souffrir. Souffrir et offrir sa souffrance en hommage à toutes les jouissances à venir. Souffrir et ne pas le dire.

*Vanc*

Les enfants pleurent pour avoir le
CASTORIA
DE FLETCHER


## Simplement une Petite Application de Poslam Pour les Peaux Malades

Une simple petite application de Poslam est suffisante pour retarder le développement des boutons ou améliorer un mauvais teint. Le nez rouge le plus laid a été embelli par l'emploi d'un soir de Poslam.

Quand on a besoin d'une force d'adoucissement concentrée pour soulager toute peau irritée, soyez certain que vous la trouverez à son plus haut degré d'efficacité dans le Poslam.

Les peaux ravagées, qui démangent, ne devraient point exister avec le Poslam qui guérit tout mal. Rien ne saurait surpasser l'adoucissement qu'il apporte.

Vendu partout. Pour en avoir un échantillon gratis, écrivez à Emergency Laboratories, 243 West 47th. St., New York City.

Que votre peau devienne plus claire et plus belle par l'emploi du savon Poslam, médicamenté avec le Poslam.

## Un visiteur bienvenu

en tout temps dans chaque maison. Chaque punaise, puce, coquerelle, mite, mouche, etc., meurt immédiatement, dès qu'elle vient en contact immédiat avec

En boîtes de cartons 15c, 25 et 40c.

**KEATING'S**

## LA MALADIE D'ETE EST UNE GRAVE AFFECTION INTESTINALE

Très peu de personnes échappent à une attaque de maladie d'été. Elle peut être légère ou grave, mais presque tout le monde a à en souffrir.

Vous ne pouvez pas dire, quand elle vous attaque, comment cela finira.

Que la diarrhée abondante ou les vomissements durent une journée ou deux et vous deviendrez d'une faiblesse alarmante.

Dès que les intestins commencent à se relâcher procurez-vous une bouteille d'Extrait de Fraises Sauvages du Dr Fowler et enrayez ces mouvements anormaux; vous préviendrez ainsi l'affaiblissement de l'organisme.

Mme L.-J. Alteen, femme du célèbre marchand de poisson en gros et en détail, 44 Hill St., Amherst, N.-E., écrit: —"J'ai quatre enfants et le plus vieux a huit ans. Tous les ans ils souffraient de la maladie d'été. Les ordonnances des médecins ne semblaient pas leur faire de bien. Un jour une amie me conseilla d'avoir recours à l'Extrait de Fraises Sauvages du Dr Fowler. J'en ai acheté une bouteille immédiatement et à ma grande surprise, un changement s'est produit en peu de temps. Maintenant j'en garde toujours une bouteille à la maison et je le recommande à toutes les mères."

L'Extrait de Fraises du "Dr Fowler" se vend 35c la bouteille. Achetez le véritable qui a été mis sur le marché il y a 74 ans par The T. Milburn Co., Limited, Toronto, Ont. (6 ann)


## ON FETE SON RETOUR

Une joyeuse fête a eu lieu samedi 19, chez M. Elzéar Daigle, No 131 Desjardins, à l'occasion du retour de son fils, le soldat Joseph Daigle, revenu au milieu des siens après un séjour de 11 mois en Angleterre. Une adresse de bienvenue fut présentée au héros de la soirée par Mlle Yvonne Thibault, et un magnifique cadeau lui fut offert. Il y eut chant et musique et le tout fut couronné par une sauterie qui ne se termina qu'aux petites heures.

Le soldat Joseph Daigle

## ECHOS DE SAINT-FULGENCE

(Du correspondant de la PRESSE)

Saint-Fugence de Chicoutimi, 25. —M. et Mme Georges Laberge, de Saint-Prime, Lac Saint-Jean, sont venus passer la semaine dernière chez les parents de Mme Laberge, à Saint-Fugence.

—M. et Mme H. Brassard sont revenus de Montréal où ils ont passé un mois chez leur fils, Charles, et ont visité les frères de Mme Brassard, MM. Arthur Bouchard et Justinien Bouchard.

—M. le curé Gagnon, de Saint-Fugence, est revenu d'un voyage de repos de 15 jours. Il a visité l'Anse Saint-Jean, où demeure sa famille, et Sainte-Catherine. Durant son absence il a été remplacé par l'abbé Maltais, professeur au séminaire de Sherbrooke.

—Les cultivateurs ont commencé les foins. La récolte ne sera pas abondante. Les grains sont plus abondants et les jardinages sont beaux.

## Réparations DES Fourrures

Juillet est déjà passé et nous n'avons pas encore votre ordre pour le remodelage et la réparation de vos fourrures.

C'est une grande erreur que d'attendre à la dernière minute—vous paierez plus cher et de plus courrez le risque que nous ne puissions accepter votre commande.

Notre choix de fourrures d'été est un des plus beaux à Montréal.

*Walter F. Cummings*
Fourrures en Gros
*96 Notre-Dame Ouest*
Près St-François-Xavier.
MAIN 5056.

## Maladies de la Femme

Il y a une foule de malheureuses qui souffrent en silence sans se plaindre dans la crainte d'une opération toujours dangereuse.

Ce sont celles qui souffrent de métrites, fibromes, tumeurs, cancers, accidents du retour d'âge, etc.

Pour guérir ces maladies, toute femme doit faire usage de mon COMPOSE VEGETAL sans interruption pendant quelques mois.

Ce traitement fait circuler le sang décongestionné, les organes et les cicatrices sans qu'il soit besoin de recourir à l'opération.

Le COMPOSE VEGETAL guérit, mais à condition d'être employé le temps nécessaire pour arriver à de bons résultats. Toute femme soucieuse de sa santé doit en faire usage et elle veut obtenir une guérison permanente.

Sur réception de 10 sous, je vous enverrai mon livre. JULIA C. RICHARD, Boîte Postale 2334, Montréal. 12,26

## CUTICURA GUERIT L'ECZEMA EN ERUPTION

### Très Démangeant et Brûlant Affligée Six Semaines

"Une éruption que l'on nous dit être l'eczéma se produisit sur la figure de notre fillette. Ses joues devinrent irritantes et elle se frotta, occasionnant une perte de sommeil. L'éruption provoqua la démangeaison et je fus obligée de lui attacher des gants aux mains pour l'empêcher de s'écorcher.

"Cette maladie dura environ cinq semaines avant que j'employasse Cuticura. J'usai une grosse boîte d'onguent et deux morceaux de savon Cuticura avant qu'elle fût guérie". (Signé), Mme H. Stares, Blenheim Rd., Galt, Ont.

Le savon, l'onguent et la poudre de Talc Cuticura sont idéals pour l'usage de toilette quotidien.

Pour échantillon gratuit de chacun: savon, onguent et poudre de Talc Cuticura, adressez une carte Postale à "Cuticura Dept. A, Boston, U. S. A." En vente partout.

## LE BOLOGNA DE S. L. CONTANT

est toujours le bienvenu sur votre table. Exigez la marque S. L. CONTANT 26,28,31

Une découverte bien intéressante

## "Blanco Cleanser"

C'est un nouveau nettoyeur, une poudre blanche composée des meilleurs agents chimiques, rapide, pratique, économique. Nettoie et fait reluire.

La question de la propreté chez soi, est une des plus importantes pour une maîtresse de maison car, outre l'économie que vous faites en vous servant de la Poudre à Laver Chinoise PARFUMEE et de l'Empois Chinois, pour le blanchissage et le repassage de vos lingeries, il y en a une autre, c'est que BLANCO est indispensable pour la propreté et l'hygiène du foyer.

La femme a une place considérable de l'administration et de l'hygiène de la demeure. De même nous voudrions voir toutes les femmes ou ménagères se servir du nettoyeur BLANCO pour nettoyer avec satisfaction les Bains, Eviers, Ustensiles Emaillés, Chaudières, Pots, Ferblanterie, Articles d'Aluminium, Acier, Cuivre, Verrerie, Poêles, Porcelaine, Marbre, Tuile, Manteaux, Mosaïque, Bronze, Argenterie, Planchers, Instruments de Chirurgie, Huile et Rouille des Machines, etc.

N'HESITEZ PAS, faites connaissance avec Blanco, commandez-en une boîte d'essai dès aujourd'hui, exigez-le de votre épicier, s'il ne l'a pas, envoyez-nous 10 cts en timbres de poste pour défrayer les frais postaux, et nous vous enverrons gratuitement une boîte régulière de BLANCO.

Manufacturé par
LE MOULIN OCEAN
257 De Lanaudière
MONTREAL
Téléphone St-Louis 1542.

18,22,26,28

## YEUX FAIBLES?

Si vos yeux sont faibles et fatigués par le travail; si votre vue est embrouillée, si vous avez de la difficulté à lire et qu'il vous faille porter des verres, allez chez votre pharmacien et achetez une bouteille de tablettes Bon-Opto. Mettez-en une dans un quart de verre d'eau et bassinez-vous les yeux deux à quatre fois par jour. Des yeux plus forts, une vue plus claire et un heureux soulagement vous feront parler de Bon-Opto à vos amis.

Nota : Des médecins disent que le Bon-Opto renforcit la vue de 50% en l'espace d'une semaine dans plusieurs cas. (ame) 12,26


## LE PRIX DES RECORDS COLUMBIA N'EST PAS CHANGE

Vous avez toujours pu acheter des records à double face, par des artistes tels que: Lazarro, Barrientos, Casals, etc., pour $3 et moins. Les prix des records Columbia ont toujours été raisonnables. Vous êtes certain de trouver ce que vous désirez chez Lindsay, 512 Sainte-Catherine ouest. r


# La Maison Normandin INCORPOREE.

**Magasin à Rayons, - - Nos 171 à 175 rue Notre-Dame Est**

# VENTE DE JUILLET

**Des occasions très importantes seront offertes durant la dernière semaine de juillet. Tous les tissus légers devront être écoulés. Le rayon de la confection est toujours très attrayant par ses réductions.**

### TISSUS LAVABLES A REDUCTION

VOILE DESSINS DE FANTAISIE, couleurs amorties en rose, bleu et vert par fleurs ou rayé, très joli pour robes d'été, 36 pouces de largeur. Régulier 37½c la verge pour . . . . . **29c**

10 PIECES SEULEMENT DE CHAMBRAI, vieux rose, qualité forte pour robe de maison, couleur garantie lavable. Valeur de 30c la verge pour . . . . . **19c**

MARQUISETTE ET VOILE BLANC, texture fine et bien serrée, 36 pouces de largeur. Régulier 60c la verge pour . . . . . **44c**

MOUSSELINE FOND NOIR avec fleurs blanches pour demi-deuil, aussi fond blanc rayures noires, 29 pouces de largeur. Spécial . . **35c**

MOUSSELINE BLANCHE, rayures fortes pour tabliers de fillettes, 36 pouces de largeur. Valeur de 45c. Prix de réduction **34c**

TISSU RAYE bleu et rose, aussi drab et rose, qualité forte pour jupon, 27 pouces de largeur. Prix . . . . . **35c**

VOILE CHAMPAGNE et VIEUX ROSE, qualité très fine, 36 pouces de largeur. Spécial . . . . . **74c**

### ROYON DES COTONS

COTON BENGAL non blanchi, 34 pouces de largeur, qualité de 22c la verge pour . **16c**

COTON BLANCHI fini lonsdale, qualité fine et forte, pour lingerie, 36 pouces de largeur. Régulier 35c la verge pour . . . **25c**

COTON BLANCHI 8-4 pour drap, qualité forte sans apprêt. Valeur de 75c la verge pour . . . . . **59c**

DRAP DE LIT en coton blanchi avec large ourlet, qualité sans apprêt, grandeur 8-4, pour drap. Valeur de 3.50 la paire, lundi . **2.49**

### A GRANDE REDUCTION

CAMISOLES EN TRICOT blanc, encolure garnie de dentelle. Régulier 35c pour. . **19c**

BAS EN COTON noir ou blanc pour dames. Régulier 35a la paire pour . . **25c**

GANTS EN FIL noir, gris ou blanc, toutes grandeurs pour dames. Régulier 39c pour **24c**

Quelques verges de FLANELLETTE BLANCHE endommagée. Valeur parfaite de 45c la verge pour . . . . . **24c**

### RAYON DE LA SOIE

SOIE SHANTUNG couleur naturelle, 34 pouces de largeur, qualité de 1.00 la verge, Lundi . . . . . **49c** et **59c**

POPELINE DE SOIE dans les teintes de brun, vieux rose, bleu marine, vert, bleu Alice, champagne, noir et blanc, 36 pouces de largeur. Spécial . . . . . **$1.49**

SOISETTE COULEURS ASSORTIS en bleu marine, drab, Alice, brun, noir et blanc, 38 pouces de largeur, prix . . . . . **59c**

TOILE DE SOIE tissu lavable, même lustre que pure soie, deux teintes seulement, bleu turquoise et vert bronze, 36 pouces de largeur. Valeur de 75c la verge, pour . . . **39c**

### GANTS KID A 25c

ENVIRON 3 DOUZ. DE GANTS DE CHEVREAU de couleurs et noir, tous plus ou moins endommagés, qualité parfaite de 2.00 la paire, lundi le choix à . . . . . **25c**

### CONFECTION pour GARÇONS

COMPLETS EN TWEED BRUN, dessin de carreaux, bien doublés et bien cousus pour garçonnets de 8 à 16 ans. Régulier 12.50, pour . . . . . **$8.75**

HABITS POUR GARÇONS DE 8 A 17 ANS, confectionnés en bon tweed de laine grise, qualité résistante, culottes doublées. Valeur de 10.00 et 12.00 pour . . . . . **$7.50**

COMPLETS EN SERGE bleu marine pure laine fournitures et coutures sans réplique pour garçons de 8 à 17 ans. Régulier 15.00 et 18.00 pour . . . . . **$12.50** et **$13.50**

### POUR HOMMES

COMPLETS EN SERGE noire pure laine, fournitures convenables pour des habits de cette qualité. Vendus par marchand tailleur à 40.00, notre prix . . . . . **$35.00**

COMPLETS EN TWEED GRIS uni couleur toujours de mode, bien doublés et bien cousus. Valeur de 22.50 pour . . . . . **$18.00** et **$19.00**

### CONFECTION POUR DAMES

JUPES DE ROBES en duck ou en popeline blanche faites avec une ou 2 poches garnies de boutons d'écaille.. Valeur de 1.50 et 2.00 pour. . . . . **69c** et **99c**

JUPES DE ROBES en tissus carreaux berger, faites avec deux poches en tissu noir. Régulier 1.50 pour . . . . . **99c**

BLOUSES EN CREPE DE CHINE couleurs assorties en mais, rose, pêche, chair, blanc et noir. Spécial. . . . . **$4.50**

### SOUS-SOL

PRELARTS POUR PLANCHER, jolis carrelages, faits de bonne toile, 2 verges largeur, quelques dessins seulement. . . . **80c**

MATELAS POUR GRANDS LITS, grandeur 4 x 6, prix spécial. . . . . **$6.25**

COUVRE-PIEDS rose et blanc, avec frange, bonne tissure, couleur solide, pour grands lits, 12/4, chacun. . . . . **$3.49**

MARQUISETTE CREME, à bord redentelé, avec joli coloris de feuillage, 36 pouces de largeur, la verge. . . . . **25c**

TAPIS DE TABLE frangés, en damassé brocatelle, toutes couleurs, 2 x 2 verges, au choix. . . . . **$3.99**

NATTES EN PRELART caoutchouté, jolis dessins, ce qu'il faut pour devant de bureau ou vestibule, grandeur 18 x 36 pouces, au choix. . . . . **75c**

TAPIS DE PASSAGE corde royale, très durable, fond brun avec festons en couleurs, 22½ pouces largeur, la verge. . . . . **25c**

FRANGE A TAPIS à double galonnets, toutes couleurs, la verge. . . . . **19c**

FRANGE A GRELOTS pour draperie, blanche et de toutes nuances, au choix, la verge. . . . . **9c**

COUVRE-PIEDS BLANCS pour lits ¾, quelque peu imparfaits, deux douzaines seulement à. . . . . **$2.25**

PAPIER FESTONNE pour armoires, jolies décorations, par bout de 5 verges. **9c**

RIDEAUX CHAMPETRES faits d'élégantes japonaises, 14 x 30 pouces, chacun. **15c**

PLANCHES A LAVER émaillées, ce qu'il y a de mieux pour le lessivage, ayant les qualités du verre et ne se cassant pas, lot illimité. . . . . **69c**

HUILE DE LIN PURE pour peinture, le gallon seulement. . . . . **$3.00**

BALAIS ENFANTS, 2 cordes. . . . . **15c**

COUTEAUX à dessert nickelés, la douzaine. . . . . **$3.00**

### EPICERIE A REDUCTION

| | |
|---|---|
| Sucre blanc, la livre | 10½c |
| Cassnade blanche, la livre | 10c |
| Gelée "Jelle", le paquet | 13c |
| Corn Starch, le paquet | 14c |
| RAISINS A POUDING épépinés | 13c |
| Thé noir Congo, la livre | 45c |
| Thé Japon naturel, la livre | 45c |
| Café pur Moka, la livre | 45c |
| Farine 5 Roses, la livre | 08c |
| Farine Sarrasin, la livre | 09c |
| Farine d'avoine, la livre | 08c |
| Fèves blanches, 1er choix | 09c |
| Pois à soupe, bien cuisants, la livre | 07c |
| Riz Japonais, la livre | 12½c |
| Poivre blanc, la livre | 45c |
| Sel fin, le sac | 06½c |
| Vermicelle, la boîte | 14c |
| Macaroni, la boîte | 14c |
| Sardines Scouts à clef | 10c |
| Sardines Brunswick, la boîte | 08½c |
| Saumon, la demi-boîte | 15c |
| Saumon, la boîte | 24c |
| Hareng, sauce aux tomates, la boîte | 25c |
| Chicken Haddock, la boîte | 25c |
| Tomates, la boîte | 18c |
| Blé d'Inde, la boîte | 23c |
| Moutarde préparée à la française, le verre | 12c |
| Eau Riga, la bouteille | 18c |
| Essence d'Erable, la bouteille | 23c |
| Vinaigre pure esprit, le gallon | 44c |
| Empois chinois, la boîte | 15c |
| Empois, la livre | 13c |
| Bleu, le carré | 07c |
| Ammoniaque, le paquet | 05c |
| Poudre à balayer, la livre | 03½c |
| Savon Naptha, le morceau | 08c |
| Savon Gold, le morceau | 08c |
| Savon Surprise, le morceau | 08c |
| Savon Sunlight, le morceau | 08c |
| Savon Barsaleu, le morceau | 08c |
| Savon Lennox, le morceau | 08c |
| Savon Grand, le morceau | 06c |
| Savon Ménage, le morceau | 05c |
| Biscuits Petit Beurre, la livre | 22c |
| Biscuits Petit Thé, la livre | 22c |
| Biscuits Princess, la livre | 22c |
| Biscuits Crustillon, la livre | 22c |
| Biscuits au Riz, la livre | 25c |
| Biscuits Crème Chocolat, la livre | 25c |
| Biscuits M. M. Drops, la livre | 25c |
| Biscuits Chocolate Drops, la livre | 25c |
| Biscuits Métropolitan, la livre | 25c |
| Biscuits Doigts Dame fraisé, la livre | 25c |
| Biscuits Sandwich assortis, la livre | 30c |
| Biscuits Village, la livre | 18c |
| Biscuits Mélangés, la livre | 18c |



# MEUBLES pour COMMUNAUTES, COLLEGES, ECOLES, ETC.

*NOTRE SPECIALITE*

Nous sollicitons l'avantage de soumettre nos prix aux institutions religieuses et laïques.

Nous garantissons toujours la qualité de notre marchandise, et notre choix dans toutes les lignes de meubles, prélarts et tapis est insurpassable.

*L. G. ST-JEAN* *20 NOTRE-DAME OUEST*



# THE du JAPON

—ajoute un cachet de distinction au charme de l'hospitalité. Chaque tasse vous apporte l'arome délicat des floraisons du Japon et la saveur exquise que, seules, donnent les feuilles les plus tendres, préparées avec des soins minutieux.

L'Association des Planteurs de Thé du Japon et le Gouvernement Japonais placent leur garantie sur chaque livre de thé—une garantie de pureté absolue.

*"Le Thé est un médium de nutrition d'une importance plus qu'ordinaire."*
Encyc. Britannique.

18



# BUSTINOL

Le Spécifique du Dr Simon de Paris assure aux femmes maigres cet embonpoint esthétique, ces formes harmonieusement développées, cette poitrine pleine, ronde, ferme et potelée, qui sont les attributs indispensables de la beauté parfaite.

Des milliers de femmes l'ont employé et n'ont pas été désappointées. Si vous désirez l'essayer, nous vous enverrons un traitement suffisant pour vous convaincre de son efficacité absolue, sur réception de 10 cents.

CIE DR SIMON, Ch. 15 155, rue des Commissaires O. Montréal.

124-8,r



# SOIGNEZ-VOUS A LA MAISON

# FEMMES MALADES

Du beau Mal — Leucorrhée — points de côté — douleurs dans le dos, le ventre — faiblesse et autres maladies féminines. LES TRAITEMENTS LoREL ont évité l'opération et les examens humiliants à des quantités d'autres femmes.

En vente à l'INSTITUT MEDICAL LoREL, 276 Amherst, $6.00 le demi-traitement, ou $10.00 le traitement complet.

Venez ou écrivez pour avoir notre questionnaire gratis. 223-2


FEUILLETON DE LA PRESSE

# LA VEUVE DE JUDAS

PAR

## CHARLES SOLO

*Roman dramatique: Epoque du Premier Empire.*

### TROISIEME PARTIE

### Le Secret du Mau Hourat

49 Suite

—Je vais t'accompagner un bout de chemin, dit le colonel.

—A quoi penses-tu? Et ta fiancée? Je veux que tu restes près d'elle.

Son ami l'accompagna jusqu'à la route.

—Adieu, Carquemousse! Dans trois jours.

—Oui, dans trois jours.

Le cheval partit au galop.

—Diable d'homme, pensait Robineau en rejoignant la vicomtesse et Aliette qui l'attendaient sur la terrasse. Il n'aura ni paix ni sommeil avant d'avoir étrillé son bandit d'Alcaniz. Et, pourtant, je crains que, cette fois encore, il ne fasse buisson creux! Et ce sera tant mieux puisque cette affaire est arrangée tout à son avantage! Allons! Dans trois jours, mon casseur d'assiettes sera rentré.

Le colonel eut été beaucoup moins rassuré s'il avait connu les véritables intentions de Carquemousse.

Le voyage à Tarbes n'était qu'un prétexte et le brave commandant avait un autre projet dans la cervelle.

Il alla d'un trait jusqu'au village d'Arlouse, s'arrêta devant la belle Palombe et entra.

L'accorte Margoutou, mariée avec Guilhem, un neveu de Roumigas, qui avait repris la succession des Coustallou, s'avança, les mains dans les poches de son tablier, et un engageant sourire aux lèvres.

Depuis qu'elle présidait aux destinées de la "Berroye Palumbe", l'ancienne serwante avait pris de la tournure. Un léger embonpoint arrondissait ses formes et sans avoir la prestance de dame Matalène, elle faisait une maîtresse auberguiste très avenante.

En vrai hussard qu'il était, Carquemousse lui prit le menton entre le pouce et l'index, et très gaiement:

—Je vous salue, belle dame. La renommée aux cent bouches, qui vante vos grâces, dit aussi que vous avez au cellier un petit vin velours et or qui ressuscite les trépassés auxquels on réussit à en faire boire. Quoique je sois encore en vie, il me plairait d'en tâter un flacon, que je boirai à cette table et que vous servirez de vos mains de déesse. Mais, d'abord, je vous serais reconnaissant de m'indiquer le chemin de l'écurie où je conduirai moi-même mon fidèle coursier.

La Margouton, peu habituée aux compliments, était dans le ravissement.

De plus, la dernière demande du bel officier lui laissait espérer qu'il coucherait à l'auberge, honneur insigne qui allait mettre tout Arlouse en émoi.

Elle lui montra elle-même où se trouvait l'écurie, puis elle s'en alla quérir une bouteille de derrière les fagots, qu'elle posa sur la table, préalablement couverte d'une nappe étincelante.

—Monsieur l'officier désire-t-il une tranche de fromage, du jambon, une omelette? demanda-t-elle quand le commandant rentra.

—Non, belle dame, ni fromage, ni jambon, ni omelette. Je me contenterai de savourer ce nectar et de reluquer vos jolis yeux.

Margouton savait qu'elle avait de jolis yeux, mais, même au temps de sa jeunesse, personne n'avait jamais pensé à le lui dire; aussi rougit-elle jusqu'à la racine des cheveux.

Timidement, elle hasarda:

—Alors, je me permettrai de demander à monsieur l'officier s'il nous fera la grâce de loger à la Belle Palombe? Il daignera m'excuser, parce que, s'il reste avec nous, il nous faut le temps de préparer la belle chambre verte qui donne sur le pré, celle où nous logions autrefois les gentilshommes et qui n'a plus été occupée depuis que les gens de qualité ne courent plus les routes.

Carquemousse dégusta lentement le contenu de son verre, puis, toujours aimable:

—Je ne sais pas si j'ai le plaisir de coucher cette nuit dans les draps de la Belle-Palombe; cela dépendra d'une affaire que j'ai à régler. Je vais m'absenter une couple d'heures. Et il faudra que vous me donniez un guide pour me rendre au château de la Hourquette sans passer devant Escourbès. Il y a un sentier de traverse, n'est-ce pas? -

—Oui, celui qui débouche sur la route près du Mau Hourat, plus haut qu'Escourbès.

—Et vous avez un guide?

—J'ai le petit Monicot, notre "vacaras". Il est précisément dans la cour.

—Appelez-le, belle dame. Je lui donnerai un petit écu pour la peine qu'il aura de venir avec moi.

Quelle affaire appelait l'officier à la Hourquette et pourquoi voulait-il s'y rendre autrement que par la grande route? Cela intriguait grandement l'hôtesse. Une question lui vint au bout de la langue, mais elle n'osa pas la formuler. Elle se contenta d'appeler le "vacaraa", le petit vacher, qui comparut gauchement et, comme on dit dans le pays: "leu berret siou coustat, à la man lou baston": le béret sur le côté, à la main le bâton.

—Alors, conscrit? c'est toi qui, moyennant un petit écu, va me conduire à la Hourquette par les petits chemins.

Monicot ne comprenait pas. L'aubergiste lui répéta la question en patois et, sur l'offre alléchante de la pièce blanche, le vacaraa se déclara prêt à conduire l'officier jusqu'au bout du monde.

L'instant d'après, le commandant et son guide se mettaient en route.

Après trois quarts d'heure de marche, Monicot s'arrêta au pied d'une montée escarpée et, levant la main:

—Que aquiou! C'est là.

Celle-ci fut pénible, mais le vieux soldat en avait vu bien d'autre. Il arriva au sommet de la côte sans trop s'essouffler et prit le chemin en pente douce qui, côtoyant le parc et les douves de la Hourquette, aboutissait à la route.

Le géant allait d'une allure guillerette. Un bon sourire épanouissait sa large face. Il avait l'air content, très content.

Tout en faisant mouliner sa sabretache, il monologuait:

Je gage six mois de ma solde que le patron de la Hourquette ne s'attend guère à la visite que je vais avoir le plaisir de lui faire. Et le petit Robineau, qui ne se doute pas non plus que je vais liquider avec ce citoyen une affaire que j'ai reprise pour mon compte! Pardine!... Quand, hier, j'annonçai mon départ pour Tarbes, j'avais mon idée sous le shako. J'irai à Tarbes, certainement, mais il faudra d'abord que j'aie dit deux mots au Chagornay. Trois mots, et il comprendra. Renoncer à Mlle d'Escourbès ou se battre. Oui! morbleu!... Il cessera d'aller sur les brisées de Robineau ou il se fera ouvrir le ventre!... Et s'il ne veut pas se laisser ouvrir le ventre, je lui tordrai le cou.

Le brave commandant ramena son sabre qui traînait derrière lui et le mit sous son bras. Il campa carrément son shako dans la nuque et, bien résolu à corriger le maître de la Hourquette, il allongea le pas.

C'est ainsi qu'il arriva sous le portail du château. N'y voyant personne, il entra délibérément, traversa la cour d'honneur et se dirigea vers le perron au haut duquel une porte était ouverte.

Il la poussa et se trouva dans la galerie qui précédait l'escalier d'apparat et sur laquelle s'ouvraient de droite et de gauche les grands appartements.

—Holà — quelqu'un! cria-t-il de sa voix de fanfare.

Comme son appel restait sans réponse, il se mit à frapper à coups redoublés, du pommeau de son sabre, sur les portes fermées.

—Les gens sont donc sourds en cette cambuse?... Ohé! la valetaille!... Viendrez-vous? Ou pour vous réveiller va-t-il me falloir tout démolir.

Ce beau vacarme finit par produire son effet. Un grand diable de larbin déboucha d'un couloir et, tout effrayé, vint se jeter devant le tapageur.

—Tout de même, en voilà un. Finis donc de secouer tes puces, animal! Et conduis-moi chez ton patron, le nommé Hector de Chagornay.

L'homme courba l'échine et répondit:

—Yo no habla frances, Senor!

Carquemousse était un vétéran des guerres d'Espagne. Il connaissait la langue du Cid suffisamment pour l'entendre et se faire comprendre, aussi répéta-t-il son interrogation en espagnol et sur un ton plus élevé.

—J'ai deux mots à dire à ton sacripant de maître et j'attends qu'il te plaise de me dire où il gîte.

—Le laquais secoua la tête.

—Je ne sais pas, senôr!

—Ou, plutôt, tu ne veux pas me le dire, gredin que tu es! Mais, moi, je le dénicherai bien ton gros singe de Chagornay. Je le dénicherai, morbleu! Dussé-je, pour cela, jeter le grenier dans la cave.

Dans l'évidente intention de parcourir les salles de l'étage, il posa le pied sur les premières marches de l'escalier; le valet, pour le retenir, commit l'imprudence de lui poser la main sur l'épaule.

Le géant se retourna tout d'une pièce et vociféra.

—Hein... misérable avorton! Tu me touches de ta patte immonde, moi, Polyphème Carquemousse, officier de S. M. l'Empereur! Attend! croquant! Tu vas voir ce que cela coûte...

De sa poigne lourde comme une masse et solide comme un étau, il saisit l'Epagnol au collet, le souleva comme un fétu de paille et lui imprima une série de secousses qui faillirent disloquer son anatomie à tout jamais.

—Grâce, senôr, grâce!

Carquemousse le laissa retomber sur le sol.

—Parleras-tu?

—Oui, senôr! mais il ne faudra pas le dire. Le maître me chasserait.

—Allons, mon garçon! plus vite que ça! Je suis pressé.

En même temps, il fit le geste de reprendre son patient par la nuque.

Celui-ci ,comprit qu'il n'y avait plus à lanterner.

—Mon maître est là, dans le parc, avec un de ses amis.

—Un de ses amis? quel ami?

—C'est un Senor de Tarbes qui vient souvent:

Traînant la patte, il mena Carquemousse près de la fenêtre.

—De ce côté, près des écuries, tournez à gauche; vous verrez une passerelle sur les fossés, le parc est à l'autre bout. Ils sont assis sur un banc; mais, par pitié, senor ne dites pas...

Carquemousse haussa les épaules. Il remit sa latte sous son bras, redescendit le perron et marcha dans la direction indiquée par le valet.

Comme il venait de franchir la passerelle, une voix monta du fossé:

Mort est mon seigneur et mon ami
Que faire à présent,
Séparée de lui.
Tout m'importune, hélas!
Infortunée, que deviendrai-je?
Nos bois étaient si agréables
Avant son départ
Qu'ils sont tristes aujourd'hui!
Ils sont tristes comme mon coeur.
Que faire à présent,
Séparée de lui.
Tout m'importune hélas!
Infortunée, que deviendrai-je?

Carquemousse n'était jamais allé aux Phillipines. Il ne connaissait pas les chansons tagales. Malgré lui, cependant, il se sentit impressionné par le rythme de cet air bizarre.

—Drôle de cantilène, dit-il. On n'est pas gai, dans ce pays-ci.

Il entra dans le parc.

Ce parc, nous croyons déjà l'avoir dit, était presque tout en haute futaie, mais d'épaisses broussailles s'élevaient entre les troncs à hauteur d'homme et rendaient l'orientation difficile à quiconque n'avait pas l'habitude de l'endroit.

(A suivre)

# SUJET D'ACTUALITE D'UNE GRANDE IMPORTANCE POUR LES PLANTEURS DE TABAC

**Les effets anticipés du nouveau tarif préférentiel de l'Angleterre en faveur des tabacs des Dominions et des autres colonies britanniques sont l'objet d'une sérieuse étude.**

## QUEBEC EN AVANT

Suivant un communiqué de M. F. Charlan, chef du Service des Tabacs, aux Fermes Expérimentales fédérales du Canada, la préférence que le nouveau tarif anglais accorde aux tabacs des Dominions et des colonies anglaises attire, une fois de plus, l'attention des intéressés sur l'avenir des tabacs canadiens, tant au pays qu'à l'étranger.

Tandis que certains Dominions, les Etats du Sud Africain en particulier, ont, depuis quelques années, dit-il, fait les plus grands efforts pour écouler leurs tabacs en Angleterre, il semble que les planteurs du Canada aient borné leur ambition à suffire aux besoins du Dominion, dans la mesure où, à l'abri du droit protecteur de $0.28, et récemment de $0.35 par livre, la feuille indigène était susceptible de déplacer la feuille importée.

### TURCS ET VIRGINIES

Considérés au point de vue de l'importance de la production les Etats du Sud Africain viennent cependant assez loin après le Canada. On y cultive surtout des tabacs Turcs et des tabacs jaunes du type Virginie. Le rendement en poids des premiers est très faible, celui des Virginies est un peu meilleur mais atteint rarement 500 livres par acre. De si faibles rendements ne peuvent être rémunérateurs que dans des pays où la main d'oeuvre est très bon marché.

Au Canada il ne saurait être question d'envisager sérieusement, tout au moins au point de vue de l'exportation, la culture des tabacs Turcs. Il en est tout autrement de la culture des Virginies. Celle-ci, bien qu'elle se soit développée sans arrêt pendant les dix dernières années dans certaines parties d'Ontario, est loin d'avoir atteint le développement dont elle est capable. A ne considérer que les besoins immédiats du pays la production de tabacs jaunes, (séchés à l'air chaud), devrait être doublée et même triplée aussi rapidement que possible.

Cependant la majeure partie de la récolte de tabac d'Ontario, qui pourrait être évaluée à neuf ou dix millions de livres par an, est représentée par des tabacs d'un type tout différent : les White Burleys. Bien que les tabacs de ce type soient l'objet d'une certaine demande en Angleterre ils ne représentent qu'une faible proportion des importations du Royaume-Uni, lequel emploie surtout des tabacs américains du type Virginie.

### L'AVENIR DES BURLEYS

Quel est l'avenir des Burleys Canadiens en Angleterre ? Il ne sera possible de s'en rendre compte, dit M. Charlan, que lorsqu'on pourra les offrir à des prix à peu près équivalents, qualité pour qualité, à ceux des Burleys Américains.

Dans le calcul des avantages offerts aux tabacs du Canada il faut tenir compte du droit de douane élevé dont restent frappés les tabacs étrangers. Ce droit est d'environ $2.00 par livre et la préférence accordée à la feuille canadienne en représente le 1-6, (environ $0.30). Ceci ne sera suffisant pour décider le manufacturier anglais que si la qualité du tabac canadien est à peu près égale à celle du produit à déplacer. Par exemple un lot de tabac étranger importé en Angleterre, au prix de $0.40 par livre, majoré du droit de douane, des frais de fabrication et des bénéfices prélevés par les intermédiaires, reviendra au consommateur à $3.00 environ la livre. Dans les mêmes conditions le produit manufacturé avec la feuille canadienne reviendrait à $2.70. Il n'est pas prouvé qu'une différence de $0.30, ou du dixième seulement de la valeur du produit fini, suffise pour décider le consommateur à changer ses habitudes, à moins que la qualité du produit nouveau ne soit égale, ou à peu près, à celle du produit à déplacer.

Pour profiter de l'avantage qui lui est offert en Angleterre le planteur canadien devra s'efforcer à réduire le prix de revient de sa récolte, tout en maintenant et même améliorant la qualité du produit et, probablement, se montrer moins exigeant au sujet du prix.

### DEUX ALTERNATIVES

Il est placé entre deux alternatives.

La première: Planter seulement en vue d'assurer les besoins de l'industrie locale. Dans ce cas, la production doit forcément rester limitée puisque, dans des années comme celle de 1911 par exemple, on a constaté que le marché canadien ne pouvait absorber rapidement une récolte de White Burley atteignant 10,000,000 de livres. Depuis, d'autres manufacturiers se sont décidés à employer la feuille indigène, mais, malgré l'importance de leur fabrication, il n'est pas prouvé qu'on puisse produire dans Ontario, à l'heure actuelle, sans risques de surproduction, plus de 12,000,000 de livres de White Burley.

La deuxième alternative, plus recommandable au point de vue de la prospérité générale du Dominion, consisterait à organiser la culture du tabac au Canada en vue d'une augmentation considérable de la production afin, non seulement de pourvoir aux besoins de l'industrie canadienne, mais encore d'essayer de se créer une place sur certains marchés extérieurs. Ce problème présente de nombreuses difficultés; il devra cependant être résolu avant que les planteurs canadiens, surtout ceux d'Ontario, soient en mesure de profiter de l'avantage que leur offre l'Angleterre.

Etant donnés les types de tabac produits dans Québec, il semble, de l'avis même de certains manufacturiers anglais, que la position des planteurs de cette province soit meilleure, pour le moment, que celle des planteurs d'Ontario.

### PRODUCTION DEFICITAIRE

Les tabacs de la Vallée de la Yamaska et ceux de certains comtés nord, continue M. Charlan, ont déjà déplacé une large proportion des tabacs du Wisconsin et du Connecticut dans la préparation des enveloppes de cigares. A l'heure actuelle, la production des tabacs de ce type au Canada est déficitaire, elle pourrait être doublée, surtout si les prix demandés par les planteurs canadiens correspondaient à peu près à ceux payés, pour des produits similaires, aux planteurs du Wisconsin.

Il en est de même des tabacs à filasses de cigares qui, jusqu'à présent, n'ont pas été l'objet d'une culture spéciale. La production des tabacs à filasses proprement dits pourrait être portée, dans Québec, à 750,000 ou 1 million de livres, mais il faudrait cultiver pour cet usage des variétés réputées pour leur arome, tandis qu'à l'heure actuelle les filasses indigènes ne sont qu'un sous-produit de la préparation des tabacs pour enveloppes. Ces derniers ne possèdent pas les qualités d'arome requises.

Les tabacs à cigares de la province de Québec ont déjà été, avant la guerre et pendant les premières années de la guerre, l'objet de certaines transactions en Angleterre. Le tarif préférentiel leur permettra de s'établir solidement sur ce marché, dès que les prix redeviendront normaux, il suffira de les préparer pour le goût anglais et de se conformer, en ce qui concerne les emballages, aux règlements d'importation.

Le problème est tout autre pour Ontario, car il ne faut pas songer à exporter en Angleterre des tabacs du type Burley ou du type Virginie avant que ces derniers aient été préparés en vue de satisfaire aux exigences du marché anglais. Avant tout, ces tabacs devront être triés de manière à représenter aussi exactement que possible les tabacs américains similaires. Presque toujours ils devront être écôtés, ramenés au degré d'humidité minimum, car l'industriel anglais ne se soucie pas d'importer des déchets ou de payer des droits de douane sur un excédent d'humidité, les échantillons devront représenter très exactement le contenu des caisses, balles ou boucauts et les emballages se conformer aux modèles, dimensions et poids exigés par l'administration anglaise. A l'heure actuelle les planteurs d'Ontario, pas plus que les industriels qui manipulent leurs tabacs, ne possèdent l'organisation nécessaire pour effectuer ce travail, elle devra être créée de toutes pièces, le plus tôt possible, si l'on ne veut pas arriver trop tard.

### LE NOUVEAU TARIF

Le nouveau tarif doit entrer en force le 1er septembre prochain. Les tabacs canadiens de la récolte 1919 ne pourront donc guère en profiter, mais il restera aux planteurs et aux intéressés du Dominion juste le temps nécessaire pour s'occuper du problème et le résoudre, au mieux des intérêts du pays, en ce qui concerne la récolte 1920 et les suivantes.

Dès à présent on peut mettre en évidence les avantages qui devraient résulter de l'uniformité de type des récoltes de tabac produites dans les différents secteurs du Canada. Dans Ontario ces types sont relativement peu nombreux, comprenant le Burley Broad Leaf, le Burley Stand-Up et une ou deux variétés de Virginies. Ils ont été étudiés de très près par le Service des Tabacs et l'on a fait les plus grands efforts, à la Station Expérimentale de Harrow, pour produire une quantité de graines suffisante afin de satisfaire à toutes les demandes. Il est inutile d'insister sur les avantages de l'emploi de graines sélectionnées, garanties tant au point de vue de la pureté du type qu'à celui de la vitalité.

### AVANTAGE POUR QUEBEC

La production des graines destinées aux planteurs de la province de Québec a été assurée pendant les dernières années par la parcelle expérimentale de la Ferme Expérimentale Centrale à Ottawa. Le Service des Tabac espère être, avant longtemps, en mesure de satisfaire à la totalité des demandes de graines des planteurs de tabac du Canada, tout au moins en ce qui concerne les White Burleys, les Virginies et les principales variétés de tabacs à cigare, et à pipe; comme le Comstock Spanish, le Zimmer Spanish, les Connecticuts, etc. Les graines de tabac produites au Canada, convenablement nettoyées et conservées avec soin se sont toujours montrées supérieures, variété pour variété, aux graines importées. Les avantages de l'acclimatation sont évidents.

Quant aux tabacs spéciaux, à cigares, pour peu que la saison 1919 soit favorable, il nous sera possible de répondre aux demandes de graines des planteurs disposés à tenter la culture des filasses aromatiques: Yamaska, Brésil, Cubain, etc.

### LE MARCHE ANGLAIS

L'importance de la préférence accordée par l'Angleterre aux tabacs canadiens n'a pas échappé au ministère fédéral de l'agriculture. Avant tout, la quantité de tabac produit au Canada devra être augmentée afin de laisser une marge suffisante pour l'exportation. De plus une coopération étroite devra être établie entre le producteur et l'industriel en vue de la préparation des récoltes pour le marché anglais.

Pour la solution de ce double problème les planteurs et les industriels canadiens peuvent compter sur toute l'assistance que le département de l'agriculture sera susceptible de leur accorder.

La question des tabacs canadiens et du tarif préférentiel anglais est toute d'actualité. Il est à peu près certain qu'elle sera bientôt l'objet d'une discussion sérieuse de la part des intéressés.

### CHEZ M. CLEMENCEAU

Paris, 25. — M. Clemenceau a reçu le général Dragomirov qui représente l'amiral Kolchak, chef du gouvernement d'Omsk.


### PACIFIQUE CANADIEN

**De Montréal à Toronto par le Lac Ontario.**

Le Pacifique Canadien facilite de beaucoup le voyage entre Montréal et Toronto, qui s'effectue par sa ligne des bords du lac Ontario, route panoramique qui traverse toute une série de villes les plus belles de la province d'Ontario.

Les trains quittent la gare Windsor, Montréal, à 8.45 a.m. et 10.00 p.m. tous les jours, arrivant à Toronto à 6.15 p.m. et à 7.40 a.m. respectivement; ils quittent Toronto, gare Union, à 8.50 a.m. et 10.30 p.m. tous les jours, arrivant à Montréal à 6.20 p.m. et 8.00 a.m. respectivement.

Les trains de jours comprennent, en plus des wagons de première et de seconde classe, un wagon-buffet et un wagon-salon, pendant que les trains de nuit comportent des wagons-lits ordinaires et à compartiments.

En vue d'alterner le voyage à Toronto, via Peterboro voici un autre service :

Les trains quittent Montréal, gare Windsor, tous les jours à 7.00 a.m. et tous les jours sauf le samedi, à 10.30 p.m., arrivant à Toronto, gare Union, à 6.00 p.m. et à 8.30 a.m., (Toronto-Nord) respectivement. Au retour les trains quittent Toronto, gare Union, tous les jours à 9.05 a.m., arrivant à Montréal, gare Windsor, à 8.25 p.m.; ils quittent aussi Toronto-Nord à 9.30 p.m. tous les jours sauf le samedi, arrivant à Montréal, gare Windsor, à 7.30 a.m. Les trains du jour ont des wagons de première classe et des wagons-salons-buffet; les trains de nuit comportent des wagons de première et de seconde classe ainsi que des wagons-lits ordinaires et à compartiments.


### ON FETE SON RETOUR

A l'occasion du retour d'Angleterre du sergent J.-A. Prieur, il y eut grande soirée en son honneur, chez sa mère, Mme W. Cartier, de la rue Durocher, la semaine dernière.

Nombreux furent les anciens amis qui se joignirent à la famille pour lui souhaiter la bienvenue.

Un magnifique souper fut servi et après avoir goûté les délices d'une musique très soignée, avec danse et déclamation, tous se retirèrent enchantés de cette réunion intime.

### CHEZ LES SOCIALISTES

Paris, 25.—Léon Jouhaux, président de la Fédération générale du travail, est parti hier pour Amsterdam où il assistera à la conférence internationale des socialistes.

### LES ORGUES CASAVANT

Il nous fait plaisir d'attirer l'attention de nos lecteurs sur l'importance de la Maison Casavant Frères, de Saint-Hyacinthe. C'est en 1845 que le père des facteurs d'orgues actuels construisit son premier instrument. Ses deux fils Claver et Samuel, ayant fait de brillantes études en Europe, continuèrent en 1879 l'oeuvre commencée.

Depuis, ils ont marché de progrès en progrès. En 1891, ils installaient l'orgue monumental de l'église Notre-Dame, Montréal, suivi bientôt par l'orgue complètement électrique de la cathédrale d'Ottawa. Ensuite vint l'orgue de la cathédrale de Montréal, de l'église Saint-Georges, etc. La maison Casavant a installé des orgues dans les principaux centres du Canada et des Etats-Unis. Les orgues Casavant ont acquis une grande célébrité, grâce à la perfection de leur mécanisme et à l'harmonie des voix.

Les MM. Casavant désirent que leur oeuvre demeure. Ils ont fondé une compagnie à fonds social, dont les principaux employés font partie. Des actions portant 7% d'intérêt sont offertes au public.

Que tous ceux qui le peuvent, souscrivent. C'est perpétuer une maison canadienne-française qui nous fait honneur. (z)


# EXTRACTION SANS DOULEUR

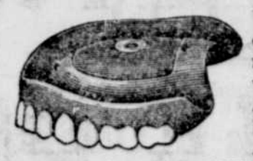

Votre médecin de famille vous est indispensable. Mais comment peut-il guérir votre nervosité si vous avez *DES DENTS CARIEES* — faites-les extraire *SANS DOULEUR* à l'aide de cette fameuse préparation *NOVO CODINE* du Dr Médéric Masson. Nos ponts et nos dentiers vous donneront un confort tellement surprenant que vous en serez vraiment ravi.

## La Cie Dentaire Masson

152 rue Peel, près Ste-Catherine O. — Phone Up. 5609. — Ouverts tous les soirs.

860 rue St-Denis, Coin Duluth. — Phone St-Louis 4613

# MAISONS d'EDUCATION

## L'Ecole Commerciale Lalime Limitée

*est maintenant à* **LYSTER, P. Q.**

*Cette Fameuse Maison d'Education*

autrefois de Saint-Hyacinthe est maintenant à Lyster, — site extrêmement plus avantageux — et dans un local idéalement aménagé pour le confort des élèves.

L'Ecole Lalime ne recevra désormais que les garçons.

Le cours est exactement le même qui a fait de cette institution une des plus importantes parmi les écoles laïques au Canada.

L'enseignement comprend : cours commercial complet, anglais, français, comptabilité dans toutes ses branches, clavigraphie, télégraphie avec administration des gares, etc.

Les élèves désirant se spécialiser dans l'une quelconque des matières enseignées reçoivent des cours spéciaux où chaque matière est développée, approfondie et enseignée dans ses moindres détails.

L'école est sous le contrôle et l'habile direction de son fondateur lui-même, M. B. Lalime.

***Les Cours sont commencés depuis le 15 Juillet.***

mais les élèves peuvent s'inscrire en tout temps avec autant d'avantages. Les cours sont individuels.

Pensions de première classe à prix très modérés près de l'Ecole.

Prospectus envoyé partout sur demande. 23,26

## POUR ETRE JOLIE

Il faut conserver et donner au visage un coloris séduisant, conserver au teint son velouté, sa pureté, l'embellir, l'adoucir et réparer les outrages du temps et des maladies de la peau en employant le

## LAIT DES DAMES ROMAINES

Véritable nourriture de la peau et spécifique de ses maladies. Indispensable à la coquetterie féminine, le **Lait des Dames Romaines** remplace avantageusement les fards et poudres de riz, car il adhère parfaitement à la peau, et son parfum persistant, pénétrant, exquis, flatte agréablement l'odorat.

Indispensable pour soirées, bals, théâtres.

En vente partout 50 cents le flacon. Echantillon expédié franco pour 10c

COOPER & CIE., Ch. 15, 155 rue des Commissaires Ouest, Montréal.

12,26

## CLINIQUE DU Dr EUGENE GRENIER

POUR EXAMEN DES POUMONS ET TRAITEMENT DE LA TUBERCULOSE

275, RUE SHERBROOKE OUEST

Téléphone Uptown 2428. — MONTREAL

12,26

# VENTE d'INVENTAIRE TRIMESTRIEL ALMYS

LE PLUS GRAND MAGASIN DE MONTREAL

# OFFRES SPECIALES POUR LUNDI

## Chez ALMY'S LIMITÉE

LE PLUS GRAND MAGASIN DE MONTREAL

## à l'occasion de la vente d'inventaire trimestriel

**Blouses en soie Japonaise**

Couleurs mais et chair, toutes grandeurs 36 à 42, modèles tailleur, convenables pour les affaires, modèles à encolure basse. Prix ord. 1.69, prix de lundi . . . **.98**

—Rez-de-chaussée.

**Volants de broderie**

Une offre exceptionnelle de magnifiques volants en voile avec broderie de couleur, noir, saxe, vieux rose, émeraude et champagne. 40 pouces de largeur, convenables pour robes. Valeur ordinaire, la verge, 1.98. Prix de lundi . . . . **1.29**

Rez-de-chaussée.

**Mouchoirs**

Mouchoirs en linon de bonne qualité à point d'ourlet avec un beau fini toile. Point d'ourlet d'un quart de pouce. Valeur ordinaire .15 chacun. Prix de lundi, la douzaine . . . **1.00**

Rez-de-chaussée.

**Lingerie**

Cache-corset en beau coton, garnis de passe-ruban en dentelle avec ruban, très bien finis. Prix spécial pour lundi, 3 pour . . . **1.00**

—Premier étage.

**Bas de fil de soie pour dames**

Bas en fil de soie, arrière avec ou sans couture, bouts et talons renforcés, hauts en lisle de soie. Couleurs, séries et pointures déciassées. Valeurs jusqu'à 1.50 la paire. Prix de lundi . . . **.89**

—Rez-de-chaussée.

**Gants de soie pour dames**

Dessus unis ou finis fantaisie. Deux boutons-pression, en séries incomplètes et désassorties. Valeur jusqu'à 1.75. Prix de lundi . . . **.98**

—Rez-de-chaussée.

**Sous-vêtements en tricot**

Camisoles coton poreux et coton peigné, modèles en tricot poreux avec ou sans manches, régulièrement marquées à .89. Prix de lundi . . . **.57**

**Middies blancs pour enfants**

Ornés d'un collet rayé en rose et bleu pâles. Très jolis et rafraîchissants pour les jours frais. Ages, 2 à 5 ans. Valeurs jusqu'à .98. Prix de lundi . . . **.49**

—Au premier.

**Nécessaires à pique-niques**

Accentuez votre plaisir en réduisant votre travail. — Une nappe, six serviettes et six assiettes dans un emballage hygiénique . . . **.15**

—Rez-de-chaussée.

**Gravures avec cadres en métal, chacun .79**

Avec accessoires de suspension. Un magnifique assortiment de sujets. Procurez-vous-en pour votre maison d'été. Prix de lundi . . . **.79**

—Au deuxième.

**Tresses de cheveux**

En véritables cheveux naturels, confectionnées en une tige courte, 24 pouces de longueur. Couleurs naturelles. Prix de lundi . **.98**

**Résilles**

Bonne grandeur, couleurs naturelles. Prix de lundi, .05 chacune, la douzaine . **.55**

—Rez-de-chaussée.

**Savons de toilette**

Comprenant Castille, Infants' Delight, Old Brown Windsor, etc. Prix de lundi, .05 chacun et 5 pour **.25**

—Rez-de-chaussée.

**Bottines blanches pour dames**

Seulement 85 paires de bottines hautes en canevas blanc avec semelles en cuir et en caoutchouc. Toutes de première qualité. Valeur jusqu'à 4.00. Prix de lundi . **1.98**

—Au premier.

**Balais de maïs**

Balais de maïs, bien faits, à 4 cordes. Prix ordinaire .75. Prix de lundi **.39**

**Fers électriques**

Fers électriques garantis de 6 livres, très utiles pendant les chaleurs ainsi qu'en tout temps. Bonne fabrication canadienne. Valeur ordinaire de 4.75. . . . . **3.49**

Prix de lundi . . .

—Quatrième étage.

**Chaussures blanches pour hommes**

Une liquidation finale de toutes les chaussures dans notre assortiment. Bottines et Oxfords avec semelles en cuir et en caoutchouc. Valeur jusqu'à 3.75. Prix de lundi, la paire . . . . . **1.98**

**Tasses et soucoupes**

en porcelaine de fantaisie. Décorations assorties, toutes sont très jolies. Valeur ordinaire de .35. Prix de lundi . . . . . **.23**

—Quatrième étage.

**Epicerie**

Les commandes d'épicerie en général, pour la campagne, se chiffrant à dix dollars sont envoyées franco par Express.

4 morceaux de savon à buanderie d'Almy . . . . . **.27**

Grape-Vino ou cidre de pommes concentré, un breuvage rafraîchissant, toutes les bouteilles de .25, pour . **.10**

Fèves jaunes ou fèves vertes Refugee. Prix ordinaire .18 la boîte. Pour lundi, 3 boîtes pour . . . . . **.45**

Confitures aux fruits purs, marque Royal, aux fraises ou aux framboises avec des pommes. Chaudières de 4 livres, qualité de .85, pour **.67**

Catsup aux tomates, étiquette bleue. Prix ordinaire .45, pour . . . . . **.37**

Thés de choix d'Almy. Notre qualité ordinaire de .55 la livre pour . . . . . **.50**

Allumettes de salon silencieuses, 300 dans chaque boîte, 5 boîtes dans chaque paquet, pour . . . . . **.87**

3 boîtes de nettoyeur Old "Drugs" pour . . . . . **.25**

ou 6 pour . . . . . **.49**

Téléphone Uptown 7600

ALMYS —Quatrième étage

—Commandes par la poste remplies.

## Etoffes à robes d'été

**A des prix de vente d'inventaire**

**Seulement quelques pièces courtes à nos prix grandement réduits**

Quadrillé berger noir et blanc de 54 pouces, valeur ordinaire 1.50

Belle serge Union marine de 36 pouces, valant 1.50

Popeline miroir noire de 38 pouces, valant 1.25

Alpaga mohair noire et marine de 38 pouces, valant 1.25.

Tricotine à costume de 38 pouces, toutes couleurs, valant 1.50

Gabardine crème et blanche de 38 pouces, valant 1.75

pour **.95** la verge

**Drap Jersey pour Robes 1.39**

150 verges seulement, convenable pour robes, costumes aussi costumes de bain. Nuances de moutarde, fauve, bleu Alice, marine foncé, vert pomme, etc. Valeur ordinaire 2.95. Prix de lundi **1.39**

ALMYS —Premier étage.—Commandes par la poste remplies.

## Ninon glacé de couleur à .59 la verge

40 pouces de largeur, une qualité absolument pure soie, à effet de deux tons, convenables pour robes, chemisettes, etc. Valeur régulière 1.25 la verge. Lundi. . . . . **.59**

**Taffetas guingan quadrillé à 1.39**

250 verges, 36 pouces de largeur. Absolument pure soie, dans un bel effet de gros carreaux, convenable pour costumes d'été ou jupes séparées. Valeur ordinaire 2.75. Lundi, la verge **1.39**

**Tissu cordé pour blouses à 1.25 la verge**

350 verges seulement de tissu cordé de fantaisie pour blouses et de soie habutai de couleur. Elégantes rayures sur fond blanc, aussi un bon assortiment de couleurs, 33 et 36 pouces de largeur. Valeur ordinaire 1.59. Lundi. . . . . **1.25**

ALMYS —Premier étage — Commandes par la poste remplies.

## Zéphirs et Guingans marque "Red Seal"

**Ces tissus populaires sont dans une grande variété de plaids, quadrillés et couleurs unies. Toutes les nuances les plus en vogue s'y trouvent. Prix ordinaires jusqu'à .75. Lundi, la verge . . . . . .49**

**Voiles à robes de fantaisie à .75**

Votre choix parmi tous nos magnifiques voiles à robes. Valant jusqu'à 1.25 la verge. Lundi . . . . . **.75**

**Flanellette Saxonne blanche, 3 verges pour 1.00**

32 pcs de largeur avec un beau fini duveteux, convenable pour vêtements de dames et d'enfants. Valeur ordinaire .45. Lundi . . . . . **.35**

3 verges pour . . . . . 1.00

ALMYS — Rez-de-chaussée — Commandes par la poste remplies.

## Draperies à moitié prix

Nous abandonnons un certain nombre d'échantillons qui ont été faits pour les étalages. Il y en a qui sont légèrement défraîchies. Seulement trois portières en reps rayé. Un tissu épais, 50 pouces de largeur, dans les jolies nuances de vert et de brun. Prix ordinaire 12.50. Réduits à chacune . . . . . **6.00**

Deux dessus de canapé en reps rayé, dimension 50 x 2½ verges. Couleurs: rose, brun et vert. Valeur ordinaire 12.00. Réduits à chacun . **6.50**

Un dessus de canapé en tapisserie épaisse, en tan et bleu foncé. Prix ordinaire 12.00. Réduit à . **5.50**

Deux dessus de canapé en tapisserie épaisse. Dans les jolies couleurs de rose et de bleu avec fond noir. Prix ordinaire 12.00. Réduits à chacun . . . . . **6.00**

Tapis de table frangés, faits de tapisserie étroite, couleurs pâles. Prix ordinaire 11.00. Réduits à chacun . . . . . **5.00**

Cinq rideaux de côté en cretonne épaisse, sans envers avec bandes. Deux yges de longueur. Valeur ordinaire 6.00 chacun. Réduits à chacun . . . . . **2.00**

**Frange pour meubles .25**

Cette frange a une bande d'un pouce et est finie avec des glands. En mélange de brun et or seulement. Elle se vend ordinairement à des prix plus élevés, nous l'avons réduit à cause du fait qu'il n'y a que deux couleurs. 10 verges pour . . . . **.25**

ALMYS — Deuxième étage — Commandes par la poste remplies

## Costumes de bain 2.98

Très bien confectionnés en coton noir de bonne qualité, aussi attrayants que les costumes plus coûteux. Ils sont garnis avec un cordonnet blanc ou rouge, ce qui leur donne un beau cachet. Culottes bouffantes combinées, grandeurs, 36 à 40. Prix ordinaires 4.98 à 5.98. Pour être écoulés lundi, le costume. **2.98**

ALMYS —Premier étage.—Commandes par la poste remplies.

## Couvertures en pure flanellette blanche

Des grandes, 50 x 72. Couvertures ou draps en flanellette blanche pure très épaisse avec bordures rose pâle ou bleues. Venez de bonne heure pour avoir le meilleur choix. Seulement 50 paires, marquées ordinairement jusqu'à 3.00 la paire. Lundi . . **1.69**

**Draps en pur coton 2.49 la paire.**

Draps pour lit ordinaire, grande dimension 70 x 90. Prix ordinaire jusqu'à 4.00.

Faits de pur coton canadien, exempt d'apprêt. Dureront et se laveront bien. Valeur ordinaire 4.00 la paire. Lundi . . . . . **2.49**

**Serviettes ouvrées .35, 3 pour 1.00**

Une bonne serviette en fort coton ouvré, beau fini souple, dimension 17 x 34, prix ordinaire .45. Lundi .35 ou 3 pour . . . . . **1.00**

ALMYS — Rez-de-chaussée — Commandes par la poste remplies.

## Balançoires de pelouse

**à quatre places, 6.98**

Boulonnées partout. En rouge verni ou couleur naturelle. Très utiles pour la campagne. Prix ordinaire 9.50. Lundi . . . . . **6.98**

**Il nous reste quelques hamacs, en vente à prix réduits.**

Hamacs de dimension complète; étendeurs cachés, tous avec larges volants. Prix ordinaire 6.98 et 7.98. Prix spécial, lundi **3.98**

ALMYS — Deuxième étage — Commandes par la poste remplies

**Au rayon des modes du rez-de-chaussée**

## Chapeaux garnis et non garnis

Tous nos chapeaux doivent être écoulés. Nous en avons 500 en tout. Chapeaux très attrayants dans des nuances pâles et foncées, pailles de fantaisie, canotiers, textures panier, effets pastel et plusieurs autres modèles, quelques-uns prêts à porter. Aussi quelques-uns à garnir. Prix antérieurs jusqu'à 4.98. Pour lundi, chacun, . . . . . **.98**

ALMYS —Rez-de-chaussée — Commandes par la poste remplies

**Liquidation d'inventaire de**

## Chapeaux de toilette de couleur à 5.00

100 en tout. Modèles importés de couleur, tous en parfait état. Un choix de plusieurs dessins et couleurs, très joliment garnis. Valeurs jusqu'à 25.00. Spécial pour lundi . **5.00**

ALMYS —Premier étage—Commandes par la poste remplies.

## Collerettes et dolmans

**à des prix réduits d'un tiers et de moitié.**

Toutes les femmes élégantes ont besoin d'un de ces vêtements. Impossible de trouver ailleurs des collerettes et des dolmans plus attrayants que ceux qui se trouvent dans cette collection. Nous offrons une série spéciale à des prix fortement réduits pour lundi. L'assortiment comprend tous nos modèles de couleurs pâles et de fantaisie en siverstone, tricotine, gabardine, burella, velours, serge. Tissus qui donneront un excellent service.

Venez de bonne heure et faites votre choix dans ce grand assortiment.

Les prix marqués sont réduits d'un tiers et de moitié.

—Premier étage.

# LA PRESSE

EDITION QUOTIDIENNE est imprimée et publiée au No 51 rue Saint-Jacques, Montréal, par la Compagnie de Publication de "LA PRESSE". Gérant: A. BERTHIAUME, Président et Gérant Général.

Pour correspondance ordinaire: LA PRESSE MONTREAL, P. Q.

MONTREAL, 26 JUILLET 1919


Sir Robert Borden poursuit sa pêche aux... ministres.

Mais ça ne mord guère. Le premier ministre devra-t-il attendre jusqu'à la prochaine lune ?

Ce n'est pas en multipliant les taxes à tort et à travers que les commissaires de la Cité acquerront la réputation de sages administrateurs. Pour bien gouverner il ne suffit pas de taxer fort.

Les commissaires de la Cité commencent à s'émouvoir des tragédies dont les carrières sont le théâtre depuis quelque temps. Qui rendra la vie aux nombreux enfants tombés victimes de ces gouffres béants ?

Après l'eau au compteur, aurons-nous aussi à Montréal l'air au compteur ? Si oui, espérons que M. Ernest Décary aura un taux réduit pour les infortunés citoyens qui sont condamnés à respirer l'air empesté des alentours des abattoirs de la Pointe Saint-Charles.

5,213 livres de viandes impropres à la consommation ont été confisquées, cette semaine, à Montréal, dans les entrepôts frigorifiques et ailleurs. Pourquoi les profiteurs laissent-ils périr ainsi tant de vivres sous les regards du peuple infortuné qui a faim ? Et pourquoi le gouvernement ne sévit-il pas avec rigueur contre ces spéculateurs sans entrailles qui bouleversent l'ordre social ?

En y regardant de près, les commissaires constatent qu'ils ont eu tort d'adopter des résolutions à l'effet d'augmenter de 4 à 6 pour cent de la valeur locative la taxe d'eau imposée aux églises et aux écoles de la ville. C'était déjà fait et, ce qui est plus étrange, eux-mêmes l'avaient déjà fait. C'est bien le cas de dire que les maîtres de l'hôtel de ville ne songent qu'à imposer taxes sur taxes.

En entrant au ministère, Georges Clémenceau s'était promis de mener la guerre avec la dernière vigueur jusqu'à la victoire. Il ne recula devant rien, n'ayant qu'un but : la victoire ; qu'une volonté : la victoire ; qu'un culte, oserons-nous dire : le poilu, facteur de la victoire. La victoire, gagnée grâce au commandement suprême que Clémenceau exigea, on sait avec quelle brève et irréductible volonté, le ministre apporta à la rédaction du traité de paix le même soin jaloux de garder les fruits de la victoire qu'il avait mis à l'obtenir. Clémenceau a accompli ces divers devoirs comme un véritable sacerdoce, en dépit des pierres de la route, en dépit même des tentatives d'assassinat, dont les promoteurs ne furent peut-être pas seulement des bolchévistes. Longue vie au Père de la Victoire !

## RESPECTONS AU MOINS LE BIEN DES PAUVRES

Peut-être nos commissaires ne s'en rendent-ils pas compte, mais l'acte indigne qu'ils commettent en dérobant une partie considérable des recettes de la taxe sur les lieux d'amusements, pour l'appliquer à d'autres fins que celles prévues par le règlement Lapointe, ressemble fort au geste d'un brigand qui, sur la grande route, dévalise un pauvre malheureux et lui arrache l'argent dont il a le plus grand besoin pour vivre. Et quand, de plus, on voit nos administrateurs chercher des détours et recourir à des faux-fuyants pour tâcher de justifier leur conduite, vraiment, le cœur bondit d'indignation.

On se rappelle que, il y a déjà quelque temps, en face des protestations véhémentes qui lui arrivaient de partout, M. Ernest Décary, président de la commission administrative, "consentait" à revenir sur sa décision, s'il lui était démontré, au moyen de requêtes signées par des citoyens ou des associations influents de la métropole, que le désir de la population était véritablement de voir le produit entier de la taxe dévolu aux hôpitaux et autres institutions de charité. Cette condition fut prestement remplie et il semblait qu'il ne restât plus à la commission que de s'exécuter et de tenir sa promesse. C'était le moins qu'on pût attendre de gens qui ont la prétention d'être des gentilshommes.

Mais, voici que, maintenant, M. Décary passe outre au désir exprimé par une vingtaine de mille citoyens, sous leur signature, et prétend que... l'on a mal saisi sa pensée. Ce qu'il a voulu dire, paraît-il, c'est que la commission était prête à se départir en faveur des hôpitaux et des institutions de charité de sa part de la taxe des amusements, si les citoyens consentaient à combler, par une augmentation de la taxe foncière, le revenu que la Cité se trouverait à perdre par là. Et c'est ainsi que l'on croit pouvoir berner le public et tromper les médecins et autres citoyens qui sont allés en délégation à l'hôtel de ville, et qui n'ont jamais eu connaissance qu'une semblable alternative leur ait été proposée ? C'est par trop de finasserie, et la mesure est comble, cette fois.

Il faut que l'opinion publique force les commissaires à rendre gorge et à donner aux hôpitaux et autres établissements charitables tout le revenu de la taxe du "Sou du Pauvre". Assez de subterfuges et de tergiversations ! A bas les masques et vite ! L'hôpital Général vient de publier une circulaire dans laquelle les autorités expliquent que, vu le peu de secours qui leur sont fournis par la municipalité, elles seront obligées d'exiger désormais une rémunération plus élevée des blessés et des malades qui leur seront envoyés. Cet exemple sera bientôt suivi par les autres hôpitaux. N'attendons pas qu'il soit trop tard.

Si les "nommés" de Québec ne volent pas jour d'administrer Montréal sans battre monnaie au détriment de nos institutions charitables, il est plus que temps de les déclarer incompétents et inaptes à remplir des fonctions qui n'auraient jamais dû leur être confiées.

## AVERTISSEMENT POUR LES COLONS DE QUEBEC

Les faillites périodiques de la récolte, dans l'Ouest, sont un avertissement qu'il est bon de retenir, quand on compare les avantages respectifs que présentent à la colonisation les différentes provinces. Il est indéniable que les terres des prairies sont d'une grande fertilité et que leur mise en culture exige moins de travail et de temps que le défrichement des terres boisées de Québec. Mais ici se pose une question de toute première importance : les terres du Nord-Ouest offrent-elles, bon an mal an, la même sécurité économiques que celles de nos régions forestières ? Les dures épreuves des fermiers de la Saskatchewan et de l'Alberta, cette année et souventes fois dans le passé, sont une amère réponse aux plaidoyers des colonisateurs pour qui l'Ouest exclusivement est la Terre Promise par excellence, et qui cherchent à détourner, pour les diriger de ce côté, les courants de la colonisation dans les territoires de la Couronne de la province de Québec, ou encore les cultivateurs de nos vieilles paroisses en quête de terres nouvelles.

Certaines fortunes vite réalisées, dans l'Ouest, dans les années d'abondance, ont fait naître des légendes auxquelles il ne sied pas de prêter une oreille trop crédule. Il est vrai que la fortune a souri à plus d'un colon industrieux du Manitoba et des provinces sœurs de l'Ouest, mais ce sont, comme partout ailleurs du reste, de notables exceptions en regard desquelles l'on pourrait exposer de nombreux et tristes échecs, dus à de multiples causes, mais surtout aux conditions climatériques défavorables, ou encore aux fléaux dévastateurs particuliers à ces territoires. Faute d'eau en quantité suffisante et de réserves forestières, les provinces des prairies ont tout à craindre du manque de pluie, des vents chauds, des sécheresses prolongées qui brûlent les prés, les champs de céréales et les autres récoltes.

Les écarts de température sont moins extrêmes, moins sensibles dans la province de Québec et ses régions de colonisation. La forêt est un grand préservatif contre les excès de la chaleur ; c'est la grande régulatrice de l'écoulement et de la distribution des eaux nécessaires à la vie végétale ; de plus, nos rivières et nos lacs innombrables assurent toujours à nos récoltes assez d'humidité pour croître et donner un bon rendement. Les fléaux ordinaires sont, d'autre part, moins redoutables dans la province de Québec que dans les plaines immenses de l'Ouest, où aucun obstacle naturel ne s'oppose à leur expansion.

Au point de vue du volume, le colon de Québec récolte sans doute moins que le colon de l'Ouest, en général, parce que son défrichement est plus lent et son domaine agricole moins étendu ; mais, toute proportion gardée, il n'a pas trop à se plaindre de son lot, s'il est laborieux et sait tirer parti des nombreuses ressources que la colonisation lui offre dans nos régions. Tandis qu'il faut un gros roulant, du matériel dispendieux, plusieurs chevaux de trait et du bétail à l'avenant, pour faire vite beaucoup d'argent dans les prairies de l'Ouest, le colon de Québec s'outille à peu de frais et a l'avantage d'avoir sur sa terre tout le bois nécessaire pour la construction de ses bâtiments, pour la fabrication de ses voitures et de la plupart de ses instruments de travail. Tout en développant son domaine agricole, il peut, de plus, avec ses abatis et en aidant à la confection des chemins, se créer des ressources pour subvenir à une grande partie de ses besoins. Enfin la forêt lui procure du gibier, en hiver, et le poisson, qui abonde dans les rivières et les lacs, une saine et substantielle alimentation en été.

Ces considérations n'ont pas pour but de déprécier la colonisation de l'Ouest, où des méthodes nouvelles d'exploitation agricole finiront peut-être par mettre les fermiers de ces régions à l'abri des désastres complets. Il convient aussi de noter que certains territoires réputés pour leur grande fertilité sont moins exposés que d'autres aux mauvais effets des conditions climatériques ou des fléaux. C'est vers ces terres privilégiées, naturellement, que les agents et les apôtres colonisateurs font converger toutes leurs activités. A cela il n'y a rien à redire, mais qu'on ne perde pas de vue les avantages exceptionnels que le climat de Québec offre aux colons, au sein d'une nature incomparable de beauté pittoresque, avant d'aller tenter fortune dans la monotonie et l'uniforme décor des prairies de l'Ouest.

## LES COURSES ET LES PARIS

Aurons-nous des courses de chevaux, cet automne ? Sir Robert Borden a annoncé, quelques jours avant la fin de la session, qu'il n'y en aurait pas ; mais de savants légistes prétendent que le décret d'interdiction édicté sous l'empire des Mesures de Guerre ne peut s'appliquer, du moment que la paix est proclamée par le souverain de la Grande-Bretagne, ce qui ne peut guère tarder maintenant.

Il faut convenir, toutefois, que cette opinion légale ne peut valoir que le poids de l'autorité de celui qui la donne, si le premier ministre s'obstine à vouloir prohiber, par une mesure législative, les courses de chevaux, et si ses collègues pensent comme lui et concourent dans ses vues, lorsque les Chambres se réuniront, en automne.

Mais est-il bien sage, pour le gouvernement ou pour les représentants du peuple, de vouloir prohiber les courses de chevaux, ou même simplement en prolonger le terme d'interdiction, maintenant que la guerre est finie ?

Indépendamment du fait, assez sérieux dans une démocratie, qu'une pareille interdiction pourrait être tenue comme attentatoire à la liberté des citoyens, les courses de chevaux, comme beaucoup d'autres amusements du même genre, sont entrées dans nos mœurs, et ce serait ajouter encore aux nombreux griefs que le peuple croit avoir contre les pouvoirs publics que de les supprimer. On ne l'a pas fait ailleurs ; pourquoi en tenterait-on la douteuse aventure ici ?

Nous convenons, avec les adversaires du "sport des rois", que les organisateurs de courses de chevaux n'ont pas toujours donné ce qu'ils ont promis ; c'est ainsi, par exemple, que les énormes sommes d'argent dépensées en paris ou autrement, par le bon public, ont beaucoup plus profité aux promoteurs et actionnaires qu'à la race chevaline pour les services qu'elle doit rendre à l'humanité. Il y a eu de nombreux abus, dans le passé, à peu près les mêmes que commettent, depuis cinq ans, les profiteurs en vivres et en toutes sortes de choses.

Mais, il ne suffit pas qu'on abuse d'une chose pour qu'on doive la supprimer ; le mieux serait de réprimer les abus, en encourageant ce qu'il y a de bon dans l'institution.

Non seulement le gouvernement témoignerait de quelque sollicitude envers le peuple, s'il lui laissait quelque liberté de s'amuser comme il l'entend, du moment que la morale et l'ordre public n'en souffrent pas, mais, encore, il pourrait tirer des courses un bénéfice considérable, qui lui permettrait, peut-être, de se passer d'une bonne partie des profits scandaleux réalisés annuellement par les exploiteurs de la faim.

Jugeons-en, plutôt, par les faits suivants :

Dans Ontario, et dans la seule première moitié de l'année 1917, avant le décret ministériel, le chiffre des paris aux courses, à Toronto, Hamilton, Port Erié et Windsor, s'est élevé à $12,557,351, sur lesquels les clubs divers ont retenu la jolie somme de $1,162,543. Le seul club de Hamilton, dont les profits, en 1905, n'étaient que de $5,000, put réaliser un bénéfice extraordinaire de $125,363, dans la première moitié de l'année 1917.

La vente des intérêts Hendries et du juge Monck à "Social" Smith, de Chicago, ne rapporta pas moins de $100 pour chaque part de $18 que les actionnaires originaux avaient placée dans l'entreprise.

Pourquoi le gouvernement fédéral ne partagerait-il pas dans ces bénéfices, réalisés sur les amusements, plutôt que de s'approprier les excédents de profits tirés de la poche des pauvres consommateurs du pays ? Dans la plupart des pays d'Europe, en France tout particulièrement, l'Etat tire de beaux bénéfices des courses et des paris sur les pistes ; et du fait de cette intervention, il se produit une chose qui manque déplorablement ici : la protection efficace du public par le contrôle des fonctionnaires de l'Etat.

Nous savons que cette proposition a déjà été faite à la Chambre ; elle sera sans doute renouvelée à la prochaine session, et il n'y a pas de doute que le gouvernement ne manquera pas d'en profiter, s'il en vient à la décision de lever l'interdiction, qui paraît beaucoup moins opportune aujourd'hui que pendant la guerre.

**Du "GLOBE", de Toronto :**

Du choix d'un chef par la grande convention libérale dépend le succès ou la dispersion du parti.


# HENRY MORGAN & CO. LIMITED

20 femmes pourront choisir LUNDI A 1/4 du Prix d'Origine !

## CHAPEAUX IMPORTES

La plupart sont des modèles Knox et Gage. Il faudra venir de bonne heure si vous voulez être une des 20 femmes chanceuses qui pourront se procurer un de ces chapeau.

*Prix d'origine $9.00 à $27.50*

**Maintenant, Moins 75%**

—Deuxième étage

*Une splendide occasion lundi de choisir parmi*

## 40 Magnifiques BLOUSES A MOITIE PRIX

La garde-robe d'une femme n'est pas complète sans un certain nombre de jolies blouses pour toutes les occasions. Ne manquez pas cette occasion.

*Choisissez-en une pour aller avec votre costume. Cette collection comprend des*

Modèles en Georgette et en crêpe de Chine. Couleurs : noir, pourpre, chair, blanc, maïs et champagne. De la broderie à la main en filoselle de soie, des perles et de la soutache ajoutent un charme particulier à plusieurs de ces jolies blouses. Grandeurs 36 à 42 dans la collection. Les premières arrivées auront le meilleur choix.

—Deuxième étage

## AVEZ-VOUS VU les NOUVELLES ECHARPES DE PLAGE ?

Parmi nos nombreux chandails nouveaux ceux-si sont les plus nouveaux et les plus beaux. Ce sont de larges écharpes en laine brossée, finies avec frange. Nouvelles poches Tuxedo en avant de chaque côté et ceinture noire; telles sont les caractéristiques distinctives de cette nouvelle création. Jolies combinaisons de couleurs.

**PRIX — $29.50** —Deuxième étage

*Les mouches sèment la maladie. Vous ne devez pas vous passer d'un de ces*

## TUE-MOUCHES

Ils sont légers, forts et ne plient pas. Ils sont infaillibles. — Prix 15c — 2 pour **25¢**.

Tuez les mouches au plafond. Pas besoin d'escabeau. Tue-mouches de 24 pouces — les plus longs qu'il y ait. Prix, **15¢**.

**Demandez à voir nos**

## VADROUILLES à DOUBLE FACE pour EPOUSSETER

*Ce sont les meilleures qui soient.*

—Elles peuvent servir des deux côtés,
—Elles durent deux fois comme les autres.
—Elles sont commodes pour épousseter les vilains coins, sans égratigner les meubles.

**PRIX, $1.45 à $1.65** —Deuxième étage



## Les plus Grandes Occasions en Fait de Meubles que Montréal ait jamais vues

Malgré la Hausse Considérable des Prix, Notre Grand Pouvoir d'Achat Nous Permet de Maintenir les Anciens Prix.

Ce mobilier comprend 1 grand bureau; 1 chiffonnier; 1 table de toilette en chêne impérial ou en acajou, lit en cuivre à poteaux de 2 pouces; 1 sommier en fer, 1 matelas en feutre sanitaire. Ce mobilier est une occasion à $125.00. Offre spéciale, tant qu'il y en aura . . . . . **$79.95**

GRANDE REDUCTION SUR LES MOBILIERS DE SALON, DE LIVING ROOM ET DE SALLE A MANGER, AUSSI SUR LES TAPIS, GLACIERES, GO-CARTS, ETC.

Ouvert le lundi, vendredi et samedi jusqu'à 10.30 heures.

MARCHANDISES EMMAGASINEES GRATUITEMENT JUSQU'A DEMANDE

**Lande's LIMITED**

**731-733 RUE STE-CATHERINE EST**

Angle Panet — Téléphone Est 5780

Tout en fait de meubles et de vêtements prêts à porter pour dames. Comptant ou crédit.

LE SECRET DE LA SANTE est de se tenir le système en parfait ordre par le bon fonctionnement des intestins et des reins.

## Connaissez-vous LA Célèbre Potion Antilaiteuse DU Dr M.-Alph. Sirois de Ste-Anne de la Pocatière

Le plus grand nettoyeur et purificateur du corps et du sang connu.

DEMANDEZ-LA EN VENTE PARTOUT

*$2.00 le Paquet*

LOUIS LEVESQUE, pharmacien, 2334 St-André, coin Bellechasse. Téléphone St-Louis 7123, Deneault & Lévesque, 481 Gilford, coin Garnier. Tél. St-Louis 3113, Montréal, seuls dépositaires et représentants de LA CELEBRE POTION ANTILAITEUSE.

## REMEDE Pour L'homme et la Femme

Nettoyer et débarrasser le corps et le sang de tous les poisons et impuretés y causant toutes sortes de désordres.

INDICATIONS — Sevrage, filer le lait dans les membres et le sang, jambes de lait, maladies particulières aux femmes, retour de l'âge, hydropisie, mal de reins, rhumatisme, éclampsie, impuretés du sang de toutes sortes, le trop d'embonpoint, la paralysie, les hémorroïdes, la constipation et mauvaise digestion et indispensable aux futures mères.

Remède absolument inoffensif. Il agit en nettoyant les reins, les intestins et le sang.

Envoyez-moi deux piastres avec tous les détails de vos maladies et je vous enverrai gratuitement le traitement qui convient dans chaque cas. Consultations verbales ou écrites gratuites. Agents solliciteurs demandés partout.


SI VOUS ETES de ceux qui n'ont jamais eu l'agrément d'être propriétaire foncier, achetez un terrain ou deux, et vous verrez quel intérêt nouveau vous prendrez aux affaires de l'endroit que vous habitez. Suivez les Petites Annonces de la "Presse", sous le titre de propriétés à vendre et vous trouverez ce qu'il vous faut.


## M. LE CULTIVATEUR

UN MOMENT D'ATTENTION, S'IL VOUS PLAIT, ET VOUS EPARGNEREZ DE L'ARGENT.

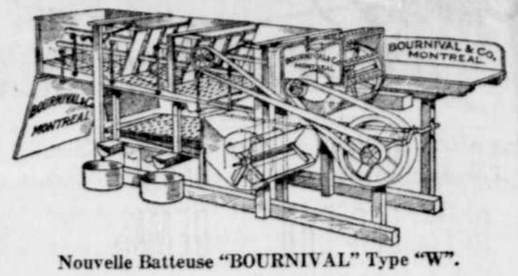


**Nouvelle Batteuse "BOURNIVAL" Type "W".**

Songez-vous à acheter une Batteuse à Grain ?

Avez-vous réfléchi à l'importance de posséder votre propre Batteuse ?

Il s'est perdu, les années dernières, beaucoup de grain, faute d'un battage au bon moment.

L'Amérique sera appelée cette année encore à fournir les grains à l'univers, — ce qui signifie que les prix des grains vont peut-être monter encore.

Il faut donc prendre vos précautions pour pouvoir tirer de votre récolte sa valeur totale.

Il vous faut une Batteuse qui vous donne tout votre grain.

Or, il n'y a qu'une BATTEUSE AVEC DOUBLE SEPARATEUR qui puisse battre absolument net.

**Notre nouvelle Batteuse "BOURNIVAL" Type "W", est à système double séparateur, et vous donnera satisfaction en tout point.**

**Elle a un nouveau système d'huilage, qui vous permet d'économiser du pouvoir.**

**Elle a un rendement de travail qui vous donnera au delà de vos espérances.**

**Elle est fabriquée solide, à toute épreuve.**

**NOUS LA VENDONS BON MARCHE, — ET SURTOUT A TERMES FACILES.**

**En outre, et surtout n'oubliez pas qu'en achetant de nous, vous profitez de notre GARANTIE ECRITE DE CINQ ANS, ET DU SERVICE GRATUIT DE NOS EXPERTS DURANT TROIS ANS.**

**Nous ne vous demandons pas d'acheter de nous aveuglément; — mais ne décidez rien avant d'avoir nos prix, nos conditions et nos catalogues.**

Catalogues envoyés GRATIS.

Prière de découper cette annonce, et l'inclure dans votre lettre.

**BOURNIVAL & CIE,** 333, Notre-Dame Est, MONTREAL

218-a,n

## M. LE CULTIVATEUR

VOULEZ-VOUS EPARGNER AU MOINS 20 POUR CENT DANS L'ACHAT D'UN MOTEUR A PETROLE OU A GAZOLINE ?

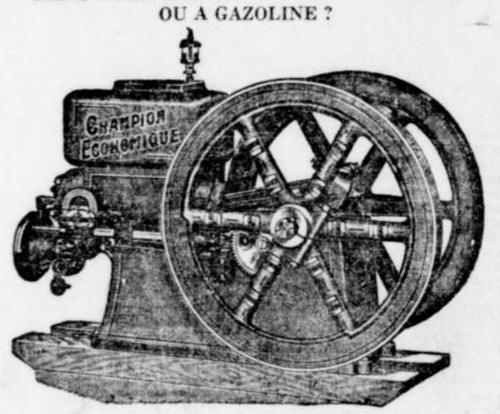


Vous devez connaître notre système de vente avant de décider un achat semblable. — Ecrivez-nous, notre proposition vous surprendra, et vous déciderez ensuite.

Tout change dans le monde:—les systèmes de vente comme autre chose.

Le Moteur BOURNIVAL a la plus forte vente dans la Province de Québec. — Nous défions toute contradiction à ce sujet.

Quelle est la raison de ce succès?

*Lisez, — Réfléchissez, et décidez ensuite:*

**Mécanisme irréprochable.**

**Economie extraordinaire dans la dépense du combustible.**

**Mise en marche presque automatique.**

**Charpente divisée en quatre parties séparées.**

**Prix de vente absolument bas, — Conditions au gré de l'acheteur.**

Mais avant tout:

**Garantie par écrit de cinq ans.**

**Services de nos experts fournis gratuitement durant trois ans.—** La quantité de moteurs vendus nous permet de donner à nos clients cette protection spéciale que nulle autre Compagnie n'a jamais offerte.

En achetant un Moteur BOURNIVAL

**Vous n'aurez plus de trouble, — plus d'embarras, — plus de perte de temps.**

Durant trois ans, vous avez les services de nos experts au besoin, sans rémunération pour nous.

Catalogues et renseignements complets fournis sur demande.

En nous écrivant, prière de découper cette annonce et l'inclure dans votre lettre.

**BOURNIVAL & CIE,** 333 Notre-Dame Est MONTREAL

Nous avons besoin d'un bon agent local dans chaque paroisse. — Nous offrons aux agents une ligne d'affaires très profitable et suffisante pour créer de forts revenus. 218-a,n

## SOLDATS, RENSEIGNEZ-VOUS!

S'il vous arrive un sujet de correspondance avec un Département du Gouvernement, si vous avez des difficultés dans vos affaires militaires; bref, si vous avez besoin de conseils d'experts en matière militaire, ou dans les problèmes qui se sont levés depuis votre rétablissement civil

Venez voir

## "LES ABRIS CATHOLIQUES MILITAIRES" DES CHEVALIERS DE COLOMB

423 EDIFICE DRUMMOND.

Dans toutes sortes de difficultés techniques, dans l'assermentation des documents, dans les questions des certificats de la Cour Supérieure de la Province, etc., vous trouverez entre neuf heures du matin et cinq heures du soir, auprès de

**M. JAMES NIVEN**

**Commissaire "Les Abris Catholiques Militaires" des C. de C.**

Messieurs, l'assistance dont vous avez besoin, ce Bureau de renseignements donne ses services gratis aux soldats. Nous voulons tout faire pour le soldat revenu du front.

BIENVENUE A TOUS. 15,17,19,22,24,26

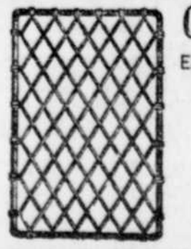

## GRILLES POUR FENETRES

ENCEINTES POUR CHAMBRES D'OUTILS ET SALLES D'ENTREPOT

## CONTRE-GARDES

C. H. Johnson & Sons, Ltd

ST-HENRI, MONTREAL.

Westmount 996 213-m,a,n

# Finance et Commerce

## DES OPINIONS OPPOSEES SUR LES RECOLTES

### La maison Quintal et Lynch et Bradstreet se contredisent à ce sujet.

### TOUT AUGMENTE DE PRIX

Les récoltes seront-elles bonnes cette année? Sil faut en croire deux rapports que nous avons reçus cette semaine, la situation est loin d'être définie à ce sujet; l'un de ces rapports, en effet, celui de la maison Quintal & Lynch affirme que les récoltes ont mauvaise apparence, tandis que celui de Bradstreet maintient qu'elles seront bonnes.

Nous publions ces deux rapports sans commentaires:

**Revue hebdomadaire de la maison Quintal & Lunch.** — Nous persistons à dire ce que nous avons dit ici même depuis plusieurs semaines, que les récoltes ont mauvaise apparence. Nous entendons prendre la responsabilité de nos avancés et laisser là ceux qui lancent périodiquement dans la presse des informations tendant à atténuer la gravité de la situation agricole.

Des pluies pendant la semaine sont tombées en Alberta, mais si elles ont amélioré les pâturages elles n'ont amélioré en rien, pour la raison que le mal était trop grand et qu'il était trop tard, les céréales.

En Amérique et en Europe les blés, les avoines et les orges ont d'abord souffert de la surabondance des pluies, de l'excès d'humidité. Ils souffrent aujourd'hui de l'excès contraire et l'une ne vaut pas mieux que l'autre.

Une hausse légère s'est produite pendant la semaine sur les avoines, mais elle se surajoute à d'autres et c'est pourquoi elle ne peut échapper à l'attention de l'observateur. L'avance du prix du minot d'avoine, pour la semaine, est de 2c à 3c. Le cours des orges a monté de 4c et de 5c. Quant au maïs on n'en parle pas, pour la simple raison qu'il a pour ainsi dire disparu du marché.

On a recommencé à spéculer sur les blés à Winnipeg: c'est encore une restriction du temps de guerre qui disparaît. Espérons que la stabilisation de l'équilibre économique du pays permettra au gouvernement de faire disparaître bientôt la dernière. La livraison d'octobre cote $2.26; celle de décembre $2.23. Ces cours sont à la parité du marché américain et s'ils se maintiennent, on ne peut s'attendre à une baisse du prix de la farine, mais plutôt à une hausse légère.

Les affaires au Canada sont très ternes, soit en avoine, soit en orge. La dépréciation de la livre sterling est un obstacle qui s'ajoute à celui du manque de navires et arrête presque tout à fait le courant d'exportation qui tend à s'établir, de notre pays vers l'Angleterre.

Une baisse du prix des céréales nous apparaît improbable et dans ces conditions on ne peut s'attendre à une très brillante reprise des affaires dans un avenir immédiat.

**Revue de Bradstreet.** — Le commerce de gros est bon pour la saison. Les marchands en gros sont optimistes vu que les récoltes promettent d'être bonnes dans presque toutes les parties du pays. Des pluies sont tombées durant la semaine et l'humidité a fait beaucoup de bien aux récoltes. Les perspectives d'une superbe récolte de foin ont eu pour résultat de faire baisser les prix. L'avoine et l'orge seront en abondance ainsi que les pommes.

Les nouvelles de l'Ouest annoncent que la récolte de grain promet d'être belle à l'exception de l'Alberta et d'une partie de la Saskatchewan. La décision du gouvernement américain de fermer les ports des Etats-Unis au grain canadien signifie que tout le blé sera expédié cette année par les ports canadiens. Les mesures nécessaires pour financer la prochaine récolte vont être prises par les principaux banquiers.

La baisse du taux d'échange de la livre anglaise est un coup sérieux pour nos exportateurs. Les ventes libres du grain ont recommencé cette semaine, ce qui n'était pas arrivé depuis plusieurs années. Les fonds américains ont atteint un nouveau record durant la semaine.

La Commission des chemins de fer a autorisé les compagnies à augmenter leurs taux de transport pour les marchandises à l'exception des denrées périssables. Les conserves de fruits nouveaux se vendent à des prix beaucoup plus élevés que la semaine précédente et il en est de même pour la plupart des produits de la ferme à l'exception, toutefois, du fromage dont les prix ont baissé de six centins par livre aux halles de la campagne. Le prix du beurre et des oeufs est toujours élevé.

La ville regorge de touristes ce dont ne se plaignent pas les marchands détaillants. Les perceptions sont bonnes.

## L'OFFRE ET LA DEMANDE A LA BOURSE LOCALE

| Stocks | Ex-min. | Dem. | Offre |
|---|---|---|---|
| Abitibi P'wr & P'r | 48 | 82½ | 82 |
| " " Pfd | 90 | 107 | 106½ |
| " Convert. Deb. | .. | 100 | 98¾ |
| Ames Holden | 15 | 50 | .. |
| Ames Holden pfd | 47 | 98½ | 88½ |
| Asbestos Corp | 15 | 74½ | 74 |
| " Pfd | 44¾ | 85 | 83½ |
| Atlantic Sug. Ref's. | .. | 52¼ | 51 |
| Bell Telephone | 125 | 119 | 118½ |
| B. C. Fishing | 40 | 63 | 61½ |
| Brazilian T. L. & P. | 32 | 58 | 57¾ |
| Brompton Paper | 39 | .. | 64 |
| Can. Car & F'd. Co. | 18½ | 41½ | 41 |
| " " Pfd. | 49½ | .. | .. |
| Can. Cement | 57 | 70 | 69½ |
| " " Pfd | 90 | 102 | 101½ |
| Can. Converters | 43 | 67 | 66¾ |
| Can. Con. Rubber | 90 | .. | .. |
| " " Pfd. | 97 | .. | .. |
| Can. Forgings | 148 | .. | .. |
| Can. Cottons | 48½ | 92 | 91¾ |
| " Pfd | 76 | .. | .. |
| Can. Gen. Electric | 101½ | .. | .. |
| Can. Locomotive | 58 | .. | .. |
| Can. Locomotive Pfd. | 84½ | .. | 94 |
| Can. Steamship | 39¼ | 52 | 51 |
| " Voting Trust | 38 | .. | .. |
| Carriage Factories | 15 | .. | .. |
| " Pfd | 58 | .. | .. |
| Con. Mining & Smt. | 25 | 30¼ | 30¼ |
| Crown Reserve | 23½ | .. | .. |
| Detroit United Ry | 104¾ | .. | 104 |
| Dom. Bridge | 123 | .. | .. |
| " Canners | 23¾ | .. | .. |
| " Coal Pfd. xd. | 24¼ | .. | .. |
| " Glass | 26 | 58½ | 59 |
| " " Pfd. | 81½ | 100 | 92 |
| " Iron Pfd. | 88 | 100 | 96¾ |
| " Steel Corp. | 62 | 68¾ | 68½ |
| " Park | 100 | .. | .. |
| " Textile | 80¾ | 122 | 121½ |
| " " Pfd. | 100 | 106 | .. |
| Duluth Superior | 42 | .. | .. |
| Goulds M'fg. | 100 | .. | 100 |
| Goodwins L'td | 45 | 25½ | 25 |
| " " Pfd. | .. | .. | .. |
| Hillcrest Collieries | 15 | .. | .. |
| " Pfd | .. | 85 | 83 |
| Howard Smith Pap. | 65 | .. | .. |
| Illinois Traction | 35 | .. | .. |
| " Pfd. | 80 | .. | .. |
| Laurentide | 152 | 222 | 218¾ |
| Lake of the Woods | 120¼ | 190 | 183 |
| Lyall Construction | 62 | 83 | 82½ |
| Macdonald | 13½ | 34 | 33 |
| Maple Leaf Milling | 88½ | .. | .. |
| Mont. Cottons, Ltd. | 50 | .. | .. |
| " " Pfd. | 99½ | 70 | .. |
| Mont. L. H. & P. C. | 68½ | 94¼ | 94 |
| Mont. Loan & M'tg. | 152 | .. | .. |
| Mont. Telegraph. | 120 | .. | 120 |
| Mont. Tramways | 150 | .. | .. |
| " " Deb. | 72¾ | .. | .. |
| National Breweries | .. | 185 | 184½ |
| N. S. Steel & Coal | 66 | 86 | 85 |
| Ogilvie Milling | 140 | .. | .. |
| Ont. Steel Products | 22½ | .. | .. |
| Ottawa L. H. & P. | 69 | .. | .. |
| Paton M'fg. xb xd | 124 | .. | .. |
| Penman's L'td | 85 | .. | .. |
| " " Pfd. xd | 81¾ | 83 | .. |
| Price Bros. | 120 | .. | .. |
| Provincial Paper | 40 | 55 | .. |
| " Pfd | 78 | 88 | 85½ |
| Quebec Ry. L.H.&P. | 15 | 19¾ | 19½ |
| Riordon Paper | 117¼ | 144 | 140 |
| " " Pfd... | 92 | .. | .. |
| Russell Motor | 50 | .. | .. |
| " Pfd xd | 70 | .. | .. |
| Sawyer Massey. Pfd | 40 | .. | .. |
| Shawinigan | 107 | 125½ | 125¼ |
| Sherwin Williams | 69 | .. | .. |
| Spanish | 18 | 44 | 43 |
| Span. R. Pfd | 60 | 109 | 107¾ |
| Steel Co. of Can. | 49½ | 74½ | 73¼ |
| " " Pfd xd | 85¼ | .. | 98½ |
| St. Lawrence P. | .. | 109 | 108 |
| " Pfd. | 80 | .. | .. |
| Toronto Railway | 60 | .. | .. |
| Tooke Bros | 19 | .. | .. |
| " Pfd. | 72¼ | .. | .. |
| Tri City Pfd. | .. | .. | .. |
| Tuckett Tobacco | 78½ | .. | .. |
| " Pfd. | 80 | .. | .. |
| Twin City | .. | .. | .. |
| " Pfd. | .. | .. | .. |
| Wabasso Cotton | .. | 96 | 95 |
| Wayagamack | 60 | .. | .. |
| West Kootenay | .. | .. | .. |
| " Pfd. | .. | .. | .. |
| Winnipeg Ry. | 48 | .. | .. |
| Windsor Hotel | .. | .. | .. |
| Woods M'fg. Co. | 53¼ | .. | .. |
| " Pfd. | 86 | .. | .. |
| **Banques—** | | | |
| Commerce | 185 | 205 | .. |
| Dominion | 202 | .. | .. |
| Hamilton xr | 184 | .. | .. |
| Hochelaga | 140 | .. | 148 |
| Imperial xd | 185 | .. | .. |
| Merchants xd | 167 | 197 | 196 |
| Molsons | 179¾ | 199 | .. |
| Montreal xr | 210 | 217 | 214½ |
| Nationale xd | 148 | .. | 150 |
| Nova Scotia | 248 | .. | .. |
| Ottawa xd | 201 | .. | .. |
| Royal xr | 208 | 215 | 214½ |
| Standard xd | 200 | .. | .. |
| Toronto | 187 | .. | .. |
| Union | 136 | .. | 160 |
| **Obligations—** | | | |

| | | pern. vente | | |
|---|---|---|---|---|
| Ames Holden | 6% | 90 | .. | .. |
| Asbestos Corp. | 5 | 77¾ | 78½ | 77 |
| Bell Telephone | 5 | 96 | 96½ | .. |
| Calgary Power | 5 | .. | .. | .. |
| Can. Car F'dy. | 6 | 98 | 98 | 98 |
| Can. Cement | 6 | 101 | 101 | 100¾ |
| Can. Convert | 6 | 90 | 91 | 90 |
| Can. Cottons | 6 | 85 | .. | 85 |
| Can. Felt | 6 | 94¾ | .. | 96 |
| Can. Forgings | 6 | 96 | .. | .. |
| Can. Loco. | 6 | 92½ | 93 | 92½ |
| Can. Con. Rub. | 6 | 95 | .. | .. |
| Can. Steam. Deb. | 6 | 80 | .. | 81 |
| Carriage Fact. | 6 | 89¾ | .. | .. |
| Cedars Rapids | 5 | 89 | 89¾ | 89½ |
| Dom. Canners | 6 | 92½ | .. | .. |
| Dom. Coal | 6 | 95 | .. | .. |
| Dom. Cotton | 6 | 100 | 100¼ | 100 |
| Dom. Glass | 6 | .. | .. | 88 |
| Dom. Iron & St. | 5 | 88½ | 89 | 88½ |
| Dom. Textile A. | 6 | 99½ | 100¼ | 100 |
| " " B. | 6 | 99½ | .. | 99¼ |
| " " C. | 6 | 99 | 100 | 99¼ |
| " " D. | 6 | 99 | .. | 99¼ |
| Havana Elec. Ry. | 5 | .. | .. | .. |
| Hillcrest | 5 | .. | .. | .. |
| Internat. Coal | 5 | 98 | .. | .. |
| Kaministiquia | 5 | 85 | 86 | 85 |
| Lake of Woods | 6 | 106 | .. | .. |
| Laurentide | 6 | 100 | .. | .. |
| Lyall Cons. | 6 | 93 | .. | .. |
| Mex. Electric | 5 | .. | .. | .. |
| Mex. L. & P. | 5 | .. | .. | .. |
| Mont. Power | 4½ | 87 | .. | 88½ |
| Mont. Street Ry. | 4½ | .. | .. | .. |
| Mont. Tramways | 5 | 87 | .. | .. |
| Mont. Warh'n | 5 | .. | .. | .. |
| Nat. Breweries | 6 | 100 | 101 | 100 |
| Nor. Electric | 5 | .. | .. | .. |
| N. S. St'l & Coal | 5 | 84¼ | 85 | 85 |
| Ogilvie Milling | 6 | 103 | 103¼ | 103 |
| " Série B. | 6 | 103 | 103 | 102½ |
| " " C | 6 | 102½ | .. | .. |
| Ont. Steel Prod. | 6 | 93 | 93 | 93 |
| Penmans L'td | 5 | 91 | .. | .. |
| Penn. W. & P. | 5 | .. | .. | .. |
| Porto Rico | 5 | 80 | .. | .. |
| Price Bros | 5 | 84½ | .. | .. |
| Quebec Ry. | 5 | 69¾ | 70 | 69½ |
| Riordon Paper | 5 | 96¼ | .. | .. |
| Rio de Janeiro | 5 | .. | .. | .. |
| " 2nd M'tg. | 5 | 100 | 100 | 99¾ |
| Sher. Williams | 6 | 98½ | .. | .. |
| Spanish River | 6 | 93 | 92½ | 92 |
| Steel Co. of Can. | 6 | 99½ | 99¾ | 99½ |
| Wabasso Cotton | 6 | 88 | 88½ | 88 |
| Wayagamack | 6 | 88 | 88¾ | 88 |
| West India Elec. | 5 | .. | .. | .. |

## BONS MUNICIPAUX ET FONDS D'ETAT CANADIENS

(Cours d'aujourd'hui fournis par la maison R.-T. Leclerc).

| Valeurs | Intérêt | Echéance | Offre | Demande | Rapport |
|---|---|---|---|---|---|
| **Dominion :** | | | | | |
| Emprunt de guerre 1915 | 5 | 1925 | 100.00 | 99. | 5.00 |
| Emprunt de guerre 1916 | 5 | 1931 | 100.00 | 99.12 | 5.00 |
| Emprunt de guerre 1917 | 5 | 1937 | 100.50 | 100.00 | 5.00 |
| Emprunt de la Victoire | 5½ | 1923 | 101.00 | 100.37 | 5.18 |
| Emprunt de la Victoire | 5½ | 1925 | 101.50 | 100.50 | 5.10 |
| Emprunt de la Victoire | 5½ | 1927 | 103.25 | 102.25 | 5.00 |
| Emprunt de la Victoire | 5½ | 1933 | 106.25 | 104.00 | 5.00 |
| Emprunt de la Victoire | 5½ | 1937 | 106.50 | 106.00 | 4.95 |
| **Provinces:** | | | | | |
| Alberta | 5 | août 1922 | 98.60 | 98.00 | 5.50 |
| Colombie-Anglaise | 5 | juil. 1939 | 96.75 | 94.75 | 5.35 |
| Manitoba | 5½ | fev. 1939 | 103.07 | 102.44 | 5.25 |
| Nouveau-Brunswick | 4 | juil. 1922 | 96.75 | 96.00 | 5.20 |
| Nouvelle-Ecosse | 5 | juil. 1919 | 99.75 | 99.00 | 5.05 |
| Ontario | 6 | fév. 1928 | 106.43 | 106.32 | 5.15 |
| Québec | 4 | janv. 1949 | 81.87 | 80.00 | 5.20 |
| Saskatchewan | 6 | mai 1929 | 96.92 | 96.00 | 5.30 |
| **Villes:** | | | | | |
| Montréal | 6 | déc. 1922 | 102.75 | 101.50 | 5.¼ |
| " | 6 | mai 1923 | 103.00 | 102.00 | 5.15 |
| " | 6 | sept. 1953 | 101.75 | 101.00 | 5.50 |
| Toronto | 5½ | juil. 1927 | 103.45 | 102.93 | 5.25 |
| Winnipeg | 5½ | avril 1939 | 102.45 | 101.21 | 5.30 |
| Vancouver | 4½ | déc. 1953 | 88.27 | 85.61 | 5.70 |
| Halifax | 5 | juil. 1963 | 96.50 | 95.75 | 5.20 |
| Calgary | 5 | janv. 1933 | 92.85 | 90.62 | 5.75 |
| Victoria | 4½ | juil. 1923 | 92.73 | 92.58 | 5.75 |
| Regina | 5 | mars 1933 | 100.88 | 100.00 | 5.75 |
| Hull | 5 | nov. 1934 | 92.37 | 90. | 6.75 |
| Edmonton | 6 | janv. 1921 | 100.25 | 99.75 | 5.80 |
| Sherbrooke | 5 | mai 1927 | 97.10 | 96.25 | 5.50 |
| Trois-Rivières | 6 | mai 1927 | 103.00 | 101.50 | 5.50 |

## LA NOTE AMERICAINE

Fairbanks, Gosselin & Cie — Le marché ce matin a été beaucoup plus paisible que d'habitude et les fluctuations furent de peu d'étendue. Une nuance de faiblesse perçait dans certains compartiments, cependant que d'autres jouissaient d'un certain degré de force. Beth B était lourd en ouverture mais il se raviva rapidement et les autres aciéries prirent des avances modérées. Les cuivres s'améliorèrent sensiblement. On rapporte que le métal se vend 24 sous la livre pour les livraisons de septembre. Presque tous les pétroles gagnèrent un point ou environ. Il est facile de remarquer que ce groupe est un des premiers à rebondir après une réaction et n'a aucune tendance à faiblir sérieusement en dépit des avances fantastiques déjà observées.

Vers une heure les cours commencèrent de fléchir ici et là et le mouvement prit bientôt des proportions importantes; cette réaction atteignit la plupart des valeurs sérieuses qui perdirent de un à trois points. Aucune nouvelle ne saurait être tenue responsable de ce recul qui se produisit sur un faible volume de ventes apparemment de sources professionnelles. Peu avant la clôture la cote se releva considérablement et les valeurs se trouvèrent à peu de chose près à leur niveau de midi.

Le marché est un état de lourdeur inconnu depuis plusieurs semaines; la réduction du volume des affaires a provoqué de l'irrégularité jusqu'à de la faiblesse, par intervalles, suivie toutefois par de brefs relèvements. La situation pour le moment est certes plus ou moins compliquée mais elle semble être plutôt le résultat des réalisations de fin de semaine que d'aucun évènement défavorable, ou des manoeuvres des spécialistes de Wall Street.

Sans doute notre confiance dans le marché en général demeure la même, mais nous répétons que les cuivres, les chemins de fer et certaines spécialités industrielles devraient plus particulièrement attirer l'attention de l'élément spéculatif dans un avenir immédiat.

## SUR LE "CURB"

Cours fournis par Fairbanks, Gosselin & Co.:

| | Offre | Dem. |
|---|---|---|
| Aetna | 10½ | 11 |
| Am. Marconi | 5¾ | 6 |
| Anglo Oil | 23 | 24 |
| B. A. Tobacco | 22½ | 23 |
| Calumet Jerome | .. | 7-16 |
| Chevrolet | 220 | .. |
| Cons. Arizona | 1⅝ | 1 7-16 |
| Crown Oil | 24 | 28 |
| Curtis Aero | 13 | 16 |
| Denbigh | 30 | 35 |
| Dom. 2 yr notes | 99¾ | 100¼ |
| Hollinger | 6¼ | 6¾ |
| Homestead | ¾ | .. |
| Hupmobile | 13 | 13¼ |
| Houston | 118 | 120 |
| Int. Con. Rubber | 22½ | 23½ |
| Int. Pete | 26½ | 27 |
| Merrit Oil | 25 | 27 |
| Midwest | 177 | 179 |
| Nipissing | 10 | 10¼ |
| N. A. Pulp | 5¾ | 6¾ |
| Napuipa | 7¼ | 8¼ |
| Silver King | 1 | 1 1-16 |
| Sub. boat | 18½ | 19½ |
| United Motor | 48 | 55 |
| U. S. Steamship | 3 | 3⅛ |
| Wright Martin | 4 7-9 | 5¼ |

**Une compagnie anglaise d'assurance-vie, demande un agent pour voyager dans la province de Québec, bonnes rémunérations offertes. Une personne d'expérience préférée, devra fournir de bonnes références. Ecrire à boîte 496 La Presse.**

24,26,29-a

## FAIRBANKS

Agents de Change à la BOURSE de MONTREAL

**GOSSELIN**

Le "Manuel du Spéculateur" contient des informations financières intéressantes. Pour recevoir gratis l'édition de juillet, il suffit de nous en faire la demande.

**& CO.**

86 rue St-François-Xavier, 86

TELEPHONE — Main 4090-340 192—m.j.s—n a

## The Merchant's Bank of Canada

DIVIDENDE TRIMESTRIEL

Avis est par les présentes donné qu'un dividende trimestriel de trois pour cent pour le trimestre courant, étant au taux de douze pour cent par année, sur le capital actions payé de cette institution a été déclaré et sera payable à son bureau dans la cité et à ses succursales le et après le 1er jour d'août prochain aux actionnaires inscrits dans les livres à la clôture des affaires, le 15ième jour de juillet.

Pour ce qui a trait au nouveau capital actions payé après le 15 mai, complètement ou en partie, le taux de trois pour cent, pour le trimestre courant (ou douze pour cent par année) sera appliqué proportionnellement à partir de la date où les paiements ont été faits.

Par ordre du bureau de direction,
D. C. MACAROW,
Gérant Général.

Montréal, 25 juin 1919. 9.27 a

## LA MOISSON DANS L'OUEST

Esterhazy, Sask., 26.—Les moissons ont commencé ici mardi dans un champ de cent acres. La moyenne de la récolte sera de 30 boisseaux l'acre. Les échantillons sont bons.

Gilbert Plains, Man., 26.—Les moissons ont commencé hier et dans quelques jours elles battront leur plein dans tout le district. La récolte du blé sera bonne.

Edmonton, 26.—Les récoltes dans le district et dans celui de Calgary sont uniformément bonnes. Celle du foin ne sera pas très forte, mais le blé presque partout donnera une moyenne de 20 à 25 boisseaux par acre. La récolte de l'avoine sera bonne et donnera 60 à 65 boisseaux l'acre. Les dernières pluies ont fait beaucoup de bien.

## LES VALEURS MINIERES

Cours fournis par Fairbanks, Gosselin & Co.:

| | Offre | Dem. |
|---|---|---|
| Atlas | 22 | 22½ |
| Adanac | 10 | 11 |
| Apex | 2¾ | 2½ |
| Bailey | 4 | 4¼ |
| Beaver | 31 | 32½ |
| Chamb Fer | 10 | 12 |
| Coniagas | .... | 3.00 |
| Crown Reserve | 23 | 25 |
| Davidson | 67 | 68 |
| Dom. Ext. | 31 | 32 |
| Dome Lake | 17½ | 18½ |
| Dome Mines | 13.50 | 14.00 |
| Gifford | 2¾ | 3 |
| Hollinger | 6.50 | 6.60 |
| Kirk Lake | 35 | 36 |
| La Rose | 36 | 38 |
| Lake Shore | 95 | 99 |
| McIntyre | 1.75 | 1.80 |
| McKinly Darragh | 57 | 60 |
| Mining Corp. of Can. | 1.50 | 1.60 |
| Newray | 16½ | 17½ |
| Nipissing | 10.40 | 11.00 |
| Ophir | 3¾ | 4¼ |
| Pete Lake | 11¾ | 12 |
| Porc. Crown | 28 | 29 |
| Porc. Vipond | 21 | 21½ |
| Pres. E. Dome | 21 | 21½ |
| Schumacher | 23 | 25 |
| Silver Leaf | 2½ | 3 |
| Teck Hughes | 20 | 21 |
| Temisk. | 35½ | 36½ |
| Thomp Krisp. | 7¾ | 8 |
| Trethewey | .... | 33 |
| Vac. Oil & Gas | 16 | 18 |
| Keora | 17 | .... |

## Un Nouveau Champ de Placements Sûrs EN IRLANDE

vient d'être ouvert dans la reconstruction des mines de charbon, de fer et de cuivre, d'éclairage de ville à l'électricité et de machines aratoires, etc. Gros intérêts payés sur l'argent dépensé comme placement avec sécurité absolue.

On a besoin d'argent pour développement des industries irlandaises paralysées. C'est le temps de profiter des entreprises d'après-guerre.

Pour avoir des renseignements, écrire à

**JAMES BYRNE,**
Courtier et promoteur financier,
42 WESTLAND ROW,
Dublin, Irlande.
5,12,19,26 a

## AVIS DE FAILLITE

In Re : E. BOURBEAU & FRERE,
Nouveautés,
861 ave Mont-Royal, Montréal.

Le soussigné recevra des soumissions pour l'achat en un lot seulement de tout le fonds de commerce, garnitures et un bail de trois ans pour le magasin occupé par les faillis, au No 861 avenue Mont-Royal, Montréal. Les soumissions devront être faites à tant dans la piastre. Argent comptant ou valeur approuvée.

| | |
|---|---|
| Fonds de commerce consistant en nouveautés générales, évaluées à | $ 9,268.56 |
| Garnitures consistant en boîtes à argent, garnitures électriques, comptoir et tablettes | 276.00 |
| Total | $10,344.56 |

Les soumissions devront être accompagnées d'un chèque accepté de 10 p.c.

Le soussigné ne s'engage à accepter ni la plus haute ni aucune des soumissions. Les soumissions doivent me parvenir à partir d'aujourd'hui jusqu'au 31 juillet 1919.

L'inventaire, cahier des charges et conditions peuvent être vus au bureau du curateur, n'importe quel jour.

Le magasin sera ouvert pour fins d'inspection le 29 et le 30 de juillet, de 10 a.m. à 5 p.m.

C. A. SYLVESTRE,
Curateur,
983 rue St-Denis,
Montréal. 24,26

## THE HOME BANK OF CANADA

Prêts accordés aux taux courants sur toutes sortes de garanties reconnues comme suffisantes dans la pratique des banques. Les projets d'augmentation ou de développement des affaires industrielles peuvent être soumis pour examen.

**Succursales et relations par tout le Canada**

**BUREAUX DE MONTREAL:**

Edifice Transportation, 120 rue Saint-Jacques.
2111 Ontario Est, angle Davidson.
1318 Wellington, Verdun.

6

## BOURSE DE NEW-YORK

Cours fournis par la maison Fairbanks, Gosselin & Co., 84-88 rue Saint-François-Xavier:—

| Valeurs | Ouv. | Max. | Min. | Midi |
|---|---|---|---|---|
| Allis Chalmers | 48¼ | 48¼ | 47¼ | 47¾ |
| Am Best Sugar | 94 | 95¾ | 92½ | 92½ |
| Am Can | 58¾ | 59¼ | 58¼ | 58¼ |
| Am Car Fdry | 119 | 120 | 117¼ | 117¾ |
| Am Loco | 92¼ | 92¾ | 90½ | 91 |
| Am Smelters | 86¾ | 87¼ | 85¾ | 86½ |
| Am Wool | 125½ | 126½ | 124 | 124 |
| Am Zinc | 27¾ | 28 | 26¾ | 27 |
| Anaconda | 76 | 76¾ | 75¼ | 75¾ |
| Atchison | 100 | 100¼ | 99¾ | 99¾ |
| Baldwin Loco | 113¾ | 114¾ | 114¼ | 113¾ |
| Bethlm St. "B" | 98 | 100¾ | 98 | 100 |
| Butte Sup | 21 | 21 | 20¾ | 20 |
| Cal Pete | 51¾ | 51¾ | 49¾ | 50¾ |
| Can Pac | 162¼ | 164½ | 162¼ | 162 |
| Cen. Leather | 114¾ | 115¼ | 112¾ | 114 |
| Col. Fuel | .... | .... | .... | .... |
| Crucible | 138¾ | 142¼ | 138¼ | 140¾ |
| Dome | 14¾ | 14¾ | 14¾ | 14¾ |
| Erie | 18¾ | 19 | 18¾ | 18¾ |
| Gen Motors | 228¾ | 232 | 228 | 228 |
| G. Nor. Ore | 49¾ | 49¾ | 48¾ | 48¾ |
| Goodrich | 83¾ | 83¾ | 83 | 83¾ |
| Insp. Copper | 67¾ | 68¾ | 67¼ | 67¾ |
| I. M. Mar..pfd | 118 | 122¾ | 118 | 120¾ |
| I. M. Mar.. com. | 66¼ | 68¾ | 63¾ | 64¾ |
| Kenn Copper | 41¾ | 42¾ | 41¾ | 41¾ |
| Lehigh Valley | 57¼ | 58¾ | 55¾ | 55¾ |
| Maxwell | 55¾ | 56 | 55 | 54¾ |
| Mex Pete | 133¾ | 135¾ | 132 | 132¾ |
| New Haven | 37¾ | 38¾ | 36½ | 37 |
| New York Cen | 80 | 80¾ | 80 | 80 |
| Keystone | 104½ | 106 | 103¾ | 105¼ |
| Northern Pac | 95¾ | 96 | 95 | 95 |
| Pennsylvania | 46 | 46 | 45¾ | 45¾ |
| Pressed Steel | 90¾ | 91¾ | 90¾ | 91½ |
| Reading | 89 | 90¾ | 89 | 89¾ |
| Rep. Iron & Steel | 96 | 99 | 96¼ | 97 |
| Rock Island | 30¼ | 30¾ | 29¾ | 29¾ |
| Ry. Steel Springs | 95½ | 95¾ | 94¾ | 94¾ |
| Sou. Pac. | 106½ | 107¾ | 106¾ | 106¾ |
| Studebaker | 113¾ | 114½ | 111 | 112¾ |
| Texas Oil | 271½ | 273 | 266 | 266 |
| Un. Pac. | 132¾ | 133 | 132¾ | 133 |
| U.S. Ind. Alcohol | 144 | 144 | 143 | 143 |
| U.S. Rubber | 128 | 128¼ | 128 | 128¼ |
| U.S. Steel | 111¾ | 112¾ | 110¾ | 111¾ |
| Utah Copper | 94¼ | 99 | 94¾ | 94¾ |
| Willys Overland | 37 | 37¾ | 36½ | 36¾ |
| Westinghouse | 57½ | 57½ | 57 | 57¼ |

Winnipeg, 25.—Le soldat John Parnell a été arrêté sous l'accusation de sédition.

198-1,j,s,n xa

## $15,000.00 D'OBLIGATIONS DE La Commission Scolaire de Grand'Mère

Coupures: $1,000.00.
Echéance:—1er mai, 1921.
PRIX: pour rapporter 5½%.

## CREDIT CANADIEN

Incorporé.
99, rue St-Jacques, Montréal.
Casier Postal: 1180. Tél. Main 2926 et 2927.
CHS. ED. ARPIN, Directeur-Gérant.

212—m.s.n.a

## La Route Vers l'Indépendance

Tôt ou tard, tous et chacun, nous avons nos revers de fortune.

L'homme qui possède un joli compte de banque, se prémunit contre les coups et les traits d'une fortune extrême.

Chaque homme se doit de faire quelques épargnes pour les mauvais jours inévitables.

Ouvrez un compte d'épargnes, dès aujourd'hui,—et faites votre premier pas sur la route vers l'indépendance.

sur

## LA BANQUE DES MARCHANDS DU CANADA

Bureau Chef: Montréal. Etablie en 1864.

BUREAUX DE LA VILLE—205 rue St-Jacques; 1255 rue Ste-Catherine Est; 320 rue Ste-Catherine Ouest; 1319 rue St-Laurent; 1866 rue St-Laurent; 672 rue Centre (Angle Charlevoix); St-Denis et St-Zotique; Notre-Dame-de-Grâces; Verdun; Maisonneuve; Lachine.

## Un Placement Avantageux

LA COMPAGNIE

## CASAVANT FRERES LIMITEE

St-Hyacinthe, Qué.

CAPITAL—ACTIONS AUTORISE $1,000,000

**Nous offrons au public $200,000 d'actions privilégiées à $100 par action portant un intérêt cumulatif de**

## 7%

**de la Cie Casavant Frères, Ltée, au pair.**

**Tout souscripteur de 5 actions ou multiple de 5 recevra en prime une action ordinaire entièrement libérée.**

**Demandez le prospectus illustré**

## Le Placement National Limitée

*Agents Financiers*

90 NOTRE-DAME EST

Edifice LA SAUVEGARDE, MONTREAL
Tél. Main 4114

## NOUVELLE SUCCURSALE

Une nouvelle succursale de la Banque d'Hochelaga a été ouverte dernièrement à la ville St-Pierre, P. Q., sous la direction de M. P. Amable Donais.

## TRIPLE MALHEUR

Owen Sound, 25.—Les trois fillettes de W.-E. Foster, cultivateur de Rockford, se sont noyées dans la rivière Sydenham. La plus vieille avait onze ans.

**NOUS ACHETONS et VENDONS**

**Obligations 6½%**

**Montreal Tramways & Power Co. Ltd.**

Echéance 1925

DEMANDEZ NOS CIRCULAIRES

## RENE-T. LECLERC

BANQUIER ET COURTIER
160 rue Saint-Jacques, Montréal
Téléphone: Main 1260-1261 et 922
(Maison fondée en 1901)

198-1,j,s,n xa

Par FRASER FRERES

## MEUBLES DE MENAGE

### Vendredi, 1er Août

Grande vente à l'encan régulière à nos salles de ventes, 455 rue St-Jacques, à 10 a.m.

Consignations sollicitées. Nous avançons de l'argent. Meubles de ménage neufs, tapis, poêles, fournaises, pupitres et meubles de bureau, coffres-forts, voitures, harnais, chaloupes et canots, etc., à vendre privément.

**Emmagasinage sûr et propre pour meubles, pianos, bagages, etc., etc.**

Tél. Main 790
FRASER FRERES, Encanteurs
26,31

## Vente à l'Encan de GARNITURES DE RESTAURANT DE PREMIERE CLASSE

Comprenant: 15 beaux miroirs en glace, caisse enregistreuse, éventails électriques, 250 chaises avec dossiers en fil métallique et sièges en chêne, 60 tables rondes en chêne, 14 tabourets en fil métallique, 5 vitrines d'étalage "silent salesman", très beau comptoir en marbre de 32 pieds avec pompe à soda et fond, dôme électrique Tiffany, fontaine à café et à eau chaude, 300 verges de linoleum, natte de porte en fil métallique, pupitre-caisse, garnitures des murs, lumières électriques mobiles à chaînes, lumières pour les vitrines, divisions de bureau en verre, table de marbre, machine pour faire la crème à la glace avec moteur Wagner 2 c. v., 1500 pots en verre pour fruits écrasés, portes en glace couvrant des deux côtés et châssis doubles pour l'intérieur, etc., etc.

LA VENTE AURA LIEU AU
**No 1 RUE STE-CATHERINE EST**
coin du Boulevard St-Laurent.

**MERCREDI, LE 30 JUILLET**
A 10 A.M.

**FRASER FRERES,**
Encanteurs.
224-2

## AVIS DE FAILLITE

RE:
MYER LAWSON
Marchandises sèches,
1637 Notre-Dame O.

Le curateur soussigné vendra par encan public chez Fraser Frère, 455 St-Jacques, vendredi le 1er août à 11 hrs a.m. l'actif suivant en bloc, savoir:

| | |
|---|---|
| Marchandises sèches | 4,550.03 |
| Confections pour dames | 5,191.81 |
| Modes | 1,492.51 |
| Ameublement du magasin | 806.10 |
| | 12,040.50 |

Le magasin sera ouvert pour examiner le stock jeudi le 31 juillet.

Conditions de paiement: comptant.

Pour autres informations s'adresser au curateur soussigné.

PAUL L. TURGEON,
Curateur

Bureau de Chartrand & Turgeon,
55 St-Frs-Xavier, Montréal 23,26,30

Par P. VANDELAC

## Vente Spéciale à l'Encan

**Lundi, le 28 Juillet 1919**

à 10 hrs a.m. au No 477 rue Papineau coin Sherbrooke, 110 bons et jeunes chevaux de toutes les sortes pesant de 1000 à 1700 lbs. Plusieurs bonnes juments pour la ferme. Une magnifique équipe de poney et un poney. Aussi plusieurs gros sets de harnais doubles. Le tout pour être vendu à l'encan, strictement sans réserve. Pour autres informations s'adresser à Pacifie Vandelac, 33 Place Jacques-Cartier, Montréal. Phone Main 6359.

P. S.—M. Pacifie Vandelac tient à avertir ses amis et le public en général que les écuries portant le No 477 rue Sherbrooke Est, resteront ouvertes par lui pour la balance de l'année et les amateurs y trouveront toujours un bon stock de chevaux et une visite est cordialement sollicitée.

D. GERMAIN,
223-2 Gérant.

Par J. COULOMBE

Je recevrai lundi matin un char de chevaux de l'Ouest presque tous des juments de 1200 à 1500 livres. Ces chevaux feront particulièrement l'affaire des cultivateurs et je pourrai les vendre à prix très modérés avec ma garantie que s'ils ne sont pas tels que représentés, vous les retournerez à mes frais et vous serez remboursé. Aussi un bon cheval trotteur de 1150 livres.

VENTE PRIVEE

## J. COULOMBE

78 rue Beaudoin, St-Henri

# DIMANCHE. LA JOUTE DECISIVE AU MILE END

**La partie de demain entre le Saint-Arsène et les Indiens décidera du championnat de la première série de la Ligue de la Cité.**

La journée de dimanche au terrain des Shamrocks, sera une grande journée. Le 27 restera une journée mémorable pour les amateurs de baseball et les partisans de la Ligue de la Cité. C'est en effet demain que se disputera au Mile-End le championnat de la première série, si appel que le Rosemont, sur les instances de ses partisans décida de continuer les parties de ligue sur son propre terrain, pour une raison ou pour une autre, toujours est-il que le Saint-Arsène ne reçut aucun avis officiel.

Pour faire oublier ce contretemps fâcheux, la ligue Jacques-Cartier a mis à l'affiche pour demain le programme suivant: Rosemont vs National. La partie aura lieu au terrain du National à Maisonneuve. La joute commencera aussitôt après la deuxième partie de baseball de la ligue Indépendante.

Certes les "Frères" ne manquent de bien nouveau à nous annoncer que le passé la partie de course de demain.

Le National II qui détient la tête de la ligue sans avoir essuyé de défaite, entend bien continuer sa marche victorieuse. Le dernier rival qui a battu le Rosemont possédait une équipe redoutable qui pourrait bien faire montre la poussière aux "Invincibles". Les pratiques n'ont pas manqué dans les deux camps cette semaine.

## DECLARATION DE LA LIGUE LAFONTAINE

Nous recevons la communication suivante que nous publions sans commentaires:

S. M. Rastiot, administrateur général de l'Association Athlétique d'Amateurs Nationale croit que quelques joueurs du règlement du club National font partie de l'Association, il se trompe beaucoup sur depuis que ce club est formé ce ne sont que des membres de l'Association qui en ont fait partie. Voici les noms des membres de l'équipe du club junior au 12 juillet: T. Marsil, gérant, Bourassa, Desmarteau, Perreault, Richer, Crevier, Lemoureux, Dufresne, Boucher, Dubeau, Cardinal. Il n'y avait aucun étranger, et ce qui a été fait a bien été fait par des membres de l'Association.

Le club de baseball National atteste à la vérité en disant qu'il n'est retiré de la Ligue Lafontaine. Voici un extrait des minutes de l'assemblée du 18 juillet de la Ligue Lafontaine: "Il est proposé par C.-E. Guilbault, gérant des Alliés, appuyé par E. Dufresne, capitaine du National, que ledit club National soit exposé de la Ligue Lafontaine, pour avoir enfreint les règlements. — Adopté.

Par ce donc que le club National s'est retiré ou s'il a été exposé?

Cette déclaration pourra être assermentée au besoin et la preuve sera fournie à quiconque la voudra. Dans les résultats des parties jouées, le club National a donné un score de 14 à 4 en la faveur contre le J.-P. Choquette quand il n'a pas joué une seule partie contre ce club.

Que le club National se rappelle donc que la vraie qualité d'un sportman est la franchise.

(Signé) C.-E. GUILBAULT,
Secrétaire Ligue Lafontaine.
Juillet 25, 1919.

## FETE DU MOLIERE

C'est dimanche prochain, le 27 courant, qu'aura lieu la grande fête champêtre du club "Le Molière". Cette fête prendra l'aspect d'une petite olympiade; il y aura en effet des courses, saute et lancements de poids.

Les courses seront probablement les suivantes: fillettes, jeunes filles, femmes mariées, célibataires et hommes mariés. Il y aura concours pour les saute en longueur et en hauteur. Le lancement des poids procurera le plus d'émotion et il sera sans doute émouvant de voir avec quelle rivalité amicale les membres et leurs amis se feront la lutte dans ces joutes. Il est probable que le club de balle au champ des "Hommes mariés" tentera de prendre une revanche de la défaite que lui infligèrent les Célibataires à pareille occasion l'an dernier.

## LE JEU DE CRAPAUD

Le Canadien a remporté deux belles victoires, l'une sur le Saint-Irénée par 1978 points et l'autre sur le Saint-Zotique par 7660 points; le Saint-Zotique a triomphé du Turcot par 6540 points et le Turcot a vaincu Saint-Irénée par 5760 points.

POSITION DES CLUBS

| | Gagné | Perdu | A Fer |
|---|---|---|---|
| Sainte-Marie | 14 | 4 | 14 |
| Turcot | 10 | 8 | 14 |
| Saint-Zotique | 11 | 9 | 12 |
| Canadien | 9 | 11 | 12 |
| Saint-Irénée | 4 | 15 | 12 |

Le Saint-Gabriel lance un défi à tout club de 12 à 14 ans, de préférence au Saint-Zotique Ind., Papineau II et au Canada. Ins. Georges Rollin, 2250 Saint-Denis.

# COURSES A MAISONNEUVE

**Un free for all, trot, un free for all, amble, et une classe spéciale pour dimanche au rond de la partie Est.**

Avec deux free for all, l'un pour trotteurs et l'autre pour ambleurs, et une classe spéciale formée des gagnants de ces derniers dimanche, la matinée de demain au rond Maisonneuve devrait être aussi intéressante qu'on peut le désirer. Le free for all trot réunira une douzaine de partants et le free for all amble, sept ou huit. La classe spéciale trot et amble promet d'aligner treize ou quatorze des plus rapides chevaux de Montréal et des environs.

M. Nap. Daoust, président du Maisonneuve Driving Club et ses collègues du bureau de direction font tout leur possible pour donner au public amateur de sport de la métropole des courses dignes d'une ville comme Montréal. Dimanche dernier, ils nous ont donné 19 épreuves chaudement contestées. Le programme de dimanche ne laissera rien à désirer.

## UNE JOUTE DE ROSEMONT ET NATIONAL II

La Ligue Jacques-Cartier qui avait annoncé un beau programme pour dimanche passé, désappointa ses partisans en ne jouant pas. En effet le Saint-Pierre devait rendre visite au Rosemont, mais par suite d'un malentendu la partie n'eut pas lieu. Après entente entre les deux clubs, il appert que le Rosemont, sur les instances de ses partisans décida de continuer les parties de ligue sur son propre terrain, pour une raison ou pour une autre, toujours est-il que le Saint-Pierre ne reçut aucun avis officiel.

Pour faire oublier ce contretemps fâcheux, la ligue Jacques-Cartier a mis à l'affiche pour demain le programme suivant: Rosemont vs National II. La partie aura lieu au terrain du National à Maisonneuve. La joute commencera aussitôt après la deuxième partie de baseball de la ligue Indépendante.

Certes les "Frères" ne manquent de bien nouveau à nous annoncer que le passé la partie de course de demain.

Le National II qui détient la tête de la ligue sans avoir essuyé de défaite, entend bien continuer sa marche victorieuse. Le dernier rival qui a battu le Rosemont possédait une équipe redoutable qui pourrait bien faire montre la poussière aux "Invincibles". Les pratiques n'ont pas manqué dans les deux camps cette semaine.

## LE GRAND DUEL DU LACHINE ET DU METROPOLE

Jouant avec la farouche détermination de vaincre son redoutable adversaire, le Métropole, demain après-midi, au terrain du National, le Lachine, luttant pour les suprêmes honneurs de la deuxième série et pour le championnat de l'Ouest, emploiera à toutes ses ressources et mettra toutes ses énergies à contribution pour vaincre la redoutable équipe du gérant Bélanger. Lorsque ces deux fameux clubs en viendront aux prises, ce sera une joute des plus chaudes depuis leur grand défaut du 4 juillet. Il y aura de la poudre dans l'air.

Le Métropole, après avoir gagné la première série, après le mémorable défaut du 4 juillet, a déjoué en gagnant les deux premières parties de la deuxième série, grâce à des ralliements, qui ont consacré sa renommée comme grand finisseur. Le Lachine, de son côté, a remporté une fois et a été battu trois fois. On ne connaît pas encore quelles seront les batteries, les gérants se montrant excessivement circonspects à ce sujet. Mais on peut être certain que les deux clubs présenteront un aligne-ment de première force.

Entre la première et la dernière parties, aura lieu la course des joueurs autour des buts, puis, le Royal-Canadien s'alignera contre le Crescent, vers 2.30 heures. Chénier, le lanceur étoile des "diables bleus", est passé aux Royaux, qui le feront probablement débuter contre les Crescent.

Le Henry Carrigge a reçu la visite du Jeunesse Ouvrière, le 19 courant, et l'a défait par 19 à 12.

La Sainte-Cécile Indépendant défie tous les clubs de 14 à 16 ans. Ins. Paul Comeau, 1134 des Erables.

Le Saint-Pierre, jr., lance un défi à tous les clubs de 13 à 15 ans, aux Volontaires Inf. 318c Delaroche ou 776 Mont-Royal.

Le Canadien de Villeray lance un défi au club Saint-Vincent de Paul pour le 3 août. Inf. A. Huot, 1113C Saint-Vallières.

Le club de crosse Saint-Pierre-aux-Liens offre ses sympathies à M. J.-A. Mérineau, secrétaire de la ligue Jacques-Cartier et membre de l'association Saint-Pierre, à l'occasion de la mort de son père.

Le Saint-Zotique vient de se réorganiser. Il lance un défi à tout club de la province, à All-Stars de Valleyfield, Inf. Rio Beauharnois, le C. P. Verdun préférés. Inf. E. Monette, 135 Bourget, ou R. Boisvert, tél. Westmount 7414.

Dimanche après-midi, le White Sox se rencontrera avec le club champion de la Ligue Spalding, la partie à 3 heures, à Lachine. La batterie du White Sox se composera du trio Yvon, Saint-Amour, Elton, homme lanceurs et Mc-Laughter et Demaine comme receveurs.

Le Montréal Est II a battu le Liberté d'Hochelaga par 23 à 2.

Etant libre pour dimanche, il lance un défi spécialement au Saint-Eusèbe ou Saint-Marti. Inf. C. Saint-Jules, par lettre, 96 Dubé, Montréal-Est.

Le Métropole Amateur visitera le Sainte-Cécile du Mile-End, le 27 juillet; le 3 août, All Star de Valleyfield, et le 10 août, le club Montesville.

Dimanche, le départ se fera à midi et demi, de 11 Rouville. Inf. J. R. Dubé, gérant, 11 Rouville.

Le Red Sox d'Hochelaga a défait dimanche dernier le Champêtre par un score de 10 à 12.

Le Red Sox d'Hochelaga lance un défi à tous les clubs de 14 à 16, de préférence au Saint-Etienne, pour le 27. Information, A. Dumont, 241 Chambly.

Le club Saint-Jean de la paroisse Saint-Jean de la Croix lance un défi à tous clubs de 16 à 18 ans pour dimanche le 10 août et les dimanches suivants. Inf. D. Gosselin, 19 Saint-Zotique. Tél. Est 2872 ou M. R. Saint-Pierre, Saint-Louis 918.

Le club C.P.R. A.A.A. ira rencontrer les Iroquois sur leur terrain à Caughnawaga, dimanche le 27 juillet, départ de la Place d'Armes à midi et demi par les chars de Lachine. Tous leurs partisans sont invités à venir les encourager. Le C.P.R. aimerait à avoir une réponse des Granby et Valleyfield. Inf. Frank Langlois, 1292 rue Dorion.

Tous les membres du cercle Dramatique des Alliés qui désireront accompagner le club de baseball à Oka, dimanche, devront se réunir pour 11 heures au No 624 Parc Lafontaine, coin DeLanaudière. Pour autres informations s'adresser au président, 152 Christophe-Colomb.

Le jeune Rosemont a défait le club Verdun par défaut. Le jeune Rosemont lance un défi à tout club de 13 à 15 ans, au Laurier de Maisonneuve, au Saint-Henri, au Mascotte, au Papineau II. Informations au gérant, A. Jolicoeur, 182—3ème Avenue, Rosemont, par lettre seulement.

Le Boulevard Ind a remporté sa 16e victoire en battant le Jeune Impérial par 8 à 1. Le Boulevard Ind. lance un défi à tout club de 14 à 16 ans, au Canadien, au Chateauguay, au Sainte-Cécile, au DeLorimier.

Le 2282 Centauxbriand, T. Peltier, ou par téléphone.

## EXERCICES CHEZ LES JEUNES FILLES

A L'ILE SAINTE-HELENE.—Les exercices de culture physique et les danses exécutées par les élèves de Mlle Lamothe-au, au dernier pique-nique, et qui furent très appréciés et applaudis.

## FETE AU MONTREAL-CANADIEN

C'est demain qu'aura lieu, au chalet du Montagnard, le grand party d'été du club Montréal-Canadien. L'organisation qui a été faite a été très active afin d'assurer le plus grand succès à cette fête. Le président du club, M. Gauthier, Connelly, se déclare alléchant mutuellement et dit que tout fait présumer que les visiteurs auront très nombreux pour cet événement. Un programme d'amusements divers a été préparé avec le plus grand soin.

A 2 heures, il y aura courses pour messieurs et dames, entre 4 et 5 heures, chants et musique, de 5 à 6 heures, souper; à 7 heures, distribution des prix aux concurrents dans les courses, laquelle sera suivie de danses, enfin à 9 heures, feu d'artifice. Le programme comprend course de 300 verges pour garçons; course de 100 verges pour hommes mariés; course de 200 verges pour jeunes filles; courses de 50 verges pour dames mariées; course à trois jambes, ouverte à tous; course à reculons, ouverte à tous; course avec patate dans une cuiller, ouverte à tous; course pour le championnat, ouverte à tous.

Les juges des courses seront: MM. Henri Rochon, vice-président d'honneur du Montréal-Canadien; F.-G. Mageau, président de l'Union Canadienne des Raquetteurs et H.-A. Connolly. Le souper et des rafraîchissements seront servis aux invités.

## LE FESTIVAL SIBERIEN A DELORIMIER

Le festival des Sibériens aura pour théâtre le parc Delorimier, les 2 et 3 août prochain. Le festival des Sibériens est organisé pour venir en aide à un groupe de soldats canadiens qui sont revenus de l'expédition de Sibérie sans le sou et démunis de tout.

Ce festival, qui durera deux jours, comprendra des numéros d'un caractère attractif au suprême degré. Courses des coureurs de chevaux, d'automobiles, de motocyclettes, à pieds, un concours de soupe à la corde, de la lutte sur chevaux sauvages, des numéros surprenants d'acrobatie, etc. Bref, il y aura de quoi satisfaire les plus difficiles. Les courses de chevaux promettent d'aligner les représentants les plus attitrés de la race chevaline de la province et il y a des inscriptions de Shawinigan, Grand'Mère, Trois-Rivières, Sorel, Saint-Jean.

Pour les amateurs de baseball, il y aura de grandes parties le samedi et le dimanche, le samedi entre deux puissantes équipes de la Ligue des Manufacturiers, rivalité que dimanche, la équipe Saint-Jean fera face à un fort adversaire de Montréal.

Le capitaine J.-E. Bertier, le fameux explorateur canadien, a donné son concours au festival des Sibériens et le maître Martin a promis d'être présent ou de se faire officiellement représenter.

## PIQUE-NIQUE ANNUEL DU CERCLE FRONTENAC DE SAINT-HYACINTHE

Le premier pique-nique annuel du Cercle Dramatique Frontenac de Saint-Hyacinthe a eu lieu dimanche dernier. Par une température idéale, vingt membres actifs, dimanche dimanche matin dans les salles du Cercle. A 8 heures, tous prirent place dans un camion qui les mena au chalet situé à environ 6 milles de la ville.

Dans l'avant-midi, il y eut courses, concours, etc. Chacun rivalisa de zèle afin de remporter le plus de prix possible. Dans l'après-midi, il y eut partie de balle au camp. Les amateurs de théâtre ont prouvé qu'ils sont quelque fois aussi bons joueurs. Chez nous, on aurait dit des professionnels.

Après la partie de balle au camp, les groupes se divisèrent. Quelques-uns allèrent respirer l'air frais à l'ombre des grands sapins verts, d'autres préférèrent à chanter ou à déclamer. A huit heures, tous étaient revenus très heureux d'avoir passé une aussi agréable journée.

Résultat des courses — Course de 50 verges, pour les membres de 19 ans et moins: 1er prix, Ramsaud'or Turcotte; 2e prix, Paul Gagnon.

Course de 100 verges, pour les membres de 19 ans et plus: 1er prix, Henri Isabelle; 2e prix, Arthur Robert.

Course de 400 verges, pour tous les membres: 1er prix, Rameaud'or Turcotte; 2e prix, Wilde Duhamel.

Course à trois jambes: 1er prix, R. Turcotte-A. Robert; 2e prix, A. Grisé-V. Duquette.

Résultat des concours — Lancer le poids de 10 lbs, pour les membres de 19 ans et moins: 1er prix, Rameaud'or Turcotte; 2e prix, Romario Têtreault.

Lancer le poids de 16 lbs, pour les membres de 19 ans et plus: 1er prix, Henri Isabelle; 2e prix, J.-Armand Guillerie.

Saut en hauteur sans course: 1er prix, Paul Gingras; 2e prix, Armand Guillerie, Wilde Duhamel.

Saut en hauteur, avec course: 1er prix, Rameaud'or Turcotte; 1e prix, Arthur Robert.

Saut en longueur sans course: 1er prix, Rameaud'or Turcotte; 2e prix, Vilmore Duquette.

Saut en longueur avec course: 1er prix, Rameaud'or Turcotte; 2e prix, Vaimore Duquette.

La partie de balle au camp a été gagnée par l'équipe du capitaine Lemieux.

Le concours de soupe à la corde a été aussi gagné par l'équipe Lemieux.

Rodrigue Tisdale a frappé le meilleur coup pendant la partie de balle au camp et a ainsi gagné un magnifique rasoir de sûreté.

Nous devons des félicitations à Forganisateur en chef, M. J.-Armand Guillerie, ainsi qu'à ses aides: MM. Arthur Robert et H.-N. Paradis.

## POUR LES REGATES AU BOUT-DE-L'ILE

Les régates de l'Association Athlétique du Bout-de-l'Ile auront lieu les 9 et 10 août. Les organisateurs sont en ce moment à préparer un programme qui ne saura manquer d'attirer de nombreux spectateurs.

## COURSES A SAINT-EUSTACHE

Voici le sommaire détaillé des épreuves, au trot et à l'amble disputées à Saint-Eustache, dimanche dernier:—

CLASSE SPECIALE

| | | | | |
|---|---|---|---|---|
| Spot Ching | 2 | 2 | 1 | 1 |
| Beelader | 6 | 1 | 2 | 4 |
| Ethel Begin | 1 | 3 | 3 | 2 |
| Pit Moroscow | 4 | 4 | 4 | 3 |
| St. Eustache Boy | 3 | 5 | 5 | dis. |
| Chenier Boy | 5 | 6 | 6 | 5 |

Temps: 1.12, 1.13, 1.12½, 1.12½ du dernier mille.

MATCH SPECIAL

Trois dans cinq:—

| | | | |
|---|---|---|---|
| Bellila | 2 | 1 | 1 |
| De Dion | 1 | 2 | 2 |

La course n'a pas été terminée.
Temps: 1.14, 1.11¾, 1.14½, 1.11¾.

CLASSE NOMMEE

| | | | |
|---|---|---|---|
| Master Denat | 1 | 1 | 1 |
| Harry D. | 2 | 2 | 2 |
| Queen of the Lakel | 3 | 3 | 3 |

Le Viger lance un défi à tous les clubs de 14 à 18 ans. Inf. Roméo Doucet, 646 Panet.

## CHEZ LES INDIENS

ARENTONNI, lanceur pour le club des Iroquois de Caughnawaga.

## LE SAINT-HENRI CONTRE GRANBY

Le club de Saint-Henri, de la ligue de la Cité, va, demain, à Granby, rencontrer le club de cette place. L'on peut s'attendre à une fort belle partie entre les deux clubs de baseball. Le fameux Boyer, short stop et pilier du Saint-Henri, sera à son poste et saura faire du bon travail comme celui qui lui a attiré la grande réputation dont il jouit parmi les fervents du baseball. Shipton Miles Williams, qui s'signales, dernier la victoire de dimanche dernier saurront de nouveau se signaler. Tous les anciens et nouveaux joueurs seront à leur poste. Le départ aura lieu à 8 heures de la gare, angle des rue McGill et Youville.

## LE BAL COSTUME AU CLUB BOUCHERVILLE

Le club de Boucherville a donné un bal costumé, qui fut couronné d'un véritable succès, le 18 juillet. Voici quelques noms des personnes présentes: Madame Maurice Brault (Colombine), Miles Marie Bruneau (Printemps), Têtreault), G. Bruchési (Papillon), A. Brisset (Marguerite), A. Beauchemin (Bergère de Trianon), G. Beauchemin (Pierrette); Mmes C.-E. Demers (Chaperon Rouge), J.-Harry Demers (Fois de senteur); Miles M.-A. Deguise (Arlésienne), E. Deguise (Pour Corn), Le-Deguise (Hiver), Rita Gauthier (Lakmé), E. Gagnon (Pierrette), L. Gagnon (Bohémienne), Lalonde (la Paix), B. Laurence (Marguise), M. Laurence (Arlésienne), Lespérance (Japonaise), S. Lespérance (Bergère), Lespérance (Danseuse), T. Marsan (Fée), E. Normandin (Bretonne), Y. Normandin (Alsacienne), Robillard (Arlequine), G. Sicotte (Valentine), Jeanne Tarte (Gitou), M. Tarte (Trois heures (Pagé), livres seulement. Décidément ce n'est pas vu-lement: MM. Emile Bruchési (Gentleman Excentrique), R. Brossard (Hussard), J. Bruchési (Uncle Sam), A. Brossard (Pierrot), P. de Boucherville (Méphisto), H. Gérin (Fou du Roi), Raoulf Décarry et Paul Degrisé (Nouveaux Mariés), G. Deguise (Pierrot), G. Droiet-Masque (Pierrot), H. Hogan (Page de la Reine), M. Jacques (Hussard), H. Lalonde (Méphisto), H. Lespérance (Pierrot), P. Lespérance (Chinois), H. Lalonde (Mousquetaire), A. Lespérance ((Officier de Marine), A. Labelle (Cocher de Fiacre), D. Rainville (Chauffeur), Rodet (Mousquetaire), J. Harvey Demers (Pierrot), P. Têtreault (Méphisto).

Les jeunes filles étaient Mmes Têtrault, F. Desjardins, Chrétien, Aubry et Mademoiselle Sicotte.

Des prix pour les plus jolis costumes furent décernés comme suit: Costume original, pour dames: Mlle E. Deguise, prix offert par Monsieur et Madame Têtrault. Costume artistique, à Mlle Rita Gauthier, prix offert par le club de Boucherville. A MM. Jean Bruchési, prix offert par le club de Boucherville, et Paul Deguise, offert par M. Bertrand.

Un grand nombre de dames et messieurs en villégiature à Boucherville rehaussaient la fête de leur présence.

Le club Saint-Antoine a remporté deux brillantes victoires en battant, samedi le club Elk, par un score de 5 à 4, et le jeune Cardinal par 9 à 4. Ce fut-rant les deux plus belles victoires de la saison. Il serait prêt à accepter n'importe quel club amateur. Inf. tél. Est 1651.

Dimanche, l'Excelsior recevra la forte équipe du Tétrault Shoe.

L'Excelsior lance un défi au Granby, Trois-Rivières, Saint-Jérome, Shawinigan Falls, Beauharnois et à tout club de la province. S'adresser à J.-B. Paquette, 812 Maple Wood. Tél. Rock. 1716, le soir, ou Rock 1264, le jour.

Le club Saint-Louis de Gonzague a remporté sa cinquième victoire dimanche en battant le club Salleberry de Valleyfield par 4 à 10.

Dimanche, le Saint-Louis recevra la visite du club Montcalm de Valleyfield.

Le Saint-Louis aimerait à recevoir la visite des clubs tels que Beauharnois, Sainte-Martine, Valleyfield, All-Stars. Inf. Armand Lefebvre.

Le Saint-Edouard ira demain rencontrer l'idéal de Beauharnois qui a si avantageusement figuré parmi les meilleurs clubs de la province cette année.

Par un hasard tout à fait malheureux le Saint-Edouard a été défait dimanche dernier par un point scoré sur une erreur, car jusqu'à la sixième manche le Saint-Edouard menait par 6 à 2 contre le Nord Ind.; de sorte qu'il espère bien revenir de Beauharnois avec une victoire. Inf. J.-A. Chartrand, 1826 Boyer.

# LES GRANDES COURSES DE DIMANCHE A DELORIMIER

**Automobiles, motocyclettes. — Course entre le cheval Rigeland, un automobile, une motocyclette et un homme. — Un long programme.**

Il y aura de l'animation amusement, demain après-midi, au parc Delorimier, alors que les amateurs de sport auront les meilleures courses de l'automobile et de la motocyclette aux prises pour remporter de magnifiques bourses. Les promoteurs n'ont négligé de point rien qui contribuer au succès de cette réunion, et on annonce une foule-record.

Cette matinée est donnée sous les auspices de l'association des Motocyclistes de la province de Québec, et elle réunira les meilleurs coureurs professionnels qui aient jamais passés à Montréal. Le programme ci-suivant est le suivant:

1—Course sur motocyclettes, montées, 2 milles; 2—Course de pourvoirie en motocyclettes; 3—Course de motocyclettes avec "Sidecar" pour amateurs; 4—Course sur motocyclettes Henderson, 1 mille; 5—Course entre Mécanique, de Québec et Jack Lamunette pour le championnat du Canada; 6—Course spéciale.

Dans l'après-midi, à 2 heures, il y aura course de vitesse entre un automobile, un motocyclette, un homme et un cheval. Rigeland, qui a gagné cinq courses l'an passé au Canada, une automobile, pilotée par Jos Lafleur, et une motocyclette, montée par Maxcher. 7—Tours de force par Wilfrid Cabana, sur son automobile, etc. 8—Match d'automobiles entre Duval et Jos Lefleur, deux dans trois. 9—Numéro spécial: concours de soupe à la corde vous et vos équipes des compagnies de motocyclettes Henderson et Excelsior. 10—Courses à 2 jockeys, 50 verges; courses aux patates, courses aux sacs, 25 verges, courses dans un sac, suivants, etc.

Il ne fait aucun doute que la course spéciale entre Miller, le cheval Rigeland, la motocyclette et l'automobile sera d'un attrait exceptionnel et cette matinée sera favorisée dans une assistance sportives. De nombreuses inscriptions ont été reçues de partout et on passera de belles heures à Delorimier, demain après-midi.

# LE NATIONAL COMBATTRA AVEC UNE GRANDE ARDEUR

**Rien n'a été négligé par le club montréalais pour triompher dans sa lutte contre le Cornwall, à Maisonneuve.**

Le National compte bien prendre cet après-midi sa revanche de samedi dernier à Cornwall. Il n'a rien négligé pour y parvenir et pour remporter une victoire sur le Cornwall. Les joueurs du National se sont préparés avec la plus grande ardeur à cette joute qui sera certainement passionnante au plus haut degré. Le National entend rester dans la course au championnat, et il lui faut une victoire pour se frayer sur un pied d'égalité avec le Cornwall et le Shamrock. On peut comprendre, surtout dans ces circonstances, de quelle ardeur sera la lutte du côté du National. D'ailleurs les pratiques de résultats et inspirant la plus grande cette semaine ont donné de superbes confiance aux joueurs et à la direction du club.

Des jeunes joueurs, des étoiles, seront prêts à se donner tout le mêlée. Aussi ne produira-t-il peut-être de surtout surpriser pour ceux qui assisteront à cette joute qui restera mémorable. On peut compter que, cet après-midi, l'assistance des spectateurs au terrain du National à Maisonneuve, sera fort considérable, étant donné l'intérêt particulier de la joute qui va se disputer.

Les referees, ainsi que nous l'avons déjà annoncé, seront MM. Eddie Robinson et Frank McGuire. En même temps, l'Ottawa et le Shamrock se rencontrent cet après-midi à Ottawa. Les referees pour cette partie dans la capitale sont MM. Saint-Père et Pigeon.

## UNE REPONSE DE WILFRID CABANA

Nous recevons de M. Wilfrid Cabana la communication suivante:

Cher monsieur,

Quelques lignes pour répondre à mon excellent ami Arthur Dandurand qui a bien voulu avoir l'amabilité de m'attaquer ces jours derniers en disant que je n'avais pas le droit au titre de champion mondial de boxe. Je réclame ici, monsieur, le droit absolu qui m'aura battu et s'il n'est pas possible le National dans son entraînement et dans l'organisation de ses rencontres.

Voulez-vous me permettre, monsieur le rédacteur, de poser les questions suivantes à M. Dandurand qui a tout autre qui serait porté à avoir la mémoire courte et—à-dire de m'attaquer à propos de tout et à propos de rien?

Feu Louis Cyr n'était-il pas le champion du monde des hommes forts? Décarie n'a-t-il pas succédé au regretté champion?

N'a-t-il pas battu Hector Décarie le 31 janvier 1918 au parc Sohmer dans un match pour le titre de champion mondial?

A toutes ces questions l'on doit répondre dans l'affirmative. Donc si Décarie Décarie qui était le successeur de feu Louis Cyr je suis le présent champion et j'ai le droit de réclamer ce titre et de le défendre contre tout adversaire sérieux, comme le faisait feu Louis Cyr.

Je ne suis nullement fier, M. le rédacteur, de l'attitude de M. Arthur Dandurand car chaque fois qu'un match est conclu ou qu'une rencontre est organisée il se met en colère et proteste dans les journaux.

Lorsque je rencontrai Décarie il protesta. Lorsque M. Léo Dandurand organisa un tournoi au parc Sohmer l'an dernier, il protesta encore, prétendant que les tours au programme n'étaient pas de véritables tours de force, que tout avait été choisi à l'avantage de Décarie, etc.

Dandurand prit part à ce tournoi. Qu'arriva-t-il? Il ne put faire mieux que de se classer quatrième. Il fut déclassé par Hector Décarie et battu par le vaillant petit hercule Gédéon Gendron et défait par Armand Dupras. Arthur-il encore dans un des tours de force à l'affiche? Aucunement, car dans tous les tours de force il n'a pu se classer mieux qu'en troisième position. Les seuls prétendus hommes forts qu'il a défaits dans ce concours disputé les 22 et 23 avril 1918, furent Hyait et Gay.

Le jeudi soir, lorsque le concours pour le lever sur le dos fut disputé, que fit-il? Il tira... Il tira trois livres (Fajol livres seulement. Décidément ce n'est pas vu-fisant pour concourir avantageusement dans un concours pour le championnat mondial.

Comme vos lecteurs pourront le constater M. Arthur Dandurand n'est pas un adversaire sérieux et c'est pourquoi je ne me suis jamais occupé de ses défis qui sont lancés que dans le seul but de mettre son nom en évidence.

Que M. Dandurand s'améliore, qu'il s'entraîne sérieusement, et qu'il batte de véritables athlètes, puis alors je serai prêt à le rencontrer publiquement ou privément.

Pour le moment je dois m'occuper des meilleurs athlètes de mes jours, et c'est pourquoi j'ai accepté de relever le défi de Antoine Matyrek qui est le champion des Etats-Unis et je suis convaincu que le public ne me blâmera pas de laisser M. Dandurand à son entraînement à bord du vapeur "Belleville".

Pardonnez-moi M. le rédacteur si j'ai abusé de votre hospitalité et laissez-moi vous remercier bien sincèrement pour l'amabilité que vous avez eue en publiant cette réponse à des attaques non motivées.

Bien à vous,
WILFRID CABANA.

Le Saint-Clément de Vlauville s'est réorganisé, et est allé à Boucherville dimanche dernier, rencontrer le club de l'endroit. A la cinquième inning, avec un score de 13 à 5 en sa faveur, la partie fut abandonnée, de consentement mutuel.

Le Saint-Clément invite les gérants des clubs suivants, d'entrer en relations avec le secrétaire. — 1654d de Beauharnois, Jérômien Reserve, Oka, Varennes et Royal de Joliette. Adresse du secrétaire, A. Richer, 840 rue Ontario, Maisonneuve. Tél. Est 2916.

Le club de baseball Sainte-Cécile du Mile-End tient à avertir les amateurs du nord de la ville que dimanche, le 27 juillet, il recevra la visite du Métropole. Tout indique que ce sera la partie la plus contestée depuis le commencement de la saison. Le Sainte-Cécile aimerait à rencontrer pour dimanche le 3 août, un des clubs suivants: Saint-Edouard, Saint-Denis, Cherrier, et lance un défi à l'Athlétique Canadien. Informations à Paul Roux, Rock. 3061

PHARAOH
LE CIGARE EXCEPTIONNEL
3 pour 25c
189-SC

## A L'EXCURSION DE LA GARDE DOLLARD

Dimanche, le 27 aura lieu la 7e grande excursion et le pique-nique de la garde Dollard à Terrebonne.

Il y aura parade militaire à l'arrivée du train, assistance à la messe paroissiale, réception par le conseil de ville de Terrebonne, grand banquet à 1 hr., discours par le maire. Le député Athanase David sera un des invités.

Dans l'après-midi il y aura courses, danses, chants et divers amusements.

La population de Terrebonne se prépare à bien recevoir les excursionnistes et la garde Dollard. Informations à M. D. Beaulieu, 194 Mont-Royal Est ou au capt.-adjudant E. Cusson, 149 St-Christophe. Départ à la gare Viger à 8 h. a.m.

Le Cardinal recevra la visite du Saint-Denis Indépendant, dimanche le 27. La partie sera fort contestée, les deux clubs étant de force égale. La partie commencera à 3 heures précises.

Le club Mont-Royal de la ligue Dominion Textile alimentait à jouer avec le Sainte-Rose, le Terrebonne, le Beauharnois, le Granby, le Joliette, le Trois-Rivières, le Valleyfield, le Farnham et tout bon club de la province. Information, Peter-H. Trahan, 87 Chabot, tél. Victoria 618.

Le National a été défait, dimanche, par le Jérômien par le résultat de 9 à 1. Disciple du National subissant la première défaite de la saison. Résultat par manche:

| | |
|---|---|
| National | 000000002—2 |
| Jérômien | 30100101x—5 |

Le Jérômien attend toujours la réponse de l'Iroquois Indiens et du Terrebonne.

Le club Chanteclerc Ind. jouera dimanche contre le fameux Impérial. Vu la grande rivalité qui existe entre ces deux clubs, la partie promet d'être très intéressante.

Le Chanteclerc Ind. invite tous ses partisans à venir l'encourager. Le terrain se trouve coin des rues Boyer et des Carrières.

Pour toutes inf. s'adresser au gérant Ed. Brunet, 1172 Delaroche.

Le club Eugène-F. Phillip, jouera aujourd'hui sur son terrain, contre le Montreal Biscuit Co., et dimanche contre le Montreal Tramways Co. Eug. Phillip invite tous ses partisans à venir l'encourager.

Le terrain du Phillip est au coin des rues Saint-Denis et de Fleurimont, en arrière des bureaux des Montreal Tramways.

Inf. capitaine Ed. Brunet, 1172 Delaroche.

Le Tétrault Shoe II visite Excelsior dimanche, le 27. Le Tétrault Shoe II lance un défi à tous les clubs amateurs de la province de Québec, tels que Sorel, Saint-Jérôme, Mont-Rolland, Shawinigan-Falls, Saint-Hyacinthe, All Star de Valleyfield, Joliette, Marieville, Sainte-Thérèse, Sainte-Rose, Granby, Acton-Vale, pour le 3 août, et Trois-Rivières, Shipyards pour le 24 août. Informations à L. Robert, gérant, 1642 Ontario Est. Tél. Lasalle, 1756, ou Lasalle 1822.

Dimanche, l'Athlétique C.P. Guay recevra la visite du Trilby. La partie commencera à trois heures précises et aura pour cadre des rues Bellechasse et Iberville. Inf. H.-G. Saint-Onge, 1015 boul. Rosemont, tél. St-Louis 1826.

Le Notre-Dame des Victoires fut défait, dimanche dernier, par le Guybourg dans une partie fort contestée, tel que l'indique le score:

| | |
|---|---|
| Notre-Dame des Victoires | 200021000— 10 |
| Guybourg | 002010021x — 12 |

Le Notre-Dame des Victoires réitère son défi aux clubs suivants: Alliés, Chanteclerc, Athlétique Canadien, White Sox, Sainte-Claire de Tétreaultville, Durval et Impérial Ind.

Il annonce à recevoir dimanche, le 3 août la visite du Guybourg. Après cette date il devrait prêt à aller jouer à Saint-Jérôme, Beauharnois, Bordeaux, Durval et Sainte-Rose. Inf. J. A. Léonard, gérant, 1218a St-Denis, par lettre seulement.

## LE JEU D'ECHECS

Adresser les communications comme suit: "Les Echecs, la PRESSE, Montréal, Canada."

LES JOUEURS D'ECHECS EN VILLEGIATURE

Ne pourront se livrer à leur jeu favori dans les clubs de la ville, nos amateurs n'en continuent pas moins à se réunir et à passer d'agréables moments, tantôt chez l'un, tantôt chez l'autre.

Nous avons publié quelques notes concernant la visite de M. Maréchal à Bienvill, alors que la réunion chez M. Alexis Cartier, à Strathmore.

Aujourd'hui, un groupe plus nombreux a répondu à l'invitation de M. le Dr Windrer et M. Prime, et Fraser's Point, Cie. d'Huntingdon, a été le théâtre de l'une des plus belles fêtes champêtres du genre.

Une de jolies parties furent jouées par MM. C. Germain, A.M. Lambert, Dr Windrer, J. A. Boucher, G. Maréchal et Prime.

Pendant deux jours, les échos de l'île ne retentirent que de mots échecs et mat, bien joué, gare à la dame, etc.

Un tournoi fut organisé entre deux équipes, qui prirent les noms de Terre-ferme et l'île, et fut gagnée par la première.

| Terre-ferme | | L'île | |
|---|---|---|---|
| Germain | 1 | Boucher | 0 |
| Prime | 0 | Lambert | 1 |
| Maréchal | 1 | Windrey | 0 |
| | 2 | | 1 |

Puis vient le tournoi rustique, qui se termina comme suit:

1er M. C. Germain; MM. Maréchal, Dr Windrey et Boucher arrivèrent ex-aequo pour la 2ème place; 5ème M. Prime.

Les participants à cette agréable excursion en gardèrent longtemps le souvenir.

PROBLEME No 1,943
Par M. Pilgrim

# NOUVELLES OUVRIERES

L'un des principaux moyens de faire régner l'harmonie dans l'industrie.

## LE CONTRAT DU TRAVAIL

La conférence nationale d'Ottawa, pour trouver les moyens de faire régner l'harmonie entre le capital et le travail, continue à provoquer les expressions d'opinions, parmi les chefs ouvriers de Montréal.

Aujourd'hui, c'est le contrat du travail qui est le moyen préconisé pour bannir les grèves, et rétablir la paix dans les milieux industriels. L'opinion suivante est celle de M.

M. ZOTIQUE LESPERANCE, qui donne son opinion à la "Presse" sur l'efficacité du contrat du travail, pour maintenir la paix dans l'industrie.

Zotique Lespérance de Montréal, membre du Conseil des métiers et du travail depuis près de 25 ans, l'un des hommes qui a le plus contribué à faire régner la paix dans l'industrie de la chaussure en notre pays. "Pour moi, dit M. Lespérance, l'un des moyens les plus efficaces et les plus pratiques pour éviter les grèves, c'est d'adopter le système des contrats du travail dans les usines, fabriques, manufactures, ou ateliers, partout enfin, où des ouvriers travaillent en commun sous la direction et la responsabilité des patrons." M. Lespérance déclare que dans l'union des cordonniers, qu'il représente, la "Boot and Shoe Union", il n'y a pas eu de grève depuis 14 ans. Et cependant, les salaires sont certainement aussi élevés, sinon plus, dans les métiers de la cordonnerie, qu'ils le sont dans d'autres industries où les grèves ne font que se succéder. M. Lespérance nous remet la copie du contrat qui est intervenu depuis des années déjà entre les plus grands manufacturiers de chaussures de Montréal, et les unions de la B. & S. W. U., contrat qui vient d'assurer 14 ans de paix à cette industrie, pendant l'une des périodes les plus tourmentées de l'histoire du travail en notre pays. "Mais ce contrat, ajoute M. Lespérance, nécessite l'obligation pour tous les ouvriers d'une manufacture de faire partie de la même union, et par là, l'obligation pour les patrons de laisser leurs ouvriers s'organiser en union." Nous en publierons le texte incessamment dans cette colonne ouvrière. M. Lespérance cite en terminant les industries où existent déjà des contrats du travail, entre patrons et ouvriers, les tramways de Montréal, les chemins de fer, les ateliers de l'imprimerie, certaines branches de la confection, les débardeurs, les lambrisseurs de navires et autres ouvriers du port. Dans ces industries il n'y a pas de grève, et les ouvriers ne s'en trouvent pas plus mal.

### SUCCES DES PRESSIERS:

L'Union des pressiers, au cours de sa dernière assemblée, a adopté le rapport de son comité de négociations avec les patrons, au sujet de la nouvelle échelle des salaires à fixer cette année dans les ateliers ordinaires de l'imprimerie, c'est-à-dire pour les travaux de ville. Les propositions des patrons ont été acceptées, et la nouvelle échelle a été mise immédiatement en vigueur. L'assemblée a adopté avec enthousiasme, le rapport de son comité, et proclamé que c'est la plus belle victoire de l'union No 52, depuis sa fondation à Montréal. Une fête de famille sera organisée, dans quelque temps, pour célébrer cet heureux résultat.

### CONFERENCE INDUSTRIELLE:

M. D.-K. Trotter, secrétaire de l'association des entrepreneurs a reçu avis de l'honorable sénateur G.-D. Robertson, ministre du travail, à Ottawa, que cette association est invitée à choisir son propre délégué à la conférence industrielle nationale, qui s'ouvrira le 11 septembre prochain, à Ottawa, sous les auspices du gouvernement.

### PIQUE-NIQUE DES COMMIS:

L'union No 306 des employés de magasins, a mis une dernière main à l'organisation de son 1er pique-nique annuel, qui est fixé au dimanche, 10 août prochain, à l'Ile Gros-Bois (King Edward Park). Tout un programme de jeux, courses ,et amusements divers est à l'étude, pour être exécuté, sur l'Ile dans l'après-midi. Des tables pour les pique-niqueurs seront aménagées de manière à donner tout le confort nécessaire aux familles qui emporteront leurs provisions. Il y aura des rafraichissements aux prix de la ville. Les organisateurs travaillent dans le but de donner toute la somme de satisfaction possible aux invités. Un bateau spécial, pour la traversée, quittera le quai de ce côté-ci du fleuve, à 10 heures a. m. précises. Le prix du billet est de 50 cents. En cas de mauvais temps, la partie sera remise au dimanche suivant.

Un comité général pour l'organisation du pique-nique a été constitué, et comprend les membres suivants: MM. Henry Martin, W. Pelletier, J.-A. Parizeau, M. Raymond, A. Bélair, D.-D. Dionne, G. Brown, M. Brunelle, A. Laframboise, H. Gingras, N. Bouchard, N. Lesage, A. Corbeil, C. Chevrier, J.-A. Lalonde, R. Trudel, Adrien Lamarche, Mlle Bousquet, Mlle Blanche Sauvé et Mme Berthélette.

L'organisateur en chef du pique-nique est M. Napoléon Bédard; M. Trottier a été nommé président du comité de l'excursion, et M. J.-J. Audet, président du comité de réception. Des billets sont en vente au bureau général de l'union No 306 de l'Association internationale protectrice des employés de magasins, édifice Saint-Joseph, chambre 10, 182 Sainte-Catherine est. Tél. Est 825. Le comité du pique-nique se réunira, demain, à 2 h. p.m., à la salle de l'Union de Commerce, 149 Berri.

### NOUVEL ORGANISATEUR:

M. Joe Wall, de Montréal, ancien agent d'affaires de l'union des peintres, a été nommé organisateur de la Fraternité des Employés de chemins de fer (Railroad employees). Son bureau est 5 avenue du College McGill, Appartement 1.

### LAMBRISSEURS EN DEUIL:

L'union internationale des lambrisseurs du port de Montréal, a appris avec le plus vif regret la mort de l'un de ses membres dévoués, M. Onésime Touzin, décédé à Saint-Albans, ces jours derniers. M. Onésime Touzin était très avantageusement connu sur le port, où il jouissait de l'estime générale. Il avait travaillé pendant 12 ans sous les ordres du contremaître Sanscartier. L'union a adopté un vote de condoléances et de vives sympathies, dont copie a été adressée à la famille en deuil, ainsi qu'aux journaux, pour publication.

### MANUTENTEURS DE FRET:

Une grande assemblée générale des manutenteurs de fret aura lieu demain après-midi, à 2 heures, aux quartiers du Transport. Tous les membres de l'union devront apporter leurs livrets et les faire viser avant d'entrer dans la salle. Une question d'une extrême importance sera discutée et action devra être prise. Tout le monde au poste. Par ordre de l'agent d'affaires.

### PORTEURS D'OISEAUX:

Les journaliers du local No 74, des "Hod Carriers" de Montréal, tiendront une grande assemblée ce soir, à 8 heures, aux quartiers du Transport, pour fins de propagande et d'organisation. Des orateurs expérimentés adresseront la parole. Tous les hommes de ce métier sont invités à entrer dans cette union. Par ordre.

### CAMIONNEURS A LA PARADE:

L'union No 360 des camionneurs de Montréal commencera dès demain à faire ses préparatifs pour prendre part avec éclat à la prochaine fête du travail. Pour la première fois cette union aura sa bannière dans la parade. Une assemblée générale est convoquée pour demain à 2 hrs. aux quarteirs du Transport, 3 Notre-Dame Est. Tous les membres devront y être présents pour recevoir les instructions nécessaires.

### CLUB SAINTE-MARIE:

Le club ouvrier Sainte-Marie tiendra son assemblée régulière, lundi soir, à 8 heures, en la salle Gareau, 243 Maisonneuve, près Sainte-Catherine.

### DANS LA CONFECTION:

Une assemblée générale des membres de tous les locaux affiliés à la "Amalgamated Clothing Workers Union", à Montréal, sera tenue, lundi soir, dans le grand amphithéâtre du Monument National. Cette assemblée monstre est convoquée dans le but de régler une question de la plus haute importance. Chaque membre devra montrer son livret d'unioniste avant d'être admis dans la salle. Qu'on se le dise.

### LES POSEURS DE LATTES:

Les poseurs de lattes en fer et en bois sont convoqués en assemblée pour demain, à 2 heures p.m., aux quartiers de la Construction, 417 Ontario Est,pour fins de propagande et d'organisation. Des orateurs ouvriers d'expérience porteront la parole.

### REUNIONS POUR CE SOIR, 4me SAMEDI DU MOIS:

MONUMENT NATIONAL, chambre 15, 2ème étage:

Union internationale No 588 des ingénieurs stationnaires.

SALLE SAINT-JOSEPH, 182 rue Sainte-Catherine Est :

Union No 1244 des charpentiers menuisiers.

QUARTIERS DU TRANSPORT, 3 Notre-Dame Est :

Union internationale des porteurs d'oiseaux (hod carriers).

## ECHOS DE NICOLET

(Du correspondant de la PRESSE)

Nicolet, 26.—La ville de Nicolet est actuellement à faire renouveller le canal d'égout de la rue Saint-Joseph, suivant les plans approuvés par le conseil d'hygiène provincial avec tuyaux en grès.

—Elle est aussi à faire des travaux de réparations à l'aqueduc. Le puits sera refait en béton et non en bois et la prise d'eau sera considérablement améliorée quant à la solidité et au point de vue hygiénique.

—Un grave accident d'auto est survenu sur la rue Saint-Jean-Baptiste. Voici les faits:

Un automobile, contenant 5 passagers, venant à une vitesse de 25 à 30 milles à l'heure, voulut éviter de frapper la voiture de transport de M. J.-M. René, en longeant de très près le trottoir, mais en arrivant en face de la résidence de M. Gédéon Beauchemin, l'auto frappa sur le débarcarère, bloc de ciment de quatre pieds carrés, alors tous les occupants de la voiturue furent projetés hors de la machine. Des passants qui se trouvaient tout près de là s'empressèrent autour des malchanceux promeneurs, et relevèrent M. Bruno Côté, commis aux Accises, à Montréal, qui était blessé assez gravement à un genoux, et souffrait de lésions intérieures, les autres voyageurs s'en tirèrent pour la peur, ce sont MM. Edm. Heroud, Gustave Manseau, Henri Desrochers et Oswald Trudel.

L'auto est sorti de cet accident avec de grands dommages.

—Dimanche dernier, au champ Saint-Jean-Baptiste, eut lieu une partie de base-ball, entre le club de Shawinigan et le Nicolet. Les visiteurs étaient venus, bien décidés de nous empêcher de compter un seul point, mais, grande fut leur stupéfaction lorsqu'après la partie, ils constatèrent, que, quoiqu'ayant la victoire, le score n'était pas comme ils l'auraient voulu, 9 à 0, mais bien 9 à 7. Le club des visiteurs a été organisé par M. W. Blouin, comptable de la Banque Nationale à Shawinigan, autrefois de Nicolet.

## CEUX QUI REVIENNENT

Soldat Dieudonné Lefebvre, fils de M. D. Lefebvre, 1778 rue Beaudry, de retour au pays. Il faisait partie de la 10ème réserve canadienne française.

Soldat Roméo Lefebvre, fils de M. D. Lefebvre, 1778 rue Beaudry, de retour au pays, il a appartenu au 22ième Bataillon pendant 4 ans.

Soldat Lucien Bacquet de retour après 4 années de service au front.

Soldat Victor Beaupré, fils de Mme veuve Adélard Beaupré, 434 rue Wolfe, de retour au pays.

## IL Y AURA 30 ANS DEMAIN

De la "Presse", le 27 juillet 1889

On fêtera le 4ème centenaire de la découverte de l'Amérique, par une exposition upniverselle à New-York: 1492-1892. Le projet est à l'étude.

* * *

C'est une affaire décidée, on fêtera le Travail, le 2 septembre. C'est une heureuse inspiration qui traduit les excellentes dispositions des travailleurs. Cette fête mérite les sympathies du public.

* * *

Hier, l'agent du cirque de Barnum est allé au bureau du greffier où il a obtenu une licence pour deux jours de représentations, à Montréal les 23 et 24 août prochain. Il a payé $200 pour cette licence.

* * *

La serre du parc Logan aura 190 pieds de longueur et 30 pieds de hauteur. Le coût du bâtiment sera de $5,000.

* * *

Le maire dit que vers la fin du mois d'août les quartiers extérieurs de la ville seront éclairés à la lumière électrique.

* * *

M. Edouard LeBel, de Coaticook est à Montréal et chantera demain à l'église Saint-Jacques.

* * *

La bande de l'Harmonie jouera demain au square Viger. M. Edmond Hardy ayant fait l'acquisition du kiosque de M. Ernest Lavigne, toutes les difficultés sont supprimées.

## FUNERAILLES DE Mme LEO MARTIN

(Du correspondant de la PRESSE)

Saint-Jacques-le-Mineur, 26. — Les obsèques de Mme Léo Martin, née Rémillard (Elisabeth), décédée à l'âge de 27 ans, ont été célébrées en l'église paroissiale, au milieu d'une affluence considérable de parents et d'amis.

Le choeur de chant était dirigé par M. Antoine Filion, tandis que Mlle Lefebvre touchait l'orgue.

M. l'abbé Charles Décary fit la levée du corps et chanta le service.

Conduisait la dépouille, M. Rodolphe Falcon et portaient les coins du poêle: MM. Armand, Alexandre, Jacques et Oswald Rémillard, les quatre frères de la défunte, Jacques Tétrault et Bernard Boulay, ses beaux-frères.

Suivaient dans le cortège: M. Léo Martin, son mari; MM. Roch Pagé, Elzéar Martin, Urgèle Pagé, Raoul Guertin, Joseph Payant, Napoléon Giroux, Deus Payant, Joseph Robert, Philias Demers, Misaël Guertin, Joseph Tétreault, Michel Derome, Noé Deneault, Philippe Coupal, Miles Philomène Martin, Gabrielle Longtin, Lucienne Allard, Albina Martin, Laura Martin, Mmes Alphonse Martin, Léonidas Vigeant, Rodolphe Vigeant, Delphis Martin, de Montréal, A. Lussier.

## NE PAS CONFONDRE

Mme Rosa Pelletier, 109 rue Montcalm, n'a rien de commun avec la tenancière condamnée à la prison, tel que rapporté le 24 courant.


3 "LEADERS" LES BIERES PORTERS ET Extrait de Malt DOW

The National Breweries Limited, Montreal

165-S,W



M. SEZNY JEZEGON
Tilly par St-Brieux, Sask.

Est âgé, le travail et les voyages avaient miné ses forces. Les

PILULES MORO
pour les Hommes

le fortifient, le rajeunissent.

M. SEZNY JEZEGON

"L'irrégularité de mes repas dans les longs voyages que j'avais à faire et le travail dur qui m'attendait à la ferme à mon retour étaient bien propres à miner ma constitution. Aussi ai-je eu à souffrir de faiblesse, de brûlements et de gonflements d'estomac, d'affaiblissement général. L'ouvrage m'était devenu si pénible que j'ai craint de ne plus pouvoir soutenir à la tâche et que j'ai écrit à la Compagnie Médicale Moro pour savoir comment me traiter. On m'a recommandé les Pilules Moro et donné des conseils pratiques. Mes forces sont vites revenues et ma santé s'est rétablie. J'en suis très heureux." M. Sezny Jézégon, Tilly par St-Brieux, Sask.

HOMMES MALADES, écrivez à la Compagnie Médicale Moro qui vous indiquera les moyens de refaire vos forces et de recouvrer votre santé. Demandez un blanc de traitement qui vous aidera à donner les détails voulus.

Les Pilules Moro sont en vente chez tous les marchands de remèdes. Elles sont aussi envoyées par la poste, au Canada et aux Etats-Unis, sur réception du prix, 50c une boite, $2.50 six boîtes.

Toutes les lettres doivent être adressées : COMPAGNIE MEDICALE MORO, 272 rue St-Denis, Montréal.



MACDONALD
TABAC À CHIQUER
PRINCE OF WALES

En haute faveur. Une vraie bonne chique.

Le Tabac qui a un Coeur

Entre deux Touches

Fumez à satiété: LIFE SAVERS sont de nouveau à l'oeuvre. Ils vous ont manqué, n'est-ce pas? Désormais vous pouvez enlever le goût de fumée de votre bouche au moyen de

Choisissez entre ces quatre essences :
Pep-O-Mint (Menthe)
Wint-O-Green (Thé des bois)
Clove (Clous)
Licorice (Réglisse)
Se vendent partout 5 sous
Mint Products Company, Ltd.
Distributeurs :
MacLean, Been & Nelson Limited, Montréal

LIFE SAVERS
LA MENTHE-BONBON AVEC TROU

Doux à la langue, corrigeant l'haleine, rafraîchissant la bouche, ils ajoutent à la volupté du fumeur.

10

9.26



HOMMES, FEMMES, JEUNES FILLES
Voulez-vous la Santé, la Force, l'Energie ?
Vous n'avez qu'à employer le célèbre Reconstituant

DAMOGÈNE

Composé de Fer assimilable, de Manganèse et de Noix Vomique. Il stimule, renforcit, rajeunit et assure une santé robuste.

Employez-le, et après quelques semaines de traitement votre visage assumera un teint vermeil, vif et animé; vos chairs seront fermes, et un sang riche et pur portera dans tout votre système la chaleur, l'énergie et le bien-être.

Si vous voulez éprouver cette miraculeuse transformation envoyez-nous 10 cts pour frais de porte et d'emballage et nous vous enverrons un traitement d'essai suffisant.

CIE MEDICALE DAMOGENE Ch. 2 No 20 rue Capital, Montréal

94-S,S A



# NOTRE VENTE DE JUILLET

## Bat tous les Records

A toutes les ventes qui se sont faites à notre magasin le public montréalais a toujours reconnu la sincérité de nos avancés. C'est un peu la raison du succès de notre vente de juillet, le plus grand dans notre histoire. Cependant la principale raison de ce succès vient de ce que nous offrons tout notre stock de meubles, tapis, rideaux et papiers muraux au prix d'avril, en dépit d'une augmentation de 10% pendant le mois de mai, d'un autre 10% pendant juin et de 20% la semaine dernière. Vous épargnerez 40% sur vos meubles en achetant ici vendredi prochain. Nos marchandises sont reconnues pour leur haute qualité — nous n'achetons que des meilleurs manufacturiers et nous vendons *à des prix qui vous épargneront de l'argent.*

### LES FAITS JUSTIFIENT CES ARGUMENTS

**Lit Simple en Fer avec Matelas $11.98**

Lit de coin, longueur 6 pds. 26 pouces de largeur avec matelas en denim. Vente de juillet . . . **$11.98**

**Berceuse en imitation de cuir $16.98**

Grand fauteuil ou berceuse, recouvert en imitation de cuir. Valant $21.00. Vente de juillet . . **$16.98**

**Divanette pour $39.00**

En chêne fumé recouverte en cuir espagnol et munie d'un matelas. Pendant notre vente de juillet . . . . . **$39.00**

**Table en Chêne Fumé**

En chêne solide, 31 pouces de diamètre, telle qu'illustrée. Vente de juillet . . . . . **$9.98**

**Fauteuil en Tapisserie $43.00**

Fait à nos ateliers, recouvert en belle tapisserie, coussin mobile. Vente de juillet . . . **$43.00**

**Vente de Débarras de nos Glacières**

20% d'escompte sur nos glacières pendant notre vente de juillet.

**Ameublement de Salle à Manger $75.00**

Comprenant une table en noyer, 5 chaises et 1 fauteuil avec sièges en cuir. Prix les 7morceaux. . . . . **$75.00**

**Ameublement de Fumoir**

En chêne solide, sièges en imitation de cuir, 3 morceaux, pendant notre vente de juillet. . . . . **$49.00**

**Carrosses en Osier**

Plus de 150 carrosses en bois, modèles américains et anglais. Emmenez bébé avec vous et ramenez-le chez lui en carrosse. De **$9.00** à **$65.00**

**Lampes de Piano**

Acajou chêne fumé et jacobin avec abat-jour, lumière en soie. Prix de la lampe et de l'abat-jour, de **$16.** à **$55.**

**Ameublement de Vivoir recouvert en soie de Damas $335.00**

Avec sièges à ressorts Marshall, sofa avec coussins-soleils et coussin long. Fauteuils avec un coussin soleil chacun. Dossier et côtés en jonc, 3 morceaux . . . . . **$335.00**

**Lit en Cuivre $25.00**

Tel qu'illustré ci-dessus. Poteaux continus de 2 pouces, 10 barreaux de 1 pouce, valant $45.00, pour **$25.00**

**Lit en Cuivre toutes les grandeurs $25.00**

**Fauteuil en Jonc $14.50**

En osier, fini fumé, avec siège et dossier en belle tapisserie . . . . . **$14.50**

**Table de Bibliothèque**

Tel qu'illustrée, longueur 48 pouces, largeur 28 pouces. En chêne solide fini fumé. Valant $39.00. Vente de juillet . . . . . **$29.00**

**Lit en Cuivre Solide $25.00**

Tel qu'illustré ci-dessus tous les finis. Poteaux de 2 pouces, barreaux de 1 pouce . . . . **$25.00**

**Ameublement de Chambre**

En bois de gomme, fini naturel, comprend bureau, chiffonnier, table de toilette, lit double, banc et berceuse. Les 6 morceaux pendant notre vente de juillet . . **$145.00**

N. S. Valiquette LIMITÉE
471-477 STE. CATHERINE EST

# POUR ENCOURAGER NOS SOLDATS A S'ETABLIR SUR DES TERRES AU PAYS

**Importante résolution adoptée à une récente réunion de l'association des Vétérans de la Grande Guerre, section can.-française.**

## LA CONVENTION DE VANCOUVER

Le 23 courant, a été tenue, dans la salle des Chevaliers de Colomb, rue Sherbrooke Est, une grande assemblée de l'Association des Vétérans de la Grande Guerre, section canadienne-française, pour y recevoir le rapport des délégués à la 2ème convention générale annuelle de l'association, tenue à Vancouver, du 30 juin au 6 juillet 1919.

L'assemblée est présidée par le major Gauvreau.

Abordant les questions étudiées au cours d'un rapport volumineux de 50 pages grand format, le major Gauvreau en fait un résumé succinct. Pour démontrer d'abord l'importance de la convention de Vancouver, il rappelle la présence des 260 délégués de 450 branches ou succursales, composées elles-mêmes de 150,000 membres actifs de l'association.

Tour à tour, il mentionne les sujets qui amenèrent l'adoption de résolutions comme les pensions, les gratuités, l'établissement des soldats sur des terres, le traitement des étrangers, les méthodes de l'immigration canadienne, les assurances, la démobilisation, le fonds de charité, etc., toutes questions que les journaux ont déjà fait connaître au public de façon plus ou moins complète.

### LA GRATUITE DE $2000

Traitant de l'affaire des $2,000 de gratuité proposée en faveur de chaque vétéran, laquelle suscita des débats sensationnels à la convention générale et semblait devoir être la pierre d'achoppement à celle-ci, le président donne les explications les plus claires et les plus plausibles à l'appui de la position prise par les délégués. Il démontre de façon péremptoire l'impossibilité de soutenir, sous sa forme première, une proposition ayant pour conséquence d'imposer une nouvelle dépense de guerre de $800,000,000 au gouvernement de la Puissance, et la raison pour laquelle les délégués durent se rallier à une demande plus modérée. Bref, le major Gauvreau met tant de chaleur et de conviction dans l'exposé de ses arguments qu'il tourne bientôt les dispositions hostiles de l'auditoire en sa faveur et voit ses dernières paroles couvertes d'applaudissements prolongés.

### LE CAPT. CALDER

Le capitaine Calder, qui lui succède, complète ce qu'on peut appeler un brillant succès oratoire et ajoute en plus un récit pathétique de l'incident relatif au conflit des races en ce pays, particulièrement à ce qui touche à la part prise par les Canadiens-français à la dernière guerre. Pendant plus d'une heure, dit-il, il lui fut donné de revendiquer, devant un auditoire absolument préjugé, les droits du groupe canadien-français à un traitement de justice et d'équité et il se dit fier d'annoncer à ses auditeurs le succès incontestable qui couronna ses efforts à Vancouver.

Les acclamations qui couvrent à plusieurs reprises la voix de l'orateur lui démontrent à l'évidence que son triomphe parmi les siens propres n'est pas moindre qu'à l'étranger et le capitaine Calder reprend son siège en recevant les félicitations de ses camarades de l'estrade.

Malgré l'heure avancée, l'assemblée, toujours très digne dans son attitude, entend les observations de plusieurs orateurs sur les questions économiques actuelles les plus diverses. Dans l'impossibilité de les rapporter au long, qu'il suffise de mentionner en particulier la question de l'établissement des soldats sur des terres. Elle donne une idée exacte de l'importance des autres.

### RESOLUTION

### IMPORTANTE ADOPTEE

Au sujet de l'établissement des soldats sur des fermes, le secrétaire Bastien communique à l'assemblée le projet de résolution qui suit :

Considérant que la démobilisation de nos troupiers et leur retour à la vie civile présentent un problème des plus sérieux ;

Considérant qu'un séjour prolongé dans les villes, encombrées d'éléments hétérogènes et dangereux, leur est préjudiciable ;

Considérant qu'en raison même des extrêmes souffrances endurées au front et de la dépression nerveuse qui les affecte, il est opportun de les distribuer graduellement, par groupes plus ou moins nombreux, au sein de nos paisibles compagnes ;

Considérant, par ailleurs, que la terre canadienne et son exploitation rationnelle offrent des avantages superbes à toutes les classes et sont particulièrement favorables au placement des vétérans de la grande guerre ;

Considérant qu'il existe, à proximité de la métropole et tout le long des voies ferrées de la province de Québec, plus particulièrement le long des chemins de fer nationaux du Canada, d'excellentes terres cultivables, très nombreuses et d'une exploitation facile et rémunératrice;

Considérant que, jusqu'ici, le mouvement de retour à la terre de nos soldats est plus faible dans le Québec que partout ailleurs et qu'il n'est pas désirable que cela continue;

Il est proposé par le docteur J.-E. Lanoie, appuyé par le major Aimé-P. Grothé, et résolu d'un accord unanime:

Qu'une campagne d'éducation et de recrutement soit entreprise auprès de nos camarades libérés, afin de les induire à profiter de l'aide substantielle offerte par le gouvernement de la Puissance pour leur rétablissement sur des fermes;

Et, qu'à cette fin, une commission composée de cinq membres de l'Association des Vétérans de la Grande Guerre soit choisie pour élaborer et exécuter un programme d'action vigoureuse avec le concours d'un expert conférencier à être désigné par le gouvernement et que tel travail soit entrepris sans retard et poursuivi avec persévérance au moyen de la sollicitation personnelle et de tous autres reconnus efficaces.

Il est également résolu, séance tenante que le docteur Lanoie, major Grothé, l'adjudant sous-officier Lamarche et le capitaine R.-L. Calder soient nommés membres de la "Commission d'Agriculture et de Colonisation des Vétérans de la Grande Guerre" avec faculté de se choisir un secrétaire et de s'adjoindre à l'occasion les collaborateurs qu'ils jugeront utiles.

Brièvement, mais avec un grand sens pratique, le Dr Lanoie parle à l'appui de sa proposition. Il affirme qu'une ère nouvelle se lève pour l'exploitation agricole, qui doit se faire par les méthodes les plus modernes et les plus rapides ; qu'à l'avenir l'agriculture, comme la guerre du reste, doit se faire "à la machine" ; et par le moyen de l'association coopérative, de manière à supprimer, autant que possible, l'effort individuel en même temps que les ennuis de l'isolement. Il mentionne avec éloge les activités, dans ce domaine, des commissions d'agriculture et de colonisation de la Société Saint-Jean-Baptiste et de la Chambre de Commerce du district de Montréal et suggère de fédérer, au besoin, l'action de ces divers corps vers un but commun.

A son tour, le major Grothé fait ressortir l'opportunité de la proposition soumise à l'assemblée, qui l'adopte au milieu de l'enthousiasme général.

Et ainsi finit l'une des plus belles réunions jamais tenues par l'association des Vétérans de la Grande Guerre, qui ne craint pas d'aborder les plus graves questions sociales et économiques du jour et de travailler à leur solution d'une manière qui leur fait honneur.

# CE QUE SERA LA MOISSON DANS QUEBEC

Nous recevons de nos correspondants des rapports sur l'état de la moisson, dans les différentes parties de la province. Les voici :

### QUEBEC

Québec, 26. — Les réponses reçues jusqu'ici au bureau des statistiques au sujet des récoltes dans la province de Québecq indiquent que nos cultivateurs ont semé moins de grains cette année que l'an dernier. Par contre, il y a plus de foin que les années dernières.

### SAINT-POLYCARPE

Saint-Polycarpe, 26.— Les pluies abondantes nuisent un peu à la récolte du foin. Les grains et les légumes sont beaux et abondants.

### SAINT-DOMINIQUE DE BAGOT

Saint-Dominique de Bagot, 26.— La récolte de foin est très abondante cette année ; mais nos cultivateurs se plaignent de la rareté de la main-d'oeuvre : malgré les salaires élevés qu'ils offrent de payer.

### SAINT-UBALD

Saint-Ubald, 26. — La récolte de foin, cette année, sera très ordinaire ; en revanche les cultivateurs font de l'argent avec leurs vaches.

### POINTE DES CASCADES

Pointe des Cascades, 26. — Les jardins potagers annoncent bien. Le grain est petit, les semences ayant été très tardives.

Plusieurs cultivateurs ont commencé à faire leur récolte de foin qui est moyenne. Le trèfle est abondant et les pâturages sont très beaux.

### SAINT-PHILIPPE

Saint-Philippe d'Argenteuil, 26.— La récolte de foin est bonne.

### SAINTE-MARIE

Sainte-Marie de Blandford, 26.— La récolte de foin est commencée et elle semble assez bonne en moyenne. Le grain et les légumes ont une belle apparence.

### PIKE-RIVER

Pike River, 26. — La récolte de foin promet d'être bonne et le beau temps contribue à faire hâter les travaux.

### FORT COULONGE

Fort Coulonge, 26. — Les récoltes ici s'annoncent assez bonnes.

### SAINT-GILLES

Saint-Gilles, 26. — Les jardins potagers sont très beaux malgré la sécheresse dont nous avons souffert. Le grain a une belle apparence, mais la récolte de foin est moins bonne que l'an dernier.

### SAINT-JEAN

Saint-Jean, 26. — La fenaison va bon train. Le foin est abondant et de belle qualité. La main-d'oeuvre est rare. Le foin nouveau se vend de $12 à $15 la tonne.

# FEU M. P. CONSTANTIN

(Spécial à la PRESSE)

Saint-Hermas, 26.—Nous avons le regret d'annoncer la mort de M. Pierre Constantin, ex-maire de Saint-Hermas.

Le défunt avait été tour à tour maire de Saint-Hermas, conseiller et commissaire d'écoles.

Les funérailles ont eu lieu à l'église paroissiale, au milieu d'une grande affluence de parents et amis.

Conduisaient le deuil: ses fils, Joseph, entrepreneur, de New-York ; Eugène, de la Sûreté, de Montréal, et Albert, cultivateur, de Saint-Hermas; son petit-fils, Albany Constantin, de Montréal; ses frères, Théophile Constantin, de Montréal, et Maxime Constantin, de Saint-Eustache.

On remarquait, en outre : MM. Adélard Leroux, maire de Saint-Hermas; Adélard Constantin, F. Constantin, Wilf. Prud'homme, J. Giroux, Arthur Mitchell, Camille et Adolphe Raymond, Pascal Cyr, fils; Dr P.-E. Pager, B. Huneault, Art. Lafond, Nap. Laurent, Henri Laurin, P. Martineau, J. Martel, Géd. Lalande, Charles Dalande, W. Ouellette, Camille Lalande, Jos. Lalande, Emile Cyr, Edm. Pagé, M. Lafond, Isaac Daoust, Jos. Fortier, Alf. Fortier, L. Cardinal, J. Lapierre, et un très grand nombre d'autres.

Les porteurs étaient: F. Constantin, Théophile Constantin, Adélard Huneault, de Granby; Pascal Cyr, Jos. Constantin et Nap. Laurin.

Le choeur de chant était sous la direction de M. Omer Daoust; Mme Félix Daoust présidait à l'orgue.

Outre ses trois fils, le défunt laisse pour le pleurer deux filles : Mmes Adélard Huneault, de Granby, et Jacques Ouellette, de Montréal. Il était âgé de 74 ans.

# LES FUNERAILLES DE Mme F.-A. THIBOUTOT

(Spécial à la PRESSE)

Québec, 26.—En l'église Saint-Jean-Baptiste ont eu lieu les funérailles de Mme Alphonsine Landry, femme de M. F.-Arthur Thiboutot, M. l'abbé Galarneau officiait, assisté de MM. les abbés Turmel et Belleau.

A l'orgue, le choeur de la paroisse a chanté la messe des morts, et des soli ont été rendus par MM. Albert Drolet, Honoré Bourassa, J.-A. Drolet et Art. Savard. Accompagnateurs: MM. A. Bernier et Léonce Crépault.

Conduisaient le deuil: le mari de la défunte, F.-A. Thiboutot; son fils, J.-A. Thiboutot; ses frères, Arsène Landry et Jos. Landry; son beau-frère, S. Thiboutot; ses neveux, J.-G. Marier, J.-A. Marier, J.-T. Marier, S. Marier, J.-E. Marier, L. Marier, Alb. Marier, Alp. Deschênes, A. Morency, G. Levasseur, W. Landry, T. Thiboutot, P. Marier, G. Marier, R. Marier.

Dans le cortège, on remarquait l'hon. Cyr.-F. Delâge, MM. Lionel Bergeron, Cyp. Lévesque, Ant. Dessane, Ernest Gagnon, Ludger Lévesque, J.-G. Tremblay, M. B. de la Bruère, Georges Côté, L. Gignac, F.-N. Corriveau, Jos. Bérubé, E.-H. Lefebvre, G. Thériault, P. Paradis, J.-B. Martel, L.-J. Lévesque, J.-E. Cloutier, Geo. Gagné, Ant. Villeneuve, Léon Poulin, J.-T. Lamb, J.-B. Mercier, O. Villeneuve, Osc. Germain, F. Beaulieu, T. Villeneuve, G. Baker, Em. Laberge, F.-X. Ouellet, etc.

Nos sincères sympathies à la famille en deuil.

# LA SOCIETE L'ASSOMPTION

Dimanche, le 27 juillet, à 2½ heures précises, les membres de la succursale "Abbé Casgrain" de la Société l'Assomption, tiendront une assemblée publique à la salle des Artisans. Les membres de la succursale Jacques et Marie ainsi que tous les Acadiens de la métropole y sont invités.


# ENLEVEZ LES CORS !

Avec les doigts! Pas de douleur du tout! Versez un peu de "Freezone" sur tout cor tendre ou callosité sensible. Immédiatement ce cor ou cette callosité cesse de faire mal, ensuite dans peu de temps vous enlevez ce cor ou cette callosité ennuyeuse, racine et tout, sans la moindre douleur, sensibilité ni irritation. Oui, comme par magie !

Les petites bouteilles de Freezone ne coûtent que quelques sous dans les pharmacies.

# VOTRE SANG A-T-IL BESOIN DE FER?

Vous devriez prendre du Nuxated Iron

**Les méthodes modernes de faire la cuisine et de vivre ont éliminé d'une manière alarmante le fer dans le sang des hommes et, des femmes d'Amérique.**

**LE NUXATED IRON (Fer Nuxaté) Aide à rendre le sang rouge.**

**La sorte qui met du rouge aux joues des femmes et de la force et du courage dans les veines des hommes.**

"Votre sang a-t-il besoin de fer ? Le fer crée du sang rouge. Si vous restiez sans manger jusqu'à ce que vous deveniez faible, maigre et émacié vous ne vous feriez pas un tort plus considérable que de laisser s'appauvrir votre sang à cause du manque de fer—le fer qui donne la force et le pouvoir requis pour changer la nourriture en principes de vie", dit le Dr James Francis Sullivan, ancien médecin du Bellevue Hospital (dispensaire) de New York et du Westchester County Hospital.

"Les méthodes modernes de faire la cuisine et le grand état d'énervement auquel son soumises les personnes de ce pays ont éliminé d'une manière si alarmante le fer du sang des hommes et des femmes américaines que je me suis souvent étonné de voir un si grand nombre de personnes manquant de fer dans leur sang sans jamais se douter de la cause de leur état de faiblesse, de nervosité et d'épuisement. Mais dans mon opinion il ne peut y avoir d'hommes forts et vigoureux et de femmes en santé et aux joues roses avec l'emploi du fer métallique. Les anciennes formes de fer métallique doivent passer par un procédé digestif pour être transformées en fer organique — Nuxated Iron (fer nuxaté) avant qu'il soit possible de les prendre et d'être assimilées par l'organisme humain. Nonobstant tout ce qui a été dit et écrit sur ce sujet par des médecins bien connus, des milliers de personnes continuent à prendre du fer métallique simplement je suppose parce qu'il coûte quelques sous de moins. Je conseille fortement à tous pour tous les cas d'avoir la prescription d'un médecin pour le fer organique — Nuxated Iron (fer nuxaté) — ou si vous ne voulez pas vous donner ce trouble, achetez simplement Nuxated Iron (fer nuxaté) dans son paquet d'origine et voyez à ce que ce nom particulier Nuxated Iron (fer nuxaté) apparaisse sur le paquet. Si vous avez employé certaines préparations, telles que nux and iron et autres produits semblables contenant du fer et que vous n'ayez obtenu aucun résultat, rappelez-vous que tous ces produits sont entièrement différents du Nuxated Iron (fer nuxaté). Si vous n'êtes pas bien ou pas fort, vous vous devez à vous-même de faire l'expérience suivante : Voyez combien longtemps vous pouvez marcher ou travailler sans vous fatiguer. Ensuite prenez deux tablettes de cinq grains de Nuxated Iron ordinaire (fer nuxaté) trois fois par jour après les repas pendant deux semaines. Alors essayez de nouveau votre force et constatez combien vous avez gagné.

Nombre de personnes nerveuses épuisées, souffrant tout le temps ont augmenté leur force et leur endurance en deux semaines en prenant du fer sous la forme appropriée. En vente par The American Drug Store, Bryson's Limited, Lyon's Limited et tous les autres pharmaciens.

# ARRETEZ VOS MAUX D'ESTOMAC

avec les

# PAP-SAG

(Tablettes)

Si vous souffrez de gastrite, de mauvaise digestion, de dyspepsie—si votre nourriture est lourde comme du plomb dans votre estomac et que vous ne puissiez dormir la nuit à cause de cette gêne—allez tout de suite chez votre pharmacien et achetez une boîte de tablettes **PAP-SAG.** Prenez une ou deux tablettes, avec un peu d'eau chaude, avant ou après chaque repas ou lorsque vous ressentez une douleur et vous pourrez bientôt raconter à vos amis comment vous avez été soulagé de vos maux d'estomac.

Prix: 50c la boîte, six boîtes pour $2.50, chez tous les marchands ou envoyées par la poste, sur réception du prix, par la COMPAGNIE CHIMIQUE FRANCO-AMERICAINE limitée, 274, rue Saint-Denis, Montréal.

159-a,n w a

# GRANDS MAGASINS GOODWIN

Ouverts de 8.30 a.m. à 5.30 p.m.

Samedi de 8.30 a.m. à 12.45 p.m.

## UNE TRES IMPORTANTE VENTE DES FAMEUX CORSETS "GRECIAN TRECO", 600 à 4.59

Il y a des modèles particulièrement jolis dans ce lot. Ils sont en Treco importé, rose pâle et blanc. Tous les styles : sans bord supérieur, buste bas, moyen et haut, et hanches longues.

Splendides corsets pour n'importe quel usage — hôpital, athlétisme, danse — corsets par excellence pour assurer le confort et la perfection des lignes. Toutes grandeurs. Prix de la vente, chacun . . . . . **4.59**

## 1300 BRASSIERES L'UNE à 1.49

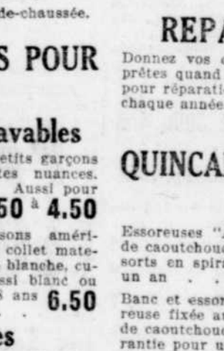

Brassières en satin lavable rose pâle, genre bandeau. Agrafant en avant ou en arrière. Avec élastiques.

**PRIX DE LA VENTE, CHACUNE 1.49**

Brassières durables, d'un ajustement parfait et jolies. Toutes grandeurs.

**PRIX DE LA VENTE, CHACUNE 1.49**

Goodwin—Au premier.

## COMPLETS POUR HOMMES 32.50 A 55.00

Un beau choix de complets en tissus croisés et "Worsteds" en plusieurs nuances de brun, vert, gris et bleu. Il y a des quadrillés, des rayés et des mélanges si habilement combinés qu'ils ont l'air d'être de couleurs unies. Modèles avec couture à la ceinture, modèles ajustés et modèles ordinaires. Deux ou trois boutons, devant droit ou croisé. Toutes grandeurs.

Goodwin—Au rez-de-chaussée.

## Solde de Sous-vêtements pour hommes

250 sous-vêtements "Penman" en "balbriggan", blancs et naturels, camisoles à manches courtes et caleçons à jambes courtes, grandeurs 34 à 40 seulement. Prix de la vente, chacun . . . . . **.69**

Ces vêtements sont d'une confection et d'un fini parfaits, et donneront une excellente durée.

Goodwin—Au rez-de-chaussée.

## BELLES SOIES ET ETOFFES NOUVELLES

Henrietta noire soie et laine pour robes — qualité particulièrement bonne pour robes mi-légères — remarquez l'extrême largeur: 62 pouces. La verge **3.00**

Belles serges noires pure laine — croisés moyens et fins — le plus beau noir. La verge. **4.00, 5.00** et **6.00**

Vénitien noir pour robes et costumes — teinture garantie. La verge . **4.00, 5.00** et **6.00**

Soies rayées de couleurs fantaisie pour robes, blouses, jupes—rayures satinées—rayures deux tons —rayures de couleurs solides, etc. Combinaisons bien assorties de nuances et de couleurs. La vg. **1.69, 2.00** et **2.50**

Soie Shantung japonaise de très belle qualité pour blouses et costumes — absolument sans apprêt — pure soie — texture serrée uniforme — 33 pouces de large. La verge . . . . . **1.25**

"Velveteen" à côtes blanc, cordé de moyenne grosseur pour jupes, bonne qualité lavable — une verge de large. La verge . . . . . **2.25**

Goodwin—Au premier.

## UNE VENTE DE 75 ROBES LAVABLES A 9.95

Le reste de notre assortiment d'été — grand choix de jolis modèles et patrons — couleurs pâles ou foncées — grandeurs pour jeunes filles et pour dames — 16 à 42. Prix de la vente, chacune . . . . . **9.95**

Goodwin—Au premier.

## COSTUMES DE BAIN POUR HOMMES

Pure laine—un seul morceau—jolis couleurs et dessins bleu marine — garnis en cardinal ou blanc — tous ces costumes sont à encolure en forme de V, sans manches et avec jupe — grandeurs 34 à 44 . . **6.50**

Costumes en cachemire bleu marine — une seule pièce — encolure ronde — manches courtes et jupe — grandeurs 34 et 36 . . . . . **4.50**

Costumes en cachemire bleu marine — une seule pièce — sans manches — encolure ronde — toutes les grandeurs de 34 à 44 . . . . . **4.00**

En coton jaune — une seule pièce — sans manches — avec jupe —garnis en cardinal — toutes les grandeurs de 34 à 42 . . . . . **1.75**

Goodwin—Au rez-de-chaussée.

## BLOUSES LINGERIE --- PRIX GOODWIN, 1.95, 2.95

Une quarantaine de modèles différents et grandeurs 36 à 46 dans chaque modèle.

Blouses de confection américaine, en beau voile souple et bien ajustées. — Garnies de dentelle, de point d'ourlet et de broderie. Encolures rondes, en forme de V. Cols haut et bas, avec et sans collet.

Goodwin — Au premier.

## TOUTES SORTES DE VETEMENTS POUR GARÇONNETS

### Imperméables Noirs

Très légèrement endommagés. Ages 4 à 13 ans. **3.49**

Chapeaux pour assortir, genre "Sou'Wester" . . **1.00**

### Chemises

En percale et en crêpe, dessins rayés et de fantaisie. Noir sur blanc, bleu sur blanc, pourpre sur blanc. Toutes grandeurs de 12 à 14 . . **1.39**

Chemises vertes pour "Boys Scouts", toutes grandeurs de 12 à 14½ . . . **2.50**

Chemises en flanelle kaki pour Scouts, 12 à 14½ . **3.00**

Chemises "middy" spéciales, vertes, pour "Boys Scouts" . . . . . **1.50**

### Complets lavables

Grand choix pour petits garçons de 2 et 3 ans. Toutes nuances. Différents modèles. Aussi pour garçonnets de 4 à 8 ans . . . **1.50** à **4.50**

Complets combinaisons américains bleu uni avec collet matelot blanc et ceinture blanche, culotte bouffante. Aussi blanc ou tan uni. Ages 2 à 8 ans . . . . . **6.50**

### Blouses

Faux col à part; faites de crêpe et de bonne batiste en un bon assortiment de dessins. Effets de rayures de diverses couleurs. Ages 10, 12, 14 et 16 ans . . . . . **1.50**

Goodwin—Au rez-de-chaussée.

## REPARATIONS DE FOURRURES

Donnez vos commandes maintenant et ainsi vos fourrures seront prêtes quand vous en aurez besoin. Une avalanche de commandes pour réparations et remodelages sont cause de beaucoup de retards chaque année. Appelez Uptown 7000.

Goodwin — Au premier.

## EPICERIE

SAVON "COMFORT", "SURPRISE", OU "QUEENS LAUNDRY", 4 morceaux . . . . . .39

Sauce Worcester, 3 bouteilles .25

Tomates marque "Harvest", boîte . . . . . .20

Lux pour laver les lainages, 3 paquets . . . . . .35

Avoine "Robin Hood" ou "Quaker", gros paquet . . . . .30

"Quaker" ou "Kellogg's Corn Flakes", 2 paquets . . . .25

LE MEILLEURE SUCRE GRANULE, avec commandes seulement, 10 lbs . . . . . 1.02

"Grape-Nuts" ou Force, paquet . . . . . .15

"Shredded Wheat", 2 paquets . . . . . .27

"Gusto Corn Flakes" ou Malta Vita, 3 paquets . . . . .25

Tablettes "Mecs Norub" ou "Toro", 6 pour . . . . . .25

Savon "Fairy" ou "Sunny Monday", 4 morceaux . . . . .28

Bon Ami ou Sapolio, 2 morceaux . . . . . .25

BEURRE DE CREMERIE DES CANTONS DE L'EST, morceau de 1 lb. . . . . .63

Pêches canadiennes, boîte. . .30

Prunes de Lombardie, ovales. Reine-Claude ou de Damas, boîte . . . . . .20

Fèves Lima ou "Succotash", boîte . . . . . .20

Haricots rouges, boîte . . . .20

Pêches ou poires à tartes, très grosse boîte . . . . . .25

FARINE "FIVE ROSES" OU OGILVIE, 7 lbs .50—24 lbs 1.65

Fèves jaunes "Golden", boîte .20

Noix de coco filamentée, lb .35

"Lime Juice" Montserrat, bouteille . . . . . .40 et .75

"Grape Juice", bouteille . . .30

Nettoyeux "Maple Leaf", 6 boîtes . . . . . .25

Saumon rouge de choix, boîte . . . . . .25 et .50

POUDRE "GOLD DUST", 5 paquets . . . . . .25

Goodwin—Au sous-sol.

## QUINCAILLERIE POUR LE LAVAGE ET POUR LA CUISINE

Essoreuses "Acme", 2 rouleaux de caoutchouc de 10 pouces, ressorts en spirale, garanties pour un an . . . . . 5.39

Banc et essoreuse "Easy", essoreuse fixée au banc, 2 rouleaux de caoutchouc de 11 pouces, garantie pour un an, le banc tient deux cuvettes et se replie quand on ne s'en sert pas . . . 9.50

Bancs de cuvettes, se replient quand on ne s'en sert pas, tiennent deux cuvettes, bien finis: **1.98**

Bouilloires à laver en tôle galvanisée, grandeur No 9, bonnes bouilloires solides avec couvercles fermant juste et bonnes poignées . . . . . **1.69**

Cuvettes en tôle galvanisée, 4 grandeurs: 1.35, 1.65, 1.95 et 2.10.

Chaudières en tôle galvanisée, 2 grandeurs . . . . .49 et .59

Seaux en fibre . . . . . .55

Tables à repasser, complètes avec support, bien faites . **2.49**

Métiers à rideaux, épingles fixes ne rouillant pas . . . . **2.49**

Planche à laver "Surprise", très belle surface de friction . . .39

Dévidoirs de corde à linge, la corde est enfermée dans une boîte en métal de sorte qu'elle reste toujours propre, très utile dans la cuisine ou la buanderie . . .39

Vadrouilles à plancher 10 pouces, soies mélangées, long manche se vissant . . . . . .39

Vadrouilles à planchers, long manche et très gros torchon, bien faites . . . . . .39

Mannes à linge en éclisse, couvercles à charnière, bonne grandeur . . . . . 1.79

Paniers à linge en éclisse, solides . . . . 1.85

Epingles à linge à ressort, 3 douzaines dans une boîte . . . .05

Sorbetière "Mace", sauve du temps, du travail et de l'argent: Capacité 1 pinte . . . . . 1.69

Capacité 2 pintes . . . . . 2.39

Grille-pain "Androck" . . . .18

Porte-savon, modèle carré. .18

Couteaux à peler . . . . . .12

Goodwin—Au sous-sol.

Magasins Ouverts à 8.30 a.m.
Magasins Fermés à 5.30 p.m.

Goodwin's LIMITED

Téléphone Uptown 7000

# Vues Pittoresques du Canada

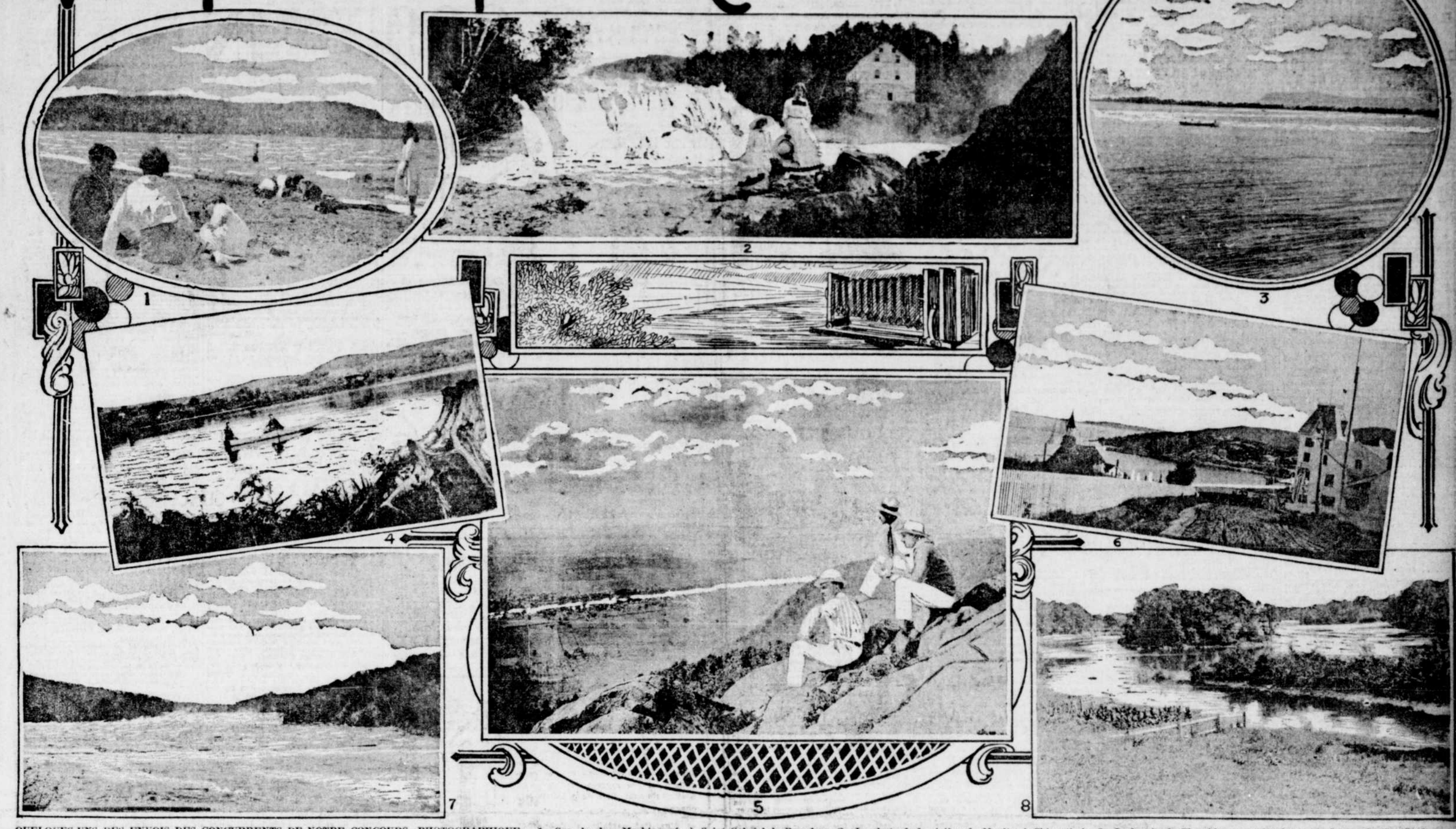

QUELQUES-UNS DES ENVOIS DES CONCURRENTS DE NOTRE CONCOURS PHOTOGRAPHIQUE: 1—Sur le lac Maskinongé, à Saint-Gabriel de Brandon; 2—La chute de la rivière du Moulin, à Chicoutimi; 3—Le bassin de Chambly, vue prise des quais du canal; 4 — Le lac des Quatorze-Iles, à Saint-Hippolyte; 5—La rivière Richelieu, vue du sommet du mont Saint-Hilaire; 6—A Tadoussac; à gauche, la plus ancienne église du Canada; 7—Les rapides sur la rivière Gatineau; 8—Vue de l'île Manitou, à Terrebonne.

## TROISIEME PIQUE-NIQUE DANS L'ILE

**Il aura lieu mercredi. — Des attractions spéciales : prix spécial de gymnastique.**

### ECOLE DE DANSE

La section des Terrains de jeu, Service de Santé, prépare activement le troisième pique-nique de la saison à l'île Sainte-Hélène.

Des prix plus nombreux et plus beaux ont été achetés, l'orchestre Blasi a été retenu, et un programme de jeux et de sports a été arrangé pour amuser tout le monde.

Un prix spécial pour la gymnastique à terre sera donné. Cette gymnastique est enseignée actuellement au parc Lafontaine par M. Vézina, l'un des employés des terrains de jeux. Par cette gymnastique, l'enfant apprend l'art de tomber, l'équilibre dans toutes les positions et la rapidité du mouvement. Le professeur et ses élèves donneront une démonstration.

Ce pique-nique aura lieu mercredi:

En cas de pluie, il sera ajourné au lendemain.

Ne pas oublier que si le pique-nique a lieu, le drapeau des terrains de jeux gracieusement prêté par Monsieur J.-O. Normand sera hissé au grand mât du quai de l'île; si le pavillon est absent, le pique-nique est remis.

Monsieur Normand a aussi mis à la disposition des enfants la grande salle de danse pour les jours du pique-nique, ainsi que le gramophone et le piano.

### BILLETS GRATUITS

Les enfants qui fréquentent les terrains de jeux peuvent obtenir des billets gratuits en s'adressant au gardien de chacun des terrains.

### DANSE ET CALLISTHENIE

Le professeur Laing fait appel à toutes les fillettes de douze à seize ans qui désirent apprendre la danse et pratiquer la callisthénie. Une classe commencera lundi prochain où les jeunes filles pourront apprendre les plus jolies danses rustiques, en vogue actuellement à New-York.

Ces classes sont gratuites. Les élèves qui feront plus de progrès auront l'avantage de suivre un cours spécial et gratuit à l'Auditorium.

Les jeunes filles qui désirent suivre ces cours doivent envoyer leurs noms sans délai à M. Méthot au parc Lafontaine, ou à M. Wiener au parc Fletcher.

Une grande démonstation aura lieu à la montagne lors du dévoilement du Monument Cartier, où mille jeunes filles figureront.

Les classes du professeur Laing démontreront au public immense qui assistera au dévoilement du monument, le talent de notre jeunesse ; celui-ci pourra en juger et l'admirer.

Les mères de famille sont priées d'encourager leurs fillettes à suivre ces cours : elles sont également invitées à rendre visite au Parc Lafontaine l'après-midi pour se rendre compte de l'agrément et de l'utilité de cette gymnastique récréative, la meilleure que l'on puisse imaginer pour les jeunes filles et les fillettes.

J. P. GADBOIS.

## IL Y A UN AN — ÉPHÉMÉRIDES DE LA GUERRE

Le 27 juillet 1918.

Au front français, rapporte le communiqué officiel du ministère de la guerre, le neuvième jour de l'offensive des alliés dans le saillant de Soissons-Reims a été signalé par une diminution d'intensité. Sur le côté occidental du saillant, on ne rapporte que des duels d'artillerie. Le long de la Marne, au sud-ouest de Reims, les troupes franco-américaines, britanniques et italiennes ont eu de violents engagements avec l'ennemi, dans différents secteurs. Par de puissantes contre-attaques l'ennemi a essayé d'endiguer l'avance alliée dans la forêt au nord de la région de la Marne. Les Allemands ont dû toutefois reculer de nouveau et la forêt est maintenant entièrement entre les mains des forces franco-américaines. Les Allemands ont amené des renforts considérables au sud-ouest de Reims où ils semblent vouloir préparer une forte attaque. Dans le voisinage immédiat de Reuil les Français ont capturé plusieurs points stratégiques dont le village de Reuil lui-même. Ils ont aussi avancé leurs lignes au nord, en dépit de l'opiniâtre résistance de l'ennemi. Au nord-est, les Allemands ont enlevé aux Anglais Méry et la côte 204; les britanniques tiennent bon cependant à Vrigny et ailleurs. A l'est de Reims les Poilus ont repris toutes leurs anciennes positions et harassent l'ennemi par des attaques continuelles. Le nombre des prisonniers faits par les alliés depuis le commencement de la contre-offensive est de 30,000.

## COLONIE DES VACANCES DU BIEN-ETRE DE LA JEUNESSE, MONTREAL-NORD

L'activité est grande à la colonie du Bien-Etre de la Jeunesse à Montréal-Nord.

Ainsi dimanche dernier, plus de deux mille personnes ont bénéficié de l'hospitalité de cette société et ont passé la journée à la colonie. Comme toujours tout s'est passé on ne peut mieux, la direction ne saurait souffrir le contraire. Les familles et les sociétés désireuses de passer d'agréables journées, les dimanches, ne peuvent choisir de meilleur endroit. Situé au terminus des tramways du Sault, sur le bord de la rivière des Prairies, l'endroit est des plus enchanteurs. Chaque dimanche après-midi, le philarmonique Saint-Edouard exécute un joli programme musical. Chaque dimanche également la ligue de base-ball du Bien-Etre joue d'excitantes parties. Ainsi dimanche dernier le "Saint-Lambert" a fait mordre la poussière, pour la première fois, au "Saint-Gabriel" et demain ce sera au "Bien-Etre" à se mesurer avec le "Saint-Lambert." Ce qu'il y a de beau dans cette ligue c'est qu'on n'entend aucun joueur sacrer, etc. Ont passé d'agréables journées cette semaine, les sœurs et les orphelines des hospices Auclair et Bourget, ainsi que les élèves de l'école Lafontaine sous la direction de M. le principal Morin. Plusieurs personnes de la ville et de Montréal-Nord anxieuses de participer à ces fêtes des petites avaient envoyé des gâteaux, bonbons, crème à la glace, liqueurs, fruits, etc.; ce sont Mesdames M. Dagenais, C. Duval, A. Cardinal, Lemoine, J. Mireault, Jos. Paquette, N. Morin, M. Corbeil, I. Beauchêne, Gauthier, Mlle Duval, Mesdames Vileneuve, L. Brouillette, MM. J.-J. Joubert, E.-F. Kelly, J. Malo, Jos. Rivet, G. Dumais, Dr Alb. Sentoire, J.-H. Laurin, Alb. Chaurest, A.-A. Laurin, et la compagnie "Aetna Biscuit", M. Nap. Chaurest avait gracieusement mis son auto à la disposition des petites, qui toutes en profitèrent. Il est bien entendu que tous les moments furent bien employés, jeux, courses, chants, récitations, etc., pour lesquelles d'utiles prix furent distribués.

Ces journées se terminèrent comme toujours par la visite à l'église où toutes rendirent grâce au maître suprême qui leur avait procuré de si heureux moments sous les auspices d'une société qu'ils promirent de ne jamais oublier. Avant le départ une surprise attendait ces petites privilégiées: MM. Emile Labelle, Jean Brodeur, Rosario Lanthier et le Dr Chaussé firent distribuer de la crème à la glace à toutes. Cet acte généreux de la part de ces messieurs lui de la part de ces messieurs leur contribué à augmenter le charme de ces moments trop vite écoulés.

Sont à la colonie du Bien-Etre aujourd'hui, six cents enfants de langue anglaise de Westmount. Mardi, le 29, les frères et les élèves de l'école Saint-Jacques; départ à 8½ heures de l'angle des rues Saint-Denis et Sainte-Catherine. Jeudi le 31, les orphelines des asiles Sainte-Cunégonde et de la rue Cathedrale, sous la direction des Révérendes Soeurs Grises, passeront la journée à la villa du Bien-Etre.

Il est question, à la colonie du Bien-Etre, d'organiser une grande fête champêtre, ainsi que des régates pour le 10 août prochain, les personnes approuvant ce projet et désireuses d'y prendre part sont priées de se réunir ce soir, samedi, sans faute, à la villa du Bien-Etre, 2029 Boulevard Gouin.


# PAS DE L'ASPIRINE SANS LES MOTS 'BAYER EN CROIX'

**Les Tablettes offertes pour de l'Aspirine et ne portant pas Etampés les mots "Bayer en Croix" ne sont pas de l'Aspirine du tout!**

**La "Bayer" est maintenant fabriquée au Canada—Pas d'intérêt allemand —Tous les droits ont été achetés du gouvernement des E. U.**

BAYER

Il n'y a pas un sou d'argent allemand engagé dans les "Tablettes d'aspirine Bayer" et aucun citoyen allemand ne profite de leur vente ni ne sera admis à acquérir des intérêts dans cet établissement.

Les célèbres et authentiques "Tablettes d'aspirine Bayer" sont maintenant fabriquées au Canada et vous pouvez vous les procurer chez votre pharmacien.

A moins que vous ne voyez les mots "Bayer en croix" sur le paquet et sur les tablettes, vous n'avez pas d'aspirine du tout.

Au cours de la guerre, il se vendit des imitations acides en guise d'aspirine dans des boîtes à pilules et différents autres contenants. Mais il n'y a pas de succédanés pour remplacer les véritables "Tablettes d'aspirine Bayer" que des millions de gens ont trouvées efficaces contre la douleur, le mal de tête, le mal de dents, le mal d'oreilles, le rhumatisme, le lumbago, le rhume, la grippe, les douleurs articulaires, la néphrite.

Les instructions voulues et sûres sont dans chaque "paquet Bayer." Obtenez le paquet d'origine.

N'acceptez pas d'aspirine dans une boîte à pilules. Achetez un *"paquet "Bayer."*

Boîtes de 12 — Bouteilles de 24 — Bouteilles de 100 — Chez tous les pharmaciens

Aspirine est la marque de fabrique (enregistrée au Canada) de la manufacture Bayer de Monoaceticacidester of Salicylicacid. Bien qu'il soit bien connu qu'**Aspirine signifie manufacture Bayer**, pour protéger le public contre les imitations, les tablettes de la Compagnie Bayer porteront étampée la marque de fabrique générale, les mots **"Bayer en croix"**

(ann)



LINDSAY'S

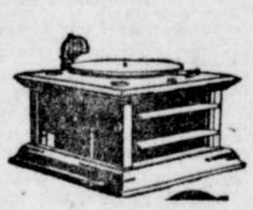

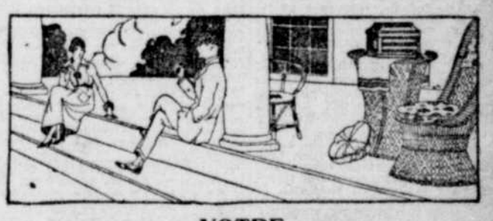

VOTRE

# Columbia

MODELE DE VACANCES

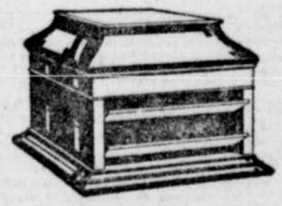

vous coûtera **10% DE PLUS** si vous attendez jusqu'après le 1er août pour l'acheter. Pourquoi ne pas aller immédiatement chez **LINDSAY** et choisir le vôtre.

L'économie de 10%, dépendant naturellement du modèle choisi, vous permettra d'acheter une belle petite collection de records Columbia. Avec un

**GRAFONOLA PORTATIF COLUMBIA**

et des records. "Toute la musique du monde entier" vous appartient pour vous amuser n'importe où vous alliez. Un Pareil instrument est facile à emporter avec vous dans les montagnes, au bord de la mer ou pendant votre voyage en auto.

Le 1er août les prix de tous les grafonolas Columbia seront augmentés de 10%. **MAINTENANT** les prix des grafonolas sont de $30 et plus. Conditions faciles.

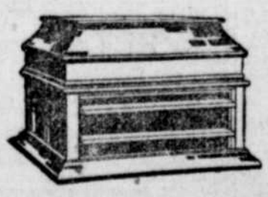

***SI C'EST SUR UN RECORD COLUMBIA LINDSAY LE VEND***

Chez **LINDSAY** c'est la maison logique pour trouver vos records Columbia.

Et en parlant de records, les records Columbia n'ont pas été réduits de prix pour la très bonne raison que les prix n'ont jamais été exorbitants. Vous avez toujours été à même d'acheter les records Columbia à **DOUBLE FACE** par les plus grands artistes, tels que Stracciari, Casals, Hofman, etc., pour $3 et moins.

# C. W. LINDSAY LIMITED

MAGASIN PRINCIPAL et bureau-chef, 512 RUE STE-CATHERINE OUEST.
SUCCURSALE DE L'EST, 394 RUE STE-CATHERINE EST.

MONTREAL

OTTAWA, QUEBEC, KINGSTON, BROCKVILLE, BELLEVILLE, CORNWALL et TROIS-RIVIERES.

# TARIF
DES ANNONCES CLASSEES DE
# LA PRESSE
EN VIGUEUR LE 1er JUIN 1918.

**CLASSE A.**— Simples demandes, Eleves demande, Chambres a louer, Chambres et pension, Pensions, Travail, 1$ cts pour 20 mots ou moins et 1 centin extra par mot additionnel.

**CLASSE B.**— Dans cette classification sont comprises toutes les annonces non énumérées dans la classe A.—Prix minimum 25 cts par insertion de 20 mots ou moins, chaque mot en sus, 1½ centin additionnel, pourvu que l'argent accompagne la demande ; si autres dans nos livres, 35 cts pour 20 mots ou moins et 2 cts pour chaque mot additionnel par insertion.

**CLASSE C.**— En-tête d'annonce, une ligne en caractères noirs gothiques semi-demaie 9 points (24 lettres à la ligne) 50 cts. L'annonce elle-même à tant du mot, suivant le tarif de la classe B.

**Prochain Mariage:** 50 cts chaque insertion suivant la formule.

**Mariage:** 50 cts chaque insertion suivant la formule. 2 cts le mot additionnel.

**Naissance:** 25 cts chaque insertion suivant la formule. Parrain et marraine, 25 cts additionnels.

**Décès:** 50 cts chaque insertion suivant la formule, 2 cts le mot additionnel.

**Remerciements:** 50 cts chaque insertion suivant la formule.

**Messe de Requiem:** 50 cts chaque insertion suivant la formule.

**Service anniversaire:** 50 cts chaque insertion suivant la formule.

**Personnel:** 50 cts tarif minimum pour 25 mots ou moins et 2 cts pour chaque mot additionnel par insertion.

Toutes annonces de mariage, décès, naissance, etc., doivent être endossées de la signature et de l'adresse de la personne donnant l'annonce.

Les abréviations, signes de chiffre (3) et autres, comptent pour un mot.

Toute annonce est sujette à l'approbation du bureau principal.

Nous avons plus de 175 succursales distribuées dans Montréal et la banlieue, où vous pouvez laisser vos petites annonces ; nous avons aussi des représentants dans toutes les principales places de la campagne, qui se chargeront de nous faire parvenir vos commandes aux mêmes tarifs que ceux du bureau principal.

LA PRESSE.

## EMPLOIS DEMANDES, HOMMES, ETC

BELGE peintre, tapissier, blanchisseur, raccommodage de murs, accepte ouvrage à l'heure ou au contrat. S'ad. 168B Marquette. St-Louis 1745. 216-20

BON chauffeur mécanicien demande position ou chauffeur ou livreur, répose toutes sortes de machines, ayant beaucoup d'expérience, fournira de bonnes références, homme marié sobre et honnête. S'adresser personnellement ou écrire M. Henri Dagenais, Pont Viau, comté Laval.

CONTREMAITRE-boulanger avec expérience demande position pour la ville ou à la campagne. S'ad. à M. Alphé Gosselin, 1253 Demontigny Est, Montréal. 223-3

CUISINIERE (cuisine française), prendrait charge de la cuisine dant Hôtel ou Restaurant, ensemble ou séparément, ville ou campagne. S'adresser 244 Lagauchetière Est. 224-2

ETUDIANT, deux ans d'expérience, demande emploi pendant vacances, peut fournir les meilleures références. P. Archambault, St-Jean, Qué.

HOMME, vendeur ou solliciteur ou voyageur, parlant anglais et français, connaissant bien la ville, demande emploi, S'ad. J. Bonneau, 1181 St-Vallier. 221-26

JARDINIER, non marié, bien expérimenté, bonnes références, cherche emploi immédiatement, ville ou campagne. Ecrire 167 Dorion. 221-4

MENUISIERS, meubliers, rembourreurs. Nous faisons toutes réparations meubles, rembourrage sofas, chaises et menuiserie. Prix modérés. Balzer, Provencher, 534 Demontigny Est. Tél. Est 2899. 193-26

OPERATEUR Linotype demande situation immédiate à Montréal. Ecrire caisier 542 La Presse.

POSITION de commis de bureau demandé pour un homme d'expérience en affaires et à salaire modéré. S'ad. caisier 617 La Presse.

VOUS trouverez un bon ouvrier pour réparer des joints, brossage de pierre, nettoyage de brique. S'ad. 2803 Droliet, boulevard. 224-2

## EMPLOIS DEMANDES, FEMMES, ETC.

BOUCHER d'expérience demande position, vendeur dans le gros, fournira bonnes références. S'ad. par tél. Las. 507. 223-3

DAME très instruite connaissant plusieurs langues, demande place dans un bureau. S'adresser Casier 613 La Presse.

FILLE de couleur demande emploi pour laver la vaisselle dans restaurant ou hôtel, pas de travail le dimanche. S'ad. Est 8660.

JEUNE femme désirerait emploi dame de compagnie, références premier ordre. Angèle Tagalde, 44 avenue Charles Floquet, Paris. 224-6

JEUNE fille modiste demande ouvrage à domicile ou maison privée, 1637 St-Denis. St-Louis 6174.

JEUNE fille demande ouvrage de broderie de toutes sortes, S'ad. 405 Mt-Royal Est. St-Ls. 3025.

MODISTE demande ouvrage chez elle, ouvrage garanti. Est 5308.

PERSONNE seule trouvera une bonne ménagère, propre et respectable, en arrière du No 150 Visitation. Mme Clément.

SAGE femme recommandée pour maladies quelconques, jour ou nuit, engagements à l'avance, libre dans moment, 505A St-Hubert.

VOUS aurez une garde-malade prête à commencer lundi. Tél. E. 217, porte 167A Ste-Elisabeth.

VOUS trouverez femme de journée belge, 17 Parker, à droite en arrière.

VOUS trouverez une modiste de chevaux de dames, ainsi que garnitures de toutes sortes, prix modérés. S'ad. 26 Labelle. 222-6

## LAVAGES DEMANDES

LAVAGES de famille, retournés humides, 90c la botte; séchés, $1.15; linge uni, repassé, $1.85. Exigeons liste de votre linge. Dominion Laundry, 298 Parrières. St-Louis 6302. 202-26

PERSONNE d'expérience demande lavages de famille à la semaine, chemises et collets compris, satisfaction garantie. 706A Papineau. St-Louis 682. 224-2

## ELEVES DEMANDES

ALEXANDRE DUMAS professeur, brevets médecine, pharmacie, etc., latin, français, anglais, mathématiques. Cours spéciaux pour écoliers en vacances. 59 Christophe Colomb.

AU COLLEGE COMMERCIAL ELIE, Cours spécial des vacances, jour et soir. Toutes les matières commerciales et classiques, enseignées individuellement par des experts. Aussi télégraphie et administration des gares, préparation aux examens. Inscrivez-vous dès maintenant. 1 Carré St-Louis. Tél. Est 2539. 217-26

COLLEGE VILLE-MARIE, commercial et classique, jour et soir; français, anglais, sténographie, comptabilité, dactylographie. Leçons particulières et en classe. Mlle Gariépy, 847 Cadieux, près Prince-Arthur. 21,7,14,21,28,5,12,19,26

COURS par correspondance, français, anglais, mathématiques, sténographie, succès garanti, prix modéré. Pour renseignements s'ad. à l'Institut LaRoche, 198 Ste-Catherine est, Montréal. 202-26

COURS strictement privés, français, anglais, latin, mathématiques, sciences, cours jour, soir, aux deux sexes. Prof. LaRoche, bachelier de l'université Laval, 195 Ste-Catherine est. Tél. bureau Est 4496, Rés. Est 1537. 224-26

COURS privés français, anglais, commercial, sténographie, dactylographie, prix réduit pour les vacances. S'ad. E. Smith, 107 St-Denis. Est 6526. 224-2

DAME anglaise parlant français parfaitement, enseigne anglais privément. Prononciation correcte, progrès rapides garantis. Quatorze années d'expérience. Prix raisonnables, 123 St-Denis. 221-4

DEMOISELLE anglaise, enseigne l'anglais pratique, français, mêt-de courte facile, privée ou non. Enfants, adultes, correspondance traduite. 1222 St-Denis.

EASTERN BUSINESS COLLEGE, 182 St-Denis, brevets anglais, commercial, sténographie, télégraphie, jour et soir. Demoiselles, messieurs. Cours strictement individuels. L. E. Godin, B. S., principal. Est 2993. 136-506

ECOLE de chauffeurs pour dames et messieurs, 47 Dorion, près Ontario, tiouillère, prix modéré. 344 Duluth, près St-Denis, Montréal. 26,28,1,2

ELEVES demandées, enseignement rapide pour piano, $2.00 par mois. Saint-Louis 8852. 750 Papineau. 23,26

ENSEIGNEMENT primaire et secondaire. Préparation diplôme en une année. Comptabilité, sténographie, dactylographie en 3 mois, 2472 St-Hubert. 224—2

JEUNE fille qualifiée donnera des cours privés de sténographie bilingues à domicile. S'ad. 6261 Bordeaux, 6261 rue Valmont, Rosemont.

LECONS de piano à $1.50 par mois sténographie, anglais, français, dactylographie $2.00 par mois. 285A St-Denis, Appt 8, Entrez cour sonner.

POUR leçons privées d'anglais, s'ad. au 124 rue Jeanne Mance, aussi leçons mathématiques. Est 2662. 202-M.S.

## ELEVES DEMANDES

ALEXANDRE DUMAS professeur, brevets médecine, pharmacie, etc., latin, français, anglais, mathématiques. Cours spéciaux pour écoliers en vacances. 59 Christophe Colomb.

AU COLLEGE COMMERCIAL ELIE, Cours spécial des vacances, jour et soir. Toutes les matières commerciales et classiques, enseignées individuellement par des experts. Aussi télégraphie et administration des gares, préparation aux examens. Inscrivez-vous dès maintenant. 1 Carré St-Louis. Tél. Est 2539. 217-26

COLLEGE VILLE-MARIE, commercial et classique, jour et soir; français, anglais, sténographie, comptabilité, dactylographie. Leçons particulières et en classe. Mlle Gariépy, 847 Cadieux, près Prince-Arthur. 21,7,14,21,28,5,12,19,26

COURS par correspondance, français, anglais, mathématiques, sténographie, succès garanti, prix modéré. Pour renseignements s'ad. à l'Institut LaRoche, 198 Ste-Catherine est, Montréal. 202-26

COURS strictement privés, français, anglais, latin, mathématiques, sciences, cours jour, soir, aux deux sexes. Prof. LaRoche, bachelier de l'université Laval, 195 Ste-Catherine est. Tél. bureau Est 4496, Rés. Est 1537. 224-26

COURS privés français, anglais, commercial, sténographie, dactylographie, prix réduit pour les vacances. S'ad. E. Smith, 107 St-Denis. Est 6526. 224-2

DAME anglaise parlant français parfaitement, enseigne anglais privément. Prononciation correcte, progrès rapides garantis. Quatorze années d'expérience. Prix raisonnables, 123 St-Denis. 221-4

DEMOISELLE anglaise, enseigne l'anglais pratique, français, mêt-de courte facile, privée ou non. Enfants, adultes, correspondance traduite. 1222 St-Denis.

EASTERN BUSINESS COLLEGE, 182 St-Denis, brevets anglais, commercial, sténographie, télégraphie, jour et soir. Demoiselles, messieurs. Cours strictement individuels. L. E. Godin, B. S., principal. Est 2993. 136-506

ECOLE de chauffeurs pour dames et messieurs, 47 Dorion, près Ontario, tiouillère, prix modéré. 344 Duluth, près St-Denis, Montréal. 26,28,1,2

ELEVES demandées, enseignement rapide pour piano, $2.00 par mois. Saint-Louis 8852. 750 Papineau. 23,26

ENSEIGNEMENT primaire et secondaire. Préparation diplôme en une année. Comptabilité, sténographie, dactylographie en 3 mois, 2472 St-Hubert. 224—2

JEUNE fille qualifiée donnera des cours privés de sténographie bilingues à domicile. S'ad. 6261 Bordeaux, 6261 rue Valmont, Rosemont.

LECONS de piano à $1.50 par mois sténographie, anglais, français, dactylographie $2.00 par mois. 285A St-Denis, Appt 8, Entrez cour sonner.

POUR leçons privées d'anglais, s'ad. au 124 rue Jeanne Mance, aussi leçons mathématiques. Est 2662. 202-M.S.

## ECOLE DE COUPE ET COUTURE

pour dames, demoiselles et messieurs désirant se perfectionner dans la coupe et couture, garanti enseigner en 4 semaines d'après le système Peyry, draperie et modes en général, aussi coupe de gradation pour manufacture, 16 années d'expérience. Leçons données après-midi et soir. Chambre et pension à louer à prix modéré pour élèves de la campagne. Directrice, Mme F. Foisy, 1657 Notre-Dame, Hochelaga. F

## HOMMES, GARÇONS DEMANDES

ACHETE bons de la victoire entièrement payés ou non, apportez vos reçus. S'ad. 169 Visitation. 221-6

AIDE-FORGERON de première classe demandé avec expérience pour voitures et autos; ouvrage à l'année. S'ad. Omer Quintal Ltée, 74 Papineau. 223-3

APPRENTI voiturier demandé. S'ad. 488 Labrecque.

APPRENTIS barbiers demandés. Voulez-vous occuper une excellente position? Quelques semaines d'apprentissage suffisent. Position assurée, haut salaire payé, outils gratis, percentage tout en apprenant. S'ad. Moler's Barbier College, 62 rue St-Laurent. 157-206

ASSISTANT-COUPEUR demandé pour robes et blouses de soie, bon salaire, ouvrage continu. Royal Silk Dress & Waist Co., 303 Mountain, angle Ste-Catherine O. 222-3

ASSISTANT coupeur demandé pour commande spéciale, devront avoir un peu de connaissance dans les habits d'hommes. S'adresser immédiatement à M. S. Bonneau, English Scotch Woolen Co., No 851 Ste-Catherine Est. 222-3

BARBIER de 1ère classe demandé, place permanente. On ferme à 7 hrs.219 Mcgill, près Craig. Main 6192. 221-4

BARBIER demandé, un bon, pour commencer samedi midi, Louis Cyr, 2886 St-Hubert.

## BEAUCOUP D'ARGENT

à faire dans la confection. H. Vineberg & Co. Ltd., angle Boul. St-Laurent et ave Duluth, paient des salaires très élevés pour tous les employés dans la confection, pantalons, habits et vestes, semaine de 44 heures, pas de travail le samedi, travail dans les meilleures conditions, si vous pouvez coudre à la main ou à la machine. S'ad. immédiatement. 21,22,23,24,26 F

BON barbier demandé pour commencer lundi, place à bon salaire, fermé à 1 hrs le samedi. S'ad. à F. Penas, St-Lambert.

BON messager demandé immédiatement. S'ad. Ph.-Ls Blouin, 204 Gauthier.

BONS commis d'expérience demandés immédiatement dans marchandises sèches, bon salaire. Ouvrage à l'année. Benoit, 1783 Notre-Dame Ouest. 223-2

BON presseur et aide-presseur demandés pour manteaux et costumes de femmes, bon salaire, semaine de 44 heures. S'ad. à 198 Ste-Catherine ouest, premier étage. 224-3

BON ouvrier sur machine à fil circ demandé pour faire des gants et des mitaines. Le propriétaire parle le français. S'ad. à Imperial Glove Co., Hamilton, Ont. 224-5

## BONS BOURREURS

pour voitures et automobiles, aussi hommes à bois dans boîtes de voitures et automobiles. Ledoux Jennings Ltd, 53 Osborne St. 22,24,26,28,30 F

BONS de la Victoire, acquittés ou non, achetés au comptant de 9 a.m. à 9 p.m. E. Lapointe, 128 St-Ferdinand. Tél. Westmount 2124.

BOULANGER demandé avec expérience, écrire ou téléphoner à F.-X. St-Denis, Vaudreuil Sta., Tél. 136. 223-2

BOULANGER demandé avec capital de coupe à quinze cents piastres pour établir boulangerie dans une place où la population est de quatre mille, aucun autre dans la place. Chance exceptionnelle. Adresse 364 Addington Ave, Notre-Dame de Grâce. Tél. Westmount 5057. 222-2

BRIQUETIERS pour Moncton, N.B., salaire 80 cents de l'heure, 9 heures d'ouvrage, pension $8.00 par semaine. Voyez M. Soulière, 376 rue Craig ouest. 222-3

15 BRIQUETEURS demandés immédiatement au Canadian Footwear, 3 ième Avenue, Pointe aux Trembles. S'ad. sur les lieux ou 1589 Bordeaux. 221-4

BUCHERONS demandés, aussi chargeurs de traverses, faiseurs de billots, à la pièce, le meilleur salaire. S'ad. à 97 Craig ouest. 222-3

CHAPELIER demandé pour bloquer et finir chapeaux d'hommes. S'adresser 164 rue McGill.

CHARRETIERS demandés pour charroyer le charbon. 483 Labrecque.

CHARRETIER demandé possédant waggon ou camion pour charroyer pierre de carrière. S'ad. 40 Poupart. 222-4

CHAUFFEURS demandés. Apprenez à conduire et réparer les autos, licence garantie, position assurée. Ecole Automobile Motor Inderimier, 1141 Papineau, St-Louis 8879. 220-6

CHAUFFEURS! suivez des cours privés de mécaniciens, chauffeurs anglais et français, prix modéré, meilleure méthode. S'ad. 332 Dorchester Est. 223-2

CHAUFFEURS-mécaniciens demandés. Suivez les cours jour et soir, licence garantie, position assurée. Cours privés pour dames. S'ad. Coulombe, 458 Demontigny Est. Tél. Est 4344. 51-306

CHAUFFEURS. Hommes demandés pour apprendre chauffeurs-mécaniciens Cours complet. Licence garantie, position assurée. Ecole d'Automobiles de Détroit, 403 Bleury, coin Ontario. Upt. 4153. 221-27

CHAUFFEUR - mécanicien demandé pour charroyage de charbon, bons gages, ouvrage permanent. General Cartage Co., 1100 Henri-Julien.

CHAUFFEURS demandés pour apprendre à réparer et conduire automobiles, licence en quelques jours et nous vous placerons. Seul professeur enseignant sur Ford, cours donnés jour et soir. S'ad. 332 Dorchester Est. 219-6

CHAUFFEURS. Apprenez à chauffer et réparer automobiles, meilleurs professeurs à Montréal, cours anglais et français particulier sur chars modernes Cole 8, Hudson Super, McLaughlin, Chalmer, Studebaker, National, etc. Licence garantie en 3 semaines, position assurée, cours jour et soir. Venez nous voir avant d'aller ailleurs. Nous sommes les seuls professeurs ayant complété pour le gouvernement, moyenne 5% chauffeurs mécaniciens gradués par mois, réparations générales. S'ad. W. Desrosiers, 252 Plessis. Est 7195. 208-26

CHEF cuisinier pouvant fournir de bonnes références, pour café fashionable, Mentionner expérience et salaire requis. Ecrire à boîte 262 la "Presse". 21,22,23,26

CIGARIERS demandés, de 1ère classe, 5 moules, 10 le mille, ainsi que des faiseurs de bunchs, $3.50 le mille ; roulleurs, $6.50 le mille ; écoteuses de robes et d'enveloppes, ainsi que des poseuses de bunch, ouvrage à l'année, très bons gages payés. S'ad. L. N. Hadd, 25 Ave Viauville. 221-8 F

COMMIS pharmacien de quelques années d'expérience pour services libres, références. Pharmacie Théoret, 858 St-Denis. St-L. 6121. 223-2

COMMIS d'office demandé. Carré Viger Hôtel, 356 Craig Est.

COMMIS de bar d'expérience demandé. Carré Viger Hotel, 356 Craig Est.

## COMMIS DEMANDES

pour magasin de quincaillerie, devront parler anglais et français et avoir références. Bernier Hardware Co., 126 St-Laurent. 223-3 F

COMPTABLE demandé connaissant l'anglais et un peu de sténographie. Voir J.-E. Turcot, marchand de musique, 715 Ste-Catherine Est, en face de la "Patrie".

## ELEVES DEMANDES

2 COMMIS d'expérience dans la marchandise sèche demandés. S'adresser Nap. D'Aoust, 481 Notre-Dame Ouest. Tél. Main 2625. 223-6

COMPTABLE connaissant un peu la sténographie préféré. S'ad. à The Raymond Hardware, Limited.

COMPTABLE demandé, bien compétent, connaissant bien l'anglais, pour le bureau d'une grosse compagnie d'assurance contre l'incendie. Mentionnez l'âge, l'expérience et le salaire désiré en écrivant à Wescott, caster postal 210, station B. 222-2

CONCIERGE, mari habile pour petites réparations, femme très propre, parlant français, anglais. Références. Logé et $40 par mois. Main 1999.

CONTREMAITRE enfonceur, capable de prendre charge de la manufacture, et aussi trois autres confiseurs. S'ad. le soir après 7 heures, à 404 Dorchester Est. 224-2

CONTREMAITRE de premier ordre demandé pour atelier de toiture en général et de tôle, pouvant prendre la direction du travail extérieur. Doit pouvoir lire les plans et faire les détails de l'ouvrage. Ecrire en donnant tous les détails à McFarlane-Douglas Co., Limited, Ottawa, Ont. 221-4

CORSONNIERS trimeurs de talons demandés. S'ad. Corbeil Ltée, 845 St-Paul E. 223-2

CORROYEUR expérimenté demandé pour manufacture de courroies en cuir. S'adresser à 19 Petite rue St-Antoine. 223-2

COUPEUR demandé pour vêtements de dames. Un sachant tracer et se servir du couteau. Se présenter lundi matin à 124 rue Stanley. 223-2

COUPEUR demandé pour commande spéciale si vous désirez vous faire de bon salaire, voyez tout de suite, M. S. Bonneau, English Scotch Woolen Co., No 851 Ste-Catherine Est. 222-3

COUPEURS expérimentés demandés pour robes et blouses de soie, emploi continu, bon salaire. Royal Silk Dress & Waist Co., 303 Mountain, angle Ste-Catherine O. 222-3

COUPEUR expérimenté pour blouse de soie demandé. Position permanente et le meilleur salaire payé. Semaine de 44 heures. S'adresser à Crown Silk Waist, 591 rue Ste-Catherine ouest, au 3e étage.

COUPEURS expérimentés demandés pour robes et blouses de soie, emploi continu, bon salaire. Royal Silk Dress & Waist Co., 303 Mountain, angle Ste-Catherine O. 222-3

COUTURIERS et couturières demandés au moulin et à la main dans les habits d'hommes ainsi que dans les vestes et pantalons. Michaud & Scovil Limited, 1697 Clarke, angle Mt-Royal. 217-26

COUTURIER de 1ère classe et un pour réparations demandés chez Krause et Barbeau, 211 St-Jacques.

COUTURIER presseur demandé. O. Gratton, 11 Fairmount Ouest.

COUTURIERS, immédiatement, 2 couturiers pour manteaux, ouvrage à l'année, 4226 Ste-Catherine.

CUISINIER demandé dans petite famille privée, bon salaire. S'ad. après 6 hres a.m. 158 St-Paul Ouest, près St-Sulpice. 222-3

## DEMANDE

Hommes d'expérience pour une brisquetterie. Bons gages et bon logement. S'ad. en personne au surintendant de la Laprairie Brick Company, Laprairie, Qué. 222-2

DRAPEURS expérimentés pour robes de soie et de serge demandés. Position permanente et le meilleur salaire payé. Se présenter immédiatement à Royal Silk Dress and Waist Co., 303 rue Mountain, angle Ste-Catherine Ouest. 219-6

## DESOSSEURS DE BOEUF

demandés. S'ad. à M. Besseweck, Montreal Abattoirs, rue Mill. 222-3F

FAITES de l'argent à la maison. Vous pouvez gagner $2 par heure durant vos heures libres, écrivant cartes d'étalage, rapide et facile à comprendre. Aucune démarche. Nous vous enseignons comment en français et vendons votre travail. Ecrivez aujourd'hui pour avoir renseignements complets et l'American Show Card School, 233 édifice Eyrie, angle Yonge et Shuter, Toronto, Canada. 214-26

FRAISEUR demandé dans les gâteaux. S'ad. 896 Laurier Est.

## Ferblantiers, Plombiers Demandés

2 ferblantiers plombiers de campagne demandés ouvrage à l'année aussi deux apprentis de première année, ouvrage à l'année à des hommes sérieux. S'adresser immédiatement J.-s. Rémillard, Mascouche, Qué. 219-6 F

FINISSEURS de première classe et homme demandés pour travail de pratique. Position permanente. $15.00 à $18, pour semaine de 49 heures. S'ad. à 763 rue St-Laurent. Est 4406. 222-2

FIXEURS de métier, tisseurs, fileurs et hommes pour faire le curdage. Aussi personnes pour travailler dans la filature. Emploi continu, bon salaire payé. S'ad. 1522 Notre-Dame Est. 218-7

FORGERON demandé. S'ad. Carrière O. Martineau et Fils, coin Bellechasse et Marquette. 223-2

FORGERON ferreur demandé. S'ad. P. Bouchard, 212 Préfontaine, Le soir, 210 Préfontaine. Tél. Lasalle 246.

FORGERON ferreur demandé, doit aussi travailler fer et bois. S'ad. 40 Poupart. 222-4

GARÇON demandé dans les 17 ans pour ouvrage facile. S'adresser 10 St-Pierre, 3ième étage. 222-3

GARÇON de bureau, avec références. S'adresser par lettre écrite de sa propre main, 1 Boulevard St-Laurent, angle Marie-Anne.

GARÇON demandé pour apprendre à presser les jupes. Devra parler et écrire l'anglais. Se présenter immédiatement à 1446 St-Laurent.

GARÇON fort demandé pour conduire chevaux et se rendre généralement utile dans le magasin. Devra parler l'anglais. S'ad. à F. Cavey, épicerie, 176 rue Villeneuve Ouest.

GARÇON frt demandé, chance d'apprendre un commerce payant, 389 Bleury. 222-3

GARÇON demandé pour messages et ouvrage général dans une pharmacie. Références exigées. Salaire $5.00 par semaine. S'ad. immédiatement 248 St-Antoine.

GARÇON d'environ 17 ans demandé pour travailler pour un poste de cirage. Bon salaire. S'ad. 2599 St-Laurent, coin Bellechasse.

GERANT du personnel demandé par une maison de portraits bien établie. Une occasion exceptionnelle pour un homme capable et de confiance. Ecrire en donnant expérience et qualifications à boîte 610 La Presse. Affaire confidentielle.

HOMMES de banc demandés d'expérience. S'ad. Traversay Ltée, 859 avenue de l'Epée. 220-6

HOMMES demandés pour travailler dans une manufacture. S'ad. à 12 rue St-Eloi, près 290 St-Paul ouest. 223-2

HOMMES à bois pour travailler dans les voitures et automobiles et réparations. Ledoux Jennings Co., 53 Osborne st. 26,28,30,1,4,6

HOMMES. On demande des journaliers pour travailler dans une carrière. S'adresser Lévi Paquette, Cap St-Martin, Laval. St-Louis 4511.

HOMME à bois, 2 aides-forgerons demandés. S'ad. Montreal Carriage Works, 372 William. 223-2

HOMME d'expérience demandé pour vulcaniser les pneus. S'ad. 902 Demontigny, coin Champlain. 222-3

HOMMES pour travailler sur les machines dans fabrique de biscuits, expérience requise absolument. 245 avenue Delorimier.

HOMME demandé pour aiguiser les soies et découper. S'ad. Montreal Last Co. Ltd., 564 Lasalle, Maisonneuve. 223-2

HOMMES demandés pour apprendre à presser les coats. $40.00 par semaine, position pour chaque élève. United Pressing College, 75 Blvd St-Laurent, Montréal. 217-10

200 HOMMES demandés pour le chemin de fer du Grand Trone, $3.50, à l'ouest de Montréal. Passage gratuit. 50 hommes, pour travail de construction près de Montréal, $3.50 par jour, aussi des briqueteurs. S'adresser à 77 rue St-Laurent. 223-2

JEUNE garçon de 14 à 15 ans, ouvrage facile. S'ad. 474 Ave Laval.

JEUNE garçon pour bloquer les fournures demandé. S'ad. Geo. S. Morris, 223 Lasalle, Maisonneuve.

2 JEUNES garçons forts pour travail général. 1064 St-Hubert. Est 589.

JEUNES hommes intelligents et honnêtes demandés pour nos voitures. Devront parler les deux langues et avoir bonnes références. S'ad. à Troy Laundry Co., avenue Troy, Verdun. 224-2

JEUNES gens demandés, connaissant les 2 langues, la comptabilité et la dactylographie pour positions. Télégraphie, télégraphie sans fil, etc., enseignés le soir. Goltman's Business College (ouvert maintenant), 463 St-Laurent, coin Sherbrooke. Taux spéciaux pour les soldats revenus. 224-2

JEUNE homme demandé de 16 à 17 ans pour travailler dans magasin de piano, S'ad. 423 Mont-Royal Est. St-L. 6441.

JEUNE homme demandé pour travailler dans les accumulateurs d'auto. S'ad. 415 Bleury. 224-3

JEUNE homme de 16 ans ou plus comme aide dans fabrique de biscuits; références exigées. 245 Delorimier.

JEUNE homme intelligent demandé comme assistant dans le bureau, parlant les deux langues et demeurant dans les environs de préférence. S'ad. à Troy Laundry Co., avenue Troy, Verdun. 224-2

JEUNE homme demandé pour apprendre le métier de chapelier. Devra être fort. S'adresser 164 rue McGill. 223-2

JEUNE homme demandé par Cie Limitée pour prendre gérance d'une succursale, doit prendre pour 600 piastres de parts. Pas de connaissances spéciales nécessaires. Casier 575 La Presse. 223-2

JEUNE homme d'expérience pour vendre médecines patentées. Devra parler les deux langues. Références exigées. Ecrire à Casier 561 La Presse. 223-2

JOUEUR de tambour avec cinches et Xylophone, S'ad. au Laurier Palace, 1683 Est, rue Ste-Catherine. Tél. Lasalle 114.

JOURNALIERS demandés pour travailler sur les rails dans Ontario y compris Windsor, Walkerville, Welland, Clarksons, Ridgeway, Princeton, Brantford, Sarnia, Toronto, Hamilton, London, Stratford, Ste-Catherine, $3.50 par jour, contremaître $5.00 par jour. Wagons à repas et équipement fournis gratuitement. Emploi continu. Passage gratis. Paye deux fois par mois, départ tous les jours à 5 p.m. S'ad. immédiatement au représentant, 501 rue St-Jacques. 221-10

JOURNALIERS demandés. S'adresser à 700 avenue des Pins. 224-2

JOURNALIERS demandés. S'ad. Sarazac et Savary, près Hospice des Incurables, N.-D. G.

JOURNALIERS demandés pour le Grand Tronc et chemin du gouvernement, pour Ontario, Québec et Nouveau-Brunswick, passage gratis, pension avancée, départ tous les jours. Voyez M. Soulière, 376 rue Craig Est. 219-6

LE GOUVERNEMENT canadien a besoin d'hommes, gros salaire, liste de positions gratuite. Ecrire immédiatement en anglais. Franklin Institute, Desk 6 R. Rochester, N.Y. 193-1.M.v.s.

MARECHAL ferrant demandé. S'adresser à 46 rue des Jurés.

## MARBRIERS

Tailleurs, poseurs, polisseurs et hommes à machine demandés. Ouvrage à l'année. Emile Lepage, 34 St-Vincent. F

MEDECIN, Jeune, de bonne apparence, parlant l'anglais, sachant faire injections de 606 pour visiter les principaux hôpitaux de tout le Canada, 50 St-Paul Est. 223-2

MENUISIERS demandés pour travailler au banc et solliciteurs expérimentés pour commerce de bois de sciage. S'ad. L. Villeneuve et Cie Ltée, 2599 St-Laurent, coin Bellechasse.

MENUISIERS demandés. Des hommes $25 par semaine. S'adresser à Wm Rutherford & Sons, 425 Atwater.

MENUISIERS demandés. S'ad. 200 Gauthier, entre 6 et 8 p.m.

## MENUISIERS

Menuisiers absolument de première classe demandés pour Riviscamingue, Qué., 65c de l'heure et temps et demi après 8 heures d'ouvrage, 10 heures par jour, pension 7.00 par semaine. Frais de voyage avancés, mais déduits de la première paye. S'ad. à George-A. Fuller Co., Ltée., 285 Côte du Beaver Hall. 223-2 F

ON demande des faiseurs de matelas. Ed. Fournier, 80 rue Clarke, Main 2786. 220-5

ON demande cinq bons journaliers pour ouvrage général à une propriété privée à la campagne. Références exigées. S'ad. à Casier 566, de 9 heures à midi, dimanche 27 juillet. 223-2

ON demande un bedeau-sacristain dans une paroisse. Position avantageuse pour une famille, gros salaire. Ecrire à la Presse, casier 1218 La Presse. 223-5

ON demande des cigariers, hommes ou femmes, bunchueses et poupeuses, que paqueteurs. S'adresser à St. Jacques Cigar Co. Ltd, St-Jacques, P. Qué. 25,26,1,2

ON DEMANDE à bons mécaniciens pour réparations d'autos Ford. Inutile de se présenter sans expérience. Bons salaires payés. S'adresser Généreux Motor Co., 37 Ste-Catherine Ouest. 223-2

ON DEMANDE un règleur, position permanente. S'ad. à La Cie d'Imprimerie Perrault, 73 St-Jacques. 23,26

ON DEMANDE un examinateur de pantalons, bons gages payés. S'ad au contremaître Dépt des Pantalons, Canadian Clothing Co., 45 Côté. 221-4

ON DEMANDE un coupeur de boutons, bon salaire payé. S'ad. au contremaître Dépt des Pantalons, Canadian Export Clothing, 45 Côté. 221-4

ON demande solliciteur d'annonces expérimenté parlant les deux langues pour journal grec bi-hebdomadaire. S'adresser 53 rue Clarke, entre 11 h et 12 ou de 4 hrs.

## OUVRIER GANTIER

Tailleur et opératrice demandé pour travail sur gants fins, les plus hauts gages payés. S'ad. 182 Ste-Catherine E.

PEINTRES tapissiers demandés. S'ad. A. Gratton, 183 St-Laurent, St-La 6505, entre 6 et 7 heures.

PIANISTE ayant une bonne expérience dans cinemas. S'ad. au Laurier Palace, 1683 Est, rue Ste-Catherine. Tél. Lasalle 114.

PLANTEURS. On demande des garçons pour placer les quilles. S'ad. au Palestre du National, 80 rue Cherrier. 76-s,n

PLOMBIERS bons journaliers pour servir la brique, 40c de l'heure. S'ad. à toute heure, 1079 Gait, Côte St-Paul. 223-2

POLISSEUR de meubles demandé pour finir gramophones, ouvrage au contrat ou à la journée. S'ad. M. Pagé, 72 St-Denis.

## POLISSEUR DEMANDE

Jeune homme venant de commencer à apprendre le métier préféré, bonne chance d'apprendre le polissage rapidement et complètement. S'ad. St. Henri Shoe, chez N. G. Valiquette Ltd, 477 Ste-Catherine Est. 222-2 F

PRESSEURS de pantalons demandés, presseurs de hauts et de jambes, aussi apprentis. S'ad. 1602 St-Laurent, 2me étage. 224-2

## PRESSIER

Demandé pour cylindre et platine. Position permanente à la campagn. S'ad. à L'Action Populaire, Joliette, Qué. F

REMBOURREUR demandé immédiatement, bon salaire, travail le jour ou le soir. S'ad. à St-Urbain Upholstering, 1122 rue St-Urbain.

REPRESENTANTS demandés en campagne pour notre célèbre poudre Vétérinol. Le plus puissant tonique pour animaux, sur le marché. Compagnie Commercial, 264 Visitation, Montréal.

SCOREUR de talons demandé, pour bonne position avec expérience dans l'ouvrage de femmes. St. Henri Shoe, 1581 Notre-Dame O. West. 5999. 224-2

STENOGRAPHE et clavigraphiste demandée comme secrétaire d'un gérant. Devra être capable de prendre la dictée anglaise et la traduire correctement. Commencer immédiatement. Position permanente et belles chances d'avancement. Tél. A Est 7787. 222-3

## SUCCES, SANTE, BONHEUR

Hommes et femmes demandés pour apprendre à lire caractère, renseignements envoyés sur demande. Ecrire Narcisse Béland, Boîte 153, Maisonneuve, Montréal. 220-5 F

TAILLEUR couturier, un bon, ouvrage à l'année, pour homme voulu, 658 Mt-Royal Est. 22,24,26

TAILLEURS de pierre à chaux demandés, 60c de l'heure. S'ad. Quinlan Cut Stone, Ltd., 7 Ave Hillside, Westmount. 223-3

TAILLEURS demandés. Emploi permanent, bon salaire. S'ad. à 566 Saint-Laurent. 223—2

TAILLEUR, pourquoi travailler pour des petits salaires quand vous pouvez gagner quarante à cinquante piastres en trois semaines, voyez tout de suite M. S. Bonneau, English Scotch Woollen Co., No 851 Ste-Catherine Est. 222-3

TAILLEURS de cuir pour les dessus demandés. S'ad. à Jas. Aird et Cie, 15 st 17 St-Gabriel. 223-2

TAILLEURS, femmes demandées, de première classe et devront être de bonnes couturières à la machine. De préférence celles sachant finir les vêtements et parlant l'anglais. S'adresser à 524 rue Ste-Catherine ouest. 223-2

## TAILLEURS DE CUIR

On demande des tailleurs d'expérience, place permanente pour bons ouvriers. S'ad. La Duchesse Shoe Co., 92 Beaudry. 223-3 F

TAILLEUR de marbre demandé immédiatement, sachant lettrer. Bon salaire. S'adresser Ed. Chaussé, Saint-Hyacinthe. 224-2

TAILLEUR, femme demandée, sachant tailler les costumes et manteaux de dames. S'adresser lundi matin à 124 rue Stanley. 223-2

## TAILLEURS DE CUIR

Bons tailleurs de cuir demandés, plus hauts gages payés. S'ad. Regina Shoe Co., 238 Notre-Dame Est. 220-5 F

TAILLEUR de fournitures dans les chaussures. David Latour, 552 Henri-Julien.

TRAVAIL de paix à salaire de guerre garanti pour trois ans. Tricotez instamment les chaussettes nécessaires pour nous sur l'Auto-Knitter rapide, simple. Détails complets aujourd'hui, timbre de 3c. Auto-Knitter Co., Dépt. 6C, 607 College Street

## FEMMES, FILLES DEMANDEES

MODISTE de chapeaux demandée, aussi bonne préparetise, ouvrage à l'année, bon salaire Au Goût Parisien, 1702 Nt-Dame Ouest.

MODISTE. 1ère modiste de chapeaux demandée, position à l'année, bon salaire. S'ad. B. Dufour, 1719E Ste-Catherine Est. Las. 1710. 222-2

NOUS avons ebsoin de quelques couturières à la machine pour manteaux d'enfants. De bonnes ouvrières peuvent gagner jusqu'à $20.00 par semaine de 44 heures. Seules des personnes expérimentées devront se présenter, à 526 rue St-Laurent, chambre 211.

ON demande des finisseuses et opératrices dans la fourrure. S'adresser à Trudel et Graham, 157 Bleury. 224-3

ON DEMANDE une première modiste de chapeaux et aussi des préparteuses pour venir travailler à Québec. S'ad. à 261 St-Paul, Montréal.

ON DEMANDE des couturières pour faire des pantalons à la machine. S'ad. à 220 Notre-Dame Est. 222-3

ON demande une jeune fille pour la correspondance, connaissant la sténographie et clavigraphie, l'anglais et le français. Donnez l'âge et références. Ecrire Casier 512, la Presse. 24,26

ON DEMANDE fille ou femme sérieuse pour tenir une maison. S'ad. 34 Craig Est. 222-2

ON demande une jeune fille possédant un peu d'expérience dans travail de bureau, préparation du courrier, filage de la correspondance, etc. Anglais nécessaire. S'adresser par lettre à casier 574 bureau la Presse. 222-2

ON DEMANDE une institutrice qualifiée pour Ontario pour l'école séparée, No 1 Maitland. Salaire $450.00. S'ad. à Jos. Provost, Noelville, Ont. 211-15

OPERATRICE sur machine à fourrure demandée. S'ad. M. Paquette, McCombier Ltée, 40 St-Paul ouest. 224-2

OPERATRICES demandées d'expérience, pour manufacture de blouses, aussi jeunes filles pour apprendre, bons gages, ouvrage à l'année. S'ad. National Waists, 1620 Clarke. 219-6

OPERATRICES demandées sur la machine électrique Singer. Ouvrage dans les overalls et les capots. S'adresser Acme Glove Works Limited, 236 Craig Est. 220-6

OPERATRICES dans les gros gants demandées, avec expérience sur machine Singer. S'adresser D. Charbonneau, Acme Glove Works, 181 Vitré Est. 222-3

OPERATRICE demandée pour coudre des bretelles à la machine au pouvoir. S'adresser 10 S-Pierre, 3ième étage. 222-2

OPERATRICES demandées avec expérience pour robes de maison, tabliers et blouses, bons gages. Bachelor Manufacturing Co., 714 Mt-Royal Est. 223-2

OPERATRICES demandées, filles d'expérience, faiseuses de poches, aussi finisseuses et assembleuses sur frac et salopettes, les plus hauts gages payés et ouvrage permanent. S'ad. Stag Pants and Overall Co., 344 Delorimier. 223-2

OPERATRICES de blouses, prenez avis que j'ai fait des arrangements avec le président de notre compagnie pour mettre en marche toutes les machines, et commencer à travailler pour les commandes de 1920. A vous donc maintenant de faire un bon changement; nos prix sont montés et si vous êtes d'expérience et vite vous êtes capable de vous faire un gros salaire. Notre manufacture est pourvue de toutes les commodités voulues, pour le confort des employées. Adressez-vous à moi, si vous êtes d'expérience, M. Archetto, Standard Factory of Canada Ltd., St-Denis, Duluth et Drolet. 223-10

### OPERATRICES

d'expérience demandées sur jupes et robes de danses bons gages; ouvrage permanent, semaine de 44 heures. Manhattan Skirt Co., 516 St-Laurent.

221-6 F

### OPERATRICES SUR BLOUSES

Payées à la pièce, bon salaire, $12 à $19 par semaine, atelier bien propre et hygiénique, bonne administration. S'ad. W. D. Carlind, Crescent Waists Co. Ltd, 268 Ontario Ouest. 223-2 F

### OPERATRICES

On demande des faiseuses de doublures. S'ad. La Duchesse Shoe Co., 92 Beaudry. 223-2 F

OUVRIERES d'expérience demandées pour faire des chapeaux de paille à la machine. Salaire élevé et ouvrage permanent, 44 heures par semaine. S'ad. à Canadian Hat Mfg Co., Limited, 2e Côte du Beaver Hall. 221-4

PIQUEUSES de tour pour ouvrage régulier, à la pièce. Aussi piqueuses de tour pour les bottes d'officiers, bon salaire. Slater Shoe Co. Ltd., rue Latour. 223-3

PLIEUSES d'enveloppes à la main expérimentées demandées. $14 pour commencer à des filles ayant bien de l'expérience. Semaine de 48 heures. Pas de travail à la pièce. S'ad. à Toronto Envelope Co., Ltd., 119 West Adelaide, Toronto. 224

PLIEUSES de sacs de papier demandées pour apprendre à plier les enveloppes à la main, $12.00 pour commencer. Semaine de 48 heures. Pas de travail à la pièce. Avancement rapide. S'ad. à Toronto Envelope Co., 119 West Adelaide St., Toronto. 221-4

### PLUS D'ARGENT

peut être fait avec l'aiguille qu'avec le fusil" Si vous pouvez coudre à la main ou à la machine, messieurs H. Vineberg et Cie, Limitée, drapiers en gros, angle des rues Duluth et St-Laurent, vous paieront les meilleurs gages de n'importe quel métier et vous enseigneront un système de spécialisation qui vous permettra d'améliorer votre situation et vous donnera un travail constant dans les meilleures conditions. Se présenter immédiatement. 224-3F

PREPAREUSE de première classe demandée, bon salaire et emploi permanent. S'ad. au Royaume des Dames, 96 rue Ste-Catherine Est. 220-3

PREPAREUSE de chapeaux demandée. Le meilleur salaire payé. Heures courtes et travail à l'année. On peut commencer maintenant et avoir position pour l'automne. S'adresser Au Bon Goût, 563 rue Ste-Catherine Est.

PREPAREUSE demandée pour salon de modes, bon salaire, position permanente pour bonne travaillante. 1267 St-Laurent.

PREPAREUSES de chapeaux demandées pour magasin de modes en gros, position permanente, bon salaire. S'ad. à Mlle Lévesque, 91 St-Pierre, entre midi et 1 h. p.m. 224-7

PREPAREUSES de chapeaux et apprenties demandées pour atelier de gros, bon salaire, emploi continu. S'ad. entre midi et 1 heure à The John D. Ivey Co. Ltd., 240 Notre-Dame O., Montréal, P.Q. 216-13

REPASSEUSES de linge fin demandées pour la salle du repassage à la machine, et des filles pour conduire des machines à presser. S'adresser à New Idea Laundry, 139 rue DeLaroche. 223-2

REPASSEUSES, pieuses de chemises d'expérience demandées, aussi des bons gages pour apprendre. Nous payons les plus hauts salaires. S'ad. à la manufacture de blouses William Strain, 470 Beaubien. 223-2

REPASSEUSE de linge ordinaire et fin demandée, le meilleur salaire. Crown Laundry Co., 4220 Ste-Catherine ouest. 221-5

### Rouleuses et Buncheuses de Cigares

Jeunes filles demandées, ouvrage à l'année, plus hauts gages payés. S'ad. chez L.-O. Grothé Ltée, 556 boul. St-Laurent. 224-3 F

SAUCEUSES de chocolat expérimentées, emploi continu, bon salaire. Barnes Limited, 344 Delorimier, angle Ontario. 223-6

SAUCEUSES de chocolats, bon gages, ouvrage permanent. S'ad. 2837 St-Laurent.

ST-MARC-sur-Richelieu. On demande deux institutrices, dont l'une avec diplôme modèle et l'autre élémentaire pour enseigner à l'école modèle du village; et une troisième pour enseigner au rang des "1/4". A l'école élémentaire y située. S'ad. immédiatement à M. André Beaudry, président, Saint-Marc. 224—3

STENOGRAPHE avec quelques années d'expérience demandée, consentant à faire le travail de bureau en général et pouvant parler français et anglais, position permanente et bonnes perspectives. The Cowan Company Limited, 236 Lemoine.

STENOGRAPHE et clavigraphiste demandé comme secrétaire d'un gérant. Devra savoir prendre la dictée anglaise et la traduire correctement. Commencer immédiatement. Position permanente et belles chances d'avancement. Tél. A Est 7787. 222-3

STENOGRAPHE expérimentée, connaissant très bien l'anglais et le français demandée pour compagnie d'assurance. Ecrire Casier 616, la Presse.

STENOGRAPHE demandée, sachant bien les deux langues et pour ouvrage général bureau, salaire $18 par semaine, références exigées. Ecrire boîte 646 la Presse.

### STENOGRAPHE

Sténographe ayant de l'expérience dans un bureau de notaire avec connaissance parfaite de l'anglais. Salaire très élevé avec chance d'augmentation. Ecrire casier 335 La Presse. 21,25,26 F

VIEILLE dame demandée pour aider aux soins du ménage et de deux enfants. S'ad. 606A Delanaudière.

## FEMMES, FILLES DEMANDEES

VENDEUSES, deux demandées pour magasin de nouveautés. S'ad. à Rogers & Co., avenue du Parc et Fairmount. 222-3

TELEGRAPHISTE demandée pour bureau commercial ; doit être télégraphiste de première classe et avoir des références. Se présenter ou écrire à la William Davies Company, Limited, rue Mill. 220-5

VENDEUSE demandée avec expérience dans les chapeaux, devra parler les 2 langues, position à l'année, bon salaire, références exigées. S'ad. B. Dufour, 1719E Ste-Catherine Est. Las. 1710. 223-2

VENDEUSES d'expérience demandées, dans confection pour dames, bon salaire, position à l'année. S'ad. immédiatement, 2159 Ste-Catherine Est. 223-2

### VENDEUSES

The Hamilton Co. demande plusieurs vendeuses pour différents rayons. Position permanente, bon salaire et heures courtes. S'ad. au rez-de-chaussée, rue Ste-Catherine ouest, entre Mountain et Drummond. 210-26 F

## SERVANTES DEMANDEES

BONNE servante générale demandée immédiatement. S'ad. 459 Pie IX, Lasalle 350. 223-2

BONNE servante demandée, de 25 à 35 ans, pour prendre soin d'une malade et s'occuper du ménage dans une famille de 4 personnes, pas d'enfants. S'ad. 964 Mentana. 222-3

ON DEMANDE servante pour léger travail, de 9 hrs à 7 hrs. Famille deux personnes, pas de lavages, bons gages. Devra coucher chez elle. S'ad. 2516 Christophe-Colomb. Tél. Calumet 656. 224-2

SERVANTE demandée, sachant faire la cuisine, pour petite famille. Bon salaire. Lavage et repassage en dehors. No 4380 ave Western, près Redfern, Westmount. Tél. Westmount 6913. Famille canadienne.

SERVANTE générale demandée à 669 Papineau.

SERVANTE pour petite famille. S'ad. 430 Seigneurs. 224-3

SERVANTE demandée, 15 à 16 ans, dans petite famille, pas d'enfants. 943 St-Denis, en bas.

SERVANTE demandée, n'ayant pas moins de 20 ans. 714 Ste-Catherine Est.

SERVANTE générale demandée dans petite famille, jeune personne préférée. S'ad 154 Querbes. Rock. 1051. 26,28,30,2

SERVANTE demandée, pas de lavages, petite famille, références exigées, 857 St-Denis.

SERVANTE demandée dans maison privée, 3 grandes personnes, pour voir au ménage. S'ad. 837 Lafontaine.

SERVANTE pour ouvrage ordinaire de la maison. Sachant faire un peu de cuisine, deux personnes seules, place vacante. S'ad. à 257 boulevard St-Joseph Ouest, près avenue du Parc. 222-3

SERVANTE demandée, pas de lavage, pas de cuisine. S'ad. 788 rue St-Hubert.

SERVANTE, jeune fille demandée pour ouvrage général, bon salaire, bon chez soi. Mark J. Wexler, 933 Ave Colonial, coin Villeneuve. 223-2

SERVANTE demandée, famille de 3 grandes personnes, ni lavage ni cuisine. 2110 Ontario Est, coin Davidson. 223-2

SERVANTE générale demandée, doit être compétente, propre et capable de prendre charge complète. Petite famille. Bons gages, références. S'adresser 758 Shuter. 223-2

SERVANTE générale demandée, devra aller à la campagne, pour la balance de la saison. S'ad. 241 rue Maisonneuve. 223-3

SERVANTE générale demandée sachant faire un peu la cuisine. Salaire $25 à $30. S'ad. par téléphone Est 1794. 223-2

SERVANTE demandée pour ouvrage général, famille privée, bon salaire, références exigées. 213 ave Church, Verdun. Vict. 974. 223-2

SERVANTE générale demandée. Parlant l'anglais et le français. Famille de deux. Bon chez soi et bon salaire. S'ad. à 450 rue Bleury. 223-2

SERVANTE fille générale demandée avec références. S'ad. 550 Fabre.

SERVANTE demandée dans famille privée pour ouvrage général. S'ad. 551 avenue Henri Julien.

SERVANTE demandée chez couple sans enfants, bon salaire, références exigées. 947 St-Denis. 224-2

SERVANTE générale demandée pour petite famille, bon salaire, références exigées. 1097 Delorimier. 223-2

SERVANTE demandée par famille privée, pas de gros lavages, bons gages, 159 Boulevard St-Joseph Est. Tél. St-Louis 7492. 223-2

SERVANTE générale demandée pour petit ménage, bon salaire pour personne voulue. S'ad. 1777 avenue du Parc. St-Ls. 1790. 222-2

SERVANTE générale sachant faire la cuisine, 2 personnes, un bébé, bon salaire. 1255 St-Hubert. 24,26

SERVANTE demandée, famille deux personnes. Ni enfants, ni lavage, ni repassage. Peu à faire. Bon chez soi. 123 St-Denis. 23,26

SERVANTE demandée dans petite famille, deux enfants, pour aider aux soins du ménage, bon chez soi. 1997 rue Boyer. 219-7

SERVANTE générale demandée pour entretien de maison et cuisine. S'ad. Clercs St-Viateur, 1225 de Castelneau.

SERVANTE générale demandée âgée entre 25 et 35 ans préférée, maison située au pied de la montagne, près de l'église paroissiale d'Outremont, bonne chez soi, place permanente à la personne qui donnera satisfaction et qui saura se rendre complaisante. Se présenter au No 49 avenue Nelson (2ème personne à l'ave. du Parc), coin de la rue Villeneuve ouest. 224-4

SERVANTE demandée pour aider aux soins du ménage, sachant faire un peu de cuisine, bon salaire; références exigées. 1362 St-Hubert.

SERVANTE demandée pour ouvrage général dans famille privée. S'ad. 1147 rue Marie-Anne Est.

SERVANTE demandée dans famille privée, bons gages à personne compétente. Descendre à Terrasse des Villas, 778 Boulevard Gouin, Sault-au-Récollet. 222-3

SERVANTE générale demandée dans petite famille, bon salaire, bon chez soi. Références exigées. 577 Papineau, en face du Parc Lafontaine. 221-4

SERVANTE générale demandée immédiatement pour ménage, travaillant durant le jour. Travail facile et bon chez soi. Bons gages pour personne recommandable. S'ad. 886 rue Durocher. Tél. Rockland 2691.

SERVANTE demandée. On demande une bonne personne pour aider aux soins du ménage, sachant faire un peu de cuisine, pas de lavage ni repassage, salaire $25 par mois à personne bien recommandée. S'adresser 1102 Marie-Anne Est, près Delorimier. 219-6

## CHAMBRES A LOUER

AMHERST, 558, coin Ontario. Jolie chambre pour homme sobre et tranquille, $1.75 par semaine.

AMHERST 815, près Ste-Catherine, une grande et une petite chambres à louer, confort du chez soi, prix modéré.

AMHERST 1832F, salon double pour couple ou 2 messieurs, électricité, téléphone, système eau chaude, confort du chez soi, possession immédiate. 223-2

AMHERST 223, près Ste-Catherine, belle grande chambre sur devant, bien meublée, bain, lavabo, toutes commodités désiré, possession immédiate. 222-2

ANDERSON, 113. On trouvera chambre à louer.

AVE DELORIMIER 743, près Gauthier, salon double, très confortable dans maison privée sans enfants, conviendrait pour une ou deux personnes, arrêt des chars devant la porte. 220-5

AVENUE LASALLE, 464, Maisonneuve. Chambre à louer, 3ème étage, sur devant, famille privée sans enfants, gaz, électricité.

AVE VIGER 359, magnifique grande chambre et petite sur carré Viger, garde-robe, téléphone, bon marché, électricité, maison tranquille. Est 7684.

AVENUE LAVAL, près Roy, belle grande chambre en avant à louer, 2 fenêtres, 2 garde-robes, étage du bain, électricité, téléphone. Seule chambre à louer, Est 6626.

BEAUDRY 388, près Ste-Catherine, belle chambre à louer sur devant, à bon marché, possession immédiate.

BERRI, 188a, chambres meublées, famille privée, garde-robes, douches, électricité, endroit central.

BERRI, 466, entre Sherbrooke et Cherrier, grande chambre sur devant dans famille distinguée, électricité, privilège du chez-soi, prix modéré. Est 8527.

BLEURY 317. Petite chambre avec lit double, $1.50 par semaine, en face du théâtre Imperial, possession immédiate. 222-2

BORDEAUX : chambre à louer, garnie ou non, près de la rivière. 6360 rue Valmont, Bordeaux.

BOUL. ST-JOSEPH Est 118, chambre meublée, 1er étage, galerie, cave, usage cuisine et salle à manger, logera célibataire ou couple marié. St-Ls 6571, possession immédiate.

## CHAMBRES A LOUER

CADIEUX 865, coin Ontario, 4 grandes chambres à louer, bien meublées, usage du téléphone, prix modéré, confort du chez soi, pas d'enfant. 221-5

BOYER 10. Chambre meublée, dans famille privée. $8.00 par mois .

CARTIER 1115. Chambre double meublée ou non, usage de la cuisine, bain, gaz, électricité. 223-4

CATHCART 49, chambre pour monsieur à louer. 224-2

CHAMPLAIN, 321A, grande chambre à louer pouvant être occupée par 1 ou 2 personnes, bain, électricité, eau chaude, dans famille privée. 222-3

CHAMP DE MARS 204, jolie grande chambre, aussi boudoir meublé avec poêle à gaz, bain, eau chaude dans maison appartement très respectable, conciergerie, tél. Main 571. 222-3

CHERRIER 131, belle grande chambre salon moderne, autre avec gaz pour cuisine légère, famille privée, sans enfant. Conditions faciles. Est 788.

DE LAROCHE 201, près Mont-Royal, 2 belles chambres meublées, lumière électrique, usage du poêle à gaz, privilège de faire le lavage, usage d'un moulin à coudre si désiré. Jeune fille travaillant en dehors préférée.

DELORIMIER, 498, près Amity. Grande chambre à louer pouvant être occupée par 1 ou 2 personnes, garde-robe, bain, électricité, usage de la cuisine si désiré, possession immédiate.

DELORIMIER 843, près Rachel. Salon double, électricité, au chaude, étage du bain, avec pension si désiré, bon chez soi. 224-2

DEMONTIGNY Est 264, au dernier étage, chambre en avant magnifiquement meublée, usage du téléphone, commodités modernes, loyer modéré. 223-2

DEMONTIGNY Est 418A, grande chambre à louer pour un ou deux messieurs, maison honorable et tranquille. Tél. Est 8702. 21,22,26

DORCHESTER, 333, près St-Denis, grande et petite chambres, confort moderne, téléphone, électricité, prix modéré.

DORCHESTER Est, 332. Chambre à louer, tout confort désiré, téléphone, etc. 224-6

DORCHESTER Est 445, chambre garnie à louer, aussi avec cuisine et poêle à gaz. 223-2

DORCHESTER Est 451, chambre double très bien meublée, sur devant, électricité, téléphone, poêle à gaz si désiré.

DORCHESTER Est, belle grande chambre devant à louer, garde-robe, électricité, poêle à gaz, téléphone, famille privée, sans enfants, possession immédiate.

DORCHESTER Est 457. Grande et petite chambres à louer, bien propres, maison paisible, améliorations modernes, téléphone, près St-Hubert. 22,24,26

DORCHESTER Est 497, belles grandes chambres de devant, bien meublées, ménage fait complètement à neuf, améliorations modernes.

522 DORCHESTER Est, entre St-Denis et Berri, grande chambre à louer sur devant, tout confort moderne, téléphone, maison paisible.

DULUTH Est 410, belles chambres meublées à louer, une grande et une petite, améliorations modernes, messieurs préférés. 223-2

GARNIER 1115. Chambre double meublée ou non, usage de la cuisine, bain, gaz, électricité. 223-4

CATHCART 49, chambre pour monsieur à louer. 224-2

CHAMPLAIN, 321A, grande chambre à louer pouvant être occupée par 1 ou 2 personnes, bain, électricité, eau chaude, dans famille privée. 222-3

CHAMP DE MARS 204, jolie grande chambre, aussi boudoir meublé avec poêle à gaz, bain, eau chaude dans maison appartement très respectable, conciergerie, tél. Main 571. 222-3

CHERRIER 131, belle grande chambre salon moderne, autre avec gaz pour cuisine légère, famille privée, sans enfant. Conditions faciles. Est 788.

DE LAROCHE 201, près Mont-Royal, 2 belles chambres meublées, lumière électrique, usage du poêle à gaz, privilège de faire le lavage, usage d'un moulin à coudre si désiré. Jeune fille travaillant en dehors préférée.

DELORIMIER, 498, près Amity. Grande chambre à louer pouvant être occupée par 1 ou 2 personnes, garde-robe, bain, électricité, usage de la cuisine si désiré, possession immédiate.

DELORIMIER 843, près Rachel. Salon double, électricité, au chaude, étage du bain, avec pension si désiré, bon chez soi. 224-2

DEMONTIGNY Est 264, au dernier étage, chambre en avant magnifiquement meublée, usage du téléphone, commodités modernes, loyer modéré. 223-2

DEMONTIGNY Est 418A, grande chambre à louer pour un ou deux messieurs, maison honorable et tranquille,

## DIVERS

AYANT lancé il y a cinq ans, à la Société d'horticulture de Montréal, le défi pour la culture des fleurs et mon défi n'ayant été relevé à par aucun jardinier, je lance un nouveau défi pour la culture du blé d'Inde et j'offre cinq piastres à qui me surpassera cette semaine. H. Chapelin, chef jardinier diplômé, chez F. L. Wandlyn, Senneville, Que.

CAFE du Paradis, ouvert jour et soir. mets canadiens et chinois, repas à toutes heures pour dames et messieurs. Salle à manger communiquant, 482 Ste-Catherine Est. 220-6

CHAMBRES privées pour dames malades. Prix modérés. Voiture fournie et petite fille adoptée. Mme Boisvert, 473 de Fleurimont. Débarquez à St-André. St-Louis 5494. 224-4

DAMES, demoiselles qui désirez avoir beau buste en 30 jours, écrivez à Mme Rossi, 464 St-Hubert. Envoyez timbres de 2 sous pour frais de poste.

DEMANDE de soumission pour concasser de trente à quarante mille tonnes de pierre. Pour informations, s'adresser H. Guénette, 1063 Mont-Royal Ouest. 26,28,1,3

EXCURSION de Montréal à Oka. Trois autos partent tous les jours, de Youville, terminus des chars St-Denis, à 10.30 a.m. et 6 et 8 hrs p.m. Prix $1.50 aller et retour. Tél. Calumet 1066 départ d'Oka aux mêmes heures. 222-2

MADAME George Couture guérit sans remèdes les maladies suivantes: catarrhe, bronchite, maladie des yeux, dyspepsie, beau mal, surdité, maladie de sang, de nerveux(se), maladie de matrice, etc., sans remède. 7 Place d'Israël, entre Delorimier et DesErables, un peu plus bas que la rue Ontario, Montréal. 222-3

Mme DESJARDINS, 258 Montcalmery, garantit le concours série No 15.

MESDAMES, pourquoi subir l'opération quand vous pouvez l'éviter en prenant remèdes de Mme Summer. S'ad. à son agent, Mme M. Nuckle, 610 Amherst. Est 5192 5,12,19,26

PELERINAGE pour Ste-Anne de Sorel, au bénéfice de la St-Vincent de Paul, paroisse St-Rédempteur, lundi 28 juillet, par le Trois-Rivières. Départ, rue Aylwin, à 8½ h. matin. Arrêt à Sorel, aller et retour. Billets à vendre au presbytère et à la porte le quai. Adultes $1.25; enfants, 7 à 12 ans, 65c.

POILS follets, barbe, signes, marques de naissance, botons à têtes noires enlevées pour toujours et sans douleur par traitement électrique, ne laissant aucune trace sur la peau. 20 ans de pratique. Mme Tucker, 453 Bleury, près Sherbrooke.

POILS FOLLETS, signes, verrues enlevés pour toujours par traitement électrolisé. Mlle G. M. Pineault, 20 avenue du Parc.

REMERCIEMENTS à sainte Anne pour guérison obtenue avec promesse de publier. A. P.

REMERCIEMENTS à saint Gérard pour guérison obtenue avec promesse de faire publier. A. P. 26

SI VOUS souffrez de douleurs rhumatismales, paralysie, dyspepsie, constipation, hémorroïdes, nervosité, maux de tête affections des poumons, foie et rognons, etc. Le traitement Chiropratique est le seul qui puisse vous guérir sans remède ni opération. Les résultats merveilleux de cette nouvelle science sont là pour en assurer l'efficacité. Nap. Brouillette, D. C. S. T., Chiropraticien, Electro-Thérapiste, 697A rue Iberville. Heures: De 2 à 4 p. m., 7 à 9 p. m. Lasalle 3363. 15,17,19,22,24,26

SOUMISSIONS DEMANDEES. — Des soumissions seront reçues d'ici au 6 août prochain pour l'agrandissement de l'école du village de St-Cyrille, comté Drummond. S'adresser aux plans et devis visibles au bureau du secrétaire en tout temps. La Commission se réservant de n'accepter ni la plus basse ni aucune des soumissions si elle le juge à propos. Le soumissionneur devra fournir un chèque de 10% sur le montant pour être remis à l'expiration du contrat. S'ad. à Le Bilodeau, sec., St-Cyrille, comté Drummond.

TOUTES personnes souffrant de maladies quelconques sans exception, impureté du sang et maladies graves, écrire à M. Paul, 448 Mentana. 12,16,19,23,26

UN ANGLAIS de bonne éducation désireux de perfectionner sa conversation Française désirerait connaître une Française de bonne éducation qui consentirait à lui donner une pratique de conversation française le soir, en faisant de l'automobilisme, contre enseignement de cette dernière. Pour fixer rendez-vous écrire, donnant numéro de téléphone, si possible, à case 636 La Presse.

VIEILLARD malade, infirme ou aveugle trouvera une bonne pension et de bons soins chez Mme Cléophas Massé, Emileville, Qué, à des conditions très faciles. 222-6

## IMPURETE DU SANG

Quand les maladies fatigués dégoûtés des drogues, essayez-le que la paralysie, les maladies vénériennes les maladies réputées incurables sont guéries par remèdes végétaux et l'électricité Institut Electro-Thérapique de Z. Trabant 715 Sainte-Catherine Est, Montréal. Tél. Est 1424. 224-6F

## MALADIES SECRETES

Guérison radicale et garantie des maladies vénériennes, syphilis, maladies de la peau, eczéma, rhumatisme, furonculose, etc. Par le traitement des remèdes VINO, brevetés en France et au Canada. Consultation gratuite. Venez, écrivez ou téléphonez Compagnie des Médicaments Vino, Edifice Dandurand, chambre 36, 3ième étage. Tél. Est 3710. 220-19 F

## AUTOMOBILES A VENDRE

ACCESSOIRES d'automobiles : Nous pouvons fournir promptement les parties de plus de 200 différentes marques d'automobiles. Matériaux strictement neufs, provenant des manufacturiers. Tout ce qu'il nous faut est la marque de l'auto ou camion, le modèle et l'année. Ecrivez pour connaître nos prix et conditions : Casier 16, 210 Ste-Catherine Est.

ACCESSOIRES de tous genres, pneus vulcanisés par un procédé moderne, service prompt, prix raisonnable, station de service centrale. 517 Square Phillips, A. Drapeau. 202-m.j.s.

AUTO Tudhope, 5 places, en bonne condition. No 259 Demontigny. 222-3

AUTOMOBILE de marque française, voiture luxueuse à 7 places, magnifique moteur et carosserie capitonnée en cuir, fabriquée par Venot, de Paris, à coûté environ $4,000.00. On peut l'obtenir à prix d'occasion. Voyez-la au Garage Victoria, 69 rue Stanley, O. Simard, gérant.

AUTO Studebaker, Big Six 1919, comme neuf, pneus neufs, à grande réduction, on échangera contre auto plus petit. S'ad. à 116 rue Bleury, Main 6281. 223-2

AUTOMOBILE, W.-F. Moore, expert en radiateur, garde-boue et lampe d'autos; ouvrage garanti et fait promptement. 1580 St-Laurent, St-Louis 5873. 224-1.M.s

AUTO Ford, 5 places, en bon ordre, S'ad. le jour à la Montreal Stock Yard, 112 Bridge; le soir et dimanche, 976 Notre-Dame Ouest, M. Provencher. 24,26

AUTO, magnifique, 5 passagers, modèle 1917, marque Canadian Crow, manufacturé à Ontario, one-man top, démarreur électrique, en parfait état de marche, a fait que 3,000 milles, à sacrifice d'ici à quelques jours. S'ad. le soir entre 5 et 8 hres ou téléphone Victoria 1551, H. L'Heureux, 659 Ethel, Verdun. 222-3

AUTO à vendre, Cadillac, 8 cylindres, modèle 1916, en parfaite condition. S'adresser à 54 rue St-Jacques. Tél. Main 6227. 224-3

AUTO Ford en bon ordre à vendre. S. Patry, 593 Panet.

AUTO à vendre bon marché $250.00, aussi grosse carrosserie limousine $50.00, plate-glass 3 x 6. S'ad. soir, 333 Orléans.

AUTOMOBILE à vendre, magnifique Palmer Singer, 5 places, en parfait ordre, pour être vendu à sacrifice. 91 ave Bennet, Maisonneuve. 224-3

AUTO Studebaker, 35 forces, 7 places, en bonne condition, bon marché, 698 Champlain.

AUTO Chalmers 1913 en parfait ordre à vendre. S'ad. 415 Bleury. 224-3

AUTOMOBILE 7 passagers, 4 cylindres, à vendre ou à échanger. S'ad à 294 Orchard, Ville Emard. 224-2

AUTOMOBILE 5 places, lumière électrique, magneto, accumulateur, bourre-pointes en cuir, bon marché. Vendra bon marché. 1410 St-Denis.

AUTO avec roues Smith à vendre, en parfaite condition. 19 Droitel, le soir de 6 à 9 heures p.m. 26,29

AUTO FORD demandé, 5 places, 1912-1913 ou 1914, bons pneus, en bonne condition, paiera comptant, 2958A St-Dominique, entre 2 et 4 hrs p.m., dimanche et lundi.

AUTOMOBILE Kissel en bonne condition, vendra bon marché pour argent comptant, la machine peut être vue au No 1 Craig Est. Tél. Est 3102. 222-3

AUTOMOBILE Stubaker Light 1919 à vendre, 5 passagers, 6 cylindres, n'a que 300 milles de fait. Est 5236. 220-5

AUTOMOBILE Lozier à vendre, 7 passagers, en parfait ordre, cause départ. S'ad. E. Lacasse, 2831 Christophe-Colomb. Tél. Calumet 21. 219-6

## AUTOMOBILES A VENDRE

AUTOMOBILE Packard 6 cylindres, 7 passagers, en bon état, $1800; McLaughlin D-45, très bon ordre, $1475; routière Ford, récemment remisé à neuf et peinturée, $400. S'ad. Garage Outremont, Laurier et Durocher.

AUTOMOBILE Gray Dort 5 places, en parfaite condition, engin complètement remis à neuf, 4 pneus complètement neuf Duniop-tires (over-sizes), vendra bon marché. S'ad. Falardeau, 631 Ste-Catherine Est. Est 2846. 12,14,17,19,21,24,26,28,31

AUTOMOBILE Chalmers 5 places en parfait ordre, modèle 1918, pneus neufs, 2 extras, vendra bon marché à acheteur sérieux. 105 Colborne, coin Ottawa. 223-6

AUTOMOBILE Ford 1917 en bon ordre, avec amortisseur de choc, roues démontables, speedomètre, 2 rime extra avec 6 pneus tout neufs. S'ad. 311 DeFleurimont. 223-2

AUTOMOBILE à vendre — Maxwell Spécial, 4 tons pneus, moteur, remis à neuf, aucune offre raisonnable refusée. S'ad. à 2516 Châteaubriand. St-Louis 8837. 221-4

AUTOMOBILE Studebaker 6 cylindres 1917, Ford 1918, 5 passagers, McLaughlin runabout 1917, Cadillac 1913, 7 passagers, McLaughlin, 7 passagers 1914. Tous ces chars sont en parfaite condition. Coulombe, 498 Demontigny. Est 4344. 220-5

AUTOMOBILES Ford, tous en bon ordre, modèles 1914-1915-1916-1917 pour $300.00 en montant, modèle 1918 presque pas usagé $450 à $550, payable comptant ou par paiements faciles. S'ad. Clermont Motor Sales, 1160 St-Denis. St-Louis 2930-3961. 207-26

AUTOMOBILE Overland (Magneto) 1918, parfaite condition, 2 pneus neufs, 5 bons, $800. Cabane agent d'immeubles 12 x 10 et manufacture 20 x 20 situées près No 2539 boul. Rosemont, à louer ou à vendre. Propriétaire, Gratton, 3 rue Bocage, Cartierville, tél. Rockland 1044. 223-2

AUTOMOBILES à vendre.—8, tonne White truck, 1 Reo 6 cylindres Sedan, 1 Reo 6 cylindres Touring Car, 7 passagers, 1 Reo 4 cylindres Touring Car, 5 passagers, 1 Ford-coupé, 2 Ford Trucks Worm Drive, 1 Russell Knight Chassis. Apply Bunabout Locos Jennings Ltd., 93 Osborne, Montréal. 218-7

AUTOMOBILE Stude Hope, 7 places, en bonne condition, vendra comptant ou à termes. 1038 St-Denis, St-Le 8515. 223 2

AUTOMOBILISTES. Pneus de seconde main : 3s peu usagés, en bon ordre, bon marché, toutes grandeurs. 2789 St-Laurent. Rock. 2936. 222-4

A VENDRE, 2 automobiles Wescott, 7 places, en parfait ordre. S'ad. 2531 rue Ste-Catherine. 224-3

BERLIET touring et limousine dernier modèle, pneus Dominion Cord neufs en parfaite condition, licence et assurances payées, à vendre ou échanger pour plus petit char. Est 1683. 223-2

CADILLAC touring et runabout frais peinturés et réparés à vendre à grand sacrifice. Gaston DeSerres, 415 Ontario Est. Est 1118. 221-4

CADILLAC de tourisme, en excellent état, ne peut être différencié d'un neuf, doit être vendu immédiatement. Venez faire un offre. 928 Ste-Catherine ouest, Uptown 3203. 223-2

CADILAC 8, très peu usagé, acceptera en acompte auto plus commun ou bon marché pour du comptant. 114 Church, Verdun. Victoria 1865. 224-2

CAMION Ford en bon état, capacité 1 tonne. S'ad. rue Colborne. 223-2

CAMIONS Ford avec appareil "Smith-Form-a-Truck" 1½ tonne, un à $400 et l'autre $600; un troisième avec engin de 30 forces et appareils de deux tonnes $500. Aussi un Mack de trois tonnes. Manufacture Incorporée, 911 St-Laurent, Montréal.

CARBURATEURS "Stromberg" pour tous chars à passagers ou camions, vendus avec la garantie de remboursement si dans les trente jours l'acheteur pour l'hiver, cet auto n'a fait que quatre milles, frais peinturé, seulement 6 mois d'usure. S'ad. 2914 St-Laurent. Rock. 1688, de 9 a.m. à 6 p.m. 223-2

FORD touring presque neuf, n'ayant que 5 mois d'usure, très bon marché pour prompt acheteur. S'ad. 880 DuRocaire, soir et dimanche. 223-2

GRANT Six à 5 places, couverture

## ANIMAUX DOMESTIQUES

GEANTS des Flandres, 2 beaux couples dont un mâle, le plus beau qu'il y ait à Montréal. 81 Cathédrale.

LAPINS de race à vendre. S'ad. 291 Fabre.

LAPINS Géants des Flandres, sibériens noirs et belges, race garantie, 299 ave Merton, St-Lambert.

LAPINS Géant, femelle, gris acier, gris chevreuil, $2.50 chacun. 7 mois, pesant 8 livres. S'ad. 1830 Châteaubriand.

LAPINS canadiens à vendre, 30 cts en montant, quelques géants, des Flandres. S'ad. 173 Désiré.

LAPINS, Géants des Flandres, 4 femelles, deux avec petits, deux devant en avoir, 3 mâles. 159 Parc Georges-Etienne Cartier.

LAPINS géants des Flandres, race pure, couple, trio, femelles seules, jeunes adultes, extra beaux, aussi autres races. Prix modéré. Le Clapier St-Antoine,, 38 rue Girouard, St-Hyacinthe.

LE CHENIL de Sales, de St-François de Sales, offre en vente 6 superbes St-Bernard orange, bien marqués, 1 mois, 12.00, 15.00. Danois noir 11 semaines, 12.00; le plus gros Mastiff de la Province 75.00; Epagneul dompté pour la perdrix 20.00; 15 poules minorques noires pure, extra simple, cochet crête double, 4 poules, 1 cochet Plymouth Rock blanc à fourrure, 4 à 6 poules 2.50, cochets 5.00.

PIGEONS, plusieurs couples tumblers, frij, fan tail, échangers; je les ai achetés couple turbits, hirondelles, barbs. 91 Maisonneuve.

FURS Puppies Boston Bull à vendre, parents enregistrés. S'adresser 2336 Cartier.

ST-BERNARD, une chienne de 8 mois à vendre, bien bonne de garde. S'adresser 524 Ste-Catherine Est. 224-3

TOURTERELLES, Pigeons de toutes races, jeune couple de Paons d'un an, de choix $30. Catalogue illustré de 20 gravures, des races les plus avantageusement connues au Pays, 20 sous. Traités sur l'élevage du lapin et du dindon à 25 sous chacun. Historique et origine de toutes les races de volailles connues au pays avec gravures en couleurs strictement naturelles, 196 gravures (en anglais) $2. Quelques cents poulettes variétées, rouges R. Island, crête simple et deux Faisans Mongolie et Mitnorque noires, Wyandottes orgentées, Plymouth barrées d'une livre à $1.15 pièce, 2 lbs $1.50. Ces dernières sont d'avril, les autres de mai. Ponderont de bonne heure. Inchuez toujours timbres pour réponse assurée. La Ferme Avicole Yamaska, St-Hyacinthe, Qué.

5 VACHES fraîches vêlées à bon marché. S'ad. 664 Gilford, coin Christophe-Colomb.

250 SERINS rouliers (rollers), les meilleurs qui aient jamais été élevés au Canada. Dont le sexe est contrôlé par le chant est égal à celui des meilleurs rollers importés et qui sont bien supérieurs à ces derniers au point de vue de la santé et de la beauté. Visibles de 4 à 6 p.m. et de 8 p.m. à 9 p.m. Adresse 9A Robin, près Visitation, 3ème étage.

## BICYCLES A VENDRE

A VENDRE 2 bicycles pour homme et garçon, en bon ordre, vendra bon marché, cause départ. S'ad. 269 St-Antoine, samedi ou dimanche.

BEAU bicycle en parfait ordre pour $20. 253 Delaroche.

BICYCLE ayant que quelques jours d'usage et en bon ordre avec accessoires. 1544 Esplanade Ave.

BICYCLE très bon, machine Singer, porte-musique, table, sofa salon acajou, Davenport peluche verte à sacrifice. 482 Amherst.

BICYCLES, $15 à $40, pour garçons et filles. Aussi bicycles neufs à réduction. 852 boul. St-Laurent. 223-2

BICYCLE C.C.M., grade A, frame 22, valant $60.00, sacrifiera $49.00, pour cause de maladie. S'adresser 304 St-Denis. 223-3

ROUE Smith, en parfait état de fonctionnement, modèle 1918, vendra bon marché. S'adresser à 594 rue Cherrier.

## MOTOCYCLETTES

A VENDRE motocyclette Harley Davidson, bonne condition, modèle 16, 113 rue Aylwin.

A VENDRE motocyclette Indian avec side car, modèle 1919. S'adresser 1289 Lafontaine.

BICYCLE Indian, modèle 1917, en bonne condition, 403 Bleury, Upt. $155.

BICYCLE Red Indian, 2 cylindres, cause départ, vaut $400, vendra pour $250. S'ad. à 5349 Ahuntsic.

BICYCLE à gazoline Indian, à vendre bon marché, S'ad. 112 rue de La Montagne. 224-2

INDIAN 2 cylindres, 1915, équipé au complet, vendra $150.00. S'adresser 251 Dorion.

MOTOCYCLETTE, prix $160. S'ad. le dimanche et le soir, 1424 Hogan.

MOTOCYCLETTE, 1 cylindre, tout équipée, en bon ordre, $150. 718 Ontario Est.

MOTOCYCLETTE Excelsior à vendre, bonnes conditions, tout équipé avec side-car, sacrifiera $1050.00. S'ad. 1058 Ontario Est. Est 7205.

MOTOCYCLETTE Harley-Davidson, 2 cylindres, en parfait ordre, vendra à sacrifice. 621 Berri, entre 6 et 8 p.m.

MOTOCYCLETTE Indian, 2 cylindres, modèle 1912, overhaulé à neuf, non équipé, vendra pour $135. S'ad. 2310 Notre-Dame Ouest. 222-3

MOTOCYCLETTE 2 cylindres, 10 forces, 2 sièges en parfait ordre, vendra cause départ. 1127 rue Papineau, près Marie-Anne.

MOTOCYCLETTE avec voiturette de côté Harley-Davidson, en parfait état de fonctionnement, $350. S'ad. pour avoir des détails à A. Sammet, 235 Esplanade. 222-3

MOTOCYCLETTE Indian, en bon état de fonctionnement, à vendre. S'adresser à 54 avenue Colonial. Visible toute la journée samedi et dimanche.

MOTOCYCLETTE Indian, 2 cylindres, avec side-car, parfait ordre. S'ad. soir après 6 heures et dimanche, 403 Orléans, Maisonneuve. 224-3

MOTOCYCLETTE Indian à vendre, modèle 1917, presque neuve, 2 cylindres, 7 forces, 3 vitesses. S'ad. à 6373 rue Bois Boulogne, Bordeaux.

MOTOCYCLETTES Indian, Pope, Excelsior, à vendre ou échanger et réparées, accessoires tout genre. S'ad. Dupuis et Barsalou, 1384 St-Laurent, St-Louis 7499. 223-24

## CHALOUPES, YACHTS, MOTEURS

A VENDRE coque de yacht, réservoir à gazoline, gouvernail, peinturé comme neuf, 60.00. 1403 DesErables, entre 1 h. et 8 hrs.

A VENDRE canot-automobile "Sponson" doublé en canevas, moteur "Wonder" à 3 cylindres, 6 c.v., canot absolument sûr, vendra à moitié prix. S'ad. à 79 Wellington.

A VENDRE, magnifique yatch de famille de 32 x 8, 4 cylindres d'automobile de 4½, moteur en chêne doré, en parfait ordre. Pour cause de mortalité. S'ad. à Mme Veuve Prime Dauphinais, 81 Adélaïde, Sorel. 5,12,19,26

A VENDRE pour $600.00 ou échanger pour un automobile: Yacht ligné en acajou, grandeur 30' x 6', 4 cylindres, 4 cyc. Engin Kelvin, 20 C. V. Magnéto et clutch. Vitesse 12 milles à l'heure. Maintenant à l'eau chez Douillette's, au pied de l'avenue 21ième, à Lachine. 223-2

A VENDRE, 1 moteur à gazoline, deux producteurs suffisants pour 24 heures de service, 110 chevaux-vapeur, marque Hornby Stockport. S'ad. au bureau de poste, Boîte 2180. 218-12

"COMME toujours", les moteurs Evinrude sont les plus en demande. Assurez-vous prompte livraison du vôtre en commandant immédiatement. Catalogues, etc., à choix. Distributeur, Ernest Gill, chambre 311 F. 204-m,j,s

DEUX moteurs à gazoline de 2 c. v., monte-charge ,plate-forme 6 x 7, capacité une tonne, avec moteur de 5 c. v.; portes, 7 réservoirs, chaudières, balances, éventails, pompes, neufs et d'occasion, dentre boîte 643, la "Presse". 219-6

LES CANOTS à propulseur non apparent remplacent des centaines de moteurs détachables et donnent parfaite satisfaction. Si vous êtes intéressé à ce petit canot automobile, renseignez-vous sur ces modèles et demandez ce qu'en pensent d'éminents hommes d'affaires de Montréal qui les emploient. Il est, comme le dit un enthousiaste, "le seul petit canot automobile parfait sur le marché". On peut le voir à notre nouvel établissement de canots automobiles, 374 Ouest, rue Notre-Dame. Main 7891. 24,26,29 31,2

NOUS avons le plus grand assortiment du Canada de canots automobiles et moteurs neufs et d'occasion. Aussi garnitures, propulseurs, segments de pistons, etc. Venez nous voir à notre nouvel établissement de canots automobiles, 374 Ouest, rue Notre-Dame. Main 7891. 222-15

YACHT à vendre, genre demi-cabine, en bon état, 32 pieds par 7, moteur de 25 forces. Propriétaire quitte la ville. Vendra bon marché. Visible au garage Lecavalier, 2ième avenue et rue St-Joseph, Lachine. S'ad. à Mme J. Stelson, 66 Hibernia. Tél. Vict. 1097. 223-3

YACHT à vendre, 24 milles à l'heure, engin St-Laurent, aucune offre raisonnable ne sera refusée. 210 St-Charles-Borromée.

## CHALOUPES, YACHTS, MOTEURS

CAILLE, Perfection, Universal, Gray, Ideal Wing, les meilleurs de leur espèce. Moteurs réparés. Perfection Motor Co., 380 rue St-Jacques. 222-m,j,s

YACHT à vendre, engin National 4 cylindres, 23 c. v., 25 x 5 pieds, coque acajou, garanti, vrai bargain. S'ad. 17 rue Bruneau, Longue-Pointe. Lasalle 1189.

YACHT à gazoline, 35 pieds long, 6 largeur, engin Perrault, magneto haute tension, et reverse, vitesse 14 milles. $250. Coque seulement $100. 4226 Ste-Catherine, West. 784.

## PIANOS ET ORGUES A VENDRE

A VENDRE bon piano cottage pour $140 d'ici au 30 juillet, aussi gramophone, cause départ pour les Etats-Unis. 174 Nicolet.

A VENDRE immédiatement piano cottage $65, gramophone Victor avec portes. Venez voir avant d'aller ailleurs. 420 Mont-Royal Est.

A VENDRE, harmonium Karn, format de piano, en excellent état, presque neuf. Faut vendre, au tiers du prix coûtant. 218 Papineau.

A VENDRE, piano automatique acajou, parfaitement neuf, 88 notes, avec toutes les améliorations, pris en transaction. Aussi banc et musique perforée. 1291 St-André.

A VENDRE, harmonium Karn, format de piano, en excellent état, presque neuf. Faut vendre, au tiers du prix coûtant. 218 Papineau.

A VENDRE, piano automatique acajou, parfaitement neuf, 88 notes, avec toutes les améliorations, pris en transaction. Aussi banc et musique perforée. 1291 St-André.

BON harmonium de salon Dominion en parfait état, 5 octaves, 8 régistres, 2 pédales d'expression, caisse en noyer ; a coûté $150,prix maintenant $49, 16 comptant et $1.25 par semaine. C. W. Lindsay Limited, 394 Ste-Catherine Est, angle St-Hubert.

BON piano carré à vendre bon marché, aussi habit neuf pour homme, cause départ. 178 Adam, Maisonneuve.

BON piano en parfait ordre à sacrifice pour prompt acheteur. S'ad. 571 Mentana.

BON PIANO Hazelton Bros., a coûté 450.00, vendra 125.00, cause agrandissement de commerce, aussi jolie maison. Aucun prix ne sera refusé. Venez nous voir. 257 Mullarkey, Verdun.

MAGNIFIQUE piano cottage presque neuf, trousseau de baptême, moulin à laver, set salon. S'ad. 232 Oriéans.

MAGNIFIQUE piano cottage et un pianola acajou avec lot de musique perforée, vendra ensemble ou séparément. S'ad. en tout temps, 423 Mt-Royal Est.

PIANO carré en bonne condition à sacrifice, aussi gramophone, avec records. S'ad. 471 Mont-Royal Est.

PIANO droit, un an d'usage, pris pour dette, gramophone cabinet et records, $60. S'ad. 914 St-Valier. 223-2

PIANO à vendre, bon piano Leach, beau son, mécanisme parfait, belle caisse acajou, comme neuf, ayant coûté $375.00, vendra bon marché. 960 St-Hubert.

PIANO droit 88 notes,parfait ordre, marque américaine, $135, bon violon fait à la main, $15, grand sacrifice, 3132 Berri, près de Castelneau.

PIANO droit, riche caisse acajou, coûtant $450; gramophone cabinet, neuf de quelques semaines, coûtant $120 pour $75. 1859A Chateaubriand.

PIANO droit, riche caisse acajou, son harmonieux, cordes cuivrées, mécanisme, action 1ère classe, peu d'usage. Sacrifice, 266 Boul. St-Joseph Ouest. 22,24,26

PIANO Opéra, caisse en noyer. Toutes les dernières améliorations. Magnifique sonorité. Prix spécial pendant l'été $295. Layton Bros., 550 rue Ste-Catherine O., angle Stanley.

PIANO droit Heintzmann & Co., petit format, splendide pour la pratique ou pour petite pièce. Touches en ivoire et ébène. Sonorité garantie. Occasion spéciale pendant l'été $285.00. Layton Bros., 550 rue Ste-Catherine ouest. 224-2

PIANO fait par Lindeman & Sons, New York, caisse en acajou foncé. Sonorité splendide. Garanti donner des années de service. Prix pendant l'été $240.00. Conditions de paiement accordées. Layton Bros., 550 rue Ste-Catherine ouest. 224-2

### HARMONIUM $60

Harmonium Doherty légèrement usagé, caisse en noyer foncé avec dos élevé : 11 octaves, 2 jeux, 2 pédales d'expression, doux et mélodieux. Seulement $60, conditions, $5 comptant et $4 par mois. C. W. Lindsay, Limited, 512 Ste-Catherine Ouest. 223-3 F

### HEINTZMAN & CO. CARRE

Magnifique caisse en acajou avec pieds sculptés, possède le vrai son Heintzman et est en excellent état. Seulement $125. Conditions, $10 comptant et $5 par mois. C. W. Lindsay, Limited, 512 Ste-Catherine Ouest. 223-3 F

### SOHMER DROIT

Beau piano droit en acajou magnifiquement fini, cadre tout en fer, touches en ivoire et en ébène, son mélodieux. Une grande occasion à $275. Conditions, $15 comptant et $6 par mois. C. W. Lindsay Limited, 512 Ste-Catherine Ouest. 223-3 F

### STEINWAY DROIT

Belle caisse ébénacée, cadre tout en fer, touches d'ivoire et d'ébène, parait et joue comme un piano neuf. Seulement $675. Neuf, cet instrument coûterait $900 aujourd'hui. Conditions faciles pour convenir à l'acheteur. C. W. Lindsay, Limited, 512 Ste-Catherine Ouest. 223-3 F

## FOURRURES A VENDRE

ACHETEZ et faites remodeler vos manteaux fourrure maintenant. Economisez 35 p.c., styles exclusifs. Est 7850, 500 rue St-Hubert.

BELLES peaux, véritable Alaska naturel de Minnesota, très fournies, haute qualité. Votre choix $ 6.00 en montant. McComber Ltée, 420 St-Paul O. 219-6

BELLES étoles en véritable Alaska naturel très fournies. Prix spécial de juillet, $12.50. McComber Ltée, 420 St-Paul Ouest. 28,31,1,4

BELLES peaux véritable Alaska naturel de Minnesota, très fournies, haute qualité. Votre choix $ 6.00 en montant. McComber Ltée, 420 St-Paul Ouest. 224-7

CRAVATES en renard argenté, doivent être vendues immédiatement. Besoin d'argent; une offre raisonnable sera acceptée. S'ad. 1549 rue Clarke.

DERNIERES créations écharpes seal français garanti teinture française, 60 pouces longueur, $18.00 prix d'été. Etoles 12.50. McComber Ltée, 420 St-Paul Ouest. 21,23,24,25,26

DERNIERES créations. Echarpes Seal français, garanti teinture française, 60 pouces longueur $18.00 prix d'été. Etoles 12.50. McComber Ltée, 420 St-Paul Ouest. 28,29,30,31,1,4

ELEGANTS manteaux seal français, garnis fourrure française, garnis loup sibérien noir, dernière nouveauté, 42 pouces de long. Prix spécial d'été, $110. McComber Ltée, 420 St-Paul Ouest. 21,31,2,4

FASHIONABLES étoles et manchons Opposum Australien naturel très fournis. Réduit pour juillet 12.50. McComber Ltée, 420 St-Paul ouest. 28,30,1,4

FASHIONABLES parures Mouton de Perse première qualité. Prix d'été 10.00. Manchons 25.00. Choisissez dès maintenant. McComber Ltée, 420 St-Paul.

FASHIONABLES étoles et manchons opposum australien naturel, très fournis; réduit pour juillet 12.50. McComber Ltée, 420 St-Paul Ouest. 222-9

FOURRURES réparées et remodelées. Prix spécial et meilleur service durant juillet. McComber Ltée 420 St-Paul O., 103 Ste-Catherine Est. 219-6

FOURRURES réparées et remodelées. Prix spécial et meilleur service durant août. McComber Ltée, 420 St-Paul O., 103 Ste-Catherine Est.

FOURRURES réparées et remodelées. Prix spécial et meilleur service durant juillet. McComber Ltée, 420 St-Paul ouest, 103 Ste-Catherine Est. 224-2

GRANDES étoles et manchons naturel très fourni, beau flanc de vison, dernière nouveauté. Prix d'été 10.00 chacune. McComber Ltée, 420 St-Paul O. 224-7

GRANDES étoles et manchons naturels, très fourni, beau flanc de vison, dernière nouveauté. Prix d'été 10.00 chacune. McComber Ltée, 420 St-Paul O. 219-6

J'AI quelques cravates en renard argenté que je dois vendre immédiatement. S'ad. 1549 rue Clarke.

MAGNIFIQUES parures d'hermine de la meilleure qualité, dernier modèle. Réduit pour juillet 16.00. McComber Ltée, 420 St-Paul ouest. 21,22,24,25,26

MAGNIFIQUES parures d'Hermine de la meilleure qualité, dernier modèle. Réduit pour juillet 16.00. McComber Ltée, 420 St-Paul Ouest. 29,30,31,1,4

ORIGINALES parures lynx, taupe et naturel, effet animal, dernier style, au prix d'été, $18.00. McComber Ltée, 420 St-Paul Ouest. 28,30,1,4

RICHES étoles Renard taupe, brun et noir, dernière création. Fourrure et prix d'été, 29.00 seulement. McComber Ltée, 420 St-Paul ouest. 21,23,24,25,26

RICHES étoles renard, taupe, brun et noir, dernière création. Fourrure et prix d'été, $29.00 seulement. McComber Ltée, 420 St-Paul Ouest. 224-2

## COMMERCES A VENDRE

A QUI LA CHANCE! Salon de modes, bien installé, bonne place d'affaires, avec loyer $10 par mois, cause maladie. 605A de St-Valier. 224-2

## COMMERCES A VENDRE

A VENDRE, bon restaurant, bonne clientèle, $125.00, d'affaires par semaine, cause maladie, à vendre promptement. S'ad. 99 Beaudoin, St-Henri. 224-7

A VENDRE un bon et beau restaurant à moitié prix de sa valeur. S'ad. 419 Gilford.

A VENDRE, théâtre de vues, bon centre, 600 sièges. 760 Charlevoix, après-midi ou soir. Tél. St-Ls 1245, Victoria 1746. 223-2

A VENDRE, clientèle de lait avec installation si désiré. S'ad. de 7 à 8 p.m., 760 Papineau. 223-2

A VENDRE bonne épicerie faisant de bonnes affaires, loyer bon marché, pour informations voyez O. Jutras, 1421 rue Papineau, près Mont-Royal. 222-9

A VENDRE un magasin de crème à la glace, aussi un shoe shine et salle à manger, pour le tout s'ad. 1521-93-95 rue Notre-Dame ouest. 220-6

A VENDRE plusieurs épiceries aussi restaurants, pour faire un bon marché voyez O. Jutras, 1421 rue Papineau, près Mont-Royal. 222-9

A VENDRE moulin à scie, et farine, moulange en pierre et rouleau pour moudre le blé, le tout sur petit pouvoir d'eau. Avec voie ferrée, connection avec le C.P.R., vendra pour cause de maladie. J. L. Bourque, Racine, P.Q. 26,2,9,16

A VENDRE bon restaurant avec gros stock de tabac, cigares, etc., fait actuellement 275 piastres d'affaires par semaine. Pour renseignements voyez O. Jutras, 1421 rue Papineau, près Mont-Royal. 222-9

BEAU magasin de coupons à vendre, bon marché, loyer bas, logement en arrière, 200 Demontigny Est.

BEAU restaurant à vendre, a coûté $1,200, à sacrifice pour à moitié prix. S'ad. sur les lieux, 583 Wellington.

BEAU grand restaurant à vendre avec 6 chambres sur le même plancher, place centrale, loyer bas. Bail de 3 ans, cause de santé, 2188 St-Hubert, près de Fleurimont. 24,26

BEAU restaurant à vendre, garniture complète, cause de vieillesse, au No 1210 Ile St-Vallier, coin St-Denis, Montréal.

BELLE industrie, près Ste-Agathe, moulin à scie, farine, valeur 10,000.00. Sacrifiera 6,000.00. Maladie. Alexandre Dupuis, 17 Place d'Armes, près Craig.

BON restaurant à vendre, clientèle de 1ère classe, $5,000 d'affaires par année, aucune offre raisonnable refusée, départ pour la campagne. S'ad. 1061B St-André.

BOULANGERIE prospère à vendre, Pointe St-Charles, 8,000 pains par semaine, machineries, roulant, belles constructions. Occasion. Alexandre Dupuis, 17 Place d'Armes, près Craig.

BOULANGERIE de campagne à vendre 1200 pains par semaine, avec roulant, chevaux, voitures, aussi gros commerce d'engrais $4,500.00 à prompt acheteur, venez voir. S'adresser à 2991 coin Berri et Isabeau. 222-3

BOUTIQUE de cordonnier à vendre, cause maladie, inventaire. S'ad. 81B St-Augustin, St-Henri. 224-3

BOUTIQUE de sellier à vendre bon marché, établie depuis 25 ans, cause maladie. 139A Lusignan. Uptown 1625.

BOUTIQUE de plombier, grosse clientèle faisant grosses affaires rapportant $5,000.00 net par année, à vendre pour $1,000.00, obligé de vendre pour cause de santé. Pour renseignements, Le Brault, 54 Notre-Dame Est.

BOUTIQUE de réparage de chaussures avec machines, loyer bas. S'ad. 255 Villeneuve Est, près St-Denis. St-Ls 6451.

BOUTIQUE de plombier avec bonne clientèle. Ecrire à boîte 213, bureau de poste, Ste-Agathe des Monts. 222-3

BOUTIQUE de barbier à vendre, sept chaises, tonsorial royante. S'ad. à 283 Bleury, Tél. Main 5470.

BOUTIQUE pour réparages de chaussures avec machinerie moderne. Aussi magasin de chaussures attaché à l'établissement. Bonne place d'affaires établie depuis longtemps avec clientèle de première classe. Place d'avenir pour l'homme voulu. Vend pour cause de départ. Un vrai bargain pour prompt acheteur. Ecrire Casier 563 La Presse. 222-2

CLIENTELE choisie de beurre et d'oeufs à vendre avec cheval et voiture, cause de santé. S'ad. 1340 Messier.

CLOS de bois et charbon à vendre, faisant de bonnes affaires. S'ad. par téléphone Est 2066.

CLOS bois et charbon, grain, foin, bonne clientèle. 568 Panet.

CLOS de bois et charbon, faisant de très bonnes affaires. S'ad. 558 5ième Avenue, Rosemont. Las. 963.

COMMERCE de foin, grain, bois, charbon à vendre, faisant $300,000 d'affaires par année. S'adresser boîte 623, la "Presse".

COMMERCE facile pouvant rapporter de 6.00 à 8.00 par jour, vend cause départ pour campagne. S'ad. 664 Frontenac.

COUR à bois à vendre, avec quantité d'ouvertures, 1,400 pieds de madriers de 3 pouces, $75, 300 poteaux pin rouge de 5 à 6 verges, pour sacrifice, pour très bon marché. 875 Notre-Dame Est.

EPICERIE à vendre à 415 Hochelaga. Cause maladie.

EPICERIE et restaurant à vendre pour cause de santé, 263 rue Sanguinet, coin Emery. 223-2

EPICERIE avec propriété à vendre, jolie résidence, bonne localité, chance exceptionnelle. S'adresser 2910 St-Dominique.

EPICERIES avec ou sans logement à vendre, $ 550.00, $600.00, $700.00, $1,200.- $1,300.00, $1,500.00, $2,000.00, $5,000.00, $5,500.00, toutes bien situées, faisant bonnes affaires, avant d'acheter consultez-moi et vous serez certain de trouver ce qu'il vous faut. L. Brault, 54 Notre-Dame Est.

EPICERIE et restaurant, bonne place d'affaires, bargain pour prompt acheteur. Vend pour cause de départ. Lasalle 3338, 1395 Ste-Catherine Est. 221-6

EPICERIE, coin de rue, bonne place d'affaires. Logement moderne. Vendre ou échanger pour propriété. S'adresser 492 Maisonneuve.

EPICERIE à vendre, cause départ pour la campagne, avec logement et garage, à louer, tout près du marché Maisonneuve. Joseph Lortie, 529 Letourneux. 223-2

ETAL de boucher de première classe dans Westmount, chevaux et voitures, aussi stock d'épicerie. 385 ave Victoria, Westmount. 223-3

FONDERIE de campagne en opération à vendre, bonne place d'affaires. Ecrire à casier 364 La Presse. 221-4

EPICERIE à vendre, beau coin faisant 300.00 d'affaires par semaine, bonne chance pour prompt acheteur, vend cause maladie. S'ad. 2692 Chateaubriand, St-Denis. 222-3

EPICERIE à vendre au No 511 Maisonneuve, bonnes conditions, cause maladie. S'ad. après 5 hrs, 511 ou 543 Maisonneuve. 223-3

EPICERIE à vendre licenciée, pour vins et bière, vendra par inventaire ou en bloc, garantie pour $800.00 par semaine de recettes. Achteur sérieux seulement, 105 Colborne, coin Ottawa. 223-2

GARAGE à vendre, bonne propriété avec grand garage de 35 pieds par 110 pieds loué 360 piastres par année, vendra pour 3,000 piastres. Pour renseignements voyez O. Jutras, 1421 rue Papineau, prêt Mont-Royal. 222-9

HOTEL licencié à vendre, faisant de bonnes affaires, dans un bon centre, vendra pour huit mille piastres comptant. Pour renseignements voyez O. Jutras, 1421 rue Papineau, près Mont-Royal. 222-9

HOTELS de campagne, près Montréal, un à $16,000.00, rapportant net $4,500.00 par année, un autre à $9,000.00, rapportant $3,000.00, belles chances. Pour détails voyez L. Brault, 54 Notre-Dame E.

HOTEL à vendre — la Pointe-aux-Trembles, No M. A. Desrochers a décidé d'abandonner les affaires, après plus de 20 ans d'un commerce prospère. Il offre de vendre son magnifique hôtel en brique à 3 étages, avec cave. L'aménagement est moderne et au grand complet. A l'arrière se trouve un grand terrain, avec joli bocage. L'hôtel porte licence pour vente de vin et bière. Pour conditions s'ad. à M. Desrochers, rue Notre-Dame, Pointe-aux-Trembles, près Montréal 218-7

JOLI restaurant avec stock et fixtures, bonne clientèle pour s'établir, loyer $10. Vendra pour $300. 696 Demontigny. 222-3

MAGASIN de tabac et salon de toilette de 4 chaises, vend cause maladie. S'ad. 448 Notre-Dame Ouest.

MAGASIN d'accessoires de photographie, bien monté, finissage de photos d'amateurs, bonnes affaires, marchandises Eastman, à vendre pour cause de maladie. Ecrire à boîte 85, 927 Mont-Royal Est. 224-8

MAGASIN de chaussures à vendre, dans la meilleure localité, rue Mont-Royal Est. Cause de vente, le propriétaire s'en va dans l'Ouest. Une chance unique pour personne cherchant un bon commerce. Pas de dettes. Seul celui qui veut faire des affaires devra se présenter à S. K., 683 rue Mont-Royal Est.

MAGNIFIQUE magasin tailleur et réparages, une très belle place d'affaires, vendra pour des raisons. Loyer bon marché. Ecrire Casier 365 La Presse. 220-8

MAISON meublée à vendre, 13 rue Sanguinet, cause de départ. S'ad. sur les lieux. 223-2

MAISON 18 chambres, meublées, toutes louées. Vendra pour $700.00 comptant, rapportant gros profit. Pour renseignements, voyez L. Brault, 54 Notre-Dame Est.

MAISON meublée, 19 chambres, à vendre immédiatement, chambres toutes louées, bons revenus, cause départ pour les Etats. 669 Ontario.

MAISON MEUBLEE à vendre, 17 appartements, rapportant $25 par semaine clair de profit. S'ad. de 4 p.m. à 9 p.m., 192 Berri. 223-2

MOULIN à scie, plaineur, sticker, moulange de pierre, en très bon ordre. S'ad. à P. M. Mondou, Yamaska Est. 13,19,26,3

MOULIN à scie à vendre, en parfait ordre, situé dans un centre de bois, 1 arpent du C. N. R. S'ad. Wilfrid Filion, St-Jérôme, co. Terrebonne. 19,24,25,26

MOULIN à scie situé à L'Assomption avec grande bâtisse et toutes les machines et formant le coin de 3 rues, terrain mesurant 90 x 400 pieds. Pour faire un bon marché voyez O. Jutras, 1421 rue Papineau, près Mont-Royal.

MOULIN à scie, planneur, sticker, scie à bardeau, declin, moulange, en très bon ordre, bonne clientèle dans le village, près du Pacifique, bonne chance pour un prompt acheteur. S'ad. Jos. Maynard, Plaisance, Co. Labelle, P.Q. 222-9

RESTAURANT à vendre, toute proposition raisonnable sera acceptée. S'ad. 489 Amherst. 223-2

RESTAURANT à vendre, bonne chance pour acheteur sérieux, cause départ. S'ad. 647 Lafontaine, Maisonneuve. 222-3

RESTAURANT à vendre cigares, bonbons, papeterie, liqueurs douces, petite bière, cause maladie. 1626 Notre-Dame.

RESTAURANT et boutique de barbier à vendre, bon marché, cause départ. S'ad. 491 Craig Est. 223-2

RESTAURANTS avec logement tous de bons spots bien situés à vendre à $200.00, $220.00, $400.00, $450.00, $500.00, $600.00; 3 à $700.00, $800.00; 2 à $900.00, $1,150.00, $1,200.00 et quantité d'autres. N'achetez pas avant d'avoir vu ce que j'ai en mains. L. Brault, 54 Notre-Dame Est.

RESTAURANT à vendre — Celui qui désire acheter un bon restaurant. S'ad. au No 2 Beaudoin à St-Ambroise, St-Henri, vendra pour cause de santé. Recette $150 par semaine. 222-3

RESTAURANT à vendre, cigares, bonbons, papeterie, liqueurs douces et petite bière, cause mortalité. S'ad. 459 Lasalle. 24,26,28

RESTAURANT et épicerie à vendre, établis depuis longtemps, 8 chambres en arrière, juste ce qu'il faut pour personne parlant les deux langues, 615 rue Albert. Ste-Cunégonde.

RESTAURANT à vendre, meilleure place de Montréal, huîtres, homard, clams, repas, lunch, comptoir, range, 5 chambres en haut. S'ad. 113 Ste-Catherine Est.

RESTAURANT avec bonne clientèle établie en tabac, confiserie, crème à la mode. Considérera argent comptant seulement. Prix $1,500. Boîte 453 la Presse. 221-4

RESTAURANT, avec logement 4 chambres, fixtures superbes, faisant grosses affaires. Clientèle établie, $300.00 d'affaires par semaine, rapportant $25.00 net par année, à vendre pour $1,000.00, obligé de vendre pour cause de santé. Pour renseignements, Le Brault, 54 Notre-Dame Est.

RESTAURANT à Maisonneuve, vrai bon spot, $800.00 comptant l'achète, $350.00 d'affaires par semaine, gros profit. L. Brault, 54 Notre-Dame Est.

RONDE de lait et commerce d'oeufs avec petite ferme située à Montréal Nord, propriété grande, maison, grange, écurie, poulailler, terres à foin, pacage, 9 vaches, 250 volailles, chevaux, voitures. Superbe chance à celui voulant s'établir, vendra bon marché à prompt acheteur. Pour renseignements, voyez L. Brault, 54 Notre-Dame Est.

SALON de modes à vendre, bonne clientèle, rue commerciale, conditions avantageuses, cause départ pour l'ouest. Ecrire casier 567 La Presse. 223—2

SALLES à manger à vendre à $350.00, $400.00, $500.00, $800.00, $900.00, toutes bien situées et bon marché. Pour renseignements, L. Brault, 54 Notre-Dame E.

STE-PHILOMENE Co. Châteauguay, 8 milles du quai Lachine, 2 milles de l'église, près école, station, beurrerie, 2 terres formant 155 arpents, planche, bien bâtit, endra 14,000, conditions faciles, chance exceptionnelle. Primeau, 90 rue St-Jacques, chambre 502. 26,29,2

ST-HUBERT, comté Chambly. Commerce général situé pour cause, campagne prospérant chaque jour, comprenant terrains, bâtisses, maison privée moderne, stock consistant épicerie, marchandises sèches, bois de construction et chauffage, charbon, etc. Chiffre d'affaires, $25,000 par année. Echangerait pour propriété à Montréal. S'ad. François Charron, St-Hubert. 26,31,2

SALON de modes à vendre, au centre de la rue St-Denis, meilleure place d'affaires, cause départ. Casier 618 la Presse. 224-2

SI VOUS voulez vendre votre commerce, ville ou campagne, consultez H. Dorion, 92 Notre-Dame Est. Tél. Main 8417. 218-m,j,s

## AUX NOTAIRES

Clientèle de notaire à vendre, avec ou sans propriété. Conditions faciles. Cause départ. Ecrire B., 1195 Bernard. F

## ARGENT A PRETER

ARGENT à prêter; à bonnes conditions; sommes d'argent à avances hypothécaires et autres. Bohémier et Séguin, notaire, 99 St-Jacques, Main 7363. 35-806

LE NOTAIRE JASMIN, de Terrebonne, vient d'ouvrir un bureau à Montréal. Il prêtera différents montants à des conditions faciles. Il achète des balances de prix de vente, des créances, des débentures, etc. S'ad. à 54 rue Notre-Dame Est, chambre 37, Tél. Main 5633. 26,29

PRETS à courts termes, sur billets et autres garanties. $500 ou plus. J.-A. Thérien, 90 St-Jacques. Main 3010. 204-m,j,s

TOUTES DETTES immédiatement réglées, marchands, particuliers ; paiements faciles sans intérêts ; informations gratuites. Lemieux, 43 Place d'Armes, coin Craig, bureau 501 ; soir, 68A Laurier Ouest. 76-m,j,s

## ACHATS DE CREANCES ET COLLECTIONS

AUMONT 382 Ste-Catherine Est. J'achète, collecte honnêtement créances. Remboursement immédiat. Médecins, marchands, épiciers, boucheurs, veuez, écrivez, téléphonez. Est 3748. Satisfaction garantie. 306-m,j,s

BEAUDOIN LTEE, comptable, 60 Notre-Dame Est. Main 7154. Achat de créances, collection générale. Succursale à Québec, No 64 rue St-Joseph. 17-m,j,s

## COLLECTIONS

COLLECTIONS générales, nouveau mode, aucuns honoraires d'avocats, succès assuré. Remises mensuelles. Achats de comptes. Demers, 43 Place d'Armes, angle Craig. 128-m,j,s

## FINANCES

FAITES-VOUS incorporer par un expert qui vous aidera à continuer vos affaires après que vous aurez reçu votre charte. Canada, Etats-Unis. Informez-vous chez Petit & Petit, Limitée, 694A Mt-Royal. Tél. St-Louis 3968. 224-5

## PRETS SUR HYPOTHEQUE

A. JETTE & Cie, courtiers, (établi 1885) 25 St-Jacques, édifice Crédit Foncier, Main 7097. Prêts première et deuxième hypothèque. Achat de créances. 51-306

A PRETER 1000, 2000, 3000, 3500 et 5000 en première. Martel et Coté, notaires, 92 Notre-Dame Est. M. 2716. 186-306

A PRETER $2,000.00, $3,000.00, $4,000.00 en 1ère hypothèque à 6½%. S'adresser à J. A. Guy, notaire, 92 Notre-Dame E. Main 6674. 226-5

A PRETER sur hypothèque, n'importe quel montant. Nous achetons balance de prix de vente. Notaire Ducharme, 180 St-Jacques, chambre 209, Main 7741. 247-m,j,s

A PRETER 1100 sur première hypothèque, à particulier, aussi bons de Victoire achetés comptant. S'ad. 336, 58ème Avenue, Rosemont.

A PRETER en 1re hypothèque $1,200, $5,000, $5,500 en divers montants. H. R. Beaudoin, notaire, 43 Côte Place d'Armes, ch. 163. Main 7713. 206-1,M,s

ARGENT à prêter 2000.00 sur 1ère hypothèque. S'ad. 241 boulevard Décarie. West. 5197. 222-3

ARGENTS à prêter sur 1ère hypothèque, 300., 600., 1500., 2500, 3000, 4000, 5000, 7000. Boîte 20 Station Postale F, Montréal. 220-5

ARGENT à prêter sur hypothèque par divers montants. A. Rivest, notaire, ch. 507 édif

## PROPRIETES A VENDRE

PROPRIETE à vendre, bon marché, lumière électrique, jardin, près église, couvent, collège, 8 pièces; prendre tramways Pie IX. 2258 Charlemagne.

PROPRIETE à vendre bon marché, cinq logements, écurie, garage, rapporte $900, prix raisonnable. S'adresser W. Mirault, 644 avenue Desjardins, Maisonneuve.

PROPRIETE à vendre coin Letourneux et Girard, 20 logements rapportant 16% tout d'un bloc ou séparément. S'ad. 907 Letourneux, Maisonneuve.

PROPRIETE à vendre ou à échanger pour terre avec roulant et stock. S'ad. par lettre à 2739 Clarke.

PROPRIETE de trois plain-pieds à vendre, façade en pierre, rue St-Urbain, un peu au sud de l'église St-Georges. Garage en brique en arrière. S'adresser au propriétaire 2373 St-Urbain.

PROPRIETE au boulevard St-Denis, 3 logements, façade pierre, moderne, 500.00 comptant balance terrain clair, bonne occasion à prompt acquéreur. Casier 638 La Presse.

PROPRIETE à vendre à bon marché, 5 logements, écurie, garage, revenus $900.00; prix raisonnable. S'ad. W. B. Mirault, 944 ave. Desjardins. 23,26

PROPRIETE à vendre, 2 étages, bonnes conditions S'ad. 3158 St-Hubert. St-L. 429. 221-4

PROPRIETE à vendre dans une des plus belles places de Montréal, beau coin d'affaires, commerce d'épicerie établi depuis 15 ans avec stock ou non selon le choix de l'acheteur. Tél. St-Louis 6187. 223-3

PIX plain-pieds avec façade en pierre à vendre, 7 et 8 pièces. Bons revenus. Le propriétaire laisse Montréal. S'ad. à 1798 rue Clark.

SIX BEAUX plain-pieds fini bois franc, cave cimentée, moderne, coin ruelle. Echangera pour terrain prêt à bâtir avec $3,500 d'argent. Petit, 694A Mont-Royal Est. 224-5

2 MAISONS 6 appartements, 1 passage, bien bâties, cave cimentée, hauteur 6½ pieds, grande cour, bon hangar S'adresser 39 rue Grégoire, St-Jean,P.Q. 26.2.9.16

6 LOGEMENTS à vendre Fairmount, près avenue du Parc, rapportent 10 p.c. Rockland 3977.

12 LOGEMENTS rue Gertrude, rapportent $1788, prix $16,500, conditions faciles, 3 logements rue Evelyn, rapportent $624, prix $5400, 6 logements rue Verdun, rapportent $84, prix $8000, cottage de 14 appartements, $13350. E. Coté, 114 Church, Verdun. Victoria 1865. 224-2

**Propriété sur la Voie d'Evitement** du C. P. R. à vendre près station du Mile-End. 3107 pieds. $2,250. S'ad. J. H. H. Lippé, notaire, 180 rue St-Jacques. Tél. Main 3228.

## PROP. DE CAMPAGNE A VENDRE

A 8 MILLES de Montréal, maison en brique, 8 appartements, en face église et école, terrain en arpent, garage, remises, poulailler, communications faciles par Grand Tronc. Adresser M. Peyrard, St-Hubert, Co. de Chambly. 224-2

A VENDRE à Laval des Rapides, à 15 minutes du Mile End par le C. P. R., maison d'hiver, terrain 600 pieds carrés, pelouse, arbres fruitiers, framboises, école et église, toutes les commodités de la ville $2500. S'adresser sur les lieux, porte voisine de l'ancien maire Souillart ou à M. R. Laine, 2156 Esplanade, tél. St-Louis 2332.

A VENDRE dans la ville de Ste-Thérèse, près de l'église, une maison en bois lambrissée en brique à deux étages, avec grande boutique en brique propice pour usage général, et autres dépendances, située sur la rue St-Lambert. Aussi maison de bois à deux logements sur la même rue, et un lot vacant sur la rue Ste-Elmire. Conditions faciles. S'ad. au Georges Charron, Ste-Thérèse. 26,2

LONGUEUIL, maison en brique solide, grand jardin, planchers en bois dur, fournaise, près des tramways, $4,500. Peu de comptant, facilités de paiement. Main 2733 ou Est 5823. 224-3

BELOEIL, une des plus belles propriétés de Beloeil, grande maison moderne appartenant à la succession de feu Alex. Brillon. 275 pieds de front sur le Richelieu, maison d'hiver et d'été, grand jardin, garage pour 2 automobiles avec logements pour chauffeur, sera vendue avec les meubles si désiré. La maison peut être visitée en tout temps. S'ad. S. D. Vallières, 270 rue Marlowe, Notre-Dame de Grâces. West. 3747. 223-2

BELOEIL VILLE — Propriété à vendre, contenant trois logements, 2 magasins, une épicerie, restaurant, une boutique barbier, l'autre magasin, accessoires d'automobiles, pompe pour gazoline, place d'argent et d'avenir. S'ad. à S. C., 899 rue Dorion. 223-2

LONGUEUIL — Maison moderne à deux étages, en brique, 8 pièces spacieuses chacune avec cave, hangar, grand terrain de 58 x 126, lover $384. Prix $4,000. Pour renseignements, s'adresser 5 rue St-Antoine, Montréal. Tél. Main 7629. 223-2

MAGNIFIQUE résidence à vendre à Longueuil, 263 St-Charles, 70,000 pieds de terrain sur bord du fleuve, meublé ou non, arbres fruitiers, site idéal, près des communications, avantages exceptionnels. S'ad. sur les lieux. 220-6

MAISON de campagne à vendre avec lac, située près d'un beau lac de pêche, 4 milles de la gare Ste-Adèle. S'ad. J. O. Proteau, Mont-Rolland.

PROPRIETE de campagne à vendre avec boutique de forge, 4 arpents de terre avec jardinage, cause maladie. S'ad. T. Giguère, Acton Vale.

PROPRIETE de 3 logements en pierre à vendre ou échanger, très bien située, échangera pour terrain ou propriété de campagne. 12 Adam, Viauville. Lasalle 3207.

PROPRIETE à St-Pierre aux Liens, rue St-Jacques, 2 maisons sur un lot de 36 x 96, 3 logements en avant et 2 en arrière, rapporte $492.00 par an, vendra bon marché. S'ad. 130 Délinelle, St-Henri, pas d'agent. 221-4

PROPRIETE à Ste-Geneviève, voisin Cartierville, terrain 50 x 275, place idéale garnie d'arbres fruitiers, fleurs et verdure, magnifique quai en pierre, 10 pieds de haut, rivière 1ère classe pour la pêche, le bain, et navigable, pas dangereux pour les enfants, il faut absolument voir pour apprécier les avantages, prix $5,000.00 à terme, escompte libéral pour du comptant. S'ad. Falardeau, 631 Ste-Catherine Est. Tél. Est 2946. 12,14,17,19,21,24,26,28,31,2,4,6

RIGAUD, Que., maison deux étages, 2 logements, centrale, près église, chemin de fer, lumières électriques bien fini, bain, w.c.; aussi étal de boucher y attenant, moderne, propre, éclairé, glacière, grand abattoir, écurie, bâtiments, etc. Bon marché pour prompt acheteur. Emery Gauthier, Rigaud, P.Q. 24,26

STE-ROSE, à vendre à de très bonnes conditions, place idéale. S'adresser à Mme R. Prud'homme, Ste-Rose de Laval.

TERREBONNE. Propriété à vendre, 99 x 200, bien bâtie, 10 pièces; eau dans la maison, électricité, entourée d'arbres, grand jardin et dépendances. Vue sur la rivière. Site propice pour la culture des abeilles. S'ad. Mme L. M. Forget. 202-m,j,s

VILLE St-Laurent, propriété à vendre sur coin, magasin avec logement, aussi logement, 2 étages, bons revenus. Informations, 70 rue Principale. 23,26

## PROPRIETES DEMANDEES

### H. DORION
92 Notre-Dame Est.

ATTENTION—J'ai plusieurs acheteurs avec argent comptant pour propriété avec bons revenus. S'il vous plaît passer à mon bureau et me donner les détails des propriétés que vous désirez vendre ou acheter. 224-3F

ALEXANDRE DUFUIS, courtier immeubles, finances, (établi 1877). Propriétés administrées économiquement. Pour ventes, échanges, achats, consultez gratuitement notre "Information Immobilière", 43 Place d'Armes, près Craig. 228-306

J'AI un client ayant 4 petites propriétés claires et $10,000 comptant pour acheter une maison à appartements ou une grosse propriété. Aussi une succession de Boston, ayant $40,000.00 pour acheter des propriétés à revenus.Transactions faites rapidement. S'adresser à Stimpson, 58 St-Jacques, chambre 208, Main 462. 26,29

NOUS avons plusieurs acheteurs en mains pour du comptant si vous désirez vendre. Venez nous voir ou écrivez au bureau. P.-E. Brown, 97 St-Jacques.

MAISON deux ou trois flats rapportant 10%, environs Parc Lafontaine, pour particulier qui habitera le bas et un ou plus. Pas d'agents. $4,000.00 comptant. Ecrire détails casier 494 la Presse.

NOUS avons de nombreuses demandes de maisons pour occuper cet automne. Avis aux propriétaires qui peuvent disposer bientôt de leurs maisons de communiquer avec la Ross Realty Company, 17 rue St-Jacques, Main 5261.

ON demande propriété à acheter, des deux et des trois étages, dans un bon centre. S'ad. 170A Marquette, 2ième étage.

ON DEMANDE des propriétés dans n'importe quelle partie de la ville; paierons comptant pour bargains. S'ad. Plamondon, No 182 Ste-Catherine Est, chambre 4. 202-27

## PROPRIETES DEMANDEES

PROPRIETAIRES. Si vous voulez vendre votre propriété un prix raisonnable, venez à nos bureaux et nous vous garantirons de la vendre dans les trente jours. C. Marquette Ltée, 90 St-Jacques, chambre 501. 224-5

**SPECIAL ! SPECIAL ! SPECIAL !**

Achèterais immédiatement un cottage à Outremont, $8000 à $10,000, 6 plain-pieds rue Fairmont à échanger contre cottage, Rue Lasalle,près Ste-Catherine, propriété rapportant $1450 pour $11,000. Faut vendre de suite sans faute. Trois ou six beaux logements modernes demandés immédiatement entre Mont-Royal et Laurier, pas d'échange, paiera tout comptant. Cottage clair dans Maplewood avec argent, contre propriété de revenus. Lecteurs de la "Presse" c'est le temps de faire des affaires. Si vous voulez acheter ou vendre une propriété, adressez-vous à 58 rue St-Jacques, chambre 208. Main 465. F

## RESIDENCE D'ETE A VENDRE

A VENDRE, belle résidence d'été, 2 étages, 9 pièces, sur le bord de l'eau, à Laval de Montréal, Pointe-aux-Trembles. S'ad. P. Brunet, 699 Mont-Royal Est. St-Louis 1198. 223-2

BUNGALOW à vendre à l'île Bizard, comprenant 5 pièces meublées. Grand garage et terrain ayant 2 arpents cultivés. Tél. St-Louis 4491. 1255 St-Hubert.

COTTAGE avec garage, glacière, bâtisse pour gazoline, système indépendant de lumière électrique, quai tout en ciment, 180 pieds de long sur l'eau par 4 pieds de large; un yacht-chaloupe; le tout étant garni et occupation immédiate. Cette propriété est située à Baie d'Argenteuil, en face de Rigaud, et entre St-André et St-Placide, faisant face à l'île Décarie. Cette place d'été a coûté $6,500, sacrifiera à prompt acheteur pour $2,300. S'ad. H. Dorion, 92 Notre-Dame Est. 224-2

## COTTAGE A VENDRE

BON marché, beau cottage au Sault, 9 pièces, moderne, grand terrain. Acceptera $500 comptant. Propriétaire, M. LeMyre, 694A Mont-Royal Est. St-Louis 3968. 224-5

COTTAGES à Notre-Dame de Grâce et à Outremont à vendre, possession 1er septembre. Prix $6,500 et plus. Paiement, 204 St-Jacques, Main 522.

COTTAGE à vendre, rue Pie IX, près Ontario, luxueusement fini, a coûté $24,-000, prix d'occasion $12,000. S'ad. 961 Bord. Gouin. Tél. St-La 2902, soirées 2

COTTAGE à vendre, situé à la plus belle place de Notre-Dame de Grâces, 311 Colbrook, 2 minutes, char fini chêne, $5,000.00 à sacrifice. S'ad. Main 3853.

COTTAGE à vendre, Macdougall Avenue 221, onze appartements, cinq foyers, huit mille pieds terrain, intérieur brique. Valeur $25,000, vendra $18,000. Rockland 744.

COTTAGE semi-détaché à vendre dans Outremont, 10 pièces en bois dur, améliorations modernes, 2 chambres de bain. Conditions faciles ou louerais pour 5 ans à $1500 par an. Casier 481 La Presse. 24,26

COTTAGE à vendre situé sur Boulevard Gouin, à Montréal-Nord, cottage rue Wavell,ey, près de Fairmount, une maison rue DesErables, coin Gauthier, un lot rue Van Horne dans Outremont; aussi terrains à vendre ou à échanger situés à Montréal-Nord et Blvd Rosemont. S'adresser Léon Lapierre, 2050 Blvd Gouin ou 90 St-Jacques, Ch. 502, Tél. Main 1223. 223-2

COTE ST-PAUL, 1160 rue Galt, cottage avec terrain vacant y attenant place magnifique, vendra bon marché. S'ad. St-Louis 1478. 224-2

N. D. G. rue Marlow. Cottage 9 appartements, entrée à côté, prix 7500.00, comptant 2500.00, balance facile, vrai bargain. West. 4374.

N. D. G. Cottage 8 appartements, brique solide, finission bois dur, prix 5000., comptant 2,000., balance facile. West. 4374.

N. D. G. Cottage, 10 appartements, terrain 50 de front, entrée chaque côté, prix 8500.00, comptant 2,000.00, libre 1er septembre. West. 4374.

OUTREMONT, cottage à vendre de 11 appartements, toutes commodités, garage, un lot 32 x 105. S'ad. 553 ave Champagneur. 223-4

## TERRAINS A VENDRE

AHUNTSIC, 2 beaux terrains sur la rue St-Denis, par le Blvd. Gouin, $500 comptant chacun. S'ad. 2541 avenue Esplanade. 218-8

ABANDON du commerce des Immeubles. Deux terrains ave Woodlands, Verdun près des tramways, deux distincts rue Cuvillier, près Ontario, un rue Hogan, plus haut qu'Ontario. Tous prêts à bâtir. Aussi propriétés de rapport jetées sur le marché pour ce qu'elles rapporteront. Tél. Lasalle 121.

A VENDRE 6 beaux lots prêts à bâtir rue Clarke, vendra bon marché. S'ad. 698 Champlain.

A VENDRE 3 terrains 114 x 95, situés rue Harvard, Notre-Dame de Grâce, Lasalle 2965.

A VENDRE — Lot vacant, rue Orléans, côté nord, près Ontario, entre deux maisons, un engin à vapeur, 45 forces neuf, un bargain. E. Simard et Cie, 129 Delinelle.

A VENDRE, 5 beaux terrains, rue Clanranald, Notre-Dame de Grâce, en face du parc, vendra séparément, conditions très faciles. S'ad. 1955 boulevard Gouin, Montréal-nord.

A VENDRE, Ste-Thérèse de Blainville, grand terrain dans le village ou à échanger pour propriété de ville. S'ad. R. Décarie, 64 rue Church, Verdun. 223-2

A VENDRE à Lake Side Garden, beau grand terrain de 50 x 125, le 5ème lot du chemin public, et à 5 minutes des stations du C.P.R. et G.T.R. Trottoirs en ciment, bien bâti autour, accepterais échange. Henri Daoust, 140 Ste-Catherine Est, Montréal. 223-2

BLVD ST-LAURENT. Place commerciale, terrain de 56 x 105, coin sud-est Isabeau, à vendre ou échanger. Danthony, 173 St-Laurent.

CARRIERE, 4 sortes de granit dans 50 acres, belle pierre à monuments à 5 milles de Sherbrooke, 1 mille ½ d'Ascot, 4 arpents du Quebec Central, d'un pouvoir électrique, deux sortes ont été analysées à Montréal pour de la bonne pierre. Pour informations s'ad. Edmond Talbot, Ascot Corner. 206,s

COIN Baubien et ère Ave. Rosemont, terrain à vendre, face église St-Marc, 100 pieds de l'école, 2 rues plus haut que l'ave. Boul. Rosemont, près tramways. 41½ x 105, superficie 4,163 pieds, excellent site d'avenir. S'ad. W. Frud'homme, 580 Ontario Est. Est 1125. 223—2

DEUX CENTS lots, en bloc ou séparément, sur l'ave Maplewood, entre Belingham Road et les avenues Outremont et Decelles, Côte-des-Neiges. Occasion unique, pour syndicat ou Cie de construction, d'acquérir toute cette propriété à prix raisonnables et conditions faciles. Receptera maisons, hypothèques, balances de prix de vente et débentures en paiement. A. Nadeau, propriétaire, ch. 69, 97 rue St-Jacques. Main 8598. 222-3

J'AI dix mille pieds de terrain clairs, coin rue Bloomfield ou on peut bâtir flats et dix mille piastres pour acheter des flats à l'ouest de l'avenue du Parc ou Outremont. 559 Wiseman. Rock. 3325.

LONGUEUIL, coin Lemoyne, saint Thomas et Saint-Jean, terrains à vendre, superficie 24,000 pieds, vendra tout ou en partie. Prix très bas. F. Beauchamp, 55 St-François-Xavier, Main 399.

LOT à vendre sur rue Boyer, près église et écoles, conditions pour plaire acheteur. S'adresser par malle, H.-T. Wattier, Beaurepaire, Qué.

MADISON, près Sherbrooke, 2 lots 50 x 106; Papineau, coin ruelle boulevard St-Joseph, 1 lot 25 x 118; 10 lots boulevard Pie IX. Chance pour constructeur. S'ad. J.-A. O'Gleman, 90 St-Jacques. Main 2663. 16,19,23,26,30

MONT-ROYAL Est, côté nord, 3 lots 26 x 100, endroit idéal pour construire bloc commercial, vrai bargain. Danthony, 173 St-Laurent.

NOUS avons une excellente liste de terrains à vendre Notre-Dame de Grâce, Outremont, Parc avenue Extension et autres quartiers. S'adresser à Ernest Pitt & Co., 145 rue St-Jacques, tél. Main 7371.

PARC EXTENSION, 2 lots, rue Verville, à sacrifice. S'ad. Baeghe, 2624 St-Laurent.

OLD ORCHARD, Notre-Dame de Grâce, 2 terrains entre Sherbrooke et C. P. R. pour plain-pieds, occasion pour constructeurs, 20 Notre-Dame Est. Main 4114. 23,24,26,29,31,2

## TERRAINS A VENDRE

PARC AVE EXTENSION, un lot à vendre, rue Verville. Vendra à sacrifice pour argent comptant. S'ad. 1203 Notre-Dame Est. 224-2

PARC AHUNTSIC et rivière ,angle droit 42 et ave France, 2 lots bien situés, 27 x 108 chacun, eau, électricité, 400.00 pour les deux. S'ad. 8782 rue Berri, Youville.

QUEEN MARY, Notre-Dame de Grâce, 4 terrains en face de Jonction Snowdon, 100 pieds de front, occasion, 90 Notre-Dame Est, Main 4114. 23,24,26,29,31,2

ROSEMONT, 1ème avenue, entre Mercier et Dandurand, des beaux lots prêts à construire, près des chars et écoles. S'ad. 723, 4ème avenue, Viauville. Las. 1411.

RUE ST-DENIS, près boul. Gouin, 2 terrains clairs d'hypothèques, à vendre bon marché à un prompt acheteur. 86 Champlain, Est 8694.

RUE BORDEAUX, près de St-Jérôme, entrée d'eau, solage, mur mitoyen, permis de construction, vendra à sacrifice. S'ad. à 384 Duluth Est. Phone Est 2066. 24,26

ST-DOMINIQUE, terrain 24 x 70, voisin d'un coin rue avec mur mitoyen, prix 500.00; conditions faciles. S'ad. A. Leduc, coin Villeneuve et Droiet. 222-3

ST-ZOTIQUE, Plateau Viauville, terrain 25 x 100 à vendre, a coûté $450.00, vendrait pour $400.00 comptant. S'ad. Chas. Bélanger, 15 rue St-Joachim, Montréal. 222-6

SAULT-AU-RECOLLET, terrain coin Rita et Grand Blvd, aussi avec ruelle, 50 x 150, tout près école Henderson; prix 22c le pied; conditions faciles. S'ad. A. Leduc, coin Villeneuve et Droiet. 222-3

SIX TERRAINS qui se suivent à vendre à Tétreaultville, proche Terminal, bonnes conditions. S'ad. 35 Ste-Elisabeth. 22,24,26

TERRAIN 25 x 115 à vendre. S'ad. 2204 St-André. 22,26

TERRAIN prêt à bâtir, rue Aylwin près Forsyth, clair d'hypothèque, un prix pour vendre $850; $150 comptant, balance $150 par année. Las. 2933. 224-3

TERRAIN à vendre plus bas que l'évaluation du quartier Hochelaga, sans hypothèques, canaux payés, vrai bargain. S'ad. 566 Wolfe.

TERRAIN de valeur à vendre, Parc Champlain, Longue-Pointe, rue Notre-Dame, coin Bilodeau, Jacques Hertel. On les sacrifiera. St-Ls 1478. 224-6

TERRAIN beau coin de ruelle, Dandurand et 28me ave Rosemont au prix de l'évaluation pour prompt acheteur. 2989 Christophe-Colomb.

TERRAINS à vendre à Dorval, près de l'église, sur le bord de l'eau, aussi sur l'avenue Kitchener ,A Westmount, à bon marché, pour prompt acheteur. S'ad. G. Décary, 564 Kitchener, Westmount. Tél. West. 5210.

TERRAIN de 100 arpents, près d'un joli village canadien français, bon sol, bâtiments extra, prix $4,800, conditions faciles, faut vendre pour cause règlement de succession, vaut la peine d'être vue. E. Authier, Roxton Falls.

TETREAULTVILLE 120 terrains à vendre, payable en dix ans, eau, canaux, gaz, électricité, chars, églises, écoles. S'ad. G. Willems, 72 St-Gabriel. 182-s

VERDUN, terrains 2, 3, et 4, près du coin de la rue Gordon et de l'avenue Verdun, à vendre. Voyez-les. Rue et trottoirs en ciment. Prix raisonnable. Tél. A Victoria 668. S'adresser à D. Johnson, 1280 avenue Verdun, Verdun. 222-4

2 LOTS 25 x 75 chacun, situés 22me avenue, Verdun, voisinage tout bâti; sacrifiera pour vente immédiate. H. Dorion, 92 Notre-Dame Est. 224-2

2 TERRAINS, rue St-Laurent, près St-Zotique, clairs d'hypothèque, vendra sans argent comptant, à qui bâtira, le soir, 280 Laurier Est.

## TERRAINS DEMANDES

NOUS sommes acheteurs pour des terrains rue Sherbrooke à Notre-Dame de Grâce, et aussi entre le C.P.R. et le chemin du haut de Lachine. Prière d'envoyer des renseignements complets, s'adresser à Ernest Pitt & Co., 145 rue St-Jacques, Main 7371.

## TERRES A VENDRE

A STE-THERESE — Terre de 72 arpents à bonnes conditions, prix $1,200. S'ad. à M. Z. Roy, charretier ou à Emery Charbonneau, Ste-Thérèse de Blainville. 222-3

A ST-LAURENT, 2 arpents terre jardinage, 60 pommiers, bâtisses neuves, jolie maison ombragées, remise, écurie, petite grange, poulailler, porcherie, 25 minutes des tramways, passage 5c, hypothèque $2,150, payable $400 annuellement. Qu'avez-vous à m'offrir ? Ecrire casier 637 La Presse.

A VENDRE magnifique ferme modèle de mille acres, bien bâtie, près Montréal, avec nombreux animaux de race, instruments aratoires complets. Ecrire immédiatement Casier 497 La Presse. 222-3

A VENDRE A Ste-Thérèse, côte Ste-Marie-Anne, une terre de cent arpents, 40 arpents en culture et la balance en bois de service et de chauffage. Pour informations s'ad. à Evariste Maillé, Ste-Thérèse, ou à Montréal au No 19 Fortification.

ABBOTTSFORD, près village et chars électriques, 10 arpents, bien bâti, 2 chevaux, 1 vache. Prix $2,500. Comptant $2,000. Petit, 694A Mont-Royal Est. 26,28,29,31

ABBOTTSFORD, dans le village, 60 arpents, bien bâti, bon terrain, sucrerie, 750 vaisseaux, 400 pommiers, instrucornes, 5 cochons. Prix $8,500. Comptant $4,000. Petit, 694A Mont-Royal E. 26,28,29,31

AHUNTSIC, terre à vendre, contenant 22 arpents,voisine de la chapelle catholique. S'adresser à 3911 boulevard St-Laurent, M. Pierre Latour, Youville.

BEDFORD, la plus belle ferme des Cantons de l'Est, 425 acres, 350 en culture, maison de brique pour propriétaire,maison de ferme, grandes étables, dépendances. Prix $30,000. Pour détails complets voir H. Ernest Bolton, 189 rue St-Jacques, Montréal. 26,2,9,16

BELLES grandes fermes à Beloeil, ainsi que jolies résidences sur le bord du Richelieu. Prompts et sérieux acheteurs. Bonnes conditions. Ne fais pas d'affaires par correspondance. S'ad. à J. R. A. Ménard, notaire, Beloeilville. 224—6

BOUCHERVILLE, 20 arpents, très bonne terre, située à 3 milles bateau Longueuil, bâtie, maison, grange; considérera échange. Dr J.-O. Cartier, 37 St-Jacques.

CHANCE exceptionnelle : Belle terre à vendre avec magasin général, à 40 milles de Montréal, avec stock, roulant et tous les accessoires de la ferme, belle récolte de foin, d'avoine et de tabac. Vendre cause de maladie. Pour plus amples informations, s'ad. D. Beauchamp, St-Calixte, Co. Montcalm, P. Q.

CHATEAUGUAY, façade sur rivière, 3 belles terres, bien bâties compris récolte, une 120 arpents, deux de 100 arpents chacune; près église et école; beurrerie; prix 7,500, peu de comptant; balance facile. T.-A. Primeau, 90 St-Jacques, chambre 502. 19,22,24,26

FARNHAM, belle terre front rivière Yamaska, près de la ville avec stock, roulant, récoltes.Enquira pour bonne propriété. Petit, vendeur de terres, 694a Mont-Royal Est. 22,24,25,26

FERME de 164 acres, la meilleure terre, excellents bâtiments, à un mille de Lancaster, ligne du G. T. R. Conditions faciles. Sera vendue avec ou sans le troupeau de vaches Ayrshire de race pure et les instruments aratoires. D. P. J. Tobin, Lancaster, Ont.

FERME 320 arpents, ½ mille du village et gare, terre franche, 2,000 érables, sucrerie moderne, bois de service, toutes machines désirées, 2 moteurs, installation moderne dans la grange, maison de pierre, 10 pièces, réparée à neuf, eau chaude, chambre bain, système de chauffage, au point de vue, belle place d'été, 1 mille du lac Brome, 40 bêtes à cornes Ayrshire, 4 chevaux, 22 cochons, 300 poules et poulets. Revenu $4,000 par an. Vendra pour cause de santé à $15,500, $8,000 comptant, 6%. S'ad. à J.-A. Sicotte, Foster, P.Q. 19,23,26,31,2

J'ABANDONNE culture et vends terre, 60 arpents, verger, grande maison, pierre solide, bâtiments, eau de source dans maison et bâtiments. 3 arpents de l'église, 10 arpents de station, Mount Johnson, $10,000. Maison seule vaut $7,000, vrai bargain. Echangerais pour bonne propriété à Montréal. Ecrire M.M. 2356 Hutchison, Outremont.

L'ACADIE dans le village, près St-Jean, 45 arpents, bon terrain, 400 pommiers. Prix $5,500. Comptant $2,500. Petit, 694A Mont-Royal Est. 26,28,29,31

LA PATRIE, comté de Compton, dans le village, 160 arpents, bien bâti, instruments aratoires, 10 bêtes à cornes, 2 chevaux, 5 cochons, récoltes. Prix $6,000. Comptant $2,000. Petit, 694A Mt-Royal Est. 224-5

MAGNIFIQUE terre à vendre, 104 arpents, à Ste-Anne de Bellevue, bon marché, $9,400, échangera. S'ad. 937 Notre-Dame ouest, M. 2407. 220-6

ROSEMERE, front Rivière Mille-Iles, beau bord de l'eau, 35 arpents, sucrerie, 300 vaisseaux. Prix $7,000. Comptant $2,000. Petit, 694A Mont-Royal Est, Montréal. 26,28,29,31

## TERRES A VENDRE

MAGNIFIQUE terre, 1 mille St-Jérôme, Terrebonne, près rivière du Nord, très bien bâtie, l'eau à l'aqueduc, 150 arpents, érablière, 12 cents érables, conditions faciles à prompt acheteur. Vend cause mauvaise santé. Fernando Gratton, St-Jérôme. 5,8,12,15,19,22,26,29

MAGNIFIQUE terre 150 arpents, érablière 12 cents, 1 mille du village, St-Jérôme, Terrebonne, près rivière du Nord, très bien bâtie, l'eau à l'aqueduc. Conditions faciles à prompt acheteur. Vend cause mauvaise santé. S'ad. Fernando Gratton. 5,8,12,15,19,22,26,29

NEW GLASGOW, Co. L'Assomption, 100 arpents, dont 600 de terre grise, balance terre à jardinage, maison, grange 100 pieds, hangars à grain, séchoir, aussi 65 arpents à bois, $7,000, $2,000 comptant, balance à termes. S'ad. Louis Lavallée, St-Lin, Ville des Laurentides.

PLUSIEURS belles terres, de toutes grandeurs avec roulant, 20 à 50 milles de Montréal. Echange considéré. P.-E. Brown, 97 St-Jacques.

STE-ADELE, terre à vendre, 160 acres, 100 en culture, balance en bois, maison, grange, écurie, prix 3,500, comptant $1,000. Balance $300 par année, avec intérêt de 6 par cent. M. Michel Renaud. 19,26

ST-ADOLPHE, 140 acres terre franche, 4,000 érables, maison très moderne, grange, écurie, située sur le bord du lac St-Joseph, pouvoir d'eau, 120 pieds, têtes d'eau, machines agricoles. Le tout pour $7,500.00, Dr J.-O. Cartier, 97 St-Jacques. Main 8712. 23,26

ST-HENRI DE MASCOUCHE, à vendre, belle terre de 250 arpents, 200 arpents en culture, balance en bois, maison, grange, écurie et étable, à deux milles du village, à trois arpents du moulin à scie et à farine, tout près de deux chapelles anglaises. Vend cause de mauvaise santé. Prix $8,000, comptant $3,000, balance $300 par année à intérêt à 5½% ou bien avec tout le stock comprenant 22 bêtes à cornes, 5 chevaux, 80 volailles, toutes les machines agricoles, le tout pour $10,000, $5,000 comptant, balance $300 par année, intérêt 5½%, n'échangera pas pour propriété de ville ou autre. S'ad. au propriétaire Georges-Alex. Robinson, Mascouche, R.R. No 2, ou à J.-W. Beaudoin, N.P., St-Henri de Mascouche, ou bien encore cette terre sera louée pour $400 par année à compter du 29 septembre prochain. 24,26,30,2

ST-HUBERT, 120 arpents, belle terre, bien bâtie, planche, pas de roches, 8 milles de Montréal. Prix $9,000. Comptant $4,000. Petit, 694A Mont-Royal E., Montréal. 26,28,29,31

ST-PIE, comté de Bagot, front rivière Yamaska, 90 arpents de belle terre, bien bâtie dans un bocage d'érables, belle sucrerie, magnifique endroit, récoltes comprises, 50 pommiers. Petit, vendeur de terres, 694A Mont-Royal Est. 22,24,25,26

STE-MARCELLE, dans le village, 127 arpents, bien bâti, 3 granges, silo, instruments aratoires, 2 chevaux, 11 bêtes à cornes, 5 cochons. Prix $9,000. Comptant $4,000. Petit, 694A Mont-Royal E. 26,28,29,31

ST-MARTIN de Laval. Dix arpents sol très riche, jardinage, un mille du village, douze milles Montréal, bon revenant, outillage complet, 105 couches, deux maisons dont une un cottage chauffé fournaise Daisy, électricité,très moderne. Vendra bon marché. Adressez vous les lieux seulement. John A. Garipy. 26,29,31

SACRIFICE, ferme 102 arpents, Chemin Chambly, aussi lots Notre-Dame de Grâce. S'ad. 934 West Second St., Los Angeles, Californie. 28,12,26,9,23,13,27,11,25,8,22,13

SASKATCHEWAN, 320 acres à blé, 5 milles de la ville, 100 acres en culture, bons bâtiments, quatre gros chevaux de travail, complet harnachement, toutes machines agricoles pour continuer exploitation, comptant $2,000, balance 15 ans 6% si acquéreur désire puis vendre le reste du stock, mettra au courant sans frais un mois. S'ad. C. Robinet, 482 Maple Creek, Saskatchewan. 26,28

ST-CESAIRE Rang St-Ours, 180 arpents, terre grise, belle récolte, instruments aratoires, 4 chevaux, 16 bêtes à cornes, 7 moutons. Prix $18,000. Comptant $6,000. Petit, 694A Mont-Royal E. 26,28,29,31

ST-JEROME, dans la ville, 30 arpents, plat, pas de roche, front belle rivière, sucrerie, 50 pommiers, très bien bâti. Prix $8,500. Comptant $4,000. Petit, 694A Mont-Royal Est. 26,28,29,31

ST-SEBASTIEN d'Iberville Rang de la Baie, 154 arpents, belle terre bien bâtie, maison 34 x 36, fin à l'huile, Prix $13,000 comptant, $5,000. Petit, 694A Mont-Royal Est. 26,28,29,31

TRES belle terre à vendre dans le riche district Rivière de la Paix. Assez près de l'église. Station, etc. Ecrire à Casier 1206 La Presse. 28,12,26,9,23,6,20,4

TERRES à vendre dans les cantons de l'Est. Pour informations s'ad. à Edgar Laroceque, Drummondville, Qué. 224-40

TERRE à vendre avec moulin à scie et à farine, conditions faciles. S'adresser M. Omer Grégoire, Saint-Théodore de Chertsey, Co. Montcalm. 22,24,26

TERRE à vendre à Lemieux, comté Nicolet, 10 arpents x 52, avec ou sans stock, 70 arpents à la charrue, 10 arpents des chars. S'ad. sur les lieux. Frédéric Côté. 223-5

TERRE, 130 acres, 115 en bois mou et franc, belle coupe, bonne occasion pour colon; $2,000 comptant. Ste-Véronique, comté Labelle, P.Q., L.-C. St-Amour. 224-6

TERRES à vendre dans les Laurentides. 3 terres avec bâtisses, verger et sucreries, bon marché. S'ad. J.-O. Proteau, Mont-Rolland.

TERRES pour soldats, choisies spécialement selon les conditions du gouvernement. S'ad. sans délai. E. Authier, Roxton Falls.

TERRE à vendre à Boustrede, 90 arpents terre, 50 de faites, pas de roches, 1 mille du village, station, moulin, magasin, école; bien bâtie, bon marché. Grande chance, cause santé. S'adresser H. Bergeron, 39½ Laframboise, Saint-Hyacinthe.

TERRE première classe, 117 acres dont 75 acres en bon état de culture, balance en pâturage et bois, située à deux milles de gare G.T.R., bonne condition à l'acheteur. Pour autres informations, écrivez ou communiquez avec le soussigné J. A. Réal Huot, Alexandria, Ont.

TERRE de 253 acres à 2 milles du village de Valcourt, bâtisses, toutes en bonne condition, eau courante, dans toutes les bâtisses, 37 têtes de bêtes à cornes, tous les autres animaux et machines, beau sol, prix $12,000. E. Authier, Roxton Falls.

TERRE à vendre à Pont Viau, 17 arpents de bonne terre à jardinage, avec belle carrière, tout près de Montréal, eau et lumière électrique, bonne bâtisse, beau grand verger. Je vendrais immédiatement avec la récolte. S'ad. personnellement à M. Henri Dagenais, Pont Viau, comté Laval. 26,2

TERRE à vendre à Valcourt, 210 arpents, 125 arpents défrichés, en bois et parc, sucrerie, 400 vaisseaux, 1 cheval, 1 vache, 3 taures, 25 poules et tout l'agrès de cultire. Prix, $5,500, 200 terres à vendre ou à échanger. J.-A.-T. Quesnel, 502 Ste-Catherine Est, chambre 113. Est 8020.

TERRE de 300 arpents à 3 milles du village Roxton Falls, maison neuve 12 appartements, eau dans toutes les bâtisses, bons bâtiments, gros stock d'animaux, machines de première qualité, bois et sucrerie, voisin de l'école. Prix $12,500, $5,000 comptant. E. Authier, Roxton Falls.

TERRE à vendre, 265 acres, à 7 milles de Coaticooke, 1½ de Barnston, 100 acres en bois de commerce, sucrerie, verger, bâtisses, presque neuves, 41 bêtes à corne, 23 vaches, 5 chevaux et tous les instruments aratoires, etc. Prix $15,8000; pas d'agents. S'adresser à O. Beauregard, Coaticooke, R. R. No 5, Qué. 223-7

4 BONNES terres à vendre, prix modérés, conditions faciles, cause mortalité et départ, vente bientôt. E. Dubé, Acton Vale. 11,2,18,19,25,26,1,2

114 ARPENTS de terre, avec bâtisse sur le bord du fleuve à St-Joseph du Lac, comté des Deux-Montagnes. 2418A St-André.

50 TERRES avec roulants, animaux et machines, à vendre, très bon marché. Quelques-unes à échanger. Dr J.-O. Cartier, 97 St-Jacques. 221-3

60 ARPENTS loin à vendre, Greenfield Park, un mille de gare St-Lambert, vendrait bon marché. 542 Dorchester Ouest, Up. 6807. 21,23,26

80 ARPENTS de terre avec roulant, récolte et animaux. Conditions d'achat et paiements faciles. A. Vadnais, St-Jean-Baptiste, Bagot. 221-6

94 ARPENTS, bien bâtie, avec 

EN PLEIN SAHARA

# L'OEUVRE ADMIRABLE DES PERES BLANCS D'AFRIQUE DANS LA REGION DE GHARDAIA

**Intéressant récit fait à un rédacteur de la "Presse", par le R. P. Angers, un missionnaire canadien-français.—Rude travail d'évangélisation.—Deux races distinctes.**

## VERS LE LAC TANGANIKA

La vie des missionnaires qui ont entrepris la lourde tâche d'évangéliser les peuplades africaines est peut-être moins pénible aujourd'hui et moins sujette aux dangers qu'elle ne l'était autrefois, vu la pénétration de la civilisation européenne et l'amélioration des moyens de communication, mais il n'en est pas moins vrai que l'oeuvre commencée par les Pères Blancs d'Afrique est admirable et que l'on ne saurait trop vanter le dévouement dont font preuve ces missionnaires en allant porter la bonne parole de l'autre côté des déserts brûlants du Sahara, ou sur les bords du lac Tanganika.

Quelques types d'enfants de la région de Laghouat

## MISSIONNAIRE CANADIEN

Le Rév. P. Angers, un enfant de la province de Québec, est un de ces missionnaires qui consacrent leur vie et leur énergie à cette campagne d'éducation dont les résultats sont surprenants. Il vient d'arriver dans la métropole pour passer au sein de sa famille trois semaines de repos bien mérité, et c'est au milieu des siens que nous avons eu la bonne fortune de le rencontrer et de l'entendre parler un peu de ce coin du monde presque inconnu du grand public.

Un porteur d'eau indigène de la région sud de Ghardaia.

## EN PLEIN SAHARA

Disons tout d'abord que c'est en 1918 que le Rév. P. Angers a été ordonné prêtre, après avoir passé un an en Hollande, où il fit son noviciat, et deux ans à Carthage, où il termina ses études théologiques. C'est l'année dernière, aussitôt après son ordination, qu'il fut envoyé en mission à Ghardaïa, en plein Sahara. "Il y a quelques années, nous dit-il, seules les caravanes s'aventuraient dans ce désert brûlant; aujourd'hui, les communications sont un peu plus faciles. La moitié du trajet, entre Alger et Ghardaïa, peut en effet être accomplie en chemin de fer, la ligne étant construite jusqu'à Hassi-Bahbah, et le reste du chemin se fait en "pataches", sortes de diligences peu confortables, mais qui font tout de même les délices des voyageurs, qui les préfèrent encore au mode de locomotion à dos de chameau. On commence à voir quelques automobiles, et une piste spéciale a été tracée à l'usage des voitures à traction mécanique.

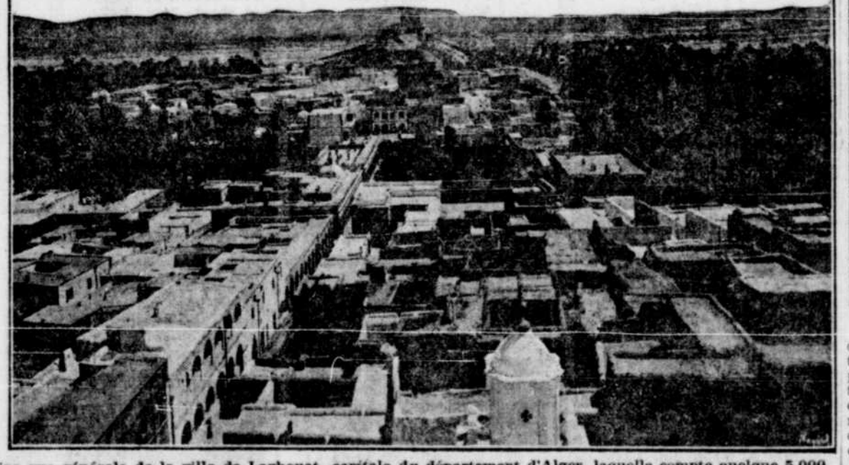

Une vue générale de la ville de Laghouat, capitale du département d'Alger, laquelle compte quelque 5,000 habitants.

## REGION A EVANGELISER

"Ghardaia est une petite ville de 30,000 habitants située dans le Mzab, à environ 450 milles d'Alger. Le Mzab, nom donné à la région, comprend sept villes dont cinq, Ghardaia, Bein Isguen, Melika, Bou-Nora et El-Ateuf sont très rapprochées les unes des autres et échelonnées le long du corps de la rivière Oued Mzab, qui n'a cependant, dit en souriant le Rév. P. Angers, de rivière que le nom, car son lit est la plupart du temps à sec. Les pluies en effet sont très rares dans cette région et il n'est pas extraordinaire de voir quatre ou cinq années se succéder sans qu'il tombe une goutte d'eau. Les deux autres villes de la région du Mzab, Guerrara et Berriam, sont situées plus au nord, à une soixantaine de milles de Ghardaia.

## DEUX RACES DISTINCTES

"La population de cette région comprend deux races bien distinctes, les Arabes et les Berbères et ces derniers comptent autant de tribus différentes que nos Indiens. Les Mzabites, nom donné à une de ces tribus de Berbères sont bien plus intelligentes et plus travailleurs que les Arabes; ce sont eux, par exemple, qui ont créé tous les oasis qui existent actuellement dans ces régions. Les Arabes, au contraire, sont plus apathiques; ils se contentent d'aller vendre au marché d'abord les palmiers dont la hauteur peut atteindre soixante pieds, puis, au-dessous, les arbres fruitiers, grenadiers, orangers, figuiers, etc., et enfin, les légumes; il y a même de la vigne qui grimpe le long des troncs de palmiers et qui produit d'excellents raisins dont les Arabes sont très friands. La population étant très dense, cependant, tout ce qui pousse dans les jardins est consommé sur place.

"Quant aux maisons, elles sont faites de mortier et de chaux et ne comportent qu'une seule ouverture, la porte, la lumière venant par une cour intérieure. Mais, ajoute, le Rév. Père, les Arabes ne brillent pas par la propreté; les animaux, moutons, chèvres, etc., vivent dans les maisons avec les maîtres de céans et les appartements ne sont pas balayés tous les jours."

"Mais, faisons-nous remarquer, s'il ne pleut jamais comment vous procurez-vous l'eau nécessaire à votre existence?

"L'eau ne manque pas, nous répond le Rév. P. Angers; il existe à des profondeurs variables (de 50 à 150 pieds) sous le sable des couches d'eau que l'on atteint en creusant des puits; pour tirer l'eau, les Arabes se servent de leurs animaux car ils considèrent ce travail comme beaucoup trop dur pour eux.

Une vue générale de la cité de Ghardaia

## LES SEULS EUROPEENS

"Etes-vous les seuls Européens à Ghardaia, demandons-nous?

"Pratiquement, à part les missionnaires il n'y a que des agents de l'administration française.

"Vous étiez à Ghardaia pendant la guerre; les Allemands n'ont-ils pas étendu jusque-là leur propagande anti-alliée comme ils l'ont fait dans d'autres parties de l'Afrique?

"Nullement; d'ailleurs les Mzabites n'aiment pas la guerre, car leur religion le leur défend et ils sont très fanatiques. Ils diffèrent en cela des nègres au milieu desquels je vais vivre bientôt.

"Comment, vous ne retournez pas à Ghardaia?

"Non, ma mission là-bas est terminée. Dans trois semaines je partirai pour une autre mission en plein chez les nègres, cette fois, sur les rives du Tanganika. (C'est le lac qui se trouve entre le Congo Belge et l'ancienne colonie allemande de l'est Africain.) Là, la mission est mûre, et les ouvriers sont peu nombreux. Ah si ne jeunes gens savaient cela, combien plus reconnaîtraient la voix qui les appelle. Et nos mères chrétiennes qui demandent au ciel d'avoir un prêtre au nombre de leurs enfants demanderaient-elles avec plus d'ardeur encore d'en avoir pour ces peuplades abandonnées.

L'ouvrage du missionnaire consiste à faire connaître et aimer les vérités de notre sainte religion, la civilisation chrétienne.

Faire de ces gens des bons chrétiens et des hommes laborieux c'est toute l'oeuvre du missionnaire pour ces gens abandonnés.

## VEGETATION PEU ORDINAIRE

"La végétation dans les oasis, continue le Rév. P. Angers, est extraordinaire. Dans le même jardin on trouve trois dégrés de végétation, si je puis m'exprimer ainsi; ce sont d'abord les palmiers dont la hauteur peut atteindre soixante pieds, puis, au-dessous, les arbres fruitiers, grenadiers, orangers, figuiers, etc., et enfin, les légumes; il y a même de la vigne qui grimpe le long des troncs de palmiers et qui produit d'excellents raisins dont les Arabes sont très friands. La population étant très dense, cependant, tout ce qui pousse dans les jardins est consommé sur place.

Le R. P. ANGERS, missionnaire canadien-français de la congrégation des Pères Blancs d'Afrique, qui nous fournit d'intéressants renseignements sur les missions du Ghardaia.

"Quant aux maisons, elles sont faites de mortier et de chaux et ne comportent qu'une seule ouverture, la porte, la lumière venant par une cour intérieure. Mais, ajoute, le Rév. Père, les Arabes ne brillent pas par la propreté; les animaux, moutons, chèvres, etc., vivent dans les maisons avec les maîtres de céans et les appartements ne sont pas balayés tous les jours."

"Mais, faisons-nous remarquer, s'il ne pleut jamais comment vous procurez-vous l'eau nécessaire à votre existence?

"L'eau ne manque pas, nous répond le Rév. P. Angers; il existe à des profondeurs variables (de 50 à 150 pieds) sous le sable des couches d'eau que l'on atteint en creusant des puits; pour tirer l'eau, les Arabes se servent de leurs animaux car ils considèrent ce travail comme beaucoup trop dur pour eux.

Les portes de la cité d'El-Ateuf

Un intérieur arabe.

Une rue de la cité de Ghardaia.

Notre entretien est terminé et nous nous séparons avec regret du Rév. P. Angers, car il nous a été rarement donné de rencontrer causeur plus agréable et plus documenté sur les moeurs des différentes peuplades de l'Afrique, malgré le temps relativement court qu'il a passé à Ghardaia.

UNE VUE GENERALE DE L'ANCIEN PORT DE CARTHAGE.

*Lettre Ouverte de Jeanne d'Orléans*

MESDAMES, n'est-il pas vrai qu'instinctivement, la femme ne veut pas vieillir? J'ajouterai qu'elle ne doit jamais paraître vieille. Cependant il est insensé de croire que le genre humain diffère des autres choses qui existent sur cette vaste terre, c'est-à-dire: qu'il peut braver les outrages des ans sans y mettre un peu de sa volonté, de son énergie.

Le charme féminin ne consiste pas dans la richesse et le luxe de sa toilette, mais dans un visage ferme et sans rides, un teint blanc et frais, une mine élégante et naturelle. Mesdames, il n'en tient qu'à vous pour que vous possédiez ces charmes, puisque je mets à votre disposition les produits nécessaires à cet effet. Lisez attentivement ce qui suit.

Le charme des Créoles, contre la maigreur, procure à la femme une mine splendide et naturelle, $1.75 la bouteille, ou traitement complet, $10.00.

"Lait des Dames Créoles", pour raffermir les chairs, nettoyer la peau et retarder de 10 ans la venue des rides: $1.00. "Lait des D. C." pour redonner au teint une blancheur ravissante et naturelle, $1.00. Si votre peau est sèche, farineuse, dartreuse, demandez "La Crème Calendula", quelques applications suffisent à la rendre douce et fine, $1.00. "Rouge pour les joues", tout à fait naturel, $0.60. "Teinture Végétale" pour redonner aux cheveux gris ou blancs leur couleur primitive, $2.50. Superbe "poudre de riz" rose, blanche ou rachel, $1.00.

Vos cheveux tombent-ils? une bouteille de tonique les fera repousser et enlèvera pour toujours les pellicules, cause première de leur chute. Pommade pour faire pousser les cils et les sourcils, 75c.

Dépilatoire Créoles. Garati enlever instantanément les poils follets. Laissant la peau blanche et douce, $1.50 avec poudre spéciale pour empêcher leur repousse.

Préparation pour faire pousser les cils et sourcils, 75c. Blandic pour blondir les cheveux sans les rougir, $1.50.

**Exigez ces produits de votre pharmacien**

S'il refuse de vous les fournir n'oubliez pas qu'ils sont en vente à la maison Dupuis & Frères, aux pharmacies Lecours & Lanctôt, Michon, Bourque & Lippens, Létourneau, St-Henri, ou chez moi.

Commandes par malles ou téléphone remplies avec soin et discrétion. Mon livre traitant de l'art de rester jeune et belle est donné gratuitement avec une commande de $3.00; sans commande, 50c.

Démonstration chez moi, tous les jours, de 2 heures à 9.

Jeanne d'Orléans, 178 Parc Lafontaine. Tél. Est 4440.

Brochurette démontrant comment enlever les rides, envoyée gratuitement sur demande.

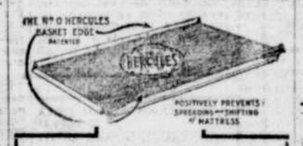


**Le Sommier Hercules No 0**

est le sommier le plus durable et celui qui vous donnera plus de satisfaction que vous puissiez acheter.

Il durera toute une vie et donnera un aussi bon service dans les derniers temps que lorsqu'il était neuf. Le bord panier empêche le matelas de glisser et fait que les couvertures de lit y adhèrent fortement. Employez-le avec un MATELAS EN FEUTRE DE SOIE HERCULES—cela ajoute au confort.

En vente chez tous les bons marchands.

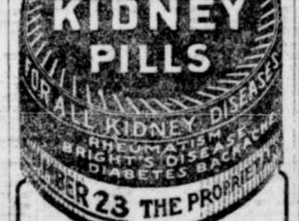


PILULES de DODD pour les REINS
Pour tous les maux de reins
RHUMATISME, MAL de BRIGHT,
DIABETE, MAL DE DOS

61-n-w

**$5000 ET PLUS POUR UN OEIL**

Tous les jours vous voyez dans les journaux des réclamations de $5,000 et plus pour un oeil endommagé, etc. Ceci vous montre l'importance qu'a la vision et qu'une mauvaise vue réduit de 50% votre habileté au travail et votre santé. Comme il n'y a rien de connu ou trouvé encore depuis des siècles pouvant remplacer le bon verre correcteur de la vision, ne vous découragez pas, venez nous consulter nous garantissons être le meilleur marché, $1.50 et plus.

**S. NOURY FILS,**
Spécialiste pour examen de la vue
OPTOMETRISTE et OPTICIEN diplômé
Plusieurs années d'expérience
No 431A RUE SAINT-DENIS
Dans la côte près Sherbrooke, Est 8279

Le meilleur de tous les attrape-mouches, 10c le paquet chez tous les pharmaciens, épiciers et marchands généraux. 5,16,26

CHIPWA purificateur du sang, composé de racines sauvages, le remède de la nature, remède spécial pour: scarrhe, panaris, fourcelette, tumeur, cancer, vérue, cors, etc., échantillon 10c. Mme L. Royer, 1242a rue Wellington, Jerdun, P.Q., et 106 rue Bridge, Manchester, N. H. 255-s-n A

Nos dents sont belles, très bonnes et garanties.

30 salons absolument privés, d'une propreté parfaite.

Dentistes diplômés seulement. Pas d'étudiants.

L'INSTITUT DENTAIRE FRANCO-AMERICAIN, 162 ST-DENIS.

158-w-j-s-t

**JAMBON TRIOMPHE**
Economique et Délicieux
**S. L. CONTANT**
Exigez le mot Triomphe
26,28,31

**La Prodigieuse Chevlurine**
de Paris, arrête la chute des cheveux, les fait pousser, les empêche de blanchir et redonne aux cheveux blancs leur couleur naturelle.
*En vente partout 50c la bouteille*
Cooper & Cie, Agents, Montréal.
124-s,5. A

**Le Magasin qui a Confiance en ses Clients**

COHEN vous recevra toujours bien quand vous aurez besoin de vêtements. Et pas d'ennuis ni d'attente; dites simplement au commis: "Mettez cela à mon compte".

A NOTRE RAYON DES VETEMENTS POUR HOMMES, il y a plus de 1,000 complets faits des plus nouveaux tissus, modèles pour hommes et jeunes gens. Quant à la qualité et à la valeur, nous les garantissons.

A NOTRE RAYON DES VETEMENTS POUR DAMES vous trouverez un assortiment complet de robes, blouses et costumes en soie, gabardine et serge.

Manteaux de printemps et imperméables à prix réduits.

**Grand Choix de Complets pour Garçonnets**

30 jours au strict prix du comptant ou $1.00 Par semaine. si vous le préférez

$9.50 $23.50 $32.00 $29.50

LE MAGASIN DE CREDIT LE PLUS LIBERAL DU CANADA.

**COHEN'S** LIMITEE
569 Ste CATHERINE EST, PRES AMHERST.
OUVERT LE SOIR. 5ième PORTE D'AMHERST.

**DE NOUVEAU DANS LES BRAS DE MORPHEE**
**—où les bébés se développent**

Voici le bébé qu'il vous faut avoir—celui qui s'endort, sans tambours ni trompettes, aussitôt que son repas est fini.

Le bébé nourri avec la marque Eagle fait le bonheur de toute la famille. Car comme toute garde-malade ou toute mère le sait, un sommeil reposant dépend d'une nourriture appropriée, spécialement durant les chaleurs.

La marque Eagle de Borden est la nourriture sûre et recommandable qu'il faut pour les enfants quand celle de la nature n'est pas suffisante. Elle est préparée avec du riche lait de vache, et même durant les plus fortes chaleurs de la mi-été elle est uniformément pure, et ne peut positivement pas se contaminer. Elle est facilement digestible, est hygiénique et économique, et possède un record de soixante ans comme la nourriture type pour les bébés. Chez les bons épiciers; chez les pharmaciens aussi.

"Soyez sûr que l'aigle se trouve sur l'étiquette.

Six fabriques canadiennes.

Borden Milk Company, Limited
Montréal. Vancouver.

*Bordens* **EAGLE BRAND**

**VOUS AUSSI — pouvez avoir CE TEINT ROSE, TENDRE ET VELOUTÉ**

**Obtenez la merveilleuse méthode de beauté de cette belle femme.**

Pearl La Sage, ancienne actrice.

**Guérison rapide et permanente des imperfections du teint.**

Je vous demande seulement de m'écrire d'abord, sans envoyer d'argent—confidentiellement—nul n'en saura rien.

Alors, à vous, ainsi qu'à tout lecteur de ce journal, je donnerai pleins détails sur mon merveilleux traitement. Nulle obligation, nul risque, vous êtes seul juge. Je vous offre ceci franchement—et Gratuitement.

Mon merveilleux traitement pour le teint a fait sensation. Vous pouvez l'essayer sans risque et prouver ce que je dis—et ce que disent des milliers d'autres qui connaissent les résultats. Des cas, embarrassant les médecins depuis des années, ont été guéris. Vous n'avez jamais de votre vie rien employé de pareil. Fait disparaître teint brouillé, rougeurs, boutons, points noirs et éruptions comme par magie.

Nulle crème, lotion, émail, pommade, emplâtre; bandage, masque, massage, diète ou appareil; rien à avaler. Cela ne fait rien que votre figure soit couverte de taches terreuses, de points noirs, de boutons et d'éruptions; que votre peau soit rude ou poreuse, et que vous ayiez essayé presque tout au monde pour vous débarrasser de ces maux. Ce Merveilleux traitement, en dix jours seulement, guérit positivement toute imperfection et embellit la peau d'étonnante façon. Vous paraissez des années plus jeune. Il donne à la peau la fraîcheur et la pureté d'une rose épanouie. Dans dix jours vous pouvez être l'objet d'une folle admiration de vos amies, quels que soient votre âge et votre santé.

Envoyez-moi, dès maintenant, votre nom et adresse sur le coupon gratis ci-dessous, ou une carte postale ou lettre, et par le retour du courrier, je vous enverrai tous les détails dans une enveloppe unie et cachetée. Décidez-vous maintenant et agissez pour votre plus grand bonheur.

**Toutes les méthodes connues sont rejetées par Pearl La Sage.**

ancienne actrice qui donne maintenant de renseignements les femmes sur le plus remarquable traitement jamais connu pour le teint. Rien à porter, rien à prendre—inoffensif et agréable. Votre teint peut ressembler au sien et vous m'envoyez votre nom.

**JE VOUS PROMETS**

Votre figure, vos bras, vos mains, vos épaules seront embellis au delà du rêve. Je prouverai tout cela à vos propres yeux, par votre miroir, dans dix jours. Ce traitement est absolument sans danger pour la peau la plus délicate et agréable à employer. Nul changement de vie n'est nécessaire. Quelques minutes chaque jour suffisent.

VOUS AUSSI pouvez maintenant avoir au BEAU TEINT

COUPON GRATIS

Pearl La Sage, Inc. Dept. K. N. 61
59 rue St-Pierre, Montréal.

Comme lectrice de ce Journal j'ai droit aux renseignements complets sur votre méthode inoffensive et scientifique pour donner une beauté merveilleuse au teint et en guérir toutes les imperfections en dix jours. Je ne contracte aucune obligation pour obtenir cette information.

Nom_____

Rue_____

Ville_____ Prov._____

***Bon Lait* POUR BEBES ET INVALIDES**

Digestible.
Pas de Cuisson
Nourrissant

Pour bébés, invalides et enfants. Lait riche, extrait de grains malté en poudre.

# GRANDE VENTE DE FIN DE MOIS

## LUNDI, MARDI et MERCREDI seront remarquables par les occasions d'économie que nous offrons pour cette vente.

**Lisez cette Annonce Attentivement** et vous constaterez que nous vous offrons des occasions de bon marché que vous ne trouverez nulle part ailleurs.

### LAINE — LAINE

**Très Spécial pour Lundi—"Shetland Floss"**

2,000 boules de laine "Shetland Floss", la meilleure pour tricot de fantaisie, et chandails pour dames, filles et enfants. Couleurs assorties et les plus populaires. Vendu partout ailleurs 40c la boule. Lundi au Mont-Royal, notre prix seulement . . . . . **33c**

### GRANDE VENTE de BLOUSES LUNDI

*Occasions Exceptionnelles de vous Procurer une Jolie Blouse à bon Marché*

*1ère TABLE*

Très jolies blouses en bonne soie japonaise dans les couleurs: rose pâle, maïs, pêche et noir, nouveau modèle avec encolure ronde, très belle valeur à $4.00. Prix très spécial

**$2.75**

*2ème TABLE*

Nouvelles blouses en marquisette brodée blanche, quelques-unes en soie shantung et en voile rayé de couleurs, plusieurs modèles assortis, toujours vendue $2.50. Prix très spécial

**$1.95**

*3ème TABLE*

Un autre joli choix de blouses en marquissette blanche et rose pâle, joliment garnies de dentelle. Valeurs régulières $2.25 et $2.50. Prix très spécial

**$1.50**

*Grands Tabliers* Grands tabliers couvre-tout en indienne rayée avec demi-manches, poches et ceinture, toujours vendus $1.00. Prix de vente seulement . . . **75c**

### SOIE SHANTUNG

**DERNIERE CHANCE**

La balance de notre magnifique soie shantung naturelle de 32 pcs de largeur, la soie la plus populaire pour costumes et robes d'été, valant actuellement 79c la verge. En vente au prix très spécial de . . . . . **43c**

### RAYON DE LA CONFECTION

*ROBES DE MAISON*

Jolies robes de maison genre "Billy Burke" en indienne française, rayées et de fantaisie. Valeur régulière $2.50, grandeurs 36-44. **$1.98**

*VENTE SPECIALE DE JUPES LAVABLES*

DERNIER APPEL

Un lot de jupes lavables en reps et en duck blanc, grandeurs désassorties. Valeur $1.25 et $1.50. . . . . **75c**

2ème LOT

Un autre lot de jupes blanches et aussi rayées de couleurs, grandeurs 24 à 30. Valeur jusqu'à $3.50. . **$1.98**

3ème LOT

150 jupes en piqué, reps, duck et gabardine garnies de poches, boutons de fantaisie, valant jusqu'à $4.50, grandeurs 24 à 30. . . . . **$2.49**

### RAYON DE LA MERCERIE

1000 faux cols empesés, toutes les formes, hauteurs diverses y compris les modèles pointus, coupés et ouverts, grandeurs 12 à 17, pour hommes et garçons. Remarquez que le nouveau prix de ces faux cols est de 30c chacun. Vous pourrez en avoir

**12 pour 35c**

*CHEMISES*

**Valant jusqu'à $2.00 pour $1.00**

Ces chemises sont faites de bons tissus et dans de très jolis patrons, pointures 14 à 16½. Prix de vente samedi . . . . . **$1.00**

*Habits de Toile pour Enfants*

Un lot échantillons d'habits en toile pour garçonnets de 3 à 6 ans, styles et couleurs les plus en demande. Valeur jusqu'à $3.50. Samedi prix de vente . . . . . **$1.98**

### Rayon des Soies et Etoffes Lavables

*LINON ET GEORGETTE*

Un lot de très beau linon et Georgette, 40 pouces de largeur, couleurs: bleu royal, bleu Alice, bleu ciel, brun, lilas et blanc. Valant régulier $1.50 la verge.

**75c**

*SOIE JAPONAISE*

Belle soie japonaise, blanche, 36 pouces de largeur avec dessins de fantaisie, couleurs: bleu marine, or et noir. Très bonne valeur à $2.25 la verge. . . . .

**$1.25**

*CREPE DE CHINE*

2,000 verges de magnifiques crêpe de Chine en soie de 36 pouces de largeur, dans toutes les nuances les plus fashionnables pour robes, blouses et garnitures. Valeur actuelle de $1.85 la verge. Prix de vente

**$1.29**

*ARTICLE DE SAISON*

100 pièces de joli voile de fantaisie pour robes, 36 et 40 pouces. Un joli choix de dessins divisé en deux lots

**1er lot, le choix 49c**

**2me lot, le choix 75c**

### SOUS-SOL

**Occasions nombreuses à notre rayon, Lundi, en plus des réductions suivantes:**

CANARDS

150 canards en granit, valant $1.25. Spécial pour cette vente,

**69c**

MOPPES

50 moppes en corde avec manche long pour plancher, régulier 39c, pour seulement . . . . . **22c**

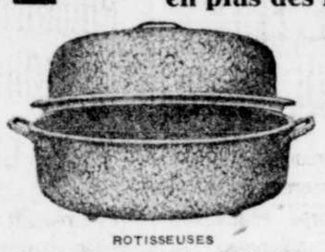

ROTISSEUSES

Rôtisseuses en granit gris. Régulier $1.25, pour seulement . . . . . **68c**

THEIERES

175 théières en granit gris, capacité 2 pintes, mesure à vin. Régulier 80c. Spécial pour cette vente

**49c**

POTS A CONFITURE

1000 pots en cristal pour confiture, valant régulier 15c chacun. En vente pour seulement . . . . . **10c**

BOUILLOTTES BOMBEES

Bouillottes bombées en granit gris, No 4, capacité 4 pintes (mesure à vin), régulier 55c, pour seulement . . . . . **49c**

No 8, capacité 8 pintes (mesure à vin) régulier $1.25 pour . . . . . **75c**

PLANCHES A LAVER

100 planches en cristal pour laver le linge. Valant régulièrement 69c. Pour seulement

**49c**

SAVON BABY'S OWN

1000 morceaux du fameux savon de toilette Baby's Own. Valant régulier 15c le morceau, en vente lundi pour seulement **10c**

SAVON BARSALOU TRES SPECIAL TRES SPECIAL

10,000 morceaux du populaire savon Impérial Barsalou, le meilleur des savons de ménage. En vente — 13 morceaux pour. . . . . **$1.00**

PLATS EN GRANIT PRIX SPECIAL POUR LUNDI

50 plats en granit gris pour la vaisselle, capacité 10 pintes, mesure à vin. Valant $1.00. Notre prix très spécial. . . . . **39c**

### RAYON DES CHAUSSURES

*SOULIERS*

Souliers Oxford pour dames et jeunes filles, en toile blanche très fine, empeigne très longue, forme pointue, semelle et talon genre Leisure très flexible pour le sport, talon haut et talon sport, pointures 2 à 7. Prix de vente aujourd'hui et lundi . . . . . **$4.50**

*SOULIERS*

Bottines lacées en toile blanche pour dames et jeunes filles, tige haute, empeigne longue, bout fuyant, semelle de cuir, talon recouvert genre Louis ou sport. Pointures 2 à 7. Prix très spécial aujourd'hui et lundi . . . . . **$3.75**

*BOTTINES*

Souliers Oxford en veau très foncé, hauteur 5 oeillets, empeigne longue et unie, bout fuyant, semelle de cuir, talon genre Louis ou sport, spécialement fait pour la promenade. Pointures 2½ à 7. Prix très spécial pour aujourd'hui et lundi . . **$5.00**

### Rayon des Broderies et Dentelles

*BRODERIES! BRODERIES!*

Broderie sur voile blanc, de 40 pouces de largeur, brodée blanc, rose, bleu pâle et mauve. Valeur régulière de $1.75 la verge. Lundi, votre choix, seulement . . . . . **89c**

Broderie sur mousseline suisse, sur lawn et sur voile blanc, de 18 pouces de largeur. Régulier 79c la verge. . . . **50c**

*RAYON DES DENTELLES*

Dentelles torchon jusqu'à 7 pouces de largeur, convenables pour garnitures de lingerie, etc. Valeur jusqu'à 33c la verge. En vente lundi aux prix suivants:

1er Lot **15c** 2me Lot **18c**

300 verges dentelles guipures blanc et crème. Valant jusqu'à 35c. . . . . **18c**

Dentelle "Shadow" blanche et crème, 18 et 20 pouces de largeur, convenable pour cache-corset, jupons, etc. Valeur rég. $1.25. Pour lundi, prix très spécial . . **50c**

Valenciennes, insertion et dentelle, convenables pour lingerie. Valant jusqu'à 25c. . . . . **12½c**

### GANTS POUR DAMES

*DERNIER APPEL*

Gants en fil noir et gris, 2 fermoirs. Valeur de 50c. Prix spécial . . . . . **25c**

### BAS! BAS!

18 douz. de beaux bas en soie brun doré, brun foncé et gris (seconds), d'un manufacturier. Valeur jusqu'à $2.50 la paire. Notre prix très spécial pour ce soir et lundi **98c**

### BAS! BAS!

10 douz. de superbes bas de soie noire, pour dames, pointures 9, 9½ et 10. Régulier $2.00 la paire. Pour aujourd'hui et lundi seulement . . **$1.29**

### VOILES ASSORTIS

**TRES SPECIAL POUR LUNDI**

Un lot comprenant voile, soiesine, crêpe de Chine et soie shantung, couleurs et patrons les plus en demande pour robes d'été. Valeurs jusqu'à $1.50. Au choix . . . . . **75c**

Voyez notre vitrine.

### MOUSSELINE ET VOILE

**TRES SPECIAL POUR LUNDI**

1,500 verges de mousseline et voile de fantaisie, 36 pouces de largeur, balance de stock, choix de couleurs et patrons les plus nouveaux. Valeur jusqu'à $1.50 la verge. Au choix pour seulement . . . . . **98c**

Voyez notre vitrine.

Magasins Ouverts le Soir, le Lundi et le Samedi seulement

**Magasin Mont Royal**

The Gareau Limited

Coin Boulevard Saint-Laurent et Avenue Mont-Royal. Tél. Saint-Louis 6000

Magasins Ouverts le Soir, le Lundi et le Samedi seulement

ASSISTEZ A NOTRE GRANDE VENTE—LUNDI, MARDI et MERCREDI

ASSISTEZ A NOTRE GRANDE VENTE—LUNDI, MARDI et MERCREDI

ASSISTEZ A NOTRE GRANDE VENTE—LUNDI, MARDI et MERCREDI

## LA SCIENCE POUR TOUS

**Question.**—Quelle est la traduction exacte d'"inadequate"?

L'index est-il en vente en librairie?

Est-ce que la sagesse des nations a dit: "Heureux les peuples qui n'ont pas d'histoire"? (Boute-en-train).

**Réponse.** — "Inadequate", mot anglais signifiant insuffisant, imparfait, disproportionné, selon le contexte.

Le seul volume en vente contenant les ouvrages à l'index est "Romans à lire et à proscrire" de l'abbé Bethléem.

Le dicton connu nous paraît plutôt être: Heureux les peuples sans histoire.

**Question.** — Quelle est l'adresse de John-D. Rockfeller? (N. de C.)

**Réponse.** — A Warwick, Rhodeisland, ou 4 West 54th Street, New York.

**Question.**—Voulez-vous me donner des détails sur l'inscription que je vous envoie et qui se trouve sur un monument taillé dans le roc à Lucerne?

La chronologie générale de l'histoire du Canada publiée dans la "Presse" va-t-elle être mise en volume? (O. D.)

**Réponse.** — Nous n'avons pu trouver aucun renseignement sur cette inscription qui se lit: le 10 août, et les 2 et 3 septembre 1890. Il est fort probable qu'elle le soit.

**Question.**—Pouvez-vous me dire s'il existe à Montréal un bureau de consultations légales gratuit? (L. P.)

**Réponse.**—La "Presse" répond gratuitement à toutes les demandes d'information qui lui sont adressées, dans cette colonne même.

**Question.**—A quoi attribuer les cors aux pieds? (J. D.)

**Réponse.**—A la pression et au frottement de la chaussure. Le meilleur remède contre les cors est d'éviter les chaussures trop étroites et les semelles trop fines.

**Question.**—Pouvez-vous me dire en quoi consiste une embolie? (F. B.)

**Réponse.**—Une embolie est une maladie causée par la présence et le déplacement de corps étrangers ou de caillots sanguins dans les artères ou les veines. Ainsi quand il se forme des caillots dans les varices et que ces caillots entrent dans la circulation, il y a embolie. L'embolie détermine le plus souvent une mort très prompte par l'obstacle apporté à la circulation.

**Question.** — Comment appelle-t-on les différentes parties d'un ancre? (E. L. de S.)

**Réponse.**—La partie qui pénètre dans la terre, le bec; la partie adjacente, la patte; le corps, la verge.

**Question.** — Le bois dit acajou est-il rouge primitivement? (E.C.)

**Réponse.**—Non, le bois est d'abord jaunâtre et ne devient rouge qu'à l'air.

**Question.**—Qu'est-ce que la rhinoplastie? (M. D.)

**Réponse.**—C'est une opération qui a pour but de refaire un nez lorsque cet organe a été détruit par une maladie ou enlevé par une opération chirurgicale.

**Question.**—Est-il vrai que la neige est de la pluie congelée par le froid? (H. M.)

**Réponse.**—En effet, la neige est de la pluie congelée par le froid.

**Question.**—Qu'est-ce que le grisou? (P. M.)

**Réponse.**—Le grisou est un gaz combustible constitué principalement par du protocarbure d'hydrogène qui se dégage souvent en abondance dans certaines mines de houille. Ce gaz se mélange à l'air; quand il est en quantité assez grande, la moindre flamme suffit pour mettre le feu au mélange. Une détonation formidable se propage alors dans toute la mine tuant les ouvriers et éboulant les galeries.

**Question.**—Comment appelle-t-on cet instrument aratoire destiné à briser les mottes de gazon déjà retournées par la charrue et à débarrasser le sol des plantes nuisibles? (L. A.)

**Réponse.**—Un extirpateur, instrument intermédiaire entre la charrue et la herse.

**Question.**—Voulez-vous me dire ce qu'est au jute le lumbago? (E. L.)

**Réponse.** — C'est une douleur dans la région des reins sans enflure, ni rougeur, qui rend tout mouvement extrêmement pénible. Lumbago survient par l'action d'un courant d'air froid, d'un effort considérable, d'un faux mouvement. C'est une sorte de névralgie des muscles des reins. On traite le lumbago par des bains de vapeur, des sinapismes et des frictions calmantes. La maladie n'a pas de gravité.

**Question.**—A quoi est due la couleur blanche des cheveux de vieillard? (F. G.)

**Réponse.**—La couleur est due à un pigment provenant de la racine du cheveu; la couleur blanche est due à l'absence de ce pigment.

**Question.**—Quel est le plus léger des métaux usuels? (H. S. P.)

**Réponse.**—Le magnésium, métal blanc, ductile, malléable, peu tenace. Le magnésium brûle très aisément quand on l'enflamme, en répandant une lumière éblouissante accompagnée d'abondantes fumées blanches. On le retire du chlorure de magnésium qu'on extrait lui-même en abondance des eaux de la mer.

On se sert du magnésium pour produire une vive lumière utilisée pour faire des signaux nocturnes, et aussi pour photographier en l'absence de la lumière solaire.


## TACHES DE ROUSSEUR

Ne les cachez pas au moyen d'un voile; faites-les disparaître avec la prescription Othine, double force.

Cette ordonnance pour faire disparaître les taches de rousseur, réussit tellement bien ordinairement à enlever les taches de rousseur et à donner un beau teint clair que tous les pharmaciens la vendent avec la garantie absolue de remettre l'argent si elle échoue.

"Ne cachez pas vos taches de rousseur sous un voile, achetez une once d'othine et enlevez-les. Même les quelques premières applications devraient laisser voir un changement merveilleux, quelques-unes des taches de rousseur moins prononcées disparaissent entièrement.

Ne manquez pas de demander à votre pharmacien Othine double force; c'est celle-là qui est vendue avec une garantie de remise d'argent. 6,26 yw

Les enfants pleurent pour avoir la
CASTORIA
DE FLETCHER


## FEU AMANDA GOULET

Feu Amanda Goulet

Mlle Amanda Goulet est décédée le 22 courant au domicile de son père, 126 rue Atlantique à l'âge de 19 ans et 5 mois, après une longue maladie. Elle laisse pour pleurer sa perte outre ses parents, M. et Mme Onésime Goulet, ses frères, Onésime et Omer; sa soeur, Mme Arthur Goyette. Les funérailles ont eu lieu le 25 courant à l'église Saint-Jean de la Croix. La levée du corps et le service funèbre ont été chantés par M. l'abbé Préfontaine, curé, assisté des abbés Papineau et Roy, diacre et sous-diacre. Le père de la défunte, ses frères, son beau-frère conduisait le cortège funèbre, que suivaient un grand nombre de parents et d'amis. L'inhumation eut lieu à la Côte-des-Neiges.

## LIVRES ET NOTRES PUBLICATIONS

**Impressions de guerre.** — Bien que publiées d'une façon quelque peu tardive, les impressions de guerre de l'honorable Frank Carrel, conseiller législatif, sont assurées d'un bienveillant accueil de la part du public, car celui qui les a tracées possède toutes les qualités désirables pour intéresser le lecteur, et bien qu'il ait été le dernier membre de la délégation de la presse canadienne à nous faire part de ce qu'il a vu au cours de cette inspection du théâtre de la guerre, entreprise à l'invitation des autorités britanniques, son récit possède une originalité qui lui communique la saveur de l'inédit.

"Impressions of War" est un coquet volume qui fait honneur aux ateliers du "Telegraph", de Québec, journal que dirige M. Carrel, et il est enrichi de nombreuses illustrations qui aident à la clarté du récit. Leur auteur est un observateur attentif, rien ne lui échappe et il s'attache aux moindres détails pour confirmer les grands faits qu'il avance. C'est ainsi qu'il publie des menus de repas, intimes et officiels, donnés au temps de la guerre, pour nous faire comprendre quel était l'état du garde-manger de l'Europe à cette époque si tragique.

Dans ce volume que l'honorable M. Carrel vient d'offrir au public et qui sera consulté avec profit par tous ceux qui s'occupent de l'histoire de la guerre, on retrouve l'esprit d'observation, la profusion d'informations et la finesse d'appréciations qui ont fait le sujet des récits de voyages et des différentes études qu'il a déjà publiés.

## FEU ZOTIQUE DAGENAIS

C'est au milieu de nombreux parents et amis qu'ont eu lieu les funérailles de M. Zotique Dagenais.

Feu Zotique Dagenais.

Le service fut chanté par M. l'abbé Cloutier assisté des abbés Foucher et Guimond. Conduisaient le deuil son gendre, M. Arthur McCaughan; ses beaux-frères MM. Xavier Diotte et J.-B. Bernard, ses neveux, Henri Bernard, Rosario et Aldéo Diotte, Albert Bonin, Arthur et Josaphat Labelle, MM. Dumoulin, Vaiquette, Larocque, Charles et Alfred McCaughan, etc.

Le défunt laisse une femme et deux filles, Mme Arthur McCaughan et Mlle Florida Dagenais.

Paris, 25.—Le Dr Silvio Crespi, membre de la délégation italienne, a subi une opération pour l'appendicite. Son état est alarmant.


LA PLUS IMPORTANTE LIBRAIRIE ET PAPETERIE FRANCAISE DU CANADA.

*LIVRES* RELIGIEUX, CLASSIQUES, FRANCAIS, CANADIENS.

*FOURNITURES* de BUREAUX, de CLASSES, de DESSIN.

*ARTICLES* RELIGIEUX et de FANTAISIE.

Catalogues sur Demande.

GRANGER FRERES

Limitée.

PLACE D'ARMES, MONTREAL.

LE JAMBON CUIT DE
**S. L. CONTANT**
est ce qu'il faut pour vos piqueniques. 26,28,31

**EPILEPSIE GUERIE** Faites venir la brochurette française gratuite, donnant des détails complets sur le Remède de Trench, le fameux remède universellement réputé pour l'épilepsie et les crises de nerfs. Traitement domestique simple, 30 ans de succès. Témoignages de toutes les parties du monde. Plus de 1,000 en un an.
**Trench's Remedies, Ltd.**
7 ST. JAMES CHAMBERS,
79 ADELAIDE ST. E., TORONTO.
6,12,19,26

# POUR AIDER LES SŒURS MISSIONNAIRES EN CHINE

**L'œuvre admirable accomplie par les sœurs missionnaires canadiennes de l'Immaculée-Conception à Canton, Tong-Shan et Shek-Lung.**

## APPEL AU PUBLIC

Jusqu'ici, l'apostolat en pays infidèles a été presque exclusivement le partage des communautés françaises. Mais les persécutions religieuses ont diminué et menacent même de tarir complètement la source des vocations apostoliques, non seulement en France, mais encore dans les autres pays d'Europe. N'est-ce pas à la Nouvelle-France qu'incombe le devoir de remplacer la mère-patrie dans son œuvre d'évangélisation dans les contrées idolâtres?

C'est avec angoisse que les missionnaires voient les protestants, par une propagande acharnée, leur disputer le terrain des âmes! Nous, catholiques, ne ferons-nous pas, pour le triomphe de la vraie foi, ce que font, avec une libéralité incroyable, nos frères séparés pour augmenter l'influence de leurs pays et de leurs sectes?...

### LES SOEURS MISSIONNAIRES

En dix ans, les Soeurs missionnaires de l'Immaculée Conception ont baptisé de leurs mains environ 40,000 enfants chinois; formé à la vie religieuse et apostolique 36 Sœurs indigènes; donné, chaque année, l'instruction à une moyenne de 62 orphelines; instruit au catéchuménat 361 adultes, dont 348 ont été baptisés; recueilli 206 femmes abandonnées; donné des soins à 176 malades; enfin, hospitalisé annuellement une moyenne de 220 à 240 lépreuses, et, depuis 1918, pansé les plaies des 400 lépreux qui vivent au lazaret de l'Ile Saint-Joseph.

La maison de Canton.—Religieuses canadiennes, 9; religieuses chinoises, 36; orphelines, 74; vieilles, 11; aveugles, 6; infirmes et idiotes, 5; femme de service, 4; enfants baptisés et non recueillis, 1096; enfants baptisés et recueillis, 618; bébés à la crèche, 25; élèves à l'école du St-Esprit, 31; élèves à l'école du Shu Tak, 90; professeurs chinois, 6; catéchumènes, 30; baptêmes d'adultes, 11; total des baptêmes, 1725; mortes, 3, mariée, 1.

La maison de Tong-Shan.—Religieuses canadiennes, 4; professeurs chinois, 2; femme médecin, 1; lettrés, 2; élèves garde-malades, 12; serviteurs, 18; enfants à la crèche, 40; enfants à l'orphelinat, 23; enfants au refuge, 18; baptêmes d'enfants, 2593; baptêmes d'adultes, 15; total des baptêmes, 2608; baptêmes dans les deux maisons de Canton et Tong-Shan, 4333.

Leproserie de Shek-Lung.—Religieuses canadiennes, 5; religieuses indigènes, 2; femmes lépreuses, 230; lépreux, 400.

C'est une poignée de pauvres petites soeurs canadiennes qui ont pu, avec le secours de Dieu et à force d'énergie et de sacrifices, accomplir en dix années une telle somme de bien. Quelles merveilles le Canada n'opérerait-il pas, par leur moyen, en les aidant de ses recrues et de ses deniers!...

### NOS MISSIONS

Voici ce qu'écrit une de nos missionnaires:

"...Nos misères ne datent pas d'aujourd'hui. Depuis les dix années que nous sommes en Chine, nous avons été aux prises avec la pauvreté et son cortège de difficultés. Nous avons fait, on s'en souvient peut-être, de fréquents appels à la charité de nos compatriotes, qui ont été entendus d'un certain nombre d'âmes généreuses. Ces secours ont payé les frais de nos voyages, ont aidé au soutien des oeuvres, mais n'étaient pas suffisants pour les établir d'une façon stable et les développer.

"Quand notre maison-mère a fourni par son travail l'entretien de son personnel, celui du noviciat et même notre entretien à nous, on ne peut raisonnablement lui demander de pourvoir aux besoins de milliers d'enfants et de centaines de lépreuses. De quel côté pourrait nous venir le secours? Sera-t-ce pays étrangers?... Quand nous en avons demandé aux étrangers, la réponse invariable a été: "L'Amérique est riche; ne peut-elle pas pourvoir aux besoins de ses missionnaires?" Pendant les années de guerre, nous comprenions bien que notre cher Canada avait à répondre à bien des sollicitations des pays dévastés, mais les circonstances dans lesquelles nous nous trouvons ne nous permettent pas de tarder davantage à tendre la main..."

### IL FAUT AIDER

Une oeuvre aussi belle et aussi grande ne saurait manquer d'éveiller des sympathies chez tous ceux qui ont à coeur l'extension du royaume de Jésus-Christ en pays infidèles. Elle exige beaucoup de ressources. Dans ses humbles commencements, la Société des Soeurs Missionnaires de l'Immaculée-Conception a pu se soutenir grâce à un travail ardu et persévérant, et à la générosité de quelques rares amis. Maintenant, ses oeuvres ont pris une telle expansion qu'il lui serait impossible de les continuer et de les développer sans le secours de nombreux et zélés bienfaiteurs.

Les dons en nature et en argent que l'on voudrait bien faire à leurs missionnaires pour le soutien de telle oeuvre en particulier, peuvent être adressés, afin de garantir les envois, à la procure de la Maison-mère, 314, Chemin Sainte-Catherine, Outremont, près Montréal, où l'on se fera un devoir de les transmettre selon les indications des donateurs.

NOS RELIGIEUSES MISSIONNAIRES EN CHINE — Une Soeur de l'Immaculée Conception se préparant à panser les horribles plaies d'une lépreuse.

## EN LAMBEAUX

LE CANADA, affligé des mesures de guerre, a besoin d'une livrée nouvelle. Vive la paix!

# LOUIS FATMAN ACQUITTE EN COUR MARTIALE

**Le tribunal a rendu sa décision dans cette cause hier après-midi.**

### L'AFFAIRE LACASSE

Le soldat Louis Fatman, accusé de désertion et de faux, a été acquitté hier par la cour martiale du district.

M. L.-G.-A. Cressé, C.R., qui a agi comme régistraire en chef pour l'île de Montréal, lors de l'application de la loi de l'enregistrement national, a déclaré à la cour qu'il avait fait toutes les recherches nécessaires pour trouver le dossier de Fatman, mais qu'il croyait l'avoir brûlé avec d'autres papiers sans importance.

Pendant deux heures, les membres de la cour martiale, le procureur, le juge avocat et l'avocat de Fatman ont bombardé M. Cressé de questions, lui demandant ce qu'il avait fait avec $450, supposés lui avoir été payés; mais le témoin a persisté à répondre qu'il ne se rappelait de rien et qu'il ne pouvait rien dire sans les documents qui manquent. Il a ajouté "je jure que tous les services légaux que j'ai pu rendre à l'accusé étaient parfaitement sincères."

La cour martiale, après avoir entendu la preuve, délibéra cinq minutes et le lieut-col. F. Minden Cole, D. S. O., annonça que l'accusé était acquitté des accusations portées contre lui; mais qu'il devait retourner à la caserne comme soldat, quoique libre. Des ordres ont aussi été donnés pour que le soldat Fatman reçoive une passe lui permettant d'aller voir sa famille.

A l'issue de l'affaire Fatman, le sergent Joseph-Frédéric Lacasse a comparu devant la cour martiale pour répondre à pas moins de 14 accusations de faux. On allègue qu'il a forgé les noms des capitaines R.-B. Heward et H. Sims, ainsi que celui d'autres officiers pour signer des chèques et retirer de l'argent. Il a nié l'inculpation.

# LES PASSAGERS DE L'ESSEQUIBO

Le transport-hôpital Essequibo a accosté au quai de Portland, hier après-midi, avec 7 officiers et 56 soldats de tous rangs pour Montréal. Ces hommes sont arrivés à Sainte-Anne de Bellevue ce matin, à bord d'un train spécial. Il y a parmi eux quelques cas de tuberculose et des amputés. Voici les noms des Canadiens-français qui étaient à bord de l'Essequibo:

Les soldats Gagné, Lamont, 154 Hutchison; Legrand, 1929 Boyer; Larue, 14 Emery; Malette, sergent Martin; Mellor, Martin, Saint-Casimir, Qué.; Ménard, 448 avenue Hôtel-de-Ville; Milinchamp, Québec; sergent Pinard, 236 Sainte-Elisabeth; Provencher; Tozer, Montréal.

Les soldats revenus à bord du transport Régina ont subi quelques retards et ne sont arrivés que ce matin à Montréal. Il y avait les 9 officiers et 275 soldats dont nous avons publié les noms. Ils ont été reçus par une garde d'honneur du régiment de la 4ème garnison.

# BELLE FETE DE FAMILLE

**Joyeuse réunion chez M. Joseph Théoret, de Saint-Polycarpe, comté de Soulanges.**

(Spécial à la PRESSE)

Saint-Polycarpe, 26—Une belle réunion de famille, comme on en voit rarement, a eu lieu dernièrement chez M. Joseph Théoret, citoyen avantageusement connu de cette localité. Trois de ses frères qui habitent les Etats-Unis depuis nombre d'années, sont venus le voir, ainsi que leur mère et trois autres de leurs frères.

C'est grâce à la "Presse" et à son immense circulation que cette heureuse réunion a pu s'opérer.

L'aîné de la famille Théoret, M. Arsène Théoret, qui habite Escanaba (Michigan) est âgé de 65 ans; il a quitté la maison paternelle depuis 42 ans. Ses deux frères, MM. Ambroise et Hildège Théoret, qui demeurent aussi à Escanaba, n'étaient pas venus ici depuis 18 ans. Tous trois avaient perdu trace de leur famille au Canada, quand un article paru dans la "Presse" les renseigna. Aussitôt ils firent les arrangements nécessaires et entreprirent le voyage, certains de la bonne réception qui les attendait. En effet, leur arrivée à Saint-Polycarpe fut fêtée chaleureusement. Mme Théoret, leur mère, en pleurait de joie.

Dès que l'arrivée des trois voyageurs fut connue, leurs frères se hâtèrent de venir les saluer, ainsi que les amis de la famille Théoret qui est la plus ancienne du comté de Soulanges et l'une des plus estimées.

Pendant les trois semaines que les MM. Théoret passèrent au Canada, ce fut à qui leur ferait fête.

Le dimanche, 13 juillet dernier, il y eut un grand banquet en leur honneur, à la demeure de M. Joseph Théoret, à Saint-Polycarpe. Les sept frères étaient présents, savoir: MM. Arsène, âgé de 65 ans, de Escanaba, Mich.; Joseph, âgé de 62 ans, de Saint-Polycarpe; Ernest, âgé de 57 ans; Ambroise, âgé de 50 ans, de Escanaba; Etienne, âgé de 48 ans, de Montréal; Antoine, âgé de 45 ans, de Montréal, et Hildège, âgé de 39 ans, de Escanaba, Mich.

A la table d'honneur, Mme Théoret, qui est âgée de 82 ans, présidait, entourée de ses enfants, petits-enfants et arrière-petits-enfants. La vénérable octogénaire voit en effet sa quatrième génération.

La fête fut très gaie: il y eut du chant, de la danse et toutes sortes d'autres amusements. Toute la journée, la plus franche gaieté n'a cessé de régner.

MM. Arsène, Ambroise et Hildège Théoret ont aussi fait un séjour à Montréal, au cours de leur voyage. Ils ont été les hôtes de leurs cousins MM. Avila et Jules Théoret, marchands-épiciers bien connus, établis au No 1578 rue Saint-Jacques, qui se sont employés à leur rendre le plus agréable possible leur séjour dans la métropole.

Les voyageurs sont repartis ces jours derniers pour les Etats-Unis, enchantés de leur voyage et se promettant bien de revenir au Canada, le jour de l'an prochain.

# PROMOTION POUR L'UN DES NOTRES

**M. Crépault nommé directeur des achats de la maison Goodwin en Europe.**

M. Ernest Crépault, vient d'être nommé directeur général des achats de la maison Goodwin Ltée, en Europe.

Cette nomination fait autant d'honneur à M. Crépault qu'à la maison Goodwin. Il est rare en effet qu'une maison anglo-protestante confie ses plus hauts postes à d'autres qu'à des Canadiens-anglais et c'est un geste dont il faut féliciter les directeurs de la maison Goodwin, car il prouve leur largeur d'esprit.

M. ERNEST CREPAULT le nouveau directeur des achats européens de la maison Goodwin Ltée, à Paris.

M. Crépault est natif de Québec. Il vint à Montréal à l'âge de 19 ans et depuis 32 ans, il travaille dans la même maison; c'est-à-dire qu'il fut successivement à l'emploi des maisons Carsley, Rea et Goodwin Ltée. Il a été acheteur européen pendant 18 ans et en cette qualité a fait 64 traversées en Europe. Il s'embarquera pour la France, le 10 août prochain avec sa famille, à bord du Minnedosa, pour aller occuper son nouveau poste.

M. Crépault aura sa demeure et son bureau principal à Paris; mais il voyagera continuellement car son rôle sera justement de se renseigner sur tout ce qui se fabrique de meilleur et de plus nouveau en Europe, aux plus bas prix. Il pourra ainsi diriger le travail des acheteurs de la maison Goodwin qui à leur tour seront en mesure de fournir aux clients des marchandises plus nouvelles et meilleur marché, puisqu'achetées directement du fabricant. C'est la première fois qu'une maison de Montréal prend une pareille initiative.

# PENIBLE ACCIDENT A ROBERTSONVILLE

(Du correspondant de la PRESSE)

Sherbrooke, 26—Alors qu'il était à inspecter la voie du chemin de fer du Quebec Central en wagonnet, à Robertsonville, Augustin Mercier vit venir un train et voulut sauter, mais il tomba en avant de son wagonnet qui lui passa sur une jambe, la lui broyant affreusement. Il n'eut que le temps de se rouler en bas du remblai avant le passage du train, évitant ainsi d'être écrasé à mort par le convoi qui démolit le wagonnet quelques secondes après.

# VOLEURS A L'ŒUVRE

(Du correspondant de la PRESSE)

Sherbrooke, 26. — Les maraudeurs se sont remis à l'oeuvre à Sherbrooke, après un repos de quelques mois. La demeure de M. Norvey Bishop, rue Mont-Plaisant, vient d'être visitée par un ou des cambrioleurs, qui se sont emparés de bijoux et d'une somme d'argent qui leur est tombée sous la main.

# LES PAVAGES A SHERBROOKE

(Du correspondant de la PRESSE)

Sherbrooke, 26.— Les travaux de pavage avancent rapidement dans les rues de notre ville. On terminera cet automne le pavage des rues Wellington et King. Le coût total du pavage de la plupart des rues de la ville s'élèvera à plus de $500,000.

# ON CHERCHE A MONTREAL LA FAMILLE D'UN HOMME DECEDE AUX ETATS-UNIS

Le chef Lepage, de la Sûreté, a reçu un télégramme de Peoria, Illinois, Etats-Unis, lui demandant de rechercher si un nommé James Westgate, décédé à Peoria, n'aurait pas des parents à Montréal. Quelqu'un de la famille du défunt habiterait notre ville. Ceux qui pourraient donner quelques renseignements à ce sujet pourront communiquer soit avec le chef Lepage, soit avec le coroner William-B. Elliott, de Peoria.

# L'ONDE FAIT 11 VICTIMES A SPRINGFIELD

**Une barge et plusieurs canots sont renversés par une très grosse vague.**

### EXCURSION TRAGIQUE

Springfield, Mass., 26.—Onze garçons, tous membres du club de Springfield, se sont noyés, hier après-midi, à Big Pond, East Otis, quand une barge et plusieurs canots qui les portaient furent renversés par une vague énorme.

Ces jeunes gens campaient sur une île avec 42 de leurs compagnons. Ils étaient allés sur la terre ferme prendre des exercices, et c'est en retournant au campement, pour prendre leur dîner, à peu près à mi-chemin de leur trajet, qu'ils rencontrèrent la mort. Un grand vent s'éleva soudain, soulevant les eaux, et une vague d'une force extraordinaire vint frapper les embarcations. La barge fut remplie d'eau et plusieurs des passagers lancèrent le cri de détresse. Leurs compagnons voulurent leur porter secours, mais d'autres vagues arrivèrent et la barge avec tout l'équipage fut une perte complète.

Cet incident causa une panique facile à comprendre, parmi le groupe de jeunes. Plusieurs se lancèrent dans les flots pour sauver la vie à leurs infortunés compagnons, entre autres Léonardo Santasiero, un des quatre directeurs du campement; mais tous trouvèrent la mort à leur tour.

Les victimes sont: Fred. Miller, Edouard Boucher, Amos Newell, Fred. Stevens, Francis Moriarty, Harry Nash, Donalo Dilisia, Mitchell Levine, Leonardo Santasiero, Walter Sears et Earl Robertson.

A six heures, hier soir, on n'avait pu retrouver que le cadavre de Walter Sears.

# LA PROHIBITION N'A PAS ETE UN SUCCES A HULL

(Du correspondant de la PRESSE)

Hull, 26.—Le conseil de ville est convoqué d'urgence pour lundi soir prochain, afin d'accorder des licences pour la bière et les vins légers, ainsi qu'une licence pour la vente des spiritueux conformément à la nouvelle loi.

Les anciens champions de la prohibition, y compris les membres du clerge, sont favorables à l'émission de ces licences, la prohibition n'ayant pas été un succès dans Hull, le nombre de condamnations pour vente illicite a doublé depuis la mise en vigueur de la prohibition. On affirme que celle-ci a fait surgir une cinquantaine de débits clandestins, alors qu'il n'y en avait aucun lorsque la cité avait sept licences d'hôtels.

La licence pour les spiritueux serait donné à une compagnie locale, formée d'un groupe de citoyens influents de la cité.

# UN YACHT SAUTE LES RAPIDES DE LACHINE

Un bel exploit a été accompli, hier, par le propriétaire d'un canot-automobile américain, alors que, pour éviter les retards d'une descente par le canal de Lachine, avec un parti de joyeux excursionnistes qui l'accompagnaient, il a sauté les rapides dans son frêle esquif. Un pilote indien avait été engagé, à cet effet, à Caughnawaga. Quelques heures auparavant, le même yacht, le "Luvina", appartenant à M. J. Foss, de Nyack, New-York, avait aussi sauté le rapide des Cèdres.

Depuis la signature de la paix, les propriétaires de bateaux de plaisance ont recommencé à venir circuler librement sur le Saint-Laurent; chaque semaine, on signale quelques-uns de ces esquifs venant des Etats-Unis. Hier, deux sont passés par Montréal, le "Luvina", dont nous avons raconté l'exploit et un autre, moins considérable, le "Surpass", venu de Cocoanut Grove, Floride.

# UN AUTRE DEBARDEUR SE BLESSE GRAVEMENT

Depuis quelque temps, les accidents au bord de l'eau se multiplient. Nous en avions rapporté cinq, cette semaine, et voilà qu'un autre du même genre vient de se produire.

La victime est un nommé Arthur Matte, âgé de 27 ans et domicilié au No 13 de la petite rue Fortification. Il descendait, hier après-midi, à fond de cale, sur le bateau "Rimouski", quand un madrier, lui tombant sur la tête, lui fractura le crâne.

On a transporté le blessé à l'Hôpital Général.

# UN VOYAGE D'UN MOIS DANS L'OUEST CANADIEN

Répondant à l'invitation qui leur avait été faite par le gouvernement fédéral, 225 membres de la National Editorial Association des Etats-Unis vont visiter l'Ouest Canadien; chacune des provinces du Canada sera représentée dans cette excursion par un journaliste.

Les excursionnistes quitteront Winnipeg lundi prochain et visiteront tous les principaux centres de l'Ouest canadien; ils pousseront même une pointe jusqu'en Alaska. Le voyage durera environ un mois.

C'est à M. Robert J.-C. Stead, chef du bureau de publicité du gouvernement, qu'a été confiée l'organisation de cette excursion.

# VICTIME DE L'ONDE AU LAC CEDAR

**Un garçonnet se baigne après son souper, et se noie.**

### L'ENQUETE DU CORONER

(Spécial à la PRESSE)

Lac Cedar, 26. — Clarence Donald, âgé de 13 ans environ, et qui passait ses vacances à l'institut Hervey, au lac Cedar, se baignait dans un affluent de la rivière du Nord, près des monts Morin, lorsqu'il s'est noyé.

Le garçonnet, en dépit des ordres sévères qu'on lui avait faits de ne pas se baigner après avoir mangé, partit immédiatement après souper avec cinq condisciples et gagna le bord de l'eau. Il n'en était qu'à son premier plongeon lorsque, saisi de crampes, il enfonça dans l'eau avant que ces jeunes amis pussent aller à son secours.

Il était déjà tard hier matin lorsque le corps fut retrouvé. Le coroner du district, le Dr Labelle, de Saint-Jérôme, fut informé de l'accident. Il a tenu une enquête hier avant-midi et a rendu un verdict de mort accidentelle.

La victime est le fils de M. J.-M. Donald, de Montréal, retour du front, qui s'était enrôlé dans les premiers contingents dès le début de la guerre.

C'est le premier accident qui arrive à l'Institut Hervey depuis 18 ans qu'il est fondé.

# LA DEMISSION DE M. LOUGHEED EST DEMANDEE

Winnipeg, 26.—Les vétérans du Canada ont adopté une résolution, hier soir, demandant que sir James Lougheed se retire du bureau du rétablissement civil des soldats et qu'un soldat de retour du front lui soit substitué.

Il fut de plus résolu de demander au gouvernement de faire de semblables remaniements dans tous les services parlementaires où il n'y a pas de militaires.

Les vétérans ont aussi résolu de boycotter toutes les marchandises qui viendraient de l'Allemagne ou de ses alliées.

L'assemblée s'est objectée aussi à ce que les soldats portent un bouton-insigne où se trouvent ces mots surmontés d'un drapeau américain: "We won the war."

On a manifesté beaucoup de mécontentement contre le bureau du rétablissement civil des soldats.

On a complété les derniers arrangements dans le but de publier une revue officielle de l'association qui compte maintenant près de 40,000 membres.

# LES ECHOS DE LA CAPITALE

(Du correspondant de la PRESSE)

Ottawa, 26.—Dans la "Gazette Officielle" du Canada, on trouve aujourd'hui des avis d'incorporation par lettres patentes des compagnies suivantes: "Rumanian Agency", $20,000; "Phonex Construction", $100,000; "Rowan Boat Shop", $20,000; "The Leader Publishing", $20,000; "Morrison Pollex & Blair", $50,000; "Coursal Cardinal, $100,000, et "The Merchants Realty Corporation", $2,000,000, toutes de Montréal. "Pressure Proof Rings", $100,000 et "Canadian Peerless Jewelry", $1,000,000, toutes deux de Sherbrooke; "The Volunteer Social Workers League, de Montréal, sans capital.

—Le gouvernement a fait à 6,461 soldats des prêts d'argent formant un total de $20,038,000.

—Le gouvernement créera une commission pour s'occuper de la demande d'un boni variant de $1,000 à $2,000 pour les vétérans.

—Les employés des tramways d'Ottawa sont retournés au travail depuis une semaine, mais ils n'ont encore obtenu de la compagnie l'augmentation promise. Quelques-uns ont quitté le travail pour s'en aller aux Etats-Unis, l'Union Internationale ayant promis de leur trouver du travail plus rémunérateur. Le bureau de conciliation est supposé s'occuper de la demande d'augmentation des employés, mais il n'a encore rien fait, ce qui provoque l'ire des employés qui protestent contre le ministre du Travail, l'accusant de parti pris pour la compagnie; d'autre part, plusieurs employés refusent de travailler en compagnie de ceux qui ont brisé la grève, et ils prétendent que sans augmentation substantielle, ils ne peuvent venir en aide à ceux de leurs confrères qui n'ont pas été repris au service de la compagnie.

—Les banques suivantes déclarent des dividendes: "Union", 10 pour cent; "Home", 6 pour cent, et "Canadian of Commerce", 12 pour cent. Ces dividendes seront payables le 2 septembre prochain.

—La commission du service civil donne avis qu'elle recevra jusqu'au 22 août prochain des applications pour les emplois suivants: Surintendant du service d'Aviation, de $4,500 par année en montant; surintendant des Certificats dans le service d'aviation, de $3,600 en montant; secrétaire du service d'aviation, de $3,000 à $3,700; officier médical du service d'aviation, $3,400. Commissaire commercial pour la Havane, $3,500; greffier en loi pour le service d'établissement des soldats, $1,800.

### LE RAPATRIEMENT

Berne, 25. — Pendant la guerre plus de 100,000 soldats invalides ont été rapatriés par voie de la Suisse.

# PRESIDENT DE L'ASSOCIATION DES VETERANS

**M. W.-J. Tupper, de Winnipeg, est réélu à l'unanimité par la convention.**

### UN BANQUET

M. W.-J. Tupper, C.R., de Winnipeg, a été à l'unanimité réélu, hier après-midi, président de l'association des Vétérans des Armées de Terre et de Mer du Canada, actuellement en session à l'hôtel Windsor. Les autres officiers élus sont: le colonel McCausland, Toronto, 1er vice-président; le commandant Cook, Halifax, 2me vice-président;, le major W. Gordon, Montréal, 3me vice-président; le T. R. Bidwell, de l'Ontario, et le cardinal Bégin, chapelains conjoints; R.-C. Irving, secrétaire-trésorier.

Les représentants des diverses provinces choisis ont été les camarades: Young, Colombie-Britannique; Tees, Alberta; Evans, Ontario; Holman, Manitoba; Cross, Québec; Duffy, Nouvelle-Ecosse; Stewart, Saskatchewan.

Un banquet de deux cents couverts a clos la convention hier au Windsor. Les discours ont porté sur: l'effort canadien pendant la guerre; la valeur du soldat; la science des chefs, la magnificence de l'Empire, enfin sur les problèmes de l'après-guerre, le cauchemar du bolchévisme et la grandeur imposante du militarisme.

# CARNET SOCIAL

M. et Mme T. Ducharme, de Detroit, Mich., sont au Ritz-Carlton. Ils font un voyage en auto à travers notre pays.

—M. E. Bristol, M.P., est arrivé de Toronto, et est descendu au Ritz-Carlton.

M. A. Johnston, sous-ministre de la marine et des pêcheries et Mme Johnston sont au Ritz-Carlton.

—Mlles Jeanne et Madeleine Clément, de la rue Saint-Denis, sont parties pour Old Orchard.

—M. et Mme A.-P. Chartrand ainsi que leur fils, Wilfrid, sont de retour d'un voyage de quatre semaines à Calumet, Mich., où ils furent les hôtes de M. Henri Gariépy, beau-frère de M. Chartrand.

—M. W.-E. Gagnier passe quelques semaines à Atlantic City.

—Lady Williams-Taylor recevait, hier, à un déjeuner donné en l'honneur de Mme N.-L. Duryea, fondatrice et présidente d'un comité de secours organisé à Paris, pendant la guerre.

—Mlle Adrienne Desnoyers, de Los Angeles, est l'hôtesse de son oncle, M. J.-M. Fortier.

**PROCHAIN MARIAGE**

On annonce de Holyoke, Mass., le prochain mariage de Mlle Cécile Lussier, à M. Stanley-M. Knox, de Toronto.

La cérémonie sera célébrée en l'église Notre-Dame du Perpétuel-Secours, Holyoke, le 12 août prochain. Pas de faire-part.

**EN VOYAGE**

Mme veuve F. Baillargeon, de Saint-Constant et Mme Arthur Matte partent ce soir pour un voyage d'une huitaine de jours au Saguenay.

**OTTAWA—**

L'hon. Frank Cochrane est revenu de Toronto.

—Le colonel H.-A.-C. Masson, de Kenora, Ont., est dans la capitale.

# LA BOXE A SHERBROOKE

(Du correspondant de la PRESSE)

Sherbrooke, 26.— Deux intéressants combats de boxe seront livrés ce soir au Stadium, sous les auspices du "Sherbrooke Sporting Club", le premier entre Peter Davis, de Chicago, et Léonard Dumoulin, pour le championnat poids lourd de l'est du Canada et le second entre Kid Legaré, de Trois-Rivières, et Stanley Bain, pour le championnat des Cantons de l'Est.

Dumoulin doit encontrer Arthur Pelky le 9 août pour le championnat du Canada ici à Sherbrooke.

# PRIX DE CHANT

Au concert donné sous les auspices du Fresh Air Home, à Chambly, dernièrement, les dames ont présenté à Mme Peter Murphy, de Montréal, comme prix de chant, un magnifique collier de perles. Mme Murphy est une contralto.

*Les Personnes Sages*

**profitent de nos bas prix d'été pour faire réparer leurs vieilles fourrures ou les faire transformer d'après nos ravissants modèles nouveaux.**

Consultez nos experts

Thos. Desjardins & Cie Limitée

130, RUE ST-DENIS


# LE FEUILLETON DE LA "PRESSE"

**Le feuilleton que publie actuellement la "Presse" se terminera dans quelques jours. Comme nous en avons pris maintenant l'habitude, nous commencerons le nouveau feuilleton un peu avant que celui-ci ne soit arrivé à l'épilogue. On peut être assuré que l'œuvre que nous choisirons parmi les meilleures qui nous sont adressées par la Société des Gens de Lettres de France, n'aura pas moins de succès que le roman dramatique empoignant que nous avons suivi depuis quelques semaines.**

**NOUS EN REPARLERONS LA SEMAINE PROCHAINE**

ASSUREZ A NOTRE GRANDE VENTE—LUNDI, MARDI et MERCREDI

# LA CARTE DE ROUTE DE MONTREAL A NEW-YORK

**De Lake George, on se dirige vers Saratoga, Cohoes, Poughkeepsie, Kinderhook, Ossining et Dobbs Ferry.—Une route entièrement améliorée.**

## AU CERCLE COLUMBUS

(Suite et fin)

La semaine dernière, à la demande de plusieurs lecteurs du "Coin des Automobilistes", nous avons donné la première partie de la route Montréal-New-York, soit jusqu'au Lake George, un endroit que l'on ferait bien de visiter. Comme on se souvient, la voiture se trouve sur la rue principale. On fera bien pour ne pas confondre les distances, de replacer le vélocimètre à 0.0.

### LAKE GEORGE-ALBANY

0.0 Dirigez-vous vers le sud, sur la rue principale.

0.2 Conservez la droite et traversez la voie du tramway à 1.2. Tournez à droite sous la voie du tramway et suivez la rue principale et traversez un pont.

1.4 Conservez la droite.

11.9 Tournez à droite. 12.2 Traversez un pont puis tournez à droite à 12.4 et traversez un nouveau pont à 12.5 ; 12.8, tournez à gauche, passez sous la voie du chemin de fer et tournez à droite pour traverser le pont de Luzerne, à 13.0. Suivez la route principale puis près du monument, tournez à droite dans Corinth 18.4, fourche à gauche; 18.6, fourche à gauche ; 20.7, traversez la voie ferrée et continuez tout droit; 22.4, fourche à gauche; 25.1, traversez un pont. Passez sous la voie ferrée et conservez la droite ; 25.7, conservez la gauche ; 28.9, traversez le pont; 29.4, traversez la voie ferrée; 29.8, conservez la gauche ; 30.1, continuez à droite à 32.3 ; 32.6, traverse de chemin de fer ; entrez tout droit dans la rue Church puis tournez sur la rue Broadway, à 32.8.

33.0 Saratoga. Continuez tout droit et traversez un pont à 36.5; route transversale à 38.1 puis à 39.2. Près de l'hôtel, à 40.9, tournez à gauche, et, à gauche encore, à 42.7.

43.9 Traversez le pont et suivez la route principale et, après avoir passé une voie ferrée, à 48.9, vous entrez dans l'avenue Saratoga. Au bout de cette rue, tournez à droite, à 49.1 et suivez la ligne du tramway qui traverse Mechanicsville. Courbe dangereuse à 50.7; voies ferrées à 50.8 et 51.7 voie du tramway à 53.1, chemin de fer à 53.3, voies de tramways à 55.2 et et 55.4. Traversez le chemin de fer à 57.6 et suivez la ligne du tramway sur la 3ème rue jusqu'à Waterford, 58.0. Tournez à droite, traversez un pont à 58.1, conservez la gauche et traversez un nouveau pont à 58.3 puis un troisième à 59.8 pour entrer dans l'avenue Saratoga à 59.5. Tournez à droite et traversez la voie ferrée à 59.8.

59.9 Cohoes. Traversez un pont et tournez à gauche (60.0) puis tournez immédiatement à droite pour passer sous la voie ferrée. Quand vous arrivez à la gare, conservez la gauche puis tournez à droite dans la rue Youngiove (60.2); tournez à gauche sur la rue Walnut et virez à droite à la première intersection, rue Columbia. Suivez alors la voie du tramway jusqu'à 60.9; à 61.6, fourche de 3 routes, prenez celle de gauche; 62.1, traversez un pont et prenez la droite immédiatement, sur une route de macadam. 63.3 Attention, détour à gauche puis continuez tout droit et traversez la voie des tramways à Latham Corners, 64.4. Suivez la route principale et traversez Newtonville, (66.2) et Loudonville, (68.0). Descendez la côte et tournez à droite dans le chemin du parc (69.6).

70.0 Passez au-dessus de la voie ferrée, tournez à droite sur le boulevard Northern, à gauche sur l'avenue Washington, suivez la ligne du tramway et passez devant le capitol de l'Etat, tournez à droite sur la rue State jusqu'à la rue Pearl, à Albany.

### ALBANY-POUGHKEEPSIE

0.0 Albany. Allez vers le sud, rue Pearl, suivez la voie du tramway, tournez à gauche sur la rue Waterfoo, puis, à droite sur le Broadway. A la seconde rue, tournez à gauche, traversez le pont de la rivière Hudson. A l'extrémité du pont, tournez à droite sur le Broadway de Rensselaer. A la seconde rue, tournez à gauche et suivez le tramway sur la rue Columbia.

1.05 Traversez la voie du tramway, celle du chemin de fer à 1.7 et une autre à 1.9, puis, une troisième à 2.8. Continuez tout droit à travers East Greenbush. Fourche à gauche à Schodack Centre (7.5). Traversez deux ponts puis, fourche à gauche à 8.7. Faites attention en passant sous la voie ferrée à 14.4 ; fourche à gauche à 17.6. Tournez à droite en face du chemin de fer à Valatie, 18.8.

23.5 Kinderhook. 22.0, conservez la gauche ; 22.7, traversez une voie ferrée, puis fourche à droite à 23.7 dans Stuyvesant Falls. 24.2, tournez à gauche ; 27.2, conservez la droite et descendez une côte. 27.5, traversez le pont. 27.7, conservez la droite et allez tout droit à Stottville (29.6). 29.9. Fourche à gauche ; 32.3 traverse de chemin de fer, continuez tout droit sur l'avenue Prospect puis, tournez à gauche sur l'avenue Worth, à Hudson, 33.4. Lorsque vous atteignez 36.0 tournez à gauche près d'une écurie ; 38.9 fourche à droite. Continuez tout droit dans Livingston (41.5); Blue Stores, (44.8), et Clermont, (46.6). 51.1 Détour à droite dans Upper Red Hook. Continuez tout droit dans Red Hook qui se trouve à 53.9.

54.5 Traverse de chemin de fer, suivez la route principale à travers Rhinebeck (59.3). 59.7, courbe à gauche vers Stattsburg (65.3) et Hyde Park (69.4).

74.5 Traverse de chemin de fer ; 75.2, traversez sous la voie, allez tout droit sur la rue Washington; tournez à gauche sur la rue Main, l'hôtel de ville de Poughkeepsie se trouve à l'angle de la rue suivante.

### POUGHKEEPSIE-NEW-YORK

0.0 De la rue Main, à Paughkeepsie, tournez vers le sud de la rue Market et suivez la voie du tramway, puis suivez la fourche à gauche, suivant toujours le tramway. 4.9, tournez à droite, laissant la voie ; 5.7, tournez à droite et suivez le tramway; 7.7, tournez à gauche, traversant le pont, montez une côte, et un peu plus loin courbez vers la gauche à Wappingers Falls, 8.0. Suivez le macadam et, au cimetière, tournez à gauche dans la rue Main, à Fishkill Village. Continuez tout droit; 13.1, traverse de chemin de fer; 13.2, traversez un pont; 18.9, fourche à gauche. Passez tout droit aux intersections qui sont à 20.5 et 24.7 ; au bout de la route, tournez à gauche, traversez un pont pour entrer dans Annsville qui se trouve à 30.7. 31.0 traversez un pont et, un peu plus loin, faites une courbe à droite (31.8) et traversez la rue Main, dans Peekskill. Allez tout droit sur la rue Division; suivez la voie des tramways et tournez, avec elle, sur la rue South, à 32.1. Tournez à gauche sur la rue Washington; 33.7, tournez à droite avec la voie du tramway; 34.0 tournez à gauche; 34.3 passez sous la voie ferrée; 34.7 courbe à gauche à travers Buchanan et Montrose à 35.3. 36.4 passez au dessus de la voie ferrée et tout droit à Oscawanna (37.5) .39.2 fourche à gauche et droit à Croton (39.7) et Harmon (40.8). 41.3 traversez un pont; 41.9 école et brusque détour à droite; 43.3 un nouveau pont puis allez tout droit sur l'avenue Highland.

43.6 Ossining. Tout droit, puis un peu plus loin, fourche à gauche; 44.5 fourche à gauche; 45.5 église de Scarboro; 46.6 passez sous un arc; 48.7 traversez un pont; près de l'église, 49.1, courbez à droite. Dépassez l'avenue Central, à droite à 49.6 puis, traversez la rue Main à Tarrytown. Tout droit. Dépassez une route à gauche, à 50.6. Suivez la route principale à travers Irvington 52.3. A l'église, courbez à droite.

54.0 Dobbs Ferry. Continuez tout droit; 55.5 fourche à gauche; 55.8 traversez la voie du tramway; suivez la route principale, virez à droite et traversez le parc Gettys, à Yonkers. Tout droit sur le Broadway, côte, et évitez une route à droite, à 61.7; 64.8 traversez un pont et passez tout droit à la route transversale qui se trouve à 65.9. Continuez tout droit sur le Broadway jusqu'au Cercle Columbus, dans New-York (73.8).

## UN NOUVEAU RECORD POUR MOTOCYCLETTE

(Spécial à la PRESSE)

Springfield, Mass., 26. — Le record mondial pour le voyage, en motocyclette, des lignes du Canada à celles du Mexique, vient d'être abaissé de 5 heures et 11 minutes, par E.-G. Baker, surnommé "Cannonball". Il vient de parcourir cette distance de 1,714 milles en 59 heures et 47 minutes, sur des routes sablonneuses et considérées comme peu propices à la course.

Les records précédents furent établis comme suit, sur le même parcours: Le 27 août 1915, par Baker, 81 heures et 15 minutes; le 20 juillet 1917, Roy Artley, 72 heures et 25 minutes; le 26 août 1918, Wells Bennett, 70 heures; le 23 juin 1919, H.-C. Scherer, 61 heures et 58 minutes. Enfin, ces jours derniers, "Cannonball" Baker accomplissait le même trajet en 59 heures et 47 minutes.


**La Qualité des REPARATIONS** est Essentielle au Confort d'un Propriétaire d'Automobile

Nous Garantissons de vous donner les Meilleures Qualités dans les Réparations suivantes :

PEINTURE — VERNIS — BOURRURE — VULCANISATION — "TOP COVERS" — "SEAT COVERS" — RADIATEUR — RESSORTS — BATTERIE — ENGIN — MOTEUR — CARBURATEUR — TRANSMISSION — SOUDURE A L'OXYGENE

Nos BOUTIQUES de REPARATIONS pour AUTOMOBILES sont les MIEUX OUTILLEES à MONTREAL

Confiez-nous votre char et vous aurez des résultats

**EAST END GARAGE LIMITED**

789-95 RUE BERRI

Tél.: EST 6460 — Service de nuit: EST 6460 Only

**LES Pneus "Partridge"**

Eliminent tout obstacle sur les grandes distances à cause de leur admirable endurance

Manufactures Par The E.E. Partridge Rubber Company, Limited, Guelph, Ont.

Seuls Dépositaires pour la Province de Québec
LAMONTAGNE Limitée, MONTREAL

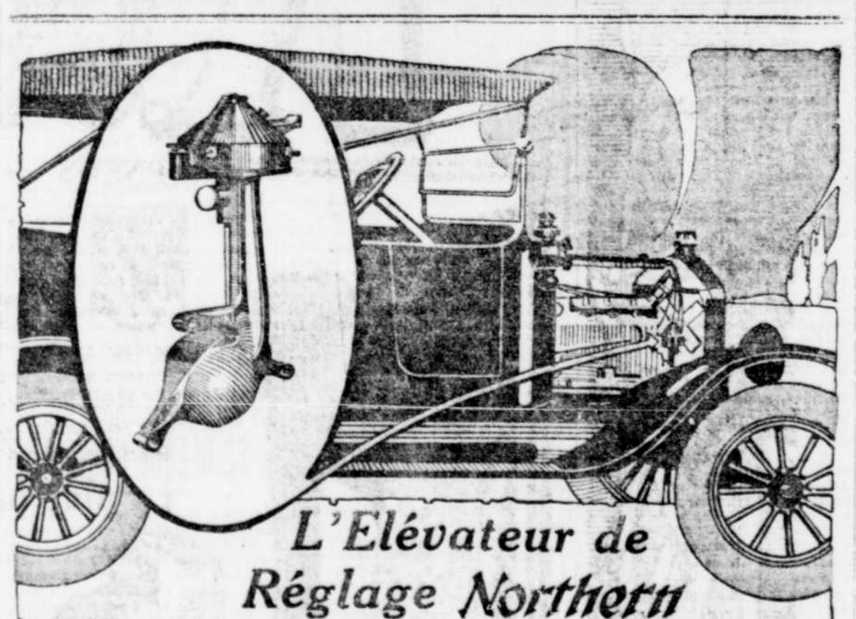

*L'Elévateur de Réglage Northern*

**Améliore le fonctionnement d'un Ford**

UN élévateur de réglage Northern sur votre Ford diminuera les dérangements du moteur parce que—

L'huile, l'eau, la boue, etc., auxquels l'appareil de réglage est exposé dans sa position actuelle, sont souvent la cause directe des courts circuits et du fonctionnement irrégulier.

Ensuite, l'élévateur de réglage Northern permet de placer le régleur à un endroit plus facile d'accès.

L'élévateur de réglage Northern est un véritable placement, et non un simple accessoire. Vous pouvez l'installer vous-même en moins de 30 minutes. Pas de trous à percer et pas de difficultés.

Soyez un des milliers de propriétaires de Ford qui savent ce que veut dire un fonctionnement doux et égal.

PRIX SEULEMENT $6.00

Votre marchand vous dira quelle économie vous pouvez faire en posant vos fils vous-même. Demandez-lui des détails et des brochurettes ou écrivez à notre maison la plus proche.

*Northern Electric Company*
LIMITED

MONTREAL, HALIFAX, OTTAWA, TORONTO, LONDON, WINNIPEG, VANCOUVER, REGINA, CALGARY, EDMONTON

12,19,26

**Firestone**

**Pneus à Tissu Cordé**

VOUS roulez moyennant la plus petite dépense par mille lorsque vous roulez sur des pneus Firestone. Dans la production de cette saison il y a même de plus grandes valeurs que jamais auparavant.

Dans le tissu gris de la paroi latérale, il y a plus de caoutchouc entre les couches de tissus, plus de matériel formant coussin, plus de protection de la surface.

Les pneus cordés Firestone rebondissent rapidement et leur élasticité active signifie une grande économie de combustible. Mais que vous vouliez des pneus à tissu ou cordés vous voulez ceci — le nom qui donne le

**Plus de Milles par Dollar**

Firestone agit suivant la politique de donner satisfaction quant au kilométrage obtenu. En d'autres mots, les propriétaires d'autos préfèrent payer un peu plus, s'ils obtiennent beaucoup plus de service.

**Legaré Automobile & Supply Co., Limited,**
MONTREAL

Bureau principal et salle d'exposition: 180 RUE AMHERST QUEBEC
Salle d'exposition de la partie ouest: 1 AVENUE DU PARC VICTORIAVILLE
Station de Service: 375 rue ONTARIO EST TROIS-RIVIERES

**Le Manuel Ford dit:**

"Il n'y a rien à gagner à faire l'essai de différentes marques de bougies."

"La marque de bougies qui font partie des engins Ford lorsqu'ils partent de la manufacture est celle qui convient le mieux à notre moteur."

Depuis 1911 les Ford sont pourvus de

**Bougies d'allumage Champion**

Les propriétaires de voitures Ford ne peuvent avoir de meilleure recommandation lorsqu'ils ont des bougies à remplacer.

Quel que soit le modèle de moteur ou d'engin que vous ayez, quel que soit le travail que vous ayez à faire avec, il y a un modèle de "Champion" qui lui permettra d'atteindre et de conserver la plus grande efficacité.

Le fait que les Overland, les Studebaker, les Maxwell et plus de deux cents autres marques de voitures, de camions, de tracteurs et d'engins à gazoline sont pourvus de "Champion" est la meilleure preuve de leur sûreté.

Les "Champion" sont garanties donner "Satisfaction absolue ou elles seront réparées ou remplacées".

Le mot "Champion" sur l'insulateur est une preuve de service exceptionnel, de satisfaction et d'économie.

*En vente partout où l'on vend des accessoires de moteurs.*

Champion "X" pour automobiles Ford. A 15, ¼ pouce. Prix: 90 sous.

**Champion Spark Plug Co. of Canada Limited Windsor, Ontario.**

70

# GRANDE PARADE D'AUTOMOBILES EN SEPTEMBRE

Sous la direction des organisateurs de l'exposition agricole de Sainte-Scholastique.

## LES PRIX OFFERTS

(Spécial à la PRESSE)

Sainte-Scholastique, 26. — Au cours de l'exposition agricole annuelle, qui aura lieu ici, du 15 au 19 septembre prchain, une journée spéciale a été réservée aux automobilistes. Pour cette occasion, on est à organiser une grande parade de véhicules-moteurs décorés, laquelle aura lieu le 19 septembre.

Six jolies coupes en argent seront distribuées, comme prix spéciaux, aux propriétaires des machines les plus artistiquement décorées. Chacune de ces coupes sera affectée à un modèle particulier de véhicule, comme suit : limousines, coupés, voitures de tourisme, runabout, voitures de livraison et motocyclettes. En plus, de nombreux prix de grande valeur seront distribués aux concurrents qui auront obtenu le plus de succès, dans la décoration de leurs machines. Les coupes et les prix offerts seront exposés dans les vitrines de la "Presse", 51 rue Saint-Jacques, à Montréal, pendant la semaine qui précèdera l'ouverture officielle de l'exposition.

Cette parade d'automobilistes se fera d'autant plus agréablement que les routes qui conduisent ici seront, alors, dans une condition irreprochable. On est, en effet, à réparer d'une manière permanente la route qui conduit de Montréal à Sainte-Scholastique. Tout sera terminé une couple de jours avant l'ouverture de l'exposition. La section de quatre milles, entre Saint-Augustin et Sainte-Scholastique, est actuellement en construction et les entrepreneurs affirment que le tout sera terminé avant la date indiquée. L'entrée du terrain d'exposition sera aussi refaite à neuf, assurant aux automobilistes et aux piétons une circulation facile.

Pour se rendre à Sainte-Scholastique, la meilleure route à suivre, pour les automobilistes venant de la métropole, est la suivante : Montréal à Ahuntsic, Pont-Viau, Cap Saint-Martin, Saint-Elzéar, Sainte-Rose, Sainte-Thérèse et Saint-Augustin. Tout le long de ce parcours, des affiches indiquant la route à suivre, seront installées sur les arbres et les poteaux, à partir de la Côte de Liesse, sur le boulevard Saint-Laurent.

# ETAT MENAÇANT DE LA CHAUSSEE DANS BATISCAN

Les éboulis du boulevard Montréal-Québec n'ont pas encore été réparés.

## DEMARCHES INUTILES

M. L.-H. Bernard, voyageur de commerce de la municipalité de Batiscan, qui est passé par nos bureaux, hier après-midi, nous signale un état de chose des plus déplorables qui existe sur la route Montréal-Québec, en plein coeur du village de Batiscan. Il prétend qu'à certains endroits, où la route passe à deux pas du lit du fleuve Saint-Laurent, de forts éboulis se sont produits, le printemps dernier, lors du grand raz de marée qui causa des inondations considérables en différentes sections. D'après M. Bernard, des réparations temporaires auraient été faites à la route, à cette époque, mais, depuis, la situation s'est aggravée et ces points sont devenus un danger constant pour les voyageurs qui fréquentent cette partie de la province.

M. Bernard prétend que les quelques pierres et les graviers qui avaient été déposés sur la chaussée, pour la protéger temporairement, sont roulés dans le fleuve et que, ce qui reste de la surface de l'ancienne route, s'effondre peu à peu. Il déclare qu'en différentes occasions, des requêtes ont été adressées au gouvernement, à ce sujet mais que rien n'a été fait, jusqu'ici, pour protéger la vie des citoyens qui est sérieusement menacée à ces points. Près d'une courbe, à Batiscan même, les effondrements auraient une longueur de près de 1½ arpent et il ne resterait plus qu'environ huit pieds de largeur de route intacte. A cet endroit, si deux voitures venaient à se rencontrer, la nuit, l'une d'elles roulerait certainement dans le fleuve.

Des démarches inutiles auraient aussi été faites, récemment, auprès du nouveau député du comté mais, comme les précédentes, elles n'auraient rapporté aucun fruit.

# COURROIE D'EVENTAIL

La plupart de ceux qui ont fait l'expérience d'une courroie d'éventail qui glisse, savent quels troubles cela peut occasionner; c'est un réel cauchemar et il faut y remédier dès que l'on s'en aperçoit si l'on ne veut pas être, plus tard, forcé de réparer d'autres troubles bien plus sérieux. Cette nuisance peut être facilement évitée quand on se sert du matériel voulu. De la résine en poudre arrêtera temporairement ce glissage, mais elle a une action néfaste sur le cuir. La meilleure chose dont on puisse se servir est l'huile de ricin ordinaire que l'on doit appliquer légèrement sur la courroie. L'huile assouplira le cuir et lui permettra de mieux adhérer aux poulies. Il ne semble pas nécessaire de mentionner que cette courroie doit être convenablement ajustée.

# LE BULLETIN DE L'ASSOCIATION MONTREAL-AUTO

Voici le bulletin de route publié, cette semaine, par les directeurs de la Montreal Automobile Association :

"La police sruveille étroitement les amateurs de trop grande vitesse à Napierville, sur la route Edouard VII. Il en est de même, à Lachine, sur la route qui longe la rive du lac Saint-Louis".

"La route, entre Longueuil et Boucherville, est à subir de grandes réparations. On évitera bien des retards en se rendant directement à Boucherville par le bateau-traversier".

"La route de l'Ile Perrot est en réparation et actuellement en très mauvaise condition. Pour atteindre les différents points, entre Vaudreuil et Pointe-Fortune, pendant les travaux, on rencontrera de bonnes routes en suivant la route suivante : Montréal, Sainte-Rose, Saint-Eustache, Saint-Joseph du Lac et Oka d'où on peut traverser à Como, par bateau-traversier. En arrivant à Como, la route droite conduit directement à Hudson, Choisy, Rigaud et autres ; celle de gauche, à Vaudreuil et Dorion".

"Entre Saint-Vincent de Paul et Terrebonne, la route subit des réparations. On peut y passer avec précaution".

Un linge imbibé d'huile et un incendie de garage vont souvent ensemble; si votre voiture n'est pas assurée, ne gardez pas de torchons huileux dans votre coffre à outils.

Quand votre moteur "cogne" cela signifie invariablement qu'il a besoin de faire une visite dans un atelier de réparation. "Frappez et l'on vous ouvrira."


Les propriétaires de camions dans toute l'Amérique du Nord font plus de transport sur des pneus à camions Firestone, que sur toutes les autres marques combinées.

NOUS connaissons les avantages des pneus à camions Firestone. Nous avons surveillé attentivement leur travail. Nous savons aussi que vous avez besoin de ces pneus sur vos camions.
Plus que cela, vous avez besoin de l'aide de nos presses à pneus et de notre machinerie. Elles élimineront pratiquement la perte de temps pour changer un pneu de camion.
Parlez-nous-en avant d'acheter vos prochains pneus de camions.

ALBION MOTOR CAR CO. of CANADA, LIMITED,
141 RUE ANNE, MONTREAL.

*Le fait est*—Que plus de la moitié du transport par camions de l'Amérique se fait sur des

Pneus Firestone



NATIONAL
MOTOR TRUCKS

Vous les Trouvez Partout

DANS toute partie du Dominion vous trouvez des manufacturiers, des marchands et des fermiers qui augmentent leurs facilités de transport et de livraison au moyen des équipements automobiles, et "toujours" vous verrez que le "National" est en faveur.

LES propriétaires de National apprécient l'importance d'avoir un camion qui ne nécessite pas une attention constante de la mécanique—un camion qui répondra à tout effort auquel il sera soumis, par toutes les températures, par toutes les routes. Ils reconnaissent que ce sont là les avantages dominants du National.

LA différence marquante dans le National n'est pas seulement une question de détail de structure, mais une de principe fondamental appuyée par une organisation compétente digne de confiance et animée du désir de vous servir.

COMPAREZ la construction du National avec les camions de semblable capacité, et vous trouverez dans ce camion les plus étonnantes unités normalisées que le plus grand talent de la mécanique du monde puisse produire.

LE National est construit dans six dimensions —camions de 1 tonne, 1½ tonne, 2 tonnes, 3½ tonnes, 5 tonnes et tracteur de 6 tonnes. Faites venir le catalogue illustré.

NATIONAL STEEL CAR CO.
LIMITED
HAMILTON, CANADA

Cie des Véhicules Moteurs de Montréal, Limitée
471 Place Phillips. MONTREAL, QUE.

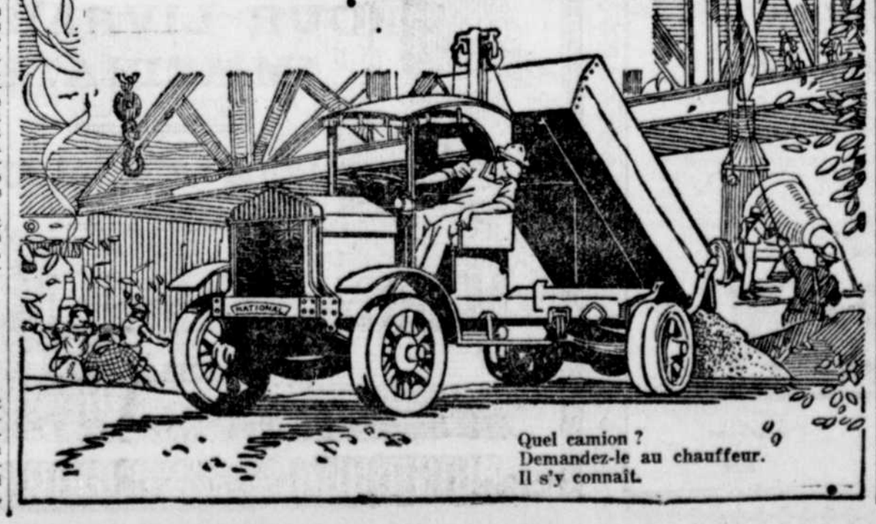

Quel camion ?
Demandez-le au chauffeur.
Il s'y connait.



FIN DES ACCIDENTS DE PNEUS

L'ESSENKAY, LE REMPLISSAGE A PNEUS, roule comme l'air et double le kilométrage des pneus. Plus de crevaisons, plus de déchirures, plus de chambres à air, plus de pompes, plus de pièces, plus d'outils à pneus, plus de transpiration sur le bord de la route en réparant les pneus L'Essenkay peut être enlevé des vieux pneus et peut être mis dans les neufs. La première dépense et la dernière. Cela vaut la peine de s'informer.

ESSENKAY SALES CO., Station de Service, 445 rue Saint-Jacques. Tél. Main 8241.



PNEUS PNEUS PNEUS
A MOINS QUE MOITIE PRIX

| | | |
|---|---|---|
| 32 x 4 | surfaces unies . . . | $15.00 |
| 34 x 4½ | antidérapants . . . . | $25.00 |
| 36 x 4½ | surfaces unies . . . | $25.00 |
| 34 x 4½ | surfaces unies . . . | $20.00 |
| 35 x 4½ | surfaces unies . . . | $22.50 |
| 35 x 5 | surfaces unies . . . | $25.00 |
| 30 x 3½ | antidérapants . . . . | $14.90 |

Toutes les autres dimensions à prix réduits.

Si la dimension qu'il vous faut n'est pas indiquée ci-dessus, écrivez pour avoir nos prix. Les commandes par la poste sont remplies aux prix ci-dessus; nous envoyons C.O.D. Sujets à examen.

RIVERDALE GARAGE & RUBBER Co.
TORONTO ET MONTREAL
728 RUE DORCHESTER OUEST, MONTREAL
Phone Up. 3064



GRANDE REDUCTION DANS LES CHARS USAGES

REGARDEZ NOS PRIX

| | |
|---|---|
| 1 Chalmers, 7 pass. . . . . | $1350 |
| 1 Chalmers, 7 pass. . . . . | 1350 |
| 2 Chalmers, 5 pass. . . . . | 1150 |
| 1 Maxwell Rr. — 18 . . . . . | 900 |
| 1 Maxwell Tour. — 18 . . . . . | 900 |
| 1 Chalmers, 5 pass. demonstrator. . . | 1700 |
| 1 Hudson "Super", 7 pass. . . . . | 1750 |
| 1 Ford 1917 - 1918 . . . . . | 375 |
| 1 Ford 1917 — 5 pass. . . . . | 700 |
| 1 Overland 1917 — 5 pass. . . . . | 675 |
| 1 Maxwell Truck 1½ ton.19.demonstrator | 1400 |

*Les prix ci-dessus ne sont bons que pour 4 jours. Venez faire une offre. Termes. Echangerons pour petits chars.*

LA COMPAGNIE DES VEHICULES MOTEURS DE MONTREAL LIMITEE
Uptown 2566. 471 Carré Phillips



EQUIPEMENT D'AUTOMOBILES
Pneus et Accessoires de Garage
V-E-E-D-O-L
HUILES ET GRAISSES DE PREMIER ORDRE POUR CYLINDRE
V-E-E-D-O-L
JOHN MILLEN & SON, LIMITED
321-323 St-Jacques, Montréal. 53 Adelaide St., W., Toronto. 19.36.2



Ford
THE UNIVERSAL CAR

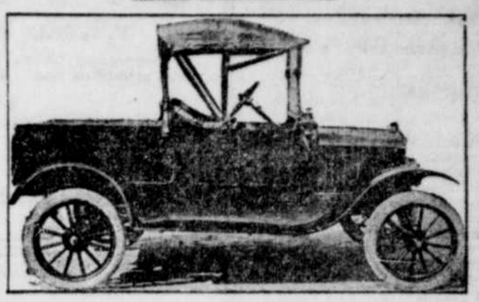

50 Runabout Ford "18"
avec ou sans boîte de livraison (détachable)

Ont des ressorts additionnels. Toutes les voitures ci-dessus sont absolument neuves, ont l'équipement régulier Ford, lampes, outils, pneus, etc. Toutes avec direction à droite.

Ces voitures ont été construites par la Ford Motor Co., pour la **BRITISH WAR MISSION,** l'expédition en a été contremandée par suite de l'armistice.

Prix: $585 F.A.B. Track Montréal Douane Gratis
$600 F.A.B. Magasin

EXTRA SPECIAL
Quelques "Touring" avec roues de broche, une roue extra. Demandez nos prix—vous serez surpris.

Conditions Faciles si Désiré
GASTON DeSERRES
Garage et Salle de Ventes
415 ONTARIO EST,
TEL. EST 1118
Sujet à vente antérieure.



K. & S.

PNEUS de QUALITE

TOUT le secret de la facilité de marche qui distingue les pneus canadiens K. & S., c'est la *hauteur* du pneu, et non sa *largeur*. Comme vous le savez, une très grande largeur produit une plus grande surface de roulement, amenant la perte de force motrice et le gaspillage de la gazoline, mais c'est la *hauteur* qui fournit la protection contre les mauvais chemins, assurant confort, économie et facilité de marche.

Munissez votre auto des pneus canadiens K. & S., et vous comprendrez pourquoi les automobilistes expérimentés ont adopté partout ces pneus de préférence à tout autre.

La plus haute garantie *de* n'importe quel pneu fait au Canada

7000 MILLES AVEC LES PETITS AUTOS
6000 MILLES AVEC DE GROS AUTOS

Vous ne pouvez vous permettre de NE PAS munir vos autos des pneus canadiens K. & S.

Dépositaires :
Northern Electric Company
LIMITED
Montréal Toronto Régina
Halifax London Calgary
Ottawa Winnipeg Vancouver

Ecrivez-nous pour avoir la brochurette de poche "Mileage Record", contenant d'utiles renseignements et suggestions sur le soin des pneus. Elle est GRATUITE.

K. & S. CANADIAN TIRE & RUBBER CO., Limited
Toronto Hamilton
Montréal Winnipeg
Usine à Weston, Ont.

K. & S. CANADIAN RUBBER GOODS

37-E

LE COIN DES AUTOMOBILISTES

# EXCURSION DE BICYCLISTES A CARTIERVILLE

Sous les auspices de l'association des marchands de la métropole.

PROGRAMME DE JEUX

C'est demain qu'a lieu la deuxième excursion annuelle des bicyclistes de la métropole, sous les auspices de l'association des marchands de Montréal. On se rendra à Cartierville où, dans l'après-midi, un programme spécial de courses, concours et jeux athlétiques sera mis à exécution.

Le départ de la parade se fera à 9.30 hrs., précises, de l'angle des rues Sherbrooke et Panet. La procession défilera par les rues suivantes: Sherbrooke, Parc Lafontaine, Duluth, Saint-Denis, Beaubien, Boulevard Saint-Laurent et Boulevard Gouin jusqu'au terrain du piquenique, à Cartierville.

Le comité d'organisation distribuera des liquers douces, crème à la glace, cigares et autres gratuitement à ceux qui prendront part à l'excursion mais, on devra apporter son "lunch" car le retour ne se fera que tard dans l'après-midi.

Les dames sont tout spécialement invitées à prendre part à cette excursion annuelle dont le succès semble déjà assuré.

Pour chacun des événements au programme, qui sera exécuté dans l'après-midi, des prix spéciaux seront distribués aux deux premiers arrivés. En outre, tous les excursionnistes auront droit à un tirage qui aura lieu comme prix de présence. Un $5 en or sera donné à l'heureux gagnant de ce tirage.

## LONG VOYAGE EN AUTO A TRAVERS LES ETATS-UNIS

Le maire et Mme Albert Brosseau, de Montréal-Nord, ainsi que MM. Armand Pruneau et Lucien Beaudry sont partis, cette semaine, pour accomplir un long voyage en automobile à travers les Etats-Unis. Ils sont les hôtes de M. Beaudry. Le parti a quitté Montréal en destination de Old Orchard Beach où Mme Brosseau passera quelques semaines chez des amies.

Après quelques jours en cet endroit, MM. Brosseau, Pruneau et Beaudry repartiront pour Boston, New-York, Philadelphie, Washington et reviendront à Montréal en passant par Atlantic City et autres grandes villes américaines.

## GARDE INDEPENDANTE SAINT-HENRI INCORPOREE

La Garde Indépendante Saint-Henri Inc., fera son premier piquenique à Lavaltrie, le 11 août prochain à bord du vapeur "Trois-Rivières" et invite tous les amateurs d'une bonne promenade sur l'eau à se joindre à eux.

Le départ se fera du quai Victoria, au pied de la rue Bonsecours, à 9 heures du matin et le soir le départ de Lavaltrie se fera à 6.30 hrs., pour revenir à Montréal.

## MESURES ENERGIQUES

Paris, 25. — Le gouvernement prendra des mesures énergiques pour que les importations allemandes ne causent pas de tort aux ouvriers français.


LISTES DE
PROPRIETAIRES D'AUTOMOBILES
Fournies périodiquement. Pour taux et autres informations, s'adresser au
Quebec Automobile Directory,
409 Edifice Quebec Ry.
QUEBEC 218-a,n,w

DU PONT CANADIAN INDUSTRIES

Faux Cols Nettoyables Challenge

*L'Automobilisme*

et les faux cols salis vont ensemble, mais pas lorsque vous portez un "Faux col nettoyable Challenge".

Essuyez-le simplement avec un linge humide et il est aussi pimpant que lorsque vous l'avez acheté.

Styles à la dernière mode.

35c ou 3 pour $1.
Chez tous les marchands.

The Arlington Company of Canada
Bureau des Ventes
63 Bay street, Toronto.
MONTREAL WINNIPEG

DU PONT
23,26

NOUS REPARONS LES PNEUS ORDINAIRES OU DE CORDES "Goodyear Cord", "Goodrich Silvertown Cord", "Dominion", etc.

Nous Renouvelons les Bandes de Roulement, réparons les Eclatements, en conservant l'empreinte des Antidérapants.

NOUS GARANTISSONS nos réparations et nous nous obligeons à payer le transport et à recommencer gratuitement le travail s'il ne réussit pas.

DEMANDEZ NOS PRIX. Consultez votre banquier ou votre marchand quincailler sur notre responsabilité.

PNEUS
Larivière INCORPOREE
911 Blvd. St-Laurent, MONTREAL
130-a,n,vw

V-I-T-R-E-R-I-E
GENERALE POUR CONSTRUCTION
Comprenant Glaces, Glaces Biseautées, Miroirs, Verre ouvragé, plombé ou armé Aussi Verre à châssis.
SPECIALITE
Vitraux Religieux et commémoratifs.
HOBBS MANUFACTURING CO. LIMITED
444 ST-JACQUES, Montréal.
Tél. Main 583.

Ford

Notre département d'autos usagés offre les occasions de fin de semaine suivantes, tous les autos sont nouvellement peints et en bon état de fonctionnement.

| | | |
|---|---|---|
| Runabout | 1917 | $500.00 |
| Runabout | 1917 | 475.00 |
| Coupelet | 1917 | 550.00 |
| Coupelet | 1918 | 800.00 |
| Coupelet | 1916 | 650.00 |
| Coupelet | 1916 | 550.00 |
| De tourisme | 1916 | 375.00 |
| De livraison | 1916 | 450.00 |
| De livraison | 1916 | 450.00 |
| De livraison | 1917 | 550.00 |
| Runabout Chevrolet | | 525.00 |
| Pullman de livraison | | 450.00 |

Conditions de paiements faciles, si désiré.

Généreux Motor Co., Limited
37 Ste-Catherine Ouest
Tél. Est 1955. Tél. Est 6266.

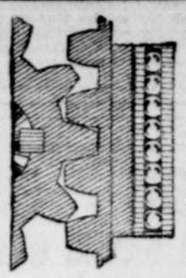

Les Crapaudines à billes Kelsey
Pour Voitures Ford
préserveront vos engrenages différentiels et feront doucement marcher votre voiture. Les crapaudines à billes Kelsey économisent quatre fois leur coût. Parlez-en à votre pourvoyeur —Dites-lui d'en mettre à votre Ford.

En outre, posez à votre voiture Ford les

Jantes Démontables Kelsey

Vous pouvez porter un pneu de rechange sur votre jante supplémentaire, et en cas d'accident au pneu, vous pouvez effectuer le changement en un clin d'oeil. Le jeu complet est en vente partout dans les garages de service Ford.

Kelsey Wheel Company Limited, Windsor, Ontario

Les rais à onglet à biseau suppriment les ennuis
5,12,19,26

AU MEILLEUR SERVICE

ACCUMULATEURS Prest-O-Lite
STATIONS DE SERVICE DE MONTREAL

Lamontagne Limitee DISTRIBUTEURS
332 RUE NOTRE DAME OUEST
PHONE MAIN 8330

CENTRAL — MODERN VULCANIZING Co — 415 RUE BLEURY — Phone Uptown 7303
CENTRAL — FOISY & FISKE — 317 PHILIPS SQUARE — Phone Uptown 8317
OUEST — BALLARD BROS — 922 St CATHERINE St W — Phone Uptown 8145
OUEST — G.A. THOMPSON — 850 St CATHERINE St W — Phone Uptown 7954
NORD — OUTREMONT GARAGE — 215 DUROCHER St — Phone Rockland 2648
EST — FORGET ELECTRIC & MOTOR Co — 1038½ St CATHERINE E — Phone East 6497
NORD EST — BOULEVARD GARAGE — 1839 CHATEAUBRIAND St — Phone St Louis 5112
SUD EST — VIGER GARAGE Limited — BONSECOURS & St LOUIS Sts — Phone Main 306

BRISSETTE & FRERE
AUTOMOBILES A LOUER
Réparations générales de pneus d'automobile. Pneus 2 dans 1.
Gazoline. Air gratuit.
TEL. ST-LOUIS 3911.
155 Laurier E. 194-a,n

RECTIFICATION DES CYLINDRES (CYLINDER GRINDING) D'AUTOMOBILES, NOTRE SPECIALITE
Faites rectifier les cylindres de votre automobile à mon établissement, lequel est pourvu de machines modernes destinées spécialement à cette fin.
Vous constaterez qu'il donneront plus de pouvoir, plus de souplesse et plus de flexibilité à votre moteur, tout en consumant moins de gazoline.
L. DEJEAN
492 Lagauchetière Ouest, MONTREAL.
Téléphone Main 7585.

PNEUS NEUFS AVEC DE VIEUX PNEUS

Apportez-nous ou envoyez-nous vos vieux pneus. Grâce à un procédé qui nous est particulier, nous referons avec deux de vos vieux pneus un bon pneu durable qui vous donnera un service garanti jusqu'à 5,000 milles. Par notre nouveau procédé de vulcanisation votre chambre à air ou votre pneu crevé peut être très bien réparé de façon à donner un bon service.
Nous examinons et posons tous les pneus gratuitement.
TOUT OUVRAGE GARANTI
Albert Double Tire Co.
EXPERTS EN PNEUS
317 RUE ST-JACQUES
MAIN 8384

CANADIAN AUTO RADIATOR CO.
Les plus anciens spécialistes de Montréal pour radiateur, lampes, coupe-vent, garde-boue et carrosserie.
Une commande d'essai est tout ce que nous sollicitons.
Tout travail garanti.
1218 rue St-Denis près de l'avenue Mont-Royal. TEL. ST-LOUIS 9029
J. E. GROULX
218-a,n

LES FUTURS PRIX DES PNEUS
LA SITUATION ACTUELLE ET FUTURE

Le New-York Times en date du 15 juillet publiait l'entrefilet suivant:
"La rapide augmentation des prix du coton, dit-on, est cause que quelques manufacturiers de pneus font la révision de leur liste de prix. Le coton étant pour se vendre dans le futur, 35 centins la livre sur le marché, et beaucoup au-dessus de ce prix en certains endroits, il est fort possible que le prix des pneus SOIT AUGMENTE, au lieu d'être réduit."
Les propriétaires d'automobiles feraient bien de regarder la liste de prix ci-dessous et d'acheter maintenant leurs pneus en prévision de l'augmentation des prix des pneus qui pourrait se produire.

| Dimensions | Unis | Anti-dérapants | Chambres à air |
|---|---|---|---|
| 30 x 3½ | $12.75 | $15.00 | $2.25 |
| 32 x 3½ | 13.00 | 15.50 | 3.90 |
| 31 x 4 | 16.00 | 24.00 | 4.80 |
| 32 x 4 | 15.00 | 22.00 | 5.00 |
| 33 x 4 | 22.60 | 26.00 | 5.15 |
| 34 x 4 | 23.40 | 28.00 | 5.40 |

Toutes les autres dimensions à prix réduits. Vous ne pouvez nous fatiguer à nous demander nos prix.

PNEUS ANTIDERAPANTS CLOVER LEAF, ENTIEREMENT GARANTIS
30 x 3½ — $15.00 31 x 4 — $24.00
33 x 4 — 26.50 34 x 4 — 28.00

Les pneus Clover Leaf sont garantis par le manufacturier et ils sont fabriqués de façon à donner un service de 4,000 milles. Ces prix comprennent les frais d'Express payés pour n'importe quel endroit dans Ontario, Québec ou les Provinces Maritimes.

SECURITY TIRE SALES CO.
514 Yonge St. Toronto.
211 rue Sherbrooke, Montréal.

CAMIONS
CAMIONS
Voyez-nous avant d'acheter.—
NOTRE FAMEUX
FOUR WHEEL DRIVE
N'a pas d'égal et ne craint aucun obstacle
Montreal Automobile Exchange
354 rue Bleury Uptown 8452

La MEILLEURE Bière sur le Marché est la
M-O-L-S-O-N
Tout homme qui a essayé la bière Molson récemment dira la même chose.
Demandez la MOLSON
17,24

NOUVEAUX
Automobiles Chandler
NOUS AVONS DEUX
AUTOMOBILES CHANDLER
POUR LIVRAISON IMMEDIATE
VENEZ NOUS VOIR AUJOURD'HUI
Montreal Vehicle Motor Co. Limited.
471 Square Phillips Up. 2566.

## BUCKINGHAM

—Mlle Laurette Paquette est partie pour Maniwaki où elle passera quelques semaines.

—M. et Mme Wilfrid Massie, de la rue Clarke, Montréal, après avoir passé quelques jours ici, chez des parents, sont retournés à Montréal; ils étaient accompagnés de leurs deux fillettes, Mlles Fernande et Diane.

—Les MM. Albert Portelance, Euclide et Paul Gervais, Donald Cameron, Lionel Carrière, Sylvio Senécal, S. Côté, sont allés au pique-nique à Rockland, dimanche dernier.

—M. Jules Sauvé, de Saint-Hermas est l'hôte de M. A. Mallette, à sa villa du lac Long.

—Le Dr et Mme A.-M. Laurin, sont de retour d'un voyage en auto, à Lachute et Montréal.

—M. A. Racette et sa famille, de Muskegon, Mich., qui furent les hôtes du Dr J.D. Sicard, durant deux semaines, sont repartis, passant par Montréal et Boston.

—M. P. Monette, de Grâcefield, est en visite chez son frère, M. J. Rowe.

—M. Sylvio Côté, de la "Canadian Express", à Montréal, est en vacances, pour deux semaines, chez ses parents.

—La famille N. Blondin est à sa villa du lac Long, pour l'été.

—Parmi les soldats arrivés dernièrement d'outre-mer, étaient les soldats Jos. Bigelow, Henri Chartrand, Joseph Saint-Germain, Joseph Lamer, Ernest Guilbault, Armand Bertrand.

—Mlle Victoria Varneur, de l'hôpital Dupont, à Montréal, est en vacances chez ses parents.

—M. et Mme E.-J. Leblanc, reçoivent actuellement, Mlle Gabrielle Boucher, de New-York, élève du couvent Sainte-Elisabeth, New-Jersey.

—Mlle Alice Morin, de Val des Bois, était en promenade dans notre ville, la semaine dernière.

—M. et Mme A. Charette ont fait un voyage à Montréal.

## COTEAU DU LAC

En pension à l'Hôtel Central, du Coteau pour les fins de semaine: M. Napoléon Courtemanche, employé de la Banque Provinciale de Montréal; M. J.-H. Jacobs, de Montréal; M. Eugène Lefebvre, voyageur de la maison Beauchemin; M. Alban Prieur, d'Outremont; M. Beauchamp, voyageur de la maison Gervais.

—M. Arthur Cormier, de Montréal, est en visite chez Mlle G. Bessette.

—En villégiature depuis quelque temps, en pension chez Mlles Goderre: Mlles Yvonne St-Onge, Gertrude Pilon, Gabrielle Steben, Thérèse et Gertrude Dessette, toutes de Montréal.

—M. et Mme Henri Dubois, de Montréal, étaient ces jours derniers de passage à l'Hôtel Central.

—M. Laurier Léger était en visite avec sa soeur, Mlle Léger, chez leur cousine, Mlle Berthe Bourbonnais, de Pont-Château.

—Mme Dr Conroy, de la Pointe Saint-Charles, est arrivée ces jours-ci avec sa fillette Patsy, en promenade chez sa soeur, Mme J. Quinlan.

—M. Durochers et sa famille sont depuis quelque temps, en villégiature à Coteau.

—Mlle Jeannette Dumesnil, de Montréal, est en visite chez son grand-parent, M. A. Dumesnil.

—M. et Mme Olivier Deguire sont partis pour Montréal pour y demeurer.

—M. et Mlle Derosiers étaient dernièrement de passage chez M. Leclerc.

—M. Lucien Masse, de Montréal, était en visite ici dimanche.

—Le Dr Chs. Guilbault était de passage chez le Dr Alfred Dauth, dernièrement.

—M. Ulric Bertrand passe quelques jours chez sa tante, Mme Chevrier.

—Mlle Thérien passera quelques semaines chez son frère.

—Mlles Gertrude et Cécile Monette, de Montréal, passent d'agréables vacances chez leur tante, Mme Joseph Langevin.

—M. B. Ethier a passé quelque jours dans sa famille.

—M. Paul Bailargeon, de Montréal, est attendu ces jours-ci chez Mlles Langlois.

—En promenade chez M. J.-A. Bourbonnais, de Pont-Chateau: M. Horace Paquin, revenu il y a quelque temps seulement, de l'Angleterre.

—M. Lionel Deguire est de retour d'un voyage dans différents endroits.

—M. Alexandre Léger, de Saint-Jérome, est pour quelques jours chez ses parents.

—M. Paul Vaillancourt était en promenade chez son frère Arthur, avec son bébé Raymond.

—M. Thomas Morrow, de Montréal, était en visite avec Mlle Brunette chez son ami, M. Elzéar Langlois. Ils étaient venus en automobile.

—Mlle Alice Dauth, de Montréal, est arrivé pour passer quelque temps chez des parents.

—Mme Lectance Tremblay est de passage au Coteau avec ses fillettes Béatrice et Wilhelmine.

—De passage chez ses parents, le caporal Giroux, avec un ami de l'hôpital de Sainte-Anne de Bellevue.

—La famille Demontigny est pour quelque temps chez M. Tremblay.

—Mlles Carrian, de Montréal, sont actuellement en promenade chez leur soeur, Mme Lacroix.

—Mme Jack McCarty passera ses vacances chez sa mère, Mme Quinlan, avec son bébé Pauline.

Dimanche, Monsieur Georges Monette, de Montréal, était de passage chez sa soeur, madame T. Monette.

## COTEAU LANDING

—Les touristes sont de plus en plus nombreux, ici:

—Mademoiselle LePage est en visite pour une quinzaine, chez M. Pariseau, ingénieur civil.

—Mademoiselle Jeanne Rivet était aussi en visite ici, ainsi que le docteur Pariseau, de l'Hôtel-Dieu, qui a passé la fin de semaine chez son père.

—Dimanche dernier, étaient en visite chez Mme veuve Joseph Aumais ainsi que chez M. J.-A. Aumais: M. Emile Bélanger, de Valleyfield, M. Philippe Aumais, M. Joseph Bourbonnais; Mlle Médora Bourbonnais, de Montréal, Mlles Maria Léger, Yvonne Léger, Clarcie Léger, Coteau du Lac, ainsi que M. Joseph Vincent, de Montréal; Mlle Bernadette Asselin, de Saint-Polycarpe, M. Eugène Prieur, notaire de Montréal, M. et Mme Noé Brunet, de Valleyfield.

—Etaient, dimanche dernier, en visite chez M. Arthur Lalonde: M. Adrien Lalonde, avec sa famille et Mlle Emma Vinette, ainsi que les enfants de M. et Mme Jack Driskell, de Montréal.

—M. et Mme Georges Normand et leurs deux fils, de Montréal, étaient en visite dimanche dernier, chez M. Georges Hamel, et M. Wilbrod Filiatreault, leurs cousins.

—M. Napoléon Laframboise, de Sainte-Anne et sa femme étaient dimanche dernier, en visite chez M. F.-X. Laframboise.

—Mlle Marie Brais, de Montréal, est de passage chez sa soeur, Mme Eugène De Wacle, à la Pointe Prieur.

—M. Arthur Lebeuf de Montréal, était en visite avec sa femme et ses enfants, chez son oncle Benjamin Gauthier, ainsi que Mme Charles Levèque avec Mlle Yvonne et son neveu.

—Ces jours derniers, étaient en visite chez M. Auguste Bourbonnais: Mme Omer Bissonnette, Mme Raoul Lefebvre, de Valleyfield, Mme Emmanuel Bourbonnais, ainsi que Mme Létale Bourbonnais, de Pont-Chateau.

—Mme Hector Legault avec ses enfants Laurien et Roger, est en visite chez son frère, M. Auguste Bourbonnais, pour une quinzaine.

—Mlle Annette Bourbonnais, fille de M. Emmanuel, de Coteau du Lac, part pour le couvent des soeurs Jésus-Marie, d'Hochelaga.

—M. Hector Langlois, de Montréal, et son fils, étaient ces jours derniers en visite chez M. Pascal Langlois.

—Etaient de passage chez Mme Ovide Ranger: M. Arthur d'Aoust et sa femme; M. Adolphe Ouellette, retour du front, après quatre ans d'absence; Mlle Lemieux, Mlle Bertha Royal et son frère Hector, les Mlles Bernadette et Alice-Marie Ranger, tous de Montréal.

—Ces jours derniers étaient venus en automobile chez Mlle Huberline Filiatrault, le notaire Eugène Prieur, de Montréal, ainsi que Mme Henri Collard, sa belle-mère.

—Mlle Lorette Filiatrault est actuellement en promenade chez son père, M. Raoul Filiatrault.

—M. Louis Fortin, de Québec, était ces jours derniers de passage chez M. Avila Gauthier, son beau-père.

—Mlle Berthe Fortin qui était de passage chez M. Avila Gauthier, son oncle, est partie pour Québec, et son oncle, M. Edouard Filiatrault, est parti pour Philadelphie, après une promenade d'un mois chez sa soeur Mme Avila Gauthier.

—Etaient en visite, dimanche à la Pointe Prieur, chez sa soeur, Mlle Celinie, M. Rosario Prieur, maire de la Pointe aux Tremble, ainsi que sa femme et M. et Mlle Thérèse Prevost.

—Chez Mme Beaudette: M. N. Prieur et sa famille, pour quelques jours de vacances.

—Chez Mme Hormidas Legros, sa soeur, Mme Elie de Montréal, en visite chez ses parents de Saint-Polycarpe, Coteau Station, Coteau du Lac, Les Cèdres et Saint-Clet retournant à la fin du mois chez elle.

—M. et Mme Raoul Dicaire et leurs enfants, ainsi que Mlle Berthe Dicaire, de Montréal, sont venus visiter leur tante, Mme Beaudette, dimanche dernier.

—Mme Deslauriers, sa jeune fille Leone, ainsi que M. et Mme Harvey et leurs enfants, ont fait un voyage d'agrément, allant à Montréal et revenant par le bateau à Coteau Landing.

—Lundi, 21 juillet, a été célébré dans l'église Saint-Zotique, comté de Soulanges, par M. l'abbé Préville, le mariage du soldat Georges Dubois avec Mlle Lecomte, de Valleyfield. Les jeunes époux sont partis en voyage de noces.

## ILE AUX NOIX

Sont en villégiature à l'hôtel Gosselin: M. et Mme Coutu, notaire, et ses deux enfants, Roland et Georgette; Mlles Adrienne et Lucienne Goulet, Jeanne, Annette et Juliette Deslauriers et les deux demoiselles Sainte-Marie; MM. Paul Rhéaume, Degrasse, Paul Goulet, Henri Goulet, René Goulet, Armand et Lucien Goulet; M. et Mme Rochon, Lionel Lebeau, Mme Jos. Goulet, M. et Mme D. Désilets; M. A. Bohémier, notaire, sa femme et leurs enfants, Julien, Marie-Aimée, Albert et Marcel Bohémier; M. et Mme Bonette, M. et Mme Carrière, M. et Mme Beaudoin, M. et Mme Carmel, Mlle Béatrice Desjardins, M. Georges Power, sa fille, Mlle Nancy Power, de New-York; M. Gordon Stratley, M. Goyette, avocat, et trois amies et nombre d'autres.

## LA MALBAIE

Mgr Keane, archevêque de Dubuque, est en vacances à la Malbaie. C'est un des prélats les plus distingués des Etats-Unis. Il est accompagné de Mgr Doherty.

—La canonnière française "La Somme" est arrivée à la Malbaie, samedi dernier. Des officiers ont assisté à un dîner qui leur a été offert par sir Charles Fitzpatrick, représenté par son gendre, M. Cannon, M.P.P.

Samedi soir, "La Somme" a tiré une salve de 20 coups de canon pour célébrer la fête de la Paix. Il y eut aussi un superbe feu d'artifice au Cap-à-l'Aigle.

## LAC DES SEIZE-ILES

MM. Hervé Nadeau, Lorenzo Jérôme et Lionel Thérien, de Montréal, sont arrivés ici, samedi dernier; ils y passeront quelques semaines.

## MACAZA

—Au Lac Chaud, à la Villa des Cèdres, chez Mme O. Morin, pour l'été: Mlle J. Joly, de Montréal, M. A. Morin, d'Ottawa, M. E. Morin, de Papineauville.

—A la Villa des Pins, chez M. A. Trudeau, pour une quinzaine: Mlles J. Saint-Denis et Lucienne Cartier, M. et Mme Jos. Daigneault, Mlle G. Daigneault, MM. J. Dame, A. Généreux, L. Dansereau, M. et Mme B. Marsh, M. W. White.

## MASKINONGE

M. et Mme Henri Picard et leur famille, de Montréal, passent la saison des chaleurs dans notre village, au bord de la rivière.

—M. et Mme Moïse Lemieux, de Montréal, sont pour quelque temps chez M. Arthur Perrault soeur de cette dernière.

—Mlle Cora Morrissette, de Lowell, Mass., est en promenade pour trois mois chez sa grand'mère Mme veuve Adolphe Morrisette.

—Mlle Marguerite Marchand est partie pour Trois-Pistoles, où elle est l'hôtesse de son frère, l'avcoat Aimé Marchand.

—M. Aristide Magnan, qui est revenu d'outremer, est pour quelque temps chez son père, M. Ernest Magnan.

—Mlles A. et E. Saucier, de Shawinigan Falls, sont retournées chez elles, après un séjour chez M. Ovide Saucier et d'autres parents.

—M. Arthur Frigon et sa femme, d'Ottawa, leur fils Alexandre et sa femme, après avoir passé quelque temps dans leur jolie villa, sont retournés à Ottawa.

—M. Aldéric Lessard, de la maison Lamontagne, et M. Ovide Turmelle, son gendre, ont passé quelques jours chez M Alphonse Lessard.

—M. Antoine Marchand, du Minnesota, est venu passer quelques jours chez sa soeur, Mme Gaspard Wolfe; parti à l'âge de 14 ans, il aimait à revenir dans sa place natale. Il est âgé de 78 ans et jouit d'une jolie fortune.

—M. Antonio Béfort, de Sorel, a passé une huitaine chez Mme Donat Desserres; il était accompagne de sa soeur Bernadette. Ils sont retournés enchantés de leur promenade.

—Mlle Gilberte Desserres est partie pour Saint-Ambroise et Montréal, voir ses parents et amis. Sa soeur, Mlle Dolorès est partie pour une quinzaine de jours à Ottawa, chez son beau-frère, M. Henri Gauthier, ingénieur civil.

—M. Joseph Piette, arboriculteur, de l'Assomption, est chez son grand'père, M. Octave Valois, du village.

—Mlle Marie Thérèse Caron est allée pour une quinzaine à Montréal, voir sa soeur, religieuse à l'Hôtel-Dieu, et ses autres parents.

## MARIA, BAIE DES CHALEURS

Mlle Emelie Paquet, de Québec, passe quelque temps chez son frère, M Chs.-E. Paquet, de là, elle se rendra dans la Gaspésie.

## NICOLET

—M. Robert Poisson, de Nicolet, est parti pour Gravelbourg, Sask.

—Mlle Annette Brassard, de Montréal, est en vacance à Nicolet, chez M. Walter Proulx.

—Mme Rodolphe Houde, de Trois-Rivières, est en vacance pour un mois, chez sa mère, Mme L. Caron.

—M. et Mme O. Martel, de Montréal, leur fils Paul et leur fille Marguerite sont à Nicolet chez M. H. Lacroix.

—Mlles Nella et Ella Genest, de Plessisville, sont à Nicolet, chez M. F. Charland.

—Mlle Alexina Lacerte est de retour à Nicolet, après des vacances d'un mois, à La Baie.

—M. et Mme J.-W. Denis sont de retour à Nicolet, après un voyage à Boston, Mass.

—MM. Art.-B. Camirand et H. Hébert sont allés passer quelques jours à la maison de campagne de M. J.-E. Rochette.

—L'hon. Albert Sévigny était de passage chez M. J.-Ed. Rochette, samedi dernier.

—Mlle Albertine Bourke, de Southbridge, E.-U. était à Nicolet, ces jours-ci, chez son oncle, le colonel L.-P.-H. Bourk.

—M. Roland Lemire, de Saint-Hyacinthe, était à Nicolet, ces jours-ci.

—M. le Dr Gélinas et son fils, étaient en promenade à Nicolet, le beau-frère du Dr Gélinas, M. Ph. Coulombe.

—Etaient de passage au Pont Saint-François de Nicolet: Mlles Berthe Denis, Juliette Rochette, Marie-Eug. Bourk, Robert Poisson et Georges Caron.

—M. Aimé Chassé, avocat de Pierreville, avec sa famille, est venu passer la journée de dimanche à Nicolet, chez Mme Adélard Boisvert, sa belle-soeur.

—M. Joseph Grenier, militaire récemment de retour du front, est actuellement en promenade à Nicolet, l'hôte de son beau-frère, M. le Dr H.-P. Smith.

—M. Chs-Ed. Landry et Mme Landry, de Montréal, sont ici pour une semaine, chez leur oncle, M. Alf. Landry.

—M. Pierre Simonneau, de Montréal, est à Nicolet pour quelque temps.

—Mme Aug. Saint-Pierre est de retour d'une promenade d'une huitaine dans le nord.

—M. Paul Ouellet et Mlle Corinne, sa soeur, étaient à Nicolet cette semaine.

—Mlle Evangéline Véronneau, de Yamaska, est venue passer quelques jours ici, chez Mlle Simonne Lacerte.

—Mlle Bernadette Phénix, de Saint-Paul, Minn., est repartie pour les Etats-Unis, après des vacances d'un mois chez Mlle Germaine Rochette.

—Mme Elci Fontaine, de Hull, épouse de M. E. Fontaine, député provincial d'Ottawa, est à Nicolet depuis quelques jours, chez M. Jos. Duval, son beau-frère, et Mme V. Lemay, sa belle-soeur.

—M. Antonio Marchessault, de Saint-Ours, passe une vacance chez son ami, M. Maurice Lacerte, de Nicolet.

—M. J.-M. Nicole, de Montmagny, ancien comptable de la banque Nationale de Nicolet, était de passage, mardi dernier, chez son ami, Arthur-B. Camirand.

—M. Alfred Gaudet, Jr., est allé passer ses vacances au chalet de M. J.-H. Caron.

Mme M. Green, de la rue Dufferin, Montréal, est arrivée à Nicolet pour y passer l'été. Mme Green se retire chez sa soeur, Mme A. René.

—Mlle Berthe Allard, de Saint-François, fille de l'hon. J. Allard, était de passage à Nicolet.

—M. Chs.-Paul Falardeau, de Sorel, était à Nicolet cette semaine.

—Mlle Eva Boucher, de Montréal, est en villégiature à Nicolet.

—M. et Mme Hector Lemire, de la Baie du Fèvre, étaient à Nicolet, ces jours-ci.

—M. L.-Ph. Lacerte, de Nicolet, vient de nous quitter pour Southbridge, E.-U.

—Mlle Elisabeth Boisvert, de Nicolet, vient de partir pour une vacance dans le bas du fleuve et le golfe Saint-Laurent.

—Etaient en villégiature au Port Saint-François de Nicolet, cette semaine: M. et Mme J.-L. Rousseau, Mme O. Camirand et sa nièce, Mlle Marie-J. Gagnon, M. Alfred-S. Gaudet, Chs. Beaubien, jr

—Mlles Gabrielle Hébert et Corinne Arel sont parties pour Shawinigan Falls, pour une promenade.

—Mlle Elianne Rochette est partie pour Montréal pour quelques jours.

## PERCE

—Le sénateur Bolduc et sa famille sont repartis, après avoir passé quelque temps à Percé.

—Mme Lucien Dansereau et ses enfants passent quelques semaines ici, ainsi que le docteur Jules Archambault et sa dame. Mlle Aline Archambault les accompagne.

—Mlle Juliette Mireault est au Senatorium.

—M. Dubois est arrivé ces jours-ci.

—M. le professeur et Mme Noël, de Montréal, sont attendus bientôt.

—MM. les abbés Leprohon, de Woonsocket, Cloutier, de la paroisse Saint-Edouard de Montréal et Bernard de Maria, étaient de passage ici, la semaine dernière.

—Mme Saint-Cyr, de Montréal et sa fillette, Suzanne sont au Percé Rock, pour la saison.

—Mme Garceau, de la rue Ainslie, Montréal, et sa fillette, Marguerite, ainsi que M. et Mme Honoré Parent, de la rue Saint-Denis, sont pour quelque temps, ici.

—M. l'abbé Forest, de Rigaud et M. l'abbé Perrin, de Montréal, sont au "Grand Hotel."

—Mme Nadeau est au Mont-Joli, avec son bébé.

—M. Henri Labelle est attendu aujourd'hui à Percé où il passera un mois avec sa famille.

—M. et Mme Gustave Papineau et leur fils Jacques, sont pour quelque temps au Percé Rock.

—Mlle Claire Fauteux et Mlles Nadeau sont arrivées cette semaine, pour la saison.

—M. et Mme Ross qui ont passé un mois à Percé, sont retournés à Montréal.

— Mlle Alice Geoffrion, de Montréal, est descendue au Grand Hotel où elle passera quelques semaines.

—M. P. Morency, de Québec, accompagné de M. Gaudet, du Nouveau-Brunswick, étaient de passage ici ces jours derniers.

—M. Verge, de Carleton, a passé quelques jours à Percé, cette semaine.

—Un festival organisé par les dames charitables de l'endroit, eut lieu cette semaine, à l'Académie des Frères, au bénéfice de l'église. Remarqués à cette fête: Mmes H. Labelle, Garceau, H. Parent, Beaupré, M. Brasset, Garneau, Valpie, Grenier, G. Papineau, J. Mireault, Nadeau, Tourangeau; Mlles Jeanne et Lucie Beaupré, A. et A. Nadeau, Jeanne, Louise, Lucile et Gabrielle Labelle, Laurette Beaubien, Pauline Archer, Marie-Antoinette Tardif, Jacqueline Ranger, Flynn, Cousineau, Laperrière, Ringuette, G. Mireault, Tourangeau, Tougas, Gagnier,; MM. Laperrière, Landry, Dubois, H. Gariépy, Morency, etc.

## PIQUE-RIVER

—M. Ovila Favreau, sa femme, ses deux enfants ainsi que Mme Wolcott, venus de Claremont, N.H., en automobile (200 milles), sont en visite dans leur famille.

—M. Pierre Dupont, de Winooski, Vt., est en vacances chez MM. Ernest Dupont et L. Côté.

—Chez M. Alfred Rhéaume: M. et Mme Egide Rhéaume et leur fillette, M. et Mme Emile Hébert, tous de Montréal.

—Mlles Maria Dianna, Irène Bessette accompagnées de leur père, de Bristol Conn., sont en promenade pour quelque temps chez M. et Mme Remillard.

## SAINTE-AGATHE DES MONTS

Mlle Jeannette Lynch, de la rue Cherrier, est descendue à l'hôtel Bellevue, où elle passera les vacances jusqu'au mois de septembre.

## SAINT-ANTOINE DE VERCHERES

Sont à l'hôtel Giard: M. et Mme Clément Germain, M. et Mme Louis Germain, M. J. Roberge, MM. A. Chagnon, M. Bergeron, Hector Philie, de Montréal; Mlles E. Fitzgibbons, Augustine et Marie-Louise d'Auteuil, Blanche Nobert, de Montréal; Mlle Marguerite Giard, de Chambly, et M. Ernest Giard, de Montréal.

—Chez M. E. Tessier: Mlle Marie-Alma Soucisse, de Verdun.

—Mme et le docteur Jacques et leurs fillettes, de Ville-Emard, Mme C. Colette, de Montréal, sont chez M. C. Colette.

—Chez M. L. Mauger:, Mlle G. Poulette, de Montréal.

—Chez M. Jacques Cartier: Dr Paul Cartier, Narcisse Cartier, Jean et Paul Cartier, de Sainte-Madeleine; Mlle Lucille Cartier et M. Jacques Cartier, de L'Annonciation.

—M. René Dufort, de Saint-Marc, était dimanche, chez M. A. Blanchard.

—Chez M. H. Gendron: Mlles A. Corriveau et A. Guertin, de Pike River.

—Chez M. Albert Paré: Mlle Irène Paré, Eva et Aurore Paré, de Lanoraie; MM. Albini et Armand Desrochers, de Montréal.

—M. Georges Villeneuve et ses enfants, de Montréal, sont à Saint-Antoine pour quelques semaines.

—Chez M. S. Archambault: M. et Mme Guess et leur fils, M. et Mme W. Deslauriers et son fils Georges-Emile, tous de Notre-Dame-de-Grâce, Montréal.

—Chez M. Amédée Laflamme: M. et Mme Aimé de Montigny et leur fils Robert; Mlle M. de Montigny, M. R. Ouellette, de Montréal.

## SAINT-DENIS DE RICHELIEU

—Chez M. le curé Nadeau: M. Philippe Nadeau, ecclésiastique; Charles Nadeau, Mlle Marie-Louise Nadeau, tous de Rougemont; M. L.-G. Poulin, de Montréal; Mme Charles Frégeau, de Rougemont; Mlle Marie-Rose Archambault, de Saint-Antoine.

—Chez M. J.-O. Vézina, M. l'abbé Albert Vézina, curé de Richelieu.

—Chez le Dr J.-W. Tétrault: Mme T. Ducharme et son fils Yvon, de Montréal; M. et Mme Tancrède Ducharme et leur fils, Alphonse, de Richelieu; M. et Mme Antonio Ducharme, de Montréal.

—Chez M. Louis Phaneuf: M. Louis Bousquet et son fils Dalvigny, de Manchaug, Mass.

—Chez Mlle Vitaline L'Heureux: M. et Mme Elphège L'Heureux et leurs enfants: Orille, Louis, Paul, Arthur et Eva L'Heureux, tous de Salem, Mass.

—De passage chez M. Donat Durocher: M. et Mme Joseph Archambault, de Montréal.

—Chez M. Magloire Archambault, Mme Roméo Richard, de Montréal.

—Mme Médéric Richard et ses filles, Mlles Rose-Blanche et Antonine, ainsi que son fils Antonio Richard, ecclésiastique, sont à Saint-Denis pour la vacance.

—Chez M. Ephrem Chaput: Mlle Albertine Michon, de Montréal.

—Chez M. Georges Brodeur: M. Wilbrod Bonin, de Montréal.

—Chez M. Arthur Phaneuf: Mme Adélard Richer, de Saint-Hyacinthe.

—Chez M. Ephrem Gadbois, M. Emmanuel Bousquet, de Saint-Hyacinthe.

—CChez M. Le. Morin: Mlle Alma Badaud, de Sorel.

—Chez M. Amédée Lamothe: M. et Mme Napoléon Dupré et leur fillette, Lucile, de Worcester, Mass.

—Chez M. Magloire Lamothe, M. et Mme Camille Bélanger et leur fille Madeleine, de Montréal.

—Chez M. Magloire Janson: Mme Z. Noël, de Montréal.

—Chez M. Amédée Huard: MM. A. Laplerre, Ernest Decelles, J.-C. Martin, E. Paradis, B. Saint-Onge, J.-N. Murphy, Mlles Louisa Carrière, Alice Carrière, Berthe Carrière, tous de Montréal; MM. Arthur Bourré et Alphonse Duhamel, de Fall River, Mass; M. Jodoin, de Montréal; M. Maxime Robert, de Saint-Paul d'Aboitsford; MM. A.-D. Dupuis, Georges Paré, R. Bernard, J.-N. Morin, Alfred Francoeur, Benjamin Fleury, tous de Sorel; J. Adams, de Saint-Jude.

* * *

De la semaine dernière:

Chez M. le curé Nadeau: MM. Guillaume Poulin, Albert et Wilfrid Surprenant, Janvier Coupal, tous de Montréal.

—Chez M. L.-E. Charron: M. et Mme C.-E. Ducios, de Montréal.

—Chez M. Alfred Bousquet: M. et Mme Plante, de Contrecoeur; Mme Etienne Martineau et ses deux fillettes Eda et Madeleine, Mlles Marguerite Painchaud, Laurette Painchaud, Laurette Tourangeau, MM. Aimé Renaud, Alec Renaud, Philippe Renaud et Gaston Renaud, soldat de retour d'Europe, tous de Montréal; Mlle Amanda Bernier, de Rimouski.

—Chez M. Amyot: M. et Mme Léopold Amyot et leur fils, Jean-Paul et Philippe Amyot, tous de Montréal.

—Chez J.-O. Vézina: Mlle Antoinette Sicotte, de Boucherville, et Mlle Louise Quenneville, de Montréal.

—Chez M. Joseph Dragon: M. Josaphat Dragon, soldat de retour d'Europe.

—Chez M. Ls. Eusèbe Archambault: M. et Mme Elzéar Archambault, de Ware, Mass.

—Chez M. Joseph Mathieu: M. et Mme Albert Blais et leurs enfants Maurice et Marcel, de Montréal.

—Chez Mme Joseph Archambault: Mlle Léa Archambault, de Saint-Hyacinthe.

—Chez M. Amédée Lamothe: Mme Alexis Dupré et Mme Lavigne, de Worcester, Mass., M. et Mme Oza Pelletier, de Gilbertville, Mass.; Mlle Antonia Phaneuf, de Nashua, N.H.

—Chez M. Anthime Charron: M. et Mme Joseph Charron et leur fils Joseph, de Fitchburg, Mass.

—Chez M. Herm. Pétrin: M. et Mme Joseph Archambault, de Montréal.

—Chez M. Omer Valin: M. W. Valin, soldat de retour d'Europe.

—Chez M. Magloire Janson: M. et Mme Napoléon Provost, de Montréal.

—Chez le Dr J.-W. Tétreault: M. et Mme Alfred Huot et leur fils André, de Montréal.

—Chez M. F.-X. Paradis: M. Roméo Paradis, de Montréal.

—Chez M. J.-Bte Larue: M. Léopold Larue, de Central Falls, R. I., M. Maurice et Mlle Cécile Berthiaume, de Montréal.

—Chez Mme Joseph Laflamme: M. et Mme Alfred Allard, de Montréal.

—Chez M. Henri Phaneuf: M. l'abbé Nap. Archambault, curé à Bristol, Vermont; Mlle Antonia Phaneuf, de Nashua, N.H.

—Chez M. Elzéar Larue: Mme Wilfrid Morin, de Saint-Antoine; Mlle Alma Badaud, de Sorel.

—Chez M. Amédée Huard: La chorale de l'église Sainte-Catherine de Montréal, étaient de passage à Saint-Denis: MM. Eugène Lapierre, Janvier Coupal, Georges-Etienne Chagnon, Charles Cadeau, A. Limoges, Marcel Hudon, Edgar Dugas, J. Rose, Edlar Rose, Adrien Lapointe, R. Prud'homme, Arthur Bastien, R. Poliquin, H. Proulx, J. Granger, J. Remington, Albert Lapierre, Raoul Gagnon, René Rochon, Albert Surprenant, Wilfrid Surprenant, Eugène Poulin, F.-E. Chagnon, O. Brazeau, etc.; A. Proulx, de Contrecoeur; J.-A. Gauthier, O. Phaneuf et J.-A. Bélanger, de Saint-Hyacinthe; E. Gervais, de Berthier; J. Saint-Julien, de Saint-Michel; J. Bourassa, de Saint-Ours; B. Lalonde, S. Giguère, R. Pepin, M. Martin, E. Quesnel, tous de Montréal.

—Mme L.-H. Barré, de la rue Saint-Hubert, de Montréal, est rendue à sa "villa des Frênes," à Saint-Denis-sur-Richelieu, depuis quelques semaines; elle est accompagné de Mlle Aurélie Gareau.

—Chez M. Adjuteur Beauregard: Mme Ambroise Huard et sa fille Mlle Rose Huard, de Manville, R.I.

—Chez M. Aldéric L'Heureux: Mlle Aurore L'Heureux, de Manville, R.I.

—Chez Mme Toussaint Laflamme: Mlle Angéline Dragon, de Montréal, et son fils Roger Gosselin.

—Mlle Antoinette Daigle, de Saint-Henri, MM. Louis Trudel et M. Aimé Lalonde, sont à l'hôtel de Saint-Zotique.

M. Louis Lalonde est en visite chez M. Chs. Lalonde.

—M. Hector Leblanc, sa mère, Mme Leblanc et M. Brassard étaient de passage ici dimanche dernier.

—En visite chez M. Willie Ducket: M. Lemire, ingénieur civil; M. Zénon Lalonde, M. Alfred, Albert et Ernest Duckett.

—Mlles Berthe et Loulou Gervais, Mme et Mlle Grandbois, M. et Mme Lajeunesse et leur fillette, Madeleine et M. Tranchemontagne sont actuellement chez M. Jos. Rinfret.

—M. Paul Fortier, Mme L. Ménard, M. et Mme D. Odonoghue, M. et Mme Lafrance et leur fils Remi, sont en visite chez M. C.-E. Ménard.

—Etaient de passage chez Mme Morin: Mlle Blanche Dupuis, M. Alphonse Jolicoeur, le Dr Lucien Garand, les lieutenants Edouard Lionet et Edouard Morin.

—Mlle Marie-Jeanne Bertrand est arrivée pour la vacance.

—Mlle Imelda Leroux est allée passer ses vacances dans sa famille, aux Cèdres.

—M. Lucien Laporte est actuellement chez sa tante, Mme Julie Leblanc.

—MM. Henri et Laurent Cuirrier étaient de passage ici dimanche dernier.

## SAINT-FRANÇOIS DE SALES

Sont en villégiature dans notre village: les familles Leclerc, Lefebvre, H. Marineau, Nap. Deslauriers, J.-B. Labelle, Henri Drapeau, Mmes J.-B. Beauchamp, Racicot, Provost.

Sont en visite: chez Mme J. Masson, Mlle Alma Senez, de Brockton, Mass., pour une huitaine; chez M. Cléophas Fortier, Mlle Amanda Boudrias, de Saint-Laurent, a passé une huitaine chez M. Geo. Leblanc, Mme Hurtubise, sa soeur, chez M. Pacifique Vézina; MM. Henri Desroches, A. et A. Lamoureux, Vézina.

## SAINT-JEAN

Mme Guillaume Larocque, de Montréal, est à l'hôtel National, pour un mois.

—M. Georges Payette, de l'imprimerie nationale, Ottawa, sa femme et sa fille Marguerite, sont en visite chez Mme Charles Payette.

—M. Nap. Lavoie, gérant-général de la banque Nationale à Québec, de passage à Saint-Jean, a rendu visite au gérant local, M. Arthur Camaraire.

—Mme Fred. Camaraire, son fils, et Mmes O. Lavoie et W. McGregor, de Montréal, sont allés passer un mois à Old Orchard Beach.

—MM. Max, Frédéric et G. Marion, inspecteurs d'écoles, sont allés assister à la réunion générale des inspecteurs, convoquée par le surintendant de l'instruction publique.

—M. et Mme Louis Archambault, de Valleyfield, sont en promenade chez M. le maire et Mme A. Bouthillier.

—M. le curé Leduc, de Hull, autrefois professeur au collège Monnoir, à Saint-Jean, est venu rendre visite à M. le curé Labrèche.

—Mlles Ernestine Archambault et Antoinette Chassé, passent quinze jours chez M. et Mme A. Sicotte, à Laprairie.

—Mlle A. Archambault, a passé quelques jours chez son frère et sa belle-soeur, M. et Mme P. Archambault, à Lachine.

—Mlle Aimée Cuzson est de retour d'une promenade à Vaudreuil.

—Mlle Anne-Marie Archambault a passé quelques jours à Lacolle.

—Mlle Yseult Tassé et M. André Demers étaient au nombre des invités qui ont assisté à la soirée de Mlle Josette Morin, à Iberville, lundi soir.

—M. et Mme Henri Bernard, à l'occasion de leurs noces d'argent, ont invité leurs parents à une réunion de famille, dimanche. Parmi les invités, citons: M. et Mme B. Bernard, Mme D. Duhaime, M. R. Brouillet et sa famille, M. et Mme A. Brouillet, M. et Mme H. Brouillet et leur fils, M. et Mme Eug. Duhaime, M. L. Bernard, Mme V. Bouchard, M. et Mme E. Brais, M. et Mme D. Duhaime, M. L. Duhaime, Mme G. Watson. Le soir, quelques amis de Saint-Jean s'unirent à la famille. Il y eut partie de cartes de 500, musique, chant et réveillon. M. et Mme Bernard ont reçu de magnifiques cadeaux. De jolis prix ont été offerts aux gagnants de la partie de 500.

## SAINT-REMI

—Mlle Hélène Daigneault était chez M. Napoléon Trudel, dimanche.

—Mme L.-A. Bédard a eu la visite de sa mère, Mme Bourque, de Montréal, ainsi que de Mlles Simone et Gaétane Germain.

—M. Dubé, de la Caisse Nationale d'Economie, était de passage ici, la semaine dernière.

—A l'occasion du mariage de son fils Charles-Hector avec Mlle F. Daigneault, Mme J. Allard a réuni chez elle de nombreux parents.

—Mlles Augustine et Georgine Gagné, de Montréal, ont passé le dimanche chez leur père.

—M. N. Fortier est revenu d'un voyage de plusieurs jours, à Woonsocket, Etats-Unis.

—M. et Mme A. Houle, de Montréal, ainsi que leur famille, ont passé leurs vacances chez leurs parents.

—Mme P. Bédard, de Adams, Mass., est venue chez M. B. Bédard, dimanche.

—Dimanche dernier, M. le notaire P. Vézina était de passage ici.

—Mme R. Nadeau, de Princeville, est en promenade chez son père, M. D. Duvert.

—Mme M. Bouchard a passé une quinzaine chez son oncle, M. P. Brisson.

—La semaine dernière, les amis de Mlle Thérèse Bédard se sont réunis pour fêter cette dernière, à l'occasion de son anniversaire de naissance. Etaient présents à cette soirée: Mlles Ald. Laporte, H. Létourneau, Ant. Coupal, Germaine Blain, M. Gagnon, M.-L. Lnogtin, M. et L. Lazure, MM. R. Faubert, I. Coupal, J.-B. Lamoureux, L. Longtin, U. Blain, V. Bazinet, J.-R. Lazure, E. Blanchard et C. Létourneau.

—M. le docteur J.-T. Coupal, d'Ottawa, ainsi que sa femme, ont passé quelques jours de vacances chez leurs parents.

—Mme G. Charbonneau, épouse du gérant de la Banque d'Hochelaga, est actuell

# MURPHY'S

## HAUTE QUALITE — BAS PRIX

## VENTE de MI-ETE

Vous pouvez acheter sans crainte durant ces trois derniers jours de vente.

Nous faisons l'inventaire mercredi prochain. Lisez attentivement tous ces item; ils représentent des économies considérables.

### AU RAYON DES COSTUMES, ROBES, ETC.

*Liquidation considérable de Costumes de Soie et de Popeline — MOITIE PRIX*

Les costumes de soie sont actuellement les représentants attitrés de la mode. Ils font les délices des femmes qui suivent quelque peu la mode. La qualité du tissu, la perfection de la coupe, et la délicatesse des styles rendent ces costumes incomparables.

Si vous voulez vous en procurer un venez de bonne heure lundi, car le nombre de ces costumes est limité. Toutes les grandeurs. Lundi . . . MOITIE PRIX

*Robes de Voile*—10.90

Nous en avons un assortiment des plus magnifiques et des plus variés. Chacune d'elles nous apparaît comme une incarnation du bon goût. Les patrons et les couleurs sont choisis. Ces robes sont spécialement destinées aux femmes fortes de taille. Grandeurs: 40,42, 44. Lundi . . . . . **10.90**

*Robes de Satin*—29.50

D'après les rapports de Paris et de New-York, l'on peut être assuré que le satin sera le tissu le plus populaire l'automne prochain. Nous venons de recevoir un nouvel envoi de robes les plus attrayantes, comprenant les couleurs suivantes: brun, taupe, marine. Toutes les grandeurs. Lundi. . . . **29.50**

### CHAPELLERIE

*EN PREVISION DE L'AUTOMNE*

Si vous voulez avoir une haute opinion des styles d'automne distingués, venez faire une visite lundi à notre Salon des Modes. Bon nombre de ces modèles sont délicieux et légers; et leurs dessins sont appropriés à l'usage du jour.

*Velours "Mattewan".*
*Matelots en velours "Panne".*
*"Beavers" en fine soie.*

Nous en avons plusieurs modèles aux effets populaires.

Notre assortiment est complet et charmant en fait de couleurs et de styles.

### VENTE CONSIDERABLE DE CHAUSSURES BLANCHES

Tout notre assortiment de chaussures en canevas blanc pour dames est en vente à des prix excessivement bas. Il comprend: escarpins, bottines et oxfords, que l'on vendait régulièrement 2.50 jusqu'à 5.00. Lundi,

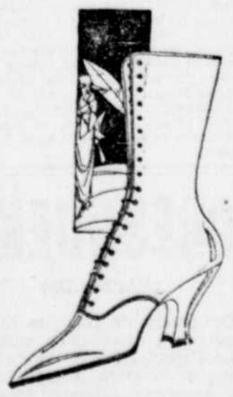

**1.95, 2.45 et 3.45**

Toutes les pointures se trouvent dans ce lot, mais non dans chaque modèle.

The John Murphy Company Limited — Uptown 6010


## ECHOS MONDAINS

Mlle Eglantine Barry recevait hier, à l'heure du lunch, au Windsor, en l'honneur de Mme N. Prévost, d'Edmonton.

* * *

M. Alfred Jacques, professeur à l'Ecole Technique, et Mme Jacques sont partis pour une vacance de trois semaines à New York et Boston.

* * *

Mardi, le 29, aura lieu le mariage de M. Rémi Lauzon, fils de M. Urgel Lauzon, avec Mlle Maria Lanthier, fille de M. E. Lanthier, de la rue DeCourcelles. (r)

* * *

Mme Pellerin, de la rue Papineau, était la semaine dernière chez sa soeur, Mme Faguy, au Parc-Lebrun.

* * *

MM. et Mmes Jos. Forbes et Roger Claude, de Montréal, sont en visite chez M. et Mme Hervé Larivière, à Sorel.

* * *

Le docteur Paul Prevost, Mme et Mlle Françoise Lambert sont de retour de Sainte-Adèle et le lac Masson.

* * *

Mme DesChênes et ses fils Gaston et Ronaldo sont en visite à Saint-Hyacinthe, chez M. Després. M. et Mlles Deschênes iront les rejoindre dans quelques jours. Mme Duphily est de retour à Saint-Hyacinthe après huit mois d'absence.

* * *

Mlle Yvonne Thalard, institutrice de Saint-Philippe de Laprairie, est à Saint-Jacques le Mineur, chez Mlle Adrienne Beaudin.

* * *

MM. et Mmes W.-T. Gagnon, J.-R. Brossard et Paul-Emile Gagnon passent l'été à Lakeside, au "Laurier."

* * *

Mlle Rosianne Boileau est l'hôte de Mlle Clermont, à la villa "Ninette", Châteauguay.

* * *

Mlles Caroline et Hermine Dorion et Pauline Taschereau, de Montréal, ainsi que Mlle Germaine Dorion, de Joliette, sont chez M. et Mme A.-J. Hamel, en leur chalet de Victoria Bay, Aylmer.

* * *

Mme Ferdinand Saint-Louis et ses deux petites-filles, Mlles Pauline et Fernande Giroux, passeront le reste de la saison à l'Ile-aux-Noix.

* * *

Mme Ed. Ghysens, de la rue Cooper, Ottawa, après avoir passé quelques jours à Halifax, est arrivée à Sainte-Anne des Monts où elle passe l'été avec son mari.

* * *

Mme Jos. Clement, et sa nièce Mlle Alice Couturier, d'Hochelaga, et Mlle Rose Dufour, sont parties pour un voyage de deux semaines à Québec et Les Eboulements.

* * *

Mlles Parmentier Larue et Thérèse Grenier, de la rue Sainte-Famille, sont allées faire un voyage au Saguenay; à leur retour, elles passeront huit jours à Arundel.

* * *

Mme A.-A. Lefebvre, ses deux fillettes, Antonine et Berthe, et son fils Ephrem, sont de retour d'un voyage au Saguenay et à Québec.

* * *

M. et Mme Binette et Mlle Leveillé, de la rue Chateaubriand partiront lundi pour aller passer une quainzaine à Papineauville.

* * *

Mlle Germaine Gelinas, de la rue Sherbrooke, est partie pour un voyage aux Etats-Unis. Elle sera l'invitée de sa soeur, Mme Louis Lamoureux, à Woonsocket.

* * *

Mlles Rachel et Berthe Merineau et Mlle Juliette Normand sont pour deux mois à l'Ile aux Grues.

* * *

M. et Mme Théo. Sigouin (Mlle Yvonne Tessier) recevront dimanche, le 27, pour la première fois depuis leur mariage, à leur demeure, 1627a rue Saint-Denis.

* * *

Mlle Ruth Florant est partie pour Old Orchard rejoindre sa mère, Mme E. Florant, pour quelques semaines, et elle ira aussi à Portland, Boston et New-York.

* * *

M. et Mme Leon Boutin, de Verner Ont., sont de passage à Montréal, les hôtes de M. Théophile Ruel. Ils se rendront à Québec, Sainte-Hénédine et autres endroits de la province.

* * *

Mlle Blanche Ruel, de Tétraultville est en promenade à Québec, Sainte-Hénédine et Saint-Camille de Walton.

* * *

M. Ald. Beauregard, de la rue Saint-André passe ses vacances au Chateau Trinité, Lac Masson.

* * *

M. et Mme Arthur Belanger, et leur famille passent l'été à leur villa de Sainte-Adèle. M. Joseph Lachance et Mlle Anna Lalonde étaient leurs hôtes dimanche.

* * *

Mme Camille Belanger, et sa fillette Madeleine, de la rue Delorimier, sont à Saint-Denis sur Richelieu, chez M. et Mme J.-M. Lamothe.

* * *

Mlle Blanche Viau, de la rue Saint-Vallier, est en villégiature pour une quinzaine chez M. et Mme Aristide Cabana, à Saint-François de Sales.

* * *

Mme A. Guilbault et sa fille, Mlle Jeanne, sont pour un mois dans les Laurentides.

* * *

M. Albert Gauthier, de Montréal, passe une quinzaine dans les Laurentides.

* * *

Les dames en villégiature au Lac des Seize Iles sont à organiser un grand tombola suivi d'un eucrhe dont toutes les recettes seront versées au bénéfice de l'église de l'endroit. Cette fête aura lieu samedi prochain, le 2 août. Des prix magnifiques et de belle valeur seront distribués aux gagnants. Ces dames comptent sur le bienveillant concours de tous les gens qui visitent annuellement cette jolie place pour faire un succès de la fête qui offre une excellente occasion de s'amuser tout en contribuant à une bonne oeuvre.

* * *

Une joyeuse fête de famille fut donnée dernièrement chez M. et Mme Albert Boudreau, de la rue Fabre, pour marquer le retour de leur fils adoptif, le lieutenant A. L. Robinson. Celui-ci, après quelques jours passés à Montréal est parti pour Boston où il va rendre visite à son frère et à ses deux soeurs qu'il n'avait pas vu depuis douze ans. Le lieutenant Robinson faisait parti du corps d'aviation.

* * *

Une jolie soirée, organisée par la famille Guérault, eut lieu dernièrement, chez M. Francis Daoust, de la rue Chapleau, pour son anniversaire de naissance. Parmi les invités, on remarquait: MM. et Mmes F. Daoust, J. Guérault, A. Guérault, Drolet, A. Tranquille, Eug. Brissette, C. Parent, A. Thérien, T. Marquis, J. Picotte, R. Pichette, H. Daoust, MM. R. Ranger, L. Bélanger, R. Daoust, J. Perrault, J. Foisy, W. Chapman, Mlles J. Guérault, D. Foisy, B. Guérault, A. Daoust, A. Desforges, A. Guérault, L. Desjardins, E. Cousineau, E. Desjardins, L. Lefebvre, L. Labbé, A. Bélanger, H. Freeburn, etc.

* * *

M. Rodolphe Duguay, soldat de retour du front, a été l'objet d'une belle démonstration d'estime et d'amitié de la part de ses parents et amis. La garde Saint-Jean-Baptiste Ind., de la paroisse du Sacré-Coeur, vint parader devant sa demeure et le saluer au passage. Une adresse lui fut lue, et on lui présenta un magnifique cadeau. Le héros de cette fête se montra très ému de cette manifestation et remercia en termes chaleureux. Au cours de la soirée, il y eut chant, musique, déclamation, et tout le monde s'amusa ferme. M. Emery Métivier, président et commandant de la Garde Saint-Jean-Baptiste, prononça un bref discours.

* * *

Mme la comtesse de Kermeno et sa fille, Gabrielle, sont à Higgins Beach, Portland, pour une quinzaine.

* * *

Mlles Lucienne Larivée et Laura Chartrand sont de retour d'un voyage à la campagne.

* * *

Mme Alfred Larivée a donné une jolie soirée récemment pour l'anniversaire de Mlle Rosa Larivée. On remarquait parmi les invités: Mlles R. Poitras, E. Chevalier, L. Larivée, L. et A. Chartrand, A. Poitras, A. Corbeil, MM. Eug. Chartrand, H. Larivée, Aug. Larivée, Ph. Rochon, Mmes E. Paquette, O. Lefebvre, J. Laurendeau, MM. et Mmes Alb. Larivée, B. Chartrand, etc.

* * *

Mlle Alma Lamoureux, de la rue Christophe-Colomb, est partie pour une promenade de trois mois chez son oncle, M. Frank Bilodeau, à Alliance, Ohio.

* * *

Mlle Adrienne Patenaude, d'Ottawa, Mlle Blanche Saucier et MM. G. Delorme, E. Therrien et H. Saucier, de Montréal, étaient ces jours derniers de passage chez M. et Mme Gustave LeDuc, en leur villa de Cartierville.

* * *

Mlle Marie-Blanche Boucher, fille de Mme A.-P. Boucher, de la rue Chambord, est pour quelque temps à Coaticook, chez sa tante, Mme Boucher.

* * *

Dimanche, le 6 juillet, eut lieu un grand souper chez M. Cyprien Binette, à l'occasion du retour de trois de ses neveux du front: MM. Francis Turgeon, Georges Binette et Rodolphe Duguay. Après le repas, il y eut chant, musique, déclamation et discours. Parmi les hôtes de M. Cyprien Binette, on pouvait remarquer: M. l'abbé Léonard, aumônier, de la garde Saint-Jean-Baptiste Ind., de la paroisse du Sacré-Coeur, M. et Mme Duguay, M. et Mme Joseph Métivier, M. et Mme Emery Métivier, M. et Mme François Métivier,M. et Mme Louis Chaput, M. et Mme Legros, M. et Mme Joseph Belval, Mlles Rosina Chaput, Bertha Chaput, Marie-Anne Bardier, Jeanne Métivier, MM. J. Matte, Adrien Corbeil, A. Leblanc, Georges Binet, Mlles Blanche Legros, Yvonne Legros, Blanche Beaudry, Adelna Binette, Cécile Métivier, MM. Ulric Chaput, Edouard Lessard, E. Lavoie. La garde Saint-Jean-Baptiste était représentée par la plupart de ses membres.

## LES NOCES D'OR DE SAINTE-DOROTHEE

Sainte-Dorothée, 26.—Les noces d'or de Sainte-Dorothée se préparent avec entrain, et les divers comités sont activement à l'oeuvre pour le 3 août prochain. Il y aura grand'messe pontificale célébrée par Mgr G. Gauthier, évêque auxiliaire de Montréal.

La chorale de Saint-Jean de la Croix, sous la direction de M. J.-Bte Bertrand, prépare avec soin le programme musical.

Les comités d'organisation se composent comme suit:

Président honoraire, M. Adrien Pesant; président actif, M. Azarie Bibeau; vice-président, M. Tél. Gauthier; sec.-trés., L.-J. Lorrain.

Dames: présidentes honoraires, Mmes Adrien Pesant et Adélard Lecavalier; vice-présidentes honoraires, Mmes Lucien Bigras, Stanislas Barbe et Alex. Lacroix; secrétaire-honoraire, Mme A.-B. Corbeil; trésorière honoraire, Mme Omer Lacroix; présidente, Mme Camille Laurin; vice-présidente, Mme David Pesant; secrétaire, Mme Alex Taillefer.

Jeunes filles: 1ère présidente honoraire, Mélina Lacroix; 2e présidente honoraire, Béatrix Pesant; 3e présidente honoraire, Anna Ladouceur; 1ère vice-présidente, Aurore Brisebois; 2e vice-présidente honoraire, Sophranie Lafontaine; 3e vice-présidente honoraire, Raymonde Lecavalier; présidente, Berthe Pesant; vice-présidente, Adélia Lauzon; secrétaire, Irène Gravel; conseillères: 1ère, Mélenda Dion; 2e, Cécile Nadon; 3e, Lucienne Cousineau; 4e, Berthe Lacroix; 5e, Dorsina Bourgeois.

Jeunes gens: 1er président honoraire, Charles Pesant; 2e président honoraire, Emile Cyr; 3e président honoraire, Lionel Gauthier, 1er vice-président honoraire, Arm. Lecavalier; 2e vice-président honoraire, Zénon Dion; président, Edouard Pesant; vice-président, Jos. Dion; secrétaire, Henri Dion; conseillers, Emile Gauthier, Rosario Montreuil, et Amédée Lauzon.

Les candidates au concours de charité sont Mlles Gertrude Pesant et Aurore Gravel.

Le comité d'organisation fait appel à tous les anciens de la paroisse que l'on n'a pu encore inviter, faute d'adresses. Il les prie de se faire connaître, afin qu'on puisse les inviter officiellement aux fêtes.

## ECHOS DE NAPIERVILLE

(Du correspondant de la PRESSE)

Napierville, 26.—La semaine dernière fut marquée par les noces d'or de M. et Mme Isaac Dupuis. Il y eut une grand'messe solennelle à laquelle assistaient tous les parents et amis des jubilaires, puis suivirent le déjeûner et le dîner et enfin une fête familiale termina la réunion où l'on s'amusa ferme et où les souvenirs d'antan revinrent plus d'une fois à la mémoire et firent le sujet de la conversation des jubilaires. De leur mariage naquirent plusieurs enfants. Ils reçurent aussi de fort jolis cadeaux.

—Le cercle philharmonique de Napierville organisera pour le mois d'août prochain un pique-nique à l'Ile aux Noix où plusieurs seront présents.

—M. et Mme Alfiénie Fortin iront passer la semaine prochaine à Nicolet pour assister à une fête d'amis qui y aura lieu.

—La récolte du foin est avancée et plusieurs cultivateurs prétendent de terminer bientôt.

## CEUX QUI REVIENNENT

Le soldat Joseph Thibault.

Une joyeuse fête a eu lieu samedi, 19 juillet, chez M. J.-B. Thibault, 131 Desjardins, à l'occasion du retour de son fils Joseph, du 22me régiment, revenu au milieu des siens après un séjour de 14 mois en France. Une adresse de bienvenue fut présentée au héros de la fête, par sa soeur Mlle Yvonne Thibault, et un magnifique cadeau lui fut offert. Il y eut chant, musique et le tout fut couronné par une sauterie qui se termina à une heure avancée.

## ECHOS DE SOREL

(Du correspondant de la PRESSE)

Sorel, 6. — A la dernière séance du conseil de ville, sous la présidence de M. le maire Morgan, il fut proposé par l'échevin Péloquin, appuyé par l'échevin Guilbault et résolu que M. J.-Elzéar Robidoux soit nommé échevin de la cité de Sorel pour le quartier Notre-Dame, au siège qu'il occupait avant sa démission et qu'il soit membre de tous les comités dont il faisait partie.

Il fut aussi proposé par l'échevin Guilbault, appuyé par l'échevin Péloquin, et résolu que M. Adélard Sévigny soit nommé échevin de la cité de Sorel pour le quartier Notre-Dame, au siège laissé vacant par la nomination de l'échevin Morgan à la mairie, et qu'il fasse partie de tous les comités dont ce dernier était membre.

En réponse à une question de l'échevin Péloquin, le président informe le conseil qu'il s'est rendu à la demande du conseil supérieur d'hygiène et qu'il rencontra les membres de ce conseil à Montréal, le 9 du courant, et qu'après avoir fait l'exposé de la situation financière de la ville, le conseil d'hygiène est resté ferme dans sa détermination, ordonnant à la cité de Sorel de construire un filtre pour assainir l'eau du Richelieu, reconnue impropre à la consommation.

—M. l'abbé Archambault, vicaire à Saint-Pierre, est parti pour Roxton Falls où il a été transféré.

—Nous avons appris avec regret, le décès de Mme J.-B. Allaire (née Joséphine Béland).

La défunte, qui était âgée de 72 ans, était originaire de Saint-Ours où l'inhumation a eu lieu.

—MM. Leclaire, de la Leclaire Shipbuilding Co., ont conclu des arrangements assurant la construction d'une cale-sèche à Sorel. Le nom de la nouvelle compagnie qui doit mettre cet important projet à exécution, est la 'Sorel Shipbuilding and Drydock Co."

—M. le Dr Chartier et Mme Chartier sont revenus à Sorel après un séjour à Atlantic City.

—M. et Mme W. Finlay, qui étaient allés passer quelque temps à Old Orchard, Maine, sont de retour à Sorel.

—Mme Georges Beauchemin est revenue en cette ville avec sa famille après avoir passé quelques jours à leur chalet des îles de Sorel.

—A la "Villa des doux Rêves", chez M. et Mme J.-N. Arseneault: Mme J.-B. Arsenault et sa fillette Aline, de Montréal; Mlle Blanche Gagnon, d'Holyoke, Mass., en route pour Québec; Mlle Marie-Ange Frappier, de Montréal; M. et Mlle Cartier, de Manville, R. I., E.-U. et Mlle Estella Cartier, de Montréal, ainsi que le notaire Victor Morin, de Montréal.

—Mlle Hectorine Cartier est allée passer quelques jours à Montréal, en visite chez son frère, M. Arthur Cartier.


### JE CONNAIS LES SOUFFRANCES D'UNE FEMME

Je suis une femme.

Ce que j'ai souffert est une source d'information beaucoup plus sûre que ce qu'aucun HOMME peut savoir pour l'avoir appris.

Je connais votre besoin de sympathie et de santé.

Le traitement qui m'a procuré santé et force, un nouvel intérêt dans la vie, je désire vous faire connaître ce traitement, afin que vous aussi vous puissez jouir du précieux bienfait de la santé.

Etes-vous malheureuse, incapable de vos devoirs? Ecrivez et dites-moi comment vous êtes et je vous enverrai GRATIS un traitement de dix jours pour être suivi à domicile et qui répondra à vos besoins avec références à des femmes du Canada qui ont traversé les mêmes épreuves que vous et qui sont revenues à la santé, où vous pouvez obtenir ce traitement GRATIS pour votre fille, soeur ou mère.

Si vous souffrez de douleurs dans la tête, dos ou intestins, sensation de lourdeur et de tiraillements, chûte ou déplacement des organes intérieurs, irritation de la vessie avec besoin fréquent de passer de l'eau, constipation habituelle ou hémorrhoïdes, pétillements dans les côtés régulièrement ou irrégulièrement, gonflement, dyspepsie, extrême nervosité, dépression d'humeur, mélancolie, désir de pleurer, crainte de quelque malheur en perspective, sensation de chatouillement le long de l'épine dorsale, palpitation, excès de chaleur, soucis, teint jaunâtre, cercles noirs en-dessous des yeux, douleur dans le côté gauche ou une sensation vous portant à croire que la vie n'pas d'être d'être vécue, je vous invite à écrire aujourd'hui pour mon traitement complet de dix jours entièrement gratis et franco, pour vous prouver que ces désordres peuvent être facilement et sûrement surmontés dans votre propre demeure sans les frais du traitement d'hôpital ni les dangers d'une opération. Partout des femmes sont soustraites au scalpel du chirurgien en se familiarisant avec ma méthode simple de traitement à domicile, et lorsque vous aussi en aurez bénéficié, ma soeur, je vous demanderai seulement d'en dire un bon mot à d'autres femmes qui souffrent elles aussi.

Mon traitement à domicile est pour toutes,—jeunes ou vieilles.

Mrs. M. Summers, Box 41 Windsor, Ont. 8,26 ywA

Lisez Mon Offre GRATUITE:

Aux mères qui ont des filles, j'expliquerai un traitement à domicile facile et qui fera disparaître rapidement les pertes (chlorose), irrégularités, mal de tête et lassitude chez les jeunes femmes, et qui les rétablira à l'embonpoint et à la santé. Dites-moi si vous craignez pour la santé de votre fille. Souvenez-vous que cela ne vous coûtera rien pour essayer ma méthode de traitement à domicile à fond, durant dix jours, et si vous désirez continuer, cela ne vous coûtera que quelques sous par jour, et que ce traitement n'interviendra pas avec vos travaux quotidiens. La santé vaut-elle la peine que vous en fassiez la demande? Ecrivez pour ce traitement gratis approprié à vos besoins, et je vous l'enverrai sous enveloppe unie par le retour du courrier. Découpez cette offre, indiquez les endroits qui s'appliquent à votre cas et envoyez-la-moi. Ecrivez et demandez le traitement gratis dès aujourd'hui de crainte de ne plus revoir cette offre.

Addresses comme ceci:



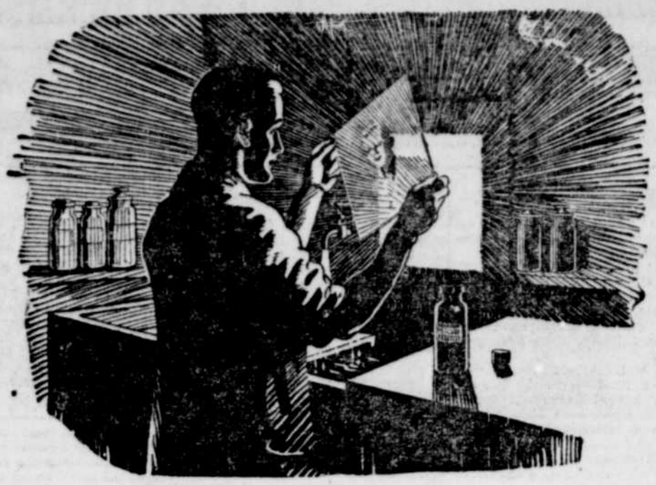

## Les Travailleurs en Chimie et Métallurgie sont souvent sujets à l'anémie.

LA respiration des vapeurs chimiques empoisonnées ou de la poussière fine qui provient du broyage des métaux est très dangereuse pour le sang.

Comme résultat naturel la qualité du sang se détériore et un état anémique se développe.

Une fois que le sang cesse de fournir l'abondance de nourriture les nerfs deviennent épuisés et l'action du coeur affaiblit, l'estomac et les autres organes de la digestion deviennent incapables de remplir leurs fonctions et un épuisement général de l'organisme s'en suit.

Un changement complet à un emploi en plein air est le traitement le plus recommandé, mais, malheureusement, dans ces temps de coût élevé de la vie, très peu peuvent laisser leurs moyens de subsistance et commencer en nouveau par un nouvel emploi.

Pour toutes ces maladies il y a la Nourriture du Dr Chase pour les Nerfs reconnue comme étant le meilleur moyen pour enrichir le sang et partant nourrir et renforcir tout l'organisme humain.

L'appétit est aiguisé, la digestion est améliorée, les organes vitaux reprennent leurs fonctions naturelles et la vigueur est rendue au corps affaibli. Avec la vigueur viennent le courage et l'énergie nouvelles, la nouvelle confiance et la bonne santé.

M. Robert Blaind, peintre, 26, Wharf St., Belleville, Ont., écrit:

"Il y a environ trois ans mes nerfs étaient si délabrés que je ne pouvais faire mon travail, aussi je me sentais si faible et nerveux que je ne pouvais dormir la nuit. J'allai consulter un médecin et fus soigné pendant quatorze semaines, et je ne pris aucun mieux jusqu'à ce qu'un ami me conseilla d'essayer la Nourriture du Dr Chase pour les Nerfs. C'est ce que je fis, et après avoir pris la première boîte je vis de bons résultats, je continuai ce traitement qui remis mon système nerveux en bon état, et je ne me suis jamais senti si bien depuis. Je recommanderais ce remède à toute personne souffrant de maladie nerveuse, vu que je l'ai trouvé être un grand remède.

Toute personne dont l'occupation la fait exposer à respirer des vapeurs empoisonnées ou de la poussière fine des métaux ou des drogues minérales trouvera dans la Nourriture du Dr Chase, pour les Nerfs un splendide moyen d'enrichir le sang et d'en contrecarrer les mauvais effets. La Nourriture du Dr Chase, pour les Nerfs, 50c la boîte, 6 boîtes pour $2.75, chez tous les marchands ou d'Edmanson, Bates & Co., Ltd., Toronto. La photographie et la signature de A. W. Chase, M.D., sont sur chaque boîte de ses remèdes. 14

## Vous Pouvez Faire Maintenant une Délicieuse Orangeade chez Vous

EN quelques minutes! 32 verres pleins d'une bonté pétillante et dorée, prête quand vous la désirez. Pleine de saveur, rafraîchissante, désaltérante—l'orangeade la plus délicieuse et la plus satisfaisante que vous ayez jamais goûtée. Un nouveau breuvage—le breuvage que vous attendiez—sous une forme nouvelle.

La FAM-LY-ADE vous arrive dans un petit tube en verre — une essence concentrée riche comme 16 oranges. Avec cela vous faites un sirop d'orange. Et alors lorsque la température altérante demande un bienfaisant breuvage aux fruits vous diluez une partie du sirop dans 5 ou 7 parties de votre propre eau de table pure.

Et vous le servez dans vos propres verres nets. Toujours prêt — lorsque vous en avez besoin. Pour un enfant surchauffé, fatigué, un convive inattendu, comme breuvage rafraichissant au repas, pour les réceptions.

Et ce qui est encore mieux, la FAM-LY-ADE vous donne 32 verres pétillants de la meilleure saveur de la Nature moyennant une dépense si minime que vous pouvez régaler votre famille aussi souvent qu'elle peut le désirer. La pharmacie ou l'épicerie la plus proche vous vendra un tube distinctif de FAM-LY-ADE pour 35c. Essayez-la aujourd'hui. Ayez-en un tube à votre disposition pour la température chaude et étouffante.

35c

Distributeurs Canadiens:

W. G. PATRICK & CO., Limited

MONTREAL TORONTO WINNIPEG

## AU SEMINAIRE DE NICOLET

LES ELEVES FINISSANTS DE CETTE ANNEE.—De gauche à droite, 1ère rangée (en bas): MM. H. Bernier, professeur de mathématiques; A. Camiran d, préfet des études; S. Poirier, directeur des élèves; A. Pellerin, professeur de philosophie morale; A. Gill, professeur de physique.—2ème rangée: Bruno Charland, Henri Gélinas, Clovis Mayrand, Albéric Landry, Albert Lahaie, Bruno Gaudet, Alphonse Lemire.—3ème rangée: Emile Beauchemin, Maurice Beauchemin, Joseph Beaulac, Hector Joyal, Eugène Désilets, Irénée Lupien.—4ème rangée: Lorenzo Dubuc, Robert Cardin, Elzéar Fortier, Laurent Fréchette, Roméo Proulx.

# NOMINATIONS PROVINCIALES

(Du correspondant de la PRESSE)

Québec, 26.— M. A.-L. Caron, de Montréal, a été nommé délégué du gouvernement de la province de Québec dans la corporation de l'Ecole Technique de Montréal, en remplacement de M. G. Deserres. M. Alphonse Verville a été nommé de nouveau à ce poste pour un autre terme.

Le gouvernement provincial a aussi fait les autres nominations suivantes: M. John McCabe, de Cowansville, nommé geolier de la prison du district de Bedford, à Sweetsburg.

M. J.-E. Chapleau et l'abbé Robert Lagueux nommés de nouveau membres de la Commission des Ecoles Catholiques de Québec.

M. Henri Portelance, cultivateur, nommé Commissaire d'Ecoles à Rigaud, en remplacement de M. J.-N.-E. St-Julien.

M. Joseph Beauchamp, cultivateur, nommé Commissaire d'Ecoles à Saint-François de Sales, comté de Laval, en remplacement de M. Louis Tourville.

MM. P.-O. Nadeau, et Alexandre Prudhomme, nommés Commissaires d'Ecoles à Laval des Rapides, en remplacement de MM. Donat Tassé et Joseph Gascon. A ville de Lery, MM. Louis-Philippe Houle et Nap. Ménard, nommés de nouveau commissaires d'Ecoles, à l'Ange Gardien, comté de Rouville. MM. Alexandre Trudeau, marchand-tailleur et John Leonard, protonotaires, nommés de nouveau Commissaires d'Ecoles à Sherbrooke.

# ON RECHERCHE LES INSOUMIS

(Du correspondant de la PRESSE)

Sherbrooke, 26.—La chasse aux insoumis se continue activement en notre district. Chaque jour, un grand nombre comparaissent devant nos tribunaux. Vingt-cinq viennent de comparaître d'un seul coup devant le magistrat Bruneau, à Bromptonville. Quelques causes ont été renvoyées, plusieurs conscrits ont vu leurs sentences suspendues et les autres condamnés au minimum de la peine, soit $250 ou un mois de prison, contrairement à la coutume des autres juges, qui condamnent ordinairement à un minimum de trois mois.

# JEUNE HOMME QUE L'ON ACCUSE D'UN VOL CONSIDERABLE

Un jeune homme a été arrêté, hier, sous une très grave accusation de vol. Il aurait choisi pour théâtre de ses exploits, les maisons de pension. Ce jeune homme s'était, paraît-il, fait une spécialité de dévaliser ses copensionnaires. Le 2 juillet dernier, M. Henri Rousseau portait plainte contre l'individu, l'accusant d'avoir volé un nécessaire à manicure, un tour de cou en renard, des complets et autres objets pour une valeur de $300.

Depuis cette date, on le recherchait. Ce n'est qu'hier qu'on a pu le retrouver. Il a été immédiatement logé au poste central en attendant sa comparution qui a lieu ce matin, devant le juge Cusson.

# LA VISITE DE BORDEN A QUEBEC

(Du correspondant de la PRESSE)

Québec, 26.—La courte visite que sir Robert Borden a faite hier à Québec ne laisse pas que d'intriguer fort les libéraux de Québec. L'entrevue de sir Robert avec le lieutenant-gouverneur, à Québec, suivant de près celle qu'il avait eu avec sir Lomer Gouin, donne lieu à toutes sortes de rumeurs.

Sir Robert a répondu aux journalistes qu'il n'avait aucune déclaration à faire pour le moment, se contentant de dire qu'il y aurait du nouveau bientôt. D'un autre côté, on laisse entendre que sir Robert Borden, durant le voyage qu'il vient de faire, a fixé son choix pour la représentation de l'élément canadien-français dans son cabinet.

Les libéraux de la vieille école veulent pas croire que sir Lomer Gouin consente à entrer dans le gouvernement Borden.

# FEU M. EUG. PRIEUR

Nous sommes au regret d'annoncer la mort de M. Eugène Prieur à l'âge de 23 ans. Les funérailles ont eu lieu au milieu d'une affluence de parents et d'amis.

Feu Eug. Prieur

Le choeur de chant, sous la direction, de M. Labbé Raynauld rendit la messe de Perosi. L'office terminé, les adieux de Shubert, fut interprété par M. A.-J. Brassard, maître de Chapelle chez les Rév. Pères du Très-S.-Sacrement. Conduisaient le deuil: M. J. Prieur, son père, Arthur Prieur, son frère, A. Laverrière, T. Prieur, H. Lacroix, H. Jacques, ses oncles R. et Charles Laverrière, E. Lacroix ses cousins, ainsi qu'un grand nombre d'amis.

La garde indépendante Benoit XV, assistait avec son corps de clairons et une fanfare.

Il y avait de plus un grand nombre des membres du cercle paroissial dont le défunt en était le secrétaire.

Le défunt laisse pour déplorer, sa perte outre son père et sa mère, deux frères: Henri et Arthur et six soeurs: Yvonne, Aline, Berthe, Jeanne, Cécile et Marguerite.

Nos sympathies à la famille en deuil.

## GREVE A BERLIN

Berlin, 26.—Les 30,000 employés de la maison Siemen's-Schuckerlimp se sont mis en grève. Une grève générale des employés des usines métallurgiques est imminente.


# SUCCURSALE

Pour l'accommodation de nos nombreux lecteurs et les personnes qui désirent se servir de nos colonnes d'annonces classées, nous avons installé une succursale de

## LA PRESSE

à la pharmacie

## R. A. TASCHEREAU

108 rue Cherrier, angle St-Hubert. Tél. Est 6788.

pour la réception des annonces classées telles que naissances, mariages, décès, etc., etc., qui seront acceptées au même prix qu'à notre bureau principal.

24.26


# UN INCENDIE DANS NICOLET

(Du correspondant de la PRESSE)

Nicolet, 26.—Un incendie a complètement détruit, cette nuit, la fonderie de M. William Beaulieu, anciennement la propriété de M. J.-A. Sévigny. Malgré le travail des pompiers et des citoyens, rien n'a pu sauver l'établissement. Les pertes s'élèvent à environ $8,000, en partie couvertes par les assurances.

En travaillant à mettre fin aux ravages de l'incendie le destructeur, M. T. Sévigny, neveu de M. J.-A. Sévigny, s'est tellement fatigué qu'il a dû se mettre sous les soins de son médecin, souffrant de prostration nerveuse. Son rétablissement n'est cependant qu'une question de deux ou trois jours.

# LES VETERANS NE S'ENTENDENT PAS

Winnipeg, 26—Convaincu que l'élément radical était décidé à créer une scission dans les rangs de l'association de Winnipeg des vétérans de la grande guerre, son président, M. R.-B. Maxwell, a décidé d'ajourner l'assemblée qui avait été convoquée pour jeudi soir, dans le but de prendre en considération le rapport des délégués qui avaient assisté à la convention de Vancouver. A peine l'assemblée était-elle ouverte depuis vingt minutes qu'il fut facile de comprendre que les membres de la ligue des ouvriers, composée d'anciens soldats et marins, devaient imposer leurs volontés et c'est ce qui décida le président à lever la séance.

Le comité exécutif a tenu une assemblée spéciale pour prendre une décision au sujet de la ligne de conduite à adopter dans les circonstances et après avoir délibéré a conclu d'en appeler au comité exécutif fédéral.

# LE MOUVEMENT DES TRANSATLANTIQUES

Cinq océaniques sont entrés dans le port de Montréal au cours de la journée d'hier et deux en sont partis. Les arrivages sont ceux du "Promus", capitaine T. Hitchings, de Porto Ferrario; du "Mendip Range", capitaine E.-E. Hewson, de Londres; du "Ioannis", capitaine D. Piangos, venant de Piraeus; du "Ramore Head", capitaine H.-S. Kane, de Belfast, et du "Lord Byron", capitaine Read Smith, venant de Anvers. Les départs sont ceux du "Port Elliott, capitaine John Jack, en destination Gibraltar, et du "War Peridot", capitaine J.-N. Griffiths, pour Londres.

# UN INCENDIE FORT COUTEUX A WEEDON

(Du correspondant de la PRESSE)

Sherbrooke, 26. — Durant l'orage électrique d'hier soir, la foudre est tombée sur une grange appartenant à M. Alexandre Lafond, à Weedon, la détruisant de fond en comble avec tout le foin qu'elle contenait, ainsi que plusieurs voitures, instruments aratoires et harnais. Les flammes se sont aussi communiquées à une porcherie qui a été détruite avec les animaux qui y étaient. Les pertes sont très élevées.

# UN DON MAGNIFIQUE A L'UNIVERSITE McGILL

L'Université McGill vient de s'enrichir d'un nouveau musée qui sera connu sous le nom de "McCord National Museum". Il sera situé à l'angle des rues Sherbrooke et MacTavish et contiendra la magnifique collection de peintures d'une valeur de plus de $100,000 dont M. David-Ross McCord a fait don à l'Université.

Ces peintures sont dues au pinceau du célèbre artiste canadien, Henry Bunnett et ont été exécutées sous la direction de M. McCord lui-même. Tous les tableaux représentent des épisodes de l'histoire du Canada. La collection comprend aussi des cartes et des plans exécutés par les ingénieurs royaux de 1755 à 1860; des statuettes en argent faites par les indiens; des reproductions de la ville de Montréal et de ses monuments historiques et bien d'autres trésors artistiques dont l'énumération serait trop longue.

Brandon, Man., 26.—Léon Blink, de Beresford, a été tué accidentellement, d'un coup de fusil par sa ménagère.

# ON VEUT UN BAIN PUBLIC A ROSEMONT

## Les contribuables de l'endroit tiennent une assemblée et forment un comité.

## LA VACCINATION

A une assemblée, qui eut lieu ces jours derniers à Rosemont, les contribuables de l'endroit ont adopté une résolution par laquelle ils demandent la construction d'un bain public dans cette partie de la ville. Il a été de même résolu de former un comité chargé de s'occuper de la chose. Ce comité est composé de l'abbé J.-E. Brien, curé de la paroisse, président honoraire; l'ex-échevin Lavergne, président; le rév. Guy Cooms, vice-président; M. J.-A. Weatherbee, secrétaire; MM. D. Warlow et Jos. Brien, marchand, sont aussi membres du comité.

## PROPRETE DES RUES

M. Doucet, directeur du service des travaux publics, déclare que malgré l'achat des dix nouvelles balayeuses et arroseuses, et des machines auxilliaires, il en faudrait encore quelques-unes pour tenir les rues en bon état. On en aurait, dit-il, besoin de six autres.

Le directeur des travaux publics, parlant de l'entretien des rues, dit que le public peut grandement aider la ville à se sujet. M. Doucet fait remarquer qu'en certains endroits on dépose les réceptacles dans la rue sans s'occuper des jours où la ville enlève les déchets. Les réceptacles, laissés sur les trottoirs durant des journées entières, sont renversés par les enfants. Des abus se commettent en particulier dans le district situé entre les rues Saint-Denis, Beaver Hall, Craig et Sainte-Catherine.

Le docteur Boucher entend faire respecter les règlements sous ce rapport. La police aussi sera appelée à y voir.

## LA VACCINATION

Le bureau provincial d'hygiène s'occupe en ce moment de la vaccination. La semaine prochaine, une circulaire sera envoyée à toutes les commissions scolaires, aux municipalités et aux congrégations, rappelant à tous que la vaccination est obligatoire, et que tous les écoliers sont tenus de se faire vacciner avant d'être admis à l'école. Le docteur Beaudry dit que le public se soumet avec moins de difficulté qu'autrefois aux exigences de la loi. C'est toujours en vue d'empêcher une épidémie que la loi ordonne la vaccination. Il existe des cas de petite vérole à certains endroits de la province. Il faut par conséquent empêcher le mal de progresser.

## SAISIE DE LIQUEURS

La police a fait une descente, hier soir, à l'hôtel Thornhill, à Notre-Dame de Grâce. Le mandat avait été pris par Thomas-O. Woods. Celui-ci disait qu'il se doutait que des liqueurs alcooliques étaient vendues en cet endroit, quoiqu'il n'y eut pas de licence. La police a saisi 5 cruches de vin, deux bouteilles de rhum et plusieurs bouteilles de bière. Aucune arrestation n'a été faite. Plusieurs personnes étaient là au moment de la descente de la police.

## A L'OFFICIEL

(Du correspondant de la PRESSE)

Ottawa, 26—A l'officiel, on trouve aujourd'hui avis que M. Henri-A. Baily a été nommé gardien du quai de Chicoutimi en remplacement de M. Thomas Tremblay.

Il est aussi annoncé que Sa Majesté approuve la nomination de M. Dennison, comme consul des Etats-Unis à Québec, et du sénateur Eduardo Porto Osorio Bordini, comme consul du Brésil au Canada, avec bureau à Montréal.

## UNE ATTITUDE EXPECTANTE

(Du correspondant de la PRESSE)

Sherbrooke, 26. — La nouvelle que les facteurs de Montréal allaient probablement déclarer la grève lundi n'a pas causé beaucoup de sensation dans les cercles locaux des facteurs.

Ces derniers attendront les événements à Montréal avant d'adopter une attitude définie.

## UN SUICIDE

(Du correspondant de la PRESSE)

Sherbrooke, 26. — Le corps de Henri-B. Towne, un fermier de West-Charleton, près de Newport, qui s'est suicidé en se tranchant presque complètement le cou avec un rasoir, a été conduit au cimetière, hier. Le défunt était âgé de 65 ans et avait laissé entendre plusieurs fois qu'il s'enlèverait la vie, mais sa fille, chez qui il demeurait, ne l'avait jamais pris au sérieux.

## EPIDEMIE DANS MATANE

(Du correspondant de la PRESSE)

Québec, 26.—Le conseil supérieur d'hygiène de la province de Québec est à prendre des mesures énergiques pour combattre une épidemie de variole qui sévit actuellement dans le comté de Matane. A la recommendation de ce conseil, le gouvernement provincial vient de nommer le Dr Houde, comme officier spécial d'hygiène chargé d'agir dans le territoire non organisé du comté de Matane pour faire exécuter les mesures sanitaires pour combattre cette épidemie.

## SALAIRE MINIMUM

Washington, 26.—Les employés du gouvernement américain, à l'exception de ceux des postes, recevront un salaire minimum de $3 par jour.

# LE DECLIN DE LA DEMOCRATIE

## Causerie du capitaine Calder devant l'Association de Publicité de Montréal.

Le Déclin de la Démocratie: Tel est le titre de la causerie faite hier midi au Freeman's hotel, devant les membres de l'Association de Publicité de Montréal, par le capitaine R.-L. Calder, avocat de Montréal.

M. Calder fit remarquer au début, que jamais on a tant de parler de démocratie que depuis 5 ans, seulement, jamais on a autant abusé de ce mot et de cette doctrine que durant cette période de guerre mondiale et de malaise général. Le conférencier énuméra quelques-uns des abus commis au détriment de la démocratie et signala comme l'un des obstacles à une saine représentation au parlement, le fait qu'un homme se fait élire pour représenter des individus ou une certaine classe d'individus, et non pour se faire l'interprète, au parlement d'une idée ou d'une doctrine. De là, l'infériorité, qui d'après lui constitue un peu partout dans le monde la représentation dans les parlements. Le capitaine Calder redoute les résultats de cet état d'esprit et il redoute plus encore l'apathie des classes dirigeantes par tout ce qui a trait à la chose publique. Il voit dans les malaises ouvriers, dans l'agitation des travailleurs, les préludes d'une révolution dont la cause principale est le coût excessif de la vie. Or le coût élevé de la vie a pour cause la conspiration qui existe parmi un groupe de financiers, organisateurs de grandes corporations qui mentent au peuple en ce qui concerne les profits qu'ils réalisent et qu'ils deviennent ainsi responsables pour la cherté toujours croissante de la vie. Il reproche aux anglo-canadiens, à ceux de Montréal surtout, d'être particulièrement apathiques à tout ce qui concerne l'administration de la ville et de la province en général. Pour cette raison, il les tient responsables plus que les Canadiens-français des scandales et des abus dont nous avons été en maintes occasions les victimes.

M. Calder se défend de parler ainsi parce qu'il a subi tout récemment une défaite aux polls. Il a foi cependant que ses efforts et ceux de son groupe auront pour résultat d'éclairer la conscience populaire et d'amener ses concitoyens à prendre leur part de responsabilité dans l'administration de la chose publique. Il termine en exprimant la crainte que nous sommes à la veille d'une révolution. "Il en est", dit-il, "qui dans les coulisses attendent le moment où le rideau va se lever sur la nouvelle scène du monde et ceux qui attendent ainsi sont prêts, malheureusement à employer l'injustice pour combattre l'injustice. Ceux-là sont des anarchistes." Il en est d'autres, et il est de ce nombre, qui viendront avec le concours des bonnes volontés, combattre l'injustice par des moyens constitutionnels, et il invite les hommes d'affaires à faire loyalement leur part pour le bien-être général du Canada.

M. E.-J. L'espérance remercie le conférencier et déclare qu'il a raison, quand il attribue à la surcapitalisation des compagnies, l'une des causes de dépression actuelle.

M. E.-M. Emery, président de l'Association de Publicité de Montréal, a remercié au nom des membres présents.

# LES BULGARES SONT A NEUILLY

Paris, 26.—Les délégués de la Bulgarie à la conférence de la paix sont arrivés ce matin à Paris et ils ont été conduits au château Madrid, à Neuilly.

# NOUVEAU PRESIDENT POUR LA FINLANDE

Helsingfors, 26. — Le professeur K.-J. Stalhberg a été élu président de la république finlandaise.

## CES NEGOCIATIONS

New-York, 26.—Les pilotes d'aéroplanes postaux ont repris leur poste en attendant le résultat des négociations entamées hier.

## UN DERAILLEMENT

Sydney, N.-E., 26.— Un déraillement s'est produit hier près de la gare d'Avondale, mais personne n'a été blessé.

## VERS UNE ENTENTE

Paris, 26.— Le "Temps" dit que les délégués grecs et italiens vont s'entendre sur les questions relatives à l'Epire, à la Thrace et à l'Asie Mineure.

## DEMENTI OFFICIEL

Paris, 26. — Une dépêche officielle de Laibach dit qu'il n'y a pas eu de rébellion en Iougo-Slavie.

# NOUVELLES DE QUEBEC

(Du correspondant de la PRESSE)

Québec, 26. — A la dernière séance du cabinet, on a adopté un décret ministériel autorisant tout officier du revenu à pénétrer en tout temps dans les bureaux ou magasins des personnes autorisées à vendre des boissons enivrantes en vertu de la loi de prohibition, afin qu'ils puissent s'assurer si les personnes détenant ces licences ne vendent pas de boissons enivrantes à d'autres qu'à ceux qui ont droit d'en acheter.

—Un incendie assez considérable a eu lieu, hier soir, à Québec, dans le quartier Saint-Malo. Une partie de la tannerie de M. Wilfrid Cantin, 51 Marie de l'Incarnation, a été détruite par le feu. L'édifice détruit était construit en bois et avait deux étages. Une bouilloire était installée dans le bas de cet édifice où l'on faisait sécher le cuir. Une grande quantité de cuir a été brûlée. Les pertes s'élevaient à environ $5,000. On ignore la cause de l'incendie.

—Le maire Lavigueur a décidé de convoquer pour mardi prochain dans l'après-midi, à l'hôtel de ville, une assemblée de citoyens pour protester contre le gouvernement fédéral qui a fait abandonner les travaux d'écluse commencés avant la guerre sur la rivière Saint-Charles.

On en profitera, probablement pour protester contre le retard apporté à l'ouverture des usines du Transcontinental à Saint-Malo. Les machines destinées à l'outillage de ces usines continuent d'arriver, mais leur installation prend un temps infini et il est peu probable que ces usines soient ouvertes avant six mois.

—Les ferblantiers-couvreurs de Québec sont en grève, leur union n'ayant pu obtenir l'augmentation de salaires qu'elle demandait.

Cette union est nationale.

—L'abbé Benjamin Demers, ancien curé de Saint-Jean-Baptiste de Québec, est dangereusement malade au pensionnat Saint-Louis de Gonzague. Il a reçu les derniers sacrements.

—Sir Henry Drayton, président de la commission des chemins de fer du Canada, qui a accompagné sir Robert Borden dans une partie de son voyage dans le bas du fleuve, est parti hier pour retourner à Tadousac, où sa famille passe l'été.

—Un automobile appartenant à M. A. Demers, avocat de cette ville, vient d'être volé. Cet automobile n'avait été acheté que tout dernièrement. La police informe.

Le ministère des mines de la province de Québec vient de publier son rapport annuel sur les opérations minières dans la province de Québec pour l'année 1918. On y voit que le rendement minier, en 1918, a dépassé ceux de toutes les années antérieures. Il a été de $18,707,762, soit une augmentation de 16 pour cent sur le rendement de 1917.

Pour avoir une idée des progrès accomplis dans l'industrie minière de la province de Québec depuis quelques années, il suffit de dire qu'en 1900 nos mines avaient rapporté environ $2,500,000; en 1919, elles rapportèrent $7,250,000.

—Le 22 mai dernier, le gouvernement provincial nommait M. Joseph Gauthier, de Montréal, au poste d'assistant-inspecteur en chef des établissements industriels et des édifices publics de la province de Québec. Comme M. Gauthier ne s'est jamais prévalu de cette nomination, le cabinet vient de l'annuler.

# CHRONOLOGIE GENERALE DE L'HISTOIRE DU CANADA

**1621, le 10 sept.**—Jacques I, roi d'Angleterre, octroie à sir William Alexander, un territoire qui, sous le nom de Nouvelle-Ecosse, devait renfermer les provinces actuelles de la Nouvelle-Ecosse, du Nouveau-Brunswick et de l'Ile du Prince-Edouard, ainsi que toute la Gaspésie. L'Acadie devint la Nouvelle-Ecosse. "La concession embrassait, dit Garneau, outre l'Acadie et les îles voisines, tout le pays situé à l'est d'une ligne tirée vers le Nord, depuis l'entrée de la rivière Sainte-Croix jusqu'au fleuve Saint-Laurent: elle reçut le nom de Nouvelle-Ecosse. C'est ainsi que commença la confusion qui causa par la suite tant de difficultés entre la France et l'Angleterre, l'une soutenant que Nouvelle-Ecosse et Acadie étaient deux noms qui désignaient une seule et même province; l'autre que ces noms désignaient des étendues de pays différentes, puisque les limites n'étaient pas les mêmes." (Garneau, 5e éd., p. 26)

**1621, le 12 sept.** — Champlain publie quelques ordonnances propres à maintenir dans le respect ceux qui auraient pu être tentés de troubler l'ordre. (On ne retrouve plus ce premier code canadien). "Obligé, par la volonté expresse du roi, de rendre la justice à tous ses sujets de la Nouvelle-France, Champlain, pour donner plus de solennité à ses sentences, devait s'associer les hommes les plus capables qu'il trouvait dans le pays, et en faire comme ses assesseurs. (1620) Il établit: un procureur du roi, Louis Hébert; un lieutenant du prévost, Gilbert Courcera (ou Courseron), un nommé Nicolas, qualifié greffier de la juridiction de Québec, .." (Faillon).

**1621, le 24 oct.** — Baptême, à Québec, d'Eustache Martin, fils d'Abraham Martin et de Marguerite Langlois. C'est le premier baptême d'enfant né de parents européens.

De BIGNAY.


*Oui! la Constipation se guérit facilement avec l'Eau Purgative*

# "RIGA"

*C'est le laxatif de famille par excellence, car il agit gentiment sans causer ni nausées, ni crampes, ni coliques,*

SOCIETE DES EAUX PURGATIVES RIGA, 49, rue Plessis, Montréal.

N.B.—Cartes à marquer pour euchre (tallies) gratis sur demande.

165-s,n, ywp


**Tous les avis de Naissances, Mariages et Décès doivent être endossés des noms et adresses des personnes qui les envoient.**

## NAISSANCES

**BERTHIAUME**—A Longueuil, le 7 juillet 1919, au No 20 rue St-Alexandre, l'épouse de M. Joseph Berthiaume, un fils baptisé Jean-Jacques.

Parrain et marraine, M. et Mme Félix Lecours, cousins de l'enfant. Porteuse, Mme Félix Bouvier, grand'tante de l'enfant.

**BILODEAU**—A Montréal, le 22 juillet 1919 au No 4582 Notre-Dame Est, l'épouse de M. Wilbrod Bilodeau laitier, née Valérie Jalbert, une fille baptisée Marie-Anna-Yvonne-Fernande.

Parrain et marraine, M. et Mme Joseph Lamarre. Porteuse, Mme Albert Sarazin.

**BRUNET**—A Montréal, le 23 juillet 1919, au No 114 avenue Laurier E., l'épouse de M. F.-X. Brunet, née Malvina Carrière, une fille, baptisée Marie-Marguerite-Madeleine.

Parrain et marraine, M. et Mme Ferdinand Brunet d'Ottawa, oncle et tante de l'enfant. Porteuse, Mme J. B. Brunet, grand'mère de l'enfant.

**DE LA SABLONNIERE**—A Montréal, le 23 juillet 1919, au No 868 rue du Rosaire, l'épouse de M. Joseph De la Sablonnière, née Albertine Maisonneuve, un fils, baptisé Joseph-Armand-Gabriel.

Parrain et marraine, M. Armand Maisonneuve, oncle de l'enfant, et Mlle Albina Lavigne.

**FORGET**—A Montréal, le 22 juillet 1919, au No 3022 rue Christophe Colomb, l'épouse de M. Rosario Forget, née Caroline Mallette, un fils, baptisé Joseph-Rosario-Aimé-Raymond.

Parrain et marraine, M. et Mme R. Forget, grands-parents de l'enfant. Porteuse, Mme P. Forget, arrière grand'mère de l'enfant.

**GOYETTE**—A St-Lambert, le 20 juillet 1919, au No 35 rue St-Louis, l'épouse de M. Henri Goyette, née Georgiana Beauchamp, une fille baptisée Marie-Marie-Ange-Germaine-Yvette.

Parrain et marraine, M. Alexandre Hugron et Mlle Marie-Anne Beauchamp, tante de l'enfant. Porteuse, Mme Edouard Beauchamp, grand'mère de l'enfant.

**LACHAMBRE**—A St-Denis, rivière Richelieu, M. et Mme Albert Lachambre ont l'honneur de faire part à leurs parents et amis de la naissance d'une fille, baptisée Marie-Adéline-Jacqueline.

Parrain et marraine, M. et Mme Arménuce Legault, grands-parents de l'enfant. Porteuse, Mme Gilbert Proulx, grand'mère de l'enfant.

**LEROUX**—A Montréal, le 16 juillet 1919, au No 965 rue Dorion, l'épouse de M. Oscar Leroux, née Victorine Aumais, un fils baptisé Joseph-Jean-Jacques-Fernand.

Parrain et marraine, M. et Mme Augustin Aumais, oncle et tante de l'enfant. 223-2

**LESPERANCE**—A Montréal, le 20 juillet 1919, au No 1275 rue Ste-Catherine E. l'épouse de M. Joseph Lespérance, un fils baptisé Joseph Jérôme-Hyacinthe-Yves.

Parrain et marraine, M. et Mme Hyacinthe Boileau, grands-parents de l'enfant. Porteuse, Mlle Charbonneau, garde-malade.

**LEVEILLE**—A Montréal le 21 juillet 1919, au No 509A rue Casgrain, l'épouse de M. Rodolphe Leveillé, née Marguerite Fournier, un fils, baptisé Paul-Emile-Rodolphe-Maurice.

Parrain et marraine, M. Rodolphe Léveillé, grand-père et Mme P. Dufresne, grand'tante de l'enfant. Porteuse, Mme Emile Fournier, grand'mère de l'enfant.

**PAPILLON**—A Montréal, le 24 juillet 1919, au No 97 rue Dumas, l'épouse de M. Joseph-Alphonse Papillon, née Anonia Généus, un fils, baptisé Joseph-Charles-Louis.

Parrain et marraine, M. Charles Papillon et Antoinette Généus, grand'père et tante de l'enfant. Porteuse, Mlle Filiatrault, garde.

**RUFIANGE**—A Montréal, le 18 juillet, l'épouse de M. Horace Rufiange, née Antoinette Décarie, un fils baptisé sous les noms de Jean-Jules-Edmond-Horace.

Parrain et marraine, M. et Mme Amable Rufiange, grands-parents de l'enfant. Porteuse, Mme Watier.

## PROCHAINS MARIAGES

**BEAUDRY-McCAUGHAN.** — Le 30 juillet 1919, à 7 hres, aura lieu en l'église St-Edouard, le mariage de M. J.-Donat Beaudry, fils de feu M. Joseph Beaudry, avec Mlle Thérèse McCaughan, fille de M. Antoine McCaughan. L'heureux couple partira pour voyage. Pas de faire-part. 24.26

**BESSETTE-BRISSETTE**—Le 6 août à 6 heures 30 à l'église de Rawdon, M. l'Abbé Bessette, M.D., fils de M. Ludger Bessette, de Montréal, épousera Mlle Marie-Reine Brissette, fils de M. L. O. Brissette, de Rawdon. L'heureux couple partira pour voyage aux Chutes Niagara. Pas de faire part.

**BROUE-LATOUR**—On annonce pour le 29 juillet 1919, le mariage de M. Jean Broué avec Mlle Berthe Latour. La bénédiction nuptiale leur sera donnée à 6.45 à l'église Notre-Dame de Lourdes. Après le mariage, l'heureux couple partira pour voyage à New-York. Pas de faire part. 223-2

**DUROCHER-BOUCHER**—Mercredi, le 6 août à 7 heures, à l'église St-Eusèbe, M. Emile Durocher, fils de M. Cyrille Durocher, de Montréal Est, conduira à l'autel Mlle Fortunate Boucher, fille de M. Flavien Boucher, de St-Rémi, résidente à 875 Cartier, Montréal. L'heureux couple partira pour les Etats-Unis. Pas de faire part.

**LANGLOIS-ALINOTE** — On annonce pour le 30 juillet, le mariage de M. Remi Langlois, épicier, fils de M. Pierre Langlois de St-Henri, avec Mlle Aurore Alinote, fille de Joseph Alinote. La bénédiction nuptiale leur sera donnée à 6½ heures à l'église Ste-Brigide rue Maisonneuve. L'heureux couple partira pour voyage et recevra le 3 août à leur résidence, 131 Maisonneuve. Pas de faire part.

## DECES

**BLANCHETTE**—A Montréal, le 25 juillet 1919, à l'âge de 34 ans, est décédé le constable Alf. Blanchette, époux bien-aimé d'Olivine LaRoche. Le défunt faisait partie de l'association athlétique de la police et des Chevaliers de Colomb.

Les funérailles auront lieu samedi le 26 courant. Le convoi funèbre partira de la demeure du défunt No 289 rue Papineau à 7 hrs 45 pour se rendre à l'église du Sacré-Coeur où le service sera célébré, et de là au cimetière de la Côte-des-Neiges, lieu de la sépulture. Parents et amis sont priés d'y assister sans autre invitation.

**DeMERS-LaRUE**—A Montréal, le 24 juillet 1919, est décédée Fédora DeMers à l'âge de 23 ans, 7 mois et 2 jours, épouse bien-aimée de Gaudias LaRue, peintre.

Les funérailles auront lieu lundi, le 28 courant. Le convoi funèbre partira de la demeure de sa mère, 1221 Blvd Rosemont, à 7.45 heures pour se rendre à l'église de Saint-Marc, et de là au cimetière de la Côte-des-Neiges, lieu de la sépulture. Parents et amis sont priés d'y assister sans autre invitation. 223-2

**DOUGLASS**—A Ottawa, le 23 juillet 1919 à l'âge de 3 ans et 6 mois, est décédé David Douglass, enfant bien-aimé de David Douglass, du département de la Milice.

Les funérailles ont eu lieu le 24 courant. Le convoi funèbre est parti de la demeure de son père, No 344 ave. Gladstone à 2 heures p.m., pour se rendre à l'église Saint-Patrice, et de là au cimetière Notre-Dame, lieu de la sépulture.

**DULUDE**—A Montréal, le 22 juillet 1919, à l'âge de 6 mois, est décédé Fernand, enfant bien-aimé d'Albert Dulude et d'Hermina Carrière, 396 9ème avenue, Rosemont. Les funérailles ont eu lieu mercredi, le 23 courant, à Boucherville.

**DUSSAULT**.—A Montréal, le 22 juillet 1919, à l'âge de 19 ans, est décédée Annette, fille bien-aimée de Laurent Dussault et de Marie-Louise-Eugénie Rousseau, No 214 avenue Hôtel de Ville.

Les funérailles ont eu lieu jeudi, le 24 courant.

**LAFRANCE**.—A Montréal, le 3 juillet 1919, à l'âge de 3 ans, 2 mois et 13 jours, est décédé Henri-Rolland, enfant bien-aimé de Calixte Lafrance et de Salomée Dubois.

Le convoi funèbre est parti de la demeure de son père, No 3341 rue DeGaspé, pour se rendre à l'église Ste-Cécile et de là à Sainte-Thérèse, lieu de la sépulture.

**LANDRY** — A Montréal, le 25 juillet 1919, à l'âge de 60 ans, est décédée à l'Hôtel-Dieu Mme Noé Landry, née Rose Drouin. Les funérailles auront lieu dimanche le 27 courant, à 3 heures p.m., à Buckingham.

Parents et amis sont priés d'y assister sans autre invitation.

# TEMPERATURE

Grands Lacs et Baie Georgienne—Très chaud; généralement beau aujourd'hui; orages électriques ce soir.

Vallée de l'Ottawa, haut St-Laurent, bas St-Laurent, golfe et Côte Nord — Vents modérés, beau et très chaud.

Provinces maritimes — Vents modérés de l'ouest; beau et chaud.

Lac Supérieur — Vents frais et modérés du sud et du sud est, chaud et généralement beau; orages locaux.

Manitoba — Généralement beau et très chaud; orages électriques locaux.

Saskatchewan — Vents du nord ouest, frais, averses locales.

Alberta — Vents du nord-ouest, frais et pluvieux.

Nord de la Nouvelle Angleterre—Beau aujourd'hui et probablement demain. Vents variables et modérés.

FETE DU JOUR

Sainte Anne, après vingt ans de stérilité, obtint du ciel, par ses larmes, ses jeûnes et ses prières, la faveur d'être mère. Elle éleva la Vierge Marie comme une enfant que le ciel lui avait accordée pour l'accomplissement de quelque grand dessein. Quand l'enfant eut atteint sa troisième année, Anne la conduisit au Temple et l'offrit au Seigneur. Elle mourut quelque temps après de la mort des justes, toujours si précieuse aux yeux de Dieu.

EPHEMERIDES

Le Japon décide d'accepter les propositions des Etats-Unis demandant que les armées tchéco-slovaques soient aidées en Sibérie.

## DECES

**PELLETIER** — A Montréal, le 25 juillet 1919, à l'âge de 22 ans, 14 jours, est décédée Mme Ovila Pelletier, née Germaine Crochetière, de Ste-Cunégonde.

Les funérailles auront lieu lundi, le 28 courant, à 8 hrs 30, pour se rendre à la chapelle de l'Hospice des Incurables, où le service sera célébré, et de là au cimetière de la Côte-des-Neiges, lieu de la sépulture. Parents et amis sont priés d'y assister sans autre invitation. 223-2

**VINCENT**—Le 26 juillet 1919, à l'âge de 52 ans, 3 mois et 1 jour, est décédée à Montréal et transportée à Joliette, Marie-Louise Richard, épouse de M. Antoine Vincent, épicier.

Les funérailles auront lieu lundi le 28 courant. Le convoi funèbre partira de la demeure de son époux à 9 hrs 15 pour se rendre à l'église St-Pierre de Joliette où le service sera célébré, et de là au cimetière, lieu de la sépulture. Parents et amis sont priés d'y assister sans autre invitation.

## GRAND'MESSES

**VIDRICAIRE**—Une grand'messe sera chantée le 28 courant à 7 heures, à l'église Saint-Pierre, pour le repos de l'âme de Cléophas Vidricaire. Parents et amis sont priés d'y assister.

## MESSES DE REQUIEM

**AUBERTIN**—Une messe de requiem sera chantée le 28 courant, à l'arrivée du bateau quittant Montréal à 8 heures, à l'église de Boucherville, pour le repos de l'âme de feu Zacharie Aubertin. 223-2

## SERVICES ANNIVERSAIRES

**ARNAULT**—Lundi, le 28 courant, à 7.30 hrs, en l'église Ste-Catherine, aura lieu un service anniversaire pour le repos de l'âme de M. Candide Arnault. Parents et amis sont priés d'y assister.

**BRISEBOIS**—Lundi, le 28 courant à 7 heures, à l'église St-Etienne, sera chanté un service anniversaire pour le repos de l'âme d'Emmanuel Brisebois, recommandé par son épouse. Parents et amis sont priés d'y assister. 223-2

## REMERCIEMENTS

**BOULLIANNE**—Mme veuve Cordélia Boullianne remercie cordialement les personnes qui ont bien voulu lui témoigner des marques de sympathie à l'occasion de la mort de son époux, Pierre Boullianne, soit par offrandes de messes, bouquets spirituels, tributs floraux ou assistance aux funérailles.

**DUFOUR**—M. et Mme Ovila Dufour remercient sincèrement toutes les personnes qui leur ont offert des témoignages de sympathie à l'occasion de la mort accidentelle de leur fils bien-aimé, Paul-Emile, soit sous forme d'offr

DUPUIS FRERES, Limitée — DUPUIS FRERES, Limitée — DUPUIS FRERES, Limitée — DUPUIS FRERES, Limitée — DUPUIS FRERES, Limitée

# LUNDI-JOURNEE A UN DOLLAR
## CHEZ Dupuis

**L'approche de l'Inventaire nous permit d'organiser une vente à UN DOLLAR avec des valeurs tout à fait extraordinaires—Venez de bonne heure pour le meilleur choix.**

**LE MAGASIN SERA FERME A 6 HEURES CE SOIR**

**EXTRA**
ARGENTERIE. Cabarets à desservir, en bois, réveille - matin, bonbonnières, cuillers à fruits, 6 cuillers à thé ou café, marque Wm Rogers. Lundi, chacun, **1.00** Au premier.

## AU TROISIEME

CRETONNE A RIDEAUX ou draperies, appropriée pour toutes pièces, grand choix de dessins. Val. 1.25. Spécial **1.00**

TULLE NOTTINGHAM, blanc, pour petits rideaux, 24 pcs de largeur, 3 verges pour **1.00**

MARQUISETTE A RIDEAUX, blanche ou crème, 36 pouces. Val. de .60, 2 vgs pour **1.00**

STORES POUR FENETRES, toile crème ou verte, 37 x 72 pouces, bons rebuts de sortes. Val. 1.35 pour **1.00**

BAGUETTES EN CUIVRE, à extension, 28 à 50 pouces de longueur par ½ pouce de diamètre. Rég. .40. Spécial, 3 pour **1.00**

—Au troisième.

## CHOCOLAT

CHOCOLAT "COWAN", médaillon, fève, etc., au lait. Régulier .75 la livre. 2 livres pour **1.00**

—Au rez-de-chaussée.

**EXTRA**
TABAC
2600 paquets de tabac assorti des meilleures marques. Valeur de .10. Lundi, 9 paquets et une pipe pour **1.00**

## ARTICLES DE PARURE

MOUCHOIRS UNIS, linon de bonne qualité, bord ourlé à jours, grandeur ordinaire, valeur de .10 chacun. Très spécial, 2 doz. pour **1.00**

COLLETS FANTAISIE, mousseline blanche, linon, piqué, grande variété de styles. Ces collets sont des balances de stock, des nouveautés du printemps. Il y a des valeurs jusqu'à .49. Au choix, 4 pour **1.00**

DENTELLE TORCHON ET VALENCIENNES, jolis petits dessins, pour garniture de lingerie, largeurs assorties. Spécial, 2 doz. de vgs pour **1.00**

DENTELLE OMBREE, sur tulle breton, pour robes d'été. Largeurs 27 à 36 pcs. Spécial, 2 vgs pour **1.00**

LINON TRES FIN, pour blouses ou robes, 46 pcs de largeur. Choix de couleurs. Spécial, la vg. **1.00**

LIGNES DESASSORTIES de petite bijouterie, comprenant boucles d'oreilles, pendentifs épingles. Spécial, 4 pour **1.00**

PORTE-MONNAIE et SACOCHES, cuir solide, styles variés, en noir et couleurs. Spécial **1.00**

— Au rez-de-chaussée

**EXTRA**
TABAC
2600 paquets de tabac assorti des meilleures marques. Valeur de .10. Lundi, 9 paquets et une pipe pour **1.00**

## ARTICLES DE PARURE

MOUCHOIRS UNIS, linon de bonne qualité, bord ourlé à jours, grandeur ordinaire, valeur de .10 chacun. Très spécial, 2 doz. pour **1.00**

COLLETS FANTAISIE, mousseline blanche, linon, piqué, grande variété de styles. Ces collets sont des balances de stock, des nouveautés du printemps. Il y a des valeurs jusqu'à .49. Au choix, 4 pour **1.00**

DENTELLE TORCHON ET VALENCIENNES, jolis petits dessins, pour garniture de lingerie, largeurs assorties. Spécial, 2 doz. de vgs pour **1.00**

DENTELLE OMBREE, sur tulle breton, pour robes d'été. Largeurs 27 à 36 pcs. Spécial, 2 vgs pour **1.00**

LINON TRES FIN, pour blouses ou robes, 46 pcs de largeur. Choix de couleurs. Spécial, la vg. **1.00**

LIGNES DESASSORTIES de petite bijouterie, comprenant boucles d'oreilles, pendentifs épingles. Spécial, 4 pour **1.00**

PORTE-MONNAIE et SACOCHES, cuir solide, styles variés, en noir et couleurs. Spécial **1.00**

— Au rez-de-chaussée

## AU RAYON DES SOIES ET ETOFFES
### LE POUVOIR D'ACHAT D'UN DOLLAR

SOIE TUSSOR, de 27 pouces de largeur, avec dessins en pareil, 2 très jolis modèles, soie garantie pouvant se laver, désirable pour blouses, robes ou kimonos. Valant .85. Lundi, 2 verges. **1.00**

SOIE LOUISINE à carreaux guingan, 36 pouces, dessins de couleur pâle ou plus foncée, pour jupes et robes d'été. Val. 2.50. Lundi. **1.00**

CREPE GEORGETTE, tout soie, 40 pouces, nuances biscuit et bleu pâle seulement, maille serrée, qualité qui ne s'étirera pas. Val. 2.50. Lundi. **1.00**

SOIES POUR CHEMISES ET BLOUSES, 24 pouces de largeur, à fond blanc, avec rayures de couleur. Qualité lavable et de durée. Valeur régulière 1.25. Lundi. **1.00**

SOIE "HABUTAI" de couleur, 36 pouces de largeur, à texture ferme et serrée, se lave très bien, désirable pour blouses, robes, lingerie. Toutes les couleurs, aussi ivoire et noir. Prix régulier 1.25 la verge. Lundi. **1.00**

SOIE SHANTUNG DE COULEUR, 36 pouces de largeur, qualité pesante, pour vêtements d'été. Valeur régulière 1.49. Lundi. **1.00**

BRILLANTINE, bleu marine, 53 pouces de largeur, pour costumes de bain, ne se décolorant pas, même dans l'eau de mer. Valeur régulière 1.75, pour **1.00**

ARMURE MOHAIR, de 40 pouces de largeur, de moyenne pesanteur pour jupes et robes d'été. Dans les teintes de taupe, ardoise, vieux rose, brun tête de nègre, Copenhague, prune, vert, myrte. Val. régulière 2.00, pour **1.00**

10 pièces de POPELINE noire mercerisée, 36 pouces, beau noir jais, pesanteur spéciale pour jupes ou robes d'été. Valeur régulière 1.00. Lundi, 2 verges pour. **1.00**

1,500 verges d'ETOFFES A ROBES, 6 textures différentes, pour jupes, robes et costumes d'été. Valant .75, .85, .90 et 1.00. Lundi, 2 verges pour. **1.00**

SERGE BLEU MARINE, belle qualité, 36 pouces de largeur, teinte solide.
PLAID A CARREAUX BERGER, blanc et noir, avec carreaux plus grands en couleur, 40 pouces de largeur.
PLAID ECOSSAIS, 36 pouces de largeur.
HOMESPUN GRIS, 36 pouces de largeur.
TWEED IMPRIME, à costumes, 36 pouces.
PLAID A CARREAUX BERGER, blanc et noir, 40 pouces de largeur.
Valant .75, .85, .90 et 1.00. Lundi, 2 verges pour **1.00**

950 verges d'ETOFFES A ROBES noires, convenable pour toutes saisons. Qualité très durable, teinte solide. Valant 1.25, 1.50, 1.75 et 2.00. Lundi, la verge. **1.00**

GABARDINE NOIRE, de 40 pouces.
DIAGONAL NOIR, 40 pouces.
SERGE ANGLAISE, noire, 40 pouces.
ARMURE, noir, 36 pouces de largeur.
BRILLANTINE, noire, 54 pouces.
Valant 1.25, 1.50, 1.75 et 2.00. Lundi, la verge **1.00**

2 VGS **1.00**
**TRES SPECIAL**
SOIE SHANTUNG, 34 pouces de largeur, d'une jolie texture égale, sans apprêt, très pratique pour toutes sortes de vêtements. Valeur régulière .75 la verge. Lundi.

POPELINE, fini soie, 46 pouces de largeur, belle qualité, pour robes d'été, dans les teintes de vieux rose, rouge, vin, ardoise, bleu marine, tan, vert, myrte, prune et brun phoque. Val. 1.75, pour. **1.00**

## EPICERIE

Confitures aux pêches ou prunes pures de Wagstaffe, chaudière de 4 lbs. . . . . 1.00
Savon Barsalou Impérial, 12 morceaux. . 1.00

Confitures de fruits, marque Banner, chaudière 4 lbs. . . .75
Fèves au lard, 2 grosses boîtes .40
1.15 pour **1.00**

Farine Ogilvie, sac 7 lbs. . . .49
Riz spécial, 2 lbs. . . . . .25
Orge mondé, 2 lbs. . . . . .21
Pois jaunes cuisants, 2 lbs. . .16
1.11 pour **1.00**

Thé vert Japon, qualité extra, 2 lbs. . . . 1.00
Café Standard Java, le meilleur sur le marché, 2 lbs. . . . . 1.00

Fèves blanches, 2 lbs. . . . . .21
Avoine blanche roulée, 5 lbs. . .35
Crème de barley, paquet. . . .35
Farine de mais jaune, 3 lbs. . .25
1.16 pour **1.00**

Amidon de mais, 2 paquets. . .21
Nourriture Big Six, paquet. . .26
Petits pois verts, 2 boîtes. . .34
Purée de tomates, 2 boîtes. . .35
1.16 pour **1.00**

Biscuits mélangés, qualité extra, 5 lbs pour. 1.00
Cassonade pâle, 10 lbs pour. . . . . 1.00
Avoine roulée Mammoth, paquet rég. .40, 3 paquets pour. . . . . 1.00
Poudre à pâte Egg-O, boîte 1 lb, 3 pour. . 1.00

1 boîte lait en poudre Klim. . .39
1 café condensé. . . . . .38
1 bout. vinaigre de framboise. .35
1.12 pour **1.00**

Kream Krisp pour frire, rég. .40, 3 pour. . 1.00

—Au sous-sol

## PARAPLUIES ET PARASOLS

PARAPLUIES POUR ENFANTS, couverture de taffetas, 20 et 21 pouces, jolis manches assortis. Val. 1.50. Spécial. . . . **1.00**

PARASOLS POUR DAMES ET FILLETTES, couverture en mercerisé, couleurs assorties, manche en bois naturel, avec corde de soie. Rég. 2.50 et 3.00. Spécial. . . **1.00**

—Au rez-de-chaussée.

## LINGERIE POUR DAMES

BLOUSES MIDDIES POUR FILLETTES, jean de bonne qualité, blanc seulement, avec collet matelot blanc ou de couleur, devant lacé, petite poche. Grandeurs 6 à 12 ans. Val. 1.49 pour . . **1.00**

SALOPETTES POUR ENFANTS, faites de bon crêpe bleu rayé rose. Bonne fabrication. Ages 2 à 6 ans. Rég. 1.25 et 1.49 pour . . . . . **1.00**

GILETS-TRICOT POUR DAMES, style fermé, avec poches et ceinture. Couleurs désassorties. Val. 4.98 pour **1.00**

CACHE-CORSET POUR DAMES, bonne batiste blanche, garnis de dentelle et broderie. Toutes grandeurs. Val. .55 et .75. 2 pour **1.00**

JUPONS BLANCS, coupe droite, large volant garni de dentelle. Valeur 1.25 et 1.49 pour **1.00**

ROBES DE NUIT POUR DAMES, crêpé blanc, style fermé, empiècement et manches avec plissés. Val. 1.29 et 1.49 pour **1.00**

CAMISOLES DE COTON POUR DAMES, tricot uni ou à côtes très élastiques. Garnies de dentelle. Val. .39, 3 pour **1.00**

—Au premier.

## LAINE

LAINE SPORTLENE australienne, pour chandails, en 10 à 15 couleurs différentes, balles de 2 oz. Rég. .59, 2 balles pour . **1.00**

LAINE MONARCH FLOSS, pour chandails, en 18 à 20 couleurs différentes, balles d'une once. Rég. .45 et .49. Spécial, 3 balles pour . . . . . **1.00**

LAINE ANGORA, blanche, noire, grise, brune, bleu pâle et rose, en balles d'un quart d'once. Spécial . . . . . **1.00**

—Au rez-de-chaussée.

## GRANDES VALEURS AU SOUS-SOL

BOUILLOTTES A THE émaillées gris, grandeur No 9, couvercle de côté. Rég. 1.79 pour . . . . **1.00**

Lot désassorti de jardinières de cuivre, plats à fougère, légèrement endommagés. Val. jusqu'à 2.00 p. **1.00**

SUPPORTS pour bouteilles de ginger ale, cuivre solide, plaqués nickel, rég. .50 chacun, 4 pour . . . . . **1.00**

FERS A GAZ POUR REPASSER, légèrement défraîchis. Pour écouler à **1.00**

THEIERES IMPORTEES, émaillées bleu turquoise, intérieur blanc, grandeur 3 pintes. Val. 1.50 pour **1.00**

MACHINES à nettoyer les couteaux. Régulier 1.50 pour . . . . . **1.00**

VADROUILLES à l'huile de cèdre, pour polir, forme triangle, avec une grande bouteille d'huile . . . . **1.00**

**BALAIS**, 4 cordes, manche en bambou, et une vadrouille en corde de coton. Val. 1.38, les deux morceaux pour **1.00**

**EXTRA**
PANIERS A OUVRAGE, tour émaillé blanc, 19 pouces de hauteur, le fond et les côtés en solisette fleurie de très bonne qualité, bleue, jaune et rose. Rég. 1.49. **1.00**

## COMPLETS LAVABLES

COMPLETS LAVABLES pour garçonnets de 3 à 8 ans.
En duck bleu, collet et ceinture beige.
En duck rayé bleu et blanc.
En duck rayé brun et blanc.
Valeurs de 1.50 et 1.75 pour **1.00**

—Au rez-de-chaussée.

JOURNEE DE $1.00 VENTE

## COTONNADES

COTON JAUNE BENGAL, belle qualité, fini souple. Rég. .25, 6 verges pur . . . **1.00**

COTON JAUNE, 40 pouces, fabrication canadienne, belle qualité, désirable pour sous-vêtements. Rég. .35, 3½ verges pour . . **1.00**

COTON BLANC, 36 pouces, sans apprêt, désirable pour taies d'oreillers. Rég. .22 la verge. Spécial, 6 verges . . . . **1.00**

COTON BLANC, à brin rond, qualité pesante, 36 pouces, fini toile, désirable pour sous-vêtements. Rég. .25 la verge. Spécial 4½ verges pour . . . . . **1.00**

COTON LONG CLOTH blanc, 35 pouces, beau fini souple, pesanteur spéciale pour sous-vêtements d'été. Rég. .35 la verge. 4 verges pour . . . . . **1.00**

GROS COTON UNION pour rouleaux, bordures rouges. Désirable aussi pour linges à essuyer la vaisselle. Spécial, 5½ verges pour . . . . . **1.00**

SERVIETTES EPONGE blanches pour le bain. Grande grandeur, bord ourlé, bordures en pareil. Rég. .35 chacune, 4 pour **1.00**

SERVIETTES alvéolées blanches, bordures rouges, franges, bonne grandeur. Rég. .35 chacune. Spécial, 4 pour . . **1.00**

COTON A DRAPS, fabrication canadienne, 2 verges de largeur, fini toile, qualité souple. Rég. .75 la verge. 2 verges pour . . **1.00**

VALEUR EXTRAORDINAIRE
COTON BLANCHI, qualité extra pesante, 2½ verges de largeur. Valant aujourd'hui 1.95 la verge . . . . . **1.00**

DESSUS D'OREILLERS en toile Union, aussi dessus de bureau pour assortir, point d'ourlet. Rég. .39 chacun. Spécial 3 pour . . **1.00**

—Au rez-de-chaussée.

**Réductions Extraordinaires au Rayon des Costumes, Manteaux, Robes, Blouses et Jupes pour Dames et Demoiselles durant cette Journée de Vente.**

JUPES A 1.00
Jupes blanches, faites de Jean, derniers styles, avec poches, grandeurs assorties. Val. 1.50 pour **1.00**

BLOUSES MIDDIES A 1.00
Blouses middies blanches, ouvertes en avant, joli collet et ceinture. Toutes grandeurs. Val. 1.69 pour **1.00**

BLOUSES A 1.00
Blouses lingerie, choix de modèles, joliment garnies. Toutes grandeurs. Valeur de 1.69 pour **1.00**
—Au premier.

## CHAUSSURES DE CANEVAS

Escarpins de canevas blanc pour dames, semelles de cuir, talon de bois recouvert.
Pantoufles de boudoir pour dames et enfants.
Chaussures blanches pour le tennis pour dames et enfants . .
Bottines de cuir verni pour dames, tige de drap, petites pointures.
Sandales tan pour enfants . .
Bottines et escarpins de canevas blanc pour enfants . . . .
Lignes désassorties, pour écouler au prix très spécial de, 2 paires pour . . . . . **1.00**
40 paires seulement, bottines en cravanette, brun et fauve, talons bas ou militaires pour dames. Valeur jusqu'à 4.00, pour . . **1.00**
—Au premier.

## TISSUS LAVABLES

VALEURS JUSQU'A .50 LA VERGE, TRES SPECIAL A 4 VERGES POUR 1.00
Indiennes de fantaisie . . . .
Voile de fantaisie . . . . . Très spécial 4 verges pour **1.00**
Voile blanc . . . . . .
Shirting Oxford . . . . . .
Mousseline noire . . . . . .

TRES SPECIAL A 3 VERGES POUR 1.00
Guingan de la meilleure qualité . . . . . Spécial 3 verges pour **1.00**
Indiennes de fantaisie . . . .
Voile uni . . . . . .
Seersucker de fantaisie . . .

VALEURS JUSQU'A 1.00 LA VERGE, TRES SPECIAL A 2 VERGES POUR 1.00
Voile de fantaisie . . . . . Très spécial, 2 verges pour **1.00**
Soie cristal de fantaisie . .
Crêpe kimono de fantaisie . .
Voile blanc et noir . . . .

VALEURS EXTRAORDINAIRES
Voile Corona, 27 pouces . . .
Voiles de couleurs unies, 27 pouces, . . . . . Tant que le lot durera, 4 verges, pour **1.00**
Voile noir, 27 pouces . . . .
Guingan zéphir, 27 pouces . .
Indiennes de fantaisie, 32 pouces . . . . . .
—Au rez-de-chaussée.

## LAMPES ELECTRIQUES

LAMPES TUNGSTEN, 20 watt. 5 pour. . . **1.00**
LAMPES TUNGSTEN, 50 watt. 4 pour. . . **1.00**
LAMPES TUNGSTEN, 50 watt Westinghouse, 3 pour. **1.00**
LAMPES NITROGENES, 100 watt. chacune. . . . **1.00**
—Au deuxième.

## POUR LA CHAMBRE DE BAIN

SUPPORTS POUR SERVIETTES, cuivre plaqué nickel, 21 ou 24 pcs. Votre choix . . . . . **1.00**

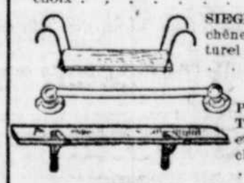

SIEGES DE BAIN, chêne solide, fini naturel . . **1.00**
SUPPORTS POUR SERVIETTES, en verre, 18 et 24 pcs. Votre choix . . . . . **1.00**
TABLETTES EN VERRE, 5 x 18 pcs., avec supports nickelés. Rég. 1.45 pour . . . . . **1.00**

PORTE-SAVON POUR LE BAIN, cuivre plaqué nickel. . . . . **1.00**
PAPIER DE TOILETTE, 20 rouleaux, avec un support, pour . . . **1.00**

SECHOIRS POUR SERVIETTES, 1 et 2 bras, plaqués nickel Rég. 1.25 et 1.50 pour . . . . . **1.00**
—Au sous-sol.

## RAYON DE LA MODE

BONNETS D'AUTO pour dames, tissus fantaisie, couleurs variées, avec passe-voilette, longue palette doublée de velours. Rég. 1.98 pour **1.00**

CHAPEAUX PANAMA POUR DAMES, parfaitement blancs, formes variées, garnis d'une draperie de soie fantaisie. Val. 1.98 pour . . . . **1.00**

CHAPEAUX GARNIS POUR FILLETTES, bonne qualité de paille Milan, en blanc et couleurs, très bons styles, pour fillettes jusqu'à 14 ans. Val. 1.98 et 2.98 pour . . . . **1.00**

FLEURS de toutes sortes, en paquets et guirlandes, toutes couleurs. Val. .98 et 1.49, 2 pour . . . . **1.00**

## GANTS

GANTS DE SOIE MILANAISE, pour dames, bout des doigs double, en gris foncé, taupe, champagne, noir rayé blanc, blanc rayé noir, noir et blanc, deux boutons-pression. Pointures 5½ à 7½. Val. 1.25 à 1.50. Spécial . . . . **1.00**

GANTS DE COTON très légers, pour dames, couleur gris foncé, jaune pâle, noir et blanc. Val. de .39 et .49. Spécial, 3 paires pour . . . . **1.00**

GANTS DE DENTELLE NOIRE, courts et longs, pour dames. Pointures 6 à 7½. Rég. .49. Spécial, 4 paires pour . **1.00**

—Au rez-de-chaussée.

## DANS LA VAISSELLE

VASES FANTAISIE, STATUETTES, JARDINIERES, VASES A FLEURS, BOLS A SALADE, etc., etc. Votre choix . . **1.00**

TASSES ET SOUCOUPES en porcelaine fantaisie, 8 pour . . **1.00**

—Au sous-sol.

## CHAUSSURES pour HOMMES

SOULIERS DE COURSE, pour hommes, bon canevas blanc, semelles de caoutchouc. Pointures 10 et 11 seulement. Valeur 1.50, pour . . . . . **1.00**

BOTTINES D'ENFANTS, canevas blanc, bleu ou brun, semelles de caoutchouc. Pointures 8 à 10. Val. 1.25, pour **1.00**

PANTOUFLES POUR GARCONNETS, tweed foncé, semelles de cuir. Pointures 11 à 2. Valeur 1.25, pour . . . . . **1.00**

—Au rez-de-chaussée.

**EXTRA**
COTON MERCERISE A CROCHETER, meilleure qualité, fabrication américaine, blanc, Nos 3 à 100, écru, Nos 3 à 40. Prix régulier la balle .13. Jour de la vente 1.00, 9 balles pour **1.00**
—Au premier.

## BAS LEGERS

BAS DE FIL DE LILLE, pour dames, en gris foncé, gris pâle, beige, rouge foncé, brun foncé, tan, noir et blanc. Pointures: 8½ à 10. Régulier .49. Spécial, 3 paires pour . . . . **1.00**

BAS DE COTON UNI, pour dames, en noir et blanc. Pointures 8½ à 10. Rég. .39. Spécial, 3 paires pour. . . . . **1.00**

BAS DE COTON et fil unis, pour dames, en blanc, noir, rose pâle, tan, beige pâle, vieux rose, brun foncé. Pointures 8½ à 10. Spécial, 4 pres pr **1.00**

BAS DE FIL DE LILLE, à côtes fines, pour enfants, en blanc et noir. Rég. .59. Spécial, 2 paires pour . . . . **1.00**

DEMI-BAS en fil de Lille, pour enfants, en blanc et rose uni, le haut de fantaisie. Marque Gordon. Rég. .50 et .59, 3 paires pour . . . . **1.00**

BAS DE FIL DE LILLE, pour dames, en gris pâle, gris bleu, gris foncé, tan, vert olive, champagne, beige, noir et blanc. Pointures 8½ à 10. Rég. .59, 2 paires pour. . . . . **1.00**

BAS DE COTON, à côtes fines ou larges pour enfants, en noir seulement. Rég. .35. Pointures 5½ à 10. 3 paires pour. . . **1.00**

—Au rez-de-chaussée.

**EXTRA**
FIL DEWHURST de la meilleure qualité, 6 brins, 300 verges par bobine. Tous les numéros de 10 à 70, en blanc ou noir. Prix régulier .12 chacun. 10 bobines pour **1.00**
—Au rez-de-chaussée.

**N'oubliez pas que le magasin sera fermé à 6 heures CE SOIR (Samedi)**

## PASSAGE PAYE

Nos clients de la campagne sont particulièrement invités à venir profiter des grandes occasions que nous offrons en tout temps.

Comme encouragement spécial, nous rembourserons les frais de chemins de fer, aller et retour, d'après la cédule suivante:

Rayon de 100 milles, sur achats de 60.00. Rayon de 75 milles, sur achats de 45.00.
Rayon de 50 milles, sur achats de 30.00. Rayon de 25 milles, sur achats de 15.00.

Ces remboursements se feront à notre bureau d'informations sur présentation des billets de retour et des factures d'achats.

**Dupuis Frères**
LIMITEE
LE MAGASIN DU PEUPLE
447-449 Rue Ste-Catherine Est, coins St-André et St-Christophe.
J. B. Dupuis, Président. Eug. Dupuis, Vice-Président. A. J. Dugal, Directeur-Gérant.

## ARTICLES POUR HOMMES

CHEMISES NEGLIGEES, manchettes françaises, genre veston, jolis dessins à rayures de couleur. Pointures 14 à 16½. Val. 1.50 pour . . . . **1.00**

BLOUSES en chambrai bleu ou champagne, aussi à rayures de couleur, collets à même, aussi chemises à rayures de couleur avec collet ouvert. Grandeurs 6 à 16 ans. Valeur 1.50 pour . . . . . **1.00**
—Au rez-de-chaussée.

DUPUIS FRERES, Limitée — DUPUIS FRERES, Limitée