FETE DU JOUR: S. Frs. Caracciolo
Soleil : lever, 5 h. 14 ; coucher, 8 h. 42.
Lune : (dernier quart.) lever, 12 h. 09 ; coucher, 1 h.
TEMPS PROBABLE :
BEAU ET TRES CHAUD

LA PRESSE

LE PLUS FORT TIRAGE DES JOURNAUX DU CANADA TOUT ENTIER

LA PRESSE, telle qu'établie par Trefflé BERTHIAUME, est une institution irrévocablement dévouée aux intérêts canadiens-français et catholiques; indépendante des partis politiques, elle traite tout le monde avec justice, protège les petits et les faibles contre les grands et les forts, lutte pour le bien contre le mal, tient plus à éclairer qu'à gouverner, fait rayonner la vérité par son puissant service d'information, est le champion des réformes pouvant améliorer le sort des classes sociales.

35me ANNEE—No 179—20 PAGES — EDITION QUOTIDIENNE—MONTREAL, MERCREDI 4 JUIN 1919 — PRIX : DEUX CENTINS

LES GREVES SE MULTIPLIENT A MONTREAL

Trois nouveaux différends à ajouter à la liste des conflits ouvriers: les manoeuvres de chantiers maritimes de "Vickers", les machinistes de la "Canadian Consolidated Rubber" et enfin les fabricants de boîtes de cette dernière compagnie.

ENVIRON 7,000 CHOMEURS JUSQU'ICI

Trois grèves nouvelles à ajouter, encore aujourd'hui, aux grèves déjà existantes, à Montréal: celle des ouvriers des chantiers maritimes de la "Canadian Vickers Co.", à Maisonneuve, affectant environ 3,000 hommes; celle des machinistes des usines de la "Canadian Consolidated Rubber Co.", et, enfin, celle des fabricants de boîtes en carton de cette compagnie. Ces deux dernières grèves ont été déclarées par sympathie pour les ouvriers et ouvrières des manufactures de caoutchouc de la "Colombus Rubber Co.", et de la "Canadian Rubber Co.", qui ont éclaté avant-hier.

Enfin, à une assemblée générale des grévistes de la "Canadian Vickers Co.", cet avant-midi, au marché de Maisonneuve, il a été annoncé publiquement que les ouvriers de la "Locomotive Works", à la Longue-Pointe, se mettront en grève, aujourd'hui ou demain, par sympathie pour leurs camarades de la "Canadian Vickers." Ces ouvriers sont environ 4,000. Déjà, cinq cents chaudronniers de la "Locomotive Works" qui font partie de la loge No 134 des chaudronniers d'Amérique, ont emboîté le pas avec leurs camarades de la même loge qui travaillaient aux chantiers de la "Vickers."

AUX CHANTIERS DE LA "VICKERS CO."

La grève générale qui menaçait d'éclater depuis quelques jours, a été déclarée, hier, dans l'après-midi; mais elle n'a pris effet que ce matin, à 7 h. 30 alors que sur un effectif de trois mille hommes, pas un n'a repris le travail.

Cette décision des ouvriers des chantiers maritimes a été prise, à la suite d'un rapport du comité exécutif de la Fédération de marine, lequel fut lu aux ouvriers, dans les cours de l'usine, par les délégués qui avaient été chargés de poursuivre les négociations avec la compagnie.

Dans ce rapport, il était dit que la compagnie accepte d'accorder une certaine augmentation, variant de 2 à 5 cents de l'heure; mais ces offres étaient encore loin de rencontrer les demandes soumises par les unions, qui sollicitaient une augmentation de 10 cents de l'heure, en moyenne.

Cet avant-midi, à 10 heures précises, tous les ouvriers des chantiers maritimes, en dehors des chaudronniers et riveteurs, étaient assemblés dans la grande salle du marché de Maisonneuve. La séance avait pour but d'entendre un nouveau rapport des délégués préposés aux négociations, et d'organiser un comité de grève. Une résolution fut prise à l'unanimité de continuer la lutte, jusqu'à complète satisfaction.

De leur côté, les chaudronniers de la "Canadian Vickers" et de la "Locomotive Works," qui chôment depuis vendredi, doivent se réunir, ce soir, à 8 heures, dans la grande salle de l'Assistance Publique, à l'angle des rues Lagauchetière et Berri, en ville, pour prendre action. Il ne fait pas de doute qu'ils se déclareront effectivement et définitivement en grève.

DANS L'INDUSTRIE DU CAOUTCHOUC

La grève est générale dans l'industrie du caoutchouc, à Montréal. Tous les machinistes, ainsi que les ouvriers et ouvrières qui fabriquent les boîtes en carton, à la "Canadian Rubber" et à la "Columbus Rubber" ont suivi leurs camarades des manufactures de caoutchouc, et ont déclaré la grève, hier soir, par sympathie pour eux.

Les machinistes ont établi leurs quartiers généraux à la salle Saint-Joseph, où leur agent d'affaires, M. J.-T. Foster leur a adressé la parole, ce matin. Ils font tous partie de l'Association internationale des machinistes d'Amérique.

Les fabricants de boîtes en carton, au nombre de 200 environ, se sont réunis aux quartiers des cordonniers, édifice Corbeil, 1215 Sainte-Catherine Est. Ces derniers grévistes, qui se sont organisés en union, tout récemment, ont décidé de présenter à la compagnie, plusieurs demandes pour améliorer leurs propres conditions de travail et de salaires.

NEGOCIATIONS EN COURS

Les ouvriers des manufactures de caoutchouc ont tenu leur assemblée habituelle cet avant-midi, en leurs quartiers de grève, salle des camionneurs, 3 Notre-Dame Est. Il a été lu une lettre du vice-président de la compagnie, M. W.-A. Eden, dans laquelle cet officier, après avoir rappelé les négociations qui avaient eu lieu, a formellement invité les grévistes à entrer de nouveau en négociations. L'assemblée a accepté cette proposition, tout en y mettant la réserve que les grévistes ne se considéreront finalement engagés que lorsqu'ils auront dûment accepté, en assemblée générale, les conditions proposées. Cet après-midi, M. T. Bertrand, officier de conciliation du département du Travail, d'Ottawa, doit avoir une première entrevue avec les officiers de la compagnie. Le comité de grève conférera ensuite directement avec les officiers. Il a été parlé aussi de soumettre le différend à un tribunal d'arbitrage.

A suivre sur la page 9

NOUVEAUX BACHELIERS EN PHARMACIE DE LAVAL



De gauche à droite : MM. J.-A. Harris; Art. Arcand; C.-E. Cléroux; Ls.-Ph. Girard; S.-C. Robinson; Stanislas Courchesne; Wilfrid Lemire. (Clichés d'Albert Dumas, 249 rue Sainte-Catherine Est).

LE SURVOL DE NOTRE PAYS

LONGUE COURSE AU-DESSUS DU SOL CANADIEN

L'aviateur Graham doit entreprendre demain le raid Halifax-Trois-Rivières et il remettra à sir Lomer Gouin une lettre du lieutenant-gouverneur de la Nouvelle-Ecosse.

DES ESSAIS INTERESSANTS

Halifax, 4 — Si, demain, le temps le permet, le lieutenant Graham commencera une envolée pour se rendre à Trois-Rivières. Ce sera le premier long raid au Canada. Le lieutenant Graham survolera la Nouvelle-Ecosse jusqu'au bassin de Minas, puis il passera au-dessus de la baie de Fundy pour atteindre Saint-Jean où il prendra de l'essence. Si tout va bien, le lieutenant Graham passera la nuit au lac Témiscouata et partira le lendemain matin pour Trois-Rivières où est le quartier général de l'association de protection contre le feu de Saint-Maurice. L'envolée sera entreprise dans l'intérêt de cette association. A Trois-Rivières, le lieutenant Graham sera accueilli par sir Lomer Gouin, premier ministre de la province de Québec, à qui il remettra une lettre du lieutenant-gouverneur de la province de Nouvelle-Ecosse. Depuis deux jours, le lieutenant Graham fait des ascensions pour essayer son aéroplane et ses courses intéressent vivement la population.

LA FRANCE L'HONORE



LE TRES HON. ARTHUR-J. BALFOUR, le ministre des Affaires Etrangères d'Angleterre, qui vient d'être nommé membre de l'Académie des Sciences morales et politiques de France.

UNE PARADE DE VETERANS

Winnipeg, 4. — Les membres de l'Association des Vétérans qui se sont abstenus de participer aux manifestations de grévistes, vont faire une parade aujourd'hui avec la permission du conseil municipal.

POUR LA LIGUE

Santiago, Chili, 4.—En ouvrant le parlement, le président San Fuentes a déclaré que le Chili approuvera la ligue des nations.

CONTRE LE BLOCUS

Paris, 4.—La Suède, la Norvège, le Danemark et la Suisse ont décidé de ne pas participer au blocus, si l'Allemagne refuse de signer le traité de paix. Ces peuples prétendent qu'ils violeraient leur neutralité en participant au blocus.

PROTECTION A L'OUVRIER

Paris, 4.—L'"Echo de Paris" annonce que le gouvernement ne se propose pas de prendre le contrôle du Métropolitain et des autres cervices de transport affectés par la grève, mais qu'il tentera de régler les différends et de protéger les intérêts des ouvriers.

DES NOMINATIONS AU SERVICE DES CANAUX

La mort de M. Ernest Marceau a laissé vacante la position de surintendant des canaux de la province de Québec. Il ne lui a pas encore été nommé de successeur. Mais en attendant cette nomination, le département fédéral des chemins de fer et canaux a confié la direction de la section administrative des canaux pour notre province à M. L.-A. Lesage, secrétaire depuis de nombreuses années, et dans ce service depuis plus de quarante ans, et la direction technique à M. L.-S. Pariseau, ingénieur en chef pour la construction.

REVERS POUR LES ROUMAINS

Copenhague, 4. — Une dépêche de Budapest annonce que les troupes du soviet hongrois ont défait les Roumains, dimanche dernier, au nord de la rivière Theiss, et qu'elles ont brisé les communications entre les fronts roumain et tchèque. Les Tchèques battent en retraite.

PUGILISTES RUSSES DEVANT LE RECORDER

Peter Kernyl, 38 rue Amherst, et Burt Chepasky, 11 rue Clarke, deux pugilistes russes de haute stature, ont comparu, ce matin, devant le recorder Semple, pour répondre à l'accusation d'avoir été pris en état d'ivresse, et d'avoir lutté ensemble rue Frontenac. Ils ont été condamnés à $5 et les frais, ou 3 mois. Tous deux avaient la figure et la tête horriblement meurtries et pansées à profusion.

SATISFACTION EST ASSUREE A L'ENTENTE

Le gouvernement de Sibérie décide de créer une assemblée constituante.

LE BOLCHEVISME PERD TOUJOURS DU TERRAIN

Washington, 4—Le texte du décret publié par le gouvernement d'Omsk, décret relatif à la distribution des terres et des récoltes, a été communiqué aujourd'hui par l'ambassade russe. Le gouvernement d'Omsk indique clairement son intention de satisfaire l'Entente qui demande la formation d'une assemblée constituante. Il annonce qu'il laissera à l'assemblée constituante le soin de disposer des terres confisquées par les pays et il donne l'assurance que les intérêts des ouvriers seront sauvegardés. Un télégramme reçu par l'amiral Kolchak, dictateur du gouvernement d'Omsk, dit que le colonel Semenov, chef d'une des plus importantes factions hostiles aux bolchévistes, appuie et reconnait le gouvernement d'Omsk.

Les derniers rapports de Russie annoncent que les bolchevistes continuent de perdre du terrain sur tous les fronts et qu'ils ne semblent plus croire que leur règne sera long.

LE BLOCUS DE LA RUE SAINT-JACQUES

On voit que la rue Saint-Jacques est "bloquée" depuis quelque temps, parce que la Compagnie du Tramway doit y faire des travaux; des affiches de la police défendent aux automobiles d'y stationner et au trafic d'y circuler.

La toute-puissante compagnie est bien servie, comme nous pouvons le constater. Mais, le plus curieux, le plus étrange dans tout cela, c'est que les travaux n'avancent pas et que le public en souffre dans l'intervalle.

Les ouvriers de la Compagnie n'ont pas travaillé hier; ils n'étaient pas encore à l'ouvrage ce matin. Que fait la Compagnie? Se moque-t-elle de nous?

Et la ville, pourquoi permet-elle qu'on retarde ainsi des travaux qui devraient être exécutés avec la plus grande diligence?

GRAVES ACCUSATIONS CONTRE LES POLONAIS

Paris, 4.—La délégation lithuanienne a communiqué à la conférence de la paix un memorandum demandant qu'une commission interalliée fasse une enquête sur la conduite des troupes polonaises qui auraient commis des actes de violence et se seraient livrés au massacre dans quelques districts de la Lithuanie.

COMME AU TEMPS DU MILITARISME

Berlin, 4 — Le président Ebert, herr Noske, ministre de la défense, et le col. Reinhardt, ministre de la guerre, ont décidé de rétablir le salut militaire qui avait été aboli. Les officiers se salueront et les soldats salueront les officiers. Accusera-t-on les chefs politiques de vouloir rétablir le militarisme ?

LA CONFERENCE DE LA PAIX

PLUSIEURS CLAUSES DE LA CONVENTION DE PAIX DOIVENT ETRE MODIFIEES

Des décisions importantes seront bientôt prises par les plénipotentiaires alliés.

CLEMENCEAU EST FERME

Paris, 4.—Plusieurs clauses du traité de paix qui a été présenté à l'Allemagne seront peut-être modifiées et les experts sont au travail. Il y aura probablement aujourd'hui séance conjointe des commissions d'experts et le public attend du nouveau. A la séance du conseil des Quatre, hier après-midi, le président Wilson a tenté un nouvel effort pour provoquer une entente sur le principe de la réponse aux contre-propositions allemandes; mais il n'a pu atteindre son but. Il est compris que M. Clemenceau, président de la conférence de la paix, garde une ferme attitude et qu'il ne veut pas que le traité de paix soit revisé.

On croit que la réponse des alliés aux contre-propositions allemandes sera prête dans quelques heures.

CHEZ LES AUTRICHIENS

Saint-Germain, 4.—Le Dr Karl Renner, chef de la délégation autrichienne, et trois de ses principaux collègues vont rencontrer à Innsbruck des membres du gouvernement d'Autriche. Il est probable que le Dr Renner reviendra dimanche à Saint-Germain.

DEMENTI DE RANTZAU

Berlin, 4.—Les rumeurs circulant en Allemagne que ce pays est prêt à sacrifier les parties du territoire allemand requises par les termes du traité si les contre-propositions sont acceptées, ont été démenties par le comte von Brockdorff-Rantzau, chef de la délégation allemande de la paix, dans une interview avec le correspondant de Versailles du "National Zeitung". L'attention du comte a été attirée sur le sentiment qui fait croire à Dantzig que l'Allemagne est prête à signer la paix aux dépens de cette ville si les alliés font des concessions au sujet de la Haute-Silésie, des anciennes colonies et de la marine marchande.

REUNION DES QUATRE

Paris, 4.—Les membres du conseil des Quatre se sont réunis ce matin. La Pologne a reconnu la Tchéco-Slovachie et la Tchéco-Slovachie a reconnu la Pologne. L'échange voulu de documents officiels a été fait.

POUR L'INDEPENDANCE

Paris, 4.—La délégation des Lettons a envoyé à la conférence de la paix une note lui demandant de reconnaître l'indépendance de leur pays. La note demande aussi que la conférence de la paix s'entende avec la Russie pour la libération des Lettons qui sont en ce pays.

LA REPONSE HOLLANDAISE

Paris, 4.—Jonkheer van Karnebeek, ministre des affaires étrangères de Hollande, s'est présenté devant le consul des ministres des

A suivre sur la page 18

AU CANADIAN CLUB



M. LLOYD HARRIS, président de la mission canadienne à Londres, qui parlera à Montréal, demain sous les auspices du Canadian Club.

LE CONTROLE DES ALIMENTS A SUPPRIMER

Paris, 4.—La question du contrôle des vivres après la signature du traité de paix a été discutée par le conseil pour l'étude des problèmes économiques. M. Herbert-C. Hoover et les autres membres américains du conseil ne veulent pas du maintien du contrôle. Ils disent que, puisqu'il n'y aura pas manque de denrées alimentaires après les prochaines moissons, le contrôle des vivres, tel qu'il existe aujourd'hui, ne sera pas nécessaire. M. Hoover soutient que le commerce devrait être rétabli normalement dans le monde entier.

UN SOMBRE BILAN

Paris, 4—Un rapport officiel dit que, du 1er octobre 1918 au 28 février 1919, l'influenza a causé la mort de 196,500 personnes, à Paris. En novembre, 37,637 personnes ont succombé à l'influenza.

UN TRAGIQUE ACCIDENT D'AUTO A LAURIERVILLE

La voiture capote, tue un des occupants et en blesse deux.

L'ENQUETE DU CORONER

(Du correspondant de la PRESSE)

Lauriervile, Mégantic, 4. — Un grave accident d'automobile, dans notre village, a été cause de la mort d'un jeune homme bien connu dans cette région. Le jeune Léopold Dubois et Alphonse Paquet, en compagnie de M. Anatole Gosselin, qui conduisait l'auto, revenaient de Plessisville, lorsque tout à coup un pneu creva. Le jeune Gosselin, surexcité, perdit le contrôle de la machine, qui alla tourner sens dessus dessous dans le fossé, qui était, à cet endroit, très profond. L'auto à ce moment descendait à une allure assez rapide. Tandis que M. Paquet était projeté sur le sol, ne recevant que de légères blessures, M. Dubois restait pris sous la machine. Fort heureusement, le jeune Gosselin réussit à se cramponner après l'auto, et évita ainsi une mort certaine. Il en fut quitte pour des lésions très douloureuses par tout le corps. Quant au malheureux Dubois, il avait déjà succombé lorsqu'on le releva de sa mauvaise position. Le docteur Giroux appelé en toute hâte constata que la victime avait succombé à une fracture du crâne.

L'enquête du coroner eut lieu à Laurierville sous la présidence du docteur Boisvert, de Plessisville.

Un verdict de mort accidentelle fut rendu par le jury.

M. Dubois, âgé de 22 ans, laisse pour déplorer sa perte, son père, M. Onésime Dubois, sa mère, trois frères et deux sœ[illegible]

UNE NONCIATURE EN ALLEMAGNE

Rome, 4.—On étudie, au Vatican, le projet d'établir une nonciature à Berlin. Il est probable que Mgr Eugenio Pacelli, nonce à Munich, sera envoyé dans la capitale de l'Allemagne pour y exercer les mêmes fonctions. On dit que Mgr Pacelli est obligé de quitter Munich, à cause de la situation politique en Bavière.

UNE RESERVE DE MILLIONS

New-York, 4.—Au moment de sa mort, Mme Hetty-H.-R. Green avait $9,401,778 dans les banques de New-York.

HOMMAGE DE L'ITALIE

Rome, 4.—Le roi d'Italie a accordé la croix de guerre au roi Albert et à la reine Elisabeth de Belgique, aux maréchaux Foch et Pétain et aux généraux Weygand, Maistre et Guillaumat.



Les ouvriers des chantiers de construction maritime de la "Canadian Vickers Co.", à Maisonneuve, qui ont déclaré la grève générale, au moment où, réunis en face du marché de Maisonneuve, ils vont tenir leur première assemblée de grève, ce matin, à 10 heures, en la grande salle de cet édifice. (Cliché du photographe de la "Presse").

AU FIL DE L'HEURE

Notre Panthéon.

Nous avons des morts qui méritent de vivre. Nous en avons des milliers, nous en avons des humbles et des grands, des obscurs et des célèbres. Nous avons ceux de notre première histoire: les conquérants, les défricheurs, les apôtres, les officiers du roi en jabot et en dentelle; nous avons ceux, plus présents encore, de l'histoire d'aujourd'hui, les soldats qui, dans les champs de France, ont écrit de leur sang le "Je me souviens" de la sentinelle française en Amérique. L'heure est venue de récolter les moissons de gloire que tous ont si inlassablement semée. L'heure est venue de lier en gerbes rutilantes d'or et de soleil les innombrables épis levés de notre terre comme autant d'apothéoses.

Nos morts doivent vivre. Mais la vie que nous leur devons ne doit pas seulement être une vie de livres, vouée avant même qu'ils soient paraphés, au silence des bibliothèques, pas plus qu'une vie de fossiles, d'objets rares, curiosités de chercheurs, pas plus, toujours, qu'une vie éphémère d'un souvenir humain qu'oblitèrent les événements et les gloires nouvelles. Nos morts doivent vivre d'une vie totale et populaire, d'une vie de chansons et de contes, ils doivent vivre, surtout, dans la pierre, en monuments, tels qu'ils sont tombés. Pour que leur mémoire ne connaisse ni les outrages de l'âge, ni les outrages de l'oubli, il importe qu'une chasse la recueille et la conserve ainsi qu'une relique miraculeuse devant laquelle les foules s'agenouillent et prient.

Aux morts de la France pour le Canada, nous devons une réparation; aux morts du Canada pour la France, un éternel salut. Une dette d'honneur nous rive à tous les chevaliers d'héroïsme, de science et de dévouement, allumeurs des feux qui ont guidé nos esprits et stimulé nos forces; un pacte de chair nous lie à tous les destructeurs de la guerre qui, sur notre province, ont fait descendre, en un arc-en-ciel étincelant, les sept rayons de l'immortalité. Pour contenir l'infini de leurs exploits, notre âme ne se sent pas assez vaste, et pour en dire le courage et la beauté, notre bouche ne connaît pas les accents des trompettes sonores. Sur notre ciel, et, sur le ciel plus bleu de la plus belle France, ils ont écrit en étoiles de diamants de grandes vertus et de vaillantes audaces. Ils ont fait la terre française à qui, chaque jour, nous demandons le pain de notre résistance; ils ont fait la paix à qui, dorénavant, nous demanderons le secret des oeuvres qui demeurent.

Notre culte doit être à l'image de leur vie: un culte infatigable et entier. Ce ne sont pas des mots, des phrases, des discours qu'ils ont taillés dans le manteau de leur foi et de leur patriotisme, ce sont des actes, des gestes. Si nous sommes quelqu'un, le mérite en est à eux; si, demain, nous sommes plus encore, le mérite en sera également à eux. Leur mémoire est trop sublime et trop puissante pour que nous tentions de l'emprisonner, de la réduire à la servitude des lignes et des chapitres. Il lui faut, afin de rayonner dans toute sa splendeur, l'espace, le ciel et le soleil. Il faut qu'elle se corporise en un monument, qu'elle se matérialise dans un geste de pierre plus noble qu'une statue et aussi éloquent qu'une cathédrale.

A nous nos créateurs, nos bâtisseurs de gloire, nos avant-gardes, nos flambeaux, nous devons un temple où pourront monter, en hymne de reconnaissance, les prières quotidiennes de notre souvenir. Notre tâche est facile puisque nous n'avons qu'à renforcer de la matière les actions et les vies de notre épopée nationale. Le passé et le présent nous lèguent la plus consolante et la plus douce des obligations: ressusciter nos morts.

Cette résurrection, chacun de nous la porte déjà dans son coeur, mais c'est du coeur de toute la nation qu'elle doit sortir comme du champ de son dernier repos. Nous avons les temples de la foi, il nous manque celui de la survivance. Nos héros, quels qu'ils soient, souffrent du quasi abandon où les a couchés la fuite des âges. Ce n'est pas que leur chair que menace d'engloutir l'oubli, c'est leur âme et leur coeur. Nos morts ne doivent pas mourir. Que leur immortalité naisse donc enfin de la richesse et de la domination de notre souvenir bâti dans le marbre et dans l'acier!

Vme



BAS POUR HOMMES

Vous pouvez vous payer le luxe de bas parfaitement ajustés sans qu'il vous en coûte plus cher, si vous achetez des

CIRCLE-BAR

Les bas Circle-Bar ont une belle apparence, durent longtemps et sont ajustés. Talons, bouts et semelles renforcés—pas de coutures.

En cachemire, soie et coton.

En vente dans tous les bons magasins de Montréal et dans tout le Canada.

The Circle-Bar Knitting Co., Ltd, Kincardine, Ont.

4.18 yw

Mauvais Teints Transformés à la Maison

La fille au mauvais teint se plaint, en disant: "Il me faut retoucher mes joues. Mon teint est pâle et affreux et ce n'est que mon maquillage qui me sauve."

Maintenant, comme question de fait il y a plus de femmes qui gâtent leur bonne mine qu'il y en a qui l'améliorent avec les cosmétiques. La pratique n'est certainement pas nécessaire, maintenant que les propriétés de la cire mercolisée ordinaire pour embellir sont connues. L'on a découvert que la cire possède des qualités très absorbantes. Elle enlève la peau changée ou décolorée en une minute, en particules presque imperceptibles, si graduellement, qu'il n'offre aucun inconvénient. De cette façon l'ancien teint disparaît réellement—de même que les lignes fines, les rides—les boutons, les taches, les pattes d'oie et autres défectuosités de surface. Un nouveau teint fait son apparition—une peau colorée, claire, souple et saine—comme ne saurait en produire aucun fard, aucune poudre ou aucune lotion. La cire mercolisée, qu'on peut se procurer chez n'importe quel pharmacien, en paquets de grandeur commode, s'applique comme du Cold Cream et on la laisse sur la peau pendant la nuit. (ann)

IL YAURA 30 ANS DEMAIN

De la "PRESSE", le 5 juin 1889.

Monseigneur Têtu et monseigneur Marois, du palais cardinalice, à Québec, ont été élevés à la dignité de prélats domestiques du pape.

* * *

A une réunion des nouveaux membres du comité de la Banque de Montréal qui a eu lieu, hier, sir Donald Smith, M.P., a été élu président et l'honorable Geo.-A. Drummond, vice-président.

* * *

Les Canadiens-français de la Nouvelle-Angleterre agitent la question de réunir les bataillons canadiens pour s'affirmer dans une réunion solennelle et jeter les bases d'une organisation permanente qui devra rehausser l'éclat de leurs manifestations nationales et religieuses. La convention doit avoir lieu à Worcester, Mass., au mois d'août prochain.

* * *

Les examens du Barreau auront lieu le 4 juillet prochain, à Sherbrooke. Les messieurs suivants ont inscrit leurs noms pour la pratique: A. Beauparlant, de Saint-Hyacinthe; A. Chauvin, R. de Lorimier, D. Monet, A. Bissonnette, L.-P. Dupré, H. Meunier et L.-J. Gauthier.

* * *

Il y a en ce moment 208 détenus dans la prison de Montréal.

* * *

En cour du Recorder, 41 personnes ont comparu, hier. La plus grande partie, selon l'habitude pour ivresse et vagabondage.

Londres, 4.—Le Dr Pessoa, président du Brésil, qui est l'hôte du roi, a été acclamé quand il est arrivé à Londres.

INDISPENSABLE A LA CUISINE

comme assaisonnement. Piquante et agréable au goût. Se met sur la table pour aiguiser les appétits blasés.

SAUCE

LEA & PERRINS

WORCESTERSHIRE ORIGINALE

Sa saveur est unique.

6



Le plus Riche En Arome—

Lorsque vous dégusterez une tasse de Thé Primus, vous apprécierez la saveur, l'arome riche et délicat du thé de choix de Ceylan et des Indes.

Sa haute qualité et sa pureté et les soins apportés dans l'empaquetage, en font le thé favori des familles.

Insistez auprès de votre épicier pour la marque Primus Thé vert ou noir. En paquets seulement.

Essayez les autres PRODUITS PURS PRIMUS, garantis de la plus haute qualité.

L. Chaput, Fils & Cie., Limitée MONTREAL.

PRIMUS

NUXATED IRON

(FER NUXATE)

Si vous n'êtes pas bien ou pas fort, vous vous devez à vous-même de faire l'essai suivant: constatez combien de temps vous pouvez travailler ou quelle distance vous pouvez marcher sans vous fatiguer. Ensuite prenez deux tablettes de cinq grains de NUXATED IRON (Fer Nuxaté) trois fois par jour pendant deux semaines. Ensuite essayez vos forces encore une fois et voyez combien vous avez gagné. Beaucoup de personnes ont fait cet essai et ont été étonnées de voir augmenter leurs forces, leur endurance et leur énergie. Le Nuxated Iron (fer nuxaté) est garanti donner satisfaction ou l'argent est remis. Chez tous les bons pharmaciens.



2,4,6 k

Filles Demandées

Des filles ambitieuses peuvent se procurer du travail dans une manufacture bien éclairée et ventilée, les chars passent à la porte, l'expérience n'est pas nécessaire. Bons gages durant l'apprentissage.

Se présenter à 8 hrs a.m., 900 rue St-Antoine

177-25 yw

SCOTT

Les employés de notre établissement

Chacun d'eux doit posséder l'expérience consommée et les connaissances complètes du commerce de la bijouterie, sans quoi il ne saurait rester à notre emploi.

Ainsi, le client qui s'adresse à eux, est assuré d'être parfaitement renseigné sur la qualité et la valeur réelle de l'objet — quel qu'il soit — qu'il désire se procurer et, partant, d'obtenir la plus entière satisfaction.

Bref, dans notre maison, c'est le service qui compte et un client satisfait est notre meilleure réclame.

—ET LA MAISON SCOTT EST CANADIENNE-FRANÇAISE

HENRI SCOTT

479 Est rue Ste-Catherine.

Pour un Bon Dentier

OU UN

PONT EN OR SOLIDE

voyez le

Dr LEON ARCHAMBAULT



1183 RUE ST-DENIS,

PRES MONT-ROYAL

Extraction des dents

SANS DOULEUR

Prix modérés. Satisfaction à tous.

142-1.M.v.n



Il y a une longue, longue traînée de punaises, mouches, puces, coquerelles, moustiques, etc. tous tués par

15c, 25c et 40c

KEATING'S

4.7

Petite pilule
Petite dose
Petit prix

CARTER'S LITTLE LIVER PILLS

Si vous souffrez de Constipation, les Carter's Little Liver Pills vous remettront bien dans l'espace d'une nuit.

PURement VEGETALES

IL TOMBE SUR UN PIC ET SE BLESSE GRAVEMENT

Un homme de Shawinigan Falls, Pietro Nitre, 29 ans, a été transporté, hier soir, à l'hôpital Général, souffrant d'une large entaille à l'abdomen. L'homme travaillait dans une des cours du Canadien-Nord, à Shawinigan Falls, lorsqu'il tomba sur un pic. Son état est considéré comme grave.

Les enfants pleurent pour avoir le

CASTORIA

DE FLETCHER

LINDSAY'S



PERCY GRAINGER

Célèbre pianiste, qui donnera un recital au His Majesty, lundi soir,

9 JUIN

se servira du fameux

STEINWAY

C. W. LINDSAY

Limited

512 O. et 394 E. rue Ste-Catherine MONTREAL

4.6

VOTRE LAVAGE FAIT POUR 2c PAR SEMAINE

L'électricité ou l'eau fera le travail.



Mesdames, rappelez-vous ce fait que les moulins à laver vendus par nous depuis plus de deux ans, sont mieux connus des Dames de Montréal que de toutes les autres.

Pour obtenir des résultats satisfaisants, essayez gratuitement nos moulins à laver durant quinze jours, avant d'en faire l'acquisition.

Nous avons le plus grand assortiment de moulins à laver de toute la province de Québec. Quand vous en achetez un de nous, nous vous donnons toute l'attention que vous êtes en droit d'attendre, et nous gardons en magasin toutes les pièces de rechange. Chacun de nos moulins est garanti pour tous défauts de confection. Notre moulin à laver par eau est garanti pour trois ans. Venez nous voir pour conditions faciles.

Nous avons un moulin à laver électrique "1900 Standard", prix régulier $100.00 pour $75.00.

Pour moulins à laver, voyez

NORTON BLAKEY

1025 STE-CATHERINE OUEST. Tél. Uptown 7459.

ELIXIR TONIQUE du DR MONTIER

C'est le meilleur tonique au monde. Dans toutes les pharmacies. 148-1.M.n

The Benjamin '92 Two-Way Plug

Que de fois vous aimeriez à avoir une lumière de plus pour une fin particulière! Mais vous ne voudriez pas subir les ennuis et les frais qu'entraîne la pose de fils supplémentaires — car ce ne peut être qu'un besoin temporaire.

Voici comment obtenir une lumière générale et spéciale avec une seule douille

Une fiche de contact double Benjamin, vissée à n'importe quelle douille simple (tout comme vous changeriez une lampe) rend cela possible — de façon prompte, sûre et à bon marché.

Chez votre marchand $1.25 chacune 3 pour $3.50



Autres Produits Benjamin:

Appareils pour le passage des fils électriques.
Réseaux industriels.
Articles spéciaux pour l'éclairage électrique.
Appareils d'éclairage d'industrie et réflecteurs.
Appareils d'éclairage pour magasins et bureaux.
Douilles, empreintes et filages pour feuillin métalliques.
Planches à panneaux et cabinets.
Appareils d'éclairage et signaux de marine.



Benjamin Electric Mfg. Co., of Canada, Limited,

11-17 Charlotte Street, Toronto, Ontario.

Le support d'abat-jour Benjamin No 2450 rend l'usage de n'importe quel abat-jour facile avec ses fiches de contact doubles Benjamin. 54



WRIGLEY'S

Ce nom est votre protection contre les contrefaçons inférieures, comme l'empaquetage cacheté est une protection contre les impuretés.

La gomme la plus renommée dans le monde entier.

Cachetée Hermétiquement — Se Conserve Fraiche

Sa Saveur Dure! — Après Chaque Repas



Faite au Canada

WRIGLEY'S SPEARMINT A la FRIANDISE A MACHER MENTHE A LA MENTHE

WRIGLEY'S DOUBLEMINT BONBON A MACHER PEPPERMINT

80

FEUILLETON DE LA PRESSE

LA VEUVE DE JUDAS

PAR

CHARLES SOLO

Roman dramatique: Époque du Premier Empire.

Première partie

LE PRIX D'UNE TETE

I (suite)

—C'est le citoyen Epiphane Cocquerel, l'étranger que les hommes d'Ariouse ont voulu houspiller et qui, maintenant, fait chorus avec eux.

—Epiphane Cocquerel! singulier nom, dit Simon.

—Singulier nom et singulier personnage. D'abord, il avait l'air de se moquer de Micoulou et des autres, puis, quand il a vu que ça menaçait de tourner mal, il s'est dit bon patriote et fournisseur aux armées. On l'a cru parce qu'il a des papiers, mais moi je ne m'y fie pas. D'abord, des papiers, ça ne prouve rien et je sais bien ce que je sais.

—Que savez-vous donc, Margoutou?

—Tout à l'heure, comme j'allai fermer l'étable aux porcs, l'étranger m'a suivie et tout à coup, je l'ai vu derrière moi avec, dans la main, un petit écu que je n'ai pas refusé. Et alors il m'a demandé... Savez-vous ce qu'il m'a demandé?... Il m'a demandé le chemin le plus court pour se rendre à Escourbès.

—A Escourbès? firent ensemble Mataléne et Simon, très surpris.

—C'est comme je vous le dis. Et je vous demande un peu ce qu'un homme qui achète des chevaux pour la troupe peut aller chercher au château. M. le marquis n'en est pas à vendre ses bêtes, je suppose.

—En effet, c'est bizarre. Et à quoi ressemble-t-il, ce voyageur?

—Il ressemblerait à tout le monde s'il n'avait pas les mains blanches, le parler aimable et les manières plus douces que celles des maquignons qui s'arrêtent à la Jolie Palombe. Malgré ses gros habits, il a l'air un peu "femmote", ce qui ne l'empêche pas d'avoir le poing solide. Estibère en sait quelque chose. Ah! par exemple!... voilà qu'il veut entrer dans la cuisine.

La servante n'achevait pas que la porte s'ouvrait. Mataléne s'était placée devant Antoinette, et Simon avait rabaissé le bord de son feutre.

—Que désirez-vous, citoyen? demanda la Margontou.

Le soi disant Epiphane Cocquerel eut un sourire bon enfant.

—Je désire, belle enfant, regagner la salle où je suis en train de boire un coup avec les respectables citoyens d'Ariouse. Votre hôtellerie est un dédale où la chandelle fait défaut. En quittant l'écurie où j'ai voulu voir si mon cheval est bien traité, il m'a été impossible de retrouver le couloir par où je suis venu. J'ai vu de la lumière dans cette pièce, et alors je n'ai pas hésité... Est-ce que vous permettez?

—Parfaitement, citoyen! par ici, tout droit, tournez à gauche, montez deux marches, poussez la porte, vous serez dans la salle.

—Ce sont les grâces qui parlent par votre bouche, citoyenne! Je vous remercie.

La minute d'après, Epiphane Cocquerel avait rejoint ses nouveaux amis.

Il avait traversé la cuisine sans paraître remarquer les hôtes de Mataléne qui, par contre, l'avaient dévisagé avec attention.

—La Margontou a raison, le voyageur n'a pas l'allure d'un maquignon.

—C'est également mon avis. Ecoute, Simon. Ne vas pas ce soir à Escourbès.

Il secoua la tête.

—Pourquoi, Antoinette, essayer de me faire revenir sur une décision bien arrêtée. Les circonstances ne m'obligent-elles pas à presser les choses. Puis-je remettre une démarche qui, demain, peut-être, serait inutile.

—C'est la présence de cet homme qui...

—Nous avons eu tort d'attacher quelqu'importance à sa rencontre. Il a l'air honnête et son passage n'a rien d'extraordinaire dans une auberge ouverte à tout le monde. Son métier de fournisseur aux armées n'est probablement pas le seul qu'il exerce, mais que nous importe! Il a demandé le chemin du château et qu'y a-t-il de surprenant à cela? Mon père, qui vend les produits de ses domaines et les coupes de ses bois, est en relations avec beaucoup de gens. Encore une fois, le citoyen Epiphane Cocquerel n'a rien qui puisse nous inquiéter.

—Sois prudent! dit-elle.

—Tu peux être tranquille. Cette nuit même, ou demain, à la première heure, je serai de retour.

Il brusqua les adieux, sortit par la cour et prit le chemin d'Escourbès.

IV

COUP D'OEIL EN ARRIERE

C'était une lamentable histoire, celle de Simon et d'Antoinette.

Fils aîné du marquis d'Escourbès, le jeune homme avait été élevé avec son frère André, plus jeune de deux ans, dans les principes d'un rigorisme que l'esprit altier du père et l'intransigeance de leur gouvernante Juana rendaient plus dur encore.

A la mort de la marquise d'Escourbès, enlevée par une fièvre puerpérale à la naissance d'André, toute l'autorité maternelle avait été remise aux mains de cette Juana, une Basquaise, qui n'aurait pas été une mauvaise éducatrice sans le travers qui contrebalançait fâcheusement ses qualités.

Alors que Simon croissait, vigoureux comme un jeune chêne, André semblait avoir gardé dans le sang quelque chose du mal qui avait emporté la mère. Il restait triste, souffreteux et son air de langueur contrastait péniblement avec la robustesse de son aîné. La Basquaise s'était prise d'une vive pitié pour cet être malingre qu'elle avait disputé longtemps à la maladie. Elle le sauva et comme l'enfant était de caractère affectueux, comme il la payait de ses soins en la comblant de naïves caresses, elle céda à une impulsion égoïste et se mit à l'aimer d'un amour exclusif, au détriment de Simon qui était d'une expansibilité beaucoup moins grande.

Elle en vint à prendre en grippe ce garçon qui manifestait déjà des velléités d'indépendance à son égard; elle lui en voulait d'être beau et fort et, surtout, elle ne lui pardonnait pas d'être l'aîné.

—Ce garnement recueillera la plus belle partie de la fortune d'Escourbès, alors qu'un modeste apanage sera le lot de mon pauvre petit André qui, cependant, n'est guère armé pour la vie. En vérité, les lois qui régissent la noblesse ne sont pas justes, ne cessait-elle de répéter à son mari Bernadou.

Bernadou avait beau la raisonner, lui dire que toutes les récriminations d'une humble gouvernante ne changeraient rien au privilège du droit d'aînesse, que le marquis savait mieux que ses serviteurs ce qu'il avait à faire. Juana persistait dans sa manière de voir et son animosité contre Simon allait augmentant.

Cette animosité, heureusement, n'avait eu aucune répercussion sur la bonne harmonie qui régnait entre les deux frères. Simon était pour son cadet, plein d'attentions et de sollicitude et, plus tard, quand l'arrivée d'un percepteur les plaça moins directement sous l'influence de Juana, il l'entraînait souvent dans ses courses vagabondes autour du domaine.

C'est ainsi qu'ils eurent l'occasion d'aller incursionner sur les terres du baron de Montbart-Valagnas, le maître de la Hourquette.

Il n'y avait que la distance d'une demi-lieue entre le château de la Hourquette et le château d'Escourbès. Les Montbart-Valagnas et les d'Escourbès provenaient de même souche, mais leur parenté n'en était plus qu'à un lointain cousinage. Le baron et le marquis avaient entretenu longtemps d'amicales relations, mais, un jour la brouille était survenue à propos d'une de ces vétilles qui divisent souvent les propriétaires campagnards. Depuis lors, les châtelains avaient cessé de se voir. Malgré toute la mauvaise volonté des gens de loi, le différend n'était, cependant, jamais allé jusqu'à l'animosité, et le marquis fermait les yeux sur les visites de plus en plus fréquentes que ses enfants faisaient au voisin.

M. de Montbard-Valagnas était une sorte d'original, célibataire endurci et philosophe à la mode de l'époque.

Il avait toujours été très riche, mais sa fortune s'était accrue dans des proportions considérables par la succession d'un oncle, propriétaire aux Philippines de vastes plantations.

Simon et André lui étaient très sympathiques: avec le temps, cette sympathie était devenu de l'affection, et maintes fois le baron avait laissé entendre aux jeunes gens qu'ils pouvaient espérer beaucoup de ses dernières volontés. Le marquis avait eu connaissance de ces propos, mais avait affecté de n'y point attaché d'importance.

Simon venait d'atteindre sa vingtième année et André sa dix-huitième. Chez ce dernier, une heureuse transformation s'opérait; l'air vif des montagnes, la vie active à laquelle il s'adonnait, les exercices violents auxquels son frère l'entraînait avaient eu raison de sa débilité, et, s'il restait moins vigoureux que son aîné, il avait maintenant, les apparences d'une santé bien rétablie.

C'était le moment où les deux frères allaient se séparer. Simon, qui, par son caractère indépendant et quelque peu aventureux, s'accommodait assez difficilement de la vie routinière de la campagne, avait toujours éprouvé un goût très prononcé pour la carrière des armes. Il se fit agréer en qualité de cadet-gentilhomme dans une compagnie du Royal Navarre et ne tarda pas à y obtenir son brevet de lieutenant.

Très intelligent, doué de qualités sérieuses, aimant passionnément le métier, il aurait pu viser aux grades les plus hauts si, comme beaucoup de jeunes gens de sa caste, fraîchement émoulus de leur province, il n'avait cédé aux tentations de la société frivole et dissipée à laquelle il se trouvait mêlé. Entraîné par des camarades, il joua, modérément d'abord: avec toute la fougue de la passion, ensuite.

Un soir, voulant tenir tête à de jeunes fous qui jetaient l'or à pleines mains, il perdit, sur parole, cinq mille écus qu'il ne possédait pas. Son père paya, mais exigea le retour du prodigue qui sollicita son congé et regagna le château paternel.

Ce retour équivalait à une déchéance morale auprès de l'austère marquis. Après avoir entendu ses reproches violents, Simon jura solennellement de ne plus toucher ni une carte, ni un dé; et, s'effaçant dans sa honte, dans ses regrets il vécut des jours d'une tristesse qu'alourdissait encore son isolement. Lui, le robuste, le fort, le continuateur naturel des traditions de la race, il était maintenant, relégué au deuxième plan et, à la grande satisfaction de Juana, les préférences du père allaient d'Esaü à Jacob.

L'expiation était dure, mais il la subissait avec résignation, car il avait trouvé un ami non pour excuser sa faute, mais pour l'atténuer. Cet ami était M. de Montbard-Valagnas.

Un matin qu'il s'était rendu à la Hourquette, on lui annonça que le baron, contrairement à ses habitudes, avait des visites. Simon, par discrétion, voulut se retirer, le serviteur le retint.

—C'est Pée Nicoud et sa fille, M. le comte se souvient peut-être... Pée Nicoud qui était parti aux îles avec sa fille... M. le comte ne doit pas s'en aller... Ça lui fera plaisir de revoir ce pauvre Pée et Toinette, sa pitchoune.

—En effet, dit Simon, ça me fera plaisir.

Pierre Nicoud avait été jadis l'intendant et le majordome de la Hourquette, et ce double emploi il l'avait repris de son père, lequel avait succédé, dans sa charge, à un autre Nicoud; car, de date immémoriale, les Nicoud avaient été investis de la confiance des Montbard-Valagnas.

Lui-même n'aurait jamais quitté le domaine dont il avait la haute direction si M. de Montbard-Valagnas n'était venu à recueillir la succession des Philippines. Il fallait un homme sûr pour veiller sur la bonne administration des plantations d'outre-mer. Pée Nicoud accepta l'emploi.

Il y avait dix ans environ que l'intendant était parti et Simon se souvenait parfaitement de ce personnage grand et maigre, aux allures un peu maniérées, à la parole emphatique, mais au regard plein de bonté. Il se souvenait de Pée Nicoud, mais il se souvenait aussi de sa fille, une brunette vive et gazouillante, dont les lèvres, à chaque fusée de rire, s'épanouissaient comme des pétales de roses sur une rangée de perles.

—Je croyais Nicoud définitivement établi aux îles...

A suivre

UN PANTHEON CANADIEN

PATRIOTISME ET BONNE VOLONTE PARVIENDRONT A EXECUTER LE PROJET

Le monument commémoratif constituerait une merveilleuse leçon d'histoire et une illustration de nobles exemples à suivre.

INTERESSANTES SUGGESTIONS

Le projet lancé par la "Presse" s'affirme tous les jours comme devant se réaliser avec un plein succès et dans un avenir pas trop éloigné.

L'idée d'un Panthéon canadien a d'abord surpris par son audace et sa grandeur. Tout le monde demandait : "Est-ce réalisable ? Puis on s'est fait peu à peu à cette idée et on a dit : "Pourquoi pas ? Ce projet est magnifique. C'est le point de départ d'une campagne d'éducation appelée à faire le plus grand bien. Pour l'amener à réussite il suffit d'un peu de patriotisme et de beaucoup de bonne volonté. Travaillons à doter notre pays de monuments qui resteront comme la preuve de la vitalité et du patriotisme de la race".

Voilà l'opinion prévalante à l'heuré actuelle chez notre population. La première surprise passée, chacun veut faire sa part et collaborer au succès du projet. Ceux qui en doutaient le plus au commencement, sont anxieux maintenant de travailler à l'édification du monument commémoratif. Déjà, parmi certains groupes qui s'intéressent au développement national et esthétique chez-nous, on étudie les moyens pratiques de mener l'entreprise à bien. Ils sont multiples, et c'est pourquoi il faut, la collaboration de tous pour le triomphe final du projet.

Que ceux qui ont des suggestions à faire, des idées à mettre de l'avant, nous les envoient. Les colonnes de la "Presse" leur sont ouvertes. Que chacun montre qu'il s'intéresse aux oeuvres nationales. L'occasion lui est fournie d'aider au progrès, au développement de la race canadienne-française ; qu'on ne la laisse pas échapper.

Faisons taire nos détracteurs qui nous traitent d'apathiques en encourageant la création d'un monument national, comme le Panthéon canadien.

Suivent quelques opinions sur ce patriotique projet :

M. P.-J. MARSAN

Le notaire et homme d'affaires bien connu s'exprime ainsi:

"L'érection d'un Panthéon s'impose. La grande guerre a augmenté le nombre de nos gloires nationales, et notre pays s'est révélé à l'étranger. La commémoration des faits et gestes canadiens-français, dans la splendeur du marbre, ne saurait manquer d'intéresser les touristes. Cela en outre constituerait pour les générations futures une merveilleuse leçon d'histoire, en même temps qu'une illustration de nobles exemples à suivre. Et c'est à Montréal que ce monument devra être élevé, puisque notre ville est la métropole du pays à tous les points de vue."

M. L.-A. BEDARD

Le président du club Canadien, interrogé par l'un de nos reporters, au sujet de la création d'un Panthéon à Montréal, répondit: "L'idée est excellente et mérite qu'on la réalise. Mais je dois dire qu'afin que le succès en soit assuré et que la réalisation soit un fait certain, il faut que ce monument soit, non pas simplement, canadien-français, mais bien national, ou, si vous voulez, canadien. Il faudra y réunir tous ceux qui ont illustré notre pays, de quelque race qu'ils soient. Si nous voulons faire trop de régionalisme, on ne réussira pas. Il faut un Panthéon canadien. Je crois que, d'ailleurs, il y a longtemps qu'il devrait exister, cet édifice-mémorial".

Me R. CHENEVERT

L'idée émise par la "Presse" de construire à Montréal un Panthéon est magnifique", nous dit Me Chenevert. "Je ne vois pas pourquoi elle ne serait pas réalisée. Cet édifice qui dirait à tous nos gloires aurait dû être érigé, il y a longtemp. Notre pays a maintenant, plus que jamais, besoin d'un Panthéon, afin de glorifier dignement, magnifiquement, tous ceux qui l'ont illustré".

M. J.-E. PRINCE

(Du correspondant de la PRESSE)

Québec, 4.—M. J.-E. Prince, président-général de la Société Saint-Jean-Baptiste de Québec : "Vous me demandez quel est mon sentiment au sujet du projet d'élever un monument destiné à perpétuer le souvenir d'5illustres disparus. Il ne saurait, il me semble, y avoir qu'une réponse, et c'est qu'en soi, un tel projet mérite le plus chaleureux accueil."

M. GEORGES BELLERIVE

M. Georges Bellerive, avocat,chevalier de la Légion d'Honneur, qui fut l'âme dirigeante du mouvement qui dota Québec du monument Montcalm, nous dit:

"Je suis en faveur de tout ce qui peut servir à glorifier la nationalité canadienne-française et à la faire apprécier à sa juste valeur par tous ceux qui visitent notre province, d'où qu'ils viennent, que ce soit des provinces canadiennes, des Etats-Unis ou d'ailleurs.

"Je suis donc favorable au projet d'une panthéon canadien-français, mais je voudrais voir dans ce panthéon, une collection aussi complète que possible de toutes nos oeuvres artistiques, littéraires et scientifiques."

L'ENQUETE SUR LE COUT DE LA VIE

(Dépêche spéciale à la PRESSE)

Ottawa, 4—Les membres du comité d'enquête parlementaire sur le coût de la vie se sont réunis pour la première fois ce matin, sous la présidence de M. Georges Nicholson, député d'Algoma. Ce dernier a déclaré, en ouvrant les délibérations que les séances seraient publiques et que l'enquête serait complète.

M. A.-B. McCoig, député de Kent, a demandé si le comité d'enquête prendrait les mesures nécessaires pour améliorer la situation, si les faits révélés l'exigealent. M. Nicholson a répondu dans l'affirmative.

M. McCoig a demandé la comparution des agents de la International Harvester Company et de l'Advance Rumely Company.

LES BESOINS DE L'EUROPE

Paris, 4.—Un calcul approximatif établit que l'Europe, à l'exception de la Russie, a besoin de 700,000,000 de boisseaux de blé ou de seigle, au minimum, et de 850,000,000 au maximum. M. Herbert C. Hoover, chef du service d'approvisionnement inter-allié, dit que les pays qui produisent des céréales ont un surplus suffisant de grains pour fournir les quantités indiquées.

EFFROYABLE TRAGEDIE A DAWSON CITY

Seize personnes meurent d'empoisonnement à la suite d'un banquet.

PLUSIEURS DES VICTIMES SONT DE NOTRE PROVINCE

Dawson City, 4.—Ces jours derniers constitueront la plus sombre période de l'histoire de Dawson, à part le désastre du "Princess Sophia," qui fit de nombreuses victimes. Trente-six hommes en vue ont pris part à un véritable banquet de la mort et se sont empoisonnés avec des ptomaïnes. La tragédie, car s'en est une, s'est produite à l'usine No A-54, de la "Yukon Gold Company," près de Sunker Creek. Ceux dont les noms suivent sont morts:—

George Munden, de Montréal, 43 ans, connu sous le nom de Thomas Munday.

Antoine Zandavietch, plus connu sous le nom de Smith, originaire de la Dalmatie.

Otto Nordling, Suisse âgé de 40 ans, laissant une veuve et cinq enfants à Dawson.

Finley McDonald, 62 ans, New Glasgow, N.-E.

Angus Chisholm, 40 ans, Antigonish, N.-E., laissant une veuve et deux jeunes enfants, à Vancouver.

Albert Goudreau, 49 ans, célibataire, Saint-Thomas, Québec.

William Cyrus Lawson, de Fort Scott, Kansas, 39 ans, assistant-surintendant de la "Yukon Gold Company," laissant une femme à Dawson et un fils dans le corps d'aviation américain, en France.

Adrien Barrette, de Saint-Barthélemy, Qué., 40 ans, laisse une femme et trois enfants à Dawson.

Alphonse Rioux, de Montréal, laisse une fille.

John Grant, natif d'Antigonish, N.-E., 53 ans, employé pendant 20 ans aux mines d'argent à Aspen, Colo., où il était en même temps shérif, laisse une femme et huit enfants à Dawson.

John Thomson, originaire d'Irlande, 47 ans.

Wm. McNeil, Antigonish, N.-E.

Quatre cadavres restent encore à l'hôpital pour identification.

Tous les ustensiles de ce campement ont été détruits.

D'éminents bactériologistes des Etats-Unis possèdent du sang des victimes qu'ils analyseront.

EN RECONNAISSANCE DE SERVICES RENDUS

Le Rév. Alfred Hall, commissaire de la "British and Foreign Sailors' Society", a remis, hier, au président de la commission du port de Montréal, M. W.-G. Ross, et au secrétaire de cette commission, M. M.-P. Fennell, ainsi qu'à M. R.-W. Reford, des plateaux fabriqués avec du cuivre pris au vaisseau amiral de Nelson, le "Victory". La présentation a eu lieu au bureau de la commission du port. En remettant ces plateaux, le Rév. Hall dit qu'ils étaient des témoignages de reconnaissance pour le grand zèle déployé par MM. Ross, Fenneli et Reford dans le travail de souscription de deux millions et demi de dollars en faveur de la Ligue Navale et aussi pour reconnaitre l'aide précieuse qu'ils ont donnée aux marins britanniques durant la guerre. Les donataires ont aussi donné des louanges au grand travail accompli par le Rév. Hall. Sir Alfred Booth, président de la ligne Cunard, et sir Ashley Sparks, vice-président, étaient présents.

LA CHALEUR D'HIER FAIT UNE VICTIME

Un jeune homme meurt après s'être baigné dans le lac Saint-Louis.

IMPRUDENCE FATALE

La vague de chaleur qui s'est abattue hier sur Montréal et les environs, a fait une victime dans la personne d'un jeune homme de 19 ans, M. William-Leslie Bentley, fils de M. Albert Bentley de Dorval.

Hier après-midi, le jeune Bentley, était à se reposer sur la véranda de la résidence de son père, quand il décida d'aller se rafraîchir dans les eaux du lac Saint-Louis.

A peine de retour à la maison, le jeune homme se sentit pris tout-à-coup d'un point au coeur, puis il s'affaissa sur le sol. On fit demander immédiatement un médecin, mais à l'arrivée de ce dernier, la mort avait déjà fait son oeuvre.

Ce matin, le coroner-adjoint, Lorenzo Prince, a rendu un verdict de mort naturelle, la victime ayant succombé à une syncope cardiaque.

Après l'enquête, M. Prince faisait remarquer au représentant de la "Presse" que le jeune Bentley était un garçon fort et en très bonne santé; à cette époque de l'année, l'eau est encore trop froide pour qu'on puisse s'y baigner, sans commettre une imprudence.

RECLAMATIONS DES OUVRIERS DE LA CAPITALE

(Dépêche spéciale à la PRESSE)

Ottawa, 4.—Les ouvriers des métiers de l'imprimerie à Ottawa, dont le contrat avec leurs patrons expirent le 1er juillet, ont présenté une demande d'augmentation de salaires et de réduction d'heures de travail. Ils veulent la semaine de 44 heures pour les travailleurs de jour et de 40 heures pour les travailleurs de nuit. Pour ce qui est des salaires, ils réclament d'abord l'uniformisation des salaires des femmes et des hommes. Les pressiers, dont les salaires est actuellement de $26.00, demandent $35.00 et les employés des autres métiers de l'imprimerie demandent des augmentations équivalentes, soit en moyenne de 25 pour cent. Les ouvriers intéressés sont au nombre de 216, dont une partie sont employés à l'imprimerie nationale et les autres dans les ateliers privés de la ville. L'attitude des patrons en face de ces demandes n'est pas encore connue.

UN HOMME MEURT AU COURS D'UNE PARTIE DE PECHE

Un verdict de mort naturelle a été rendu ce matin par le coroner-adjoint, M. Lorenzo Prince, sur le corps d'un nommé Albert Beaupré, de Montréal, âgé de 35 ans, domicilié au No 252 rue Poupart, et trouvé mort lundi soir, à Longueuil.

Beaupré était parti lundi matin, en compagnie de trois amis, pour une partie de pêche à Longueuil. Après souper, tandis que les quatre excursionnistes prenaient le frais sur le terrain appelé "Champ fédéral", trois des compagnons du défunt partirent pour aller chercher de la crème à la glace au village. A leur retour, ils trouvèrent Beaupré sans vie.

La police fut avertie, ainsi que le coroner-adjoint, qui a sa résidence d'été à Longueuil, et, sur la demande de ce dernier, le corps fut transporté à la morgue.

CAPTURE D'UN HOMARD DE VINGT ET UNE LIVRES

(Spécial à la PRESSE)

Brunswick, Maine, 4. — M. George Griffin a fait, la semaine dernière, à Casco-Bay, près de Brunswick une abondante pêche de homards. Il eut un véritable combat à soutenir pour s'emparer de l'un d'eux, qui pesait le poids extraordinaire de 21 livres½. C'est le plus gros crustacé que l'on ait jamais vus dans ces parages. Ceux qui sont au Musée de Capitole à Augusta, sont bien plus petits. Ce homard a été exposé dans la vitrine d'un restaurant à Portland. Il sera ensuite envoyé au Musée de l'Etat.

AVERTISSEMENT QUI LUI SERA PROFITABLE

Walter Murphy, demeurant au No 91 Dufresne, a comparu ce matin devant le recorder Semple, sous l'accusation d'avoir insulté Mme Edouard Leblanc. "Je vais vous mettre en liberté d'ici au 11, mais, j'exige de vous un cautionnement de $200.00 et si d'ici là, vous insultez quelqu'un, je vais vous condamner au maximum de la peine," lui dit le recorder.

ELECTION D'OFFICIERS

(Dépêche spéciale à la PRESSE)

Québec, 4.— L'Association des Régistrateurs de la Province de Québec a tenu, hier, son assemblée annuelle et élu les officiers suivants:

Président, M. Geo. Rinfret, régistrateur de Portneuf; vice-président, M. G.-O. Fournier, de Trois-Rivières; trésorier, M. P. Lamoureux, de Wolfe; secrétaire, M. J.-M. Bernier, de l'Islet, réélu.

LE CHOMAGE A ATLANTA

Atlanta, Georgie, 4.—Les membres de la "Western Union Telegraph Company" ont décidé de se mettre en grève par sympathie pour les employés du téléphone qui chôment depuis lundi.

UNE PERTE SENSIBLE

San Francisco, 4. — Jesse-W. Lilienthal, président des "United Railways" et avocat éminent, est mort subitement aujourd'hui.

UNE SCIERIE DETRUITE

Saint-Jean, N.-B., 4. — L'établissement de la "Sayre and Holly Lumber Company", à Chipman, a été détruit par le feu. Les pertes sont évaluées à $140,000.

NOUVELLE UNION

(Du correspondant de la PRESSE)

Québec, 4.—Les barbiers de Québec se sont formés en union affiliée au Conseil Central National du Travail du district de Québec. Le président est M. Odilon Godbout.

CREME DENTIFRICE RUBAN COLGATE

Les Enfants l'Emploient sans y Etre Sollicités

La saveur vraiment **délicieuse** de la Crème Dentifrice Ruban de Colgate est le plus grand encouragement possible à l'usage fidèle de la brosse à dents.

Ce n'est pas étonnant que les enfants s'en servent sans y être sollicités.

Vous aussi, vous aimerez la Colgate. Et elle est aussi **bonne** qu'elle a bon goût.

Rappelez-vous la règle à suivre pour avoir de bonnes dents — Voyez votre dentiste deux fois par année; servez-vous de la Colgate deux fois par jour.

Demandez la COLGATE chez votre marchand favori AUJOURD'HUI



Cherchez-moi dans la vitrine de votre marchand

COLGATE & CO.

Maison fondée en 1806

NEW YORK LONDRES PARIS SYDNEY

Fabricants du savon Cashmere Bouquet — Riche, durable et de bon goût.

137 RUE McGILL, MONTREAL

W.-G.-M. SHEPHERD, Montréal, seul agent pour le Canada.

VENTE POUR CAUSE D'EXPANSION

Pianos, Harmoniums, Pianos Automatiques, Bancs de Piano, Cabinets à Musique, le tout aux Prix de l'An Dernier durant le mois de Juin

C'EST sans contredit la meilleure occasion que nous ayons jamais offerte au public. La raison de ces réductions de prix si remarquables c'est que nous devrons être prêts à emménager dans notre nouvelle rallonge vers le 1er juillet.

Dans le but de faire de la place pour le nouveau stock, il nous faut vendre un certain nombre d'instruments à sacrifice. En faisant l'inventaire de notre stock nous avons marqué un certain nombre d'instruments à des réductions spéciales.

Achetez ici durant juin. Vous économiserez de $50 à $650 suivant l'instrument choisi.

Piano Chickering

1 piano Chickering, acajou, nouveau modèle Colonial droit, son mélodieux. Se vendait $800. Maintenant $575



Heintzman Droit

1 Heintzman droit, caisse en acajou, panneaux et supports unis, 3 pédales. Splendide mécanisme. Comme neuf. Se vendait $450. Maintenant $265

Pianola Steinway

1 piano pianola Steinway, magnifique instrument neuf fini acajou, 65 et 88 notes—équipement spécial de leviers d'expression. Peut être joué comme un piano droit ordinaire. Se vendait $1800. Maintenant $1150



Grafonolas Columbia

Seulement 6 Grafonolas Columbia, chacun avec 6 records. $50.40

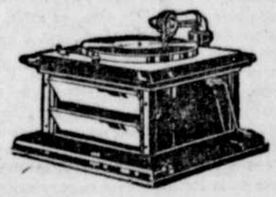
Conditions : Payez $5.40 pour les records et le reste à $1.25 par semaine.

Phonographes Empress

4 machines à aiguilles Empress, modèles cabinet. Se vendaient $80. Maintenant. . $45

Nouvel Edison

1 nouvel Edison, modèle à disque. Se vendait $85. Maintenant. $50





Edison Amberola

10 machines Edison Amberola à pavillon, en bon état, à partir de. $15

Mason & Risch Classic

1 piano automatique Mason & Risch Classic, comme neuf, caisse en acajou fini satiné. Un splendide instrument sous tous rapports. Forte et magnifique sonorité. Se vendant $800. Maintenant. $625

Bancs de Piano

Magnifiques bancs de piano en acajou. Lot spécial de 50. Se vendaient $10. Maintenant. $6.50

New York Webber

1 pianola New York Webber, neuf, acajou, fini satiné, style Metro Themodist à 88 notes. Equipement complet. Bouton silencieux breveté pour les leviers d'expression. Pédales automatiques. Ne manquez pas de venir voir ces merveilleux pianos. Se vendait $1,350. Maintenant $995

Piano à Queue

1 piano à queue Decker Bros., complètement réparé. Se vendait $1000. Maintenant. $275

Harmonium

1 harmonium de chapelle Mason & Hamlin, 2 pédales d'expression, 12 registres. Instrument neuf. Se vendait $225. Maintenant. $155

Cabinets à Rouleaux de Musique

12 cabinets à rouleaux de musique en acajou. Contiennent 60 rouleaux de musique, peuvent être utilisés pour la musique en feuilles. Se vendaient $25. Maintenant. $15

Conditions

Durant notre vente pour cause de modifications nous ferons des conditions spéciales pour n'importe lequel de nos instruments. Nous accepterons aussi des obligations de la victoire comme partie de paiement.

LAYTON BROS.

Le principal magasin de pianos et de phonographes à Montréal

550-552 RUE STE-CATHERINE OUEST,

Coin Stanley.

Attention à l'Alun

Les poudres à pâte de qualité inférieure contiennent presque toujours de l'alun, qui est d'origine minérale et qu'on emploie parce qu'il coûte très peu.

Les principaux experts en aliments et les autorités médicales ont déclaré depuis des années que les poudres à pâte contenant de l'alun ne sont pas bonnes à employer.

Les poudres à pâte contenant de l'alun ne peuvent pas se vendre en Angleterre ni en France. Les lois le défendent.

Les ménagères prudentes, les maitres en art culinaire et les experts en science domestique emploient la

ROYAL BAKING POWDER

(Poudre à pâte Royal)

qui est absolument pure et hygiénique. Elle est faite avec de la crème de tartre provenant des raisins.

"J'ai essayé plusieurs autres poudres à pâte mais j'en reviens toujours à la Royal que j'ai commencé à employer, il y a trente ans". (EXTRAIT D'UNE LETTRE NON SOLLICITEE)

FABRIQUEE AU CANADA

LA PRESSE

ÉDITION QUOTIDIENNE est imprimée et publiée au No 51 rue Saint-François, Montréal, par la Compagnie de Publication de "LA PRESSE" (Limitée). A. DESTHIAUME, Président et Gérant Général.

Toute correspondance doit être adressée comme suit : LA PRESSE MONTREAL, P. Q.

MONTREAL, 4 JUIN 1919

Nous avons complètement oublié, hier, à Montréal, que nous étions encore dans le printemps.

Si la température d'hier doit durer jusqu'au 23 juin, tous les candidats à la prochaine élection provinciale ne manqueront sûrement pas de chaleur.

Du 1er octobre 1918 au 1er mars 1919, la grippe espagnole a fait 196,000 victimes à Paris. Pour faire autant de ravages la guerre aurait pris beaucoup plus de temps.

La situation ouvrière se complique dans tous les pays. On compte, qu'il y a présentement en France 500,000 hommes qui ne veulent pas travailler, parce qu'ils ne sont pas contents de leur sort.

Une grève des ouvriers de Vickers vient d'éclater, à Montréal. Espérons que, comme toutes celles que nous avons eues ici, elle se règlera promptement, à la satisfaction de toutes les parties intéressées.

Le fait qu'un bon nombre de soldats qui nous reviennent, ont lié leur destinée avec des Anglaises du Royaume-Uni, n'est pas de nature à rendre les guerres extérieures bien populaires parmi l'élément féminin de chez nous.

L'impuissance notoire que nos gouvernants exhibent dans le règlement des problèmes de l'heure présente, plus particulièrement de ceux qui intéressent les classes ouvrières, porte la population de notre province à se consoler facilement de n'avoir pas de représentants dans le cabinet fédéral.

D'après un graphologue, Landru, le Barbe Bleue moderne, est un homme aimable, doux, délicat et très caressant. On verra, par la décision que prendront les juges de l'accusé, si la graphologie doit être classée parmi les sciences exactes ou parmi les machines que l'on emploie d'ordinaire pour exploiter la crédulité humaine.

Le capitaine Andrew MacDuff, à une réunion de la Grande Armée du Canada, a déclaré que les Canadiens-français sont un obstacle au bolchévisme, et que leur modération et leur esprit de sagesse leur viennent des enseignements de l'Eglise à laquelle ils appartiennent. Le capitaine MacDuff a l'air de priser à leur valeur les accusations et les insinuations de ceux qui ne perdent jamais une occasion de calomnier les Canadiens-français et la religion qu'ils pratiquent.

Dans une assemblée qu'ils ont tenue, hier, à Montréal, les Vétérans de la Grande Armée du Canada ont adopté une résolution à l'effet de demander quatre militaires de briguer les suffrages des électeurs de Montréal lors de l'élection du 23 juin. Une autre décision plus importante encore à laquelle l'exécutif de cette association est arrivé, est la répudiation du drapeau rouge et des doctrines pernicieuses de Lenine. Tout en ne cachant pas leur sympathie pour les ouvriers et en faisant des voeux pour la réalisation de leurs légitimes aspirations, nos soldats ne veulent pas que les méthodes violentes remplacent la loi et l'ordre établi. Nous sommes heureux de constater que nos soldats revenus du front voient clair dans les graves questions sociales que l'on agite présentement.

UN POINT ESSENTIEL

Parmi les nombreuses questions qui seront débattues au cours de la prochaine campagne électorale, il en est une qui revêt une importance capitale pour nous, citoyens de la métropole, une sur laquelle il faudra insister particulièrement ; c'est celle de l'autonomie de Montréal. On parlera de bons chemins, de colonisation, d'écoles techniques, de logements ouvriers, etc. Tous ces sujets méritent, certes, d'être étudiés à fond, mais, d'abord et afin de pouvoir mieux solutionner les autres problèmes qui nous seront soumis, il est essentiel que notre cité reçoive l'assurance d'une liberté immédiate et complète.

Le gouvernement provincial se réclame du groupe ouvrier et des principes démocratiques pour solliciter le renouvellement de son mandat. La meilleure preuve qu'il puisse donner de sa sincérité et de son esprit démocratique est de laisser la métropole s'administrer comme elle l'entend, avec ses propres ressources, par ses propres représentants. Le prétendu service que la Législature croit rendre à notre cité en mettant à sa tête cinq de ses créatures ne sert qu'à masquer un odieux attentat à nos plus chères libertés constitutionnelles. Est-ce là ce que l'on entend par la fameuse maxime du "gouvernement du peuple par le peuple" ?

Puis, si l'on examine le rôle joué par ces créatures de Québec, depuis leur avènement à la direction des affaires municipales de Montréal, on ne trouve pas que notre population ait beaucoup sujet d'être satisfaite. Voyons plutôt : l'impôt foncier a été haussé hors de toutes proportions, plusieurs autres taxes ont été ajoutées à celles qui existaient déjà, rien n'a été fait pour diminuer le coût de la vie ou pour trouver de l'ouvrage aux sans-travail, une foule d'employés municipaux ont été mis à la porte, sous prétexte d'économie, mais, en réalité, pour faire de la place à des ingénieurs-conseils dispendieux et incompétents (la construction du garage municipal le prouve assez), nos rues sont plus malpropres que jamais et nos pavages sont dans un état désolant. En face d'un pareil spectacle, le citoyen, qui gémit sous le poids des taxes, est en droit de se demander : "Qu'ont-ils fait et que font-ils pour mériter notre reconnaissance et pour nous porter à remercier le gouvernement qui les a nommés?".

Non, l'expérience n'a pas été heureuse, et il est temps que la Législature s'en rende compte, si elle ne l'a fait déjà. Québec a la stricte obligation de rendre sa liberté, toute sa liberté à la métropole. Les régimes qui ont précédé le régime actuel ont pu commettre de graves fautes, mais, du moins, les citoyens n'avaient qu'à s'en prendre à eux-mêmes et réparer leur erreur à l'élection suivante ; tandis que, aujourd'hui, les contribuables doivent subir le règne d'autocratie, d'absolutisme et d'incompétence qui leur est imposé. Le meilleur service que la Législature puisse se rendre à elle-même, dans le présent conflit politique, est de redonner à Montréal l'autonomie qu'elle lui a enlevée. Tout autre avantage ou toute autre faveur ne compensera pas cette perte.

Une enquête approfondie, faite aux Etats-Unis, il y a une couple d'années, a permis de constater que l'une des principales causes des maux dont souffraient les municipalités américaines était la main-mise des législatures sur les affaires locales, avec le résultat que les désirs des citoyens se trouvaient écartés, sur le simple vote de députés habitant des districts éloignés dans l'Etat et n'étant intéressés que de très loin à la bonne conduite de la chose municipale ailleurs que dans leur arrondissement. N'est-ce pas la même situation que crée la loi provinciale établissant une commission administrative pour la métropole ? On nous impose un régime qui n'a rien de commun avec les aspirations et les besoins du peuple.

Ainsi, c'est par cette réforme que le gouvernement provincial doit commencer : rendre son indépendance à Montréal. C'est le premier pas à faire dans cette œuvre de reconstruction, dont on parle tant et dont s'est autorisée la Législature pour lancer un appel aux électeurs de la province. Nous attendons plus que des promesses ; nous demandons des actes !

UNE VAGUE DE CHALEUR

Nous avons été soumis, hier, à une terrible épreuve ; le thermomètre est monté à 92 degrés. Le cas est rare à cette époque de l'année, puisque, depuis 1919, le maximum de chaleur indiqué par le thermomètre n'avait été que de 83.4 degrés, le 2 juin.

Chose incroyable, nous avons vu quelques-unes de nos "belles personnes" passer dans cette vague torride, avec, sur les épaules ou autour du cou, des étoles ou des boas en fourrure. Hélas ! comme la mode est tyrannique ; comme elle est cruelle aussi, et stupide en même temps !

Mais, devons-nous plaindre tant que cela les "belles dames" qui se parent de fourrure en été ? Puisqu'elles ont une telle santé, nous sommes quelquefois porté à les envier, en admirant l'excellente condition pathologique qui leur permet cette extravagance, la formidable résistance qu'elles peuvent offrir à ce terrible agent de dépression physique et morale qu'est la chaleur excessive de l'atmosphère, ou le trop violent rayonnement solaire.

Disons, seulement, qu'à la longue, cette résistance extraordinaire épuise, et qu'il serait préférable, pour les dames héroïques, de conserver leurs fourrures pour les terribles assauts de nos rigoureux hivers.

Une chose essentielle est de se prémunir contre les insolations, que le langage populaire nomme des "coups de soleil" ; les grands chapeaux font merveille, sous ce rapport, quoique, généralement, le beau sexe ne les porte que lorsqu'ils sont "à la mode" ou qu'ils empêchent le teint de s'abîmer. La question d'hygiène cède trop souvent le pas au caprice ou à la coquetterie.

On ne se rend pas assez compte, chez nous, que les grandes chaleurs sont beaucoup plus dangereuses que les grands froids, un peu parce que les moyens de se protéger contre ceux-ci sont plus faciles, et aussi parce que le soleil frappe, souvent, sans qu'on en soit prévenu par une sensation qui pourrait être un avertissement. Si, dans les conditions ordinaires et normales, les rayons du soleil sont vivifiants, purificateurs, tueurs de microbes, ils peuvent être aussi mortels, tueurs d'hommes et d'animaux utiles, dans les grandes chaleurs de l'été, alors qu'ils nous atteignent directement, et non obliquement comme en d'autres saisons.

Il importe donc, dans ce cas, de se protéger contre eux, de la façon la plus efficace ; ces moyens sont nombreux, ils sont connus, aussi ; on n'a donc qu'à les employer suivant le cas ou les circonstances.

L'hygiène nous conseille encore de ne pas consommer trop d'aliments carnés, en été, et aussi d'éviter les refroidissements trop brusques, comme, par exemple, lorsque l'on boit de l'eau et des boissons trop froides, en pleine transpiration.

Les courants d'air doivent être évités aussi bien l'été que l'hiver.

Il n'est peut-être pas sans intérêt, en terminant cet article, de dire un mot de la façon dont la température est indiquée. La température vraie d'un lieu est celle marquée par le thermomètre, lorsque celui-ci est à l'ombre ; il indique, ainsi, la chaleur de l'atmosphère, de l'air ambiant que nous respirons, qui exerce sur nous sa pression. C'est ainsi que, dans les cabinets de physique, on a enregistré, hier, pour Montréal, une température de 92 degrés Fahrenheit. Il est évident que si le thermotètre est exposé au soleil, il enregistrera, non pas la plus ou moins grande chaleur de l'atmosphère, mais celle des rayons du soleil qui l'atteignent directement.

Dans les rapports qui nous sont transmis des divers lieux, il est donc important de tenir compte de cette différence et de l'indiquer au besoin.

L'AUTRICHE ET LA PAIX

Les conditions de paix que les puissances de l'Entente ont présentées à l'Autriche ont beaucoup de similitude avec celles en face desquelles l'Allemagne se débat aujourd'hui. Les deux puissances qui ont comploté ensemble pour troubler la paix des nations et mettre la gouverne de l'humanité entre les mains de quelques autocrates ambitieux et cruels, méritaient bien le même châtiment. Elles vont l'avoir, et c'est bien en vain qu'elles feront des efforts pour s'y soustraire.

La puissante famille des Hapsbourg, tout comme celle des Hohenzollern, sera abaissée et humiliée. Moins coupable que l'ex-Kaiser, l'ex-empereur Charles, qui, après tout, n'a été que le continuateur d'une œuvre affreuse commencée par le défunt empereur François-Joseph, ne subira pas de procès devant une cour internationale. Il sera assez puni en perdant ses attributions royales, ses châteaux, ses terres, et en étant forcé de se mettre au rang des simples mortels.

Si le sort fait à celui qui fut un jour l'empereur Charles n'est pas enviable, celui imposé à l'Autriche ne vaut guère mieux. Ce pays, en effet, n'est pas même l'ombre de lui-même. Contenant à peine six millions d'habitants, possédant un territoire qui n'est qu'une infime partie de ce qu'on appelait, il n'y a pas longtemps, l'empire d'Autriche-Hongrie, il est soumis à certaines restrictions qui en font une puissance de cinquième ordre. C'est ainsi, par exemple, que l'Autriche devra se contenter d'un territoire de 50,000 à 60,000 mille carrés, reconnaître l'entière indépendance de la Hongrie, avec sa population de 50 millions d'habitants et son territoire dépassant 200,000 milles carrés, approuver la Ligue des Nations et la charte du travail, renoncer à tous ses droits ex-territoriaux en Europe, se déposséder de sa marine, de ses forces navales et aériennes, et admettre que les gouvernements alliés ont le droit de juger et de condamner tous les actes commis par ses nationaux contrairement aux lois et usages de la guerre.

L'Autriche aura l'obligation de ratifier la nouvelle carte de l'Europe fabriquée par les Alliés, de consentir à l'abrogation de certains accords internationaux et d'accepter d'avance toute convention que les Alliés pourraient formuler pour remplacer des traités existants.

A l'exception de certains détails, les clauses économiques devant s'appliquer à l'Autriche sont tout à fait semblables à celles imposées à l'Allemagne. Quant aux clauses relatives aux finances et aux réparations, elles ne sont pas encore connues, mais tout nous fait prévoir qu'elles le seront bientôt.

Il reste, dans les termes de la paix, une question qui nous intéresse encore plus que les autres : celle qui a trait au futur sort des minorités. L'Autriche devra s'engager à rendre ses institutions conformes aux principes de liberté et de justice pour lesquels les Alliés se sont battus, reconnaître que la protection des minorités est une question internationale du ressort de la "Ligue des Nations". C'est dire que tous les nationaux Autrichiens, sans distinction de naissance, de race, de nationalité ou de religion, seront égaux devant la loi, et que chacun d'eux aura la liberté de parler la langue de son choix, privément et publiquement. Ainsi donc, il arrivera qu'un peuple vaincu, qu'on a voulu punir, aura une existence plus heureuse et plus paisible que la nôtre même. Le respect des minorités, en certaines parties du Canada, est encore une chose presque inconnue ; il faudra qu'un grand nombre de Canadiens, mal disposés à l'endroit de la province de Québec, aillent l'apprendre, à la Conférence de la Paix ou dans les clauses mêmes du traité que les Alliés ont imposé à une nation vaincue.

Henry Morgan & Co. Limited

VENTE ANNUELLE DE JUIN

LE MAGASIN DES HOMMES
Présente Spécialement cette

VENTE DE COMPLETS

en Tweed et Worsted Légers

A $24.50

Rég. $30.00 à $35.00

Complets d'une confection impeccable en tweeds et worsteds importés—les meilleures valeurs qu'on puisse trouver—quant aux tissus et quant à la confection.

Il y a des complets pour hommes et pour jeunes gens —modèles ordinaires et ajustés—à 2 et à 3 boutons.

Tous bien doublés en serge ou en alpaga. Pantalons unis ou relevés du bas, et finis avec passe-ceinture. Ils ont aussi cinq poches.

Grandeurs 33 à 40—300 à vendre à $24.50

Cravates de Soie
à bout flottant
POUR HOMMES
Valant jusqu'à $1.50
Spécial, 95c
Un splendide assortiment de cravates de soie de haute qualité prises dans le stock régulier est compris dans cette vente.

CHAUSSETTES
en beau cachemire de laine
POUR HOMMES
Prix ordinaire $1.00
La Paire, 75c
Chaussettes Penman en beau cachemire de laine noir ou blanc. Pointures 9½ à 11.
Prix de la vente de juin, 75c

Chapeaux de Feutre Mou pour Hommes
Pointures 6⅝ à 7⅛. Rég. $5.00
PRIX SPECIAL, $3.75
Chapeaux en vente — les plus belles formes de la saison pour jeunes gens et pour hommes aux goûts modestes. Couleurs: bronze, castor, myrte, vert pois, gris éléphant.
Ils sont marqués en vue d'un écoulement immédiat à $3.75.

Chemises de Sport
en flanelle de Ceylan
POUR HOMMES
Rég. $4.00
Pour $2.95
Chemises avec collet à même en une grande variété de jolies rayures de couleur.
Toutes les grandeurs.

Chemises Kaki
EN COTON
POUR HOMMES
Rég. $3.50
Pour $2.95
Avec collet pour assortir — Chemises légères — splendides pour le sport.
Prix de la vente de juin, $2.95.

Continuation de notre vente de

BELLES SOIES D'ETE

Comprenant un merveilleux assortiment de textures et de coloris (y compris noir et blanc)

Au Prix Remarquablement Bas de $1.95 la verge

32 à 36 pouces de large — **Rég. $2.50 à $3.75.**

—Rez-de-chaussée

Partez-vous pour la campagne bientôt?
Si oui, voici une splendide occasion de vous procurer une excellente

MALLE DE VOYAGE
A un Prix Très Economique
MALLETTES EN NATTE
Grandeurs 24 et 26 pouces.
SPECIAL — $3.75
C'est le temps d'acheter et voici un splendide assortiment au choix. Mallettes avec monture légère en bois et coins en cuir, poignées tournantes et doublure en cretonne de fantaisie avec poche dans le couvercle.

MALLES
A $7.85
Rég. $10.50 et $11.
Bien faites, avec planchettes en bois dur et solides ferrements, deux courroies de cuir. Grandeurs 34 et 36 pcs.

MALLES
Rég. $10.50 et $11.
Pour $7.85
Malles solidement construites, moyenne grandeur, appropriées pour le voyage de vacances d'une personne.

—Quatrième étage

Articles de Cou pour Dames
Rég. 75c et $1.00
Spécial, 50c
Jolies parures de collets et manchettes en organdi et mousseline, à point d'ourlet et garnies de dentelle aussi collets séparés en beau piqué.

Belles Ruches Plissées
Rég. 85c à $2.25
La verge, 65c
En Georgette, crêpe de Chine, tulle fin et mousseline — couleurs unies et à deux tons. Ce sont de nouvelles séries à prix spécialement réduit.

—Rez-de-chaussée

ROBES A $3.95
Valant jusqu'à $8.00
Délicieusement juvéniles dans leur simplicité et leur grâce sont ces robes lavables pour fillettes de 4 à 14 ans.
En guingans de couleur unis et quadrillés, et en coutil kaki. Dix jolis modèles.



ROBES A $1.95
Valant jusqu'à $4.50
Grande variété au choix, en guingan, chambrai et indienne en une variété complète de couleurs.
Grandeurs pour petites filles de 3, 4, 5 et 6 ans. Cinq jolis modèles.

ROBES — Valant jusqu'à $10.50 — Pour $5.95
Huit jolies robes pour fillettes — en chambrai quadrillé et uni — Ages 8 à 16 ans. Quelques-unes avec collet et manchettes blancs.
—Vêtements d'enfants—Deuxième galerie

Complets en Tweed pour Garçonnets
de 6 à 16 ans. Rég. $17.50
A VENDRE A $12.75
Complets d'une valeur réellement merveilleuse pour garçonnets durs à leurs vêtements. Confection impeccable en tweeds importés très résistants. Modèles Norfolk, amples, à ceinture et militaire.
Culottes bouffantes bien doublées et finies avec attaches Governor, passe-ceinture et belles poches.
—Rez-de-chaussée, annexe

ROBES DE VILLE EN SERGE

Prises dans le stock régulier — Marine et noir.
Valant jusqu'à $60.00 — **Pour $24.75**
Remarquez la Belle Qualité de la Serge de ces Robes

Elles sont parfaitement confectionnées dans de jolis modèles de ville, à lignes droites d'un bout à l'autre et avec tuniques unies ou plissées.
Encolures rondes et carrées. Garnies de soutache militaire et de broderie. Couleurs : marine et noir.



Plumes-Fontaines
Faites par Conway Stewart Co., Angleterre
Valant $2.50 pour
$1.25
Elles ont une plume en véritable or roulé de 14 carats. Elles sont très commodes, spécialement si vous sortez de la ville.
—Rez-de-chaussée

DES MODELES D'UNE BEAUTE EXQUISE SONT PRESENTES DANS CETTE

VENTE DE COSTUMES

Soigneusement confectionnés en serge tout laine, gabardine et tricotine.
PRIX EXCEPTIONNEL, $29.75
Valant jusqu'à $70.00.
Tous les détails de ces costumes sont la perfection même — les tissus sont superbes et la confection est splendide. Les modèles sont les plus nouveaux de la saison. Couleurs : sable, gris, taupe, marine et noir. Grandeurs 18 à 40.
—Deuxième étage

ECHANTILLONS DE BEAUX TAPIS WILTON
1½ verge de long — 27 pouces de large
Rég. $5.50 à $8.50 — La longueur, $3.25, $3.45, $3.85
50 carpettes Axminster à beaucoup moins que les prix actuels du marché.



Dessins et coloris orientaux.

Grandeur	
12 x 9 pds	$49.75
10 pds 6 x 9	44.75
9 x 9 pds	38.50
9 x 6 pds 9	30.50

CARPETTES WILTON ET AXMINSTER
Séries discontinuées offertes à grands rabais.
9 pds x 7 pds 6 — Rég. $50 à $65. Spécial, $38.50
9 pds x 9 pds — Rég. $65 à $75. Spécial, $48.50
10 pds 6 x 9 pds — Rég. $75 à $95. Spécial, $58.50
12 pds x 9 pds — Rég. $85 à $110. Spécial, $68.50
EN BLEU, ROSE, TAN ET VERT. —Troisième étage

TOILES DE TABLE ET DE LIT

Les plus belles qualités — MOINS 20%

NAPPES TOUT TOILE—Séries désassorties, 2 verges carrées—$6.50 à $11.50—MOINS 20%.
2 x 2½ verges—$8.00 à $15.00—MOINS 20%.
2 x 3 verges—$13.00 à $16.50—MOINS 20%.
2¼ x 2½ verges—$13.00 et $16.50—MOINS 20%.
2½ x 2½ verges—$15.00—MOINS 20%.
2½ x 3 verges—$15.75—MOINS 20%.
SERVIETTES DE TABLE EN DAMAS—grandes—$17.00 et $17.50 la douzaine—MOINS 20%.

DRAPS DE COTON IMPORTES—fini toile.
72 x 100—marqués $10 et $12—MOINS 20%.
80 x 100—marqués $11.50 et $13.25—MOINS 20%
90 x 100—marqués $13 et $14—MOINS 20%.
COUVRE-PIEDS BLANCS ANGLAIS DE LA MEILLEURE QUALITE—pour lits simples, jumeaux et doubles. Marqués $10.00 à $30.00—MOINS 20%.
NAPPES EN DAMAS—fini toile irlandaise—
Grandeur 2 x 2—Marquées $5.75—MOINS 20%.
2 x 2½ verges—Marquées $7.00—MOINS 20%.

—Rez-de-chaussée

Offres spéciales de

VERRE TAILLE

PETITS PLATEAUX en véritable verre taillé, 9 pouces — 3 jolis dessins — Spécial, **$6.00.**
VERRES à vin en cristal uni — pied taillé—Spécial, la douz., **$4.50.**
VERRES à cocktail en cristal uni — Spécial, la douzaine, **$3.75.**
—Deuxième étage

Finance et Commerce

NOMBREUSES PLUS VALUES

A Wall Street comme à Montréal la cote semble se ressaisir.

SPECIALITES EN VUE

Wall Street, 4. — L'activité, en Bourse, fut aujourd'hui moins considérable qu'hier, mais une foule de valeurs se sont ressaisies et ont repris une bonne portion du terrain perdu hier vers la clôture. On a même constaté une notable reprise en hausse chez des stocks récemment populaires, tels que moteurs, huiles, sucres, cuirs, laines et métaux.

Central Leather, Reading, Southern Pacific, Utah Copper, American Woollen, Goodrich Rubber, American Locomotive et American International s'améliorèrent de 1 à 5 points. Les tabacs étaient lourds, de même que Bethleem et Mercantile Marine.

—A la Bourse de Montréal, les aciéries ont fait vedette. Iron et Steel Co. étaient très actifs, à cours de hausse, sur des perspectives d'amélioration de la situation sidérurgique. Le reste de la liste, à l'exception des pulperies et des bons de la Victoire, était comparativement négligé.

Suit la liste des ventes que nous communique la maison L.-G. Beaubien et Cie :

VENTES D'AUJOURD'HUI

Iron — 75 à 65½, 25 à 66, 75 à 66, 25 à 66½, 100 à 66, 25 à 65¾, 25 à 66 25 à 66⅝, 50 à 66½, 35, 90 à 66⅝, 75 à 66½, 100 à 66, 100 à 66½, 25 à 66⅝, 25 à 66½, 395 à 66½, 35 à 66¼, 50 à 66, 25 à 66⅜, 25 à 66½, 100 à 66⅝, 25 à 66½, 175 à 66½, 55 à 66¾, 125 à 66⅜, 10 à 66½, 50 à 66⅜, 30 à 66¾, 25 à 66⅝, 100 à 67, 175 à 67, 25 à 67¼, 22 à 66⅝, 100 à 67¼, 50 à 66¾, 125 à 67, 100 à 66⅞, 150 à 67, 140 à 67, 25 à 67, 50 à 66⅝, 225 à 67, 25 à 67⅛, 75 à —, 225 à 67, 100 à 67⅛, 20 à 67, 125 à 67¼, 50 à 67⅜, 50 à 67, 40 à 67⅜, 250 à 67, 50 à 66⅞, 50 à 67, 15 à —, 125 à 66⅞, 5 à ⅜, 25 à 67, 50 à 66⅞, 100 à 67, 25 à 66⅞, 365 à 67, 50 à 67, 20 à —, 125 à 67¼, 375 à 67⅛, 25 à 67, 40 à 67¼, 50 à 67, 50 à 66⅞, 40 à 67, 125 à 66⅞, 5 à 66¾, 25 à 67, 50 à 66⅞, 100 à 67, 25 à 66⅞, 365 à 67, 100 à ⅛, 135 à 67, 210 à ⅛, 125 à ¼, 20 à ⅛, 20 à 67, 10 à ¾, 25 à ⅜, 265 à ½, 25 à 67⅜, 50 à ⅝, 5 à ¾, 25 à ⅝, 20 à ⅝, 60 à ¾, 2 à 68, 5 à 67⅞, 10 à ½, 250 à ⅝, 285 à 68, 10 à 67¾, 5 à 68, 50 à 67¾, 25 à ⅞, 10 à 67¼, 10 à —, 50 à ⅝, 300 à 67¼.

Power.—25 à 90¼, 5 à 90, 41 à ¾, 41 à ⅛, 22 à 90, 15 à ¾.

Cement.—100 à 70, 25 à 69¾, 10 à 70, 25 à 69¾, 20 à 69.

Shaw.—20 à 124½, 16 à 125, 50 à 124½.

Maple Leaf.—25 à 168, 125 à 169, 10 à 168½, 210 à 169.

V. B. A.—200 à 100¾, 600 à 100¾, 500 à 100¾, 200 à 100⅝, 300 à 100¾, 750 à ⅞, 200 à ⅝, 2000 à 101, 300 à 100¾, 4150 à 100¾.

Bonds V. B. C.—100 à 102¼, 2200 à ½, 850 à 102, 200 à ¼, 500 à ⅜, 1250 à ¾.

V. B. D.—450 à 160⅜, 600 à 101, 400 à 100¾, 1300 à ⅞, 7000 à 101, 1550 à 100⅞, 3500 à 101, 6000 à 100⅞, 500 à 101, 770 à 100⅞, 6000 à 101.

V. B. E.—26000 à 104¾, 500 à ½, 8000 à ¾, 5000 à ⅝, 350 à ½, 5000 à ⅜, 19000 à ⅞, 1000 à ⅝, 2000 à ½, 3000 à 104¾, 800 à ⅝, 7500 à ⅝, 27.000 à ⅞.

V. B. C.—2000 à 106⅜, 1100 à 106, 2200 à ¼, 2000 à 106.

V. B. E.—600 à 104½, 5000 à ¾, 50 à 105, 1450 à 104⅝, 300 à ½, 103000 à ¾, 250 à ⅝, 100 à ¾, 800 à ⅝.

Steel—150 à 69¾, 335 à 69¾, 100 à 69½, 10 à 69¾, 100 à 69½, 25 à 69¾, 25 à 69½, 100 à 69½, 270 à 69¾, 100 à 69⅝, 10 à 69½, 25 à 69¾, 25 à 69¾, 90 à 69¾, 25 à 69¼, 310 à 69¾, 5 à 69¾, 25 à 69⅝, 155 à 69½, 50 à 69¾, 45 à 69½, 640 à 69½, 85 à 69¾, 20 à 69¾, 25 à 69¾.

Napp.—1565 à 8.2, 25 à 6.4, 25 à 6.3, 200 à 6.2.

Lo.—1 à 225, 80 à 223.

Atla. Sug.—5 à 31, 50 à 21½.

Steel pr.—25 à 97½.

Com. bk.—1 à 202½, 5 à 203.

Spanish pr.—25 à 105, 50 à 104, 10 à 104½, 25 à 104, 31 à 104½.

29 à 94, 1914.

Bro.—35 à 59, 185 à 59.

Ft.—85 à 116.

C. C. F.—20 à 31.

C. C. F. Pfd.—25 à 91¼, 25 à 91½.

Banque des Marchands—75 à 197.

B. C. Fishing—150 à 49.

Banque de la Nouvelle-Ecosse—7 à 275.

Tram. Power—50 à 15, 50 à 15.

L. Power—50 à 75.

St. Lawrence Flour—15 à 112, 5 à 109, 25 à 111.

Wayagamack—75 à 48.

Can. Loco.—75 à 71½, 90 à 72, 10 à 73, 50 à 73½, 25 à 74.

MacDonald—10 à 26¾, 220 à 27, 25 à 27¼, 25 à 28, 140 à 28, 12 à 27½, 25 à 27⅝, 100 à 27½.

Atlantic Sug. Pref.—25 à 98.

Iron Pfd.—10 à 99¼.

Can. Loco. Pfd.—155 à 93.

Ontario Steel—10 à 33.

C. P. Pfd—55 à 101⅜.

C. J.—100 à 49¼, 120 à 49¼, 225 à 50.

C. J. Pfd—127 à 87¼, 245 à 87, 8 à 87¼, 5 à 87.

Sme.—25 à 28⅝, 305 à 29, 50 à 28⅞, 25 à 29.

Ames—25 à 42, 25 à 44, 95 à 43, 50 à 44, 25 à 43, 25 à 44, 37 à 45.

Abitibi Debenture—5000 à 99.

Asbestos—10 à 69, 265 à 71.

W. Co.—10 à 56.

Ames Pfd—100 à 86, 50 à 86⅝, 75 à 87, 85 à 87⅝.

C. C. V.—5 à 56.

A. B.—45 à 71.

Ogilvy Pfd.—4 à 109.

Toronto Debt.—1000 à 74.

Quebec.—120 à 18¾, 10 à 18¾, 5 à 18¾.

Glass Pref.—205 à 92½.

Dom. Bridge.—100 à 114, 31 à 113½.

Glass.—112 à 55.

Detroit.—30 à 105¼, 60 à 105½.

Molson Bk.—5 à 218.

Brompton.—1850 à 62, 100 à 63¼, 75 à 63, 45 à 63¼, 25 à 63¼, 110 à 63½, 150 à 63½, 100 à 63¾, 25 à 64, 5 à 64½, 220 à 64, 530 à 64, 10 à 64¼, 100 à 64½, 5 à 64¾, 135 à 64½.

Bell Tel Rights.—420 à 3½, 202 à 3, 103 à 3, 120 à 2⅞, 50 à 3, 958 à 2⅞, 84 à 3, 828 à 2⅞.

Riordon.—10 à 128, 25 à 127½, 60 à 127.

Scotia.—200 à 90, 35 à 91, 10 à 91, 50 à 93½, 30 à 92, 50 à 93, 55 à 93¼, 80 à 93½.

OPINION SUR LE MARCHE

Fairbanks, Gosselin & Co. — Après la violente réaction qui secoua les cours hier après-midi, l'irrégularité et la nervosité des valeurs ce matin n'a rien d'anormal. Nous venons d'assister à une avance qui s'est continuée pendant de longues semaines sans qu'un recul important ne soit venu endiguer l'activité générale. Le public est entré dans le marché avec un appétit insatiable, et il en résulte que la position technique de la cote est changé momentanément. Mais il n'en demeure pas moins vrai que le coup de vent d'hier ne semble être qu'un incident ordinaire dans une ascension rapide de la cote, et que la tendance des cours se maintienne à la hausse.

LES PROFITS DE LA DOM. STEEL

Ceux de 1918-19 ressortent à 17 pour cent du stock ordinaire.

CHIFFRES ANNUELS

Les recettes nettes de la "Dominion Steel Corporation", pour l'exercice écoulé le 31 mars dernier, s'élèvent à $8,768,054, comparativement à $11,030,122 pour l'exercice précédent. Ces chiffres sont établis après déduction des frais d'exploitation et de réparation ainsi qua de la taxe sur les profits. Après paiement du coupon et des dividentes privilégiés, les profits nets se présentent à $5,470,468, contre $7,601,660 en 1917-18, et ils ressortent à 17% du stock ordinaire. Le fonds de roulement atteint $14,039,837.

Voici un tableau comparatif du compte des profits et pertes du bilan :

	1918-19	1917-18
Recettes nettes	$8,768,054	$11,030,112
Dépréc., etc.	1,364,322	1,384,241
Balance	$7,463,731	$9,645,870
Intérêt	1,013,263	1,064,209
Balance	$6,450,468	$8,581,660
Div. priv. (corp).	420,000	420,000
Balance	$6,030,468	$8,161,660
Div. priv. (sub.)	560,000	560,000
Balance	$5,470,468	$7,601,660
Div. ord.	1,765,373	1,444,396
Balance	$3,705,094	$6,157,264
Préc. balance	12,754,157	6,038,182
Total P. & P.	$17,459,251	$12,195,447
Réserves	9,500,000	.....
Report	$7,959,251	$12,195,447

ACTIF

	1919	1918
Propriétés	$75,509,711	$68,533,446
Garanties	142,432	135,544
Inventaires	9,314,602	7,833,251
Créances	5,029,473	5,335,886
Bons de guerre	1,715,033	3,617,307
Encaisse	3,608,542	4,278,508
Chgs diff.	585,811	492,914
Totaux	$95,910,612	$90,248,111

PASSIF

	1919	1918
Dette consol.	$21,064,097	$21,206,777
Comptes pay.	2,702,227	2,563,827
Passif const. et Tx.	2,125,693	.....
Ind. acc.	235,925	241,297
Dividendes	568,965	576,221
Réserves	2,656,742	1,808,129
Stock ord.	32,097,700	32,097,700
Stock priv.	7,000,000	7,000,000
Stock priv. (filiale)	8,000,000	8,000,000
Réserve	11,500,000	3,000,000
Surplus	7,959,251	13,754,157
Totaux	$95,910,612	$90,248,111

BOURSE DE NEW-YORK

Cours d'aujourd'hui fournis par la maison Fairbanks, Gosselin & Co., rue Saint-François-Xavier, 84-88, Montréal:

Valeurs	Ouv.	Max.	Min.	Midi
Allis Chalmers	43¾	43¾	43¼	43⅜
Am Beet Sugar	84¾	84¾	84¼	84⅜
Am Can	57¾	58¼	57⅝	58⅛
Am Car Fdry	104⅜	106	104⅜	106
Am Loco	83⅜	84	82⅜	84
Am Smelters	80¼	80¾	80¼	80½
Am Wool	114½	125	114½	117
Am Sumatra	106¼	107	106¼	106¾
Anaconda	69½	70	69¼	70
Atchison	100	101¾	100	101¾
Baldwin Loco	102	103½	102	102
Bethl Stl B.	81	80¾	81	82¾
Butte Sup	27¾	27¾	86	27¾
Cal Pete	33⅝	34¼	33½	34¼
Cen. Leather	100	102½	100	101¾
Ches. & Ohio	66¾	67	66¼	66¾
Col. Fuel	49½	49¾	49¼	49¾
Crucible	90	92	90	92
Dome	14½			
Gen. Motors	216	219¾	216	219
G. Nor. Ore	46			
Goodrich	82	85	81¾	82
Insp. Copper	56¼	57½	56⅛	57⅜
I. M. M. Pfd	119¼	121⅜	119¼	121⅜
I. M. M. Com.	43½	45⅜	42⅜	45⅝
Kenn Copper	36¼	36⅝	36¼	36⅝
Lehigh Valley	53⅜	58¾	53⅜	58¾
Maxwell	53½	55	53	53
Mex Pete	190	193	189¼	191½
New Haven	31⅜	31½	31⅜	31½
New York Cen	81¼	81½	81	81½
Northern Pac	98¼	98¾	87¾	97⅝
Penn.	47¼			
Pressed Steel	82	82⅞	82	82⅞
Reading	87⅝	88⅜	87¼	88⅛
R. Iron & Steel	88½	88½	87¾	88⅜
Rock Island	29¾	29¾	29¾	29½
Ry St. Springs	91¾	92	91¾	92
Sou. Pac.	110⅜	111¾	110¼	110⅞
Studebaker	108	112	107¼	110⅝
Texas Oil	277½	279	277	278⅝
Un. Pac	133⅛	133⅝	132¾	133⅜
U.S. Ind. Al.	155½	158	155½	157⅜
U.S. Rubber	111¾	113¾	111½	113⅜
U.S. Steel	107¼	107⅝	106⅞	107⅜
Utah Copper	81	81¼	80½	81
Willys Overl.	37	37⅜	36⅞	37⅝
Westinghouse	56¾	57⅜	56⅝	57½

LES GRAINS

Cours de la maison Quintal & Lynch Limitée, 59 rue Saint-Pierre, Montréal:

MARCHE DE CHICAGO

Avoine—		
Juillet	68¼	68¼
Septembre	66¼	66¼
Décembre	67¾	67¾
Maïs—		
Juillet	170¾	170¾
Septembre	162	161½
Décembre	143½	143

MARCHE DE MONTREAL

En élévateur à Montréal:

Avoine—	
No 2 C. W.	92
No 3 C. W.	89
Ex. 1 feed	89
No 1 feed	87
No 2 feed	83

SUR LE "CURB"

Cours fournis par la maison Fairbanks, Gosselin & Co.:

	Offre	Dem.
Aetna	10½	11
Am. Marconi	4⅝	4¾
Anglo Oil	24½	26
B. A. Tobacco	22¾	23¼
Calumet Jerome	5-16	7-16
Chevrolet	220	
Cons. Arizona	1¼	1 5-16
Crown Oil	38	42
Curtis Aero	19	21
Denbigh	¼	¼
Dom. 2 yr. Notes	99¾	99⅞
Hollinger	6¾	7
Homestead	3-16	5-16
Hupmobile	9½	9⅝
Houston	115	120
Int. Con. Rubber	31	32
Int. Pete.	30½	31½
Merrit Oil	20	22½
Maxim Munition	¾	¾
Midwest	184	188
Nipissing	11¾	11⅝
N. A. Pulp	6¼	6⅜
Sapulpa	8¾	9
Silver King	1	1 1-16
Sub. Boat	16	16½
United Motor	49	52
U. S. Steamship	3¼	3½
Wright Martin	5¼	5⅜

EXPORTATIONS AMERICAINES

Elles ont considérablement augmenté depuis la signatures de l'armistice.

COMPARAISONS

Washington, 4. — Depuis la signature de l'armistice, le chiffre des exportations de produits manufacturés américains a été environ trois fois plus élevé que durant les périodes correspondantes d'avant-guerre.

La valeur des produits exportés depuis le 11 novembre dernier s'élève à environ trois milliards. En décembre 1918, les exportations d'articles manufacturés des Etats-Unis ont atteint le chiffre de $272,000,000; en janvier de $281,000,000; en février, de $281,000,000; en mars, de $259,000,000, soit depuis la cessation des hostilités, une moyenne mensuelle de $264,000,000. L'augmentation de ces exportations n'est pas seulement due aux besoins créés par la guerre, mais à de nombreuses autres causes.

Les pays non manufacturiers qui avaient l'habitude, avant la guerre, de compter sur les contrées de l'Europe pour leurs achats de produits manufacturés se sont durant la guerre tournés vers les Etats-Unis pour l'obtention de ces mêmes produits et c'est ce qui explique l'accroissement énorme de la demande dont ils furent et sont encore actuellement l'objet.

LES PRIX COURANTS SUR NOS MARCHES

Voici les prix de détail d'aujourd'hui au marché Bonsecours:

VOLAILLES

Chiffres fournis par F. Poulin & Cie, marchands de volailles, marché Bonsecours:

Dindes à bouillir, 46c et 48c la livre.
Dindes à rôtir, 48c et 50c.
Oies, la livre, 28c à 30c.
Poules fraîches, 32c à 35c.
Poulets du printemps à griller, $1.75 la paire.
Poulets à rôtir, 38c à 40c.
Poulets engraissés au lait, 42c.
Poulets chaponnés, 45c.
Poussins, la douzaine, $9.00.
Pigeonneaux domestiques, 90c la paire
Pigeonneaux de Philadelphie, 90c.
Pigeonneaux de Bordeaux, $1.25 la paire.
Pintades, la paire, $2.50.
Canards, la livre, 40c à 45c.
Canetons du lac Brome, nouveaux et frais tués, 50c la livre.
Bécasses, la paire, 75c.
Cochons de lait, $3.00 à $5.00.
Grenouilles, petites, 25c la livre.
Lapins, $1.50 à $2.00 la paire.
Chevreuil, mottié, 26c la livre; derrière 20c à 32c la livre; devant 15c la livre.
Lièvres, la paire, 80c à 90c.

OEUFS ET BEURRE

Oeufs strictement frais pondus, 55c.
Oeufs frais, 52c.
Beurre de table en bloc d'une livre, 55c.
Beurre de ferme, 53c.
Oléomargarine, 35c la livre.
Sirop d'érable, le gallon, $2.40 ; en canistres, 8 lbs $1.65.

LEGUMES

Chiffres fournis par A. Dumani.

Patates du Nouveau-Brunswick, $2.50 le sac de 90 livres.
Patates de l'île du Prince-Edouard, rouges, $2.00.
Patates de Québec, $2.25.
Oignons, $6.00 la caisse.
Betteraves, $1.25 le sac.
Navets, $2.50 le sac.
Tomates de Floride de choix, $8.00 ; fancy, $8.50.
Laitues de Montréal, la boîte, $2.50.
Carottes, le sac, $3.00.
Carottes nouvelles, le panier, $3.75.
Radis, la douzaine, 75c.
Concombres, le panier, $5.50.
Rhubarbe, 40c.
Echalottes, $1.00 à $1.25 la douzaine.
Choux nouveaux, la boîte $7.50.
Asperges, le paquet, 15c ; le panier, $2.50.

FRUITS

Chiffres fournis par A. Dumani, marchand:

Baiwin, No 1, $10.00.
Ben Davies, No 1, $9.00; No 2, $8.00.
Pommes canadiennes en boîtes, $4.00 à $5.00.
Pommes américaines, en boîtes, $6.00.
Pommes non classées: Baldwin $9.00; Oranges Sunkist, $5.00 à $7.50 la boîte.
Citrons de Californie, $6.00.
Pamplemousses, $7.00.
Bananes, $5.00 à $6.00 le régime.
Fraises, la boîte, 42½c.
Ananas, la boîte, $7.50.

POISSONS

Chiffres fournis par, Lalumière et Beaudry, marchands de poissons. (Prix du détail):

Morue Marchande, la livre, 15c.
Flétan, la livre, 28c.
Brochet frais, la livre, 15c.
Poisson blanc, la livre, 22c.
Perchaude fraîche, la livre, 15c.
Perchande préparée, la livre, 15c.
Homards vivants, la livre, 60c.
Filets haddock fumé, 22c.
Barbotte fraîche, la livre, 20c.
Anguille fraîche, la livre, 20c.
Saumon de Gaspé, la livre, 20c.
Doré frais, la livre, 22c.
Piles, la livre, 12c.
Encornets, la livre, 10c.
Huîtres, le gallon, $2.50.
Hareng frais, 10c.
Maquereau, la livre, 20c.
Haddock, la livre, 10c.

VIANDES

Chiffres fournis par Alfred Richard, boucher, marché Bonsecours.

Rôti de porc, la livre, 40c à 45c.
Lard gras, la livre, 35c.
Lard sa.é, la livre, 35c.
Jambon, la livre, 44c.
Saucisse, la livre, 20c et 30c.
Bacon en tranches, la livre, 55c.
Sirloin roast, 45c à 50c.
P. H. Steak, 45c à 50.
Côtelettes de veau de lait, 30c à 32c.
Tranches de veau de lait, la livre, 45c.
Mouton, quartier derrière, 35c la livre; devant, 25c.
Agneau du printemps, devant $2.50 à $3.50; derrière, $3.50 à $4.50.
Fesse de veau, 30c.
Queue de boeuf, 18c la livre.
Boeuf salé (poitrine), la livre, 22c ; croupes, 32c.
Rondes de boeuf, 75c.
Rognons de boeuf, la livre, 30c.
Filet de boeuf, la livre, 75c.
Filet de porc, la livre, 55c.
Têtes de veau, pièce, $1.00.
Ris de boeuf, la livre, 35c.
Rognons d'agneau, la douz., $1.20.
Cervelles de veau, 10c chacune.
Cervelles d'agneau, deux pour 15c.
Langues salées, la livre, 35c.
Suif haché, 25c; en morceau, 18c.
Amourettes, 20c la livre.

PEAUX

Peaux de boeuf inspectées: (gros), No 1, 20c; No 2, 19c; No 3, 18c.
Peaux d'agneau (gros), chacune $1.00.
Peaux de veaux (gros), la livre, 70c.

MIEL ET SIROP

Chiffres fournis par Jos. Bourgeia.

Miel en gâteaux, la livre, 30c.
Miel brun, la livre, 26c.
Miel blanc, la livre, 30c.
Sucre d'érable, 25c.

MORT A 99 ANS

Cornwall, 4.—Mme John Rousselle est décédée à l'âge de 99 ans. Elle était la fille de Frank Snider, mort depuis plusieurs années.

UNE BAISSE EN DERNIERE HEURE A LA BOURSE

Elle s'est produite, hier après-midi, dans Wall Street.— Nombreuses dégringolades.

GRANDE ACTIVITE

New York, 4 — Une réaction générale s'est produite, hier, à la Bourse, en dernière heure, basée sur l'incertitude de la situation monétaire. Dans plusieurs cas, les variations entre les cours maximum et minimum ont dépassé dix points. Parmi les valeurs qui ont le plus décliné, on remarque Mexican Petroleum, American Woollen, U. S. Industrial Alcohol, Atlantic, Gulf & West Indies et General Motors.

La séance a été extrêmement active, et les transactions ont porté sur 2.200,000 parts et $14,600,000 d'obligations. Voici un sommaire des ventes :

		Max.	Min.
2,700	Am. Drug Syndicate	13	12⅞
2,800	Am. Dry Goods	55¼	54
6,300	Am. Linseed	67¼	65½
500	Adams Express	50	50
7,000	Am. Ice	65½	62½
3,000	Am. Sumatra To.	108¼	107
5,600	Allis-Chalmers	45½	43
10,400	Am. Beet Sugar	87¾	82¾
30,800	Am. Can	60	57
5,100	Am. Car & F.	106¼	104¾
3,800	Am. Cotton Oil	60½	57½
21,100	Am. Hide & Leat.	38¾	35½
2,300	Do. pfd	126	122
17,500	Am. Locomotive	86¼	82
10,200	Am. Smelting	82¾	80
12,200	Am. Steel Found.	38⅝	35½
5,200	Am. Sugar	132	129
3,100	Am. Tel. & Tel.	106	106
18,700	Am. Woolen	113	111
7,700	Am. Zinc	19¼	17¼
26,500	Am. Inter. Corp.	112	104½
18,200	Anaconda Copper	71⅝	69⅝
9,600	Atchison	102⅞	99¾
4,900	Atlan. Gulf & W. I.	168	160
40,200	Baldwin Loco	107⅞	101½
3,800	Baltimore & Ohio	55	53⅜
200	Bethlehem Steel	85⅞	86
44,000	Do. (B)	85⅝	86
4,600	Brooklyn R. T.	28⅝	26⅝
1,300	Barrett Co.	135½	132½
14,800	Butte & Superior	31⅜	27½
200	Burns Bros.	161	
12,200	California Packing	69¾	67¾
9,900	California Petrol	35	31⅝
1,300	Canadian Pacific	165	163¾
65,600	Central Leather	105½	98
2,400	Chandler Motors	201	191
4,300	Ches. & Ohio	68¾	67
8,300	Chicago M. & St. P.	46⅝	45¾
10,700	Chile Copper Co.	25⅞	24⅝
2,700	Chino Copper	41⅝	39¾
21,900	Colorado Fuel	52	49
16,500	Continental Can.	89⅝	85¼
500	Consolidated Gas.	101	100½
2,400	Columbia Gas	54⅝	51⅝
13,000	Corn Products	67⅝	65
37,600	Cuba Pacific Steel	96⅝	89¾
8,000	Cuba Cane Sugar	36⅝	34
800	Del. & Hudson	115	114⅝
1,100	Dome Mines	15	14½
1,700	Erie Railroad	19¼	18½
500	Do. 1st pfd	30½	30¼
1,600	General Electric	169	166¾
28,800	General Motors	225¼	215
49,900	Goodrich	87⅝	77⅜
3,000	Great Northern pfd	99	97½
8,400	Great Northern Ore	47¾	45½
2,600	Gulf States Steel	77½	77½
300	Illinois Central	101½	101½
10,400	Internat. Paper	59¾	56¾
10,100	Inspiration Copper	59	57
1,100	Int. Harv. of N.J.	132½	130½
9,900	Internat. Nickel	28½	27⅝
23,900	Int. Merc. Marine	46¾	42
20,300	Do. pfd	122⅝	118¾
5,400	Interco Cl. Coron.	8½	7½
600	Kansas C. South	23½	23¼
9,200	Kelly Springfield	129¼	125
8,500	Kennecott Copper	37⅛	35⅜
9,400	Keystone Tire	93¾	91⅝
9,000	Lackawana Steel	86¾	84½
1,900	Lehigh Valley	60¼	52½
3,800	Loose Wiles	63	61
12,700	Maxwell Motors	58⅝	51
76,200	Mexican Petrol	205⅞	189¼
800	Miami Copper	27½	27¼
24,200	Midvale Steel	54	51⅜
2,400	Missouri K. & T.	9¾	9
2,100	National Lead	82	79½
100	National Biscuit Co.	124	
	Nevada C. Copper	18	17⅜
2,900	New Haven	32½	31¼
3,900	New York Central	82½	81¼
500	Norfolk & Western	109¾	108¼
3,500	Northern Pacific	99	98
8,500	Nova Scotia Steel	94½	87
66,200	Ohio Cities Gas Co.	57	54½
2,300	Pennsylvania R. R.	47⅝	47¼
7,100	Pere Marquette	22⅝	20⅜
10,600	Pierce Oil	26¾	25½
36,200	Pierce Arrow	66¾	60¼
92,000	Pan. Pete	103⅞	95½
800	People's Gas	54⅝	52
1,600	Pittsburg Coal	63⅝	59⅝
7,100	Pressed Steel Car	84⅝	81⅝
1,500	Pullman Palace Car	128⅝	127¼
3,800	Railway S. Springs	95	88½
2,600	Ray Con. Copper	22⅝	22
14,300	Reading	89⅝	87
7,700	Republic Iron & S.	90	86½
58,100	Royal D. Pet., N.Y.	117⅝	111⅝
4,800	Do. American	117¾	111
200	Shattuck A. Copper	14½	14
75,800	Sinclair Oil Co.	68	65
8,000	Sloss Sheffield	67⅞	62½
94,200	Southern Pacific	113⅝	105½
7,100	Southern Railway	31⅜	30⅝
1,100	Do. pfd	70¾	70
4,400	St. Louis & San. F.	22⅝	21¾
89,800	Studebaker	123⅞	107
1,000	Tennessee Copper	14⅞	14⅝
74,000	Texas Oil	283⅝	275½
1,200	Third Avenue R. R.	23½	23½
9,000	Tobacco Prod. Co.	98¾	94¾
1,500	Twin City R. Transit	60	58
	Union B.&P. (New)	95	95
5,000	Union Pacific	135½	133½
16,500	United Food Prod.	78⅝	76½
600	United Fruit	185	182½
9,300	United Cigar Stores	135½	132⅝
15,900	U. S. Ind. Alcohol.	164¾	155
27,600	U. S. Rubber	116¾	110¼
219,000	U. S. Steel	109⅞	106½
1,100	Do. pfd	116⅝	116½
700	U. S. Smelt. & Ref.	68¾	67¾
5,400	Utah Copper	82	80
8,500	V. Carolina Chem.	79¾	73⅝
2,900	Wabash	11½	11
1,200	Do. pfd A	36⅝	36
24,600	Westinghouse	58⅞	56½
1,400	Western Union Tel	92	90
40,100	Willys-Overland	40¼	37½
3,100	Wilson Packing Co.	91	87⅜
1,100	Worthington Pump.	71½	69¾

TRANSACTIONS IMMOBILIERES

—W. G. M. Byers a vendu à F. F. Byers & Co., le lot 1348 du quartier St-Georges, avec bâtisses ayant front rue Université, No 340, pour $25,250.

—Geo. Fruhauf et Arthur Demers ont vendu à L. Léon Durocher, le lot 417 du quartier St-Joseph, avec bâtisses ayant front rue Notre-Dame Ouest, Nos 837 à 843, pour $9,800.

—Wayland Williams a vendu à Albert Edw. Partsers, le lot ½ N. O. 230-28, 230-23 de la Cité de Westmount, avec bâtisses ayant front avenue Arlington, Nos 69 et 71, pour $15,000, et autres considérations.

—Rosario Genest a vendu à Dame Gust Adolf Vorstcher, le lot 184-415a du quartier Notre-Dame de Grâce, avec bâtisses ayant front rue Marlowe, No 135, pour $9,200.

Nous offrons :

$11,000

CITE DE PORT COQUITLAM

Colombie Anglaise

OBLIGATIONS 6%

Dues le 18 mars 1924

Prix: le pair (100) et les intérêts courus

BEAUSOLEIL LIMITEE

Financiers

112 RUE SAINT-JACQUES - - - MONTREAL

DES COMMANDES POUR $16,000,000

Elles sont placées au Canada par divers pays d'Europe, à même les crédits octroyés.

LES CONTRATS ROUMAINS

Ottawa, 4.—D'après un rapport de la "Canadian Trade Commission, les commandes placées à même les crédits octroyés par le Canada aux pays d'Europe s'élèvent à $16,000,000. C'est la Roumanie qui a eu la part du lion, puisqu'elle figure pour une somme de $15,000,000, tandis que la Belgique n'a obtenu que $750,000. La raison de cette disproportion réside uniquement dans le fait que les représentants de la Roumanie à Londres, une fois le principe du crédit accepté, se sont empressés de placer leurs commandes.

Ce même rapport contient des détails intéressants sur la manière dont ces commandes ont été réparties par provinces suivant leurs aptitudes à les remplir promptement et efficacement. Voici quelques-uns de ces détails: Commandes pour cotonnades, $2,624,512; placées dans le Québec, $2,180,262; dans l'Ontario, $444,250. Contrats delainages: $4,750,526; placés dans l'Ontario, $4,750,526; dans le Québec $196.530; dans la Nouvelle-Ecosse, $306,744 et dans le Nouveau-Brunswick, $30,809. Toutes ces commandes sont pour la Roumanie.

De plus en plus dans le monde financier comme dans celui des affaires grandit la conviction qu'il est absolument nécessaire que le Canada pour maintenir sa prospérité concentre son attention et ses efforts à l'expansion de son commerce d'exportation. C'est dans ce but que la Commission Canadienne du Commerce a été établie et que l'on a adopté la politique de l'octroi de crédit aux nations européennes qui ne peuvent payer comptant pour les commandes qu'ils donnent, commandes qui, cependant, ne comprennennt que des produits bruts ou maufacturés dont ils ont un impérieux besoin.

NOS SOLDATS CANADIENS



J. A. Legault, 861 Drolet, de retour au pays après avoir participé aux principaux combats où le 22ème s'est illustre.



Le soldat ROSARIO HAMEL,

GRAND PARADE GAGNE LE DERBY ANGLAIS

Treize chevaux ont couru.—Plus de 200,000 personnes ont été témoins de la course.—Le roi, la reine et le prince de Galles présents.

Londres, 4 — Le Derby, la plus grande épreuve sportive du monde, a été disputé aujourd'hui. Après avoir été supprimée pendant quatre ans à cause de la guerre, la grande course classique anglaise reprend sa place. Même si les journaux n'en avaient pas parlé, l'on saurait que c'est aujourd'hui le Derby, car depuis le matin la population de Londres encombre les routes conduisant à Epsom. Ces voyageurs font songer aux antiques migrations des tribus d'Israël.

—"Ce n'est pas une foule, c'est une nation", a dit un chroniqueur sportif français en parlant de l'assistance au Derby. On peut dire en effet que 200,000 personnes se sont rendues au champ de courses ou dans les environs. Les gens voyagent en chemins de fer, en omnibus, dans des voitures de livraison, dans des coches, en charrettes, à cheval, à pied, et — signe des temps — en aéroplanes. Des aviateurs ont pris des engagements pour transporter cent passagers à Epsom. Les avions ne peuvent atterrir au champ de courses même, car la chose a été interdite, pour prévenir les accidents, mais ils ont fait descendre les voyageurs à deux milles d'Epsom. Des milliers de personnes ont campé hier soir dans les environs du champ de courses et des restaurateurs ont apporté là des tonnes de victuailles et de provisions. Ils ont plus de 100,000 bouteilles de bière.

Le spectacle de la foule est très gai. Le roi George, la reine Marie, le prince de Galles et la princesse Marie ont fait le voyage à Epsom en landau. Toutes les figures familières, depuis Lord Lansdale, le doyen des sportsmen anglais, en haut de forme, jusqu'aux bookmakers de tous les points du royaume, sont présentes.

Il a commencé à pleuvoir juste avant-midi. Cela a fait du bien à la piste qui était très dure par suite de la longue sécheresse. La pluie a aussi abattu la poussière sur les routes.

Grand Parade a gagné le Derby. Buchan est arrivé deuxième, et Paper Money troisième. Il y a eu treize partants.

RECORD DE CHARLIE PITTS

L'Australien qui se rencontrera lundi prochain avec le champion Benny Leonard, a vaincu une série de redoutables adversaires.

Le record de Charlie Pitts, le boxeur australien qui se rencontrera lundi prochain avec le champion Benny Leonard, au Français, démontre à l'évidence qu'il est loin d'être une quantité négligeable. Il laisse à supposer que Pitts fera une dure lutte au champion poids léger. Pitts d'après son livre de records, records prouvés par des découpures de journaux, a commencé sa carrière de boxeur en 1914. Il s'est battu 98 fois. Sur ce nombre, 17 combats ont été de vingt assauts, 16 de 15 rondes. La balance se compose en grande partie de combats de 10 reprises. Pitts a obtenu la décision sur Fred Kay et Herb McCoy, Australiens comme Pitts. McCoy était l'ancien champion poids léger d'Australie. Kay et McCoy ont tour à tour battu Milburn Saylor et Joe Shugrue et ont fait partie nulle avec Griffiths. Pitts a battu McCoy deux fois, Kay, une fois. Il a aussi fait match nul une fois avec ce dernier.

Pitts est arrivé en Amérique en 1916, et avant que les Etats-Unis fussent entrés dans la guerre, il avait battu King, champion de la Nouvelle-Angleterre; Phil Bloom qui s'est récemment rencontré ici avec Patsy Cline, Shamus O'Brien et Mel Geogan, le boxeur que Freddie Walsh considérait comme le futur champion poids léger d'Amérique.

Lorsque les Etats-Unis entrèrent dans la grande guerre, Pitts s'enrôla, et fut nommé instructeur de boxe aux casernes de Remington, à Bridgeport, Conn. Depuis qu'il a été libéré de l'armée, il a battu Chick Rogers, à New Haven; il a fait partie nulle avec Johnny Ray, à Pittsburg; il a eu l'avantage sur Chick Marglione, à Akron, il a battu Al Thomas, à Bridgeport, Conn., et il a fait match nul avec Eddie McAndrews.

LES STARS SE RETIRENT DE LA LIGUE

Lachine vs Indiens et Saint-Henri vs Fraser Brace dimanche.

Les Stars se sont retirés, hier soir, de la Ligue de baseball de la Cité. Cinq clubs composeront l'organisation du président Raoul Thibault pendant la balance de la saison. La plupart des joueurs des Stars iront au club Lachine du gérant Denault qui se trouvera par suite puissamment renforcé.

A une assemblée de la Ligue tenue hier soir, celle-ci a voté un montant à Pat Heffernan, gérant des Stars, pour le dédommager des dépenses qu'il a faites jusqu'ici. Il est entendu que la franchise des Stars devient la propriété de la ligue.

Le programme de dimanche prochain au terrain des Shamrocks sera le suivant:

1 h. 30.—Lachine vs Indiens.

3 h. 30.—Saint-Henri vs Fraser Brace.

Voici quelques statistiques montrant le travail fait jusqu'ici par les clubs de la Ligue de la Cité.

POSITION DES CLUBS

	Gag.	Per.	P.C.
Saint-Arsène	2	0	1000
Indiens	2	0	1000
Fraser Brace	1	1	500
Saint-Henri	1	1	500
Stars	0	2	000
Lachine	0	2	000

TRAVAIL DE CLUBS AU BATON

	P.	A.B.	R.	H.	P.C.
Fraser Brace	2	53	9	16	300
Saint-Arsène	2	81	13	16	198
Indiens	2	68	8	11	120
Saint-Henri	2	76	6	13	171
Lachine	2	60	2	10	167
Stars	2	47	4	7	149

TRAVAIL DES CLUBS AU CHAMP

	Part.	P.O.	A.	E.	P.C.
Fraser Brace	2	42	20	1	984
Saint-Arsène	2	66	15	2	978
Saint-Henri	2	65	32	3	970
Indiens	2	54	31	3	968
Stars	2	42	17	2	967
Lachine	2	59	27	7	917

TRAVAIL INDIVIDUEL AU CHAMP

	Part.	P.O.	A.	E.	P.C.
Leduc	2	7	1	..	1000
Rose	2	4	4	..	1000
Crevier	2	23	3	..	1000
S. Watson	2	22	1	..	1000
Fish	2	14	6	..	1000
Guillaume	2	1	18	..	1000
Briggs	2	13	3	..	1000
Bates	2	8	6	..	1000
Chatelle	2	11	2	..	1000
G. Larivière	2	10	3	..	1000
Cardinal	2	11	2	..	1000
Kenney	2	5	1	..	1000
Beaudin	2	7	3	..	1000
Lang	2	4	6	..	1000
Monette	2	9	..	..	1000
Underhill	1	9	..	..	1000
Geo. Sowles	2	..	8	..	1000
Pigeon	1	7	1	..	1000
Lajoie	1	7	1	..	1000
Hébert	2	6	1	..	1000
Bowman	2	4	3	..	1000
Paquette	1	..	6	..	1000
Généreux	1	..	6	..	1000
Olivier	1	3	3	..	1000
Henry	1	3	2	..	1000
Ducharme	1	..	5	..	1000
Bellemare	1	..	5	..	1000
Woods	1	1	4	..	1000
Aucoin	2	1	3	..	1000
Schafer	1	2	2	..	1000
Canadien	1	1	1	..	1000
R. Larivière	1	..	2	..	1000
Cutter	1	2	3	..	1000
M. Watson	2	2	2	..	1000
Rivet	1	2	2	..	1000
Heffernan	1	1	2	..	1000
Vallière	2	2	1	..	1000
Barry	1	3	..	..	1000
C. Rochon	1	1	3	..	1000
Pollock	1	1	1	..	1000
Thompson	2	1	1	..	1000
Laverrière	2	..	2	..	1000
Webster	2	2	..	..	1000
Lahaie	1	..	2	..	1000
Daigneault	2	1	..	..	1000
Shaw	1	..	1	..	1000
Lolelle	1	1	..	..	1000
Hamilton	1	1	..	..	1000
D. Miller	1	..	1	..	1000
Allard	1	..	..	..	1000
Ménard	1	1	..	..	1000
D. Rochon	1	..	1	..	1000
Woodward	2	25	2	1	964
Fortin	2	20	3	1	958
Lussier	1	5	4	1	900
Beaudoin	2	4	3	1	875
Carter	2	4	2	1	857
Rice	2	5	1	1	833
Palmer	1	..	5	1	833
Savage	1	2	2	1	750
Hétu	1	1	2	1	750
Jetté	2	3	2	1	667
Raiche	1	2	..	1	667
Gauthier	2	2	1	1	667
Frank Sowles	1	..	1	2	250

Jeu individuel au bâton.

	P.	A.B.	R.	I.B.	S.B.	Moy.
Olivier	1	3	..	3	..	1.000
Rivet	1	1	2	1	1	1.000
R. Larivière	2	6	1	4	1	667



HERVE DANDURAND qui a signé hier soir pour le National et qui ira jouer samedi à Ottawa. — Cliché d'Albert Dumas.

Hamilton	1	3	3	2	1	667
C. Rochon	1	3	..	2	1	667
Bowman	2	5	3	3	2	600
Webster	2	8	3	4	..	500
Skartz	2	2	1	2	1	500
Aucoin	2	2	1	1	..	500
Jett	2	7	1	3	..	429
Laverrière	2	5	1	2	..	400
Bruneau	1	5	1	2	1	400
Leduc	2	8	3	..	..	375
Monette	2	6	..	2	1	333
Guillaume	2	6	1	2	1	333
Pollock	1	3	1	1	..	333
Paquette	1	3	1	1	..	333
Lussier	1	3	1	1	..	333
Ménard	1	3	..	1	2	333
Kenney	2	10	..	3	4	300
Beaudoin	2	7	..	2	1	286
Thompson	2	7	1	2	1	286
Bates	2	7	1	2	1	286
Rose	2	11	4	3	4	273
Geo. Soules	2	8	..	2	1	250
Schafer	1	4	..	1	1	250
D. Rochon	1	4	1	1	..	250
Carter	2	9	2	2	1	222
Chatelle	2	9	..	2	1	222
Lahaie	1	6	..	1	1	200
Caveney	2	5	..	1	..	200
Fish	2	5	..	1	2	200
Crevier	2	11	1	2	1	184
Henry	1	6	..	1	..	167
Raiche	1	6	..	1	..	167
S. Watson	2	6	..	1	1	167
Hébert	2	7	..	1	..	143
M. Watson	2	7	2	1	..	143
Lang	2	7	..	1	2	143
Beaudin	1	8	..	1	1	125
Gauthier	2	9	..	1	1	111
Fortin	2	10	1	1	..	100

Deux buts: Lussier, 1; Rose, 2; Schafer, 1; Carter, 1.

Home run: Bowman, 1.

Sacrifice hits: Rivet, 1; Swartz, 1; Laverrière, 3; Monette, 1; Beaudoin, 1; Bates, 2; Caveny, 1; Fish, 1; S. Watson, 1.

LIGUES SPALDING

LIGUE INTERMEDIAIRE

		R.	H.	E.
Clover A.A.A.	.400002200—	8	12	1
St-Thomas Aq.	.000201002—	6	6	3

Batteries:—Holland et Charette; Pearson et Ranger. Umpires: C. Eva et J. Smith.

		R.	H.	E.
Rambler A.A.A.	.001101301—	7	9	2
Can. Ex. Paper Co.	.000000000—	0	4	3

Batteries: Fink et Fleischman; Climan et Weiner. Umpires: A. Thompson et S. Klein.

LIGUE SPALDING JUNIOR

		R.	H.	E.
Arrow	.3001061200—23	15	1	
Montreal Boys	.000610000— 7	5	3	

Batteries: N. Eichenbaum et S. Satrk; Daly et Page. Umpires: A. Grief et J. Bregman.

		R.	H.	E.
Cubs	.1000020310010O3—12	13	2	
G. T. R.	.1000304000010O2—11	10	3	

Batteries: Caplan et E. Spitzer; Donelly et Pink.

LIGUE SPALDING MIDGET

		R.	H.	E.
Victor	.021202010—	8	9	
Royal Can.	.110102100—	6	7	2

Batteries: Harvey Plant et Puggy; Ferralazon, Almer et Vogal. Umpire: Brown et Smith.

Les Clovers ont battu les Tigers par 8 à 2.

LIGUE DE LA VICTOIRE

		R.	H.	E.
Maple Leaf	.0110200010—	5	8	4
Cub	.1005010112—10	12	4	

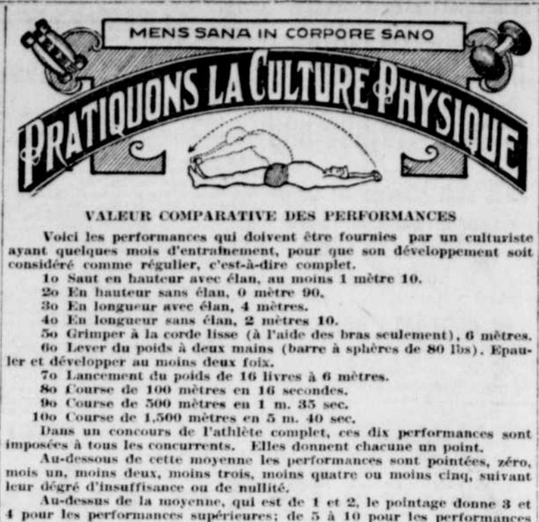
Batteries: Hart et Clarke; R. Brownrigg et C. Cave.

Le Saint-Gabriel a défait les Reading Boys par 9 à 7.

LIGUE DE SOCCER

Les Vickers ont défait les Verdun par 5 à 2 dans une partie de soccer de la Ligue Spalding.

Le Saint-Etienne a défait le Red Sox par 10 à 8. Le Saint-Etienne est prêt à jouer avec tout club de 14 à 16 ans. Inf. V. Galarneau, 1850 rue De Laroche.



VALEUR COMPARATIVE DES PERFORMANCES

Voici les performances qui doivent être fournies par un culturiste ayant quelques mois d'entraînement, pour que son développement soit considéré comme régulier, c'est-à-dire complet.

1o Saut en hauteur avec élan, au moins 1 mètre 10.
2o En hauteur sans élan, 0 mètre 90.
3o En longueur avec élan, 4 mètres.
4o En longueur sans élan, 2 mètres 10.
5o Grimper à la corde lisse (à l'aide des bras seulement), 6 mètres.
6o Lever du poids à deux mains (barre à sphères de 80 lbs). Epauler et développer au moins deux fois.
7o Lancement du poids de 16 livres à 6 mètres.
8o Course de 100 mètres en 16 secondes.
9o Course de 500 mètres en 1 m. 35 sec.
10o Course de 1,500 mètres en 5 m. 40 sec.

Dans un concours de l'athlète complet, ces dix performances sont imposées à tous les concurrents. Elles donnent chacune un point.

Au-dessous de cette moyenne les performances sont pointées, zéro, mois un, moins deux, moins trois, moins quatre ou moins cinq, suivant leur degré d'insuffisance ou de nullité.

Au-dessus de la moyenne, qui est de 1 et 2, le pointage donne 3 et 4 pour les performances supérieures; de 5 à 10 pour les performances exceptionnelles ou athlétiques et de 11 à 15 pour les performances voisines des limites de la force humaine.

MOHR CONTRE BRITTON

Walter Mohr, le fameux welterweight de Brooklyn arrivera demain à Montréal pour terminer son entraînement pour sa rencontre avec Jack Britton, la semaine prochaine, au Français. La date du combat n'a pas encore été définitivement arrêtée, mais il est pratiquement certain que ce sera vers la fin de la semaine. Le champion Benny Leonard se battra lundi soir, le 9, au Français, et le champion welterweight quatre ou cinq jours plus tard. Le public de Montréal verra donc deux champions la même semaine, dans l'arène du Français.

Walter Mohr qui fera face au champion welterweight Jack Britton a été fort en évidence dans ces dernières années, car il a rencontré à tour de rôle les meilleurs hommes de sa classe. Il saura certainement faire une lutte intéressante au champion Jack Britton.

TROIS BONS JOUEURS ONT SIGNE HIER

Baillargeon, Boulianne et Hervé Dandurand se sont engagés à jouer pour le National.

Trois fameux joueurs: Baillargeon, Boulianne et Hervé Dandurand ont signé hier soir pour le National et porteront cette saison les couleurs du club de crosse de la grande association athlétique de la rue Cherrier. Le gérant Rosario Doutre est enchanté du travail qu'il a fait hier. Avec trois étoiles comme celles qu'il vient d'engager, il est assuré de pouvoir conduire le club au succès.

Huit joueurs ont pris part à la pratique d'hier soir. Il y aura encore pratique ce soir et demain. Samedi, le National ira à Ottawa rencontrer le club de la capitale.

LE SAINT-EDOUARD S'AFFIRME DE NOUVEAU

Dagenais, J. Laverdure, A. Laverdure et Hogue jouent une brillante partie.

Dimanche dernier le fameux Saint-Jérôme a reçu sur son terrain le Saint-Edouard et a failli être blanchi, car le lanceur Dagenais durant sept innings n'accorda pas un seul hit. Le parfait support qu'il reçut empêcha le Jéromien de scorer. Dagenais a joué la partie de sa vie, car il avait à faire face à des durs frappeurs et il les a tenus à sa merci riant de leurs inutiles efforts sur ses courbes. Le Saint-Edouard, par cette victoire, se place parmi les meilleures équipes de la province, car battre le Saint-Jérôme sur son terrain n'est pas chose facile.

Collins sur 5 apparitions au bâton a frappé 4 fois en lieu sûr, faisant un trois et un deux buts. Les deux Laverdure méritent que des félicitations. Hogue derrière le bâton a fait preuve de jugement et son entrain a été pour beaucoup dans le succès de son lanceur. En un mot l'équipe complète s'est montrée capable de rencontrer les meilleurs clubs de la province, auxquels le Saint-Edouard lance un défi. Tous sont priés de communiquer avec J. A. Chartrand, 1858 Boyer.

Suit le résultat de la partie:

	R.	H.	E.
Saint-Edouard	001 220 100—6	14	3
Saint-Jérôme	000 000 032—5	6	2

Batteries:—Sauvé, Dagenais et Hogue; Picard et Picard.

LIGUE INTERNATIONALE

A Toronto—

	R.	H.	E.
Buffalo	.1010000000—2	8	0
Toronto	.1000010001—3	12	0

Jordan et Casey; Hubbell et Sandberg.

A Binghampson—

	R.	H.	E.
Rochester	.000200001—3	11	0
Binghampton	.12001010x—5	10	2

Acosta et O'Neill; Barnes, Higgins et Smith.

A Jersey City—

	R.	H.	E.
Reading	.040010100—6	10	1
Jersey City	.000000000—0	4	4

Weinert et Crossin-; Zellars, Miller et Hyde.

A Baltimore—

	R.	H.	E.
Baltimore	.33300031x—13	16	2
Newark	.000000045—7	10	5

Jensen, Enright, Lyons et Madden; Knetsch et Egan, Schaufele.

LIGUE NATIONALE

A New-York—

	R.	H.	E.
Philadelphie	.111300001—7	12	1
New-York	.300010000—4	6	2

Woodward et Cady; Adams; Schupp, Toney et McCarty.

A Boston—

	R.	H.	E.
Brooklyn	.0001000000—1	7	2
Boston	.0000000011—2	12	0

S. Smith et M. Wheat; Rudolph, Keating et Gowdy, Wilson.

Brooklyn	.003001000—4	9	0
Boston	.000000030—3	10	2

Grimes et Miller; Nehf et Wilson.

A Chicago—

	R.	H.	E.
Pittsburgh	.000000000—0	3	2
Chicago	.01000000x—1	3	0

Miller et Blackwell; Martin et Killefer.

LIGUE AMERICAINE

A Philadelphie—

	R.	H.	E.
New York	.200 020 132—10	11	2
Philadelphie	.000 202 210— 9	13	4

Quinn, Mogridge, Shore; Shawkey et Hannah; Ruel, Gravell, Geary, Kinney et Perkins.

A Washington —

	R.	H.	E.
Boston	.001 200 001—4	10	0
Washington	.010 020 000—3	8	1

Caldwell et Schang; Harper et Agnew.

A Détroit—

	R.	H.	E.
Chicago	.020 000 001—3	11	2
Detroit	.104 000 02x—7	10	2

Lowdermilk, Danforth et Schalk; Dauss et Ainsmith.

A Cleveland—

	R.	H.	E.
St. Louis	.010 280 210—14	12	1
Cleveland	.051 000 000— 6	11	4

Weilman, Wright, Davenport, Gallia et Billings; Jamieson, Phillips, Ensmann et Nunamaker.

	R.	H.	E.
St. Louis	.100 310 000—5	11	4
Cleveland	.030 300 02x—8	11	4

Sotheron, Daupert, Wright et Severeid; Morton, Enzman et O'Neill.



Le deuxième but BIG SIX JOCKS, anciennement du club Saint-Romuald, de Québec et de Brantford, Ont., qui sera dimanche sur l'équipe du club Lachine de la Ligue de baseball de la Cité.

SPORT A SOREL

Courses de chevaux, d'autos et de motocyclettes le 15 juin.

Sorel, 4. — Les grandes courses de chevaux, d'automobiles et de motocyclettes auront lieu ici le dimanche, 15 juin. Le programme sera l'un des plus chargés et des plus intéressants offerts à la population de Sorel.

Le public verra du sport excitant. Ce sera un grand carnaval sportif.

Des trotteurs rapides et bien connus seront au programme ainsi que nombre de chauffeurs qui ont fait leur marque dans toute la province.

CLUB OLYMPIQUE

Le club de boxe Olympique ne donnera pas de séance de boxe vendredi soir comme la chose avait été annoncée. Ceux qui avaient acheté des billets pour le combat Brosseau vs Ahearn sont invités à se faire rembourser leur argent. Le club donnera un combat vers la fin du mois.

LIGUE DES MINIMES

L'ouverture de la ligue des Minimes a eu lieu dimanche dernier entre le National II et le Rosemont II, sur le terrain de ce dernier. La partie s'est terminée par le score de 3 à 2 en faveur du Rosemont. Elle a été exempte de rudesse. Il y avait de 800 à 900 personnes pour encourager ces jeunes.

E. Frenette, du Rosemont, ainsi que Cyr, du National, se sont montrés de vrais joueurs d'avenir.

ACADEMIE PICHE

Le club de baseball de l'Académie Piché de Lachine voudrait arranger des parties pour le samedi sur son terrain. Il lance un défi au Saint-Etienne, Jeune Rosemont, Jeune Canadien de l'Académie Saint-Joseph d'Hochelaga. Inf. par lettre, Lucien Jetté, 103 rue Notre-Dame, Lachine.

PANAMA
$2.00 ET PLUS
McComber LIMITEE
103 Ste-Catherine Est
4,6 C

METROPOLE ET LACHINE LE 8 A MAISONNEUVE

Après les cinq premières séances de la ligue Nationale Indépendante de baseball, le programme de dimanche prochain, à Maisonneuve, dans le circuit Jolivet, semble devoir être un programme qui reposera. Nous sommes en effet arrivés à la moitié de la première série de la ligue Indépendante, et le double-header de dimanche prochain, le 8 juin, sera le premier de la deuxième moitié de la série initiale de la saison. Dans le moment, le Métropole mène la ligue avec trois victoires et une défaite, ayant aussi une partie nulle à son actif. Le Lachine le suit de près, puisqu'il a trois victoires, mais, il a une défaite de plus que le Métropole, soit deux en tout. Or, ces deux clubs doivent se rencontrer dimanche prochain, dans la finale du programme mis à l'affiche, le Crescent et le Royal-Canadien faisant les frais de la première rencontre de l'après-midi.

Or, une victoire pour le Lachine lui donnerait la tête de la ligue et les champions de l'an dernier feront l'impossible pour s'installer de nouveau en tête du circuit des Indépendants. Mais, ils auront dans le Métropole une rude énigme à solutionner, car, les leaders actuels, après leurs trois grandes victoires consécutives, paraissent invincibles. Premiers au champ, second au bâton, possédant un personnel de lanceurs à nul autre pareil, les Métropolitains sont bien difficiles à vaincre, de sorte que la bataille de dimanche sera de première grandeur. La joute Crescent-Royal Canadien promet d'être aussi une exhibition passionnante.

NATIONAL vs BENGUARD

Les parties décisives pour le championnat de la classe B de la M.I.A. seront jouées ce soir et demain, entre les équipes National et Benguard. La partie de ce soir, sera jouée aux allées du National, rue Cherrier, et celle de jeudi, aux allées du club Tipperary. L'équipe du National, le National Violet, qui a comme gérant E. Meunier, se composera des joueurs suivants: R. Berthiaume, D. Bélair, A. Lauzon, J. B. Berthiaume, Carmel et Sauvageau.

Les amis et partisans des deux clubs sont invités.

LIGUE JACQUES-CARTIER

Ce soir, assemblée de la Ligue de Crosse Jacques-Cartier, aux salles du National, rue Cherrier. Tous les clubs sont invités.

LE TRAPPEUR

A Saint-Vincent de Paul, dimanche dernier, la température était idéale et les fêtes qui ont marqué l'ouverture officielle du Chalet du club ont obtenu un franc succès.

On a remarqué parmi les invités, MM. W. Lévesque, ex-député et maire de la place, le notaire J. A. Guy de Saint-Martin, G. Connolly, président du Montréal-Canadien ainsi que plusieurs autres personnalités.

Nombreux sont ceux et celles qui ont pris part aux courses.

Au souper, la fanfare du collège de Saint-Vincent comprenant au-delà de soixante musiciens, rendit un programme qui fut fort goûté de l'assistance.

Le soir, il y eut distribution des prix et danse; à cette occasion, on présenta un magnifique souvenir à M. F. Cavaio-li en remerciement des services rendus au club.

Cette belle fête se termina par le chant national "O Canada" et chacun s'en retourna, emportant un vif souvenir de la fête du "Trappeur".

LE NORD IND. BAT LE CARDINAL

Devant 1200 personnes, le club de baseball Nord Ind. d'Hochelaga a remporté une éclatante victoire sur le fameux Cardinal, le déclassant par 9 à 2. Le lanceur Tremblay fut très effectif dans la bataille, car il n'accorda que quatre hits et il retira 13 hommes au bâton. Il ne fait aucun doute qu'avec les additions de Charles Roy et Omer Lavallée que le gérant Tremblay a engagés, le Nord Ind. fera baisser pavillon à tout club qui se présentera. Dimanche prochain, le Nord Ind. recevra la visite du club Saint-Edouard. Comme il existe une grande rivalité entre ces deux clubs, les supporteurs sont assurés d'assister à une partie émotionnante.

BELLE VICTOIRE DES ELKS

Les Elks ont triomphé dimanche de l'Athlétique Saint-Joseph, le battant par 4 à 3 dans une partie fort contestée et très excitante, à la pointe Saint-Charles. Les Elks ont joué une partie de toute beauté et ont été très applaudis par les spectateurs. Ils méritent aussi des éloges pour la manière dont ils se comportèrent sur le champ. Les Elks sont un adversaire dangereux, fort difficile à battre. Le lanceur Carrière a retiré 12 hommes au bâton. Boucle a donné la victoire à son club en faisant un coup de deux buts qui fit entrer un coureur au home alors que le score était de 3 à 3. Résultat par manche:

Athlétique Saint-Joseph	.000200010—3
Elk	.100001011—4

Batteries: E. Robidoux et Bradley; M. Carrière et Verth.

Les Elks iront jouer à Dorval dimanche le 8 juin. Inf. au gérant J. Galarneau, 168A Richardson, Pointe Saint-Charles. Téléphone Victoria 480 de 10 à 12 a.m., de 1 à 2 p.m.

3 "LEADERS" LES BIERES PORTERS ET Extrait de Malt DOW
The National Breweries Limited, Montreal.
169-n.yw

DES COURSES DIMANCHE A MAISONNEUVE

Le programme de dimanche prochain au rond Maisonneuve sera encore plus complet que celui de dimanche dernier. Il comprendra en effet des courses de trotteurs, des courses d'automobiles, des courses de motocyclettes et aussi des courses de bicyclettes. Il y aura toute un série d'épreuves, et le public verra du beau sport. La piste sera encore en meilleur état que dimanche dernier, et les coureurs, chevaux, automobiles et motocyclettes, feront des temps plus rapides. Ce sera un carnaval de vitesse. Il ya toute apparence que les concurrents seront nombreux dans chaque course.

Classe spéciale, trot et amble
Léa L., G. Laurendeau.
Pitre Mosco, A. Ouellette.
Cdars' Girl, L. Lachapelle.
McCaah, L. Chauret.
May Case, P. Larente.
Chenier Roy, L. Langevin.
Lucre R., A. Jetté.
Baron Warwick, A. Ross et autres.
Match pour un pari de $200. et la bourse au vainqueur, 3 dans 5
Charlemagne Boy, F. Foucher.
Charlie Chaplin, M. Archambault.
Les dames sont admises gratuitement.
Il y aura courses d'automobiles, courses de motocyclettes, etc.

LIGUE DE SOCCER

Voici l'échelle des parties de la Ligue de soccer Spalding, telle que dressée par le président Champlain Provencher:

SECTION 1

7 juin	C.P.R.	vs Mount Royal.
13	" Nomad	vs Mount Royal.
14	" C.P.R.	Boys vs Nuera.
21	" Nomad	vs C.P.R. Boys.
21	" Nuera	vs Mount Royal.
28	" Mount Royal	vs Nomad.
28	" Nuera	vs C.P.R. Boys.
5 juillet	Nomad	vs Nuera.
5	" C.P.R.	Boys vs Mount Royal.
12	" Mount Royal	vs Nuera.
12	" C.P.R.	Boys vs Nomad.
19	" Nomad	vs Nuera.
19	" Mount Royal	vs C.P.R. Boys.
26	" Mount Royal	vs Nomad.
26	" Nuera	vs C.P.R. Boys.
2 août	C.P.R.	Boys vs Nomad.
2	" Mount Royal	vs Nuera.
9	" C.P.R.	Boys vs Nuera.
9	" Nomad	vs Mount Royal.
16	" Nuera	vs Nomad.
16	" Mount Royal	vs C.P.R. Boys.
23	" Nuera	vs Mount Royal.
23	" Nomad	vs C.P.R. Boys.

SECTION 2

7 juin	Lachine	vs Vickers.
7	" Saint-Mathieu	vs Ch. of Redeemer.
14	" Lachine	vs Saint-Mathieu.
14	" Ch. of Redeemer	vs Vickers.
21	" Saint-Mathieu	vs Vickers.
21	" Ch. of Redeemer	vs Lachine.
28	" Vickers	vs Ch. of Redeemer.
28	" Saint-Mathieu	vs Lachine.
5 juillet	Ch. of Redeemer	vs Saint-Mathieu.
5	" Lachine	vs Vickers.
12	" Vickers	vs Saint-Mathieu.
12	" Lachine	vs Ch. of Redeemer.
19	" Vickers	vs Lachine.
19	" Ch. of Redeemer	vs Saint-Mathieu.
26	" Vickers	vs Ch. of Redeemer.
26	" Saint-Mathieu	vs Lachine.
2 août	Vickers	vs Saint-Mathieu.
2	" Lachine	vs Ch. of Redeemer.
9	" Ch. of Redeemer	vs Vickers.
9	" Lachine	vs Saint-Mathieu.
16	" Vickers	vs Lachine.
16	" Saint-Mathieu	vs Ch. of Redeemer.
23	" Saint-Mathieu	vs Vickers.
23	" Ch. of Redeemer	vs Lachine.

IDEAL DE BEAUHARNOIS

Dimanche dernier avait lieu à Beauharnois l'ouverture officielle de la saison du baseball, alors que l'Idéal en vint aux prises avec le Nord de Montréal, qu'il déclassa par le score de 19 à 2.

La partie fut des plus intéressante. Dore lança une grande partie, retirant 8 hommes dans les trois premières innings.

Les joueurs montèrent au terrain fanfare en tête. Celle-ci sous la direction de M. Art. Faubert, fit entendre durant la partie, des morceaux choisis.

Le maire Théoret a lancé la première balle.

Après la partie, grâce à la générosité du président J.-L. Leduc et du gérant J.-N. Marchand, des rafraîchissements furent servies aux deux équipes ainsi qu'aux membres de la fanfare. Vainqueurs et vaincus fêtèrent dans une amitié fraternelle, l'ouverture de la saison.

L'Idéal fier de sa première victoire, aura comme adversaire dimanche prochain, l'Athlétique de Beauvirage. C'est donc à dire que la partie n'est pas encore gagnée par le club local.

Tous clubs amateurs de la province sont priés de prendre note que l'Idéal lance un défi. S'adresser au secrétaire, J.-L. Saint-Amour, 1321 des Erables, Montréal.

$1.50
CHAPEAUX DE PAILLE
MESSIEURS:—
Il vous est offert pour quelques jours seulement, comme ouverture de saison un assortiment complet de chapeaux de paille de haute valeur et des plus chics modèles pour la modique somme ci-haut mentionnée.
McComber LIMITEE
103 Ste-Catherine Est
Vis-à-vis La Patrie
4,5,7C

NOUVELLES OUVRIERES

La convention générale des cordonniers de la B. & S. W. U., à Chicago, fut un grand succès.

DELEGUES DE RETOUR

Les délégués des unions des cordonniers de la B. & S.W.U., à Montréal, qui ont assisté à la convention générale de leur organisation, à Chicago, sont de retour. Tous font le plus bel éloge de cette convention, et disent qu'elle fût l'un des plus beaux succès de la B. & S.W.U. M. C. Lovely, vice-président général, bien connu en notre ville, a été élu président général en remplacement du regretté M. T. Tobin, décédé. M. Zotique Lespérance, organisateur général des cordonniers pour la province de Québec, a été réélu membre de l'exécutif général de la B. & S.W. U. avec une notable augmentation de salaire. Les délégués de Montréal s'apprêtent à faire leurs rapports aux assemblées de leurs unions respectives. Ce soir, l'union No 266 entendra le rapport de M. Lionel Thibeault et autres.

UNION NATIONALE:

L'union nationale des cordonniers du Canada tiendra une assemblée, ce soir, à la salle Gariépy, coin Logan et Maisonneuve. M. l'abbé Hébert sera présent. Unionistes et non unionistes y sont invités.

DANS LA CONFECTION:

Au local No 112, de l'union internationale des ouvriers et ouvrières de la confection pour dames, Mme A. Sénécal, secrétaire de ce local, a été nommée secrétaire permanente, et se tiendra, chaque jour, au bureau général de l'union à la chambre 14, au Monument National.

CLUB OUVRIER SAINTE-CECILE:

Une assemblée d'un très grand intérêt sera tenue, ce soir, au club ouvrier Sainte-Cécile, à la salle Godard, 3371 rue Drolet. La question des candidatures y sera soulevée, et action sera probablement prise à ce sujet.

LIGUE DES LOCATAIRES:

Au sujet de l'assemblée générale de la Ligue des locataires, qui a été convoquée pour demain soir, à la salle de l'école Saint-Jean de la Croix, M. Ant. Kelly, président général de cette ligue nous adresse la communication suivante, avec prière de la publier.

Monsieur le rédacteur. La convocation d'une assemblée générale de la Ligue des locataires, pour demain soir, m'a pris par surprise, pour la raison que je n'en ai eu connaissance que par la voie de votre journal, la "Presse". Je crois de mon devoir de faire observer qu'aux termes de notre constitution, le président général seul est autorisé à convoquer les assemblées générales. L'article 38, de notre constitution se lit comme suit: "Le président, à la requête du comité exécutif ou de huit membres actifs de la section, doit convoquer une assemblée générale extraordinaire, et on ne peut, à cette assemblée, s'occuper que du sujet mentionné dans ladite convocation."

J'ajoute, cependant, que je ne suis pas opposé à la tenue d'assemblée de nos membres, car je trouve que nous n'en avons jamais assez. Mais, le fait qui vient de se passer ne pouvait pas rester inapperçu, pour ne pas créer de précédent. De plus, j'avertis que c'est dans l'esprit de notre constitution de ne faire aucun choix de candidat à une élection publique, à moins que tous les membres ayant droit de vote dans la circonscription en cause, n'en aient été avertis personnellement par lettres, à leurs adresses respectives. J'assisterai à l'assemblée de demain soir. Bien à vous.

ANT. KELLY,
président général.

LES CARROSSIERS S'AGITENT:

Le syndicat des carrossiers a tenu, hier soir, à la salle Gareau, une assemblée nombreuse, et pleine d'enthousiasme. Les membres y ont discuté la grave question de la journée de 9 heures. Les orateurs ont fait observer que, seuls ou presque seuls, parmi les travailleurs de la grande industrie, à Montréal, les carrossiers sont astreint à la journée de 10 heures, ou parfois plus longue. Ils ont ajouté que, par ce temps des chaleurs torrides que nous subissons, les carrossiers ne doivent pas subir cet état de choses plus longtemps. L'assemblée a pris action et il a été décidé, en principe de réitérer aux patrons, la demande qui leur a été faite en ce sens. Toutefois, avant de donner l'avis final de cette décision aux patrons, il a été résolu de convoquer en assemblée générale et spéciale, tous les hommes de l'industrie de la carrosserie, à Montréal, unionistes ou non-unionistes. Cette assemblée aura lieu, vendredi prochain, 6 courant, à 8 h. p.m., à la salle Gareau. Un vote sera pris, et il sera final.

APPEL AUX BOUCHERS:

Une assemblée spéciale de l'union No 299 des bouchers sera tenue, demain soir, jeudi, aux quartiers des camionneurs, 3 Notre-Dame est, à 8 heures p. m. Une question très grave doit y être discutée. Tous sont requis d'être présents: Par ordre.

CHEZ LES CONFISEURS:

Les confiseurs se réuniront, ce soir, à 8 heures, aux quartiers des camionneurs, 3 Notre-Dame est, dans un but de propagande et d'organisation. M. H. Sasseville et autres orateurs seront présents et adresseront la parole.

TRAVAILLEURS EN FOURRURE:

L'union locale No 66 des travailleurs en fourrure tiendra une assemblée très importante, ce soir, à la salle Saint-Joseph, 182 Sainte-Catherine est. M. Albert Roy, agent d'affaires, est parti pour Chicago, où il va représenter les unions de Montréal, à la convention internationale des travailleurs en fourrure. Son bureau est ouvert, comme d'habitude, à la salle Saint-Joseph. Tous les soirs de 5 à 7 heures, M. Emile Perreault, président du local No. 66, sera présent au bureau pour l'expédition des affaires courantes et recevoir toutes les communications des membres. Ce soir, M. E. Perreault présidera l'assemblée du local No 66, à la salle Saint-Joseph.

PARTI OUVRIER NATIONAL:

La section de Maisonneuve, du parti ouvrier national canadien, tiendra son assemblé régulière, à la salle Lefort, ce soir, à 8 heures. MM. Alfred Mathieu et E. Laurendeau, de la Fraternité des wagonniers, ont été choisis comme candidats du parti ouvrier, le premier dans Hochelaga, et le second, dans le comté de Maisonneuve.

LIVREURS DE PAIN:

Une assemblée d'une importance extraordinaire sera tenue, ce soir, par les livreurs de pain. L'union doit prendre action, à cette assemblée, sur les demandes soumises aux maitres boulangers, pour améliorer les conditions de travail et de salaire des livreurs de pain. Un vote sera pris. Qu'on se le dise.

REUNIONS POUR CE SOIR, 1er MERCREDI DU MOIS:

TEMPLE DU TRAVAIL, 303 rue Saint-Dominique: Union internationale No 58 des cigariers.

QUARTIERS DE LA CONSTRUCTION, 417 rue Ontario est: Union internationale No 561 des électriciens; Union internationale des tailleurs de pierre; Loge Sainte-Marie No 234 des wagonniers.

QUARTIERS des CORDONNIERS, 1215 rue Sainte-Catherine est: Union No 266 des cordonniers de la B. & S. W. U.

SALLE SAINT-JOSEPH, 182 rue Sainte-Catherine est: Union internationale No 66 des travailleurs en fourrure.

SALLE ALLIANCE NATIONALE, 235 rue Beaudry: Union internationale No 91 des relieurs; Union No 9 internationale des photograveurs.

SALLE LEFORT, 697 Ontario, à Maisonneuve: Section de Maisonneuve du parti ouvrier national.

SALLE GODARD, 3371 rue Drolet: Club ouvrier Sainte-Cécile.

SALLE SAINT-EDOUARD, 256 rue Lagauchetière est: Union internationale des valisiers.

QUARTIERS DES CAMIONNEURS, 3 rue Notre-Dame est: Union internationale No 299 des bouchers.

LE CANADA ARRIVE EN 4ME PLACE

La concurrence mondiale dans les constructions de navires. — Nombre et tonnage brut.

Paris, 4 — Les constructions de navires ont atteint dans le monde (à l'exception des pays ennemis) pendant le premier trimestre de 1919 le chiffre formidable de 7,796,266 tonnes brutes, plus du double du chiffre le plus élevé qui ait été enregistré auparavant: 3,444,558 tonnes en juin 1913.

Les Etats-Unis semblent vouloir laisser bien loin derrière eux tous les concurrents ou rivaux car leurs chantiers ont construit à eux seuls plus de la moitié du tonnage mondial.

Voici les chiffres comparatifs pour les principaux pays:

	Nombre de navires	Tonnage brut
Etats-Unis	1,089	4,185,523
Angleterre	657	2,354,845
Japon	74	254,835
Canada	102	218,360
Hollande	87	182,308
Italie	52	132,434
Espagne	38	121,569
France	33	109,795
Suède	65	98,428
Norvège	62	67,061
Danemark	38	50,979
Chine	6	15,500
Grèce	2	1,500

A deux pas de chez vous, vous trouverez une succursale où vous pourrez laisser votre petite annonce pour la "Presse", qui vous rapportera d'excellents résultats.

LE SPORT

Suite de la page 6

JEU DE CROQUET

La joute de croquet qui devait avoir lieu dimanche dernier entre MM. J. H. Mathieu et H. McLeod a été remise au 8 juin. La partie commencera à 2 heures.

SAINT-ZOTIQUE

Le club de baseball Saint-Zotique lance un défi à tout bon club amateur. Il aimerait à rencontrer le vieux corps Dollard pour le 8 juin et le Marieville le 15 juin. Inf. M. Wilfrid Pleau, 36 ruelle Butternut, Saint-Henri.

JEUNE CANADIEN

Le Jeune Canadien de l'Académie Saint-Joseph d'Hochelaga a battu le Canadien d'Hochelaga par 10 à 7 et le Nord Ind. par 5 à 2. Noms des vainqueurs: A. Willman, receveur; A. Allard, lanceur; W. Brosseau, 1er but; J. Gagnon, 2ème but; A. Gagnon, arrêt; G. Brunelle, 3ème but; A. Thibeault, 1er cham; P. Gagnon, 2e champ; L. Daigle, 3e champ; Le Jeune Canadien lance un défi à l'idéal de la Pointe, au Jeune Têtreaultville, à l'Etoile du Sud, Lasalle 934, Pierre Gagnon.

LIGUE DES LAURENTIDES

La ligue des Laurentides a ouvert sa saison de baseball.

A Mont Rolland, le club Annonciation a triomphé du club local par un score de 14 à 8.

Annonciation	041110315—14
Mont Rolland	012001121— 8

Batteries: Cardinal et Jeannotte; Toupin et Toupin.

Arbitres: E. Chartier et Geo. Blanchard.

A Labelle:

La joute fut très contestée et se termina par un résultat de 6 à 6.

De nombreux spectateurs accompagnèrent le club Mont Laurier. Score:

Mont Laurier	021002010—6
Labelle	003020001—6

Batteries: Rejimbal et Juteau; Forget et Nantel.

Arbitres: MM. Catier et Godbout.

Prochaines parties: 8 juin, Mont Rolland vs Mont Laurier.

JEUNES ETOILES DU NORD

Les Jeunes Etoiles du Nord voudraient jouer dimanche avec le Saint-Louis, club composé de joueurs de 12 à 14 ans. Inf. Henri Paquette, 2077 rue Bellechasse, parc Molson, entre 7 et 9 p.m. Les Jeunes Etoiles lancent un défi au Jeune d'Arc, au Saint-Rédempteur et à tout club de 10 à 12 ans.

VICTORIA DE BEAUHARNOIS

Après avoir battu le Collégien par le score de 9 à 6, le Victoria lance un défi à tout club de 12 à 14 ans. Pour informations, s'adresser à Olier Primeau, Beauharnois. Noms des vainqueurs: Olier Primeau, c., Arthur Tessier, p.; Charlemagne Morrisseau, 1b; Philippe Rivet, 2b; Arthur Leduc, 3b; Henri Gariépy, s.s.; Raymond Renaud, r.f.; Ernest Murphy, c.f.; Georges Primeau, l.f.

JEUNE CHAMPLAIN

Le Jeune Champlain de l'Académie Saint-Joseph d'Hochelaga a battu le National par 17 à 10. Noms des vainqueurs: J. Girard, receveur; S. Bouchard, lanceur; P. E. Charbonneau, 1er but; R. Defaunse, 2e but; A. Bourassa, arrêt; R. Joinville, 3e but; A. Allard, 1er champ; R. Martin, 2ème champ; P. Lord, 3ème champ. Le Jeune Champlain lance un défi à la Feuille d'Erable et à tout club de 12 à 15 ans. Inf. A. Bourassa, Lasalle 934.

PNEUS

Maple Leaf

L'économie que donne à l'usage le pneu Maple Leaf parce qu'il est solidement construit, constitue pour le propriétaire d'auto la solution du problème des pneus.

La demande constante de pneus Maple Leaf a pour base une raison profonde. Elle réside dans le choix des matières premières, dans la main-d'oeuvre experte et dans cette expérience que donne la pratique et qui permet seule d'arriver à une fabrication parfaite.

Demandez à votre fournisseur des pneus Maple Leaf.

The Maple Leaf Rubber Co. Limited, Montreal.

Distributeurs — OMER DE SERRES, 204 rue ST-DENIS, Montréal

VII



Rasez-vous confortablement avec un rasoir Auto-Strop en 3 minutes; aucun temps précieux perdu en tâtonnant avec des pièces. L'aiguisage — la barbe — et le nettoyage, le tout se fait sans enlever la lame du rasoir.

Rasoir — cuir — 12 lames — $5
Dans une jolie boîte compacte.

AutoStrop SAFETY RAZOR



Le petit médecin toujours prêt — toujours à la portée pour soulager les maladies des rognons et de la vessie, et aider la nature à purifier le sang.

The National Drug & Chemical Co. of Canada, Limited, Toronto. 232P



LE SOUS-VETEMENT MODERNE n'est ni plus ni moins qu'une doublure confortable du complet. Il doit être exempt d'incommodité.

Il lui faut donc une camisole absolument ample et des caleçons à fourche solide. Deux morceaux en un seul vêtement qui ne se tireront pas l'un sur l'autre. Le problème est très bien résolu dans

Sous-VETEMENTS
ARROW
ATHLETES pour HOMMES
Cluett, Peabody & Co. of Canada, Limited.
4,18

LORRIES & DOMPEUSES

du genre que vous désirez et au prix qui vous conviendra.

Voyez LATIMER, 445 rue St-Jacques.

4,5,7,10,12

Ford STATION DE SERVICE FORD

Nouveau Local

1160 rue St-Denis, près de la rue Mont-Royal

SEDAN, COUPE, TOURING, RUN ABOUT, CAMION 1 TONNE

Département de réparation rapide et parfait en opération jour et nuit.

Camion spécial pour touage ou réparations toujours prêt.

Propriétaires de "Ford" venez voir la démonstration du NOUVEAU DEMARREUR (self starter) FORD.

CLERMONT MOTOR SALES REG.

1160 rue St-Denis. Tél. St-Louis 3951

Près Mont-Royal 2,4,6

Frontenac

La bière délicieuse, pétillante, limpide, franche au goût et d'un bouquet exquis n'aurait jamais été possible sans l'outillage incomparable de la Brasserie Frontenac.

Véritable type des bières Européennes et Américaines les plus en renom, la Bière Frontenac exige pour sa fabrication la même installation, le même outillage que ceux des grandes brasseries Américaines, Anheuser-Bush, Schlitz, Pabst, etc. Dans notre dernière annonce nous avons montré comment se faisait la fermentation de la Bière Frontenac, aujourd'hui nous montrons comment se fait sa maturation.

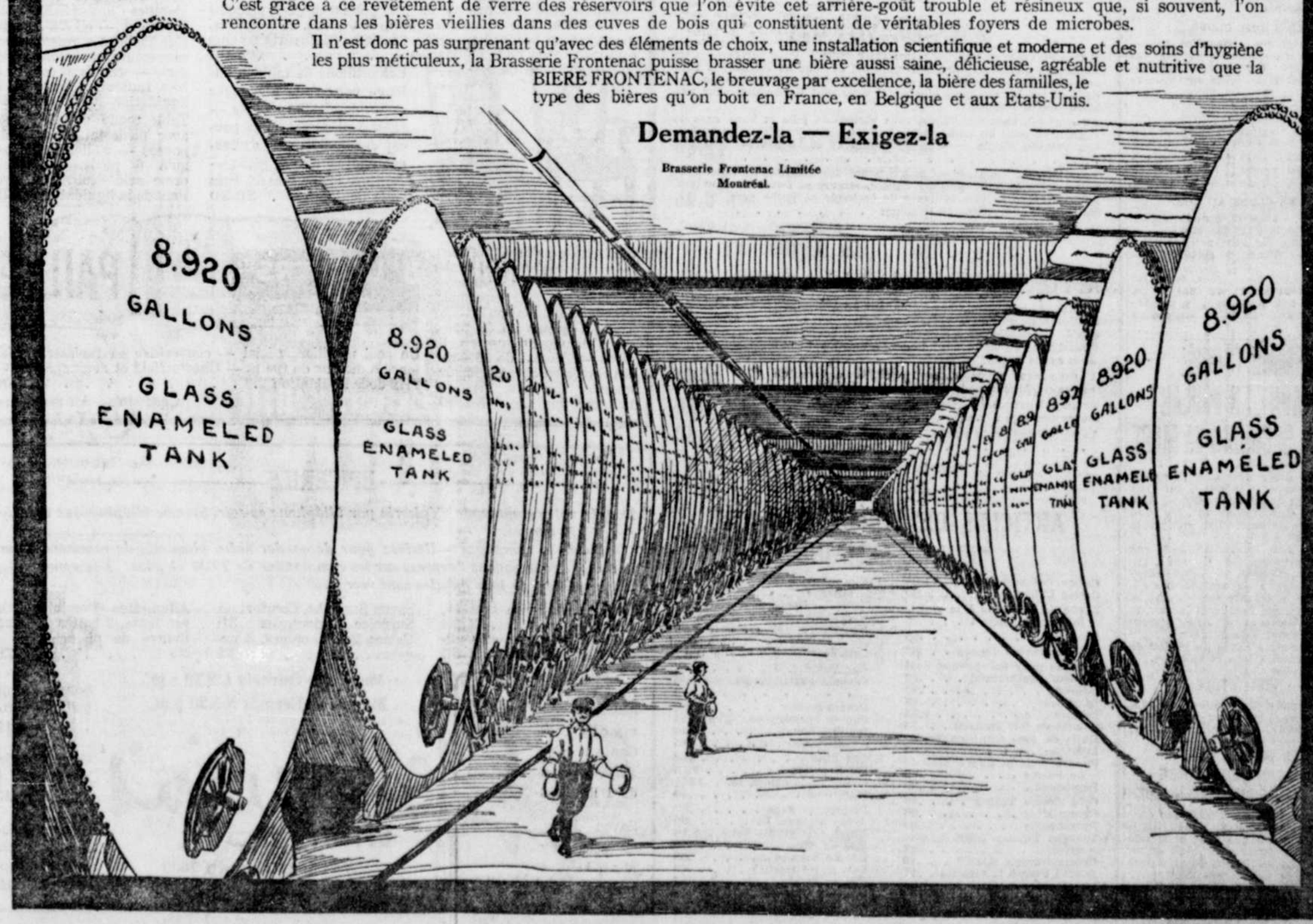
Notre illustration montre les caves immenses, tout en ciment où la fameuse Bière Frontenac vieillit dans les immenses réservoirs en acier, doublés de verre, d'une capacité de 8920 gallons chacun. C'est dans ces réservoirs uniques en leur genre au Canada, que la Bière Frontenac acquiert, avec l'âge, sa limpidité, son arome délicat et son goût net et fin qui font les délices des consommateurs.

C'est grâce à ce revêtement de verre des réservoirs que l'on évite cet arrière-goût trouble et résineux que, si souvent, l'on rencontre dans les bières vieillies dans des cuves de bois qui constituent de véritables foyers de microbes.

Il n'est donc pas surprenant qu'avec des éléments de choix, une installation scientifique et moderne et des soins d'hygiène les plus méticuleux, la Brasserie Frontenac puisse brasser une bière aussi saine, délicieuse, agréable et nutritive que la BIERE FRONTENAC, le breuvage par excellence, la bière des familles, le type des bières qu'on boit en France, en Belgique et aux Etats-Unis.

Demandez-la — Exigez-la

Brasserie Frontenac Limitée
Montréal.



GREVE DE SYMPATHIE QUI FINIT

Tous les ouvriers autres que les métallurgistes retournent au travail à Toronto.

LA SITUATION PARAIT MEILLEURE A WINNIPEG

Toronto, 4.—A une convention des unions ouvrières tenue à Toronto, hier soir, il a été annoncé officiellement que la grève de sympathie en faveur des ouvriers métallurgistes était terminée. Cette te décision a été prise du consentement du conseil des ouvriers métallurgistes. Dans le cours de la journée, ces derniers ont décidé d'envoyer des délégués auprès du premier ministre Hearst d'Ontario pour lui demander de faire adopter une législation pour l'établissement de la semaine de 44 heures et des négociations collectives dans la province. Ils se trouvent donc seuls en grève au nombre de 5,000 à 7,000. Le président Brown du conseil des ouvriers métallurgistes a publié une déclaration dans laquelle il remercie les unions ouvrières de l'appui prêté aux ouvriers qu'il représente et dit que ceux-ci veulent continuer seuls la grève afin de ne pas nuire aux autres unions.

EMPLOYES DES TRAMWAYS

Le maire Church fait tous ses efforts pour empêcher les employés des tramways de se mettre en grève le 16 juin. Il doit avoir une conférence aujourd'hui avec des représentants du gouvernement ontarien, du bureau des chemins de fer de l'Ontario et de la Toronto Street Railway Company. Il a déclaré que la ville s'opposera à toute augmentation des taux sur les tramways qui suivrait la diminution des heures de travail des employés à huit, et d'une augmentation des salaires à 55 cents de l'heure. L'union des employés des tramways doit présenter ses demandes au gérant Fleming de la compagnie vendredi prochain.

DANS WINNIPEG

Winnipeg, 4. — L'on ne craint plus aucune difficulté à Winnipeg au sujet de l'attitude des policiers. Ceux-ci ont promis de demeurer à leurs postes et de coopérer dans le maintien de l'ordre et le respect à la loi. Dans la journée d'hier, des grévistes et des personnes en sympathie avec eux ont fait une parade dans les rues de la ville, mais cette parade a bientôt pris fin, lorsqu'un millier de soldats vétérans ont refusé d'y prendre part. Mais aujourd'hui les soldats vétérans qui n'approuvent pas les méthodes de la grève doivent à leur tour parader avec l'autorisation des autorités.

Les représentants des bureaux exécutifs des fraternités des employés de chemins de fer qui agissent comme médiateurs, ont reçu des propositions de règlement de la part des unions des ouvriers métallurgistes et de celle des employeurs. Des deux côtés, le principe des négociations collectives serait accepté. L'on croit que les médiateurs proposeront un compromis basé sur les méthodes de négociations collectives de leurs fraternités, méthodes qui sont moins absolues que celles proposées par les grévistes et par les employeurs. On croit qu'une entente pourra se faire sur ce terrain.

MESSAGE DE L'HON. G. ROBERTSON

Ottawa, 4.—Un message du ministre du travail, l'hon. Gideon Robertson, annonce que la situation s'améliore continuellement dans la Saskatchewan et le Manitoba. Il dit qu'un grand nombre des employés dans les ateliers des chemins de fer sont retournés au travail de même que seize télégraphistes.

Winnipeg, 4.—A leur tour, les camelots se sont mis en grève, hier, ce qui a diminué le nombre des journaux offerts en vente dans les rues.

UNE FEMME TROUVE LA MORT EN VOULANT SECOURIR SA MERE

Après avoir descendu l'escalier, afin de secourir sa mère, qui était tombée en bas de sa demeure, Mme Edouard Turcotte, 47 ans, No 1705 rue Sainte-Catherine Est, est tombée morte tout à coup.

Le Dr J.-P. Desrosiers, de la rue Sainte-Catherine Est, No 1654, appelé en toute hâte, ne put que constater la mort à son arrivée. Il a déclaré que la défunte avait succombé à une syncope cardiaque, occasionnée par l'effort qu'elle fit en descendant au secours de sa mère.

Le coroner a rendu un verdict de mort naturelle dans cette cause.

RESTITUTION

La Canada Steamship Lines, Limited, accuse réception de cinq dollars ($5.00). Restitution. r.

POURQUOI GARDER PLUS LONGTEMPS VOTRE PIANO "SILENCIEUX"

Pourquoi ne pas l'échanger contre un piano automatique LINDSAY—le piano que tout le monde peut jouer tout aussi bien qu'un artiste. La différence de prix peut être réglée avantageusement pour les deux côtés, car nous vous allouerons un généreux montant pour votre vieux piano. Venez nous en causer. C. W. Lindsay, Limited, 512 rue Ste-Catherine Ouest. r

Lunchez chez Goodwin

GRANDS MAGASINS GOODWIN

Emmagasinez vos Fourrures chez Goodwin

LES COMPLETS GOODWIN DONNENT SATISFACTION



La chose la plus coûteuse dans l'habillement de l'homme c'est le complet. Il est donc important qu'il choisisse avec soin, qu'il voie à ce qu'il soit réellement tel qu'il paraît, et, naturellement, tel qu'on le dit être. Malheureusement, il y en a trop qui se fient au hasard.

Les complets Goodwins sont de bons complets, car ils sont faits de tissus durables dans des modèles à la mode. Une confection de première classe assure un ajustement parfait.

Nous avons une bonne variété de tous les meilleurs patrons dans les couleurs unies de brun, vert, bleu, mélanges et gris. Prix . **24.50** à **55.00**

Goodwin's—Au rez-de-chaussée.



Cravates

Toutes d'une seule pièce. Elles glissent mieux dans le faux-col. Une grande variété de couleurs et de dessins. Quatre prix suivant la qualité de la soie

.50 — .75 — 1.00 — 1.50

N'en achèterez-vous pas une?
Goodwin's — Rez-de-chaussée.

Chapeaux d'Excursion

Il vous en faut absolument un. Allez les voir chez Goodwin, et vous nous donnerez raison. Pensez donc, un chapeau confortable, léger, fabriqué de manière à entretenir une fraîcheur constante pour la tête. Trois couleurs gris, blanc et kaki. Bande intérieure en cuir, 6⅝ à 7½

1.00 — 1.25 — 1.50

Goodwin's—Rez-de-chaussée.

JOUISSEZ DU CONFORT D'UN CHAPEAU DE PAILLE

Car c'est ce que vous éprouverez en portant un chapeau de paille Goodwin : plaisir et confort. Légers et ventilés par la bande intérieure Bon Ton. Les rayons du soleil d'été ne sont pas absorbés comme dans un chapeau de feutre, et par conséquent, la tête reste fraîche. Hauteurs et formes à la mode.

1.50 — 2.00 — 2.50 — 3.00 — 3.50

Goodwin's—Au rez-de-chaussée.

CHEMISES 1.48 — JOLIES RAYURES

Très belles chemises en tissu crêpé à jolies rayures fines bleues ou noires, ou à doubles rayures à trois-seizièmes de pouce de distance. Couleurs : marine, bleu pâle et noir.

Chemises se lavant bien, bien faites et à manchettes françaises doubles. Aussi à ce prix deux autres séries en percale et basin unis et de fantaisie ; aussi en plusieurs couleurs. Grandeurs 13½ à 17½. Prix Goodwin **1.48**

Goodwin's—Au rez-de-chaussée.

CHAPEAUX POUR GARÇONNETS

La belle saison est enfin arrivée. Votre garçonnet serait si content si vous lui achetiez un de ces jolis chapeaux en silkette. N'attendez pas. Faites-lui ce plaisir maintenant. Emmenez votre petit garçon chez Goodwin, et laissez-le choisir un chapeau à son goût dans les différents dessins de nos chapeaux en silkette gris. **1.25 1.50**

6¼ à 7. . . . . .

Aussi chapeaux en imitation de toile—beige ou gris . . **1.00**

Goodwin's—Au rez-de-chaussée.

SACS DE VOYAGE

Il faut en avoir un pour en connaître l'utilité. Vous partez pour un voyage de quelques jours, par exemple, et vous ne voulez pas vous embarrasser d'une malle encombrante; vous n'avez qu'à mettre dans ce sac les quelques objets qui vous sont nécessaires pour une aussi courte absence.

Au sous-sol, chez Goodwin's, vous verrez de jolis et bons sacs de voyage, en peau de vache, coins doubles, serrure et fermoirs en cuivre, poignée simple — deux grandeurs 16 et 18 pouces **12.50**

. . . . . .

Vous pourrez examiner au même temps des malletes en toile cirée noire, coins en cuir, montûre d'acier, serrure et fermoirs en cuivre, poignée en cuir, jolie doublure de cretonne et poche avec élastique — 24 pouces de longueur **5.95**

Goodwin's — Au sous-sol.

APPORTEZ UN HAMAC A LA CAMPAGNE

Installez-le sur votre véranda ou sous un arbre, et jouissez d'un des meilleurs plaisirs de la villégiature: somnoler doucement à l'abri du soleil. Réfléchissez à cela et venez au sous-sol chez Goodwin. Quand vous aurez vu nos hamacs, vous vous direz certainement que nous avons raison.

Hamacs avec sommier, support et couverture, en différentes combinaisons de vert, blanc, jaune, bleu, brun, etc **44.00**

Hamacs balançoire—traversin, volant et frange, toutes couleurs . . . . . **3.00** à **7.75**

Aussi balançoire de pelouse — 4 personnes **8.50**

. . . . . .

Goodwin's—Au sous-sol.

ARTICLES DE TOILETTE A PRIX "FIN DE SEMAINE"

Crème Orientale	1.25	Flocons de naphtaline pour les mites, lb.	.17
Crème Palmolive	.39	Teinture Dyola pour chapeaux	.19
Savon de glycérine à la violette, Jergen, boîte	.26	Nourriture Mellin	.69
Snap	.15	Sirop Fellow	1.10
Pâte dentifrice Tepeco	.35	Lait de magnésie Phillip	.39
Tonique pour les cheveux Sept Soeurs Sutherland	.39	Eau Woodward	.47
Odorono	.39	Cachets contre le mal de tête	.19
Danderine	.45	Bromo Seltzer	.39
Pétrole Hahn	1.25	Papier goudronné, grandes feuilles, douz.	.95
Poudre de talc Mennen	.15	Ammoniaque	.15
Huile de coco émulsionnée	.29	Gin Pills	.33
Delatone	.85	Sal Hepatica	1.15
Poudre pour la figure Violette de Parme	.69	Chlorure de chaux, lb.	.12½
Pepsodent	.39	Malt Dow	.19
Cold Cream Taylor	.10	Diapepsine Pape	.37
Crème Hind	.39	Acide borique, lb.	.29
Pyorrhocide	.89	Nujol, très grosse boîte	1.19
Tonique Palmer pour la chevelure	.83	Eau de Riga	.19
Crème "Witch Hazel"	.19	Baume Bengué	.55
Poudre Pear à la violette	.17	Lait malté Horlick	.79
Listerine	.39	Pilules Dodd	.35
Savon Pear non parfumé, 2 pour	.27	Onguent Chase	.45

Goodwin's—Au rez-de-chaussée

Carpettes Klearflax en Toile

Il y a quelque chose qui sonne le propre dans ce nom-là. Et elles sont propres, ces carpettes, car la toile est d'une texture si serrée que la poussière ne peut la pénétrer. Ainsi, la poussière ou la saleté se ramasse à la surface d'où elle est facile à enlever.

Comme carpette d'été, où la simplicité est de mise, la Klearflax est idéale. La fraîcheur de ses tons, la douceur et la richesse de ses couleurs en font une carpette parfaite. Il y a une couleur pour aller avec n'importe quelle pièce de la maison. Entre autres qualités, elles sont épaisses, à double face, se posent à plat et on peut en faire en des grandeurs spéciales sur commande.

27 x 54 pouces	5.50
36 x 72 pouces	9.75
4 pds 6 x 7 pds 6	17.75
6 pds x 9 pds	28.50
8 pds x 10 pds	42.50
9 pds x 12 pds	57.50

En onze couleurs unies.

Carpettes en Herbe

Fonds verts, bruns et bleus.

3 pds x 6 pds	1.75
6 pds x 9 pds	4.95
8 pds x 10 pds	8.75
9 pds x 12 pds	10.50

Goodwin's—Au deuxième.

Ustensiles de cuisine



Bouilloires pour poêles à l'huile, faites de fer-blanc pour bouillir vite . . . **.35**

Barattes, pour faire du beurre avec du lait et du beurre en parties égales. Deux grandeurs, **1.50** ET **2.00**

Pétrisseurs Canuck de fabrication canadienne. Capacité 4 à 6 pains . . **3.45**

Hachoirs à aliments, bien faits, avec cinq couteaux, faciles à manier **1.95**

Mesures d'un pinte, en fer-blanc épais, marquées par demi-chopines . . . **.20**



Rôtissoires émaillées — avec couvercles, rondes . **.69**

Bouilloires à riz émaillées, capacité 2 pintes . . **.69**

Bouilloires émaillées, capacité 5 pintes . . . . . **.89**



Pots émaillés, décorés, capacité 1 pinte . . . . . **.75**

Boissellerie

Essoreuse "Easy" de Goodwin, rouleaux de caoutchouc de 11 pouces, et coussinets à billes d'acier. Garantie écrite avec chaque essoreuse **6.75**

Machines à laver King hydrauliques. La pression de votre robinet lavera votre linge **21.35**

Goodwin's—Au sous-sol.

Bougies — Bougies Bougies

Bougies roses, bougies vertes, bougies jaunes, bougies rouges, bougies bleues, bougies dorées, bougies tordues, bougies rondes, bougies carrées, bougies pour la maison de campagne, bougies pour la véranda, enfin bougies de fantaisie d'un très charmant effet sur la console ou la cheminée, bougies que vous trouverez au deuxième étage chez Goodwin. La paire, ... **.35**

Goodwin's —Au deuxième.

Nouveaux rideaux

Nous venons de les recevoir. Et vraiment quand nous les avons déballés, nous ne savions lesquels étaient les plus jolis. Vous direz la même chose quand vous viendrez les voir, chez Goodwin. Nous en avons un tel choix en marquisette et en voile, avec bordures à point d'ourlet, garnis de dentelle et entre-deux en imitation de Cluny. Nuances ivoire et beige. La marquisette, de qualité excellente, se lave facilement et ne demande pas d'empois. Longuur 2½ à 3 verges. Largeur 36 à 47 pouces. La paire:

4.35 5.50 6.00 7.50

12.50 à 25.00

Goodwin's—Au deuxième.

Baguettes Extensibles

Vous en trouverez certainement une pour votre fenêtre dans un assortiment complet comme celui de chez Goodwin. Baguettes en cuivre pour rideaux sur la vitre, s'allongeant à 44 pouces, petits supports, faciles à poser. **.07½** à **.25**

Baguettes plus grosses pour grands rideaux, avec boules et supports de 2½ pouces de projection; s'allongeant de 28 à 72 pouces.

.22 .25 .35 .45 .60 à **.90**

Goodwin's—Au deuxième.

COSTUMES POUR DAMES 24.75

Une liquidation de costumes en serge tout laine de haute qualité

Ces beaux costumes sont en plusieurs modèles — quelques-uns unis, d'autres finis avec soutache et boutons. La meilleure confection. Couleurs : bleu marine et noir. Grandeurs 38 à 44. Prix de la liquidation, à partir de jeudi . . . **24.75**

. . . . . .

Goodwin's—Au premier.

UNE LIQUIDATION DE CORSETS "LA DIVA" ET C/C A 2.95

Tous des modèles nouveaux d'un ajustement parfait, avec élastiques pour assurer le confort assis. Buste médium ou bas, hanches dégagées, excellentes jarretelles. Corsets des plus confortables. Environ dix modèles différents au choix. Aussi modèle avec haut en caoutchouc. Toutes grandeurs. Prix de la liquidation **2.95**

BRASSIERES "BIEN-JOLIE" A LIQUIDER A .98

Garnies de dentelle au haut et au bas, quelques-unes unies, d'autres avec bandeaux maillés. Toutes jolies et d'un ajustement parfait. Prix de la liquidation . . . . . **.98**

Goodwin's — Au premier.

45 MODELES DE BLOUSES EN LINGERIE PRIX GOODWIN 1.95 ET 2.95

Il y a du choix ! Et dans chacun de ces modèles les grandeurs varient de 36 à 46. Il est rare que vous ayez la chance d'avoir un si beau choix. Ce sont toutes des blouses américaines, en voiles bien ajustées, douces à l'oeil et au toucher.

Quelques-unes sont toutes blanches, d'autres à dessins. Les tissus sont: voile et organdi, voile et dentelle combinés. Bon nombre sont joliment brodées. Les meilleurs modèles. La plupart décolletées en rond, mais il y en a aussi quelques-unes en V. Prix Goodwin . . . . . **1.95** et **2.95**

Goodwin's—Au premier.

BEAUX VOILES



Si jamais des tissus ont éveillé des sentiments de bonheur et de gaieté, ce sont ces voiles. Il n'y a pas que le charme extrême de leurs couleurs, la beauté simple de leurs dessins, il y a en eux quelque chose d'ensoleillé qui saute aux yeux. Les manufacturiers anglais se sont efforcés de les imprégner de la saison d'été dans toute sa gloire. La variété des teintes est si vaste que toutes les nuances naturelles sont représentées.

Vous ne sauriez imaginer de plus beau tissu pour votre blouse ou votre robe d'été. Confection à fil double, ce qui veut dire double force. 40 pouces de large. La vge **1.00** et **1.25**

Goodwin's—Au premier

DENTELLES EN VOGUE

De belles dentelles pour garnir l'organdi, le voile et la mousseline, ce sont les imitations de valenciennes, filet, guipure et maltaise. Naturellement, elles sont aussi très appropriées pour la lingerie, les robes d'enfants, etc.

Ces dentelles ont de ½ à 4½ pouces de large. Prix, la verge

.03, .04, .05, .09, .15, .25 et **.29**

JOLIES BORDURES

Très belles bordures en voile, jolis dessins sur broderie solide, 3 à 6 pouces de large. La verge . . . . **.15** à **.45**

Trou-trou et entre-deux en mousseline, ¼ à 1 pouce de large; aussi bordures en linon, 2 à 3 pouces, presque tous à patrons ajourés pour lingerie et vêtements d'enfants. La verge . . . **.10**

Belles bordures en organdi, 3 pouces de large, avec bord en couleur: Saxe, rose et noir. Appropriées pour collets et manchettes. La verge . . . . . **.15**

Entre-deux en marquisette brodé en couleurs: Saxe, rose-pâle, bleu ciel et noir, 2½ et 4½ pouces de large. Très approprié pour robes d'été. La verge . . . . . **.30** à **.50**

Goodwin's — Au rez-de-chaussée.

Uniformes de Garde-Malade

Les deux modèles réglementaires

L'un avec collet bas, l'autre avec bande de cou. Faits de Jean blanc de la meilleure qualité. Grandeurs 34 à 46. Prix Goodwin **3.95**

Uniformes de Servantes

Ces uniformes sont durables, propres et de belle apparence. En chambray bleu et gris de belle qualité. Toutes grandeurs. Prix Goodwin. . **3.00**

Goodwin's—Au premier.

Jupes pour Fillettes

Serge bleue et coutil blanc

Jupes plissées, en serge bleu marine, sur corsages de coton blanc.

Ages, 6 à 10 ans. **4.85**

Ages, 12 à 16 ans **5.50**

Jupes en coutil blanc, bien faites, ceinture et poches, par remplis et finies avec boutons, longueurs 28 à 34 **2.25**

Un autre modèle froncé dans une bande, poches genre hollandais. Grandeurs, 26 à 32 . . . . . **1.65**

Jupes blanches plissées, sur corsages, faites de bon coutil. Ages 6 à 16 ans. . **1.59**

Goodwin's—Au premier.

Gants de Soie et Gantelets de Cuir

Pour dames

Gants de soie de bonne qualité, bout de doigts double, deux boutons - pression. Dessus à point de Paris blanc: blanc et noir, noir, noir et blanc, gris, pongée, tan et mode. Pointures 5½ à 8. . . . **1.25**

Gantelets en cuir souple de bonne qualité pour dames. Coutures Prix. Manchettes molles, courroie roulée au poignet. Noir, tan et gris avec dessus cordés épais. Pointures 5½ à 7¼. **4.00**

Goodwin's Au rez-de-chaussée.

Bas pour Dames



Bas Holeproof, en soie pure jusqu'aux genoux, haut à jarretelles de 12 pouces à côtes 1/1, bouts et talons renforcés, absolument sans couture, couleurs: gris foncé, gris médium, perle, brun foncé, tan, chamois, champagne, noir et blanc. La paire **1.65**

Bas Luxite en soie scientifique, haut à jarretelles de 12 pouces à côtes 1/1, couleurs: noir, blanc, perle, tan, gunmetal et chamois . . . **1.35**

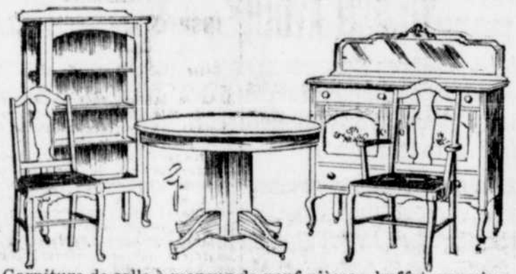
Bas Gordon S275, partie soie et partie fibre, jambes entièrement façonnées et pieds sans couture, talons et bouts renforcés, couleurs: brun, tan, gris foncé, gris pâle, champagne, argent, pongée, vert foncé et rose pâle. Prix Goodwin La paire **1.75**

Goodwin's—Au rez-de-chaussée

La Vente de Meubles pendant le mois de Juin

MEUBLES DE SALLE A MANGER ET DE LIVING-ROOM A PRIX REDUITS

Entrez aujourd'hui dans le Club des Amateurs de Beaux Meubles. Les paiements sont répartis sur une certaine période de temps et les marchandises sont livrées après le premier paiement. Pas d'honoraires. Pas d'intérêt. Le secrétaire se fera un plaisir de vous donner des détails complets. Son bureau est au deuxième étage.



Garniture de salle à manger de neuf pièces—buffet, armoire à porcelaine, table s'allongeant jusqu'à 6 pieds, et 6 chaises, y compris un fauteuil avec sièges mobiles recouverts de cuir espagnol. Prix de la liquidation **108.00**



Chaises de salle à manger — série complète de 6 chaises toutes avec sièges mobiles en bon cuir espagnol. Prix de la liquidation **33.75**

Table à dessus de 52 pouces s'allongeant jusqu'à 8 pieds—piédestal de 15 pouces carrés en chêne scié sur quartier fini ciré. Prix de la liquidation . . **54.00**

Tables de bibliothèque — fini poli ou ciré — deux tablettes à livres à chaque bout. Prix de la liquidation **22.00**

Mobilier Chesterfield — tapisserie orientale — Chesterfield de 7 pieds — deux grandes chaises. Prix de la liquidation . . **457.00**

Chaise et berceuse pour assortir — capitonnées et recouvertes de bonne tapisserie brune. Prix de la liquidation, chacune . **26.75**

Mobilier Chesterfield—fond à ressort — sièges à coussins mobiles à ressort avec couverture en bonne tapisserie — grands et confortables fauteuils. Prix de la liquidation . . **165.00**

Table ronde de 45 pouces avec piédestal rond de 10 pouces — s'allongeant jusqu'à 6 pieds — véritable orme scié droit, fini ciré. Prix de la liquidation **20.75**



Un seul mobilier spécial — couverture en tapisserie bleu foncé à dessins de fleurs — Chesterfield et deux chaises. — Prix de la liquidation **262.00**

Goodwin's—Au deuxième.

EPICERIES

Donnez votre commande d'épicerie par téléphone ce soir. Service téléphonique complet jusqu'à 10 heures.

Clients de la campagne:—Ecrivez pour demander notre plaquette de commandes par la poste. Nous payons l'express sur les commandes de 10.00 et plus. Les commandes sont expédiées le jour qu'elles sont reçues.

Le meilleur sucre granulé, 10 lbs. **1.02**

Farine Five Roses ou Ogilvie, 7 lbs **.50**—24 lbs **1.65**

Savon Sunlight, Comfort ou Surprise, 4 morceaux **.30**

Gelées Bee, chopines, 3 paquets . . . . . **.21**

Allumettes Dominion, 300 par boîte, 3 boîtes . **.25**

Beurre de pistache, boîte No 1 . . . . . **.28**

Le meilleur beurre de crémerie des Cantons de l'Est, morceau de 1 lb. **.63**

Savon Fairy ou Sunny Monday, 4 morceaux **.30**

Magasins Ouverts à 8.30 a.m.
Magasins Fermés à 5.30 p.m.

Goodwin's LIMITED

Téléphone Uptown 7000

Soupes Campbell, la boîte . . . **.15**

Grapelade, boîte **.25** et . . . **.45**

Grape Juice Ed. Smith, grosse bouteille . **.45**

LES ELECTIONS PROVINCIALES

LES "LIBERAUX DEMOCRATES" RECLAMENT L'AUTONOMIE DE MONTREAL

ON DEMANDE A FAIRE LE RECENSEMENT DE MONTREAL

L'échevin Dixon propose que les agents de police soient chargés de la besogne.—Le nombre des permis de construction augmente.

UN PERMIS QUI SERA ANNULE

L'échevin Dixon doit proposer à l'assemblée du conseil, qui a lieu cet après-midi, que l'on fasse faire le recensement de la ville de Montréal. Il suggère de plus que les agents de police soient chargés de la besogne. Ceux-ci recevraient dix sous par famille enregistrée. Le dénombrement de la population se ferait à partir du 1er septembre pour se terminer le 31 décembre au plus tard. L'échevin Dixon croit que l'on devrait connaître d'une façon officielle le chiffre aussi exact que possible de la population de la métropole.

DE VIVES PROTESTATIONS

L'échevin DesRoches, en tête d'une délégation de propriétaires du quartier Hochelaga, s'est présentée devant la commission administrative, ce matin, pour protester contre l'établissement d'un chantier de marchands de bois et charbon, angle des rues Aylwin et Sainte-Catherine. La délégation demandait l'annulation du permis qui a été accordé par la ville.

On a expliqué entre autres choses que l'endroit où est établi le chantier est dans la plus belle partie du quartier. L'échevin DesRoches a demandé à la commission pourquoi ces sortes de permis ne sont pas d'abord soumis aux échevins. Le représentant du quartier Hochelaga prétend également qu'on n'aurait pas dû accorder de permis dans ce cas.

La commission a répondu que le permis n'avait été accordé que pour un an. Elle a promis qu'il sera annulé si l'enquête donne raison aux propriétaires. La commission a ajouté qu'à l'avenir les échevins seraient consultés lorsqu'il sera question de ces genres de permis.

CHEZ LES BOULANGERS

MM. Armand Themens et Jos. Rivet se sont rendus auprès des commissaires, ce matin, et parlant au nom de l'union des ouvriers boulangers, ont demandé que l'inspecteur qui sera nommé pour s'occuper des boulangeries ait toute la compétence voulue. La délégation désire que l'inspecteur rende justice également aux petits boulangers et aux gros.

UNIFORMES DE POLICE

La commission annonce que la livraison des uniformes aux agents de police est commencée depuis le 2 juin. Il y a une amende de $100 par jour si le contrat entre la ville et les fournisseurs n'est pas rempli.

PERMIS DE CONSTRUCTION

La ville a accordé 146 permis pour de nouvelles constructions représentant une valeur de $1,112,900. Elle a de plus accordé 136 permis de réparations pour une valeur de $156,535. Ces chiffres sont pour le mois de mai, cette année. Le chiffre total des permis est donc de 282, et la valeur totale a atteint la somme de $1,269,435.

L'an dernier, au mois de mai, la ville avait accordé 261 permis de construction, représentant une valeur totale de $658,680.

Du 1er janvier au 31 mai, cette année, le nombre des permis a atteint 738, avec une valeur de $2,156,007 l'an dernier, pour la même période, le nombre des permis s'élevait à 635, avec une valeur de $1,742,005.

REFECTION DES PAVAGES

Plusieurs rapports de la commission administrative, demandant des crédits pour la réfection de pavages, sont soumis au conseil municipal, à la séance de cet après-midi.

Le règlement concernant les automobiles de louage, et celui relatif aux moyens de sauvetage pour les édifices de trois étages et plus, sont également sur la table.

OBSEQUES DE LADY JETTE

Elles ont eu lieu ce matin en la basilique de Québec.

CORTEGE IMPOSANT

(Dépêche spéciale à la PRESSE)

Québec, 4.—Les funérailles de lady Jetté, épouse de l'ancien lieutenant-gouverneur de la province, ont eu lieu ce matin, à 10 heures, à la basilique. Un immense cortège a suivi a dépouille mortelle à la basilique. Le deuil était conduit par sir L.-Amable Jetté, époux de la défunte, par ses gendres, l'hon. Rodophe Lemieux et le Dr Siméon Grondin, par son neveu, M. Faribeault, avocat, de l'Assomption, et par plusieurs autres parents. Les porteurs étaient sir Lomer Gouin, l'hon. sénateur Béique, l'hon. L.-A. Taschereau, l'hon. Adélard Turgeon, l'hon. ex-juge A.-B. Routhier, l'hon. juge Carrol, l'hon. juge Rodolphe Roy et sir Georges Garneau. Dans le cortège il y avait tous les juges du district de Québec tous les ministres et la plupart des notables de Québec. Le service a été chanté par le chanoine Gignac, assisté des abbés A. Bérubé et Georges Roy. Le chanoine Laflamme a officié à la levée du corps. Son Eminence le cardinal Bégin a présidé à l'absoute. Après le service, la dépouille mortelle a été conduite à la gare du C. P. R. pour être transportée à Montréal où aura lieu l'inhumation.

ENQUETE SUR CES VOLS DE BICYCLETTES

Un prétendu voleur assomme un marchand du boulevard Saint-Laurent.

ON CROIT QUE L'ACCUSE A COMMIS PLUSIEURS DELITS

Un marchand du boulevard Saint-Laurent a été sauvagement attaqué dans son magasin, hier après-midi, par un jeune homme qui était allé pour lui vendre une bicyclette.

Vu le grand nombre de vols qui ont eu lieu depuis quelques mois, le chef Lepage a donné l'ordre aux marchands d'être très prudents lorsqu'ils achètent des bicyclettes de seconde main,de s'assurer avant de payer que les machines n'ont pas été volées.

M. G. Smith, 1262 boulevard Saint-Laurent, était seul dans son établissement, hier, quand un individu, qui a dit plus tard s'appeler Lazure Panloa, lui offrit une bicyclette en vente. Smith pensa qu'elle avait été volée et il prévint l'officier de service au poste No 12.

Le vendeur, irrité, s'élança, dit-on, sur le commerçant qu'il frappa à la tête avec un instrument de fer. L'agresseur allait prendre la fuite, lorsque le constable Bastien, qui avait été dépêché en toute hâte par son officier, arriva juste à temps pour se saisir de Panloa, à la porte.

Ce matin, devant le juge Cusson, l'inculpé a nié sa culpabilité à l'accusation de s'être porté à des voies de fait sur la personne de Smith. Il a été ensuite confié au détectives Brodeur et Ouimet qui soupçonnent le prévenu d'avoir pris part à au moins six vols de bicyclettes.

On est à faire une enquête minutieuse.

LALUMIERE ET DESJARDINS, AU PRESENT TERME

Le grand jury donne son rapport, à 3 h. 30, cet après-midi, et les procès devant le petit-jury commenceront demain aux assises. On assure que Charles Desjardins et Elie Lalumière, tous deux accusés d'avoir conspiré pour commettre une offense criminelle, seront jugés au cours du présent terme.

C'est au mois d'août 1917 que la prétendue offense aurait été commise, et, depuis lors, la cause saute d'un terme à l'autre.

Desjardins est défendu par Me Dagenais, avec Me Laflamme pour conseil, et Lalumière a retenu les services de Me Alban Germain.

NAVIRE EN DETRESSE

Halifax, 4.—Le transport "West-Grama" a perdu son hélice, au large de la côte américaine.

ORDRE AUX POLONAIS

Paris, 4.—Les dépêches annoncent que les troupes polonaises ont reçu l'ordre de ne pas molester les Juifs.

LEVINE MOURRA

Copenhague, 4.—Herr Levine, directeur du "Drapeau rouge", de Munich et l'un des chefs révolutionnaires de la Bavière, a été condamné à mort après un procès qui a duré deux jours. C'est une dépêche de Munich qui annonce cette nouvelle.

APPEL DU MEURTRIER J. ZAZEFSKY

Condamné à être pendu en juillet, il demande un nouveau procès.

LA COUR RENDRA SON JUGEMENT LE 26 JUIN

Aux assises de mars dernier, le Polonais Juliez Zazefsky, trouvé, par le jury, coupable du meurtre de Pete Dishkan, fut condamné, par l'hon. juge Désy, à être pendu le 11 juillet prochain.

Après la sentence, Me J.-H. Migneron, procureur de l'accusé, présenta une motion pour cas réservé pour la décision de la Cour d'appel. Il demandait un nouveau procès. L'hon. juge Désy refusa cette demande.

Me Migneron interjeta alors appel en Cour d'appel, siégeant actuellement. Cet appel fut plaidé et la cause fut prise en délibéré, par la Cour. Le jugement sera rendu le 26 juin.

Zazefsky attend, à Bordeaux, cette décision.

UN VOYAGEUR EST SOULAGE DE SON AVOIR

Il est victime de trois amis d'occasion rencontrés sur un train.

SOMME DE $1,500 PERDUE

Cornelius Schepers, un Anglais, qui revenait de l'Ouest, en route pour son pays, a fait la rencontre sur un train de trois escrocs qui l'ont soulagé d'une forte somme.

Les amis d'occasion, après avoir capté sa confiance, au moyen de trucs qu'ils savent si bien faire valoir, prétendirent être en état de lui faire gagner de fortes sommes d'argent.

Il n'avait qu'à faire un dépôt, disaient-ils, pour voir doubler et même tripler son capital.

Schepers les crut et il confia une somme de $1500, à ses nouveaux amis qui sont depuis disparus.

La police a fait d'inutiles recherches.

La victime a dû séjourner à Montréal plus longtemps qu'elle ne l'aurait désiré.

UNE EMEUTE A TOLEDO

LA GREVE DONNE LIEU A UNE EFFUSION DE SANG

Le maire Schreiber se voit obligé de demander l'aide des troupes.

POLONAIS MECONTENTS

Toledo, Ohio, 4.—Les opérations de la "Willys-Overland Automobile Company" sont suspendues aujourd'hui à la suite de l'émeute d'hier soir au cours de laquelle deux personnes ont été tuées et dix-sept blessées. Les ateliers avaient été rouverts lundi après avoir été fermés deux semaines.

Clarence-A. Earl, vice-président et administrateur de la compagnie, a déclaré qu'il ne serait fait aucune tentative pour reprendre le travail tant que le gouverneur Cox n'aurait pas répondu à l'appel du maire Schreider, demandant le secours des troupes. Pendant ce temps-là treize mille ouvriers chôment.

Le coroner a promis de faire une enquête sur les morts violentes et de rechercher les causes de l'émeute. On dit que les deux individus tués n'appartenaient pas aux ateliers de l'Overland, mais qu'ils se trouvaient parmi la foule massée devant la caserne des pompiers, lorsque la troupe est arrivée. Les Polonais forment la majorité de la population du district et leur indignation contre les soldats est grande, c'est pour cela qu'il y a lieu de s'attendre à de nouveaux troubles.

LES TRAVAUX SUR LA ROUTE DE LAPRAIRIE

Le mur de revêtement sera réparé et le chemin simplement roulé.

INSPECTION OFFICIELLE

Hier midi, l'hon. Frank-B. Carvell, ministre des travaux publics dans le cabinet fédéral, accompagné de MM. Eugène-D. Lafleur, ingénieur du gouvernement, et Lucien Dansereau, ingénieur en chef des travaux publics,pour le district de Montréal, et de certains officiers de l'Automobile Club of Canada, est allé faire une inspection détaillée du mur de revêtement et de la route qui séparent les municipalités de Saint-Lambert et de Laprairie, sur le boulevard National Edouard VII.

Comme nous l'avons déjà mentionné, cette partie de la route est dans un état déplorable, depuis trois à quatre ans. Le mur de revêtement s'est désagrégé, en certains endroits, et la chaussée ne vaut guère mieux.

D'après les renseignements qui nous ont été fournis par des personnes qui assistaient à l'inspection d'hier, l'hon.M. Carvell aurait laissé entendre que le mur de protection ne serait que rapiécé et que l'on ne dépenserait que peu d'argent pour la construction de la surface du chemin qui y passera. Les travaux vont être poussés activement et seront terminés d'ici à une couple de mois. Aucun liant ne sera appliqué à la surface.

Dans les cercles d'automobiles où l'on a appris cette nouvelle on a été fort surpris de cette décision inattendue de l'hon. M. Carvell. Des sommes considérables ont été dépensées sur ce bout de chemin, jusqu'à date et, à l'heure actuelle, il n'est guère en meilleur état que lorsque les travaux furent entrepris, longtemps avant la guerre.

La décision prise par le ministre des travaux publics sera discutée, cet après-midi, à une réunion spéciale du comité des bonnes routes, de l'Automobile Club of Canada. Il semble certain que de nouvelles démarches seront faites, à Ottawa, afin de persuader le gouvernement de l'urgence de cette construction.

UN DANGER A EVITER

(Dépêche spéciale à la PRESSE)

Québec, 4.—M. G.-C. Piché, chef du service forestier de la province de Québec, met les gens en garde contre le danger des feux de forêts en ce temps de chaleur et de sécheresse. Il demande à ceux qui vont camper dans les bois de faire attention aux feux qu'ils allument et de les éteindre avant de partir.

LA REVOLUTION

San Salvador, république de San Salvador, 4.—Les dépêches annoncent que des soldats de marine américains ont été débarqués à Punta Renas et à Port Limon, dans la république de Costa-Rica. Ce débarquement est justifié par une révolution contre le gouvernement dirigé par le génera Tmoco.

NOMINATION A LONGUEUIL



Le constable AMEDEE COUSINEAU, nommé chef de police et des pompiers, en remplacement du chef Brisebois, démissionnaire.

PROCES QUI PROMET DES SENSATIONS

Vingt-huit conspirateurs anarchistes comparaissent devant la justice en Suisse.

CRIMES HORRIBLES QUI DEVAIENT ETRE COMMIS

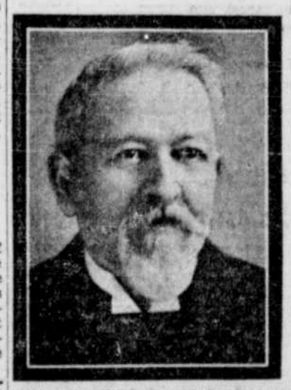
Zurich, 4.—Le procès de vingt-huit prétendus agents de l'Allemagne, dont vingt-quatre sont, dit-on, des anarchistes italo-suisses, a été commencé hier. Les prisonniers parmi lesquels on compte deux Indous, sont accusés d'avoir conspiré dans le dessein de soulever une révolution en Suisse, d'avoir préparé l'assassinat de M. Salandra, ancien premier ministre d'Italie et de M. Sonnino, ministre des affaires étrangères, et d'avoir voulu détruire des banques à Rome et à Milan, et plusieurs tunnels, entre autres le tunnel de Sunpion. Parmi les pièces à conviction, il y a des bombes, des grenades et des revolvers de fabrication allemande et des tubes contenant des poisons et des bacilles.

Dans la maison du consul général d'Allemagne, à Zurich, on a découevrt, assure-t-on, 500 grenades, 100 révolvers et des milliers de cartouches.

Un Indou a déclaré qu'il avait emporté à Zurich de fortes sommes pour aider les conspirateurs. Le procès durera, croit-on, une semaine.

LE Dr U. ARCAND MEURT A 83 ANS

La mort vient d'enlever un des plus vieux médecins de Montréal, le docteur Ulric Arcand, décédé hier à son domicile, rue Saint-Hubert,



FEU LE DOCTEUR ULRIC ARCAND

1459, à l'âge de 83 ans et 8 mois, après une courte maladie.

Le défunt laisse quatre fils: MM. Oscar, Alphonse, Adolphe et Arthur, et une fille, Mlle Joséphine Arcand.

La "Presse" offre à la famille l'expression de ses vives sympathies.

HOTE DU ROI GEORGES

Londres, 4. — Le Dr Epitacio Pessoa, président du Brésil, a été reçu aujourd'hui par le roi. Il a aussi rendu visite à la reine-mère Alexandra.

Une nouvelle faction va entrer dans l'arène avec un programme bien défini et des candidats qui vont engager la bataille dès la fin de cette semaine, dit-on.

ENQUETE SUR L'AFFAIRE DE MAISONNEUVE

De nombreuses conventions sont tenues chez les libéraux.—Maints candidats sont déjà en campagne.—Dans le district de Québec.—Candidatures conservatrices en perspective.

La lutte pour l'autonomie de Montréal prend un caractère pratique. Hier, à l'édifice Dandurand, angle Saint-Denis et Sainte-Catherine, un groupe de citoyens importants, presque tous des libéraux, quelques conservateurs se sont réunis en assemblée, sous la dénomination de: "libéraux-démocrates". L'assemblée était présidée par M. le docteur J.-C. Poissant, ex-échevin. Il y avait environ 150 personnes présentes et presque tous les quartiers et comités de Montréal avaient des représentants.

Le président expliqua le but de la réunion. On a voulu rassembler le tout Montréal mécontent de l'administration Gouin, à l'endroit de Montréal. Un programme sera adopté, un comité d'organisation formé et l'on mettra partout dans Montréal des candidats libéraux-démocrates, en opposition aux candidats ministériels.

FORMATION DU COMITE

Sans plus tarder on procède à la formation du comité qui se compose comme suit:

Maisonneuve — M. Adam Farly.
Laval — W.-A. Chartrand.
Sainte-Marie — Ernest Langlois.
Saint-Jacques — Dr J.-C. Poissant.
Laurier — J.-P. Lanctôt.
Dorion — A. L'Archevêque.
Saint-Louis — Amédée Vaillancourt.
Saint-Laurent — J.-B. Lamoureux.
Jacques-Cartier — W. Lajeunesse.
Westmount — Emery Larivière.
Saint-Georges — Antoine Kelly.
Hochelaga — O. Baillargeon.

Ce comité, qui n'est que provisoire, sera complété, plus tard, avec le développement de l'organisation. Une assemblée a lieu cet après-midi, des membres de ce comité, chez M. le notaire Savignac, 97 rue Saint-Jacques, où l'on choisira un local définitif pour l'organisation.

LE PROGRAMME

Le président invite alors M. J.-P. Lanctôt à lire le programme libéral-démocrate qui constituera à la fois un engagement que signera tout candidat appuyé par l'organisation. Voici le texte du document:

"Les soussignés, candidats à la présente élection du 23 juin 1919, s'engagent à défendre et à supporter les idées énoncées ci-après s'ils sont élus et à voter pour toute mesure ou proposition conforme à ce programme et à voter contre tout ministère qui n'appuierait pas le présent programme:

"1o. Autonomie de Montréal et de toutes les municipalités de la province de Québec. Election par le peuple de tous les administrateurs de deniers publics.

"2o. Aucune franchise d'utilité publique ne sera octroyée sans referendum et rappel de la franchise du Tramway.

"3o. Nomination d'un tribunal composé de trois juges de la Cour supérieure et de deux experts pour fixer la valeur réelle, sans "going concern" et sans franchise de toute exploitation d'utilité publique sous le contrôle de la Législature, et droit à chaque municipalité ou groupe de municipalités d'exproprier telle exploitation publique en versant le prix fixé par le tribunal et en payant ce prix par des bons municipaux à long terme, ou de faire avec les compagnies existantes ou toutes autres compagnies de nouveaux contrats.

"4o.—Respect par la Législature des actes de conventions entre particuliers, de donation ou de testament.

"5o.—Etablissement de crédits agricoles et de logements ouvriers.

"6o.—Aide substantielle aux établissements universitaires, aux collèges classiques, aux écoles techniques, commerciales et d'arts et métiers, aux hôpitaux et institutions de charité.

"7o.—Routes provinciales et régionales à la charge de la province et emploi du revenu total des licences d'automobiles à cette fin en faisant bénéficier les villes, les cités et municipalités.

"8o.—Permis à tous les établissements licenciés de vendre des bières et des vins de qualité hygiénique et marchande.

"9o.—Enquête royale sur toutes les accusations portées contre des hommes publics depuis dix ans et enquête sur l'affaire du Parc de Maisonneuve.

"Montréal, 3 juin 1919.

LES ORATEURS

Ce programme fut commenté par l'ex-échevin Emery Larivière, l'ex-échevin, le docteur J.-C. Poissant, M. Victor Lévesque, l'ex-échevin A. Lavergne, le notaire J.-M. Savignac, M. Antoine Kelly, président de la Ligue des locataires, M. Adam Farly et plusieurs autres.

On proposa ensuite l'adoption du programme, ce qui fut fait à l'unanimité.

LE CHOIX DES CANDIDATS

A l'assemblée du comité, dès aujourd'hui, on s'occupera du choix des candidats, et avant la fin de la semaine, déclare M. le notaire Savignac, plusieurs candidats libéraux démocrates seront en lice.

LES GENS PRESENTS

Parmi les citoyens qui assistaient à cette assemblée, on remarquait: MM. L.-A. Beauchamp, Victor Lévesque, Amédée Vaillancourt, J.-B. Lamoureux, ex-échevin; O. Baillargeon, J.-O. Labrecque, J.-G. Walsh, E. Picotte, Adolphe Tranchemontagne, Jos. Nantel, M. Coulombe, R. Pominville, W.-A. Chartrand, A. Mousseau, J.-A. Bourget, D. Saint-Martin, Siméon Malo, F. Auger, J.-S. Léveillé, O. Filion, Jacques Moffatt, M. Allard, Jos. Ethier, D. Leclerc, A. Plante, Albéric Lavergne, ex-échevin; Emery Larivière, ex-échevin; H. Major, Jos. Brien, A. Duchesneau, E. Beauregard, Georges Lebel, Achille Lambert, O. Bettre, Jos. Malo, Jos. Larceau, Alex. Gamelin, Léo. Bélanger, Camille Trempe, Artiur Pepin, L. Hamelin, J.-P. Lanctôt, J.-Antoine Kelly, Antoine Doyon, Roch Landry, Jos. Cayouette, Théo. Foisy, Ernest Joyal, président du club libéral Chénier; Adam Farly, W. Lajeunesse, le notaire J.-M. Savignac et plusieurs autres.

DANS LAVAL

Près de 200 délégués libéraux de toutes les paroisses du comté étaient en convention, hier après-midi, à la salle Latendresse, à Ahuntsic, pour choisir un candidat libéral à la place de l'ex-député J.-W. Lévesque. M. Thibaudeau-Rinfret, C.R., fut le choix des délégués. Il n'y eut qu'un vote dissident, celui de l'ex-échevin Emery Larivière.

L'assemblée était conjointement présidée par MM. Rosaire Prieur, maire de la Pointe-aux-Trembles et M. Wilfrid Lorrain, maire de l'Abord-à-Plouffe.

M. J.-A.-C. Ethier, député fédéral de Laval-Deux-Montagnes dirigea les délibérations de la convention et M. R. de Cotret agissait comme secrétaire.

M. Ethier invita les délégués à soumettre les noms des candidats qu'ils voulaient. Un seul fut mis de l'avant: M. Thibaudeau-Rinfret. Ce choix ratifié par la convention, on tint ensuite une assemblée en plein air. Prenant la parole, M. Rinfret remercie et explique que la cause soumise au peuple est de savoir si un autre gouvernement ferait mieux à Québec que le gouvernement de sir Lomer, même si ce dernier est imparfait. Il fait délicatement l'éloge des anciens députés du comté et il explique que le gouvernement de sir Lomer veut donner un nouvel essor à l'agriculture, l'instruction, la colonisation et à la construction de bonnes routes.

L'orateur fait ensuite une analyse des qualités de notre race et termine en rappelant que le 23 juin, date de l'élection, est aussi la date du triomphe du libéralisme en 1896. Parlant de sir Lomer il dit: "A-t-il voulu que l'élection se tienne sous le patronage de Laurier? Peut-être. Alors le triomphe prochain fera tressaillir les restes mortels de notre grand mort qui dort maintenant en terre ontarienne et dont la devise fut toujours: Paix, conciliation, harmonie.

M. Athanase David, député libéral de Terrebonne, parlant ensuite, déclara qu'en sa qualité de député ayant proposé à la législature l'annexion de Maisoneuve à Montréal, il était prêt à donner toutes les explications que l'on demanderait en toute occasion. Il dit qu'il accepte toute sa part de responsabilité et que l'affaire fut faite dans l'intérêt et pour le bénéfice de la majorité du peuple de Montréal et de la province, en général.

M. C.-A. Wilson, ex-M.P., fit ensuite l'éloge des candidats en un bref discours et M. J.-A.-C. Ethier termina l'assemblée par des conseils sur l'organisation de la campagne.

M. Thibaudeau-Rinfret et ses amis tiendront une assemblée, samedi soir, à Saint-Vincent de Paul; à Saint-Martin, dimanche après la grand'messe;; au Sault-au-Récollet, dans l'après-midi et le soir à la Pointe-aux-Trembles.

* * *

Nous recevons la communication suivante de M. J.-A.-E. Gravel, C.R.:

"Monsieur,

—"Permettez-moi, M. le Rédacteur, d'exprimer clairement et franchement les raisons principales pour lesquelles j'ai refusé d'être proposé comme candidat libéral à la convention tenue dans la salle Latendresse à Ahuntsic hier après-midi. En principe, je suis favorable aux conventions pour faire le choix d'un représentant pourvu, bien entendu, que ces conventions soient convoquées et faites régulièrement. Ce qui ne fut pas le cas dans l'occurrence. De plus, bien que libéral, les électeurs savent très bien que je suis opposé, comme je l'ai toujours été à la loi passée à Québec créant l'administration qui gouverne actuellement la Cité de Montréal comme je suis opposé à la franchise accordée à la Montreal Tramways. Pour ces deux raisons très importantes, je tiens à conserver mon entière liberté dans la présente lutte.

—"Quant à ma candidature, je n'ai encore pris aucune décision définitive. J'appuierais volontiers toute candidature sérieuse soit ouvrière ou agricole, pourvu que cet aspirant soit résidant "bona fide" dans le comté de Laval.

(Signé) J.-A.-E. GRAVEL.

DISTRICT DE QUEBEC

(Du correspondant de la PRESSE)

Québec, 4.—Il n'y a rien de bien nouveau en fait de nouvelles élec-

A suivre sur la page 19

LES GREVES SE MULTIPLIENT

Suite de la première page

CHEZ LES BARBIERS

La grève des employés barbiers se règle peu à peu. Ce matin, M. Z. di Muro, secrétaire de l'union des barbiers, et John Hart, organisateur de l'union internationale, ont déclaré que jusqu'à date, 327 patrons, sur 650 environ, ont signé le contrat de l'union; du côté des patrons, on exprime également la confiance que ce conflit va se régler. MM. Brissette, secrétaire du comité des patrons, et Rainville, président du même comité, après avoir confirmé les déclarations de MM. di Muro et Hart, ont dit leur confiance dans le prochain règlement de la grève des barbiers.

CHEZ LES OUVRIERS GANTIERS

Des négociations ont eu lieu, toute la matinée, entre le comité de grève des gantiers et les officiers des compagnies "Hudson Bay Knitting' 'et Acme Glove Works". A midi, on n'en connaissait pas encore le résultat.

Cependant, aux ateliers dont les gantiers ne se sont pas mis en grève, comme chez Galibert, Allan et autres, il a été annoncé que la grève est conjurée, parce que ces compagnies se sont engagées à donner à leurs ouvriers les mêmes avantages qui seront obtenus par les grévistes.

LES AUTRES CONFLITS

Les employés des magasins et de la manufacture de la "Segal Brand", ainsi que les ouvriers de la manufacture de valves de la "Jenkins Brothers Co.", à Saint-Henri, sont toujours en grève; rien ne fait encore entrevoir, ni quand ni comment ces différends pourront se régler, car il n'est point question de négociations engagées entre les parties en cause. Les tailleurs de verre de la maison "George Phillipps," de la rue Saint-Timothée, ont entamé des négociations avec leurs patrons, mais ils sont aussi toujours en grève. Ils se réunissent au Temple du Travail.

LE NOMBRE DES GREVISTES

Dans les cercles ouvriers, on estime que le nombre des travailleurs en grève, aujourd'hui, dépasse 7,000 à Montréal. Les employés de magasins de leur côté, préparent, pour ce soir, une grande parade à travers les rues de la ville, pour protester en faveur de la fermeture de bonne heure. Plusieurs redoutaient, à cette occasion, des démonstrations socialistes. Mais M. Napoléon Bédard, qui est en tête de l'organisation de cette parade a déclaré que la police est prévenue et que rien de séditieux ne sera toléré, au cours de la manifestation.

Le railliement général se fera au Champ de Mars; puis la procession suivra le parcours suivant: Gosford, Craig, boulevard Saint-Laurent, Sainte-Catherine, Amherst, Ontario, boulevard Saint-Laurent, jusqu'au marché Saint-Jean-Baptiste, où une assemblée sera tenue. Le maire de Montréal, les commissaires et les échevins y ont été invités.

LES CHANGEMENTS AU TARIF SERONT PEU CONSIDERABLES

Le gouvernement paraît assuré d'une bonne majorité sur la politique tarifaire. — Seuls, les députés représentant des électeurs libre-échangistes irréductibles lui tourneront le dos.

LA SESSION D'AUTOMNE

(Dépêche spéciale à la PRESSE)

Ottawa, 4. — Les rumeurs se confirment qu'une entente sera conclue entre les ministériels et les oppositionnistes pour terminer la session le 21 du mois courant. Pour hâter la fin, la loi de franchise électorale serait renvoyée à une session d'automne, dont un communiqué officieux a laissé entendre la convocation probable.

Par ailleurs le débat sur le budget serait réduit à son minimum par consentement général, et le vote serait pris après quelques jours seulement de discussion. Les résultats du vote seraient déjà connus au moins dans une large mesure par le gouvernement et ne lui causerait aucune anxiété.

Personne ne veut sa chute à l'heure actuelle parce que personne n'est en mesure d'en profiter et donc on va s'arranger pour prolonger son existence. Les députés dont les électeurs sont d'enragés libre-échangistes voteront contre le gouvernement, mais il en restera suffisamment pour maintenir le cabinet au pouvoir.

On prédit que les changements au tarif seront peu considérables et que par suite une partie de la députation ministérielle se séparera du gouvernement. La division se fera à peu près comme ceci, nous affirme un député bien renseigné.

La députation du Manitoba se diviserait moitié par moitié, la Saskatchewan serait pratiquement solide pour le libre-échange,Alberta est plus douteuse tout en paraissant devoir donner un fort vote pour le libre-échange. Dans les autres provinces les votes se repartiraient strictement sur une base de parti. On s'attend que quelques députés oppositionnistes voteront avec le gouvernement.

TARIF
DES ANNONCES CLASSEES DE
LA PRESSE
EN VIGUEUR LE 1er JUIN 1919.

CLASSE A.— Emplois demandés, Elèves demandés, Chambres à louer, Chambres et pension, Perdus, Trouvés, 15 cts pour 20 mots ou moins et 1 cent(s extra par mot additionnel.

CLASSE B.— Dans cette classification sont compris toutes les annonces non désignées dans la classe A.— Prix minimum 25 cts par insertion de 20 mots ou moins, chaque mot en sus. 1½ cents additionnel, pourvu que l'argent accompagne la demande et si entrée dans nos livres, 35 cts pour 20 mots ou moins et 2 cts pour chaque mot additionnel par insertion.

CLASSE C.— Les caractères noirs ordinaires condensés 9 points (28 lettres à la ligne) 50 cts. L'annonce elle-même à tant du mot, suivant le tarif de la classe B.

Prochain Mariage: 50 cts chaque insertion suivant la formule.

Mariage: 50 cts chaque insertion suivant la formule.

Naissance: 25 cts chaque insertion suivant la formule. Parents et marraine, 25 cts additionnels.

Décès: 2 cts le mot additionnel.

Remerciements: 50 cts chaque insertion suivant la formule.

Messe de Requiem: 50 cts chaque insertion suivant la formule.

Service anniversaire: 50 cts chaque insertion suivant la formule.

Personnel: 50 cts tarif minimum pour 25 mots ou moins et 2 cts pour chaque mot additionnel par insertion.

Toutes annonces de mariage, décès, naissance, etc., doivent être endossées de la signature et de l'adresse de la personne demandant insertion.

Les abréviations, signe de plaisir (f) et autres, comptent pour un mot.

Toute annonce est sujette à l'approbation du bureau principal.

Nous avons plus de 175 succursales distribuées dans Montréal et la banlieue, où nos lecteurs laissent nos petites annonces ; nous avons aussi des représentants dans toutes les principales places de la campagne, qui se chargent de recevoir et faire parvenir vos commandes aux mêmes taux que ceux de la LA PRESSE. presse principal.

EMPLOIS DEMANDES, HOMMES, ETC

BELGE, peintre, tapissier, blanchisseur, racommodage de mur, accepte ouvrage à l'heure ou au contrat. S'ad. 16819 Marguette. St-Louis 3745. 175-3

BON cuisinier désire position à la campagne pour les mois d'été, parlant les deux langues, connaissant la pâtisserie et la cuisson des viandes, pour maison privée, hôtel ou club, pourrait fournir bonnes références, salaire raisonnable. Ecrire casier 637 la "Presse." 31,2,4

DISPONANT du samedi après-midi et du dimanche toute la journée, un mécanicien-chauffeur, 15 ans d'expérience, s'offre à occuper ces loisirs du samedi soir et dimanche, soit pour conduire en campagne, soit pour travailler en garage. Ecrire M. A. 549 Beaconsfield Ave. 175-3

FRANÇAIS démobilisé, sa femme et son fils demandent place dans maison bourgeoise pour travail général, jardinage, cuisine, service de table, bonnes références. Ecrire casier 94 La Presse. 175-2

HOMME marié demande emploi comme boucher, pouvant fournir bonnes références, 12 ans d'expérience. S'ad. E. Brossard, No 1 Davidson. 179-2

HOMME ayant cheval et voiture prendra contrat à la journée ou à la semaine, pour livrer bois et réfrigérés, 128 Maisonneuve. Est 753.

HOMME d'un certain âge demande emploi, instruit, anglais et français. S'ad. 58 Debiencourt, Ville Emard, J. N. Bastien. 179-4

JEUNE homme de 23 ans gradué de l'International Business College en comptabilité, ayant été employé comme timekeeper et commis de bureau pendant 4 ans, pour une importante compagnie, connaissant parfaitement l'anglais et le français, demande position. Westmount 6561.

JEUNE homme chauffeur mécanicien, bonnes recommandations demande emploi sur voiture de livraison, ville ou campagne. Répondra aux informations écrites. S'ad. Jos. A. Loiselle, 291 St-Paul Est. 179-2

MECANICIEN dentiste ayant de l'expérience dans l'or et le caoutchouc demande emploi. S'adresser au No 670 rue St-Denis.

PEINTRE blanchisseur, tapissier, murs réparés, accepte ouvrage à l'heure ou contrat, 2568 Esplanade. St-Ls 5478. 176-5

POSITION demandée comme gardien de nuit ou tous autre travaux légers, 222A Stadacona, Hochelaga. 178-2

EMPLOIS DEMANDES, FEMMES, ETC

DEMOISELLE instruite désire une position comme garde-malade chez les dentistes. Télép. Est 157. 179-2

FEMME de journée demande n'importe quel ouvrage. S'ad. 21 Oscar.

JEUNE fille française distinguée demande position comme institutrice, gouvernante ou dame de compagnie. Irait à la campagne. S'ad. J. F., 350 rue Dorchester Est, ville. 177-3

MENAGERE demande place dans presbytère ou chez les frères, bonne cuisinière. S'ad. 1238 ave de l'Eglise, Côte St-Paul. 177-4

ON demande de l'ouvrage à la main, soit robes à perler ou à broder ou petites robes d'enfant, ouvrage de fantaisie, crochet, lingerie, petits tabliers ou rideaux, etc. 913D St-Valier.

PERSONNE fiable de bonne éducation désire comme ménagère tenir la maison d'une personne avec enfant dont la mère n'est plus. Ecrire Casier 626 La Presse. 177-2

VOUS trouveres bonne femme de journée. Rockland 15, de 9 à 5 hrs.

LAVAGES DEMANDES

LAVAGES de famille, retournés humides, 90c la boîte; séchés, $1.15; linge uni, repassé, $1.55. Exigeons liste de votre linge. Dominion Laundry, 298 Carrières. St-Louis 4816. 176-26

ELEVES DEMANDEES

ANGLAIS en 3 mois assuré, jamais d'insuccès. Venez consulter mes nombreux élèves avant votre inscription, $3.00 par mois pour un soir. Aussi leçons privées, pas de vacances. Professeur Turcot, 582 Ste-Catherine Est. 27,28,30,31,3,4,5,7

COURS par correspondance, français, anglais, mathématiques, sténographie. Pour renseignements, s'ad. à l'Institut LaRocque, 135 rue Ste-Catherine, Est, Montréal. 173-12

COURS strictement privés, français, anglais, latin, mathématiques, sciences, cours jours, soir, aux deux sexes. Prof. LaRoche, bachelier de l'Université Laval. 195 Ste-Catherine Est. Tél. bureau Est 7496, Rés. Est 359. 172-26

COURS individuels, jour et soir, tout l'été. Correspondance commerciale des deux langues, comptabilité moderne, sténographie française et anglaise, dactylographie, télégraphie et administration des gares. Sténographie par correspondance. Collège Commercial Elie, 3 carré St-Louis. Tél. Est 2539. 168-26

EASTERN BUSINESS COLLEGE, 182 St-Lewis, brevets anglais, commerce, sténographie, télégraphie, jour et soir. Demoiselles, messieurs. Cours strictement individuels. L. E. Godin, B. S. principal. Est 2992. 136-306

HOMMES, GARCONS DEMANDES

AIDES-FORGERONS demandés. S'ad. 186 Colborne. 179-2

AIDE-FORGERON voiturier demandé immédiatement, jeune homme préféré. Aussi peintre de voitures et d'automobiles. P. Chevalier, 391 Coloniale, soir à 442. 179-2

APPRENTIS barbiers demandés. Voulez-vous accuper une excellente position? Quelques semaines d'apprentissage suffisent. Nous assurons un métier salaire payé, outils gratis, percentage tout en apprenant. S'ad. Moler's Barber Colleges, 62 rue St-Laurent. 157-306

APPRENTI-forgeron dans les voitures demandé avec expérience préféré. S'ad. Louis Vaillancourt, carrossier, 75 St-Timothée. Est 4272. 177-3

APPRENTI-peintre dans les voitures demandé, avec expérience préféré. S'ad. Louis Vaillancourt, carrossier, 75 St-Timothée. Est 4272. 177-3

APPRENTI typographe demandé avec un peu d'expérience. S'adresser à 482 Demontigny Est.

BARBIERS. Tous les ouvriers barbiers, ce soir, au Temple du Travail, grand succès obtenu, venez tous, très bonnes positions à vous donner, ce n'est pas à moi pour le patron mais son bien, ils devront tous être avec nous à l'exception d'un.

HOMMES, GARCONS DEMANDES

ASSISTANT demandé pour le préposé à la fontaine de soda. Heures: 8 a.m. à 1 p.m. Pas d'ouvrage le dimanche. S'adresser chez Alexanders, 219 rue St-Jacques.

ASSISTANT demandé pour servir la fontaine à soda, bon service et bons gages. Pharm. Robert, Craig et St-Laurent. Est 1843. 178-2

ASSISTANT-CONTREMAITRE d'expérience pour département du fonçage pour manufacture de chaussures demandé. Ecrire casier 666 la "Presse" 177-2

BARBIERS, 2 demandés, 160 St-Laurent, bonne position, emploi continu. 179-3

BARBIER de 1ère classe demandé $20 par semaine plus percentage. S'ad. 1287 Wellington, Verdun, place permanente.

BARBIER demandé, place permanente. S'ad. à F.-X. Poulliot, 29 Notre-Dame ouest.

BARBIER demandé, de première classe. S'ad. 599 Craig Est. 179-2

BARBIER demandé, place permanente, apportez vos outils. S'ad. 472 Duluth E.

BARBIER demandé pour travailler tous les soirs et samedi toute la journée. Faiera bon salaire avec percentage. S'ad. 154 Duluth Est.

BARBIER demandé, de première classe 367 Université

BARBIER demandé, 573 Mont-Royal Est. 179-3

BARBIER — Jeune homme demandé pour apprendre le métier de barbier, ayant expérience ou non. S'ad. immédiatement 1009A Mont-Royal Est.

BARBIER demandé, $18 par semaine, 50% au-dessus $26. G. Rhéaume, 1463 Wellington, Verdun. Vic. 2224.

2 BARBIERS demandés, s'ad. à H.-M. Paquette, Freeman's Hotel.

BON boucher demandé, place permanente, bon salaire, 7 Carré Chaboillez. 177-2

BON cordonnier demandé et un apprenti. C. H. Tremblay, 1105 Mt-Royal Est.

BON plombier demandé. S'ad. 641 Garnier, le soir ou le matin à 9 hrs.

BON mécanicien demandé pour réparations d'autos. S'ad. par tél. West. 7256.

BON homme demandé pour modifications. S'adresser Tip Top Tailors, 429 rue Ste-Catherine. 179-3

BON homme à bois demandé, voiturier. S'ad. 114 Turgeon. West. 5919. 179-3

BON tailleur demandé dans la pharmacie. S'ad. J.-A. Desautels, 1080 des Carrières.

BONS de la Victoire acquittés ou non, achetés comptant de 9 a.m. à 9 p.m., E. Doyon, 118 St-Ferdinand, Tél. Westmount 2134. 179-6

BOUCHER demandé immédiatement. Ecrire J. U. Lussier, 288 Delisle.

BOUCHER de mande emploi pour place permanente, bon salaire. S'ad. 7 carré Chaboillez.

BON presseur de pardessus d'hommes demandé. Bon salaire. Travail à la pièce ou à la semaine. S'adresser 50 rue Main.

BON mécanicien demandé pour réparations toutes sortes de machines automobiles. 6461 Lajeunesse, près Pont Viau. St-Louis 4816.

BON barbier trouvera emploi permanent en s'adressant immédiatement, M. Arthur Lord, barbier, Joliette, Qué., vaera $16.00 par semaine et plus dessus de $22.00, peut se faire $25 par semaine. S'ad. Boîte 835, Joliette, Qué. 179-2

BOUCHER demandé, bonnes références requises, devra parler les 2 langues. S'ad. L. Morin, 1348 Berri.

BOUCHER d'expérience demandé, 93 des Carrières.

BOUCHER DEMANDE

devra savoir tuer les animaux, faire la saucisse, désosser la viande, etc., situation en dehors de la ville. Salaire $90 par mois. Un ouvrier capable seul doit se présenter. Faire la demande par écrit en donnant des renseignements complets au sujet de l'expérience antérieure à Casier 696 La Presse. 177-2 F

BOULANGER demandé, se présenter à 1217 Cadieux.

BOULANGER d'expérience demandé. Bon salaire à homme voulu. S'ad. 2285 St-Dominique.

BOULANGER DEMANDE

pour aller en dehors de la ville. Devra bien connaître le métier. Un baril de farine par jour, dalaire $45 pour 6 jours par semaine. Toute la cuisson se fait pendant le jour. Ouvrage permanent à l'année. Salaire $50.00 par mois. Ecrire en donnant renseignementes complets et expérience à casier 692 La Presse. 177-2 F

CHARPENTIERS demandés, 30 milles de Montréal, 50c de l'heure et beaucoup de temps supplémentaire. S'adresser à 196 Beaver Hall Hill. 179-2

CHAUFFEUR-mécanicien demandé, un bon, références. Donner le dernier emploi, l'âge, si garçon ou marié. Ecrire casier 637, La Presse. 2,4

CHAUFFEURS-mécaniciens demandés. Suivez les cours jour et soir, licence garantie, position assurée. Cours privés pour débutants. S'adresser Ecole Automotrice, 493 Demontigny Est. Tél. Est 4344. 51-306

CHAUFFEURS. Hommes demandés pour apprendre chauffeurs-mécaniciens. Cours complet. Licence garantie, position assurée. Ecole Automobile, 493 Demontigny Est. Tél. Est 4344. 51-306

CHAUFFEURS. Apprenez à chauffer et réparer automobiles, meilleurs professeurs à Montréal, cours anglais et français pratique, sur chars modernes, Cole 8, Hudson Super, McLaughlin, Chalmer, Studebaker, National, etc. Licence garantie en 3 semaines, position assurée. Cours jour et soir. Venez nous voir avant d'aller ailleurs. Nous possédons les seuls professeurs ayant enseigné pour le gouvernement, moyenne 50 chauffeurs mécaniciens gradués par mois, réparations générales. S'ad. W. Desrosiers, 223 Plessis. Est 7115. 178-26

CLAVIGRAPHISTE (sans sténographie) pour gros bureau d'assurance-incendie. Devra être laborieuse et intelligente. Mentionner âge, nationalité et salaire demandé. Adresser: Y Casier 210, Station B. 178-2

CLOUEUR au banc, d'expérience demandé, ouvrage à la pièce, ou à la journée. S'ad. Casier 62 la Presse. 4,5,7

COLLECTEUR, solliciteur demandé, position permanente pour homme compétent. S'adresser F. M. Beaudoin, 72 Notre-Dame Est

COMMIS pharmacien demandé, 2 ans d'expérience, bon salaire, bonne position. S'ad. pharmacie Leduc, Prince Arthur et avenue du Parc.

COMMIS demandé pour le rayon de la mercerie pour hommes, devra avoir de l'expérience, posséder de bonnes références écrites et parler les 2 langues. S'adresser au gérant du Bon Marché, 625 Ste-Catherine Est.

COMMIS de bar demandé avec expérience, références exigées. 342 Clarke, entre 5 et 6 hrs.

COMPTABLE avec dix ans d'expérience désire position, connaissance du français et de l'anglais ainsi que de la machines à additionner "Burrough's". Comptable, 323 St-Denis. Est 3534. 178-2

CONCIERGE demandé dans le centre de la ville, logement de 4 appartements fournie, eau, lumière payé, chauffé, 10.00 par mois, parlant l'anglais. Rock. 937, de 7 hrs à 9 hrs.

CONFISEUR de pâtisserie demandé bien expérimenté, bon salaire, ouvrage permanent. 789 Ste-Catherine Est, coin Plessis. 179-2

CORDONNIER demandé pour réparer les chaussures, devra être sobre et travailler. A.-E. Ward, 29 Bromby, Ville Emard. 178-2

CORDONNIER demandé, un bon, position à l'année. S'ad. 383 avenue Victoria, Westmount. 179-3

CORDONNIERS, tireurs de bouts à la main demandés. S'ad. Corbeil Ltée, 345 St-Paul Est.

COUPEURS d'expérience demandés, aussi assistants coupeurs demandés immédiatement. Emploi permanent et bon salaire. S'adresser J. Elkin & Co., Ltd., 29, 31 rue Vitré ouest. 2,4

COUPEUR de fourrures demandé. S'ad. 1088 St-Laurent.

COUPEUR, assistant demandé pour blouses de dames, emploi continu, bon salaire. S'ad. immédiatement toute la semaine. Simon's Ladies Wear Ltd, 291 Ste-Catherine ouest, 1er étage. 179-3

COUPEUR — On demande un bon coupeur, ouvrage continu. S'ad. Wm. Currue Ltd., 423 Notre-Dame Ouest 179-2

COUPEUR expérimenté pour blouses et robes demandé. On travaille jusqu'à 5 heures p.m. Le meilleur salaire payé et position permanente garantie. Se présenter immédiatement à Excelsior Waist and Dress Co., 43 rue St-Alexandre, au 7ème étage, édifice Read. 174-6

COUPLE demandé. Cocher-chauffeur et cuisinière. - Références exigées. S'adresser 242 Sherbrooke ouest, appartement 5. 179-6

COUTURIER demandé, ouvrage à l'année, pour de suite, dire salaire exigé. S'ad. J. E. Bernard, Thetford Mines, Qué. 179-2

COUTURIER demandé pour pressages et réparages. S'ad. 203 Bernard.

COUTURIER et couturière demandés, bons gages payés. 49 Mt-Royal O.

COUTURIER demandé, $20 par semaine, 519 Ontario, Maisonneuve. Las. 2831. 178-2

HOMMES, GARCONS DEMANDES

COUTURIERS et couturières de 1ère classe, place permanente, plus hauts salaires. S'ad. A. Hurtubise, 243 Côte Beaver Hill. Tél. Uptown 5552. 179-2

COUTURIERS demandés, 2, dans les habits d'hommes, bons gages. S'ad. 906 Notre-Dame Ouest. B. Perkins.

COUTURIER presseur avec expérience demandé immédiatement. J.-A. Godin, 281 St-Christophe. Est 345.

COUTURIER et couturière demandés, bon salaire, se présenter immédiatement chez S.-O. Fleet, marchand-tailleur, 2596 St-Hubert. 179-2

COUTURIERS demandés immédiatement, 2 bons dans les habits d'hommes, ouvrage à l'année. Références demandées. Ecrire à Oscar Racette & Co., Sudbury, Ont, Casier postal 935. Tél. 631. 175-6

CUISINIER demandé connaissant la pâtisserie, aussi 2 filles pour servir liqueurs, etc. S'ad. Jubilee Show, Arsène Denis, Parc Lafontaine.

DEMANDES — Cent hommes demandés pour faire du bois de pulpe, écorce de 4 pieds de longueur, sur nos limites. Nous payons de bons prix à la corde. S'ad à Brown Corporation, St-Raymond, P.Q.

DESSINATEUR ou coupeur d'expérience pour manufacture de sous-vêtements en soie pour dames demandé. Doit connaître la ligne à fond. S'adresser à S. Wittee, Tél. Est 2002. 178-2

DEUX meubliers, de préférence ayant de l'expérience dans la fabrication des gramophones. S'ad. par lettre Boîte postale No 1. S-d G. A. Duclos, St-Jérôme, Qué., ou voir N. Piante, chambre 506 édifice Power, 83 Craig ouest, Montréal. 178-3

DEUX HOMMES A TOUT FAIRE

On demande deux hommes à tout faire dans atelier de cabinets de gramophone. S'ad. immédiatement, 1789 St-Jacques. P

DRIVER demandé, un bon, avec références. J. A. Chaput, 140 Bernard. St-Louis 2828.

ELECTRICIEN compétent demandé. S'ad. Maurice Pelletier, St-Louis 5352, entre 5 et 8 heures p.m.

EMBOUTEILLEURS demandés, bons salaires, ouvrage permanent. S'ad. La Reina Mineral Co., Vic. 1531.

ETUDIANT en pharmacie demandé avec expérience. S'ad. Pharm. Robert, Craig et St-Laurent. Est 1843. 178-2

EXPERTS mécaniciens demandés immédiatement. Tentions nombreuses pour l'année. Adressez-vous Legaré Automobile & Supply Company Limited, 375 Ontario Est. 179-4

FAISEURS de matelas demandés. S'adresser The Progress Mattress Mfg. Co., 1177 Ste-Catherine Est.

FERBLANTIER demandé ayant expérience dans le plombage et le posage d'appareils à eau chaude. S'ad. H. Fredette, l'Antagenet, Ont. 178-3

FINISSEURS de manteaux et costumes de dames expérimentés demandés. S'adresser Lowney & H. Aronson, 92 Ste-Catherine ouest. 179-2

FINISSEURS de pantalons et d'habits demandés. Emploi continu. Le meilleur salaire payé. Semaine de 44 heures. S'ad. à E. S. Putnam, atelier Semi-Ready, 472 rue Guy. 178-3

FINISSEUR de fond sachant faire le scorage. S'ad. Eastern Shoe Co., 159 Frontenac.

FORGERON poseur demandé. 446A rue Hôtel de Ville. Est 5568.

FORGERONS demandés immédiatement pour travailler dans les voitures. S'ad. à 235 William.

FORGERON ferreur demandé, bons gages payer, 270½ Delorimier, le soir 549 Cartier.

FORGERON de première classe pour gros ouvrage, habitué à travailler au marteau mu par vapeur, emploi continu, salaire élevé. Ecrire à boîte 1172 "Presse". 177-12

GARÇON pour faire les messages. 254 Craig Est.

GARÇON demandé pour les messages avec références, de 4½ à 9 heures p.m. S'ad. Pharmacie Leduc, 454 St-Denis.

GARÇON demandé de 16 à 17 ans, sachant faire les vitres, pour travailler à la maison, 2415 boul. Rosemont. 179-2

GARÇON d'une quinzaine d'années demandé pour faire les messages. S'ad. A La Maison Normandin, 171-175 Notre-Dame Est.

GARÇON pour travailler dans l'entrepôt et délivrer les paquets. S'ad. Christie Clothing Co., 39 Bleury. 179-2

GARÇON ou homme bien recommandé, pour donner, de 9 à 11 heures a.m., un traitement léger et facile, à un monteur semi-invalide, moyennant $15 par semaine. Ecrire boîte 89 la "Presse", mentionnant âge, références et occupation. 4,6

GARÇONS

On demande 2 ou 3 garçons intelligents pour le département de la livraison. S'ad. au Surintendant, chez Almy's Limited.

GARÇON de table demandé dans hôtel. S'ad. 627 Notre-Dame O., coin La Montagne.

GARÇON demandé pour faire les messages dans magasin de ferronnerie. S'adresser Casier référence 413 Ontario Est.

GARÇON demandé pour faire les messages en tramways devant connaître la ville, parler les 2 langues, bon salaire. S'ad. 10 carré Chaboillez.

GARÇON demandé pour faire les messages, avec références. 159 rue Craig O.

GARÇON pour faire les messages demandé. 44 par semaine. S'ad. à Ideal Skirt & Pleating Co., 318 édifice Birks. 178-2

GARÇON demandé. On demande un garçon pour se rendre utile dans une manufacture. Devra parler français et anglais. S'adresser 164 rue McGill. 179-3

GARÇON demandé pour faire les messages dans pharmacie. S'ad. pharmacie Nadeau et Lapointe, 321B Rachel, près St-Denis.

GARÇON demandé désirant apprendre le métier de tailleur, pour faire les messages. 519 Ontario, Maisonneuve. Las. 2831. 178-2

3 GARÇONS forts de 19 ans demandés pour travailler dans les poupées; expérience non requise. S'adresser à La Cie Internationale des Beaux-Arts Ltée., 36a Notre-Dame Ouest. E.

HOMME demandé pour aider aux travaux de la ferme. S'ad. Alfred Robert, Chateauguay, P. Q. 179-2

HOMME demandé, plus tôt possible, connaissant la culture, capable de traire les vaches, bons gages. Pour renseignements, 280 Laurier E.

HOMMES âgés de plus 18 ans demandés pour le gouvernement canadien. Les examens auront lieu bientôt. Echantillons de questions gratis. Franklin Institute, Desk 9 P., Rochester, N.Y. 166-1.M.v.s

HOMME d'expérience demandé dans réparation de pneus. S'ad. 2999 St-Laurent.

HOMME demandé pour travailler au banc dans manufacture de portes et châssis. L. Villeneuve et Cie, 2599 St-Laurent.

HOMME à bois dans voitures demandé, aussi peintre. 712 Demontigny E. Est 7378.

HOMME demandé ayant expérience pour conduire un cyclone électrique drill. S'ad. Delorimier Squarry Co., 1252 Youville.

HOMMES demandés. Soyez votre propre manufacturier; demandez liste gratuite de formules et secrets de manufacture. Boîte 116, St-Henri, Montréal.

HOMMES demandés. J'achète bons de la Victoire entièrement payés ou non ; cents de la piastre. Apportez vos reçus. 169 Visitation.

HOMME d'expérience demandé pour servir dans un magasin de marchandises sèches, chaussures et chapelleries, devra fournir références et ne pas être âgé plus de quarante ans. S'ad. A Demers et Mclée, Laprairie, Qué. 174-6

HOMME à bois demandé, un bon pour réparations de voitures, bons gages, bon local. 221 Préfontaine.

50 HOMMES demandés pour réparer les wagons à marchandises. S'ad. à M. Sullivan, Canadian Car & Foundry Company, Turcot, à 7.45 a.m. 179-3

100 HOMMES et garçons demandés tous les jours pour cheveux et barbe faits gratuitement au Collège des Barbiers, 62 rue St-Laurent. 175-26

INSTITUTION financière demande dans chaque comté un représentant responsable, notaire, agent d'assurances ou autre, ayant un bureau régulier. S'ad. à Gérant, Boîte postale 3006, Montréal. 3,4,6

JARDINIER pour la campagne près Montréal, envoyer références à P. O. Boîte 2227, Montréal. 178-3

JEUNE commis demandé pour magasin de quincaillerie, devra parler anglais et avoir références. $6.00 et avancement. Ecrire âge, références, etc., casier 700 la Presse. 177-3

JEUNE garçon demandé pour servir tables dans hôtel (waiter). 4082 Notre-Dame E.

JEUNE homme intelligent demandé, pouvant conduire truck automobile.S'ad. personnellement Farrell, Belisle, 22 Ste-Hélène. 179-2

JEUNE homme demandé, 17 à 18 ans, ouvrage général dans épicerie. A. Renaud, épicier, coin Amherst et Dorchester.

HOMMES, GARCONS DEMANDES

JEUNE homme avec expérience ou aptitudes comme commis demandé. Salaire $6.00 à $8.00, 1253 St-Laurent.

JEUNE HOMME pour servir les tables dans un café. S'ad. 539 Charlevoix.

JEUNE homme demandé pour ouvrage général d'épicerie, devra avoir expérience, références, parlant les 2 langues. S'ad. Naud Frères, coin Stadacona et Nicolet.

JEUNE homme, 15-16 ans avec certificat de baptême, demandé pour travail de nuit dans boulangerie. 321 Mentana.

JEUNE homme pour aider au bar. S'ad. à 342 Clarke, entre 5 et 6 hrs.

JEUNE homme demandé pour conduire voiture chez épicier, cheval en pension. 54 Bonsecours.

JEUNE homme demandé connaissant la comptabilité pour travail de bureau, place d'avenir, $8.00 pour commencer et avancement. Ecrire âge, références, etc., à casier 698 la Presse. 177-3

JEUNE homme demandé pour ouvrage général d'épicerie, références exigées. S'ad. 2303 Chateaubriand.

JEUNE HOMME demandé pour livraison de glace. S'ad. 122 St-Viateur O.

JEUNE homme demandé pour se rendre utile dans manufacture de boîtes en carton, travail léger, emploi permanent, bons gages. S'ad. Acme Paper Box, 555 St-Timothée. 179-2

JEUNE homme demandé, 16 à 17 ans, pour travailler dans manufacture. 264 Fabre.

JEUNE homme avec quelques années d'expérience dans le travail d'automobiles, références exigées. S'ad. par lettre au Garage Dorion, Vaudreuil Station, P.Q.

JEUNE homme connaissant l'épicerie, parlant les 2 langues, position immédiate. Beaudoin et Champeau, 874 Laurier Est.

JEUNE HOMME demandé dans bureau de nouveautés pour tenir le grand-livre. Ecrire, mentionnant âge, expérience et détails complets, avec salaire attendu, à casier 62, La Presse. 179-2

JEUNE homme pour servir aux tables demandé dans un restaurant. S'ad. Paul Blouin, 102 Notre-Dame Est. 179-4

2 JEUNES hommes demandés pour travailler dans mfre. d'eau de soda. Robert et Cie, 2040 Chabot. 179-2

JEUNE plombier demandé. S'ad. avant 6 heures 600 Notre-Dame Est, après 6 heures 56 Lasalle, Maisonneuve. Lasalle 861. 179-3

JOUEUR de tambour demandé pour théâtre de vues animées, le soir et le samedi après-midi. S'ad. le soir, Majestic Theatre, 1425 Ontario Est. 178-2

JOURNALIERS demandés par la Bedford Construction Co., Ltd, à Westfield Beach, N. B. S'ad. à 77 boul. St-Laurent.

JOURNALIERS pour chemin de fer en dehors de Montréal, 30c de l'heure, passage payé par la compagnie, pension retenue sur les gages. S'adresser à 106 Beaver Hall Hill. 179-2

JEUNE homme pour aider au bar. S'ad. à 342 Clarke, entre 5 et 6 hrs.

JEUNE homme demandé pour conduire voiture chez épicier, cheval en pension. 54 Bonsecours.

JEUNE homme demandé connaissant la comptabilité pour travail de bureau, place d'avenir, $8.00 pour commencer et avancement. Ecrire âge, références, etc., à casier 698 la Presse. 177-3

JEUNE homme demandé pour ouvrage général d'épicerie, références exigées. S'ad. 2303 Chateaubriand.

JEUNE HOMME demandé pour livraison de glace. S'ad. 122 St-Viateur O.

JEUNE homme demandé pour se rendre utile dans manufacture de boîtes en carton, travail léger, emploi permanent, bons gages. S'ad. Acme Paper Box, 555 St-Timothée. 179-2

JEUNE homme demandé, 16 à 17 ans, pour travailler dans manufacture. 264 Fabre.

JEUNE homme avec quelques années d'expérience dans le travail d'automobiles, références exigées. S'ad. par lettre au Garage Dorion, Vaudreuil Station, P.Q.

JEUNE homme connaissant l'épicerie, parlant les 2 langues, position immédiate. Beaudoin et Champeau, 874 Laurier Est.

JEUNE HOMME demandé dans bureau de nouveautés pour tenir le grand-livre. Ecrire, mentionnant âge, expérience et détails complets, avec salaire attendu, à casier 62, La Presse. 179-2

JEUNE homme pour servir aux tables demandé dans un restaurant. S'ad. Paul Blouin, 102 Nitre-Dame Est. 179-4

2 JEUNES hommes demandés pour travailler dans mfre. d'eau de soda. Robert et Cie, 2040 Chabot. 179-2

JEUNE plombier demandé. S'ad. avant 6 heures 600 Notre-Dame Est, après 6 heures 56 Lasalle, Maisonneuve. Lasalle 861. 179-3

JOUEUR de tambour demandé pour théâtre de vues animées, le soir et le samedi après-midi. S'ad. le soir, Majestic Theatre, 1425 Ontario Est. 178-2

JOURNALIERS demandés par la Bedford Construction Co., Ltd, à Westfield Beach, N. B. S'ad. à 77 boul. St-Laurent.

JOURNALIERS pour chemin de fer en dehors de Montréal, 30c de l'heure, passage payé par la compagnie, pension retenue sur les gages. S'adresser à 106 Beaver Hall Hill. 179-2

JEUNE homme pour aider au bar. S'ad. à 342 Clarke, entre 5 et 6 hrs.

JEUNE homme demandé pour conduire voiture chez épicier, cheval en pension. 54 Bonsecours.

JEUNE homme demandé connaissant la comptabilité pour travail de bureau, place d'avenir, $8.00 pour commencer et avancement. Ecrire âge, références, etc., à casier 698 la Presse. 177-3

JEUNE homme demandé pour ouvrage général d'épicerie, références exigées. S'ad. 2303 Chateaubriand.

JEUNE HOMME demandé pour livraison de glace. S'ad. 122 St-Viateur O.

JEUNE homme demandé pour se rendre utile dans manufacture de boîtes en carton, travail léger, emploi permanent, bons gages. S'ad. Acme Paper Box, 555 St-Timothée. 179-2

JEUNE homme

FEMMES, FILLES DEMANDEES

2 BONNES modistes robes demandées immédiatement pour jupes et corsages. S'ad. 1215 avenue Green, chambre No II. 179-4

ON DEMANDE une fille pour servir les tables dans une salle à diner. S'adresser Boston Café, 594 Ste-Catherine Est.

ON DEMANDE une jeune fille pour répondre au téléphone. Salaire $3.00 par semaine. S'ad. 168 Ontario Est, entre 11 et 12 hres et 5 et 6 hres.

ON demande 2 ou 3 jeunes filles pour laver et remplir des bouteilles, bon salaire et bon chez soi. S'ad. à Jeanne d'Orléans, 178 Parc Lafontaine.

ON DEMANDE une bonne sauceuse de chocolats. 320 Ste-Catherine Est.

ON demande une cuisinière et une fille de chambre pour la campagne (Beaconsfield). S'ad. à 214 Bishop, appartement 25. 179-3

ON demande fille d'expérience pour servir les tables, dans salle à diner. S'adresser J. B. Desrochers, 576 Ste-Catherine Est.

ON demande une bonne couturière. S'adresser Lanctot et Cadotte, 54 Blvd St-Laurent.

ON DEMANDE une jeune fille de 14 à 17 ans pour aider aux travaux du ménage, pas de lavages, bon chez soi, téléphone St-Louis 8952, 240 Marquette. 179-2

ON demande une jeune fille pour aider à la maison dans petite famille. Devra aimer à aller à la campagne. S'adresser 723 St-André. 178-2

ON demande une bonne couturière, 1130 Laurier, ouvrage à l'année. M. Charbonneau, marchand tailleur. 178-2

ON DEMANDE pour Outremont une ménagère bien recommandée, parlant un peu l'anglais, pour tenir la maison d'une personne seule. S'ad. dans l'après-midi et la soirée au No 126 rue Bruchesi, apt. 16. Up. 4021.

OPERATRICES finisseuses et drapeuses d'expérience dans les robes, bon salaire position permanente. S'ad. 25 Ste-Catherine Ouest.

OPERATRICE sur machine à fourrure, bon salaire, ouvrage à l'année. 181 Laurier ouest. J. J. Papillon.

OPERATRICES d'expérience demandées bon salaire. S'ad. immédiatement National Waists, 1420 Clarke. 177-6

OPERATRICES, finisseuses et drapeuses d'expérience dans robes, bon salaire, position permanente. S'ad. immédiatement, 25 Ste-Catherine O.

25 OPERATRICES d'expérience pour middies et jupes lavables, de bonnes opératrices peuvent faire salaire de $10 à $15 par semaine, heures de travail 8 à 5.30, samedi à midi. Mlle E. Gariépy, Cole et Whitaker, 292 Ste-Catherine O. 177-8

OPERATRICES, FINISSEUSES

et drapeuses d'expérience demandées pour jupes et robes de dames; bons gages; ouvrage permanent. Manhattan Skirt Co., 516 St-Laurent. 179-6 F

POSEUSE d'empeignes demandée dans ouvrage de femme, plus haut salaire payé, emploi permanent. S'ad. La Parisienne Shoe, 614 Lasalle. 178-2

PREPAREUSE de 1er ordre demandée avec connaissance du garnissage, ainsi que prépareuse ordinaire. Emploi permanent. S'ad. immédiatement à Mlle Shaw, 126 Mansfield, ville. 179-2

PREPAREUSES de chapeaux demandées. Bon salaire, ouvrage permanent et pas d'ouvrage le soir. S'ad. Au Bon Goût, 563 Ste-Catherine Est.

PREPAREUSES de chapeaux d'expérience demandées, travail garanti à l'année, salaire de 12 à 15 piastres à ouvrières compétentes, aussi très bonne vendeuse, parlant les 2 langues connaissant le genre de clientèle de l'Est, doit connaître le chapeau à fond, salaire de 20 piastres. Ecrire boîte 667 la "Presse". 177-3

PRESSEUSES d'expérience de blouses en coton pour dames demandées. Bon salaire et permanence toute l'année. S'adresser Rettie & Smith, Ltd, Edifice Caron, 233 rue Bleury. 178—3

PRESSEUSES

de robes d'intérieur, de jupes. Le meilleur salaire payé. Emploi continu. Hercules Garment Co, Ltd, chambre 709, immeuble Read, 35 rue St-Alexandre. 169-26F

PRESSEUSES DE BLOUSES

expérimentées demandées. Le meilleur salaire payé. Hercules Garment Co., chambre 709, immeuble Read, 35 rue St-Alexandre. 169-26F

REMPLISSEUSES, écoteuses et remplisseuses à la machine. Les meilleurs salaires payés. Simon & Sons, Limited, 64 rue McGill. 4,6

REPASSEUSE de fantaisie, faut avoir expérience, bons gages, pas d'ouvrage le soir. S'ad. immédiatement Parisian Laundry, 833 Ste-Catherine O.

REPASSEUSES demandées, des bonnes de fin, bons gages. S'ad. Eldorado Laundry, 1210 St-Denis.

REPASSEUSES de fantaisie, marqueuses et classeuses et aides pour la chambre des calandres demandées. S'adresser à Marine Laundry, 146 rue St-Urbain. 179-2

REPAREUSE de patent demandée avec bonne expérience dans les couleurs, St-Henri Shoe Co., 1581 Notre-Dame ouest. 5999 ou après les heures de travail. West. 6396. 177-3

REPAREUSES de cuir verni demandées avec bonne expérience, une qui pourrait enseigner, très haut salaire payé à personnes compétentes, position permanente. S'ad. St-Henri Shoe, 1581 Notre-Dame ouest. West. 5999. Soir, West. 6396. 178-2

REPASSEUSES

en tout genre demandées immédiatement. Les plus hauts salaires payés pour des personnes compétentes. S'adresser au Surintendant, Toilet Laundry, 425 Richmond. 177-6F

ROULEUSES

Rouleuses pour tables à succion et écoteuses de robes demandées. S'ad. M. Trempe, chez Bourget et Guy, 41 Craig Est. 177-2F

STENOGRAPHE, commençante ou une avec expérience pour français et anglais. Connaissance de comptabilité préférée. Ecrire Casier 701 La Presse. 178-5

STENOGRAPHE—Une connaissant le travail de classification préférée. Mentionner connaissance des deux langues, expérience et salaire désiré en écrivant boîte No 107 La Presse. 179-2

STENO-DACTYLO demandée, connaissant l'anglais et le français; aura aussi à s'occuper de petit tableau de distribution téléphonique. Heures de bureau: 9 a.m. à 5.30 p.m. Une heure et demie pour le lunch. Ecrire, mentionnant expérience et salaire attendu, à casier 64, la "Presse".

TRAVAIL de paix à prix de guerre garanti pour trois ans. Tricotez pour nous chaussettes en grande demande sur rapide, simple Auto-Tricoteuse. Détails complets aujourd'hui. Timbre de 3 cts. Auto Knitter Co., Dépt. 6 C, 607 College St., Toronto.

TRICOTEUSES

Pour robes de cigares demandées immédiatement, plus hauts prix payés, ouvrage continu. Bourget et Guy, 41 Craig Est. 179-2F

VENDEUSES d'expérience demandées, parlant français et anglais, références exigés. Joseph Corbell, 2510 St-Hubert. 179-2

VENDEUSE d'expérience demandée. Emploi permanent et bon salaire à celle qui fera l'affaire. S'ad. chez Darwin, 276 Ste-Catherine ouest. 179-2

VENDEUSE demandée pour établissement de bijouterie. Devra parler les deux langues et avoir des références. The Windsor Gift Shops, hôtel Windsor. 179-3

VENDEUSES expérimentées et parlant les deux langues de préférence, demandées pour magasin de nouveautés. S'ad. chez Rogers & Co., avenue du Parc et Fairmount. 179-4

VENDEUSE demandée pour le rayon des articles pour hommes. Doit avoir des références, bon salaire. S'ad. à J. H. Blumenthal Sons Limited, 205 Ste-Catherine O.

VENDEUSES, 2 filles d'expérience dans nouveautés, parlant les 2 langues, références exigées. S'ad. A. Gendron, 791 Mont-Royal Est. 179-2

VENDEUSES

On demande immédiatement de bonnes vendeuses pour le rayon des articles pour hommes. S'ad. au Surintendant, chez Almy's Limited. 179-2F

VENDEUSES

Goodwin's Ltd., demande plusieurs vendeuses d'expérience, les deux langues requises. S'ad. à 444 rue Université. 179-2F

VENDEUSE

On demande immédiatement une bonne vendeuse pour le rayon des tissus lavables. S'ad. au Surintendant chez Almy's Ltd. 179-2F

VENDEUSES

The Hamilton Co., 585 rue Ste-Catherine Ouest demande des vendeuses de nouveautés expérimentées, parlant les deux langues, Bon salaire et emploi continu. 178-3 F

FEMMES, FILLES DEMANDEES

VENDEUSES DE CHAPEAUX

Vendeuses de chapeaux expérimentées demandées pour vendre des chapeaux en paille de Milan blanche, aussi des vendeuses surnuméraires pour l'après-midi et le samedi. S'ad. à Davies le chapelier pour dames, 569 Ste-Catherine ouest ou 322 Bleury. 179-2

SERVANTES DEMANDEES

BONNE servante générale demandée, pas de lavage, $20. par mois. 913 St-Denis, St-Ls 2288.

BONNE servante demandée dans une petite famille, pas de lavage ni repassage, n'allons pas à la campagne. Bon salaire. 1120 St-Hubert.

BONNE servante demandée, meilleure salaire payé, une servante compétente. Tél. St-Louis 9923, 226 Villeneuve ouest, appt 7.

BONNE servante générale demandée, campagne juillet et août. 20.00 par mois, famille six personnes, doit aller à la 52A ave du Parc. 177-3

JEUNE servante demandée, références exigées. 680 Sherbrooke Est.

ON demande une servante, pas de lavage. Bon chez soi, 2961, Parc Lafontaine, Est 5867.

ON DEMANDE une servante au No 2330 ave du Parc, pas de lavage ni de repassage, pas d'enfants, bons gages. 176-4

SERVANTE demandée, 150 Berri. 178-2

SERVANTE générale demandée, bon salaire. S'ad. 1114 Rachel. St-Ls 1537.

SERVANTE demandée, jeune fille, pour ouvrage général, devra venir à la campagne l'été. S'ad. 86 ave Laval. 175-6

SERVANTE. Jeune fille demandée, possédant bonnes références pour ouvrage général. Devra venir à la campagne. S'ad. 130 St-Denis. 177-6

SERVANTE demandée, aimant les enfants. Pas de gros lavage. Bon salaire, 159 boul. St-Joseph Est, Tél. St-Louis 7492. 179-2

SERVANTE demandée pour petite famille. Pas de lavage. S'ad. 25 avenue Ainslie, Outremont. Tél. Rockland 1404. 179-3

SERVANTE générale sachant faire la cuisine, petite famille, lavage en dehors, bon salaire, 1098 St-Hubert, St-Louis 4450. 179-2

SERVANTE générale demandée pour petite famille, bon chez soi et bon salaire pour personne raisonnable. S'ad. 4258 Dorchester ouest. Westmount 6520.

SERVANTES demandées. On demande une jeune fille comme bonne générale pour famille de deux personnes, pas d'enfants ni blanchissage, bons gages. S'ad. à 53 avenue Nelson, Outremont. Téléphone Rockland 542.

SERVANTE française ou belge demandée dans petite famille, travail facile, pas de lavage, bon chez soi, gages $20. S'adresser avenue Lansdowne, 592, Westmount 2950. 177-6

SERVANTE demandée dans famille 2 personnes, bon chez soi, références exigées. 1987 Bordeaux.

SERVANTE demandée, famille sans enfants. 227 Esplanade.

SERVANTE générale demandée pour famille 3 personnes, pas de lavage, ni repassage, salaire $25 par mois. S'ad. 1141 St-Hubert, St-Ls 4235. 178-6

SERVANTE générale demandée, pas de lavage, bons gages, devra coucher chez elle, références exigées. S'ad. 390 Dorchester ouest. 178-3

SERVANTE de 15 à 16 ans demandée au No 194 Cuvillier.

SERVANTE générale sachant faire la cuisine, famille de trois, pas d'enfants, bon salaire. 1220 Sherbrooke Ouest. 179-2

SERVANTE demandée pour servir les tables avec références. 72 Cherrier. 179-2

SERVANTE demandée pour famille de 3 petit plain-pied, devra coucher chez-elle. S'ad. immédiatement 31 Troy, Verdun.

SERVANTE demandée pour aider au soin du ménage, pas de lavage ni repassage, 3.50 par semaine. S'ad. 159 Regina, Verdun.

SERVANTE, dans petite famille, pas de cuisine, pas de lavage, bons gages, ouvrage à l'année. 236 Visitation.

SERVANTE demandée pour petite famille. Bon salaire. S'adresser immédiatement à 767 Ste-Catherine Est, près Panet.

SERVANTE demandée, références exigées. S'ad. immédiatement, 388 Church, Verdun.

SERVANTE générale pouvant coucher chez elle pour famille de deux personnes sans enfants, habitant un plain-pied, références. 355 Dorchester Est, coin Berri.

SERVANTE demandée, fille ou femme pour famille privée ayant bébé, bon salaire, bon chez-soi, pas de lavage, 602 de St-Vallier, coin Bellechasse. 179-3

SERVANTE générale demandée pour famille de 4 personnes, une voulant aller à la campagne pour les mois d'été préférée. Références demandées. 1043 St-Hubert. Tél. Est 1677.

SERVANTE, jeune femme sachant faire cuisine dans famille sans enfants, pas de lavage, bon chez soi. S'ad. au No 276 Parc Lafontaine. Est 586. 179-2

SERVANTE demandée avec bonnes références, pas de lavage ni cuisine. S'ad. 1387 St-Hubert.

SERVANTE générale demandée, ménage fait, bons gages. S'ad. 66 St-Augustin.

SERVANTE pour une petite famille, pas de lavage, libre de coucher chez elle. 456 St-Denis. Est 5660.

SERVANTE demandée, sachant bien faire la cuisine et ouvrage général de maison, famille sans enfants. Se présenter au No 477 rue Saint-Denis. 178-4

SERVANTE demandée, petite famille, pas de lavages, bon salaire, emploi à l'année. 233 Boyer. St-Ls. 6034.

SERVANTE demandée immédiatement, ouvrage facile. S'ad. 2242 St-Denis.

SERVANTE générale demandée, quartiers très confortables, laveuse en service. 509 avenue du Parc. West 7691. 179-3

SERVANTE — Bonne fille ou veuve désirée, pour maison privée, pas de cuisine ni lavages à faire, bon salaire. S'ad. No 27 Ave Nelson, Outremont. 179-2

SERVANTE générale demandée pour famille de deux personnes. S'ad. 25 Souvenir ave. Tél. Up. 3493. 179-2

SERVANTE demandée pour la campagne. S'ad. immédiatement à Mme P. Corbeil, 87 Saint-Germain ou à M. Corbeil, 92 Notre-Dame Est. 179-4

SERVANTE demandée, références exigées. S'ad. 1920 Clarke. 179-4

SERVANTE générale demandée, références exigées. S'ad. à Mme Stewart, 533 ave Lansdowne, téléphone Westmount 8202. 179-5

SERVANTE générale sachant faire la cuisine, pour famille sans enfants. Pas de lavage. S'ad. au No 17 ave Ainslie, Outremont, près du couvent Jésus-Marie. Tél. Rockland 3406. 2,4

SERVANTE générale demandée à Montréal-Ouest, blanchissage de maison fait en dehors, $25 par mois, téléphoner Westmount 2180. 179-3

SERVANTE pour la ville, bon salaire. 34 St-Denis.

SERVANTE demandée pour petite famille, bons gages, personne de campagne préférée. 441 Fabre, près Laurier.

SERVANTE demandée, pas de lavages, bons gages à personne compétente, devra coucher chez elle. S'ad. 1117 St-André.

SERVANTE générale demandée pour l'été à la campagne pour petite famille. Bon chez soi. S'ad. 735 rue, Durocher, Outremont, ou Tél. Rockland 1427. 179-2

SERVANTE générale demandée dans famille sans enfants, connaissant la cuisine. 872 Côte St-Antoine, N.D.G., West. 6239. 179-4

SERVANTE demandée pour ouvrage général, petite famille, bon salaire. S'ad. 1096A St-André. Tél. St-Louis 7684. 179-2

SERVANTE demandée, références exigées. S'ad. 210 Plessis. Est 1883. 179-3

SERVANTE générale sachant faire la cuisine et une aide pour servir à la table ou bien une seule pour faire cuisine et table, gros salaire, famille de six. West. 1750. 574 ave Roslyn. 179-2

SERVANTE, fille de chambre connaissant le service de la table demandée. Références exigées. S'ad. 242 Sherbrooke ouest, appartement 5. 179-6

A VENDRE

BELLE couchette double émaillée, sommier, matelas, couchette simple, sommier, lit de plumes, oreillers, bordure, bouteilles à eau chaude. 315 de Laroche. St-L. 4212.

BONS rugs. Ne faites pas d'erreur, venez voir nos prix avant d'acheter ailleurs. 1240 Cartier, entre Gauthier et Rachel.

BUREAU vitré en chêne pour salle à dîner, avec un réchauffeur à gaz, 13 feuilles de tuyaux, $22.00. S'ad. 337 Selby, Westmount.

BUREAU de toilette, chaise berceuse, dictionnaire généalogique de Mgr Tanguay, 7 volumes. A vendre cause départ. 1188 Des Erables.

CABINET musique, acajou, à sacrifice, 2192A St-Denis.

CAISSE enregistreuse National à vendre, bon marché à prompt acheteur. S'ad. 157 Ste-Catherine, Maisonneuve.

CARPETTES, mobilier de salon, chaises désassorties, portières, mobilier de boudoir en cuir, lit de cuivre, mobilier émaillé complet pour chambre à coucher, mobilier de salle à manger, mobilier de chambre à coucher en acajou. Départ de la ville. 2543 Hutchison. 179-3

CARROSSES, sulky, table salle à dîner carrée, 6 panneaux, globes lumières électriques, moulin à laver. S'ad. 178 rue Lasalle. Tél. Lasalle 3308.

CARROSSE en jonc, coûte $60.00, couchette double cuivre, spring matelas, bureau, table, horloge, sulky d'enfant, poêle Quebec 2293 St-Hubert.

CASH REGISTER National de seconde main garantis pour deux ans. Pas de prix de fantaisie, pas de gros loyers, pas de commissions d'agents. Cash Register Exchange, Enr., 35 Notre-Dame Est. Téléphone Main 5535. 151-n

C'EST le bon temps d'acheter: vos rugs et tapis de passage. Allez à 1240 Cartier, avec un petit acompte, on vous les garde pour le temps désiré. 178-5

CHAUSSURES en dongola pour enfants 26-27c. Pour filles et garçons 1.40, en duck blanc 50-60-70 cts. 3232 Christophe Colomb, passé Bélanger; maison privée, prenez tramways St-Denis-Amherst Park.

CHAUSSURES. Pour avoir des chaussures du dernier goût, allez chez Aimé Demontigny, chaussures de haute qualité, bon service, un seul prix. 672 rue Ste-Catherine Est. 177-25

CHAUSSURES pour hommes et garçonnets, fonds de banqueroute, à vendre à des prix variant de $1.50 à $2 la boîte; primitivement de $2.50 à $4. Changement de local. S'ad. 15 Craig est. 176-4

CHAUSSURES de bonne qualité pour hommes, femmes et enfants, à moitié prix. Aussi toutes sortes de marchandises seches à réduction. Magasin Belge, 230 St-Dominique, coin Dorchester, en face Hôpital Général. 179-28

CLAVIGRAPHES neufs et d'occasion. Nous vendons, achetons, échangeons, réparons, louons des clavigraphes. Demandez liste. Canada Typewriter Exchange, 97 St-Jacques. Montréal. 4,7,11,14

COFFRE-FORT Chapleau, 40 pcs haut x 28 large et 27 profond, en très bon ordre; aussi quantité de meubles de bureau de seconde main: le tout très bon marché. S'ad. 20 Notre-Dame O. 179-4

COMPLETS ou paletots pour hommes. Le Young Clothing Shop vendra aujourd'hui et demain, 100 complets et paletots de printemps pour hommes et jeunes gens, en bleu, brun, vert, gris et mélanges de fantaisie, devants simples ou croisés, dos pincés ou à ceinture, poches rapportées ou à crevé, les plus nouveaux modèles, quelques-uns doublés de soie, toutes les grandeurs, pure laine, en excellent état, prix: $4, $6, $8, $11, $12, $15. Pantalons en laine depuis $1.50. Complets pour garçonnets à des prix surprenants au Young Clothing Shop, 213 St-Georges, une porte plus bas que Ste-Catherine ouest. 177-15

CONTENU de 7 pièces, meuble neuf du premier avril, maison à un seul logement à sous-louer, tous les améliorations. S'ad. à 729 St-Urbain, pas de marchands.

COUCHETTE simple complète, 2 bureaux et commode de monsieur, set de salon, sideboard, table de cuisine, buffet, fixtures gaz, bon marché. 331 De Lanaudière. St-L. 1034J.

EDISON Amberola, machines avec cornet depuis $15.00. En parfait état. Layton Bros., 550 rue Ste-Catherine Ouest. 179-3

ELEGANTS meubles de ménage, lit de cuivre, mobilier de chambre à coucher et de salon en acajou, splendide mobilier de salle à manger, davenport, mobilier de boudoir en cuir, carpettes, sofa, gravures. Occasions exceptionnelles. 225 Esplanade, près Rachel. 178-3

ENCLUME de forgeron voiturier, 2 lignons bout rond et carré, vendra bon marché. S'ad. 3595 Notre-Dame Est. Lasalle 1395.

EQUIPEMENT complet pour manufacturiers à vendre, comprenant, machines à coudre, moteurs, tables, etc. S'ad. le soir 158 Park. Up. 1136.

EVENTAILS électriques tournants, différentes grandeurs, en bonne ordre, bon marché. Faut vendre, un 12 pces 12.00 S'ad. 501 Rachel Est.

FIXTURES de séparation en bon état, S'ad. J. E. Lafortune, 3498 St-Hubert, St-L. 816.

FIXTURES électriques complètes pour sept appartements, à partir de $7.25 en montant. Fournitures générales pour électricité. P. Faure, 582 avenue Mont-Royal Est, coin Christophe-Colomb. 184-1.M.v

GARNITURES électriques pour 7 pièces, $7.50 et plus, fils posés, garanties et livrées. Ouvert le soir. Up. 4536, 314 Ste-Catherine Ouest. 177-25

GLACIERE demandée à acheter ainsi qu'une balance. S'ad. 1078 St-André, Mme Beauchamp.

GLACIERES "Fabien" sont pratiques et très économiques pour épiciers, bouchers, restaurants, fleuristes, etc. Réparations et échange. C.-P. Fabien, 31 Ste-Cécile, Vict. 1098. 178-28

GRAFONOLAS Columbia, caisse en acajou ou en chêne. Prix de modification spécial, $50.40. Achetez six records au prix de $5.43 et payez le reste moyennant $1.25 par semaine. Layton Bros., 550 rue Ste-Catherine Ouest. 179-3 F

GRAMOPHONE cabinet acajou avec sélections de records, payé 135.00, vendra immédiatement, 48.00, 168C Wolfe. 177-1.M.v.s

GRAMOPHONE Victrola No 15, acajou, pour tous les records avec album, 25 sélections, a coûté $300, vendra $220 comptant, besoin. Est 2559. 179-2

GRAMOPHONE cabinet acajou avec records, sacrifiera pour $45 comptant, set salon 3 morceaux acajou, bon marché, 1914, Christophe Colomb, coin Mont-Royal. 177-1.M.v.s

GRAMOPHONE magnifique gros cabinet acajou solide, a coûté $250, vendra cette semaine $125.00, faut vendre. 1806 St-Denis. 177-4

GRAMOPHONE, gros cabinet, moteur double avec 48 grands records Columbia, $48, comptant ou termes. 562 Mont-Royal est. 177-3

GRAMOPHONE cabinet en acajou, marque populaire, avec records. Presque neufs. Faut vendre, départ de la ville. Occasion. 2543 Hutchison. 179-3

GRAMOPHONE superbe cabinet acajou avec records payés, $135, à sacrifier à première offre raisonnable. S'adresser 557a Wolfe. 177-1.M.v.s

GRAMOPHONE cabinet à vendre ou à échanger pour une bague à diamant. S'ad. 164 St-André. 177-6

GRAMOPHONE à sacrifice, gros cabinet avec sélection de records. S'ad. 1143 St-Hubert. 179-6

GRAMOPHONE sans cornet en bonne condition avec 25 records, 19.00. 319 Letourneux, Maisonneuve.

GRAMOPHONE cabinet, 50 seulement avec 20 sélections gratis, $5 comptant et 1½ par semaine, 738 et 743 Mont-Royal Est. 168-26

IMPERMEABLES pour hommes, femmes et enfants, aussi collettes imperméables avec capuchons pour filletées, aux prix du gros, venant directement des manufacturiers. British Rubber Co., 232 rue McGill. 178-28

JOLIE veste jaune en laine brossée avec collet et poignets vert foncé, grandeur 38. S'ad. 558A Mentana.

JOLIE portière en chenille rouge avec bande en couleur d'une bonne qualité, très bon marché. 1306 Notre-Dame O., à droite.

LIVRES. Je vends et j'achète livres, revues, journaux canadiens, excepté classiques. Librairie G. Ducharme, 86A Notre-Dame Ouest. Main 1779. 73-1.M.s

LIVRES d'occasion. Je vends et j'achète livres de droit, littérature, médecine. Demandez catalogue. C.-E. Beauchesne, Tél. Est 5276, 440 Henri-Julien. 176-10

MACHINE à coudre Singer tête bascule à sacrifice, 553 St-André.

MACHINE à coudre Singer, tête renversante, comptant ou à crédit à grande réduction. 1430 Cartier.

MACHINE à coudre Singer, tête renversante, 7 tiroirs fleuris, vendra bon marché. S'ad. 1806G Boyer, près Beaubien.

MACHINE à aiguille Empress, Modèle Cabinet. Cabinet complet. On les vendait $60.00. Maintenant $45.00. Layton Bros., 550 rue Ste-Catherine ouest. 179-3

MAGNIFIQUE set de chambre, aussi grand miroir de salon bon marché. S'ad par téléphone de 8 a.m. à 6 p.m. E. 1297. 174-2

A VENDRE

MAGNIFIQUE poêle de cuisine au charbon à vendre, garanti. S'ad. 221 Berri.

MAGNIFIQUE gramophone cabinet neuf jouant tous les records, valeur $150, échangera pour yatch ou engin. Ecrire boîte 1167 La "Presse".

MAGNIFIQUE side board avec miroir, table et chaises cuisine, chaise haute d'enfant, berceuse émaillée, couchette d'enfant. 315 de Laroche. St-L. 4212.

MATELAS, 3.50, avec sommier et couchette en fer, 10.00, pour enfants 7.00, bureau tolette chêne Impérial 16.00, Rolland Frère, 1294 St-Denis, coin Villeneuve. 174-6

MATELAS, 3.50, avec sommier et couchette en fer, 10.00, pour enfants 7.00, bureau tolette chêne Impérial 16.00, Rolland Frère, 1294 St-Denis, coin Villeneuve. 179-6

MENAGE complet de 7 appartements, on louera le logement si désiré. 1054 St-Hubert. S'ad. 327 Dutouth. 179-4

MEUBLES, poêles neufs, poêles d'occasion, poêles réparés, échangés, spécialité nickelage. National Stove Mfg Co., 1042-1046 Ste-Catherine et 865 St-Laurent. 168-1.M.s

MIROIRS, show-cases et comptoirs à vendre, bonnes conditions. S'ad. 821 Notre-Dame Ouest. 177-3

MOULIN à laver électrique, en bon ordre, 40.00, 53.00 et 75.00. 1186 Berri, près Mont-Royal. St-Louis 319.

NEW EDISON, modèle de table, à disque. Coûtait $84.00. Maintenant $50.00 Layton Bros., 550 rue Ste-Catherine O., angle Stanley. 179-3

PEINTURE. Grande réduction. Blanc de plomb réduit à 11.00 le 100 lbs. Peinture, 1.85 le gallon; émail blanc, 3.95; huile à peinture pure, 2.22; peinture préparée, 2.80; vert en mastic pour persiennes, 24c la lb, par 15½ lbs. St. Paul Hardware Co., 237 St-Paul Est. Main 7321. 177-6

PHONOGRAPHE à vendre $15.00, vaut $45.00, un $115 pour $35, records 99 cts pour 40 cts, aiguilles 15 cts pour 7½, reproducteurs cabinet, moteur, etc, sacrifice, banqueroute, 1285 Wellington.

PLANTS de tabac de toutes sortes, bon marché. 341 Bourbonnière.

POELE à gaz, 4 ronds, aussi 2 ronds, comptoir à lunch, table de cuisine, chaise de barbier. S'ad. 1032 Notre-Dame Ouest. 179-2

PRELARTS. Chez Lamy, un lot de coupons à 39c la verge. Grand choix. 527 Centre, Pointe St-Charles. 179-6

PUPITRE en chêne dessus plat, en bon ordre, vendra bon marché. S'ad. 3595 Notre-Dame Est. Lasalle 1395.

RECORDS à vendre. Echangez vos vieux records pour des neufs. Le plus gros échange de Montréal, 742 Mont-Royal Est. St-Louis 8154.

SET de chambre à vendre, bon marché, 97, 216me ave, Maisonneuve. 178-2

SET chambre, chêne solide, set salon 3 morceaux, acajou, protectographe, sécheuse à linge, cadre à broderie, à sacrifice. 227 Holt, Rosemont. Lasalle 3016.

SET de salon, living-room, chambre à coucher, divanette en cuir ou tapisserie, couchette cuivre, sommier, matelas, tables, chaises. 637 Ste-Catherine Est. 178-6

SIDEBOARD, chaises, table ronde, lit-meuble, poêle en acier, roll top desk, joli poêle à gaz, couchette cuivre, garde-robe, machine à coudre, miroir, porte-chapeaux. 534 Fullum. 179-2

TABLE carrée à extension, poêle à gaz et autres articles de ménage, très propres. 894A Rivard.

TABLE en marbre pour tailler les vitres, à vendre, grandeur 3 x 4, bon marché. S'ad. 2284 St-Denis, St-Louis 1548.

TABLE d'extension carrée, avec 4 chaises de cuisine à vendre. S'ad. immédiatement 641 Garnier, le soir ou le matin à 9 hrs.

TENTES modèles militaires, diamètre 12 pieds, hauteur 11 pieds, réparées par un fabricant de tentes, à bon marché. Factory Waste Co., 223 rue Wellington. 179-M.s

75 ECHANTILLONS chapeaux feutre d'hommes, mous et durs, derniers styles, grand choix, meilleures qualité, $2.00. McComber Ltée, 103 Ste-Catherine Est. 2,4,6

100 CHAPEAUX pour hommes, panamas et pailles, dernières créations de mariage, qualité supérieure, grand choix, $1.50. McComber Ltée, 103 Ste-Catherine Est. 2,4,6

150 douzaines de chapeaux panama de première qualité pour hommes, valant facilement jusqu'à $22.50 pour le tout à $4.48. Peoples Sample Store, 451 rue St-Jacques. 179-3

500 imperméables pour hommes, femmes et enfants, valant régulièrement jusqu'à $40.00 pour $2.98 à $11.98. Peoples Sample Store, 451 rue St-Jacques. 179-3

20,000 paires de bottines hautes et de souliers en canevas blanc pour hommes, femmes et enfants à 25 pour cent de moins que les prix des fabricants. Peoples Sample Store, 451 rue St-Jacques. 179-3

CASH REGISTERS NATIONAL

et "Système de Crédit" à vendre aux plus bas prix, petits paiements mensuels pas d'intérêt, garantis écrits, vieilles caisse réparées, reconstruites achetées, vendues et échangées J.-C. Laird, agent National Cash Register Co., of Canada Limited un seul bureau, 122 rue Ste-Catherine ouest, Montréal Main, 2389. 2,4,6,9,11,13F

EDISON—OCCASION

Phonographe Edison légèrement usagé, fini en quart de chêne. Complet avec cabinet pour assortir. Une occasion à $100.00. Conditions de paiements pour convenir à l'acheteur. C.-W. Lindsay Limited, 512 rue Ste-Catherine Ouest. 179-3 F

PHONOGRAPHE

Victor légèrement usagé, avec 30 records doubles Emerson. Le tout pour seulement $30.00 à conditions faciles. Le magasin est ouvert tous les soirs de 7.30 à 9.00 heures excepté les mercredis et lundis. C.-W. Lindsay Limited, 512 rue Ste-Catherine Ouest. 179-3 F

SONORA

Sonora, modèle Minerva, avec cabinet et 30 records Emerson un seul bureau, 60 sélections à votre propre choix. Complet pour seulement $67.50 à conditions faciles. C.-W. Lindsay Limited, 512 rue Ste-Catherine Ouest. 179-3 F

VICTROLA—OCCASION

Victrola légèrement usagé, en bon état de fonctionnement, complet avec 30 records Emerson, à double face, records se vendant à 50c chacun, pour seulement $40.00 à conditions faciles. C.-W. Lindsay Limited, 512 rue Ste-Catherine Ouest. 179-3 F

CHEVAUX, VOITURES, HARNAIS

A VENDRE, express d'épicier avec attelage d'express, boghei, avec attelage, boghei Concord avec attelage, 94 Laurier Est, près Cadieux.

A VENDRE, beau poney, 5 ans, tranquille, doux, avec voiture d'été et d'hiver, à sacrifice. S'ad. 76 St-Ferdinand, St-Henri.

BEAU cheval 900 lbs, sain, gros trait, avec boghei sur caoutchouc et harnais, $95. 1423 St-Denis, près Laurier.

BEAU poney bon de route, 6 ans, dompté à la perfection pour enfant, belle voiture et harnais. 1192 Mt-Royal E.

BOGHEI seconde main, Surry, Concord, Standhope, 1 coupé, express de livraison à très bon prix. Jos. Bonhomme Limité, 290 Guy. 176-4

BOGHEI plano box tout neuf, 2 harnais de tombereau, 2 harnais de boghei, harnais double de boghei. Cause départ 296 Plessis. 176-4

BON cheval, bon marché, 1100 lbs, garanti à l'essai, très bon marché. 241 De Laroche.

BON cheval à vendre, pas de défaut, bien sain et gros train $60.00, 678 Ste-Catherine Est.

BONNE jument de chemin, 9 ans, bien saine, 1050 lbs, bon cheval, 8 ans 1250. S'ad. 1287 Hôtel de Ville. 179-4

CHEVAL à vendre et voitures d'été et d'hiver. A bon marché. 638 Dorion.

CHEVAL noir, joli, gras, sain, très vite, 2 autres chevaux, 1200 lbs, harnais, boghei, 179 Workman. Victoria 1943.

CHEVAL brun 1200, 9 ans, pas de défauts. 190 William David, maison.

CHEVAL 1200 lbs, 10 ans, sain, garanti, à l'essai $70, 878 St-André, près Duluth.

CHEVAL 1300 lbs, 7 ans $130, aussi 1100 lbs, 10 ans $70, boghei $35, 280 Mentana.

CHEVAL, rouge, sain, sans défaut, gros train, à l'essai, pesanteur 1050, 8 ans $90. 335 Amherst. Est 8101.

CHEVAL Alezan âgé de 10 ans, convenable pour express ou ferrie, aussi harnais et tombereau. Vendra séparément. S'ad. 72 Quesnel. 178-2

COUPE simple, à vendre, en bon ordre, fait par Ledoux. Sera vendu à sacrifice pour $100.00; a coûté $900.00 S'ad. à 335 ave Bloomfield. 179-6

EXPRESS boucher, épicier, boghei, chariot à pain seconde main, prix coûtant. St-L. 5553, 2491 St-Hubert.

PETIT poney 500 livres, à moitié prix, deux autres bons pour toutes sortes d'ouvrages, jobbing express, cinq bogheis rubber tires 10.00 à 50.00, dix harnais. 3197 St-André.

CHEVAUX, VOITURES, HARNAIS

GRAND cheval rouge, routeur, sain, garanti, 1600 lbs, avec harnais, bon marché. S'ad. chez le boucher, coin St-Valier et St-Zotique.

JOLI grand cheval brun à vendre, bien sain, garanti partout. S'ad. 446 Notre-Dame O.

JOLI cheval 9 ans, sain, peut ambler 2.36, 1100 lbs, pour $75, beau boghei, $60 241 DeLaroche.

JOLIE petite jument domptée pour les femmes, $50, boghei avec harnais. 142 Delaroche.

JUMENT brune pesant 1200, âgée 12 ans, garantie n'importe quel travail, vendra 65.00, vrai barzain. 617 Centre.

LORRIE simple à vendre, 960 St-Denis.

MAGNIFIQUE jument 7 ans, 1250, autre cheval, 1050, sain, 485 Rachel, près St-André.

PLUSIEURS bonnes grosses juments garanties sous tous rapports, jeunes, prix raisonnable, aussi chevaux usé, travail, 6 ans, qu'une dame peut conduire, vite, aussi grosse express pour coiporteur, 2 bons tombereaux, prix raisonnable, 287 Garnier. St-Louis 6558. 179-2

PONEY tout atteié à vendre. 1684 Cartier. 178-5

PONEY avec accessoires pour l'été et l'hiver, poney foncé, quoiqu'il soit légèrement usagé, il est aussi bon qu'un neuf et c'est une véritable occasion à $95.00. Conditions de paiements $10.00, comptant et $5.00 par mois. C.-W. Lindsay, Limited, 512 rue Ste-Catherine Ouest. 179-3 F

PIANO ELECTRIQUE PEERLESS

Joli piano électrique légèrement usagé, caisse en chêne Mission avec devant en vitre ouvert. Neuf cet instrument coûterait $650.00. Une occasion à $525.00. Conditions de paiements faciles accordées si on le désire. Juste ce qu'il faut pour un salon de crème à la glace. C.-W. Lindsay Limited, 512 rue Ste-Catherine Ouest. 179-3 F

PIANOPHONE

Piano et phonographe combinés, magnifique caisse en acajou, le piano a plus que 7½ octaves et possède un beau son. Le phonographe jouera n'importe quelle marque de records disque. En bon état de fonctionnement. Une occasion à $340.00. Conditions de paiements faciles accordées si on le désire. C.-W. Lindsay Limited, 512 rue Ste-Catherine Ouest. 179-3 F

PIANO CARRE—OCCASION

Petit piano carré en bon état, jolie caisse en palissandre, juste ce qu'il faut pour la maison d'été. Une occasion à $70.00. Conditions de paiements $10.00 comptant et $4.00 par mois. C.-W. Lindsay Limited, 512 rue Ste-Catherine Ouest. 179-3 F

PIANOS ET ORGUES A VENDRE

A VENDRE immédiatement, piano cottage $65; gramophone Victor avec portes. Venez voir avant d'aller ailleurs. 420 Mont-Royal Est.

A VENDRE piano américain, $85; harmonium, $60. S'ad. en tout temps, 459 Mont-Royal Est.

BANCS de pianos. Magnifiques bancs de pianos en acajou. Un lot spécial de 50. Coûtant $10.00, maintenant $6.50. Layton Bros., 550 rue Ste-Catherine Ouest. 179-3

BEAU piano Lindsay droit, n'ayant servi qu'une fois dans un concert, ne pouvant être différencié d'un neuf, 7½ octaves, ébène tout en fil, cordes en chêne, 3 pédales, clavier d'ivoire, une occasion à $345, $15.00 comptant et $2.00 par semaine. C.-W. Lindsay Limited, 394 Ste-Catherine est, angle St-Hubert. 177-3

BON petit piano carré pour un commençant, 5 octaves, caisse en palissandre, clavier d'ivoire, en bon état ayant coûté $350.00. Prix actuel $65.00, $5.00 comptant et $1.00 par semaine. C.-W. Lindsay Limited, 394 Ste-Catherine est, angle St-Hubert. 177-3

BON harmonium Doherty de salon en parfait état, 5 octaves, caisse en noyer, 2 pédales d'expression, 10 registres, fini élevé avec miroir, ayant coûté $175.00. Prix, maintenant, $50.00, $6.00 comptant et $1.00 par semaine. C.-W. Lindsay Limited, 394 Ste-Catherine est, angle St-Hubert. 177-3

HARMONIUM Style chapelle, Mason et Hamlin, 2 pédales d'expression, 12 registres, l'instrument neuf. Coûtait $225.00. Maintenant $155.00. Layton Bros., 550 rue Ste-Catherine ouest. 179-3

MAGNIFIQUE piano droit fini acajou à vendre à bon marché, 1475, Hôtel de Ville, St-Louis 6683.

MAGNIFIQUE piano cottage et un pianola acajou avec lot de musique perforée, vendra ensemble ou séparément. S'adresser en tout temps, 423 Mont-Royal Est.

MAGNIFIQUE piano E. Charp & Co., Norwich N.-Y., notes ivoire, sept octaves, à vendre ou échanger pour terrain. S'ad. 96 Murray.

MAGNIFIQUE piano neuf, acajou solide, à vendre. Vaut $400 comptant. Vendra immédiatement $275 comptant. S'adresser 681 Mt-Royal est, près Delaroche. 176-26

PIANO carré en bonne condition à vendre à sacrifice. S'ad. 358 Ste-Catherine Est. 179-6

PIANO carré, très bonnes conditions, très bas prix. S'ad. 148A Fullum, le soir entre 6 et 8 hrs. 179-2

PIANO automatique, très peu d'usage, a coûté $850.00, un bargain, cause de vente, départ pour l'Angleterre. 337 Selby, Westmount.

PIANO à queue Decker Bros., entièrement remis à neuf. Coûtait $1000.00. Maintenant $275.00. Layton Bros., 550 rue Ste-Catherine ouest, angle Stanley. 179-3

PIANO neuf droit acajou, dernier modèle, garanti 1re classe, meilleur piano, valeur $400, sacrifiera comptant. 450 Fabre. 179-2

PIANO Chickering, en acajou, nouveau Colonial droit. Son doux mélodieux. Coûtait $800.00. Maintenant $575. Layton Bros., 550 Ste-Catherine ouest, angle Stanley. 179-3

PIANO droit Heintzman, caisse en acajou, panneaux et armature unis, 8 pédales, splendide mécanisme. Comme neuf. Coûtait $450. Maintenant $265. Layton Bros, 550 Ste-Catherine ouest. 179-3

PIANOLA, piano Steinway, un magnifique instrument neuf, fini acajou, 65 et 88 notes, un équipement spécial de leviers d'expression. On peut le jouer comme un piano droit. Coûtait $1850.00. Maintenant $1150.00. Layton Bros, 550 rue Ste-Catherine Ouest, angle Stanley. 179-3

PIANOS ET ORGUES A VENDRE

PIANO Louis XV, neuf, provenant d'une transaction, en ayant déjà un, vendra sacrifice, aussi gramophone cabinet, $65.00, avec records. S'ad. 914 De St-Valier. 179-4

PIANO, moulin à coudre "Davis", bureau en bois "grunwood"; lit en fer émaillé blanc avec ressorts et matelas; tout comme neuf. 456 Old Orchard, N. D.G., près Côte St-Antoine, Westmount 6651. 4,6,11

PIANO cottage, en bonne condition, $25, set de salon en acajou solide, $40. 527 Avenue Querbes près St-Viateur, Outremont.

PIANO automatique Mason & Risch Classic, comme neuf. Caisse fini acajou mat fini. Un splendide instrument pour tous rapports. Magnifique son fort. Coûtait $800.00, maintenant $625.00. Layton Bros., 550 rue Ste-Catherine Ouest, angle Stanley. 179-3

ACCORDAGE DE PIANO

Faites accorder votre piano par nos experts. Si vous désirez un bon travail, téléphonez Est 135. C. W. Lindsay Limited, 394 Ste-Catherine Est. 4,6,10,11,13,17,20,24,27

HARMONIUM—OCCASION

Petit harmonium de chapelle Bell, magnifique caisse en noyer foncé, quoiqu'il soit légèrement usagé, il est aussi bon qu'un neuf et c'est une véritable occasion à $95.00. Conditions de paiements $10.00, comptant et $5.00 par mois. C.-W. Lindsay, Limited, 512 rue Ste-Catherine Ouest. 179-3 F

PIANO ELECTRIQUE PEERLESS

Joli piano électrique légèrement usagé, caisse en chêne Mission avec devant en vitre ouvert. Neuf cet instrument coûterait $650.00. Une occasion à $525.00. Conditions de paiements faciles accordées si on le désire. Juste ce qu'il faut pour un salon de crème à la glace. C.-W. Lindsay Limited, 512 rue Ste-Catherine Ouest. 179-3 F

PIANOPHONE

Piano et phonographe combinés, magnifique caisse en acajou, le piano a plus que 7½ octaves et possède un beau son. Le phonographe jouera n'importe quelle marque de records disque. En bon état de fonctionnement. Une occasion à $340.00. Conditions de paiements faciles accordées si on le désire. C.-W. Lindsay Limited, 512 rue Ste-Catherine Ouest. 179-3 F

PIANO CARRE—OCCASION

Petit piano carré en bon état, jolie caisse en palissandre, juste ce qu'il faut pour la maison d'été. Une occasion à $70.00. Conditions de paiements $10.00 comptant et $4.00 par mois. C.-W. Lindsay Limited, 512 rue Ste-Catherine Ouest. 179-3 F

FOURRURES A VENDRE

ATTENTION. Magnifique manteau seal élégant, collet châle et poignets Alaska, valeur $600, vendra sacrifice, paiements faciles. 500 St-Hubert. Est 7830. 4,6,7

DERNIERE créations, étoles Seal Français, teinture Chapal, premier choix. Fourure et prix d'été $12.50, McComber Ltée, 420 St-Paul ouest. 177-6

ELEGANTS manteaux Seal Français, premier choix, dernier style, garanti teinture Chapal, 42 pouces de long. Avant d'emmagasiner $90.00, McComber Ltée, 420 St-Paul ouest. 2,4

FASHIONABLES étoles renard brun, noir et taupe, dernières créations. Fourrure et prix d'été, $22.00 seulement. McComber Ltée, 420 St-Paul Ouest. 2,4,5

MAGNIFIQUES parures d'hermine, meilleure qualité, nouveaux modèles du printemps, réduit pour fin de saison, $12.00. McComber Ltée, 420 St-Paul O. 177-6

MANTEAUX, mouton Perse, seal, remodelés à neuf, durant l'été économisez 30%, en commandant maintenant. 500 St-Hubert. Est 7830. 4,6,7

RICHES étoles Lynx, taupet et naturel première qualité pour liquider durant l'été, $28.00. McComber Ltée, 420 St-Paul ouest. 2,3,4,6

COMMERCE A VENDRE

A VENDRE magasin bijouterie, bonne place d'affaires, vendra pour cause de maladie, 3325 St-Hubert, Villeray. 174-6

A VENDRE bonne épicerie faisant de bonnes affaires, loyer bon marché, pour informations voyez O. Jutras, 1421 rue Papineau, près Mont-Royal. 179-5

A VENDRE 16 appartements meublés et tous louées, tout près de la gare Windsor. Pour renseignement téléphoner Up. 1154.

A VENDRE, bel agrès de colporteur, bel express tout neuf, harnais, chevaux, devra vendre d'ici 3 jours. S'ad. 53 Marquette.

A VENDRE, 2 étaux de boucher, vendra bon marché. Pour renseignements voyez O. Jutras, 1421 rue Papineau, près Mt-Royal. 179-5

A VENDRE bonne épicerie avec étal de boucher, sur rue Ontario, vendra bon marché. Pour renseignements voyez O. Jutras, 1421 rue Papineau, près Mt-Royal. 179-5

A VENDRE bon restaurant avec gros stock de tabac, cigares, etc., fait actuellement 275 piastres d'affaires par semaine. Prix 3,500 piastres. Pour renseignements voyez O. Jutras, 1421 rue Papineau, près Mont-Royal. 179-5

A VENDRE, beau restaurant, rue St-Denis, près Rachel, vendra pour 1700 piastres comptant. Pour renseignements voyez O. Jutras, 1421 rue Papineau, près Mont-Royal. 179-5

A VENDRE ou échanger un bon magasin, marchand tailleur, situé rue Ste-Catherine, faisant bonnes affaires, prix quatre mille piastres, pour renseignements voyez O. Jutras, 1421 rue Papineau, près Mont-Royal. 179-5

A VENDRE ou à échanger, bonne propriété rue Hadley, Nos 96 à 106, quartier St-Paul. Deux maisons, neuf logements, pour faire un bon marché, voyez O. Jutras, 1421 rue Papineau, près Mont-Royal. 179-5

A VENDRE, échanger ou louer, 792 chemin Ste-Catherine, Outremont, 10 appartements, écuries, garage, lawn tennis, jardin potager, fleurs, arbustes. B. Beaulieu, 1061 Ste-Catherine Est. Est 5274. 178-6

BOULANGERIE à vendre ou à échanger pour terre faisant 2,000 gros pains par semaine, chevaux et voitures d'été et d'hiver. S'ad. 252C Rivard.

2 TERRAINS clairs d'hypothèques, taxes payées, à vendre ou échanger pour auto Ford ou team de chevaux. S'ad. 458 Ontario Est, près St-André. 179-3

A VENDRE OU A LOUER

BUNGALOW flottant, 12 x 20 pieds, avec galerie tout alentour, tout équipé, à louer ou à vendre, en bon ordre. Jos. Vigneau, tél. St-Louis 2521. 31,2,4,7

MAISON de campagne à vendre ou à louer meublée, garage, près des tramways et rivière. 1837 Esplanade. Est 6104.

OCCASIONS D'AFFAIRES

GCCASION exceptionnelle d'établir un commerce lucratif ni capital ni expérience nécessaires. Nous garantissons $75 par semaine. Chapelain & Robertson, 3337 Natchez Ave., Chicago, Ill. 155-20

SI VOUS voulez vendre votre propriété ou votre commerce, vous trouverez toujours des acheteurs en voyant immédiatement O. Jutras, 1421 rue Papineau, près Mont-Royal. 172-27

MATERIAUX DE CONSTRUCTION

MATERIAUX de construction, 4 beams en pin rouge, 1 pied carré, 2 de 38 pieds long, 2 de 20 pieds. S'ad. 3595 Notre-Dame Est. Lasalle 1395.

VIEILLES briques à vendre, Traversy Ltée, 126 Papineau. 179-4

PROPRIETES A VENDRE

ALEXANDRE DUPUIS, courtier (établi 1897), immeubles, finances, 43 Place d'Armes. Avant d'acheter, consultez gratuitement notre "Information immobilière". Aucune commission chargée à l'acheteur. 229-912

PLAMONDON REALTY CO., courtiers d'immeubles, 182 rue Ste-Catherine ouest. Avant d'acheter consultez-nous gratuitement, nous achetons et vendons des propriétés. 171-26

AVENUE Bloomfield 834, près Van Horne, trois plain-pieds modernes $8,800, $2,800 comptant, fournaise, garnitures, planchers en bois dur. Revenu 12%. Rockland 593. 2,4

DE GASPE 747-757, maison 6 logements bois, brique, électricité, gaz, bain, rapportant 10½%, cause départ. S'ad. 1211 des Erables. 2,4,10,11

DUROCHER près Lajoie, Outremont, propriété de trois logements, très moderne, revenu $1332.00, vendra pour $12,300, offre pour trois jours seulement. A qui le bargain, rapporte 12% sur argent investi. S'ad. entre 6 et 7 p.m. St-Louis 7620. 177-3

WAVERLY 2576 A 2582A 9 plain-pieds à vendre, 3 étages, bois, brique, fondation de pierre 5 appartements modernes, plancher bois franc, système chauffage, électroliers revenu 2,376.00 prix 23,700, hypothèque 11600 pas d'échange. Jos. Archambault 2576 Waverly. 177-6

PRETS SUR HYPOTHEQUE

A. JETTE & Cie, courtiers, (Etabli 1885) 35 St-Jacques, édifice Crédit Foncier. Main 7097. Prêts première et deuxième hypothèque. Achat créances. 51-206

A PRETER en 1re hypothèque $1,200, $5,000, $5,500 en divers montants. H. R. Beaudoin, notaire, 43 Côte Place d'Armes, ch. 102. Main 7715. 179-1.M.s

A PRETER, $1,000 en 2ème hypothèque, 2,000, 3,500 et 5,000 en 1ère. Martel et Côté, notaires, 92 Notre-Dame E. Main 2716 186-306

ARGENT à prêter en première et deuxième hypothèque. Intérêts 6 pour cent. Chambre 8, édifice la "Presse". Tél. Main 6855. 161-26

PRETS SUR HYPOTHEQUE

ARGENT à prêter 1ère hypothèque, 6% p.c. et créances achetées. H. Lippé, notaire, 189 St-Jacques. Main 2234. 161-16

ARGENT à prêter sur hypothèque. Conditions pour convenir aux emprunteurs. Montreal Loan and Mortgage Co., chambre 14, édifice Canada Life, 189 St-Jacques. 168-26

ARGENT à prêter sur première hypothèque par montants de $2,500 et $4,000, pas de commission. S'ad. directement B.M., 294 Ste-Catherine Est. Est 125. 4,6

DIVERS montants à prêter sur hypothèque, à 6 et 6½%. Achetons créances hypothécaires, débentures. Bohémier et Séguin, notaires, 59 St-Jacques. Main 7263 22-306

2000, 3000, 3500, 5000, 8000 à prêter 6% et 1ère hypothèque. R. S. Simard, 313 rue St-André. Est 3583.

$4,500.00 à prêter, à 7%, sur première hypothèque. S'adresser 721 de Gaspé.

ON DEMANDE A EMPRUNTER

PERSONNE demande à emprunter 1,500 à 6% sur 1ère hypothèque, en plus garantie collatérale sur droit de succession. S'ad. Information Boîte 17. 4,6

$3,000.00 demandés, 1ère hypothèque sur propriété louée 720.00, aussi $6,000 sur propriété 14,000.00; téléphoner Main 3956, soir Westmount 4641.

ON DEMANDE A ACHETER

A ACHETER éventail électrique suspendu au plafond, en bon ordre. S'ad. 140 Berri.

A ACHETER, Diamants, montres, bijouterie, fusils, longues-vues. Plus hauts prix payés, Depot Jewellery Shop, 551 St-Jacques, face gare Grand Tronc. 167-26

A ACHETER aux plus hauts prix payés pour habits, fourrures, tapis, meubles, etc. Ecrire ou téléphoner à Est 7486. Millief, Reg'd, 263A Craig Est, 2 portes à l'ouest St-Denis. 162-26

A ACHETER. Nous sommes les seuls marchands payant les plus hauts prix comptant pour vêtements de fourrures, bijouterie, meubles, tapis, etc. H. Rubin, 487 Craig Est. Tél. Est 4095. 162-26

ACHETONS aux plus hauts prix meubles, tapis, prélarts, poêles, garnitures électriques, etc. Pinsky Bros., 257 Craig Est. Tél. Est 91. 153

LE COIN DE COLETTE

TRAVAUX FEMININS



Les dames qui ont de beaux cheveux regrettent souvent de ne pas avoir conservé leurs démêlures, au moment de se faire faire un chichi pour une coiffure nouvelle. Mais pour les garder à l'abri de la poussière, rien n'est plus pratique que la boîte que nous donnons ici.

Elle est exécutée en cordonnet de nuance beige. Commencer la boîte par le fond.

UNE RECETTE

Pour conserver le beurre très frais pendant plusieurs jours, laissez-le bien serré dans un petit bol, et renversez ce bol dans une assiette profonde, remplie d'eau salée. Le beurre qui sera ainsi à l'abri de l'air, ne rancira pas.

NOTRE COURRIER

D.—Une personne qui a passé dix-huit ans au service d'une famille et le nom de cette famille lui ayant été imposé dès son enfance a-t-elle droit à l'héritage de cette famille?—**Alice.**

R.—Non, l'adoption légale n'existant pas en ce pays. On est libre, cependant, de faire un testament en sa faveur.

D.—Veuillez me dire si un soldat belge possédant une bonne instruction et parlant les deux langues pourrait trouver un emploi lucratif à Montréal et à qui il lui drait s'adresser pour s'assurer d'une situation?**J'aime mon filleul, mais non la Belgique.**

R.—C'est assez difficile à dire; s'il a un métier ou du moins s'il a acquis de l'expérience dans certaines branches d'affaires, ou encore s'il possède des capitaux, oui, autrement, c'est bien aléatoire.

D.—Vous m'obligerez beaucoup en me disant si un testament annule un contrat de mariage.—**J. C. P. B.**

R.—Non, un testament n'annule pas un contrat de mariage.

D.—Veuillez demander pour moi la recette pour cirer les fleurs naturelles? 2. Aussi m'"enseigner un procédé domestique pour détruire les insectes des rosiers?—**C'est si beau, des roses.**

R.—Arrosez-les avec une eau dans laquelle vous aurez fait infuser du tabac; cette infusion détruit les insectes sans nuire à la plante.

D.—Un locataire peut-il prendre des procédures contre son propriétaire pour se faire livrer les dépendances de la maison qu'il a encombrées de toutes sortes d'objets et qu'il tient fermées à clef? 2. Comment fabrique-t-on le gaz acétylène et où achète-t-on les ingrédients qu'il faut pour cela?—**A. A. R.**

R.—1. A moins que par une clause du bail, votre propriétaire ne se réserve l'usage de ces dépendances, elles sont à vous et vous avez le droit de vous les faire livrer. 2. Le gaz acétylène s'obtient en traitant avec de l'eau du carbure de calcium; il faut un permis pour fabriquer ce gaz et des connaissances spéciales de chimie. Le carbure se vend chez les marchands de produits chimiques.

D.—Veuillez me dire où m'adresser pour faire analyser un produit? 2.—Où se procurer un code de procédure?—**A.**

R.—1. Adressez-vous au Laboratoire provincial, Ecole polytechnique, 228 rue Saint-Denis. 2. A la librairie du Barreau, rue Saint-Jacques, près de la rue Saint-Gabriel (Wilson et Lafleur).

Colette

LE PROCHAIN PIQUE-NIQUE DES BOUCHERS

Les membres de l'association s'occupent de cette fête et d'autres questions importantes.

ABATTOIR MUNICIPAL

Les membres de l'association des bouchers ont, à leur assemblée d'hier, décidé de faire leur pique-nique annuel à une date qui sera fixée prochainement. On a d'abord confié à M. Oscar Gignac, le président, le soin de choisir un terrain où les membres de l'association pourront recevoir les amateurs de courses de chevaux. Aucune fête sportive n'est attendue avec plus d'impatience par la population. Cette année les bouchers veulent faire encore mieux que précédemment.

Nous aurons bientôt l'occasion de donner le programme des amusements en détail, en même temps que nous commencerons l'endroit où aura lieu le pique-nique.

M. Alfred Leduc, député de Saint-Henri et ancien président de l'association des bouchers, assistait à la réunion d'hier.

L'assemblée a discuté les amendements à apporter à la charte de l'association, dans l'intérêt des membres en particulier et du public en général.

Au sujet de la fermeture de bonne heure, le président a déclaré que l'on devait s'en tenir au projet soumis à la commission administrative, qui consiste à fermer quatre soirs par semaine.

Parlant de la question des abattoirs qui fait le sujet de la discussion chez les bouchers depuis un grand nombre d'années, les membres ont déclaré hier soir, que le seul remède efficace à apporter à la situation, serait l'établissement d'un abattoir municipal, sous la direction des bouchers, mais sous le contrôle de la ville.

Il a été résolu unanimement de préparer une requête contenant tous les griefs des bouchers et de l'adresser à sir Lomer Gouin, procureur-général de la province. Dans cette requête on appuiera surtout sur la construction d'un abattoir municipal, avec inspection municipale.

ON RENOUVELLE LA FRANCHISE POUR DIX ANS

Nouveau contrat entre la ville et la "Montreal and Southern Counties Railways."

UNE INDEMNITE

La Commission administrative vient d'adopter un règlement, par lequel elle décide de renouveler pour une période de dix années le contrat qui existait entre la ville et la compagnie de chemin de fer de Montréal et des comtés du sud. Ce règlement sera soumis au conseil, à la prochaine séance. Le droit de passage est accordée dans les rues suivantes: Wellington, Soeurs-Grises, Youville, des Communes, McGill, Queen et King. Quelques changements sont apportés au contrat.

La cité peut, avec le nouveau contrat, le faire annuler par un tribunal compétent dans les 90 jours après échéance d'une somme d'argent, si la compagnie néglige de la payer. La compagnie devant payer pour l'enlèvement de la neige, les pavages ou réparations aux pavages, et cela ne privera pas la cité de son droit d'imposer et de percevoir d'autres taxes.

DUREE DU CONTRAT

"A partir du 15 juin 1918, et pendant 10 ans après cette date, la compagnie exploitera un chemin de fer électrique comme celui qu'elle exploite actuellement, sauf les restrictions du contrat." Telle est la clause qui concerne la durée du nouveau contrat.

Une autre clause dit que la compagnie devra acheter tous ses matériaux, pour l'exploitation de son chemin de fer, de marchands de la ville de Montréal, si ceux-ci peuvent les lui fournir à d'aussi bonnes conditions que les marchands étrangers.

La compagnie devra rembourser la ville du coût du nettoyage, de l'arrosage, du pavage et de l'enlèvement de la neige dans les rues des Soeurs-Grises, Youville, des Communes, Mill et Riverside, la dépense à faire étant estimée à une somme annuelle de $4,167.40. Dans les limites de la cité, la compagnie devra transporter gratuitement les constables, les pompiers, les inspecteurs sanitaires et autres fonctionnaires municipaux désignés. La vitesse des trains n'excédera pas 8 milles à l'heure.

UNE INDEMNITE

Une autre clause du contrat dit que pour l'usage des rues de la ville, la compagnie devra verser dans le trésor municipal une somme annuelle de $1,400 par mille. Les voies de la compagnie couvrent une distance totale de 2,697 pieds.

MORT ACCIDENTELLE

(Du correspondant de la PRESSE)

Saint-Apollinaire, 4.—Un garçon de six ans, enfant de M. Alfred Demers, cultivateur, de cette paroisse, s'est fait écraser à mort par une voiture alors qu'il était à jouer, et ce n'est qu'après plusieurs heures de recherches que ses parents, qui croyaient leur fils tout simplement disparu, ont trouvé son cadavre. L'inhumation du jeune Demers a eu lieu hier après-midi.

CHEZ LES ESPAGNOLS

Madrid, 4.—Les élections de dimanche dernier ont donné ce résultat: conservateurs, 221 sièges; libéraux, 129 sièges; les autonomistes catalans, 22 sièges; les républicains et autres 50 sièges.

LA FETE DE SA MAJESTE A MONTREAL

Aucune démonstration militaire n'en a marqué la solennité.

A L'OMBRE !

Il a manqué hier, à la fête du roi, son caractère militaire habituel. Aucune parade, aucune revue, n'ont eu lieu, les soldats ayant obtenu congé. Le manque de munition a empêché aussi l'artillerie de tirer le salut royal habituel.

Mais bien qu'aucune célébration officielle n'ait marqué la journée, la population en général a profité du congé pour fuir la chaleur torride qui sévissait en ville et se répandre dans les parcs et dans la banlieue. Dès le matin, le Parc Mance et la montagne étaient envahis par une foule joyeuse, en quête d'ombre et de repos.

Le "Duchess of York", le traversier qui fait le service entre Montréal et l'île Sainte-Hélène, a traversé aussi, à chaque voyage, une foule d'excursionnistes venus pour faire la dînette à l'ombre des arbres de l'île.

Toute la journée les routes ont été envahies par les automobiles, et les trains qui desservent nos principaux endroits de villégiature ont transporté une foule énorme de voyageurs.

La fête du roi n'a pas été cependant un congé pour tout le monde. Les écoles catholiques et plusieurs maisons d'affaires sont restées ouvertes toute la journée, et nombre de gens ont vaqué à leurs affaires comme d'habitude, tout en enviant le sort de ceux qui fuyaient l'atmosphère étouffante du centre de la ville.

LE "MEGANTIC" A QUEBEC

(Du correspondant de la PRESSE)

Québec, 4. — Le steamer "Megantic", de la ligne White-Star-Dominion, qui a été retenu durant quelques heures à la Quarantaine de la Grosse Isle, à cause de cas de picote qui se trouvaient parmi ses passagers, est arrivé à Québec hier après-midi, à une heure, ayant laissé ses malades à la Grosse Isle. Il est parti de Québec hier soir, à neuf heures, pour continuer sa route vers Montréal.

AIDE DES TROUPES

Columbus, Ohio, 4.—Le maire de Toledo a demandé l'aide immédiate des troupes, à cause de la grève qui a donné lieu à une effusion de sang.

EVENTAILS ELECTRIQUES

Offerts en vente privée chez

FRASER FRERES
453 rue Saint-Jacques
MONTREAL.
Tél. M. 790.

DANS SA CHUTE IL SE FRACTURE UNE HANCHE

Un enfant de 5 ans, Omer Lemoine, No 1313 rue Cleo, s'est fracturé une hanche, hier soir, en tombant de son bicycle, sur lequel il était à s'amuser chez lui, dans la cour. Le bambin a été transporté à l'hôpital Notre-Dame.

LE CHOC LA LAISSA FAIBLE ET NERVEUSE

Ne Pouvait Dormir

Quand l'organisme reçoit un choc quelconque, le coeur devient affaibli, les nerfs se détraquent, l'appétit fait défaut, des sensations de vertige et de faiblesse vous assaillent, vous ne pouvez dormir la nuit et vous vous demandez s'il vaut la peine de vivre.

A ceux qui souffrent de choc nerveux, nous recommanderipns les Pilules de Milburn pour le Coeur et les Nerfs comme le meilleur remède pour tonifier tout l'organisme et renforcir les organes affaiblis.

Mme J. J. Bunyan, de Pilot Butte, Sask., écrit: "J'ai fait usage des Pilules de Milburn pour le Coeur et les Nerfs après avoir souffert d'un terrible choc à tout mon organisme. J'étais si faible et nerveuse que je ne pouvais dormir la nuit, et mon appétit laissait grandement à désirer. Je ne pouvais traverser la place sans ressentir partout des tremblements.

J'avais des accès de chaleur et des attaques de vertige.

Rendue à la seconde boîte de vos Pilules de Milburn pour le Coeur et les Nerfs, je commençai à m'apercevoir qu'elles me faisaient du bien, de sorte que je me rendis à six boîtes, alors que je me sentis une autre personne.

Il ne m'en manque jamais à la maison et je les recommande chaleureusement à tous ceux qui sont affligés d'affections du coeur".

Les Pilules de Milburn pour le Coeur et les Nerfs se vendent 50c la boîte, chez tous les marchands, ou bien sont envoyées directement par la poste sur réception du prix par The T. Milburn Co., Limited, Toronto, Ont. 4,10,16,21,27 k yw



C'est "Chic"
"LE CANADA"

Exactement la forme que vous avez souhaitée. Nettoyage instantané, pas de bords rudes, jamais défraîchi. Votre marchand en a en magasin.

35c vous en procurent un 3 pour $1.00

The Arlington Co. of Canada
63 Bay St. - - Toronto

Ventes de juin d'ALMY'S

LE PLUS GRAND MAGASIN LIMITÉE DE MONTREAL



Ce qu'il y a de plus nouveau

pour les automobilistes et les amateurs de sport. Elégants manteaux en chainella, dans les nuances de gris et mauve; finis avec grand collet en angora. Aussi longues pèlerines faites de même tissu. Les prix varient de **52.50** à **89.50.**

Parmi les dernières nouveautés, vous trouverez des manteaux en leatherette, ils sont courts ou longueur ¾. Notre prix, **39.75.**

ALMYS —Premier étage.—Commandes par la poste remplies.

Chapeaux d'été pour dames

Ces chapeaux viennent d'arriver de New-York, et ils ont un chic tout à fait charmant.

125 chapeaux de toilette en paille de Milan, joliment garnis de ruban blanc, de soie cordée, et boucles de fantaisie. Parmi la collection vous trouverez des formes bonnet, champignon, canotiers, etc. **Valeurs jusqu'à 7.50. Jeudi 5.98**

ALMYS — Rez-de-chaussée — Commandes par la poste remplies



Mesdames !

Achetez vos sous-vêtements d'été demain et vous réaliserez des économies qui en valent la peine.

Camisoles de coton de belle qualité, marque "Harvey". Grandeurs à partir de 40. Prix spécial pour jeudi **.35**

Camisoles en coton et soie, à côtes, avec manches courtes ou sans manches. Bonne qualité de fabrication Harvey. Grandeurs à partir de 40. Spécial jeudi . . . . . **.59**

ALMYS — Rez-de-chaussée — Commandes par la poste remplies

Chaussures pour enfants

Parmi ces chaussures vous trouverez de jolis souliers et escarpins unis, finis avec lanière passant sur la cheville du pied; avec ou sans talon. Pointures:

1 à 4 . . . . **1.39** la paire — 8 à 10½ . . . . **1.98** la paire
4 à 7½ . . . . **1.59** la paire — 11 à 2 . . . . **2.49** la paire
2½ à 7 . . . . **3.25** la paire

Chaussures MacFarlane pour fillettes

Souliers en cuir verni et chevreau noir. Jolies formes. Pointures: 11 à 2 . . . . . **3.29**

Souliers en cuir verni, la paire 3.75

ALMYS —Premier étage.—Commandes par la poste remplies.

Bas

de haute qualité pour les femmes de goût.

Bas en lille de soie, sans couture avec haut large pour jarretelle, noir et brun, gris et blanc. Pointures 8½ à 10. La paire . . . . . **.59**

Bas en soie avec haut en lille très large, sans couture, noir, blanc, brun, veau de Russie, gris moyen, taupe, marine, champagne, etc. Valeurs de 1.50 et 1.75 la paire. Jeudi . . **1.25**

ALMYS — Rez-de-chaussée — Commandes par la poste remplies

Tissus lavables

qui vous seront d'une grande utilité dans la confection des robes d'été.

—**Voile** dans les couleurs les plus variées avec jolis dessins. Ce voile est une reproduction des plus dispendieux. — Jeudi, la verge . . **.75**



—**Voile** blanc de 38 pouces, fine texture, très approprié pour robes, blouses, etc. Jeudi, la verge . . **.39**

—**Voile** représentant jolis dessins de pois, ou effet de goutte d'eau. Toutes les nuances agréables au goût. Jeudi, la verge . **1.25**

—**Voile** de couleurs de 40 pouces. Vous trouverez toutes les couleurs désirables. Valeur de .75 la verge. Jeudi . . . . . **.49**

—**Guingan,** couleurs solides, quadrillé ou à rayures. Convenable pour tabliers, robes d'enfants, etc. Jeudi, la verge . . . . . **.35**

—**Zéphir** Marque Red Seal, dessins à carreaux ou lignes brisées, double largeur, première qualité. Jeudi, la verge . . . . . **.59**

ALMYS — Rez-de-chaussée — Commandes par la poste remplies

Notre Vente

Argenterie de Juin

remporte un franc succès

Notre assortiment est aussi complet que le premier jour et cela pour la bonne raison que nous ajoutons tous les jours certain nombre de nouveaux morceaux pour favoriser nos clients qui n'ont pu venir au premier jour. Trois des offres spéciales pour demain:

Corbeilles à fruits, 20 seulement, plaquées en argent, fini brillant, belle forme. Valeur régulière de 2.98. Jeudi, chacune . . **1.79**

Corbeilles à gâteaux. 10 seulement, intérieur plaqué en or, formée carrée, très bonne qualité, fini satiné et gravé. Valeur régulière de 4.00. Jeudi . . . **2.79**

Fourchettes pour table et et dessert, plaquées en argent, jolis dessins. Valeur régulière de .29 chacune. Jeudi . . . . . **.17**
Ou 3 pour 50

ALMYS — Rez-de-chaussée.—Commandes par la poste remplies.

Environ 40 pièces d'étoffes à robes

en vente demain à un prix beaucoup plus bas que la valeur véritable de la marchandise.

L'assortiment comprend:
—Serge française, pure laine, 36 pcs de largeur; bleu marine;
—Alpaga de 38 pouces, bleu marine;
—Taffetas noir de 36 pouces; tout laine;
—Cachemire noir de 38 pouces, tout laine; couleur unie;
—Batiste crème de 40 pouces;
—Gabardine blanche de 36 pouces;
—Gabardine de 38 pouces, choix de couleurs, convenable pour costumes;
—Quadrillé berger de 40 pouces noir et blanc;
—Tricotine, choix de couleurs, 36 pouces de largeur.

Valeurs de 1.50 et 1.75 la verge. Jeudi,

.98
la verge.



ALMYS —Premier étage. Commandes par la poste remplies.

Beau coton blanc

(Longeloth) de 36 pouces de largeur, très approprié pour sous-vêtements de dames, et vêtements pour enfants, sans apprêt, très épais. Valeur de .35 la verge. Jeudi 5 verges **1.00**

La vente des nappes en damas se continue

Nappes rondes ou carrées, bord festonné ou à points d'ourlet. Ces nappes sont en bon damas mercerisé, bonne qualité. Dimensions 60 x 60 et 64 x 64. Valeur régulière 4.00. Jeudi, chacune **1.98**

Serviettes de table en coton mercerisé, très épaisses, 20 x 20. Valeur régulière de 4.00 la douzaine. Jeudi, la douz. . **1.98**

Toile à essuie-main, 17 pouces de largeur, épaisse, convenable pour essuie-main, etc., etc. Valeur régulière de .45 la verge. Jeudi . . **.29**

Draps de coton, bord avec large ourlet, bonne qualité de coton, sans apprêt. Dimension 70 x 90. Jeudi la paire . **2.98**

ALMYS —Rez-de-chaussée. — Commandes par la poste remplies.

Voile à rideaux

Bonne qualité, milieu uni avec jolie bordure de couleurs rose pâle, rose foncé, vert, jaune et bleu. Dessins d'oiseaux. Bleu, jaune et rose. 38 pouces de largeur. Valeurs jusqu'à .90 la verge. Jeudi . . . . **.59**

Toile cirée

1½ et 1¼ verge de largeur. Il vous faut absolument un tapis de ce genre pour votre table, cette toile la rafraîchira et vous pouvez être certain que votre table sera toujours propre. Valeurs jusqu'à .90 la verge. Jeudi . . . . . **.59**

ALMYS — Deuxième étage — Commandes par la poste remplies

Soies d'été

Popeline de soie de couleur, bonne qualité, fini brillant, cordé très fin, très appropriée pour doublure de manteaux, costumes, etc. Jeudi, la verge **1.49**

Habutai rayée de 33 pouces, fond blanc avec rayures très fines, convenable pour blouses et jupes de demoiselle. Valeur de 1.59 la verge. Jeudi **1.39**

Crêpe de Chine de soie de 36 et 40 pouces, bonne qualité épaisse. Couleurs de vieux rose, marine, maïs, chair et un grand nombre d'autres nuances. Valeur de 1.98 la verge. Jeudi **1.39**

ALMYS —Premier étage.—Commandes par la poste remplies.

Pour les ménagères économes

Casserole en aluminium "Wear Ever". Valeur de .65. Jeudi . . . . . **.39**

Boîte à pain, joliment ornée de dorures de 17 pouces de hauteur. Val. de 1.75. Jeudi . **1.29**

Poêle en acier avec bon fourneau garanti pour cuire. Valeur de 22.50. Prix spécial jeudi . . **19.98**

ALMYS — Quatrième étage — Commandes par la poste remplies

Le meilleur sucre granulé

5 lbs pour .50 — 10 lbs pour .98

Sucre brun pâle Redpath, la livre, .10½ — 5 livres pour . . .50
Sucre à fruits à glacer en pain, 2 livres pour 25
(Avec commandes)

Téléphonez votre commande ce soir avant 10 heures. La livraison quitte le magasin à 7 heures a.m. Téléphone Uptown 7600.

Crème d'orge — Peut se faire en trois minutes. Mode d'emploi dans les deux langues. Gros cartons, pour. . . .35

Venant justement d'arriver — Quaker Puffed Rice, le paquet. . . .15

Venant d'arriver
Lyles Golden Syrup. Importé d'Angleterre, boîte de 2 livres 55

Poulet délicieux de l'Ile du Prince Edouard Nouveau et frais, grosse boîte plate d'une lb. p. .55

Breuvages pour l'été — Rafraîchissant et étanchant la soif

Orangeade, Grape Punch et limonade Invincible McLarens, la bouteille .35 et 65

Une bouteille de .35 fera un demi gallon en ajoutant de l'eau.

Jus de raisins Welch, la bouteille . .10 et .30

Jus de limon Rose, la bouteille .30, .35 et .75

Cordial de Jus de Limon Rose, la bouteille. .38 et 75

Jus de limon Montserrat, la bouteille 40

Cidre de pommes concentré, limonade ou Grape-Vino, bouteille. . . .25

Malt de vinaigre anglais Holbrook, la bouteille, .19 et 25

Malt de vinaigre Wilson, grosse bouteille . . .19

Vinaigre blanc, bouteille d'une pinte 19

Farine

La meilleure farine à pâtisserie d'Almy, 7 livres .48, 24 livres . . 1.50

Farine Ogilvies ou Five Roses, 7 livres .50, 24 livres 1.63

Shredded Wheat, 2 paquets pour 27

Kelloggs Corn Flakes, le paquet .14, 3 paquets pour 40

Quaker Corn Flakes, 2 paquets pour 25

Nourriture à déjeuner Biz Six, 2 paquets de .25 pour 37

Fruits Frais

Citrons choisis, la douzaine. 30

Pamplemousse juteux, 10 ou 3 pour 25

Oranges sucrées, sans noyaux, la douzaine 35

Ananas frais, chacun .30

Oranges Sunkist, sans pépins, très grosses. Prix ordinaire .45 la douzaine, pour 60

Domoloo, la meilleure mélasse, la boîte . . .25

Mélasse des Indes Occidentales, 2 boîtes pour .25

Sirop d'érable pur, gros bidons, 1.77 et . 1.87

Sirop pur pour la table, prix ordinaire .40 la bouteille, pour . .37

Miel pur. Chaudière de 5 livres pour 1.65, chaudières de 10 livres 3.10

En pots, 20 et 45

Fèves au lard Campbell, à la sauce aux tomates, la boîte 19

Soupes Campbell, la boîte 15

3 boîtes de fèves au lard, ordinaires en sauce de la sauce. Prix ordinaire .10 la boîte, 3 pour .23

Légumes d'été mélangés. Splendides pour la soupe, ragoût ou pour plat supplémentaire. Prix ordinaire, la boîte .15, 2 boîtes pour . . .25

Légumes en conserve

Tomates en conserve, la boîte .20, 3 boîtes pour 57

Bonnes nouvelles pour les garçonnets



Voici des complets qu'ils aimeront et ils vous coûteront bon marché demain.

Prix réguliers 15.00, 16.50 et 18.00. Jeudi,

11.98

Faits en tweed, worsted, flanelle et homespun, ainsi que tweed mélangé de fantaisie. Toutes grandeurs. Notre prix très spécial demain. **11.98**

Culottes pour Garçonnets

En tissu à fond sombre à rayures de fantaisie et uni. Grandeurs 24 à 35. Spécial demain **1.69**

Culottes kaki bouffantes

en tissu croisé très fort, nuance foncée. Grandeurs 23 à 35. Spécial demain . **1.75**

ALMYS — Rez-de-chaussée — Commandes par la poste remplies

CARNET SOCIAL

—M. Aldéric Clermont et sa famille sont partis pour Châteauguay, où ils passeront l'été.

—M. et Mme G.-A. Lapointe partent ces jours-ci pour leur villa d'été à Bellevue.

—Mme Aubry, femme du vice-amiral Aubry, de la marine française, accompagnée de sa fille, Mlle Louise Aubry, est en visite chez Mme Wurtele, de la rue Sherbrooke ouest.

—M. et Mme Horace Joseph, ainsi que Mlle Marguerite Joseph, s'embarquent pour l'Europe vendredi.

—Le major général sir Archibald Macdonell, lady Macdonell ainsi que Mlle Macdonell, arrivés récemment d'Angleterre, sont les hôtes de Mme T.-E. Merritt, de l'avenue Ontario.

LEMIEUX-IOANIDU.

—Aujourd'hui, à midi précis, a été béni à l'archevêché par M. l'abbé Auclair, le mariage de Mlle Pauline-Alice Lemieux, fille du docteur et de Mme L.-J. Lemieux, avec M. Ionel-Constantin Ioanidu, attaché à la légation de Roumanie à Paris, fils de M. et Mme Constantin I. Ioanidu, 25 rue Vernet, Paris.

La mariée qui fit son entrée à l'église au bras de son père, était vêtue d'une magnifique robe de drap d'argent garnie de dentelles "Carrick-Ma-Cross" et de fleurs d'orangers. Son voile de tulle était retenu en demi-couronne, en arrière, par une bande d'argent et de fleurs d'orangers, et son bouquet à l'ancienne façon était entièrement composé de gardenias blancs. Comme bijoux, elle portait au cou une croix antique en diamant, don de Mme Ioanidu, et aux oreilles des boucles de diamant, cadeau de lady Laurier.

A la suite de la mariée, venaient une demoiselle d'honneur, Mlle Renée Geoffrion, et une bouquetière, Mlle Simonne David. Cette dernière, toute mignonne dans une robe de tulle rose pâle avec petit bonnet de tulle, portait un bouquet de pois de senteur et de "forget me not". Mlle Geoffrion portait un bouquet de lilas de différentes teintes qui s'harmonisait très bien avec sa toilette de crêpe Georgette mauve et argent. Son chapeau était de tulle noir.

Le marié était accompagné de M. Seferovitch, consul de Serbie.

Mme Lemieux, mère de la mariée, portait pour la cérémonie une robe de foulard bleu-marine et taupe avec chapeau de même teinte garni de plumes et un bouquet de corsage de roses Ophélia.

Mme Athanase David avait une robe beige et or avec chapeau de tulle noir garni de paradis et aussi un bouquet de corsage de roses Ophélia.

Une grande réception fut donnée après le mariage au Ritz-Carlton, dont les salles étaient décorées de palmes et d'hydrangées.

Les nouveaux mariés passeront leur lune de miel dans les montagnes et pour son voyage Mme Ioanidu portera un costume en drap bleu-marine et blanc avec chapeau beige et bleu-marine. Les nouveaux époux s'embarqueront pour Paris vers le milieu de juin.

MACKAY-LABELLE

En la chapelle du Sacré-Coeur, église Saint-Jacques, a eu lieu, ce matin, le mariage de Mlle Ida MacKay, fille du colonel F.-S. et de Mme MacKay, avec M. Henri-S. Labelle, fils de M. et Mme J.-H. Labelle. Les deux mariés étaient accompagnés de leurs pères. La bénédiction fut donnée par M. le curé Gauthier, et le chant fourni par quelques artistes du choeur de la paroisse. La mariée était en costume bleu-nuit, avec chapeau bleu et taupe, une parure de marure de Russie et une gerbe de roses vieux-rose. Les nouveaux mariés sont partis pour Albany et New-York, et, à leur retour, ils demeureront à Westmount.

DUPLESSIS-CLERMONT

—Le mariage de Mlle Albertine DuPlessis avec M. le notaire A. Amable Clermont a été béni, ce matin, à 8 heures, en l'église Saint-Louis de France, par M. l'abbé Lesage. M. Elzéar Lamontagne conduisait sa nièce à l'autel, et M. Clermont était accompagné de son père, M. Félix Clermont, de Saint-Vincent de Paul. La mariée avait un costume de satin charmeuse bleu-nuit avec chapeau de tulle noir orné de fleurs françaises, et une fourrure taupe. Son bouquet était composé de roses blanches. Pendant la cérémonie quelques soli ont été interprétés par Mlles Y. Clermont, B. Forest, G. Chalifour et M. le docteur Bertrand. Une réception eut lieu après chez M. et Mme Elzéar Lamontagne, de l'avenue Laval, oncle et tante de la mariée. Etaient invités: l'honorable et Mme Antonin Galipeault, de Québec, MM. et Mmes J.-W. Lévesque, de Saint-Vincent; L.-G. Jasmin, G.-E. Jeannotte, C. Bourdon, le docteur et Mme Gauvreau, le docteur et Mme Demers, MM. et Mmes J.-A. Sauriol, Chalifour, E. et J.-F. Clermont, P. Cadieux, Sainte-Marie, J. Desrosiers, M. Gascon, A. et E. Boivin, J. Gessot, de Rimouski, Desforges, J. Gélinas, Pagé, G. Gauthier, E. Marcoux, A. Perrault, Chénard, C.-H. Boileau, Lessard, Garon, W. Gravel, Lafricain, le docteur et Mme C. Lesage, le docteur et Mme Germain, le docteur et Mme Lebel, Mmes W. Mathieu, Ladouceur, René Lemay, de Québec, Théoret, Alf. Dionne, Marseleur, Dagenais, F. Lamarche, J. Trudel, W. Boivin, Faribault, MM. le notaire Guérin, J. Jolicoeur, D. et C. Pelletier, Alb. Provost, G. Clermont, M. le curé Coté, de l'Isle Verte, H. Lespérance, O. Théoret, Lanthier, N. Lachapelle, Chs.-H. Blouin, Roy, L.-S. Desauniers, A. Cloutier, Emile Hébert; Mlles Cusson, Clermont, Deschamps, Pelletier, J. Saint-Jarre, Lemay, de Québec, L. Poupart, M. Archambault, G. Prudhomme, Roy, Poissant, Théoret, Michaud, J. Lefebvre, de Roberval, G. Morency, de Québec, Marseleur, G. Lemieux, L. Lafrance, Dagenais, Berthe Duckett, Desforges, Desrosiers, J. Clermont, M. Langlois, de Sainte-Scholastique, J. Laurence, B. Forest, B. Bayard, L. Bissonnette, Faulkner, Désy, M. McNamara, Garon, Truteau, J. Montet, Lafricain, A. Guérin, A. Chabot, R. Comeau, B. Gauthier, P. Marcotte, G. Miller, Germaine Piché, de Québec; le docteur O. Clermont, le docteur et Mme S.-N. Demers, M.-E. Dufort, MM. et Mmes J.-D. Duckett, A. Perrault, Mme et Mlle Duchesneau, Mlle V. Labarre, les notaires Bergeron et Legault, etc.

Après la réception, l'heureux couple est parti pour Ottawa, Toronto et Niagara. La mariée portait pour son voyage un costume en drap taupe, chapeau bleu-marine garni de fantaisies taupes.

LACHANCE-CHALOUX

—Mlle Rachel Lachance, fille de Mme F. Lachance, de la rue Saint-Hubert, a épousé, mardi matin, en l'église Saint-Jean-Baptiste, M. P. Chaloux, de la Banque d'Hochelaga, fils de M. Léon Chaloux, de Saint-Jérôme. M. Chs-Auguste Lachance accompagnait la mariée et M. Julien Chaloux, le marié. M. l'abbé Perrier donna la bénédiction et prononça l'allocution de circonstance. Le chant était sous la direction de M. Descaries, et les solistes étaient MM. Lamoureux, Lefebvre et Mlle Savignac. La mariée était vêtu d'une toilette française, en météor de soie gris taupe, avait un chapeau de même ton parure d'hermine et une gerbe d' "American beauties". Après la cérémonie, il y eut réception chez la mère de la mariée. Les tables et les salons étaient décorés de fougères et d' "American beauties". L'heureux couple est parti pour Toronto, Buffalo, Niagara.

BROWN-TACHE

Mardi le 10 juin, en l'église paroissiale de Saint-Jovite, sera célébré le mariage de Mlle Edna Brown, fille de M. Robert G. Brown, avec M. Roland Taché, fils de M. J.-B. Taché, d'Ottawa. Le nouveau couple partira pour un voyage au Saguenay. (r.)

POUR L'HOPITAL NOTRE-DAME

—L'ouverture solennelle des fêtes de l'hôpital Notre-Dame sera faite jeudi après-midi à trois heures, par son honneur le maire et Mme la mairesse de Montréal, entourés du Conseil de l'hôpital, de MM. les gouverneurs et médecins de l'institution.

Le "Studio de luxe" sera présidé par Mme U. H. Dandurand.

Les attraction du "Cabaret" seront des plus nombreuses et constitueront un véritable programme de théâtre. Cette tente située au centre du terrain sera vite populaire sous le nom de "Folies-Bergères.

Un des plus beaux kiosques de la Kermesse sera celui du "Fumoir Players"" dressé par la compagnie de l'Imperial Tobacco et que Mme O. S. Perrault dirigera. C'est un très grand omnibus, portant une impériale, tout comme ceux de Paris et de Londres, et merveilleusement décoré. Mme Perrault sera secondée par Mmes J.-A. Trudeau, Jos. Bastien, Raoul Grothé, R. Paquette, H. Quintal, A. Labelle, A. Dupuis, E. Castonguay, O. Asselin, L. Franchère, A. Décary, [illegible] Marsan, J.-O. Marchand, J. Boisvert, H. Mongenais, J.-J. Tarte [illegible] Rolland, T. Rinfret, Alex. Brossard, G. Monceï, E. Delfausse, J.-E. Doré, L.-P. Bérard E. et J.-H. Bastien; Mlles Jeanne Tarte, L. Mongenais, G. Parizeau, G. Trudeau, Labelle, Y. Marsan, A. Bienvenu, N. Joyal, Grace Quinn, G. Decelles, J. Villeneuve, G. Décary, Sentenne, A. Chagnon, H. Désauniers, I. Lemire, C. Duquette, A. Dufresne, A. et M. Ouimet, F. Rey, C. Dupuis, J. Clerck, C. et G. Laurendeau, Delfausse, M. Deserres, Bastien, R. Beaudin, N. Kennedy, K. Main, C. Chauveau, G. Décary, H. Bastien, G. Rousseau, M. Perrault, Marie Perrault, Patenaude, etc.

OTTAWA

—Le marquis de Lillithgow doit arriver de Toronto, aujourd'hui.

—Lady Violet Henderson recevait ces jours derniers à un déjeuner donné en l'honneur de Mme Colt (Ethel Barrymore), au Country Club.

—Sir Sam Hughes recevait à un déjeuner, hier, en l'honneur du major et de l'hon. Mme Goldman.

—Mme William Pugsley est arrivée de Saint-Jean, N.-B., hier.

—M. H.-E. Lavigueur, M.P., Mme Lavigueur et Mlle Lavigueur, de Québec, sont dans la capitale.

—Sir John Carson, de Montréal, est dans la capitale.

—Le duc et la duchesse de Devonshire donnaient une fête, hier, pour célébrer l'anniversaire de naissance du roi Georges. Six cents invités assistaient à cette réunion qui eut lieu dans les jardins de Rideau Hall. Sir Robert et lady Borden étaient aussi présents.

LA PROHIBITION EST MAINTENUE DANS NICOLET

(Du correspondant de la PRESSE)

Nicolet, 4.—La prohibition totale a été maintenue par une majorité de une voix, seulement. Tel est le résultat du vote qui a été pris en cette ville. Il convient de dire que la population s'est presque entièrement désintéressée de la question en jeu, 66 votes ayant été enrégistrés pour le maintien de la prohibition, et 65 contre.

L'EX-CAPITAINE GOULET AU BAGNE

(Du correspondant de la PRESSE)

Québec, 4. — L'ex-capitaine J.-Albéric Goulet, qui a été condamné lundi par l'hon. juge L.-P. Pelletier, de la Cour du Banc du Roi, à passer 30 mois au pénitencier de Saint-Vincent de Paul pour avoir conspiré pour extorquer de l'argent aux conscrits en leur vendant de fausses cartes d'exemption, est parti pour le pénitencier sous la garde des gardiens Frank Bowles et Charles Bigaouette, de la prison de Québec.

Nous disons "l'ex-capitaine Goulet", car il n'est plus officier dans l'armée canadienne. A la suite de la condamnation prononcée par l'hon. juge Pelletier, cet officier a été rayé des cadres de l'armée (cashiered). On lui a enlevé son uniforme militaire et c'est vêtu en civil qu'il a pris le chemin du pénitencier.

LA GREVE SE REPAND EN FRANCE

Plus de 500,000 ouvriers ont quitté le travail jusqu'à date.

SERVICES IMMOBILISES

Paris, 4.—Les employés du métropolitain se sont mis en grève, hier, et de ce fait, ce service est complètement immobilisé. Entretemps, la grève des ouvriers en métallurgie, qui comprend aussi l'industrie de l'automobile, tend à se répandre à tous les centres, ainsi que la grève des raffineurs de sucre, les peintres et les modistes, et les ouvriers mineurs des départements du nord. Le nombre des grévistes s'élève actuellement à plus de 500,000, dont 200,000 dans les industries métallurgiques.

De bonne heure ce matin, la grève semblait assumer un caractère plus inquiétant et manifestait une tendance à s'étendre à tous les corps de métiers au sein desquels existent quelques difficultés entre patrons et ouvriers.

Les électriciens de la station de Vétry se sont joints à la grève, ce qui a arrêté le service des tramways de Versailles et a forcé tous les usines du voisinage mues par la force électrique de suspendre le travail. Toutefois la troupe a pris possession de la station et la transmission de la force motrice est rétablie.

EN AVANT LA MUTUALITÉ!

UNION SAINT-PIERRE

Dans le but de venir en aide aux oeuvres paroissiales et aussi dans le but de recruter de nouveaux membres les officiers et les membres du cercle Sainte-Claire No 89 de Tétreaultville avaient organisé deux séries de parties de cartes, sous le patronage de M. le curé Noël Fauteux, les 28 et 29 mai dernier.

Ces deux soirées furent un joli succès sous tous les rapports. Un grand nombre d'amis des autres cercles s'étaient fait un devoir d'aller encourager les mutualistes de Tétreaultville.

Le bureau exécutif de l'Union Saint-Pierre était représenté par son président général, le Dr J.-D. Gauthier; le Dr Gagnier, médecin en chef; M. A. Chénard, secrétaire général; M. N.-E. Gobeil, directeur; M. H. Paquin, organisateur général et J.-H. Lavallée, commissaire ordonnateur général.

M. l'abbé Fauteux souhaita la bienvenue aux officiers généraux de l'Union Saint-Pierre et dit que la mutualité canadienne-française catholique sera toujours encouragée celle et Berthe Robert reçurent de jolis souvenirs en récompense de leur dévouement pour le succès de ces deux réunions. Les tables de rafraîchissements étaient sous la direction de Mmes Z. Saint-Jean, M. Archambault et A. Goudreau. La vente des billets avait été confiée à Mlles Aurore Malo, Adrienne Larochelle et Berthe Robert.

Les officiers et les membres du cercle Sainte-Claire No 89, sont enchantés du résultat de leurs parties de cartes et remercient tous ceux qui ont bien voulu contribuer au succès de la campagne de recrutement inaugurée avant la célébration des noces de diamant de l'Union Saint-Pierre.

Prèes de 100 jolis prix furent distribués aux heureux gagnants.

Le prix de présence, $2.50 en or, fut gagné par Mme A. Malo, pour la partie de mercredi soir, et par Mme Bigonesse, pour celle de jeudi. Mlles Aurore Malo, Adrienne Laro-



NOUS sommes certain que tous les chapeaux que vous avez achetés ici vous ayant donné satisfaction, vous reviendrez nous voir quand vous considèrerez l'achat de quelque fourrure; voilà pourquoi, en toute franchise, nous faisons des offres si exceptionnelles.

A. J. Alexandor FURS

428 RUE ST-PAUL OUEST. Tél. Main 6752
412 RUE STE-CATHERINE Ouest. Tél. Up 2750
Magasins à Montréal, Halifax et Ottawa.

Chapeaux en paille de Milan blanche, tailleur et prêts à porter, aux prix de la vente de juin.



DAVIES

Le chapelier pour dames

2 MAGASINS:
569 rue Ste-Catherine Ouest
Angle rue Drummond
et 322 rue Bleury
près du Théâtre Impérial.

Stock de **$6,000** de chapeaux de haute qualité en paille de Milan blanche importée, en vente juste à temps pour les chaleurs, à

$3.95 $4.95 $6.75 $7.75

Venez vous rendre compte vous-même des vastes proportions de notre stock et comparez nos valeurs.

LIFE SAVERS
LA MENTHE BONBON AVEC UN TROU
Désaltérant National

Que vous alliez en Pique-nique, en Automobile, ou en Bateau, n'oubliez jamais d'emporter "LIFE SAVERS".

Choisissez entre ces QUATRE essences:

PEP-O-MINT (Menthe) CL-O-VE (Clous)
WINT-O-GREEN (Thé des Bois) LIC-O-RICE (Réglisse)



MINT PRODUCTS COMPANY, Limited.
Distributeurs: MacLean, Benn & Nelson, Limited. MONTREAL.
Se vendent partout 5 sous
5

CONFIEZ-NOUS L'EMMAGASINAGE DE VOS FOURRURES Pourquoi courir le risque de garder vos fourrures chez vous — quand elles se font si chères? Dans nos splendides voûtes d'emmagasinage, il n'y a pas de risques. Et le coût insignifiant — 3% sur votre PROPRE évaluation — couvre l'assurance. **Téléphonez Main 6752 et notre homme passera chez vous à n'importe quelle heure que vous fixerez.**

428 St-Paul O.
412 Ste-Catherine O.
A. J. Alexandor LIMITED



GOITRE

Guérison de goitre (grosse-gorge) assurée sans opération, ni douleur. Traitement infaillible, simple et facile. Sur demande nous vous enverrons gratuitement notre livret traitant du goitre et contenant quelques-uns des nombreux certificats de personnes guéries par nos emplâtres RESOLUTOL.

Ecrire à Boîte Postale 1034, Montréal.
179-M.s.n.



Avant l'emploi de RESOLUTOL. Après l'emploi de RESOLUTOL.



Marmelade de Véritables Oranges De Seville
De Wagstaffe
Rien que des oranges et du sucre
Pas de camouflage
Bouillie avec soin dans des récipients argentés
Demandez-en à votre épicier.

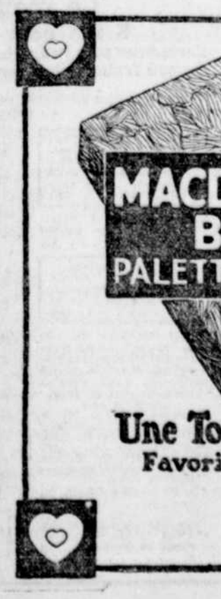


158-I.M.v.n

Sirop du Dr. Fred Demers
POUR LES ENFANTS
Employez-le toujours, car il est bien supérieur à tous les autres sirops pour sommeil, dentition, contre coliques, et pour tous les besoins des bébés et enfants. En vente partout—DEPOT: 309 RUE ST-DENIS, MONTREAL. 163-I.M.v.n



FLEET FOOT
Pour le Confort et la Légèreté
Les pieds chaussés de FLEET FOOT ignorent la fatigue. L'élasticité du talon, la flexibilité de la semelle, la souplesse de l'empeigne rendent les chaussures FLEET FOOT légères aux pieds du travailleur.
Le EVERYDAY et le WORKMAN sont deux modèles solides et pratiques, pour le mécanicien et l'ouvrier d'usine.
Les FLEET FOOT sont, à l'usage, des chaussures économiques.
Pour le jeu ou pour le travail, vous pouvez vous procurer des chaussures FLEET FOOT pour chacun des membres de la famille.
Les FLEET FOOT sont en vente dans les meilleurs magasins.
DOMINION RUBBER SYSTEM
14



Une Touche de Choix
Favori *des* Fumeurs
168-M n

2 DANS 1
CIRAGES A CHAUSSURES
Economisent *le* Cuir *et* Tiennent vos chaussures propres
LIQUIDES *et* PATES
Pour chaussures noires, blanches, jaunes et sang de boeuf (brun foncé)
THE F.F DALLEY CORPORATIONS LIMITED, HAMILTON, CANADA

BELLES VOITURES EXPRESS
de livraison légères
presque tous les genres ou dimensions
HARNAIS
Carriage Factories Limited
445 RUE ST-JACQUES
4,5,7,10,12



L'épopée du 22e

(Enregistré à Ottawa conformément à la loi des droits d'auteur)

Par Claudius CORNELOUP.

(Suite)

A Neuville-Vitasse notamment, les Allemands tentèrent plusieurs fois l'abordage de nos lignes. Désireux de se venger d'un échec trop cruel, ils tentèrent un raid sur nos lignes. Après un bombardement de cinq heures, durant lequel nous nous demandions si c'était le ciel qui éclatait au-dessus de nos têtes, ou si l'enfer, transformé en volcan, ne craquait pas sous nos pieds, ils avancèrent vers nos lignes.

Les soldats étaient plus furieux de leur audace que du bombardement.

—"Les sales faces !" "les excommuniés" ! et d'autres noms qui n'appartiennent à aucune langue humaine les saluèrent en même temps que les mitrailleuses.

L'avalanche fulgurante, pulvérisant la terre, jouait avec les cadavres. Il y avait des cris qui n'avaient plus rien d'humain.

Un soldat, un jeune, récemment arrivé d'Angleterre, pleurait et priait à la fois. Son chapelet entre les doigts, un genou en terre, collé contre les sacs de terre, il monologuait en claquant des dents, les yeux pleins d'eau, effaré, l'air bestial.

Son voisin lui cria :

—Viens par ici, figure d'apothéose ! j'ai une job pour toué. C'est pas le moment de demander des aumônes au ciel. Quand y sont dehors, y sacrent, et aussitôt qu'un "wiz-bang" les érafle, ça prie.

—Je n'en peux plus. . . je ne suis pas fait pour endurer ça. . . c'est trop ! trop ! clamait le malheureux.

Dans les boyaux de communication ce n'étaient que gémissements, plaintes entrecoupées, émergement de mains tendues, suppliantes, bottes maculées de sang, éboulements gluants, loques éparses. Un malheureux était mort le long d'un talus comblé d'épaves, crispant dans sa main droite son bras gauche arraché. Son masque de protection traversé par un éclat d'obus laissait percevoir au travers de l'effilochement une lettre.

Un de ses camarades la prit. Elle était de sa mère. "Je viens de recevoir la médaille militaire", écrivait-elle", et mon coeur de mère a éprouvé une grande fierté en ces heures difficiles où la conscription bouleverse notre province. Je l'ai encadrée et placée dans ma chambre, au dessus du bénitier, afin que chaque soir et chaque matin, je puisse la contempler et prier Dieu qu'il te conserve et te rende bientôt à nous."

Des blessés soutenaient d'autres blessés, se consolaient entre eux ; comme des frères martyrs qu'ils étaient ; les secours étaient noblement acceptés parce que tous souffraient.

Les Allemands eurent beau multiplier leurs efforts et leurs infamies, ils en furent pour leurs frais et leurs pertes. Des pertes, surtout, car les chairs difformes qui s'agitaient dans le "no man's land" nous prouvaient trop bien que leur retour ne s'était pas effectué au complet.

Malheureusement nous fûmes frappés d'une grande calamité. Notre capitaine-aumônier, le Révérend Père Crochetière fut frappé à mort. Cette nouvelle sema la consternation dans toutes les compagnies. Le saint homme !

Des morts, nous en avions vu des milliers, dans cet intolérable fléchissement du chemin de la vie. Nos amis les plus chers avaient succombé; nos chefs, nos frères s'y étaient engloutis éternellement. Nous avions gravi presque toutes les stations de ce chemin de croix, de larmes et de peines. Des croyants s'étaient détachés des dogmes religieux ; des athés y avaient trouvé leur chemin de Damas; tous étaient morts égaux dans le sacrifice. Endurcis par les épreuves, nous nous étions inclinés vers ces jeunes tombes, n'ayant pour oraison funèbre, que deux mots à prononcer : "Pauvre vieux !"

Mais quand nous apprîmes que le Père Crochetière était tué, que sa noble et belle âme de soldat et de chrétien s'était envolée vers d'autres régions plus sereines ; quand nous sûmes que nous ne reverrions plus ce bon vivant spirituel parmi nous, ce prêtre modeste qui fumait sa pipe avec nous dans les bivouacs, ce causeur fin et sentimental, possesseur des mots d'esprit et propriétaire du secret de toutes les conciliations, notre coeur se serra douloureusement dans une pénible contrainte. Presque tous nos soldats le pleurèrent. D'une bonté immuable, d'une douceur angélique, modéré dans ses sermons, très sympathique, le Père Crochetière fut un des rares prêtres-soldats qui unirent, avec le devoir sacerdotal et l'honneur militaire, tant de brillantes qualités de délicatesse, de foi vraie, de patience et de douceur ; ce fut un médecin temporel autant que spirituel qui connaissait toutes les blessures du corps et de l'âme et passait son existence à étudier les onguents et les charpies qui devaient les panser et les guérir.

Quelques jours après cette mort tant regrettée, un de nos plus jeunes officiers, le lieutenant Guay, décoré à Lens pour sa brillante conduite, s'endormit un soir de printemps tout fleuri, frappé au coeur d'un éclat de schrapnel.

L'attaque allemande, subitement déclanchée le 9 avril, entre La Bassée et Armentières et arrêtée par les troupes françaises, n'était qu'un piège grossier tendu par l'ennemi. Si les Allemands avaient escompté une diversion, afin de permettre aux alliés de retirer des troupes du secteur de la Somme, ce qui leur donnait un précieux avantage de continuer leur chemin sur la mer, ils n'avaient certes pas calculé une telle avance jusqu'au delà de Bailleul, avec les monts Kimmel, Noir et Rouge, postes d'observation élevés qui se rendaient presque sans défense.

Les Anglais ont accusé les Portugais à tort. La division portugaise fut presque annihilée. Les Portugais ne se rendirent pas ; ils détruisirent leurs canons, firent sauter leurs dépôts.

Les Anglais n'en firent pas autant.

L'arrivée des troupes françaises fit taire toutes les rumeurs.

Le général Foch mélangeait les troupes. Il envoya ses admirables poilus un peu partout, entre les rangs, et les Anglais sur le chemin des Dames. Les secteurs les plus enclins à être enfoncés par les hordes teutonnes, qui voulaient une victoire à tout prix, étaient variés des troupes de tous les alliés. Les Russes, les Français, les Anglais, les Australiens, les Canadiens, les Néo-Zélandais, les Italiens, les Belges et l'armée de Chinois, Siamois, Cochinchinois, étaient échelonnés, mixtes, encadrés les uns entre les autres, forcés en quelque sorte à suivre le mouvement mécanique dont le grand chef détenait tous les ressorts. L'amour propre de chaque nation était ainsi engagée dans une muette rivalité, car chacune d'elles représentée ne voulait pas rester en dessous de sa voisine. Le chef le savait. Déjà sa tactique promettait.

Un de nos humoristiques du 22ième traduisit l'opinion de l'armée dans une fameuse caricature tracée à coups de crayon en pleine ligne de feu et qu'il vendit à un lieutenant français, je crois, pour la jolie somme de 100 francs. Le général Foch, dans cette caricature, inspectait les chefs anglais et canadiens. Il disait à Douglas Haig : "Vous avez de bonnes aptitudes militaires. Encore deux mois à mon école, je vous ferai caporal dans l'armée française" ; au général Currie : "Un peu trop gros, vous. Faites de l'entrainement et je vous verserai dans les "Diables bleus" ; au général Ross : "Vous, avec votre képi à la "casseur d'assiettes", vous ferez un bon légionnaire" ; au colonel Tremblay : "Toi, mon gailiard, tu poses ! je te prends pour "runner".

Les ordres avaient changé de style : ils devenaient clairs, moins variants, précis. Auparavant, les ordres étaient : "Essayer" ou "Faites votre possible" ; à présent, ils devenaient tranchants comme une lame de rasoir, et en trois mots : "Il le faut !"

Puisqu'il "le fallait", on le fit.

Patrouilles, harcèlements, coups de sonde, surprises, s'exécutèrent journellement.

Quoi que l'offensive se fût apaisée, les secteurs restaient nerveux.

Nous savions que les Allemands en préparaient une autre plus puissante que celle du 21 mars. C'était la dernière, nous ne l'ignorions pas.

Depuis deux mois, la deuxième division était au sud d'Arras ; depuis deux mois nous n'avions ni repos, ni trève, ni même le temps de se ressaisir. Les soldats avaient tous le "cafard", nouveau microbe rongeur de moral. Nous avions perdu énormément d'hommes dans ces luttes démoniaques sans gagner tout comme sans perdre de terrain.

Notre artillerie exerçait une forte pression. Les bombardements devenaient traditionnels. Jamais pareil gaspillage de munitions ne s'était encore vu. Si les Boches envoyaient 500 obus, les nôtres en envoyaient 1,000.

Le calme devenait relatif, puis reprenait. Le mois de mai, surtout, les bombardements devenaient intermittents. Les Australiens, vers Bullecourt et Villars-Bretonneux, commencèrent une série de "raids". Les Canadiens les imitèrent facilement.

Le 27 mai, le major Dubuc vint nous avertir qu'une nouvelle offensive avait entamé le front français, entre Reims et Soissons, en même temps que le 22ième avait reçu l'ordre de faire un raid dans les tranchées ennemies.

Le temps et l'heure étaient mal choisis. Depuis deux jours, les bombardements nous rendaient nerveux ; multipliés, d'une incessante furie débordante de gaz inavouables, nous rendions gorge. La compagnie B, sur notre droite, avait cruellement résisté à plusieurs essais ennemis. Les mortiers de tranchée surtout jetaient une profonde stupeur et de sourdes exclamations. Le principal facteur du découragement était l'éternelle lassitude. Les pertes se chiffraient, incalculables. Le lieutenan Cloutier, blessé, était resté entre les mains de l'ennemi ; le major Chassé venait d'être évacué, blessé pour la seconde fois ; le lieutenant Gélinas, gravement atteint dans l'abdomen, se mourait dans un hôpital d'évacuation. Des sous-officiers et des soldats, blessés plusieurs fois, venant de l'hôpital, y retournaient presque aussitôt, à nouveau atteints ; quelques-uns, le 15%, y restaient, engloutis, hachés, en bouillie.

Le raid était fixé à minuit quarante-cinq.

Les compagnies B et C devaient fournir chacune 50 volontaires ; la compagnie A, sous les ordres du capitaine de Saint-Victor, prenait la ligne de feu ; le major Archambault, D.S.O., et la compagnie D tenaient les lignes de réserve.

Le major Roy et le lieutenant Briant de la compagnie B placèrent les sections qui devaient participer au raid sur la droite du pont, le long d'un petit ruisseau qui traversait nos lignes. Le capitaine Morgan et le lieutenant Duval de la compagnie C, suivis de leurs hommes s'engagèrent dans un long boyau crayeux, étrité, sombre refuge de rats et de crapauds et triste repaire des hiboux.

Morgan et Duval ! Ces deux officiers formaient le plus étrange contraste que le hasard puisse faire coïncider. Le capitaine Morgan était le plus petit officier—mais pas petit en bravoure, car il était le plus hardi—du bataillon ; le lieutenant Duval était le plus grand. Le premier, mince, fréluquet, bouillant, tempêtueux, irascible, contrariant, bon coeur, mauvaise tête, violent, emporté, généreux, beau comme un page, batailleur comme un truand, avait toutes les vertus dans tous les défauts ; le second, bâti en colosse, large d'épaules, calme, d'un sang-froid impassible, mesurant chaque geste d'une délicate parole, froid, réservé, sévère et juste, avait tous les défauts dans toutes les vertus. Duval attendait tranquillement son adversaire ; Morgan sautait dessus comme un tigre. Duval était discipliné, soumis, respectueux des ordres ; Morgan était un réfractaire de règlements, un assoiffé de liberté, un indiscipliné,—et dire qu'il avait été avocat-général dans un procès retentissant !. . . O Saintes Lois de l'Humanité !. . .

Tels étaient les deux officiers qui conduisaient le raid du côté réservé à la compagnie C.

A minuit quarante les hommes étaient couchés à trois cents verges en avant de la ligne de feu. Les herbes étaient hautes, pleines d'effluves terrestres. Une bonne odeur de sainfoin et de serpolet se répandait dans le triste paysage. Les grillons et les rainettes, troublés par notre nocturne incursion, s'enfuyaient dans les herbes baignées d'une bonne rosée. Le ciel était clément, un peu couvert de nuages empanachés, mais tout plein d'étoiles clignotantes.

Le capitaine Morgan ne pouvait rester en place ; le lieutenant Duval, gravement étendu, attendait dans le plus grand calme. Les hommes étaient calmes d'apparence, mais dévorés de cette fringale d'ambition dont ils ne se départaient jamais dans les ruées périlleuses, ils ne jetaient pas leurs lazzis au vent des larmes.

—Chut ! Silence ! ils vont nous entendre, tonnait à haut voix le capitaine.

—Ils dorment tranquillement, nos voisins, disait à voix basse le lieutenant.

A minuit quarante-cinq, un barrage d'une minute seulement, s'abattit violent sur la première ligne allemande. Le ciel devint subitement d'un beau rouge géranium, sillonné de fusions irisées dans un galop de flammes. A la douce odeur des herbes humectées succéda la nocive exhalaison de gaz, de carbonate et d'alun. Le bombardement par toutes sortes d'engins modernes jeta dans les ténèbres bleuâtres mille nuances étincelantes et translucides. D'étranges feux donnaient aux moindres objets ses transparences magiques. Dans la puissance du feu, et par ses fulgurations d'étincelles, chaque pieux et chaque obstacle, apparaissait comme des fantômes glissant dans les vapeurs fugitives ou dans les nuages opaques.

Au milieu de ce prodige diabolique, enfourchant la chimère, dans quelque démoniaque assaut, nos gars se ruèrent vers la tranchée ennemie.

L'ordre était : "dans un but d'harceler l'ennemi et de détruire ses fortifications." Nos soldats n'avaient peut-être pas bien compris le sens.

A bout portant, ils fusillèrent tous les Allemands, bien que le capitaine eût insisté plusieurs fois qu'ils ramenassent au moins deux prisonniers pour l'identification.

Dans un boyau, communiquant à la route nationale Arras-Bapaume, un sous-officier et deux soldats, pris dans un piège ennemi, se débarrassèrent des multiples trames tendues devant eux en tuant à eux trois onze Allemands. Renforcés soudainement sur la gauche de notre front, les Allemands se glissèrent dans le "no mans land." Les trois soldats leur tinrent tête, reculant par prudence quelques verges, jetant toutes leurs grenades, protégeant ainsi le retour de nos hommes et l'évacuation de nos trois blessés.

Le raid eut un grand succès. Nous perdîmes deux vieux soldats du 22ième, le sergent-major Meggio et le caporal Michaud ; huit blessés pour les deux compagnies ; en revanche, la compagnie B ramena deux prisonniers ; les deux compagnies avaient annihilé plus de soixante ennemis.

Outrés, les Allemands tentèrent un raid sur le 24ième bataillon. Peine inutile ! Ils n'abordèrent pas même les fils barbelés. Cependant, cette race damnée possédait une ténacité telle que les plus grands sacrifices en vies humaines ne comptaient pas pour elle. Durant deux jours, malgré les infructueuses tentatives précédentes, 500 volontaires allemands pratiquèrent une sorte d'entrainement en arrière des lignes. Cette pratique était une grossière imitation de nos prouesses dans les raids. Ce qui manquait aux Allemands dans de telles opérations qui ne durent que quelques minutes, c'était l'élasticité.

Le 22ième venait de rentrer sur le front Neuville-Vitasse-Bourains. Toujours en éveil, nos soldats attendaient.

Après une secrète préparation et une minutieuse et secrète sortie, un rapide barrage s'abattit soudainement sur notre première ligne. Des figures hâves et grimaçantes apparurent brusquement sur le talus congruant en face de nous. Il y eut une minute de cruel effarement ; il y eut, je l'avoue, même des faiblesses, et une sérieuse, grave et terrible défaillance d'un officier ; mais il y eut aussi de la sublimité, des présences d'esprit grandiloquentes, des efforts surhumains. Les majors Dupuis et Archambault rallièrent quelques fuyards, tandis qu'un homme, un caporal, J. Kaeble, les jambes brisées, couvert de blessures, couché dans une mare de sang, de son propre sang, défaillant, presque paralysé, tirait quinze rouleaux de cartouches avec sa mitrailleuse. Il contemplait encore d'un sourire de triomphe la pile de cadavres entassés devant lui quand il tomba mourant sur sa mitrailleuse.

La croix de Victoria, la première décernée au 22ième, fut remise à sa famille :—suprême relique dans une suprême récompense.

(à suivre)



Non Collant

Le savon Ivory se rince facilement. Le rinçage fait disparaître toute apparence savonneuse car l'Ivory ne contient pas d'huile non saponifiée et ne colle pas sur la peau. La peau devient douce et veloutée après un lavage avec le savon Ivory. Les pores sont débarrassées du savon aussi bien que de la saleté. Point d'irritation ni de démangeaison. Votre peau non seulement paraîtra fraîche après un bain au savon Ivory mais le sera réellement.

SAVON IVORY 

99 44/100 % PUR

IL FLOTTE

Fabriqué dans les usines Procter & Gamble, à Hamilton, Canada.

PROCTER & GAMBLE STANDARD PRODUCTS

LA BIÈRE MOLSON

Un Breuvage d'Eté Délicieusement Rafraîchissant

La bière Molson est un breuvage d'été qui donne de la fraîcheur, du confort et de la santé.

Son pétillement naturel — sa saveur de malt — la rendent particulièrement tentante et satisfaisante durant les jours de chaleur.

Les propriétés alimentaires bien connues de la bière Molson font de ce breuvage délicieux un tonique excellent pour ravigoter doucement l'organisme et chasser cette accablante lassitude qui se fait sentir durant les grandes chaleurs estivales.

Attention à cette capsule sur chaque bouteille que vous achetez.



FIUME ET SAINT-GUY

Le "Petit Journal" :

Fiume, qui cause une telle surexcitation dans les milieux politiques, est une vieille cité où l'on soignait pourtant, jadis, les maladies nerveuses. C'est l'antique "Fanum sancti Viti ad flumen". On l'appela aussi "Vitopolis". Par conséquent, c'est la ville de saint Guy (sanctus Vitus).

Le saint était particulièrement invoqué pour la guérison de la chorée, de la fameuse danse démoniaque à laquelle son nom est attaché. Un sanctuaire fameux se trouvait sur l'emplacement de Fiume et les malades s'y rendaient en foule pour reprendre leur équilibre moral.

Cette fois, c'est l'équilibre diplomatique du monde qu'il s'agit de rétablir. Souhaitons que saint Guy intervienne et ramène dans les conseils interalliés la sagesse, la modération et la paix.

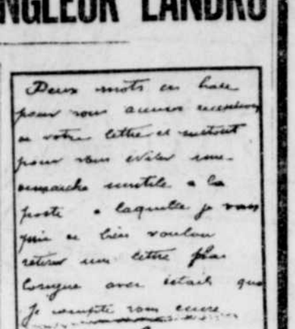
Que de fervents aurait alors saint Guy !

LE "BARBE-BLEUE" FRANÇAIS

CE QUE REVELE L'ECRITURE DE L'ETRANGLEUR LANDRU

"Homme aimable, doux, délicat et très caressant" dit un graphologue.

UN CRIME DONT IL N'EST PAS COUPABLE



Et la signature du "Barbe Bleue" français.

Paris, 4.—Ce qui déconcerte les magistrats chargés d'enquêter sur Landru, c'est que le sinistre étrangleur de femmes n'a rien des particularités qui signalent l'assassin classique. Il n'a pas ce qu'on appelle une figure d'assassin : ses traits n'ont rien que de banal, son maintien est correct, il ne boit pas, ne fume pas; il s'exprime poliment,sans brusquerie; il dort comme un sage, nous l'avons dit. Où donc fallait-il chercher l'indice qui révélât le monstre ?

DE LA GRAPHOLOGIE

La graphologie, cette science si curieuse, pouvait nous fixer. L'écriture de Landru parlerait peut-être comme pour tant d'autres. Nous avons prié M. de Rochetal, le savant graphologue ,de dire ce qu'il voyait dans la petite écriture correcte et fine de l'homme de Gambais.

"Ecriture neutre, dit l'aimable savant; rien de bien particulier. La personne qui écrit ainsi peut devenir un assassin, mais sans avoir eu de prédisposition au crime. Rien, absolument rien qui ressemble à ce que nous appelons, en graphologie, une "écriture d'assassin". Il y a des écritures qui revèlent indubitablement le bas instinct, ainsi celle de Tropmann: écriture grasse, "encreuse". —c'est ainsi que nous l'appelons,— contient tous les signes de la brutalité. Tropmann aurait pu rester toute sa vie un honnête homme si les circonstances avaient empêché ou n'avaient pas favorisé l'assouvissement de ses instincts de brute, mais, livré à lui-même et favorisé par les circonstances, il était impossible qu'il n'accomplit pas des choses monstrueuses. Pour Landru, c'est le raisonnement contraire qu'il faut faire. Il a pu devenir un deuxième Barbe-Bleue, mais j'affirme que l'individu qui a écrit et signé cette lettre est fort bien équilibré, qu'il n'a, a priori, aucun sentiment bas et vil. Il ne peut y avoir aucun doute: c'est bien un homme aimable, très doux, possédant des qualités affectives énormes (sic). Un sadique? Que non pas! Il n'a même pas le sensualisme bien développé, mais, par contre, son écriture le révèle "délicat" et "caressant". Ce dernier trait est fort accentué.

A d'autres points de vue, rien de bien saillant. L'écriture, jolie et fuyante, aux lettres inaccentuées, laisse supposer un sujet qui manque de caractère, un être influençable, un homme n'ayant ni énergie ni l'intelligence indispensables pour accomplir, en bien ou en mal, de grandes choses extraordinaires, absolument incapable de "jouer un rôle".

M. de Rochetal s'absorbe — très intrigué — dans un examen plus minutieux des lettres de Landru qui lui furent soumises et ajoute avec conviction :

Ecriture arrondie, extrêmement arrondie et tout à fait fuyante, donc pas d'énergie, pas beaucoup de volonté; le sujet est peut-être un dégénéré. Qu'aurait-il pu faire dans la vie? Un subalterne dans un emploi quelconque!

Ah! certes, il devait être respectueux, empressé, galant. Beaucoup de belles paroles, je le crois.

Dans l'intimité, il devait être expansif et même un peu bavard à certaines heures. En public, ou avec des étrangers, plutôt timide et réservé, méfiant même et ne se livrant pas facilement. Par conséquent, enclin à l'hypocrisie.

Qu'il soit un grand hypocrite, cela ne me surprend pas. Pas de parole. Impossible de se fier à lui. On a dit qu'avant de devenir un assassin, il avait commis de nombreuses escroqueries. Je m'explique mieux ses escroqueries que ses crimes. Oui, c'est bien ça, un escroc! J'ajouterai même que l'écriture de Landru ressemble étonnamment à celle de Gallay dont voici d'ailleurs un spécimen. L'analogie est frappante. Mais quelle différence avec l'écriture de Tropmann! Pour un graphologue, c'est l'enfance de l'art que pouvoir affirmer qu'entre Tropmann et Landru il ne peut exister— à en juger par leurs écritures—aucune ressemblance morale, aucun trait commun de caractère.

Et M. de Rochetal termine:

N'oublions pas, pourtant, que l' "exception confirme la règle"!

OU LE PREVENU NE PEUT ETRE EN CAUSE

Marseille, 4. — Il est aujourd'hui démontré que Landru n'est pas venu à Tarascon et que le cadavre repêché, il y a quelques semaines, dans le canal de Craponne, ne saurait être celui d'une de ses victimes.

Des témoignages ont été rapportés qui affirmeraient que le Barbe-Bleue de Gambais avait été aperçu dinant avec Mme Benoist dans un restaurant voisin de la gare de Tarascon. Or, la caissière de ce restaurant, à qui la photographie de Landru a été présentée, s'est bornée à répondre: "J'ai vu cette tête-là quelque part". Elle n'a pu préciser la date ni dire si le portrait à elle soumis lui rappelait un homme vu en chair et en os, ou simplement une photographie publiée dans les journaux.

L'enquête de la police de Marseille a réussi, par contre, à identifier le cadavre trouvé à Moulès, dans le canal de Craponne; ce cadavre, cousu complètement nu dans une toile et auquel était attachée une lourde pierre, est celui d'une femme d'environ quarante ans, de taille et de corpulence assez forte. La dentition est dépourvue d'un certain nombre de molaires, et la morte portait une alliance déjà très usée. Toutes ces particularités correspondent exactement et de point en point au signalement de Mme Benoist. L'immersion, au moment de l'examen du médecin légiste, remontait à environ huit mois, et cela coïncide avec la date à laquelle disparut la commanditaire du Palmarium-Concert de Paris. Malgré la putréfaction des chairs, on put relever sur le cou des traces très nettes de strangulation.

Le juge d'instruction de Tarascon vient d'ordonner l'exhumation du cadavre. C'est, à la vérité, une simple opération de procédure, puisque le doute n'est plus permis et qu'il ne s'agit que de passer un acte authentique de reconnaissance.

Les enfants pleurent pour avoir le
CASTORIA
DE FLETCHER

LA MODE PRATIQUE

Patrons à 15 Cents

Les patrons de la "Presse" sont les seuls qui suivent rigoureusement la mode. Leur emploi simple et économique satisfait les plus élégantes.

Dans toute maison, dans chaque famille, dans les mains de toute femme on doit trouver les PATRONS DE MODE DE LA "PRESSE."



6306 — Robe de fillette, 6, 8, 10, 12 ans. Matériaux: 3⅞ verges en 32 pour 8 ans.

Voici le coupon qui doit être rempli avant d'être retourné au DEPARTEMENT DES PATRONS DE LA "PRESSE". Montréal.

COUPONS Dépt. des PATRONS
6306

Nom

Rue.

Ville.

Age.

Pour fillettes ou enfants, mentionnez l'âge seulement.

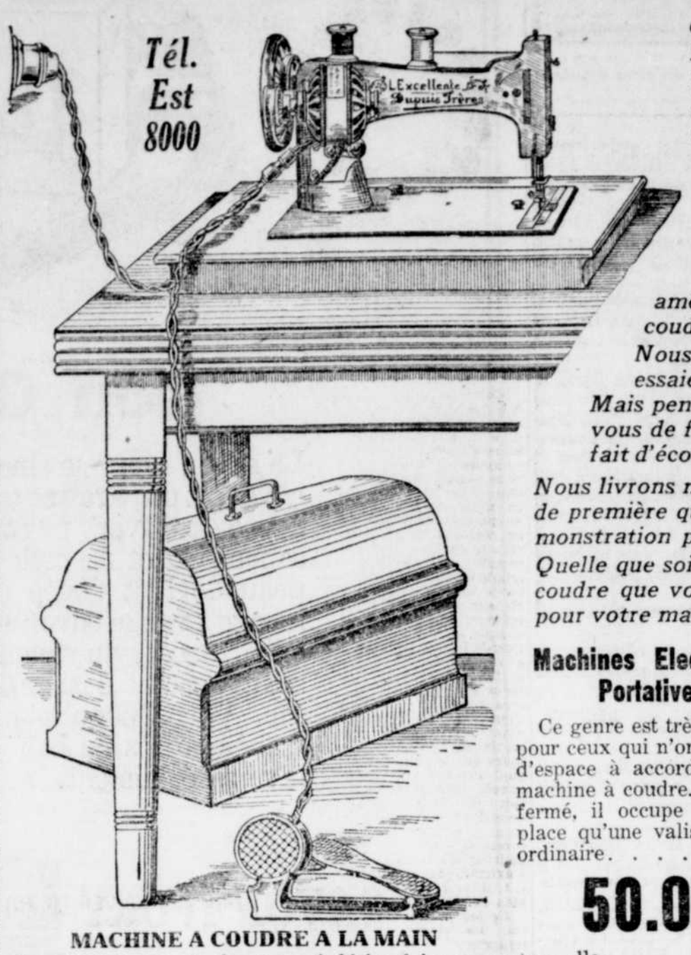
Envoyez ce coupon, après que vous l'aurez rempli au DEPARTEMENT des PATRONS à la "PRESSE" avec 15 sents soit en timbres soit en argent et le patron ci-dessus vous sera envoyé quelques jours après.

DUPUIS FRERES, Limitée — DUPUIS FRERES, Limitée — DUPUIS FRERES, Limitée — DUPUIS FRERES, Limitée

VOYEZ NOTRE AUTRE ANNONCE EN DERNIERE PAGE

La plus Grande Vente de Machines à Coudre

Tél. Est 8000



de première qualité et pleinement garanties, qui ait jamais été offerte aux ménagères de Montréal.

Toujours soucieuse des meilleurs intérêts de ses clients, la Maison "Dupuis" vous offre une autre occasion de profiter de ses bons services.

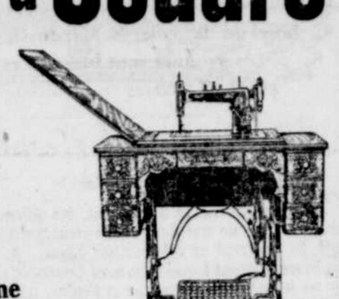
5.00 Comptant 1.00 Par Semaine

amènent chez vous une de nos excellentes machines à coudre.

Nous croyons qu'un grand nombre de familles à Montréal essaient de se dispenser des services d'une machine à coudre. Mais pensez, un moment, à tous les avantages qu'il y aurait pour vous de faire votre couture à la maison ; vous auriez ainsi vite fait d'économiser le prix d'une machine à coudre.

Nous livrons nos machines à coudre, avec tous les accessoires de première qualité, plaqué nickel, et nous en ferons une démonstration pratique devant vous, si vous le désirez.

Quelle que soit, parmi notre grand assortiment, la machine à coudre que vous achetiez, ce sera certainement un ornement pour votre maison, et un réel plaisir de vous en servir.



"CHAMPION", ce modèle en beau chêne doré offre plus d'espace en tiroir, que le genre ordinaire, (en ayant 7), table à extension, tête à bascule automatique. Ce modèle a une très jolie apparence. Pleinement garanti pour 10 ans. . . **42.00**

Machines Electriques Portatives

Ce genre est très pratique pour ceux qui n'ont que peu d'espace à accorder à leur machine à coudre. Une fois fermé, il occupe moins de place qu'une valise à main ordinaire. **50.00**

"LA DILIGENTE", à quatre tiroirs, en chêne doré, tête retombante et table à extension. Pleinement garantie pour 5 ans, **37.50**



MACHINE A COUDRE A LA MAIN

Un bienfait pour la femme qui désire faire sa couture elle-même. Se placent dans une valise ou se portent à la main, tout aussi facilement qu'un cavigraphe. **32.50**

"INCOMPARABLE", chêne doré, table à extension, tête à bascule, 5 tiroirs. Pleinement garantie pour 10 ans. **36.00**

MACHINES A COUDRE AUTOMATIQUES, LEGERES

Un très beau modèle à bord rond, en quart de chêne doré. C'est un des plus jolis genres. Tête à bascule. Pleinement garanties pour 10 ans **45.00**



"INCOMPARABLE", modèle à bord rond, 4 tiroirs, en bon noyer américain, table à extension, tête et panneau à bascule automatique. C'est un modèle d'une apparence très artistique. Pleinement garanti pour 10 ans. **45.00**



MACHINES A COUDRE ROTA TIVES DE BRUCE

Machine en quart de chêne doré, très joliment construite, table à extension, tête automatique à bascule. Pleinement garantie pour 10 ans. . . **50.00**



"La SILENCIEUSE", ainsi nommée à cause du peu de bruit qu'elle produit lorsqu'elle est en mouvement. Très beau modèle en chêne doré à 4 tiroirs. Pleinement garanti pour 10 ans. **50.00**

NEW CENTURY, en quart de chêne doré, très bien fini. Panneau central retombant. Deux genres différents, 4 ou 6 tiroirs. Spécial. **45.00**



"L'Excellente" machine légère automatique, joli cabinet. Pleinement garantie pour 10 ans. . . **45.00**

—Au premier.

Dupuis Frères LIMITEE

LE MAGASIN DU PEUPLE

447-449 Rue Ste-Catherine Est, coins St-André et St-Christophe.

J. N. Dupuis, Président. Eug. Dupuis, Vice-Président. A. J. Dugal, Directeur-Gérant.

DUPUIS FRERES, Limitée — DUPUIS FRERES, Limitée

PILULES de DODD pour les REINS
Pour tous les maux de reins
RHUMATISME, MAL de BRIGHT,
DIABETE, MAL DE DOS

4,14,25

TOWERS
Vêtements Imperméables
"Absorbent l'humidité de la pluie"
L'imperméable 'Twenty-Twenty'

L'IMPERMEABLE qui protège de la pluie en tout temps. Convenant aux hommes et commerçants, en tissu peigné, collet doublé en velours à côtes. S'attache à un angle avec de solides agrafes en cuivre moiré. Vous empêche de chauffer les jambes de vos pantalons. Sur chaque étiquette Fish Brand, se lit "Satisfaction garantie", ce qui signifie que nous remplacerons tout imperméable Fish Brand qui ne donne pas entière satisfaction. Demandez-le à votre marchand.

(Marque de fabrique).



TOWER CANADIAN LIMITED,
Toronto.
Halifax. Vancouver.
Service d'un océan à l'autre

TOWER'S FISH BRAND

4,14,25

AU CONSEIL DE VILLE DE LONGUEUIL

(Du correspondant de la PRESSE)

Longueuil, 4.—Le conseil municipal a tenu sa séance régulière, lundi soir, sous la présidence du maire Alexandre Thurber.

Les applications de MM. A. Ostiguy, Ovila Dupuis, Adrien Lacroix, comme constables, ont été référées au comité général du travail.

Il a été voté des remerciements à M. Joseph Archambault, député de Chambly-Verchères au parlement fédéral, pour les services rendus en rapport avec le projet d'un pont entre Longueuil et Montréal.

Les règlements 291, relatif à la construction d'un trottoir permanent, rue Guilbault, et 292, relatif à l'entretien des lots vacants, ont été lus et adoptés.

LE BIEN-ETRE DE L'ENFANCE

Le comité du Bien-Etre de l'Enfance a tenu une assemblée spéciale, hier après-midi chez Aimy's, sous la présidence de M. J.-Arthur McBride.

On a annoncé qu'une nouvelle maison de santé serait ouverte à la maison Saint-Columba, à la Pointe Saint-Charles, pour répondre aux besoins de cette localité. On ouvrira aussi un bureau, lundi prochain, dans l'édifice New-Birks, qui fonctionnera pendant les trois mois d'été.

Le Dr W.-H. Atherton a déclaré que la City Improvement League était prête à coopérer de tout son pouvoir avec le comité du Bien-Etre.

Mme C. Campbell, de Winnipeg, a donné une intéressante conférence sur le bien-être de l'enfance au Canada et a demandé que tout le monde s'y intéresse.

Le camp d'été au parc Mance ouvrira samedi, le 14 juin, et fonctionnera tous les jours jusqu'au 15 septembre.

LE JUS DE CITRON CONTRE LES TACHES DE ROUSSEUR

Jeunes filles, faites une lotion pour la beauté moyennant quelques sous—Essayez-là!

Pressez le jus de deux citrons dans une bouteille contenant trois onces d'orchard white, agitez bien, et vous obtiendrez la meilleure lotion qui soit pour les taches de rousseur, les brûlures par le soleil et le hâle, un embellisseur du teint, et ce à très bon marché.

Votre épicier a les citrons et toute pharmacie ou comptoir de toilette vous fournira trois onces d'orchard white pour quelques sous. Appliquez comme massage cette délicieuse lotion sur le visage, le cou, les bras et les mains, chaque jour, et voyez comment les taches de rousseur, hâle, les brûlures par le soleil et le vent disparaissent et combien la peau devient claire, douce et blanche. Oui! elle est inoffensive et n'irrite jamais. (ann)

UN RECORD DE CHALEUR

Depuis 1875, jamais journée de juin ne fut si brûlante.

MAXIMUM DE 92.4

Montréal baignait, hier, dans une étuve Les piétons se trainaient péniblement sur l'asphalte brûlant, s'épongeant sans cesse le visage sillonné de ruisseaux de sueurs. Cette chaleur de commencement de juin est d'autant plus pénible, que les corps sont moins préparés à la subir. Le mois de mai a été assez frais, et l'on s'attendait guère à cette rapide transition

C'est le plus brûlant jour de juin que nous ayions eu depuis 1875. Les météorologistes du McGill l'affirment. Les observateurs rapportent qu'à trois heures, hier après-midi, le mercure s'élevait à 92.4 degrés. A partir de cette heure, la température ne s'abaissa que lentement; à 8 heures, elle était à 85, et à minuit, à 84. La moyenne de toute la journée a été de 82 degrés, soit la même qu'en juin 1875.

Aujourd'hui, la température est encore très élevée. De bonne heure, ce matin, le thermomètre s'élevait rapidement Cependant, il semble que le vent s'élève, et que les fenêtres grandes ouvertes, feront mieux leur office d'éventails.

Il est bon de remarquer que la journée d'hier est aussi la plus chaude que nous ayions eue depuis le 1er août 1917.

Demandez à votre marchand les

SALOPETTES
Chemises et Gants
BOB LONG
FAITS PAR DES UNIONISTES
Connus d'un océan à l'autre
R. G. LONG & Co., Limited
Toronto, Canada

4,11,18,25 yw

POUR LES "GREVES"

A l'occasion de la quête publique du samedi, 7 juin, en faveur des "Colonies de Vacances des Grèves", voici la lettre que Mgr Gauthier a bien voulu adresser récemment à M. E. Savignac, p.s.s., directeur général des Grèves:

Archevêché de Montréal.
Montréal, 22 mai 1919.

M. l'abbé E. Savignac, p.s.s.,
Séminaire de Philosophie,
Montréal.

Mon cher ami,

J'apprends avec plaisir que vous vous proposez, par une quête publique, de recueillir des aumônes qui vous permettront d'assurer l'existence de votre colonie de vacances. Je ne sais pas d'oeuvre plus admirable ni plus nécessaire que celle-là. En vous félicitant du dévouement dont vous et vos collaborateurs l'entourent, je vous souhaite de tout coeur le plus grand succès. Puissiez-vous réussir à préserver le plus grand nombre possible d'enfants pauvres des dangers qui, dans une ville comme Montréal, les attendent pendant les vacances.

Croyez à mon bien religieux dévouement,

† GEORGES,
Evêque de Philippopolis,
Administrateur.

LES METHODISTES ET L'HON. M. SEGUIN

La conférence méthodiste s'est terminée à Montréal, hier, par des discussions au sujet de certaines accusations qu'auraient portées l'hon. M. Séguin, touchant le mouvement de prohibition, et au sujet des relations entre employeurs et employés.

A propos des accusations que l'hon. M. Séguin aurait portées contre les méthodistes que le travail en faveur de la prohibition était contre la célébration de la messe, de vives protestations se sont élevées. Finalement, après différentes propositions, un amendement soumis par le rév. C.-D. Baldwin a été adopté. Cet amendement déclare que les méthodistes ont toujours été pour la liberté de l'usage du vin pour fins sacramentelles. Le rév. T.-E. Bourke aurait voulu que l'attention de sir Lomer Gouin fut attirée sur les déclarations de l'hon. M. Séguin, et que celui-ci fût invité à faire une rétractation publique ou à prouver ses accusations.

LA REVANCHE ALLEMANDE

La "Patrie" :

Des lettres reçues d'une personnalité alliée importante, séjournant à Berlin, représentent les milieux allemands comme hantés par l'idée d'une revanche contre la France et comme assurés de l'obtenir au bout de peu d'années :

—C'est 1813 qui va recommencer d'ici deux à trois ans. Et vous n'aurez pas de Napoléon... disent les Boches.

Nous verrons bien. Dans tous les cas, nous avons des Foch.

Le Vinol arrête la toux et casse le rhume

C'est un remède constitutionnel que chasse la cause du mal en recontituant l'organisme. Les éléments contenus dans le Vinol — peptones de boeuf et de foie de morue, fer, manganèse et glycérophosphates — ont tôt fait de créer une énergie qui chasse le rhume et l'empêche de revenir. Il a donné quatre-vingt-dix pour cent de satisfaction depuis seize ans.

Pour tous les cas d'épuisement, de nervosité, d'anémie, pour les femmes faibles, les hommes surmenés, les vieillards débiles et les enfants délicats, il n'y a pas de remède comme le Vinol.

Les pharmacies du Dr Leduc, M. Albert, American Drug Co., Pharmacie du Dr Dugas, J.-A.-E. Gauvin, A. Handfield, H.-B. Huot, A.-H. Jassby & Co., Pharmacies Martineau, A.-C. Paquette, Jos. Pigeon, Raoul Raizenne, J.-H. Robert, Standard Pharmacy, G. St-Jacques, Ernest Théoret, O. Brault, Bryson's Limited, J.-W. Elcome, Goulden & Casey, L.-Z. Millette, J.-E. Prévost, Pharmacie St-Denis, Pharmacie Letourneau, Quenneville, Guérin & Bélanger, Ernest-G. Allard, Maisonneuve, J.-C. Deneault, Maisonneuve, Reynolds & Christie, Verdun, et dans les meilleures pharmacies de chaque ville et cité du pays.

P. S. — Pour n'importe quelle maladie de peau, essayez notre Onguent Saxol. Argent remis s'il ne réussit pas. (ann)

Vinol donne la Force

DERAILLEMENT SUR LA ROUTE DU GRAND-TRONC

Quatre wagons du convoi Toronto-Montréal sautent hors de la voie, à Cardinal, Ont. — Neuf personnes sont blessées et plusieurs autres contusionnées.

LA CAUSE DE L'ACCIDENT

(Spécial à la PRESSE)

Cardinal, Ont., 4.—Un grave accident est survenu hier après-midi, vers 3 heures, au convoi du Grand Tronc, sur la route Toronto-Montréal. Neuf passagers ont été blessés et plusieurs autres légèrement contusionnés. On n'a pas donné de version officielle de l'accident, mais voici ce que racontent les passagers.

Le train était en retard et roulait à une vitesse d'environ 50 milles à l'heure. A un certain endroit, le convoi s'engagea sur une voie d'évitement. La locomotive et les premiers wagons continuèrent leur route, mais le wagon-réfectoire, deux wagons-dortoirs et un autre wagon sautèrent hors de la voie. Ces wagons sautèrent hors des rails et tombèrent sur le côté.

Heureusement le feu ne se déclara pas et les blessés furent vivement secourus. Quelques heures plus tard, le train No 6, qui avait quitté Toronto à 7.30 heures, le matin, et qui comprenait un wagon-hôpital, recueillit les passagers et les blessés furent placés dans le wagon-hôpital et transportés à Montréal.

LES BLESSES

Voici la liste officielle des blessés, communiquée par la compagnie du Grand Tronc: Mme W.-V. Brandt, Brockville, blessure légère à la jambe droite; Mme George Curran, Chicago, contusions; Mme J.-L. Geddes, Toronto, contusions; Leonard Howard, Muscagee, Oklahoma, blessures au cuir chevelu; Mme J.-R. Byers, Sainte-Agathe, un doigt de la main droite blessé et foulure de la hanche gauche; Mme J.-A. Robinson, Toronto, blessure au poignet gauche; Louis Hahn, New Hamburg, contusions; F. Carson, Chicago, employé du convoi, blessure à l'épaule droite, il est à l'hôpital Général, à Montréal; H. Kennedy, Chicago, cuisinier du convoi, lésions internes, il est également à l'hôpital Général, à Montréal.

LA CAUSE DE L'ACCIDENT

On ne sait pas au juste quelle est la cause de l'accident. Des employés du convoi croient que le déraillement est dû à l'expansion des rails, dûe à la chaleur. D'autres prétendent que ce fut causé par une erreur dans les signaux. On ouvrit une aiguille alors que le convoi allait à une vitesse très grande. Rien d'exact n'est cependant encore connu. La locomotive et les premiers wagons demeurèrent sur la voie tandis que les autres tombaient hors de la voie.

L'AIDE MEDICALE

Immédiatment on fit mander de l'aide médicale. Une locomotive fut attaché à un wagon-cuisine, à Cornwall et le docteur C.-J. Hamilton fut en peu de temps conduit au lieu de l'accident. Quand il arriva, le convoi No 6 de Toronto était là. Les blessés avaient été transportés dans le wagon-hôpital. Le docteur Hamilton en prit soin et les accompagna jusqu'à Montréal. Il pansa aussi ceux des passagers qui avaient été légèrement contusionnés et qui étaient au nombre de 18, environ.

A MONTREAL

Le docteur Hamilton a dit en arrivant ici qu'il n'y avait que six cas sérieux. Deux hommes furent transportés à l'hôpital Général, en ambulance. Ce sont Fletcher Carson, 35 ans, de Chicago et H. Kennedy, 24 ans, également de Chicago. Les autres blessés furent conduits en voitures de place aux hôtels ou chez des parents ou amis.

Kennedy, porteur sur le convoi, fut blessé à l'abdomen. Il souffre de lésions internes. Il fut pris entre deux wagons et il s'écoula quelque temps avant qu'on pût le secourir. Carson a une épaule disloquée. Il fut frappé par une boîte à déchets qui le cloua au mur. Ceci lui sauva la vie, car tous les articles du wagon-réfectoire tombèrent sur cette boîte et Carson aurait été, sans doute, gravement blessé, sans cette protection.

VERSION D'UN TEMOIN

M. le docteur E.-A. Jeanotte, qui se trouvait dans le train avec sa famille, composée de sa femme, de ses deux enfants, Eric et Hermine, âgés respectivement de 3 et 5 ans, et d'une garde-malade, Mlle P. Coppin, nous a donné les détails suivants sur l'accident:

"Nous étions en retard et l'ingénieur avait lancé le train à sa vitesse maximum. Autant que je puis en juger, nous faisions du 65 milles à l'heure. A 3.30 p.m. exactement (je venais de regarder ma montre) l'accident se produisit. Le train enfonça dans la voie qui était en très mauvais ordre, les dormants étant pourris, et les pullmans, au nombre de quatre, furent séparés du train. Nous fîmes environ 200 pieds en labourant la voie. Les roues des wagons furent arrachées et nous fûmes précipités dans le fossé bordant la voie. Ce fossé était rempli de boue et d'eau, ce qui explique que l'accident n'a pas eu des conséquences plus graves. Si nous étions tombés d'un peu haut ou sur un terrain solide, avec la vitesse à laquelle nous filions, il est certain que tout le monde aurait été tué. La boue du fossé a servi de coussin. Toutefois, pendant que nous roulions encore sur la voie, les contre-coups ont été terribles. Ma fillette et sa nurse ont été précipitées à l'autre bout de la voiture et se sont heurtées violemment sur un banc. Ma fillette s'est fait une large entaille à la tête et Mlle Coppin s'est blessée à la bouche.

Il a fallu ensuite nous tirer de là. La compagnie ne nous a donné aucune aide. Ce sont les passagers qui ont opéré eux-mêmes le sauvetage et c'est moi qui ai donné les premiers soins aux blessés. Puis nous avons attendu, 1 heure et demie au soleil, le train de secours. Les employés du train ne nous ont même pas offert de nous retirer à bord de l'autre section du train qui attendait 5 ou 6 arpents plus loin. Il est vrai que tout le monde avait perdu la tête, mais il est remarquable que ce soient les passagers qui aient conservé leur sang froid.

Dans le train de secours il n'y avait rien. On nous a donné un peu d'iode et c'est tout. Comme cordial, j'ai obtenu 3 bouteilles de ginger ale pour ma famille... Rendus à Montréal la compagnie ne s'est même pas occupée de nous trouver des taxis pour nous conduire. Nous avons été livrés à notre propre initiative. Je ne crains pas de dire que la conduite de la compagnie en cette occasion a été dégoûtante et incompréhensible. Il me semble qu'elle aurait dû au moins prendre des précautions pour éviter l'accident puisque 5 jours auparavant, le même accident s'est produit, au même endroit, causé sette fois encore par le mauvais état de la voie.

LES JARDINS DE LA PAIX

DES MAINTENANT, PRENONS LES BONS MOYENS DE PREVENIR LES RAVAGES DE LA "BETE A PATATE"

Aide-toi le ciel t'aidera", dit le proverbe. Ce n'est pas tout d'avoir mis graines et plants en terre ; il reste encore beaucoup à faire. Si le jardinier se croisait les bras, et attendait de la Providence les fruits de sa paresse, il n'aurait guère, dans son lopin, que des tiges séchées au soleil ou rongées par les insectes et les maladies.

Nous sommes en un temps de chaleur et de sécheresse. Il est nécessaire d'arroser fréquemment, afin que le sol ne manque pas d'humidité. Comme les nuits sont chaudes, arrosez le soir, afin que l'évaporation n'ait pas lieu, et que les racines soient bien baignées. Pour que le soleil ne pompe pas toute l'eau de la terre, sachez faire un binage de temps à autre, de façon à ce que la surface du jardin soit bien meuble. Prenez garde, aussi, aux mauvaises herbes. C'est le moment où elles offrent le plus de danger. Les tiges qui commencent à poindre seraient vite étouffées par l'envahissement des plantes parasites.

Nous disions, hier, un mot des insectes. Il en est un que nous n'avons que signalé en passant : la "bête à patates" ou la doryphore de la pomme de terre. Il semble qu'elle se prépare à faire bien des dégâts, cette année ; déjà, on en voit une quantité considérable. Depuis quelques jours, on en voit des centaines au bord des jardins. On est donc averti ; il est temps de prendre ses précautions.

Prolifiques à l'extrême et d'une rapacité sans égale, les bêtes à patate constituent le plus terrible fléau qu'on ait à combattre. Si on les laisse agir à leur guise, ces insectes feront tant de ravages, qu'ils anéantiront complètement la récolte de pommes de terre.

Dès que les insectes font leur apparition, il est nécessaire de les ramasser à la main ou de leur appliquer le poison. Le vert de Paris et l'arséniate de plomb sont les deux meilleures pulvérisations. Le premier doit être appliqué dans la proportion de 8 onces ou plus par 40 gallons d'eau, avec environ 4 onces de chaux, pour neutraliser l'effet de l'arsenic sur les feuilles. L'arséniate de plomb en pâte, employé dans la proportion de deux à trois livres par 40 gallons d'eau, ou l'arséniate de plomb en poudre, à raison d'une livre à une livre et demie, adhèrent encore mieux au feuillage que le vert de Paris ; c'est un excellent poison. Cependant, il ne tue pas aussi rapidement que le vert de Paris, et c'est pourquoi on recommande un mélange de 8 onces de vert de Paris et 1½ livre d'arséniate de plomb en pâte dans 40 gallons d'eau.

EN RESTITUANT, ILS FRAUDENT ENCORE

"La Croix":

Le gouvernement belge a appelé l'attention de la Commission d'armistice sur une violation cynique des termes de l'armistice par l'organisation officielle allemande connue sous le nom de:: "Ubergangskommission", et destinée à surveiller la restitution du matériel volé.

On a découvert que cette Commission a profité de sa situation pour organiser un service postal clandestin, entre Berlin et Bruxelles, ce qui permet aux lettres allemandes d'éluder à la fois la censure et le tarif postal.

Beaucoup de messages qui ont été saisis prouvent que de grandes quantités de caféine et de cocaïne ont été introduites en fraude en Belgique.

Le Coin Des Enfants

POUR EMBETER SES AMIS



(Dessin et texte par Cécile Lacasse, Sainte-Germaine)

Commencez par compter le nombre des cercles dont se compose la queue de la figure ci-contre: a, b, c, d, e, f, g, (7 en tout). Repartez alors du cercle g, vers la droite en comptant encore 7, g, h, i, j, k, l, m, vous tomber sur le cercle m. Dites alors à un de vos amis de penser un nombre, de compter ce nombre en partant du cercle et puis arrivé au cercle g de continuer en allant vers la gauche. Il s'arrêtera sur un certain cercle. Dites alors: "Le nombre que vous avez pensé, comptez-le de nouveau à partir du cercle sur lequel vous êtes tombé, en revenant en arrière, mais cette fois comme si la queue n'existait plus, c'est-à-dire en dépassant le cercle g vers la droite, comme l'indique la flèche du dessin." L'ami ayant recompté le nombre qu'il a pensé, sera tombé sur un certain cercle. Vous lui dites alors, triomphalement: "Vous êtes tombé sur le cercle m." Et en effet ce sera toujours sur le cercle m qu'il tombera quel que soit le nombre qu'il aura pensé. Supposons que ce nombré soit 14. Il comptera 14 comme nous l'avons dit: a, b, c, d, e, f, g, v, u, t, s, r, q, et tombera sur le cercle p. S'il compte 14 en revenant en arrière, comme si la queue n'existait plus, il comptera: p, q, r, s, t, u, v, g, h, i, j, k, l, et tombera bien sur le cercle m.

Ce jeu peut se faire avec des cartes, des pièces de monnaie, peu importe.

LE HEROS DU JOUR



(Dessin par S. Charland)

CHARADE

(Envoi d'E. Garneau)

Mon premier est une fleur orgueilleuse;

Mon second est à la tête de Montréal;

J'habite mon tout, dont le nom est souvent dans le journal.

L'air est bon et j'y suis heureuse.

(Solution demain).

MOT A TROUVER

(Envoi de Paul Prieur)

C'est le même mot à trouver dans chaque phrase.

—Souhaiter d'être à cent..... sous terre, c'est avoir une honte extrême.

—Avoir un..... quelque part c'est y être admis.

—Retomber sur ses... c'est se tirer heureusement d'une affaire.

(Solution demain).

MOTS CARRES (M. A.)

Solution

R.—POUR
OCRE.
URNE.
REEL.

MOT A TROUVER (G. H.)

Solution

R. — Abus.

TIROIR AUX ANECDOTES

(Envoi de A. et J. Shawinigan)

Un monsieur, qui s'est absenté assez longtemps, vient à son retour voir la maman de Jacques. Il est charmé de voir le bambin.

—Comme il a grandi pendant mon absence. Il est aussi grand que mon parapluie.

—Oui, mais, fait Jacques intéressé, quel âge a-t-il ton parapluie?

* * *

Qu'est-ce que l'eau?

—La petite Nina, que ne brille pas en propreté, surtout pour ses mains, de répondre:

—C'est quelque chose que devient noir quand on met les mains dedans...

CHARADE (M.R.C.) Solution

R.—Poi-son—poison

Un produit annoncé est souvent suivi d'imitations dont la qualité et la provenance sont inconnus. Afin d'être protégé, vous et les vôtres, exigez toujours un article dont vous avez appris à connaître le nom et les bonnes qualités dans votre journal.



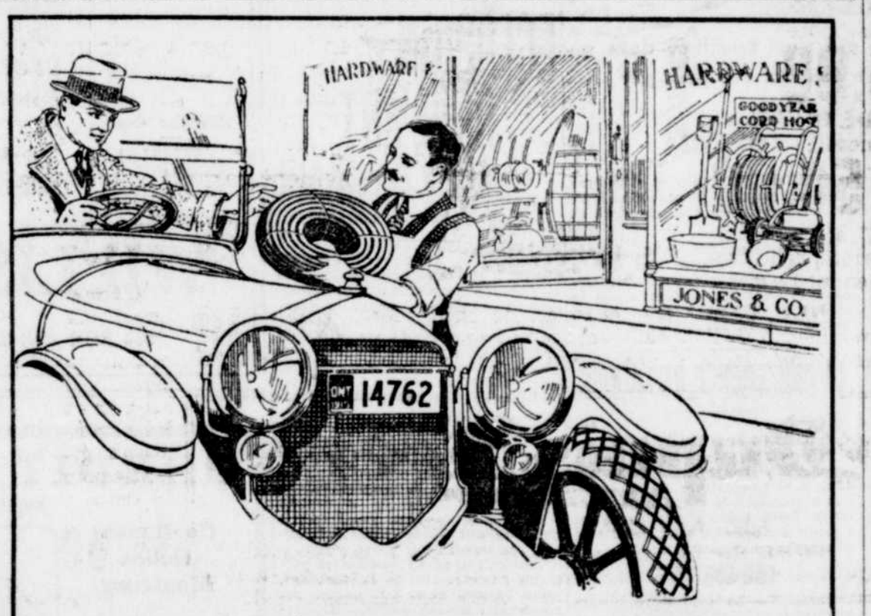
Les talons en Caoutchouc
Cat's Paw
et
Les Semelles Rinex



font durer plus longtemps les chaussures de tous les membres de la famille—ils aident à conserver les pieds secs et font qu'à chaque pas, vous croyez marcher dans l'air—vous pouvez marcher plus longtemps, avec agrément et avec moins de fatigue.

Vous connaîtrez leur valeur, si vos chaussures vieilles ou neuves, ont des talons et des semelles Cat's Paw et Rinex, "les talons et les semelles de santé."

DOMINION RUBBER



Un très Gros Boyau
25% Plus d'Eau

Un boyau ordinaire de ½" débite 25% moins d'eau à la lance qu'au robinet.

Le boyau Goodyear Cord est fait plus gros pour fournir 100% d'eau courante. Il n'y a pas de déperdition de la prise d'eau à la lance.

La science a joué sa partie dans la construction de ce boyau. Le diamètre intérieur; celui des raccordements — tous ont été déterminés scientifiquement pour permettre un courant d'eau parfait.

Il y a plus; la monture en corde exempte ce boyau de la torsion, des fissures et des crevaisons.

Votre quincaillier coupera n'importe quelle longueur de Boyau Goodyear Cord que vous demandez.

Boyau Goodyear Cord, à revêtement flexible, 27c le pied.

The Goodyear Tire & Rubber Co. of Canada, Limited

GOODYEAR
FAIT AU CANADA
CORD HOSE

PLAFONDS ET MURS
PEDLAR
EN METAL PARFAIT



UN TRES populaire modèle de salon choisi dans l'assortiment Pedlar. Cette substance a nombre d'avantages distinctifs, à part sa jolie apparence. Elle ne peut brûler, se craqueler ni lomber, partant, ne demande jamais de réparation. Pourquoi finir les murs intérieurs de votre maison avec des substances qui demandent à être constamment renouvelées, quand vous pouvez en employer une qui durera toute la vie sans nécessiter de réparation?

Téléphone Main 8447.
THE PEDLAR PEOPLE
LIMITED
(MAISON FONDEE EN 1861).
26 RUE NAZARETH,
MONTREAL, P.Q.

Bureaux exécutifs et usines: Ottawa, Ontario. Succursales: Québec, Ottawa, Toronto, Winnipeg, Vancouver.

ROYAL OAK TIRE



LA SEMAINE ROYAL OAK

Quelle sorte de pneu est le Royal Oak? La meilleure réponse à cette question est que peu de pneus ont monté à une place si enviable en un temps si court. Sans arrêt, ni jour ni nuit, nos usines d'Oakville sont occupées à manufacturer les pneus pour répondre à la demande sans cesse croissante — et nous avons des commandes dans nos livres pour des mois d'avance.

En dépit des conditions difficiles, la qualité n'a pas diminué. Le prototype de l'usine est toujours aussi élevé. Chaque pneu qui en sort est de PREMIERE qualité. Il n'y a pas pour ainsi dire de "seconde qualité" — de fait, moins de 1%. Les records de kilométrage, en plus, prouvent que les pneus Royal Oak (Chêne Royal) justifient amplement l'expression "plus solide que le chêne", tandis que nos prix modérés prouvent qu'un prix très élevé n'implique pas nécessairement un produit de première qualité. Telle est la sorte de pneu qu'est le Royal Oak.

OAK TIRE & RUBBER CO.,
LIMITED

Bureau-Chef: 19 Dundas Street East, Toronto

Usines: Oakville, Ontario, Canada

CROWN CYCLE & MOTOR CO., 319 rue Craig Ouest } Agents pour Montréal } TRESTLER & COOTE, 53 St-François-Xavier

VENDUS A MONTREAL PAR LES MARCHANDS SUIVANTS:

Messieurs Jarry & Frère, 2828 Blvd. Saint-Laurent	Ville	Fabien Ltd., 1177 Rue Wellington,	Verdun
Savard Motor Supply Co., 124 Ave. Laurier O.	"	Martel Automobile Garage, 2276 Rue Notre-Dame O.	Ville
Warner Tire & Vulcanizing Co., 22 R. Rue Victoria	"	Tire Exchange & Vulcanizing, 284 Rue Sherbrooke O.	"
Genereux Motor Co. Ltd., 37 Rue Sainte-Catherine O.	"	Modern Vulcanizing Co., 415 Rue Bleury,	"
Central Service Station, 517 Carré Phillips	"	Martel Ltd., 2454 Ave. du Park	"
La Nationale, 1787 Blvd. Saint-Laurent,	"	Bicher & Ayer, Rues Fullum et Sainte-Catherine E.	"
Lauzon Auto Tire Repair Shop, 945 rue Sainte-Catherine O.	"	Gagnon, Dubois, 733 Rue Notre-Dame,	Mais.,
Wellington Garage, 457 Rue Wellington,	"	Brittania Garage, Rue Saint-Joseph,	Lachine-Qué.
L.-L. Lafleur Ltd., 366 rue Notre-Dame O.	"	Gadbois Ltd., 1545 Blvd. Saint-Laurent	Ville
Lamarre Frères, 1757-1761 Rue Notre-Dame, O.	"	Co-Operative Motor Association, 319 Rue Craig O.	"

MURPHY'S

LE MAGASIN OUVRE A 8.30. FERME A 5.30

Chaussures d'Eté

Pour toutes les occasions de l'été — élégantes, bien ajustées, confortables, recommandables, avec en plus l'immuable garantie de satisfaction de la maison Murphy.



Nous offrons les derniers modèles de chaussures d'été : oxfords lacés, escarpins unis et Colonials, portant les excellentes marques suivantes: Queen Quality, Countess et Classic. Cuirs populaires tels que : poulain verni, chevreau noir, brun, blanc et gris, veau brun et noir, Suède et satin noirs, canevas blanc et nubuck. Toutes les pointures et largeurs. Prix modérés.

5.00 A 14.00

SPECIAL POUR JEUDI

ESCARPINS ET OXFORDS BLANCS, 2.95

200 paires d'escarpins et oxfords en canevas blanc, avec semelles cousues légères et flexibles, talons recouverts et émaillés, toutes pointures de 2½ à 7. Rég. 5.00 et 6.00. Spécial jeudi **2.95**

CHAUSSURES DE PROMENADE

Oxfords, escarpins et colonials en canevas blanc pour dames, semelles en caoutchouc blanc et talons recouverts, fabrication américaine, toutes les pointures de 2½ à 7. Jeudi **4.50**

Bottines blanches à lacets pour tennis et promenade, semelles et talons en caoutchouc blanc, pointures 2½ à 7 . . . . . **1.59 A 2.29**

Oxfords et escarpins blancs avec semelles et talons en caoutchouc, pointures 2½ à 7. Jeudi . . . . . **1.39 A 1.69**

(Murphy—Troisième étage)

300 verges de Belles Soies Jersey

Nuances : marine, vert bouteille, brun, hélio, rose et brun nègre. 36 pouces de large, Jeudi, la verge . . **2.49**

100 VERGES DE SATIN CHENEY

Riche satin avec dessin de feuille d'érable en rose pâle, pourpre, marine ou sable. Très durable. Rég. 3.00. 33 pouces de large. Jeudi, la verge **2.29**

SOIES LAVABLES A JOLIES RAYURES

Très beau tissu à jolies rayures de couleurs mélangées, se lave très bien. Rég. 2.00, 33 et 36 pouces de large. Jeudi, la verge . . **1.79**

400 VERGES DE SOIES HABUTAI DE COULEUR

Très belle texture, couleurs solides se lavant facilement, toutes les nuances régulières et nouvelles, 36 pouces de large. Rég. 1.00 et 1.10. Jeudi, la verge . . . **.88**

SERGE CHEVIOTE TOUT LAINE DE 50 POUCES

Une grande variété de nuances et couleurs désirables, croisés moyens et gros. Rég. 3.75. Jeudi, la verge **2.98**

TISSU SAN TOY TOUT LAINE DE 44 POUCES

Epaisseur appropriée pour costumes ou robes d'été, belle texture cordée, nuances de bleu Alice, copen, Gull, tan, rose, marine pâle et noir. Jeudi, la verge **2.49**

ALPAGA MOHAIR DE 44 POUCES

Fait de jolis manteaux d'auto, fortement recommandé à cause de sa durabilité. Nuances de bleu marine et brun. Régulier 1.50. Jeudi **1.20**

RAYE FIN A COSTUME NOIR ET MARINE TOUT LAINE DE 44 POUCES

Un des tissus à costumes les plus chics et les plus à la mode cette saison. 44 pouces de large. Rég. 2.50. Jeudi **1.98**

JERSEY DE LAINE DE 54 POUCES

Le tissu le plus à la mode, fait de très belles robes. Couleurs: henné, saphire, bleu paon, vert paon, taupe, brun écorce, sable, blanc, marine et noir. 50 pouces de large. Jeudi, la vg. **4.98**

(Murphy. Deuxième étage.)

La plus Belle Lingerie de cette Vente de Blanc de Juin

Superbes tissus—généreuses grandeurs—les derniers modèles—jolies garnitures — tout ce qui est nécessaire ou désirable dans un sous-vêtement. L'assortiment comprend des sous-vêtements tricotés ainsi que des sous-vêtements de soie en une grande variété, et tous à prix spéciaux pour cette vente.

CHEMISES DE NUIT POUR DAMES

Philippines et françaises—le summum de la perfection dans les chemises de nuit confectionnées à la main et superbement garnies. Séries de 4.95 et 5.95 pour . . . **3.98**

Chemises de nuit fermées en coton, garnies de broderie **1.00**

Chemises de nuit en nansouk, devant fermé ou ouvert, garnies de dentelle et de broderie . . **1.48**

Une magnifique série de chemises de nuit de 2.98, dernier modèle **1.97**

Chemises de nuit en nansouk, une série parfaite. Valeurs de 4.50 et 4.98 pour **3.48**

Liquidation Spéciale de 25 Chapeaux Valant Jusqu'à 15.00, Jeudi 4.95

et

25 CHAPEAUX MODELES VALANT JUSQU'A 25.00 POUR 9.95

Chaque chapeau a été pris dans notre stock régulier de chapeaux de haute qualité, et tous sont des créations charmantes et distinctives. Les quantités sont tellement limitées qu'elles ne dureront certainement pas longtemps. En vente jeudi.

LIQUIDATION DE SUPERBES CHAPEAUX GARNIS

Valeurs de 5.00, 6.00 et 7.50. Jeudi, 2.95

Décrire les nombreux modèles différents que nous avons l'intention de vendre serait chose presque impossible, mais vous trouverez infailliblement ici un chapeau qui conviendra à votre goût particulier. Il y a des textures panier de couleurs foncées, de très grands canotiers et beaucoup d'autres. Jeudi, ... **2.95**

The John Murphy Company Limited — **Uptown 6010**

Mme Moïse Sauvé, Valleyfield, P. Q., à la quatrième boîte de

PILULES ROUGES

a eu l'espoir que les forces et la santé lui reviendraient.



Mme Moïse Sauvé

Quand je me suis décidée de prendre les Pilules Rouges de la Compagnie Chimique Franco-Américaine j'étais si épuisée que je ne pouvais pas monter un escalier. Si j'essayais de balayer, j'étais obligée de m'asseoir deux ou trois fois avant d'avoir fait le tour d'un appartement. Je toussais et je crachais du sang assez souvent. J'avais aussi une éruption et une démangeaison très souffrantes. J'ai commencé à prendre les Pilules Rouges et à la quatrième boîte j'ai constaté que la vie me revenait et j'ai eu l'espoir que ma santé se rétablirait. En effet, je puis attester que les Pilules Rouges sont le meilleur remède à recommander aux femmes malades. — Mme Moïse Sauvé, Valleyfield, P.Q.

Les Pilules Rouges sont en vente chez tous les marchands de remèdes, en boîtes de 50 pilules, jamais au cent. Nous les envoyons aussi par la poste, au Canada et aux Etats-Unis, sur réception du prix, 50c. une boîte, $2.50 six boîtes.

Toutes les lettres doivent être adressées : COMPAGNIE CHIMIQUE FRANCO-AMERICAINE Limitée, 274 rue St-Denis, Montréal.

Pour Faire Pousser des Cheveux sur une Tête Chauve

Un spécialiste fait connaître une recette efficace.

Des milliers de gens souffrent de calvitie ou de chute des cheveux, qui ayant essayé presque tous les toniques de la chevelure et les restaurants de la chevelure annoncés sans résultats, se sont résignés à la calvitie et à ses ennuis. Cependant leur cas n'est pas désespéré ; la simple prescription domestique suivante a fait croître des cheveux après des années de calvitie et est sans pareille, pour ramener les cheveux gris à leur couleur primitive, arrêter la chute des cheveux et détruire le germe des pellicules. Elles ne rendra pas les cheveux graisseux et peut être préparée par tout pharmacien : Bay Rum, 6 onces ; Lavona de Composee, 2 onces ; cristaux de menthol, demi-drachme. Si vous l'aimez parfumée, ajoutez 1 drachme de votre parfum favori. Cette préparation est hautement recommandée par les médecins, les spécialistes et est absolument inoffensive, ne contenant aucune partie d'alcool de bois empoisonné qu'on trouve si souvent dans les toniques pour la chevelure. Les dames se servant de cette préparation devraient faire attention de ne pas s'en mettre sur le visage ou en tout autre endroit où l'on ne veut pas que les poils poussent. 4,18 ann

CE QUE LES DYSPEPTIQUQES DEVRAIENT MANGER

Evitez l'indigestion, l'acidité de l'estomac, la cardialgie, les gaz d'estomac, etc.

L'indigestion et pratiquement toutes les formes de maux d'estomac, déclarent les autorités médicales, sont dues neuf fois sur dix à un excès d'acide chlorhydrique dans l'estomac. L'"aigreur stomacale" chronique est extrêmement dangereuse et ceux qui souffrent de ce mal devraient faire une de ses deux choses.

Soit suivre un régime, déterminé et souvent désagréable, évitant de manger les aliments qui leur font du tort, qui irritent l'estomac et sont cause d'un excès de sécrétion d'acide, ou qu'ils peuvent manger ce qu'ils aiment et prendre l'habitude de neutraliser l'effet dangereux de l'acier et empêcher la formation de gaz, d'acidité ou la fermentation prématurée par l'emploi d'un peu de Bisurated Magnesia à leurs repas.

Il n'existe probablement pas de meilleur, de plus sûr et de plus recommandable antiacide stomacal que le Bisurated Magnesia, et il est très employé pour cette fin. Il n'agit pas directement sur l'estomac et n'est pas un digestif. Mais une cuillerée à thé de cette poudre ou une couple de tablettes de cinq grains prises dans un peu d'eau avec les aliments neutraliseront l'excès d'acidité qui pourrait se former et empêcheront sa formation plus complète. Ceci détermine les causes entières du mal et les aliments se digèrent naturellement et hygiéniquement sans le secours de pilules de pepsine ou de digestifs artificiels.

Procurez-vous quelques onces de Bisurated Magnesia chez n'importe quel bon pharmacien. Demandez-là soit en poudre ou en tablettes. Elle n'est jamais vendue sous forme de liquide, lait ou citrate et sous forme bisurated, la magnésie n'est pas un laxatif. Essayez cela et mangez ce que vous voudrez à votre prochain repas et voyez si ce n'est pas la meilleure réponse à cette question: "ce qu'il faut manger." 4,20 (ann)

SOLLICITEURS DE BREVETS

INVENTIONS

Protégées en tous pays

Si vous avez une invention à développer et a protéger, une marque de commerce à faire enregistrer, veuillez communiquer avec nous.
Nous nous chargerons de faire pour vous les recherches nécessaires. Nous vous aiderons de nos conseils et nous vous donnerons tous les renseignements que vous désirez.

PIGEON & LYMBURNER
AUTREFOIS
PIGEON, PIGEON & DAVIS
Edifice "Power" MONTREAL

71-I.M.s.n

En achetant un article annoncé, vous achetez une marchandise dont la qualité et le nom vous sont connus. Exigez-le de votre fournisseur, c'est votre droit. N'acceptez rien "d'aussi bon" qu'on ne manquera pas de vous offrir.

LES DOLEANCES DES OUVRIERS A SAINT-JEAN, N. B.

M. John-K. Melvin, secrétaire du conseil des métiers et du travail de cette ville, fait un tableau lamentable des conditions de travail imposées aux ouvriers de la région.

LE SCANDALE DE COURTENAY

Saint-Jean, N.B., 4.—M. John-K. Melvin, secrétaire du conseil des métiers et du travail, a déclaré à la commission royale sur les relations industrielles, que beaucoup d'étrangers étaient employés aux travaux du hâvre de Courtenay, qu'ils n'étaient payés que 25 cts de l'heure, qu'ils ne recevaient pas de supplément pour le travail du soir et du dimanche, que la journée de travail était de onze et douze heures, et qu'enfin, il était inutile aux soldats retour du front de s'adresser aux directeurs de ces travaux pour avoir du travail. M. Melvin ajouta que le contrat de Courtenay Bay était l'un des pires scandales du Canada et que les politiciens recevaient tous les bénéfices de l'entreprise.

Le conseil déclara qu'il avait porté une plainte à ce sujet au ministère des travaux publics, mais qu'il n'avait pas obtenu satisfaction. Il demande une enquête particulière sur cette affaire.

L'une des grandes causes du malaise actuel au Canada, dit M. Melvin, est le coût élevé de la vie. Le capital et les trusts gouvernent le pays, et non le peuple, ajouta le témoin. Les ouvriers travaillent pour les profiteurs, qui, à la fin, ont tout l'argent et le placent sur des valeurs exemptes de tout impôt. Le Canada est administré au moyen de décrets ministériels et non par le parlement.

M. Melvin dit que l'industrie de la mise en conserve du poisson pourrait aussi faire l'objet d'une enquête. On y verrait que des hommes mariés et des pères de famille y travaillent pour $7 par semaine.

Le conseil des métiers et du travail recommande que tous les étrangers soient congédiés et remplacés par les soldats retour du front et les citoyens du pays ; que la journée de huit heures soit imposée par législation, ainsi que le salaire minima ; que des pensions du vieil âge soient établies; que des habitations ouvrières hygiéniques soient construites dans toutes les villes ; que les subventions aux compagnies de navigation soient abolies ; qu'un embargo soit placé sur l'exportation des denrées alimentaires ; que les étrangers soient exclus du pays, excepté ceux qui veulent s'établir sur des terres et qui prennent l'engagement d'y rester.

M. J.-M. Christie, marchand de bois, a déclaré que le salaire était fixé suivant la loi de l'offre et de la demande.

M. P.-S. Sharkey, maître du port, a dit que les habitations ouvrières à Saint-Jean, étaient malsaines. Un grand nombre de maisons devraient être détruites et refaites à neuf.

M. J.-D. Palmer, manufacturier de chaussures, a expliqué que si les chaussures se vendaient à si haut prix, c'était dû au prix élevé des matières premières.

La commission se réunit à Halifax aujourd'hui.

CHASSE DRAMATIQUE A DES VOLEURS D'AUTOS, RUE SAINTE-CATHERINE

Au cours de la poursuite qui s'est terminée dans un théâtre, trois coups de feu ont été tirés par un agent de police.

SURVEILLANCE ACTIVE

M. R. Bonnier, 647 rue Champagneur, s'est fait voler son auto, hier après-midi, devant le Board of Trade. Cet incident a donné lieu, pendant la soirée, à une chasse à l'homme peu ordinaire dans les rues de l'est de la ville.

M. Bonnier avait porté plainte à la police et le numéro de sa machine avait été donné à tous les constables avec recommandation d'avoir l'oeil sur les individus suspects.

Le constable Albert Campeau, du poste No 3, était de service dans la rue Amherst, hier soir, vers 8 h., lorsqu'à l'angle de la rue DeMontigny, il vit venir deux jeunes gens dans un auto. Il eut aussitôt des soupçons et comme il examinait avec soin le numéro du véhicule, il vit l'un des occupants sauter sur la chaussée et prendre la fuite, pendant que l'autre augmentait la vitesse de la voiture.

Campeau donna la chasse au premier individu à travers les ruelles du voisinage. Comme le jeune homme le gagnait en vitesse, l'agent tira un coup de revolver en l'air, tout en lui criant d'arrêter, mais cela n'eut aucun effet. Un autre coup tiré dans la direction du fugitif n'eut pas plus de succès.

L'homme débouchait alors dans la rue Wolfe. Le policier, toujours lancé à la poursuite, mit malheureusement le pied sur une pelure de banane et tomba, se frappant la tête sur un mur de brique.

Comme il s'affaissait, un autre coup de revolver partit accidentellement, mais heureusement personne ne fut blessé.

Campeau put bientôt se relever, et malgré les souffrances qu'il endurait, il continua la chasse à l'homme. Rencontrant le constable Payette, il le mit au courant, et tous deux recherchèrent le voleur d'auto.

Après avoir visité plusieurs établissements, Campeau découvrit son homme dans un théâtre de vues animées de l'est de la rue Sainte-Catherine.

L'individu était là avec son compagnon qui l'y avait rejoint, après avoir abandonné la voiture dans la rue, sans même l'arrêter.

L'auto n'allait pas très rapidement alors et un citoyen qui passait, sauta sur le siège et appliqua les freins avant que l'on ait eu aucun accident à enregistrer. La voiture n'a pas non plus subi de dommages.

Les deux inculpés conduits au poste ont dit s'appeler Louis Perron et Joseph Tremblay.

Ce dernier serait, dit-on, le frère de Rosario Tremblay qui, la nuit précédente, a été arrêté par les constables Gasse et Payette, pour le vol d'un auto et effraction dans un magasin de meubles, dans les circonstances que nous avons rapportées, hier.

L'arrestation des deux jeunes gens dans le théâtre, hier soir, a causé un émoi plus qu'ordinaire dans le quartier, surtout après la chasse à l'homme à coups de revolver qui l'avait précédée.

L'ENNEMI DE LA FEMME

Le teint, la digestion et presque toute la personnalité de la femme dépendent de la santé. Les maladies de la femme sont ses grandes ennemies, vu qu'elles causent le mauvais teint, les cercles foncés sous les yeux, le mal de tête, le mal de dos, la nervosité, l'insomnie, les douleurs épuisantes et le spleen, et souvent l'empêchent d'être une bonne compagne. Le fameux remède américain pour de tels états est le Composé Végétal de Lydia E. Pinkham, qui a ramené trois générations de femmes malades à la santé, et en qui on peut avoir une confiance parfaite. (ann)

LA CONFERENCE DE LA PAIX

Suite de la première page

affaires étrangères pour donner la réponse du gouvernement hollandais à la proposition de la Belgique demandant la révision des traités de 1839. Une entente à ce sujet n'a pas été conclue et la discussion se continue aujourd'hui.

UNE SURPRISE

Paris, 4.—La contre-proposition allemande offrant 100,000 millions de marks comme indemnité a surpris quelques experts financiers de l'Entente qui pensaient qu'il serait difficile d'obtenir beaucoup plus de l'Allemagne et qui croient maintenant que l'offre est peut-être acceptable.

LA LIGUE DES NATIONS

Mexico, 4.—Une déclaration officielle dit que le gouvernement mexicain n'a pas demandé et ne demandera pas d'être admis dans la ligue des nations.

LES REPARATIONS

Paris, 4.—On dit que les clauses relatives aux réparations à exiger de l'Autriche ont été formulées.

UNE REPONSE BOCHE

Berlin, 4.—Le professeur Hans Delbruck, le général comte Max Montgelas et le professeur Weber, experts allemands, à Versailles, ont rédigé un long memorandum sur la question des responsabilités pour la guerre. Ce memorandum, qui sera présenté comme une réponse au rapport de la commission de l'Entente pour l'établissement des responsabilités, dit qu'il est nécessaire de soumettre cette question à une commission impartiale. Il dit aussi qu'il n'y a pas eu de complot entre Berlin et Vienne pour détruire la Serbie et que le gouvernement allemand ne pouvait pas accepter l'offre de médiation de sir Edward Grey, en 1914, parce qu'il doutait de la possibilité d'apaiser l'esprit belliqueux de la Russie. Le memorandum déclare ensuite que la proposition de l'empereur Nicolas demandant de faire régler le différend par le tribunal de la Haye a échoué, parce que, le même jour, l'ordre de mobiliser treize corps d'armée russe fut donné.

LE RAVITAILLEMENT

Paris, 4.—Le dernier navire de ravitaillement, sous la direction de la commission américaine de contrôle pour le ravitaillement, quittera l'Amérique à la fin de juin, si une nouvelle loi n'est pas formulée par Washington et si aucun incident extraordinaire ne se produit.

Aucune loi américaine ne dit qu'après la signature du traité de paix, la commission du contrôle doit conserver son rôle.

GUERRE AUX ANARCHISTES AMERICAINS

Le gouvernement édictera des mesures sévères pour réprimer tous les attentats.

IMPORTANTE ARRESTATION

Washington, 4.—Les premiers résultats de l'enquête ouverte par les agents du service secret sur les explosions de bombes qui ont eu lieu simultanément dans huit villes différentes et qui devaient avoir pour victimes des personnalités politiques importantes, prouvent que cette tentative n'est que la continuation de la campagne de terrorisme inaugurée le 1er mai par un groupe anarchiste.

Tous les efforts de la police de Washington tendent à identifier les restes de l'individu qui a été mis en pièces, au moment où il déposait une machine infernale sous les murs de la maison du procureur général Palmer. On a retrouvé le chapeau de l'auteur de l'attentat qui porte la marque d'un commerçant de Philadelphie et cet indice, joint à plusieurs autres, tend à prouver que le siège du complôt était à Philadelphie.

Les membres des deux chambres du congrès travaillent activement à la rédaction de lois édictant des peines d'une excessive sévérité contre les auteurs d'attentats de ce genre et le procureur-général Palmer a déclaré que le gouvernement ne se laisserait pas intimider par des crimes de ce genre et que, plus que jamais, il était disposé à sévir.

Buffalo, 4.—Une école où l'on enseignait la manière de fabriquer les bombes a été découverte en cette ville. Aucune arrestation n'a été faite jusqu'ici mais la police a saisi grand nombre de dessins de machines infernales. Pour se mettre en garde contre tout attentat, les postes qui gardent la résidence du maire et l'hôtel de ville ont été doublés.

Pittsburg, 4.—Robert Johnson, président des I.W.W. qui possède une réputation internationale comme agitateur, a été arrêté hier par des agents du département de la justice. Il a opposé une violente résistance et a fait feu plusieurs fois contre la police. On a trouvé dans son bureau des amas de brochures prêchant la sédition.

ECLOSION DE L'ART FRANCAIS

Paris, 4. — Avec la paix nous assistons à une éclosion générale dans le domaine artistique si douloureusement comprimé pendant la grande tourmente. Les délicats pastels de La Tour, dérobés au musée de Saint-Quentin par les barbares, reçoivent à leur retour de captivité l'hospitalité temporaire à Paris où la Direction des Beaux-Arts les expose.

De petites expositions de peintres de guerre, de peintres amateurs, mais dont le coup d'oeil intelligent a su saisir des impressions réalistes, ont précédé la réouverture de deux grands Salons de la Société Nationale et des Artistes Français qui, oubliant leurs rivalités d'antan, ont fraternisé.

L'attention se dirige vers les portraits du regretté de la Gandara, René Ménard nous fait goûter ses admirables paysages d'une poésie si pénétrante, Iwil nous fait partager son émotion devant "la Solitude des Dunes". Les glaneuses de Lhermitte révèlent un talent d'une rare originalité; Gilsaul captive les regards car ses envois sont d'une tonalité puissante. Willette montre "La raison humaine"; son interprétation est éloquente. Guinery a peint un portrait de femme en plein air qui est d'un beau caractère; découvrons-nous devant la douleur poignante de ce père qui a perdu ses deux fils au champ d'honneur.

Les oeuvres du Maître Besnard s'inspirent toujours de l'art le plus élevé. L'art si naturel de Meunier le classe parmi les grands peintres, nul plus que lui ne sait faire aimer la France et l'art français.

Passons aux salles réservées aux soldats, nombreuses sont les toiles de valeur intéressantes à plus d'un titre mais quel chaos dans l'ensemble. Est-il possible de dire aux jeunes gens qu'ils doivent se méfier des formules; leur personnalité doit constamment se manifester à travers leurs oeuvres.

Morisset expose un vrai poilu admirablement observé.

Les oeuvres de Le Sidaner sont toujours vibrantes et bien aérées.

Amand Jean, Lucien Simon, Lebasque, Cottet, Dauchez, Louis Legrand, Béraud, Dagnan-Bouveret, Dinet, Roll sont intéressants.

Aux artistes français, un portrait de Grün s'impose par sa maîtrise; les portraits de Humbert sont de belle ordonnance. Domergue est d'une grande habileté. Les vainqueurs de Paul Leroux sont d'une observation aiguë; de Dupuy un fort bel effet de lumière; Leselier nous montre Ypres, d'un intérêt poignant. La rétrospective du peintre Jacquet offre un choix d'oeuvres consciensieuses. Les portraits de Jonas sont bien venus.

Lauth a interprété une rêverie d'une grande poésie; Hoffbauer nous donne bien l'impression d'un convoi de guerre; d'Avigdor un portrait d'une facture charmante; Paul Chabas toujours harmonieux.

Les troupes écossaises de Flameng sont de grand style; remarquons aussi Baschet, Cayron, Cormon, Devambez et d'autres encore.

Les enfants pleurent pour avoir le CASTORIA DE FLETCHER



Enlevez les Cors! Ca ne Fait pas Mal!

Ne laissez pas les cors faire mal deux fois! Enlevez tout cor ou callosité avec les doigts — C'est magique!

Pour quelques sous vous pouvez vous procurer une petite bouteille du magique freezone découvert par un chimiste de Cincinnati.

Demandez simplement à tout pharmacien une petite bouteille de freezone.

Appliquez-en quelques gouttes sur un cor tendre et douloureux et immédiatement ce vieux cor ennuyeux cesse de faire mal, et dans peu de temps vous pouvez l'enlever avec les doigts, radicalement.

Pensez-y! pas la moindre douleur avant d'appliquer freezone, ni après. Il n'irrite même pas la peau environnante.

Les cors durs, les cors mous, ou les cors entre les orteils de même que les callosités en-dessous des pieds se recroquevillent et tombent sans occasionner la moindre douleur. Mesdames! Ayez du freezone à votre portée sur votre bureau de toilette. C'est merveilleux!

(ann)

PIANOS CARRES

pour

Maisons de Campagne

à des prix spécialement réduits.

Achetez des timbres d'épargne de guerre.

CES pianos ont été légèrement usagés et parfaitement réparés, accordés et mis en parfait état. Le piano carré est insensible à l'humidité et fait un piano idéal pour la maison de campagne.

Le lot comprend des marques célèbres comme

STEINWAY
STRAUSS
EMERSON de BOSTON
BERRY
STODDART
EVANS BROS.
CHICKERING & SONS
HAINES BROS., N.-Y.
SCHUETZ & LADOLFF.

WILLIS & CO.
LIMITED
580 RUE STE-CATHERINE OUEST

CREDIT LIBERAL
POUR TOUS

Costumes, Robes, Manteaux et Imperméables pour Dames et Demoiselles
$1.00 Par Semaine



Nouveaux Complets, Pardessus de Printemps et Imperméables pour Hommes et Garçons
$1.00 Par Semaine

J. GARMAISE 829-831 Rue Ste-Catherine E.
Près de la rue Maisonneuve. 177-3



Attendez Maman ! N'oubliez pas Cela !

Petit Jean a ses opinions arrêtées pour ce qu'il veut au dîner—et surtout comme dessert. Mais maman est certaine d'une chose —il aime avant tout le pouding au Pure Gold Quick. Et elle s'assure qu'il y en a toujours une abondante provision dans la dépense.

Il y a bien des "Petits Jean" — et des grands aussi—dont le dessert favori est un pouding Pure Gold Quick. Ils sont si sains et si savoureux — et si faciles à préparer.
Commandez-en un choix à votre épicier. Tapioca, flan et chocolat, 15c le paquet.

PURE GOLD QUICK CHOCOLATE PUDDING

Pure Gold Desserts
QUICK PUDDINGS
Pure Gold Manufacturing Co., Ltd., Toronto

LES ELECTIONS PROVINCIALES

Suite de la page 9

torales et le public continue de manifester la même indifférence à l'égard des élections générales qui approchent.

M. Pierre Dufour a été choisi comme candidat libéral pour Charlevoix-Saguenay, à une convention tenue dans ce comté. On croit cependant qu'il y aura d'autres candidats libéraux sur les rangs, entre autres M. Maxime Morin, avocat, président de l'Association du Jeune Barreau de Québec. On parlait aussi de M. Wilfrid Lacroix, architecte, de Québec, comme candidat libéral.

M. Lacroix fut choisi comme candidat libéral dans Charlevoix-Saguenay aux dernières élections fédérales, mais il céda la place à M. Pierre Casgrain, qui fut élu député. Il est tout probable que M. P. D'Auteuil, conservateur, député sortant, va se présenter de nouveau.

M. Honoré Petit, qui représente le comté de Chicoutimi depuis 1892, et qui se trouve par conséquent le doyen de l'Assemblée Législative, va se présenter de nouveau comme candidat libéral.

Tout porte à croire que M. Auguste Tessier, libéral, va avoir de l'opposition dans Rimouski, de la part de libéraux. Il est question que MM. Robert Deschênes, photographe, de Rimouski, et Alfred Lavoie, cultivateur, secrétaire de la municipalité du comté de Rimouski, comme candidats possibles.

M. Ernest Ouellette, libéral, député sortant de Dorchester, se présente de nouveau et il a commencé sa campagne. On ne parle pas encore d'opposition dans ce comté.

M. Arthur Paquet, libéral, député sortant de Saint-Sauveur, va commencer sa campagne par une assemblée qui aura lieu la semaine prochaine sur la place du marché Saint-Pierre. D'ici là, il est probable qu'on aura choisi un candidat ouvrier pour lui faire la lutte.

CHEZ LES OPPOSITIONNISTES

M. Arthur Sauvé, leader de l'opposition, a reçu, hier, une délégation du comité de Témiscamingue qui lui a apporté trois requêtes couvertes de signatures d'électeurs de ce comté, le priant d'être leur candidat à l'élection du 23 juin. "Faites le tour du comté, une fois, et nous nous chargeons de votre élection", ont-ils dit. M. Sauvé a répondu qu'il appartenait à un colon d'être candidat dans cette région de colonisation.

M. Sauvé nous déclare, ce matin, qu'il ne fera des assemblées qu'après que sir Lomer aura tenu la première assemblée libérale à Montréal.

Le leader de l'opposition nous donne toute une fournée de candidatures probables. A tout événement, dit-il, c'est parmi les noms que je donne que les candidats seront choisis.

Une convention oppositionniste aura lieu prochainement, dans Laval, et on choisira le candidat entre M. Alban Germain, avocat; M. Albert, Monette, président de l'union des maraîchers, et M. J.-O. Renaud.

ARGENTEUIL.—Dans ce comté, il y a trois aspirants parmi lesquels on choisira, ce sont: le docteur H. Legault, de Saint-André d'Argenteuil; Adolphe MacKay, agronôme de Saint-André, et M. H. Slater.

HULL.—On choisira entre M. Hormisdas Dupuis, ancien maire, qui veut faire la lutte comme libéral-indépendant; M. Louis Cousineau, avocat, franc oppositionniste, et M. J.-E. Gravel, industriel; franc oppositionniste.

MATANE.—Il y a là deux candidats franchement oppositionnistes: M. J.-E. Boulay, marchand de Saybec et ex-député; M. J.-A. Massé, marchand de Sandy Bay.

SHEFFORD.—La convention oppositionniste aura lieu le 9 de juin, et l'on choisira le condidat parmi ces noms: M. Jos Lessard, le notaire Jodoin, et L.-P. Bernard, ex-député.

COMPTON.—Les candidats oppositionnistes seront: M. Abel Marion, commerçant de Saint-Edwidge et M. Sam. Gobeil, de La Patrie.

CHAMBLY.—M. Sauvé a à choisir entre deux candidats: MM. Aimé Guertin, commerçant et M. J.-A. Lamarre, avocat; ancien candidat.

MAISONNEUVE. — Le candidat oppositionniste sera choisi parmi MM. le docteur J.-A. Gatien, de Viauville; le docteur J. Pelletin, le docteur E. Chouinard, Albéric Lavergne, ex-échevin de Rosemont et le notaire Théo. Legault.

NAPIERVILLE.—Le choix est à faire entre MM. le notaire Coupal, le notaire Couture et M. Aimé Bédard, marchand.

VAUDREUIL.—Le candidat oppositionniste sera M. Julien Charlebois, de Vaudreuil Station.

SAINTE-MARIE.—M. Sauvé dit qu'il y a deux francs oppositionnistes, MM. le docteur J. Quintal et M. Alphonse Raymond, mais l'opposition appuiera peut-être le candidat ouvrier, M. Jos. Gauthier.

TERREBONNE.—M. Joseph Forget, président de l'Union des cultivateurs, de Saint-Janvier, sera candidat: —"Cette association, dit M. Sauvé, aura plusieurs candidats et nous ne leur ferons pas d'opposition s'ils veulent préconiser l'agriculture et insister pour que des enquêtes soient faites."

VERCHERES. — Les oppositionnistes auront une convention, à Varennes, le 11 de juin.

DANS SAINT-JACQUES

On assure que la candidature de M. Irénée Vautrin est populaire dans cette division et que plus de 2,000 signatures couvrent déjà la requête qui le prie de briguer les suffrages des électeurs. Une salle de comité sera ouverte d'ici peu dans la division.

M. Vautrin, bien connu dans les cercles politiques, est un ancien président de l'Association de la Jeunesse Libérale de Montréal.

DANS LAPRAIRIE

(Spécial à la PRESSE)

Laprairie, 4.—A une assemblée des délégués des différentes paroisses du comté, pour faire le choix d'un candidat aux élections provinciales, étaient présents: MM. Dr N. Dubuc, Chs. Dupré, Jean Leduc, Jos. Surprenant, Jos. Lalumière, Arthur Dufort, Jos. Sainte-Marie, A.-T.-A. Chagnon, H.-R. Carreau, N.P., tous de la ville de Laprairie.

MM. Octave Brossard, Hubert Lemieux, Romuald Bouthillier, A. Bouthillier, Aimé Guérin, Alph. Surprenant, Wilfrid Goyette, Alf. Lamarche, Guillaume Dumontet, tous de la paroisse de Laprairie.

MM. Achille Lavoie, Théo. Lavallée fils, Théo. Lavallée père, Joseph Lacoste, Fridolin Weishtein, Modeste Trudeau, L. Poissant, Nap. Perrier, Joseph Rouillé, Cyrille Poissant, Léon Trudeau, Omer Poissant, Mastaï Paulin, tous de Saint-Philippe.

Les délégués de Saint-Constant étaient MM. Nap. Gervais, Joseph Desbois, J.-Rodrigue Labelle, F. Lefebvre, Dosina Longtin, Gustave Lavoie, Joseph Lacoste, Moïse Robidoux, Arthur Matte, Jack Adam.

Ceux de Saint-Jacques-le-Mineur étaient MM. Armand Rémillard, maire, Dieudonné Beaudin, Azarie Varin, Albert Tétrault, Termidor Legrand, Eugène Beaudoin, Augustin Vivier, Dr Guérin, Onésiphore Béchard, Israël Guertin.

MM. L.-O. Trudeau, maire, Donat Trudeau, Joseph Dubuc, Noël Lanctot, Florian Faille, Lionel Dupuis, J.-O. Demers, Armand Boyer, Auguste Boyer, Hormisdas Trudeau, tous de Saint-Isidore.

M. Arthur Matte, H.C.S., a été nommé président de l'assemblée et M. H.-R. Carreau, notaire, secrétaire.

Des discours furent prononcés par le Dr Guérin, de Saint-Jacques, et par M. Wilfrid Goyette, puis, à l'unanimité, M. Omer Poissant, cultivateur de Saint-Philippe, a été choisi comme candidat indépendant pour le comté de Laprairie, aux prochaines élections provinciales.

M. Omer Poissant tiendra les assemblées suivantes: à Saint-Constant, dimanche prochain, le 8 juin courant, à 3 heures p.m.; à Saint-Philippe, jeudi le 12 juin courant, à 2 hrs p.m., et à Saint-Isidore, dimanche le 15 juin courant, à 3 hrs p.m.

DANS SOULANGES

(Spécial à la PRESSE)

Saint-Clet, 4.—M. Avila Farand, député sortant, sera de nouveau sur les rangs dans la présente lutte. Il en a été décidé ainsi le 1er juin, au cours d'une nombreuse réunion d'électeurs tenue à la demeure même de M. Farand, sous la présidence conjointe de MM. Nap. Bourbonnais et Léonard Besner. M. Adrien Farand agissait comme secrétaire.

Au cours de cette réunion, une résolution a été adoptée par laquelle les électeurs présents ont prié M. Avila Farand, de bien vouloir être candidat dans l'élection présente. M. Farand a accepté de se porter candidat-indépendant et on nous dit que plus de 200 électeurs ont déjà signé son bulletin de présentation.

DANS SAINT-HYACINTHE

(Dépêche spéciale à la PRESSE)

Saint-Hyacinthe, 4.—Il se fait beaucoup de pression pour induire M. Armand Boisseau, notaire, candidat libéral, à se retirer et à laisser le champ libre à M. Bouchard, député libéral sortant. D'un autre côté les partisans de M. Boisseau font des instances auprès de lui pour qu'il fasse la lutte. M. Boisseau dit qu'il attend l'opinion de ses chefs et qu'il fera connaître dans son journal son attitude définitive. M. Boisseau, détail piquant, a déjà exposé les grandes lignes de son programme dans la feuille hebdomadaire dont il est le directeur.

DANS MEGANTIC

(Du correspondant de la PRESSE)

Thetford Mines, 4—La convention libérale se tient aujourd'hui, à Inverness. M. Lauréat Lapierre, député sortant, sera de nouveau sur les rangs ; on parle d'un adversaire possible en la personne de M. Eusèbe Roberge, marchand de Laurierville, ainsi que de M. Magnan, de Plessisville. Les délégués se réunissent à deux heures, après-midi.

DANS L'ASSOMPTION

Une assemblée de 1500 électeurs libéraux de ce comté avait lieu, à l'Epiphanie et l'on a à l'unanimité offert la candidature à M. Ed. Laurion, maire de l'Epiphanie et industriel du comté. M. Laurion accepta de faire la lutte au député sortant, M. Walter Reid.

M. Laurion dit qu'il se présente comme franc libéral.

OPPOSITION LIBERALE DANS SHERBROOKE

(Dépêche spéciale à la PRESSE)

Sherbrooke, 4.—Bien que M. J.-H. Lemay ait été choisi comme candidat du gouvernement dans la présente élection, la rumeur veut que M. William Brault, échevin, dont le nom a été mis de l'avant lors de la récente convention libérale, se présente comme candidat ouvrier. M. Ladger Forest, un autre membre de notre conseil municipal, est aussi désigné comme candidat probable, au cas où M. Brault refuserait de faire la lutte. Ces deux citoyens sont des libéraux.

DANS LABELLE

(Du correspondant de la PRESSE)

Labelle, 4.—Les candidatures se dessinent lentement dans le nord du Comté de Labelle. Cette fois, il y aura des surprises, car la population semble unanime à exiger que son représentant soit pris dans les limites du comté même. Depuis plusieurs années, les électeurs se sont vus imposer des étrangers au comté, et ils sont d'avis de choisir eux-mêmes cette fois leur représentant parmi les aspirants du comté. Parmi les noms suggérés, il y aurait M. Thomas, ex-candidat à la mairie, de Mont-Laurier, M. Napoléon Pagé, préfet du comté, M. Pierre Lortie, du Lac-des-Ecorces, entrepreneur des travaux de chemins du gouvernement, le Dr C. Cartier, de l'Annonciation. Dans le bas du comté, il est question du notaire Z. Rivard, de S. André Avellin, et du Dr Robillard, de Thurso. Comme on le voit, la population n'aura que l'embarras du choix.

DANS BERTHIER

Berthierville, 4.—Les délégués libéraux en convention, sous la présidence de M. Victor Sylvestre, de l'Ile-du-Pas, préfet du comté, ont choisi comme candidat pour l'élection du 23 juin, M. Siméon Lafrenière, cultivateur de Saint-Damien. M. Arsène Denis, cultivateur de Saint-Norbert, s'est retiré en faveur de M. Lafrenière.

Des discours furent prononcés par le député fédéral du comté, le docteur Théodore Gervais et par M. Charles Quéry.

DANS JACQUES-CARTIER

Une convention pour le choix d'un candidat du peuple, dans Jacques-Cartier, en opposition au candidat de Sir Lomer Gouin, sera tenue demain, jeudi, le 5 courant, à Lachine, à 1 heure de l'après-midi, en la salle "Empire". De nombreux délégués prendront part à cette convention.

DANS CHAMBLY

En plus du conseil municipal de Saint-Lambert, ceux de Boucherville et de Saint-Bruno ont aussi adopté des résolutions, priant le Dr E.-M. Desaulniers, député sortant, d'être de nouveau le candidat libéral, pour le comté de Chambly, dans l'élection actuelle.

* * *

(Du correspondant de la PRESSE)

Longueuil, 4. — L'Association libérale de Longueuil a tenu une assemblée sous la présidence de M. Henri Mongeau. Les délégués à la prochaine convention libérale ont été choisis comme suit: MM. Alexandre Thurber, J.-A. Garlépy, J. Simon, H. Laurencelle, Alf. McClure, Dr L. Trudeau, J. Narbonne, H. Mongeau, A. David; substituts, Alex. Boutillier, H. Cross, A.-B. Lafrenière, P. Charron, Ed. Béland et Alfred Lavoie. Une résolution appuyant la candidature du Docteur E.-M. Désaulniers, et le remerciant de ses services, a été adoptée.

Selon toutes probabilités, M. Désaulniers n'aura pas d'adversaires.

DANS ARTHABASKA

Arthabaskaville, 4.—La convention libérale a eu lieu hier après-midi. Il y avait des délégués de tous les bureaux de votation du comté, et ils ont choisi, à l'unanimité, M. J.-E. Perreault, député sortant, comme candidat pour l'élection du 23 juin. A l'assemblée qui eut lieu après, MM. Paul Tourigny, ancien député; J.-E. Perreault, le candidat; J.-E. Hudon, Gustave Perrault, N. Laliberté et J.-S. Walsh ont prononcé des discours.

ON LES ACCUSE D'AVOIR VOLE LEURS PATRONS

Jean Larose et Armand Boucher, deux jeunes charretiers à l'emploi de la compagnie Hartt and Adair ont été arrêtés, hier après-midi, par les agents spéciaux Thisdel et Gariépy, du poste No 12, sous l'accusation d'avoir volé environ 500 livres de charbon, propriété de leurs patrons.

C'est M. J.-H. Rocheleau, surintendant de la compagnie Hartt and Adair, qui a porté plainte contre les inculpés. Ils ont été relâchés sous garantie, en attendant leur enquête.

L'AVENIR DE NOS CHEMINS DE FER

En théorie, la nationalisation est excellente, déclare M. E.-W. Beatty.

LE COUT DE LA VIE

Nelson (Colombie-Anglaise), 4. —M. E.-W. Beatty, président de la compagnie du Pacifique Canadien, était ces jours derniers l'invité du "Nelson Board of Trade." Il a exprimé son opinion au sujet de la nationalisation des chemins de fer. Selon lui, les articles des journaux et les discussions parlementaires n'ont pas abouti aux résultats espérés.

Le public intéressé s'est insurgé: il a cru que les politiques aussi bien que les "hommes de chemin de fer" étaient imbus de préjugés de nature à influencer les journalistes et leurs lecteurs. L'exception a compris que les considérations d'ordre politique ou financier peuvent s'annuler en face de certains problèmes nationaux; que de l'avenir de nos voies ferrées dépend dans une large mesure la prospérité future du pays, et que l'amour de la patrie prime raisonnablement chez un bon nombre de nos hommes d'Etat comme de nos administrateurs de compagnie.

"En théorie, dit M. Beatty, la nationalisation est excellente. Un député en vue a émis l'opinion que le système était recommandable en autant que le gouvernement était susceptible de monopoliser. Voilà ce que, dans le cas du Dominion, il s'agirait d'étudier. Le gouvernement et le public canadiens, il me semble, ne devraient se prononcer sur cette question que lorsqu'une analyse spécieuse en aura été faite.

En tous cas, l'expérience a prouvé dans certains cas, que la nationalisation était contraire aux intérêts d'un pays, notamment aux Etats-Unis et en Grande-Bretagne. Les chiffres le démontrent."

Au sujet du coût de la vie, M. Beatty a exprimé l'espoir que la situation s'améliorera avant longtemps. Il croit que, dans ce sens, les travaux du "Canadian Board of Adjustment" porteront des fruits.

TOUS LES DEUX DEVRONT SUBIR LEUR PROCES

Owell Bollan et Alex Russo, tenus criminellement responsables de la mort de Vasil Morari, par le jury du coroner ont comparu, ce matin, pour enquête devant le juge Cusson. L'examen volontaire a lieu cet après-midi et les inculpés subiront probablement leur procès au présent terme des assises. Ils ont été arrêtés par les détectives Martin, Trudeau et Finel.

TROUVES EN POSSESSION DE DROGUES

Comment le hasard a dirigé la police en cette affaire.

CHEZ LE RECORDER

En recherchant une jeune fille disparue de Valleyfield, depuis le milieu de novembre dernier, les constables spéciaux Therrien et Poulin, ainsi que les détectives Labine et O'Donnell, ont arrêté, lundi soir, les nommés Harry Mann et Edward Moore, qu'ils accusent d'avoir eu de la cocaine et de la morphine en leur possession.

Les agents avaient appris que la jeune fille demeurait rue Bleury. Ils se rendirent donc lundi soir, au No 65 Bleury, et la trouvèrent à cet endroit.

Dans une autre pièce, les policiers ont fait la découverte de Mann et de Moore. Tous deux ont comparu ce matin devant le recorder Semple, et ont plaidé coupables. Leur sentence a été remise au 11 courant, pour que les prévenus subissent un examen médical dans l'intervalle.

Quant à la jeune fille, Lezzie Dickinson, qui lors de l'arrestation avait déclaré n'être âgée que de 16 ans, elle a été traduite ce matin en cour juvénile. Elle affirma alors avoir 19 ans, et fut transférée à la Cour du recorder. Elle dit venir d'Angleterre.

ACCUSE DE VOL DE BILLOTS AU LAC L'ACHIGAN

Un citoyen de l'endroit, traduit devant un juge de paix à Sainte-Scholastique.

LA SURETE PROVINCIALE

Agissant d'après les ordres du chef Lorrain, de la Sûreté provinciale, les détectives Brissette et Larivière ont arrêté un nommé J.-B. Beauchamp, du Lac L'Achigan, sous l'accusation d'avoir coupé environ 150 billots sur la propriété de M. J.-A. Harte, au même endroit.

M. Harte, qui est pharmacien à Montréal, possède un château au Lac L'Achigan, entouré de terres et de forêts. Il s'apercevait depuis quelques années qu'on lui volait du bois, mais il jugea, ce printemps, que la mesure était comble, et il demanda au chef Lorrain d'intervenir. Après une enquête, il fut décidé d'arrêter Beauchamp qui a été traduit devant le juge de paix Brazeau, de Sainte-Scholastique.

L'enquête a été fixée au 17 du courant.

LES PETITES NOUVELLES

UNE BELLE RESISTANCE

Paris, 4.—Les Polonais qui ont été attaqués par les Allemands sur le front Lyck-Kygrod résistent avec succès.

EX-KAISER MOROSE

Amerongen, 4. — L'ex-kaiser qui porte sa barbe a l'air plus morose que jamais.

FIN D'UNE CONVENTION

Columbus, Ohio, 4.—La convention des employés de train est finie. La prochaine convention aura lieu à Toronto.

CONTRE LES RESTRICTIONS

Paris, 4.—Le gouvernement approuve les mesures prises en vue d'abolir les restrictions sur les exportations.

LA RUSSIE A SAUVER

New-York, 4.—La comtesse Marie de Witt, veuve d'un ancien premier ministre de Russie, est à New-York. Elle dit que la Russie ne peut être sauvée que par l'aide des alliés.

MORT D'UN DOYEN

La Havane, Cuba, 4.—Don Nicolas-Rivero Muniz, le doyen des journalistes cubains, est décédé.

DES SOULEVEMENTS

Berlin, 4.—On annonce que des soulèvement se sont produits dans plusieurs villes de la Hongrie occidentale.

MORT D'UN MAGISTRAT

Guelph, 4.—M. T.-W. Sanders, magistrat de police depuis 46 ans, est décédé. Il était né en 1835.

MESSAGE AU ROI

Paris, 4.—Le président Wilson a envoyé hier un message de félicitations au roi d'Angleterre.

COMBATS FURIEUX

Reval, 4.—Des combats furieux ont eu lieu dans le secteur de Gatschina et les Esthoniens ont repoussé les bolchévistes.

DES GAZ MORTELS

Mulhouse, Alsace, 4.—Des chevaux sont morts empoisonnés par l'herbe qu'ils ont mangée dans une région ou des gaz délétères avaient été lancés.

ARMISTICE MAINTENU

Paris, 4.—Le général Pilsudski, commandant des troupes polonaises, n'a pas rompu l'armistice conclu avec les Ukraniens. Il ne fait que résister aux attaques.

Varsovie, 4.—En Galicie, les Polonais se sont joints aux Roumains, qui opèrent en Bukovine.

Par brevet Fournisseurs de S. M. le Roi George V

Confections Holt-Renfrew à Prix Spéciaux pour Jeudi, Vendredi et Samedi



30 Costumes, Robes et Collerettes à $22.50
Régulier jusqu'à $50.00

Costumes en drap de diverses textures, et robes et collerettes en serge.

Robes d'après-midi à $35.00
Régulier jusqu'à $60.00

En foulard, jersey de laine, Georgette, taffetas et ces deux derniers combinés, dans toutes les plus nouvelles nuances. Toutes grandeurs.

Tout ce qui nous reste de costumes modèles à 33⅓% et 50% de rabais.

Collerettes et Dolmans à 20% de Rabais

Charmantes choses en satin, poulette, tricotine, tricolette et tissus de laine.

Blouses en Voile de Coton à $5.00

Blanc, rose, pêche, mauve et bleu ciel; modèles fermés, à encolures rondes, ovales, pointues ou carrées. Plusieurs modèles à collet montant.

Chapeaux Canotiers valant $12.50 pour $5.00
Chapeaux Modèles à $10.00

UNE SERIE SPECIALE DE BAS EN SOIE à $2.00.
Toutes couleurs.

GANTS DE SOIE BLANCS A $1.25, marque particulièrement recommandable.

Holt, Renfrew & Co.
Limited
405 rue Ste-Catherine Ouest.
MONTREAL

CITRONS

Pour breuvages durant les chaleurs. 9,000 beaux gros citrons, jeudi, la douz. . . **20c**
Oranges juteuses de 50c pour, la douz. . **35c**
Oranges juteuses de 60c pour, la douz. . **45c**

Vente de Flétan

Flétan, en tranches, la livre **24c**
Haddocks frais, . . 9½¢ | Jeune morue fraiche . 8½¢

Viandes Cuites de Davies

Langue de porc . . . 40¢ | Jambon pressé . . . 35¢
Langue de boeuf . . 68¢ | Jambon Loder, . . . 28¢
Tête fromagée . . . 20¢

Offre Spéciale de Steaks de Boeuf

5000 lbs. de steak dans le haut côté . . . . 22¢ | 5000 lbs. de steak dans la ronde . . . . 34½¢

MANGEZ DU BON BOEUF

Thé de 70c pour, la livre **45c**

Il est délicieux, buvez-le glacé.

THE WM. DAVIES CO., LTD
MAGASINS PAR TOUTE LA VILLE.

QUATRE GENERATIONS



Famille franco-américaine de Lewiston, Maine: No 1 Madame Marien Drouin, 66 ans; No 2, Madame Napoléon Vallée, sa fille, 44 ans; No 3, Madame Alex Casey, 23 ans, sa petite fille; No 4, Emilia Casey, 4 ans, son arrière-petite-fille.

SIR MORTIMER DAVIS DEMANDE L'EMISSION D'UN QUO WARRANTO

Sir Mortimer Davis demande l'émission d'un bref de Quo Warranto contre Jacob-A. Jacobs, Alexander-M. Reaper et P.-E. Beaudoin.

Cette action est encore au sujet de la "Jacobs Asbestos Mining Co. of Thetford" et de la "Federal Asbestos Mining Co." Sir Mortimer prétend qu'il détient le plus grand nombre de parts de la compagnie et qu'il a été légalement élu, avec Samuel Cohen et M. Wardell, directeur de la compagnie. Il demande de quel droit les défendeurs sont directeurs et qui les autorise à agir en cette qualité.

La cause se plaide devant l'hon. juge Guerin, en Cour supérieure.

RAZZIA DE LA POLICE AU PARC LAFONTAINE

Soixante-seize personnes ont encore été arrêtées, par les constables spéciaux Longpré, Labelle, Charest et Gagnon, pour avoir passé sur le gazon du parc Lafontaine. Elles ont comparu ce matin devant le recorder Semple, et ont été condamnées aux frais, ou à cinq jours de prison.

UNE FORTE AMENDE

Peterboro, 4.—Ray Sullivan a été condamné à payer une amende de $500 pour prétendue violation de la loi sur l'alcool.

NAISSANCES

ROSE.—A Montréal, le 29 mai 1919, l'épouse de M. Arthur Rose, née Corinne Lelièvre, une fille baptisée Marie-Corinne-Bernadette-Fernande.

Parrain et marraine, M. François Lelièvre, grand-père de l'enfant et Mlle Bernadette Lelièvre, tant de l'enfant. Porteuse, Mme Oscar Laporte, tante de l'enfant.

VALADE. — A Montréal, le 31 mai 1919, au No 1134 Parthenais, l'épouse de M. Adrien Valade, née Dianne De Gagné, un fils baptisé Joseph-Adrien-Gaston-Marcel.

Parrain et marraine, M. et Mme Joseph Valade, grands-parents de l'enfant.

PROCHAINS MARIAGES

GIRARD-CHABOT—Le 12 juin à 7 heures à l'église de la Pointe Saint-Charles, aura lieu le mariage de Mlle Albertine Chabot, fille de Lévi Chabot, à M. Hormisdas Girard, de Verdun, fils de feu Télesphore Girard. Pas de faire part.

GRATTON-DECARIE — M. et Mme Alphonse Gratton ont l'honneur de faire part du mariage de leur fils Roméo, avec Mlle Berthe Décarie, de Westmount, fille de Dame Yve Olivier Décarie. La bénédiction nuptiale aura lieu dans l'église de Notre-Dame de Grâce, le lundi 16 juin prochain à 7.15 hrs a.m. Pas de faire-part.

LABELLE-MAURICE — M. et Mme docteur P. E. Maurice, M.V., annoncent le mariage de leur fille Gabrielle avec M. Hervé Labelle, dessinateur litographe, fils de M. Gustave Labelle de Cartierville. Le mariage aura lieu à 7.45 hrs a.m. à l'église de Cartierville, mardi le 10 juin. Pas de faire-part.

LABROSSE-CREVIER — Le 12 juin, à 6 hrs 30, à l'église de Notre-Dame des Anges de Cartierville, M. J. Eddy Labrosse, épousera Mlle Hortense Crevier.

MARIAGES

GUAY-LEDUC—A Montréal, le 4 juin 1919, à l'église de Saint-Henri de Montréal, M. Alfred Guay conduisait à l'autel Mlle Alice Leduc, fille de M. Joseph Leduc. La bénédiction nuptiale a été donnée par le révérend M. Paiement. L'heureux couple est parti pour voyage à New-York.

JEAN-MARSOLAIS — A Montréal, le 3 juin 1919, à l'église Sacré-Coeur, M. Johnny Jean, conduisait à l'autel Mlle Alma Marsolais. La bénédiction nuptiale a été donnée par le Rév. Père Robert. L'heureux couple est parti pour voyage.

MARIN-BLAIN—On annonce pour le 10 juin prochain, à l'église de St-Vincent de Paul de Montréal, le mariage de Mlle Yvette Blain, fille de feu Jean Blain à M. Roméo Marin, fils d'Amédée Marin, de Maisonneuve. L'heureux couple partira pour New-York. Pas de faire part.

DECES

ARCAND — A Montréal, le 3 juin 1919, à l'âge de 83 ans, 8 mois, est décédé le docteur Ulric Arcand.

Les funérailles auront lieu vendredi le 6 courant. Le convoi funèbre partira de sa demeure, No 1459 rue St-Hubert, à 7 hrs pour se rendre à l'église St-Denis où le service sera célébré, et de là au cimetière de la Côte-des-Neiges, lieu de la sépulture. Parents et amis sont priés d'y assister sans autre invitation. 179-2

BEDARD—A Montréal, le 2 juin 1919, est décédée Mme Damase Bédard, née Marie-Louise Bertrand.

Les funérailles auront lieu jeudi, le 5 courant. Le convoi funèbre partira de sa demeure, No 725 rue Laval, à 7 hrs 45 pour se rendre à l'église Saint-Jean-Baptiste où le service sera célébré, et de là au cimetière de la Côte-des-Neiges, lieu de sépulture. Parents et amis sont priés d'y assister sans autre invitation.

BENOIT—A Montréal le 2 juin 1919, à l'âge de 67 ans et 3 mois, est décédée Elizabeth Favreau, épouse d'Adolphe Benoit.

Les funérailles auront lieu jeudi le 5 courant. Le convoi funèbre partira de la demeure de son époux No 15 rue Soulanges à 8 heures 15 pour se rendre à l'église Saint-Charles où le service sera célébré, et de là au cimetière de la Côte-des-Neiges, lieu de la sépulture. Parents et amis sont priés d'y assister sans autre invitation. Les dames de Sainte-Anne sont priées de se réunir pour 7 heures ½ et les Tertiaires pour 8 heures mercredi soir.

BERNIER—A Montréal, le 2 juin 1919, à l'âge de 70 ans, est décédé Alphée Bernier, époux de Désoade Gaudreau.

Les funérailles auront lieu jeudi, le 5 courant. Le convoi funèbre partira de sa demeure, No 899 Chemin Sainte-Catherine, à 8 hrs 10 pour se rendre à l'église Saint-Pascal-Baylon où le service sera célébré, et de là au cimetière de la Côte-des-Neiges, lieu de la sépulture. Parents et amis sont priés d'y assister sans autre invitation.

BLANCHARD—A Saint-Hyacinthe, le 2 juin courant, est décédé Elisabeth Lesieur, épouse de M. Prosper Blanchard.

Les funérailles auront lieu jeudi le 5 courant. Le convoi funèbre partira de sa demeure No 23 rue Laframboise à 7.45 a.m. pour se rendre à la Cathédrale et de là au cimetière. Parents et amis sont priés d'y assister sans autre invitation.

BROSSOIT — A Montréal, le 31 mai 1919, à l'âge de 9 mois et 5 jours, est décédé Adrien, enfant bien-aimé d'Auguste Brossoit et de Louisa Richer.

Funérailles privées ont eu lieu le 2 juin.

CONROY—A sa demeure, 398 rue St-Patrice, le 3 juin, Mary Donald, épouse de feu James Conroy et mère d'Edward, Peter, Lawrence et du docteur Bernard Conroy, et de Mme Wm. Bausch et de soeur Mary of St. Columban, de l'ordre de Sainte-Croix.

Départ du convoi funèbre de la demeure mortuaire jeudi à 7.45 a.m. pour se rendre à l'église catholique de Saint-Gabriel, et de là au cimetière de la Côte-des-Neiges.

DENIS—A Montréal, le 3 juin 1919, à l'âge de 60 ans et 5 mois, est décédé Jean-Baptiste Denis, cordonnier, époux de Caroline Guilbault.

Les funérailles auront lieu jeudi, le 5 courant. Le convoi funèbre partira de sa demeure, No 1091 rue Dumontigny à 6 heures 45 pour se rendre à l'église Sainte-Brigide où le service sera célébré, et de là au cimetière de la Côte-des-Neiges, lieu de la sépulture. Parents et amis sont priés d'y assister sans autre invitation.

DESLOGES — A Montréal, le 3 juin 1919, au No 231 rue Boyer, l'épouse de M. Pomfo Desloges, née Lucienne Côté, une fille, baptisée Jeanne.

Parrain et marraine, M. et Mme Albério Lapointe, oncle et tante de l'enfant.

MEUNIER — A Montréal, le 2 juin 1919, au No 1455A Hôtel de Ville, l'épouse de M. Louis Meunier, tailleur, née Léby Côté, une fille, baptisée Marie-Marguerite-Fernande.

Parrain et marraine, M. et Mme Raoul Rouleau, oncle et tante de l'enfant. Porteuse, Mme J. David.

PAQUIN.—A Montréal, le 1er juin 1919, au No 824 rue Bordeaux, l'épouse de M. L. A. Paquin, née Léda Rousel, un fils, baptisé Joseph-Albert-Adrien.

Parrain et marraine, M. et Mme A. Paquin, oncle et tante de l'enfant. Porteuse Mme V. Morrisseau.

Tous les avis de Naissances, Mariages et Décès doivent être endossés des noms et adresses des personnes qui les envoient.

NAISSANCES

BROWN—A Montréal, le 2 juin 1919, au No 247 rue Des Erables, l'épouse de M. Willie Brown, née Marie-Anne Gaudet, un fils baptisé Joseph-Laurier-Willie.

Parrain et marraine, M. William Brown et Mme Malvina Brown, grands-parents de l'enfant. Porteuse, Mme Varin.

DESCHENEAUX. — A Pierreville, le 31 mai 1919, l'épouse de M. Lorenzo Descheneaux, née Denise Charland, une fille baptisée Marie-Simonne-Henriette.

Parrain et marraine, M. et Mme J.-E. D. Ritchotte, M.D., oncle et tante de l'enfant.

DESLOGES — A Montréal, le 3 juin 1919, au No 231 rue Boyer, l'épouse de M. Pomfo Desloges, née Lucienne Côté, une fille, baptisée Jeanne.

Parrain et marraine, M. et Mme Albério Lapointe, oncle et tante de l'enfant.

MEUNIER — A Montréal, le 2 juin 1919, au No 1455A Hôtel de Ville, l'épouse de M. Louis Meunier, tailleur, née Léby Côté, une fille, baptisée Marie-Marguerite-Fernande.

Parrain et marraine, M. et Mme Raoul Rouleau, oncle et tante de l'enfant. Porteuse, Mme J. David.

PAQUIN.—A Montréal, le 1er juin 1919, au No 824 rue Bordeaux, l'épouse de M. L. A. Paquin, née Léda Rousel, un fils, baptisé Joseph-Albert-Adrien.

Parrain et marraine, M. et Mme A. Paquin, oncle et tante de l'enfant. Porteuse Mme V. Morrisseau.

NAISSANCES

ROSE.—A Montréal, le 29 mai 1919, l'épouse de M. Arthur Rose, née Corinne Lelièvre, une fille baptisée Marie-Corinne-Bernadette-Fernande.

Parrain et marraine, M. François Lelièvre, grand-père de l'enfant et Mlle Bernadette Lelièvre, tant de l'enfant. Porteuse, Mme Oscar Laporte, tante de l'enfant.

VALADE. — A Montréal, le 31 mai 1919, au No 1134 Parthenais, l'épouse de M. Adrien Valade, née Dianne De Gagné, un fils baptisé Joseph-Adrien-Gaston-Marcel.

Parrain et marraine, M. et Mme Joseph Valade, grands-parents de l'enfant.

PROCHAINS MARIAGES

GIRARD-CHABOT—Le 12 juin à 7 heures à l'église de la Pointe Saint-Charles, aura lieu le mariage de Mlle Albertine Chabot, fille de Lévi Chabot, à M. Hormisdas Girard, de Verdun, fils de feu Télesphore Girard. Pas de faire part.

GRATTON-DECARIE — M. et Mme Alphonse Gratton ont l'honneur de faire part du mariage de leur fils Roméo, avec Mlle Berthe Décarie, de Westmount, fille de Dame Yve Olivier Décarie. La bénédiction nuptiale aura lieu dans l'église de Notre-Dame de Grâce, le lundi 16 juin prochain à 7.15 hrs a.m. Pas de faire-part.

LABELLE-MAURICE — M. et Mme docteur P. E. Maurice, M.V., annoncent le mariage de leur fille Gabrielle avec M. Hervé Labelle, dessinateur litographe, fils de M. Gustave Labelle de Cartierville. Le mariage aura lieu à 7.45 hrs a.m. à l'église de Cartierville, mardi le 10 juin. Pas de faire-part.

LABROSSE-CREVIER — Le 12 juin, à 6 hrs 30, à l'église de Notre-Dame des Anges de Cartierville, M. J. Eddy Labrosse, épousera Mlle Hortense Crevier.

MARIAGES

GUAY-LEDUC—A Montréal, le 4 juin 1919, à l'église de Saint-Henri de Montréal, M. Alfred Guay conduisait à l'autel Mlle Alice Leduc, fille de M. Joseph Leduc. La bénédiction nuptiale a été donnée par le révérend M. Paiement. L'heureux couple est parti pour voyage à New-York.

JEAN-MARSOLAIS — A Montréal, le 3 juin 1919, à l'église Sacré-Coeur, M. Johnny Jean, conduisait à l'autel Mlle Alma Marsolais. La bénédiction nuptiale a été donnée par le Rév. Père Robert. L'heureux couple est parti pour voyage.

MARIN-BLAIN—On annonce pour le 10 juin proch

DUPUIS FRERES. Limitée — DUPUIS FRERES. Limitée — DUPUIS FRERES. Limitée — DUPUIS FRERES. Limitée — DUPUIS FRERES. Limitée

Voyez en Page 16, notre Annonce d'une Grande Vente de Machines à Coudre

TEL. EST 8000

VENTE EXTRAORDINAIRE DE ROBES LAVABLES POUR FILLETTES

PELLICULES développées et imprimées. —Au premier.

ETOFFES ET SOIES

BEDFORD BLANC, cordé demi gros, 36 pcs. Matériel se lavant très bien, désirable pour manteaux de bébés, costumes de sport. Prix régulier 1.25 pour 89

GABARDINE BLANCHE, 40 pcs, très belle texture serrée, qualité se lavant très bien, désirables pour costumes, jupes et manteaux d'été. Rég. 1.50 pour 1.19

POPELINE blanche mercerisée, 36 pcs, d'une très jolie surface cordée, désirable pour jupes et robes d'été. Rég. .85 Jeudi 59

BENGALINE blanche mercerisée, 40 pcs, qualité spéciale se lavant très bien, désirable pour robes et costumes d'été. Valant .95, jeudi .79

SOIE CORDEE blanche Ottoman, 36 pcs, qualité spéciale pour garniture, manteaux de bébés. Valant 2.50, jeudi 1.98

SOIE SHANTUNG noire, 36 pcs, d'une belle texture tout soie, désirable pour costumes d'été pour les personnes âgées. Rég. 1.95. Jeudi 1.49

—Au rez-de-chaussée.

Chapeaux pour Dames

CHAPEAUX PANAMA, très blancs, grande variété de genres nouveaux. Rég. 1.98 pour 98

FORMES DE CHAPEAUX, non garnies, paille unie ou de fantaisie, bord large ou étroit. Toutes les couleurs, aussi noir. Rég. 2.98 à 5.98 pour . . . 1.98

CANOTIERS ET FORMES de chapeaux non garnies, en paille Milan, de très belle qualité, genres les plus nouveaux. Spécial — 3.98 et 4.98

—Au premier.

COLLETS

COLLETS guipure, genre collerette, très jolis pour manteaux d'enfants. Spécial .69

COLLETS MATELOT, pour garçonnets, bleu marine, rouge, bleu Alice et blanc .49

MOUCHOIRS en linon, chacun .05, la douzaine 50

—Au rez-de-chaussée.

MANTEAUX POUR FILLETTES



Tout notre stock de jolis manteaux pour fillettes de 2 à 14 ans, pour être écoulé à sacrifice.

MANTEAUX POUR FILLETTES de 2 à 8 ans. Valant 12.98 pour 8.98

MANTEAUX POUR FILLETTES de 2 à 8 ans. Val. de 15.00 pour 11.98

MANTEAUX POUR FILLETTES de 6 à 14 ans. Val. de 18.00 pour 14.98

MANTEAUX POUR FILLETTES de 6 à 14 ans. Valeur 25.00 pour 19.98

La vente commencera à 9 heures très précises. —Au premier.

JEUX DE CROQUET

Nous les vendons demain, à prix de réduction.

JEUX DE CROQUET, à quatre boules . . . 1.49
à six boules 2.25
à huit boules 3.75
Nous en avons jusqu'à 10.25

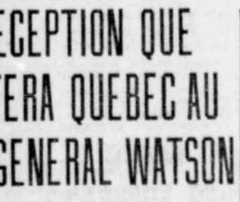
—Au deuxième.

BAS POUR DAMES ET ENFANTS

BAS GOLF, en pure laine. Pointures 7 à 11. Noir le haut rouge, gris le haut vert, kaki le haut kaki. Spécial 1.79

BAS fil et soie, côtes fines, pour enfants. Blanc, noir et tan. Pointures 5 à 8. Spécial .75

BAS en coton noir à côtes fines et larges, pour enfants. Pointures 5½ à 10. Spécial . . .39



BAS en coton noir, blanc et tan, à côtes fines pour enfants. Spécial . . .49

DEMI BAS, en coton uni, pour enfants. Blanc, noir, tan, rose pâle, bleu pâle. Spécial 25

DEMI BAS, en fil de Lille, blanc, le haut de couleur de fantaisie, pour enfants. Spécial 39

—Au rez-de-chaussée.

ROBES LAVABLES POUR FILLETTES



Voici de jolies robes pour les vacances. Toutes fraîches et joliment faites. Elles feront certainement les délices de vos fillettes

SPECIAL

ROBES LAVABLES pour fillettes. Echantillons de manufacture, lignes désassorties, aussi quelques seconds parmi. Matériels assortis, bonnes couleurs, jolis modèles. Grandeurs de 2 à 12 ans. Rég. 1.49 et 1.98 pour 98
Voyez notre vitrine.



BLOUSES MIDDY, pour fillettes, Jean blanc de qualité pesante, collet matelot uni ou de couleurs, devant lacé, poche sur le côté. Rég. 1.49 et 1.75 pour. 1.19

ROBES LAVABLES pour fillettes de 7 à 12 ans. Joli guingan de fantaisie, ou indienne rayée, plaid ou carreautée. Bon assortiment de couleurs, très jolis genres. Rég. 1.98 et 2.49 pour 1.59

ROBES LAVABLES, à grande réduction, pour fillettes de 4 à 14 ans. Ce sont des échantillons de manufacture, lignes désassorties, aussi quelques seconds parmi. Guingan Amoskeag plaid, carreauté et rayé de bonne qualité. Couleurs pâles et foncées. Variété infinie de jolis modèles. Rég. 2.49 et 2.98 pour 1.98



JOLIES ROBES LAVABLES, pour fillettes de 6 à 14 ans. Guingan Anderson plaid, carreauté ou rayé, à effets pâles ou foncés, de la meilleure qualité, aussi quelques couleurs unies. Très jolis genres à large ceinture de couleur et poches de fantaisie. Rég. 2.98 et 3.98 pour 2.69

TRES JOLIES ROBES LAVABLES, pour fillettes de 6 à 14 ans. Nous venons justement de les recevoir des plus chics manufacturiers de New-York. Guingan de la meilleure qualité dans les genres les plus nouveaux. Rég. 3.98 et 5.00 pour 3.49

—Au premier.

CHAPEAUX pour GARÇONNETS

CHAPEAUX EN TOILE de couleur, forme Rah-Rah, pour garçonnets, jolis dessins, choix considérable. Pointures 6¾ à 6 7-8. Très spécial 69



SOUS-VETEMENTS POUR GARÇONNETS

SOUS-VETEMENTS en fil, marque Penman, grandeurs pour garçonnets, 24 32. Rég. .85 le morceau, pour 49

—Au rez-de-chaussée.

EXTRA SPECIAL COTON A DRAPS

COTONS A DRAPS, blanchis, 2½ verges, fabrication canadienne, qualité pesante, beau fini souple. Rég. 1.35. Spécial, la verge . . .89

—Au rez-de-chaussée.

COMPLETS LAVABLES POUR GARÇONNETS

De 9 à 10 hrs

COMPLETS LAVABLES, genre Buster (fantaisie) pour garçonnets de 3 à 8 ans. En duck blanc, collet et ceinture rayés bleu et blanc. Valeur de 1.35, pour 98



COMPLETS LAVABLES, genre Buster, (fantaisie) pour garçonnets de 3 à 8 ans.

En duck rayé bleu ou brun, En guingan rayé bleu et blanc, et brun et blanc, En guingan uni, bleu, brun, beige,	En galetea rayé bleu et blanc, En duck beige, blanc, bleu,	En bengaline, beige, blanc, bleu, En duck blanc rayé brun, En duck blanc, rayé bleu,
SPECIAL A 1.69	SPECIAL A 1.99	SPECIAL A 2.49

Au rez-de-chaussée.

Chaussures de Canevas pour Garçonnets

BOTTINES en canevas blanc, forme large Blucher, semelle et talon en Neolin. Pointures: 11 à 13. Spécial . . . 2.25

Pointures: 1 à 5. Spécial 2.45

SOULIERS en canevas blanc, forme large Blucher, semelle et talon en Neolin. Pointures: 11 à 13 et 1 à 5. Valant 2.50. Jeudi, tant que le lot durera 1.95

—Au rez-de-chaussée.

EPICERIE

SPECIAUX POUR CE SOIR
Par téléphone de 6 à 10 hres

Flocons de maïs, Quaker, paq. 10
Vinaigre Malt pur, bout. 16
Maïs sucré en conserve, 3 btes 49
Pois jaunes garantis pour cuire facilement, 3 lbs . . .21

SPECIAUX POUR JEUDI
Savons Barsalou Impérial, le morc. .07
Biscuits mélangés, 2 lbs 35
Légumes préparés, 2 boîtes 31
Nettoyeur Anti Drudge, 2 boîtes . . .15
Avec commande d'épicerie
Meilleur sucre granulé, 10 lbs 09
Avec commande d'épicerie.
Meilleur beurre des Cantons de l'Est, 1 lb 61
Meilleure cassonade, 5 lbs 51

Crème de blé, 3 lbs .25
Poudre à pâte Egg-O, boîte 1 lb 35
Confitures Grapelade, — boîtes . . .25 et .45
Meilleur riz Patna, 2 livres 25

Farine de maïs jaune, 3 lbs . . .25
Farine de maïs jaune, 3 lbs 25
Farine de son, 3 livres 25

Meilleur orge mêlé, 4 livres 28
Moutarde préparée, jarre, ...10 .15 et .25

Amidon de maïs, 2 paquets 21
Avoine roulée, Quaker, ou Robin Hood, paq. .29

Poudre aux oeufs, paquets .10 .25 et .45
Sure Whip, fait fouetter la crème facilement, bout . . .25
Tablettes de Rallumettes, 2 paqs . . .25

Orangeade ou limonade de McLaren, bouteilles . . . .35 et .65
Jus de citron, Montserrat, bout. 45
Essences pour gâteaux, 3 bouts 25
Blanc-manger, ou poudre à flan, paq. . . .15
Force ou Grape Nuts, 2 paqs 29

THES ET CAFES
Thé vert du Japon, lb .60, .65 et . . .75
Thé noir, lb .52, .58, .65 et 75
Café Mocha et Java, lb 48
Café George Washington, boîte .38, .73, 1.05 et . . . 4.00

Meilleur sirop d'érable, boîte 8½ lbs . . . 1.90
Poires dans le sirop épais, boîte . . .25
Gelée de table McLaren, de tous genres, 2 paquets 25
Pouding McLaren, de tous genres, 2 paquets 25

La meilleure farine à pâtisserie, sac de 7 lbs 45

Confitures de fruits marque Banner, chaudière de 4 lbs 73
Cacao Fry ou Baker, boîte . . .23 et .45
Chocolat Baker, le morc. .15—2 pour . . .25

Patates des montagnes vertes, 12 livres 40

Essence Maple O ou Suprême, pour savourer les sirops, bout. . . .25 et 45
Dîner bouilli de Clark, boîte 25
Spaghetti avec fromage, de Clark, boîte . . .15, .23 et 35
Sauce aux tomates, bout. .18, .23 et 35
Langues de boeuf de Clark, boîte .75, 1.50 et 1.90
Fèves au lard, boîte .10, .15, .18, .22 et . .25
Gélatine Cox, paq. . .15
Gélatine Knox, paq. .20

Soupe aux légumes, tomates, pois, céleri, Julienne ou queues de boeuf, 2 boîtes 25
6 boîtes 70

Poivre blanc, 1 lb 30
Sel de table, 2 paquets pour 19
Moutarde moulue, 1 livre 65
Savons Confort, Sunny Monday, Queen Laundry ou Gold, 4 morc. .32
Poudre à laver Barsalou, ou Lustrine, 6 paq. .25

Sultana Flush, un excellent nettoyeur et désinfectant pour les cabinets, 2 boîtes 35

Tablettes pour le lavage, marque Toro, 6 p. .25
Chlorure de chaux, 2 boîtes 25
Lessive concentrée, boîte 15
Soda à laver, 2½ lbs .10
Mine à poêle, marques Sultana ou Zebra, boîte 10
Cirage à chaussures, 2 dans 1, 2 boîtes . . .25

—Au sous-sol.

N'oubliez pas les Menus Articles

Lacets de bottines, toutes couleurs, 63 pouces, la paire 15
Lacets de souliers, en soie, 30 pouces, la paire 15
Lacets de bottines, noirs, 45 pouces, la doz. 25
Formes de souliers, la paire 15
Boutons de bottines, tan, noir, blanc, 2 doz. pour 05
Crochets à boutons, long manche . .05
Laine à repriser, toutes couleurs, l'écheveau 07½
Coton à repriser, fini soie, la balle . .05
Repriseurs à bas 07½
Aiguilles à repriser, assorties le paquet 05
Séchoirs pour bas, la paire .35 à .50
Aiguilles à coudre, 3 paq. pour . . .10
Crochets 10
Perçoirs pour la broderie 15
Résilles, toutes couleurs 10
Broches à cheveux 15
Broches à cheveux 12½
Broches à cheveux invisibles . . .12½
Broches à cheveux unies, paq. . . .04
Cuirs à friser, le paq. . . . .10 à .20
Broches à friser, la doz. 10
Ondulateurs "Duchesse", la carte . .15
Broches à onduler, le paq. 15
Broches à friser "Facile", la carte . .05
Fers à onduler Marcel 25
Fers à friser . . . . . .10 à .25
Miroirs Vanité 10
Epingles à dentelle, noires ou blanches, le cône 05
Epingles noires, la boîte 12½
Epingles anglaises, le paq. 15

—Au rez-de-chaussée.

Gants pour Enfants

GANTS en soie, pour enfants. Blanc et noir. Pointures 1 à 6, Spécial 79

GANTS en coton, pour enfants. Blanc seulement. Pointures 1 à 6. Spécial 29

—Au rez-de-chaussée.

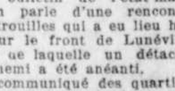
VENTE SPECIALE D'ARTICLES POUR LE JARDIN

Haute qualité de graines de semences pour fleurs et légumes. Le paquet. 10
Graines de semence pour le gazon. Le paquet. 20



BECHES. 1.65
FOURCHES pour bêcher. 1.75
PIOCHES. . . . en montant. .45

BOYAU D'ARROSAGE, garanti, ½ p.c. de diamètre x 25 pieds. 3.25
A trois plis, ½ pouce de diamètre x 50 pieds. 7.50
CHEVALETS en bois franc pour boyau d'arrosage. 1.39



ARROSOIRS en cuivre solide, pour fixer au boyau d'arrosage. 45

TRUELLES. .15
SARCLOIRS .25
RATEAUX .60 en montant
BECHES, grandeurs pour dames .90
FOURCHES pour bêcher, grandeur pour dames .90



ARROSOIRS fer-blanc solide, émaillé vert, 1 pinte .39, 2 pintes .49, 3 pintes .59, 6 pintes .75, 10 pintes .95

TONDEUSES à gazon 7.50 à 14.50

—Au sous-sol

Quand allez-vous vous décider à propos de cette glacière ?

PARASOLS

PARASOLS genre japonais, pour enfants. Spécial, ...25

PARAPLUIES pour enfants, monture demi Paragon, couverture en taffetas. Spécial, ... 1.59

—Au rez-de-chaussée.

Dupuis Frères LIMITEE
LE MAGASIN DU PEUPLE
447-449 Rue Ste-Catherine Est, coins St-André et St-Christophe.
J. R. Dupuis, Président. Eug. Dupuis, Vice-Président. A. J. Dugal, Directeur-Gérant.

SACOCHES

SACOCHES pour enfants, imitation de cuir, en noir seulement. Spécial .39

—Au rez-de-chaussée.

TISSUS LAVABLES

TISSUS noirs, fini souple, 36 pouces. Ce matériel est meilleur que la laine, et se lave très bien. Désirable pour robes d'enfants. Prix régulier .75, pour 49

INDIENNE à chemises, valant .30, pour 25

MOUSSELINE valant .75, pour 59

—Au rez-de-chaussée.

DUPUIS FRERES. Limitée — DUPUIS FRERES. Limitée

RECEPTION QUE FERA QUEBEC AU GENERAL WATSON

(Du correspondant de la PRESSE)

Québec, 4.—La ville de Québec va faire une réception civique au major-général sir David Watson, commandant de la 4ième division canadienne au front, qui doit s'embarquer le 11 juin pour revenir au Canada.

Le maire Lavigueur a décidé de convoquer une réunion de citoyens pour aviser aux moyens de faire à ce héros une réception digne de lui.

Le général Watson, qui est journaliste, gérant du "Chronicle", de Québec, était lieutenant-colonel et commandant du 8ième Carabiniers Royaux de Québec lorsque la guerre éclata. Il s'enrôla dans le premier contingent et fut nommé commandant du 2ième bataillon d'outremer. Il gagna ses grades sur les champs de bataille. Il porte la croix de grand officier de la Légion d'Honneur et plusieurs autres décorations britanniques et étrangères.

Le colonel-chirurgien George-J. Boyce, de Québec, est revenu à Québec hier, à bord du "Metagama". Enrôlé en août 1914 comme capitaine dans la 1st Canadien Field Ambulance, il assista à un grand nombre de batailles et reçut, avec la médaille du D.S.O., plusieurs promotions jusqu'à ce qu'il fût nommé directeur du service médical de la 1ère Division Canadienne, au front. Il va se remettre à l'exercice de sa profession à Québec.

Le professeur Jean Thomas, de Québec, parti en 1915 comme réserviste français, est revenu à Québec hier, après avoir servi durant quatre ans, au front, dans le 86ième bataillon d'Infanterie de l'armée française, avec lequel il a combattu à Verdun, à Saint-Quentin, à Vimy, etc. Il a été blessé et il a gagné la croix de guerre. Il va reprendre sa position de professeur à l'Ecole Technique de Québec et la direction de l'Institut Thomas.

C'EST CE SOIR

C'est ce soir la soirée dramatique et musicale donnée au profit de la bourse scolaire Acadienne de Montréal. La soirée a lieu à l'académie Saint-Paul, coin Saint-Denis et Beaubien.

POURQUOI GARDER PLUS LONGTEMPS VOTRE PIANO "SILENCIEUX"

Pourquoi ne pas l'échanger contre un piano automatique LINDSAY—le piano que tout le monde peut jouer tout aussi bien qu'un artiste. La différence de prix peut être réglée avantageusement pour les deux côtés, car nous vous allouerons un généreux montant pour votre vieux piano. Venez nous en causer. C. W. Lindsay, Limited, 512 rue Ste-Catherine Ouest,

DE NOUVEAUX CONTINGENTS DE VETERANS

Le paquebot Mégantic est arrivé hier après-midi à Montréal, comme vaisseau-hôpital, avec un millier de soldats convalescents qui ont été dirigés vers leurs points de destination respectifs. Le contingent de Montréal est descendu à Québec et est parti par un convoi spécial du Grand-Tronc pour l'hôpital militaire de Sainte-Anne de Bellevue où il est arrivé ce matin.

Parmi ces vétérans de la grande guerre se trouvent les Canadiens-français dont les noms suivent: Sergt. E.-J. Bousquet, 1335 Saint-Hubert; M. Cadieux, Hawkesbury, Ont.; M.-L. Cyr, 285 Chateauguay; A. Charland, 1229 Dorion; R. Cazeau, Saint-Hyacinthe, Qué.; J. Dorias, Charlemagne, Qué.; J. Dubois, Edmonton, Alta.; F.-X. Hétu, 137 Notre-Dame, Lachine; A. Lebrun, 182 Wolfe; A. Leroux, 1457a Saint-Jacques; Sgt. E. Lord, Saint-Louis, comté L'Islet, P.Q.; E. Leclair, 538 Champlain; A. Latour, 159a Saint-Denis.

A. Michaud, Saint-Léon le Grand, Qué.; E. Marcotte, 172 Saint-Jérôme; A. Michaud, 255 Sainte-Agnès; R. Masse, Windsor Mills, Qué.; J. Narin, 165a Des Erables; A. Provost, 37 Sainte-Marguerite; J. Tremblay, 126 Wellington; L. Vallée, Drummondville, Qué.; J.-C. Valloton, Sainte-Agathe des Monts.

LE METAGAMA

Parmi les vétérans rapatriés à bord du "Matagama", arrivés hier soir, à Montréal, par voie du Grand Tronc, l'on remarque les Canadiens-français, dont les noms suivent:

Soldat G. Bourassa; Sergent F. Chagnon; soldats O. Drière, P. Rochet.

L'ADRIATIC

L'"Adriatic" qui est attendu à Halifax, samedi prochain, ramène 5 officiers et 41 soldats de Montréal. Ces derniers arriveront ici à la gare Bonaventure dans la soirée de dimanche ou lundi matin.

DECES DE Mme LOUIS TRUDEAU

Nous apprenons avec regret la mort de Mme Louis Trudeau, survenue hier à l'hospice Auclair. Mme Trudeau était âgée de 79 ans. Elle avait épousé en premières noces, M. Louis Pélissier, d'Yamaska et en secondes noces, M. Louis Trudeau. Elle laisse pour la pleurer MM. Ernest Pélissier, C.R., Louis Pélissier, de New-York, Arthur et Rodolphe Trudeau, Mme Paul Choquette et Mme G.-H. de Kermeno.

La "Presse" offre à la famille l'expression de ses plus profondes sympathies.

IL Y A UN AN — EPHEMERIDES DE LA GUERRE

Le 5 juin 1918.

Pendant la journée d'hier, l'activité de l'ennemi a considérablement diminué et les Allemands n'ont livré que des attaques locales. L'activité de l'artillerie a été grande au nord de l'Aisne, entre l'Aisne et l'Ourcq et dans la région de Reims. Au nord de Moulin-sous-Toutvent les troupes ont amélioré leurs positions et gagné du terrain. Dans la région de Longpont, les Allemands ont réussi à pénétrer dans la forêt de Metz, mais ils en ont été immédiatement chassés.

—Le communiqué belge signale une vive canonnade, particulièrement intense près de Nieuport. Toute la journée l'artillerie belge a bombardé les batteries ennemies.

—Le bulletin de l'état-major américain parle d'une rencontre entre patrouilles qui a eu lieu hier matin, sur le front de Lunéville, au cours de laquelle un détachement ennemi a été anéanti.

—Le communiqué des quartiers généraux britanniques dit que tout indique que les Allemands ont complètement abandonné l'idée d'une attaque générale pour exécuter des opérations de détail entre Soissons et Château-Thierry et sur la Marne, dans la direction de Reims. Bien que l'ennemi ait employé des contingents considérables pour porter ces attaques, il a été constamment tenu en échec et ses pertes ont été énormes.

Toronto, 4.—Pendant les quatre premiers mois de 1919, l'incendie a causé dans l'Ontario des dommages évalués à $2,674,008.



Sel de Table WINDSOR
fait au Canada
THE CANADIAN SALT CO., Limited
178

CASTORIA
Pour Bébés et Enfants
EN USAGE DEPUIS AU DELA DE 30 ANS
Porte Toujours La Signature de Chas. H. Fletcher

Extraction des Dents Sans Douleurs



Grâce à la Merveilleuse Novo-Codine
Formule du Dr Médéric Masson
Tous les Travaux Dentaires à tous les Prix
La Compagnie Dentaire MASSON
860, RUE ST-DENIS
Angle Duluth. St-Louis 4613. Ouvert tous les soirs.
170-n

LE MOUVEMENT DES TRANSATLANTIQUES

Le "Megantic", de la ligne White Star Dominion, est arrivé de Liverpool à Montréal, ce matin, à 8 heures 30, avec de nombreux passagers et un certain nombre de militaires rapatriés. Le "Metagama", des Canadian Pacific Ocean Services, est arrivé de Liverpool aussi dans notre port à 9 heures 30, hier soir, avec un certain nombre de passagers et d'officiers, la plupart de ceux qui ont fait la trasée de l'Atlantique à son bord ont débarqué à Québec. Le "Corsican", des Canadian Pacific Ocean Services, est attendu à Québec cet après-midi, et à Montréal demain matin.

Washington, 4.—On annonce que les troupes de Francisco Villa se sont emparées de Chihuahua.