

4981 con

BEAUCE MÉDIA

VOL. 19 - No 35 - LE SAMEDI 17 AVRIL 1999



VOUS RECHERCHEZ
- des placements à rendements avantageux
- des conseils en planification

financière et fiscale
- une évaluation de votre portefeuille actuel

Consultez **sans frais** un véritable **expert!**

Richard Cloutier 387-4347 (soir)
C.A. M.B.A.
1-800-463-1664

LÉVESQUE
BEAUBIEN
GEOFFRION INC.



Votre pare-brise est-il endommagé!

AUCUNE FRANCHISE À PAYER
pour une réparation de pare-brise réclamée à l'assurance

DURO
Vitrres d'auto

NOUS TRAITONS VOTRE RÉCLAMATION D'ASSURANCE pour vous!

SERVICE MOBILE

au domicile ou au travail

FIGURINES DURO-MAX

gratuites

32733

GENTRE DE L'AUTO

640, boul. Vachon N., Ste-Marie - 387-2944



Émilie Veilleux défile au Gala **GRIFFES D'OR**

SUPER SPÉCIAL KENWOOD



- Ampli
- Syntonisateur
- Lecteur CD

499⁹⁹\$

Rég.: 549\$

MASK → 4x4 MAX POWER 2PRE OUT 4V PREOUT CD/MD CHANGER CONTROL

Ztone DAB INCLUDED CODE PROTECTOR

Dumoulin
branché sur l'électronique et l'informatique

Propriétaire à Ste-Marie de Beauce: Normand Nadeau TV

500, boul. Vachon Nord,
Ste-Marie de Beauce
387-3242

32202



Satisfaction garantie

BOUTIQUE POUR ENFANTS ET ADOLESCENTS DE 0 À 14 ANS
Les Galeries de la Chaudière 386-2454

Nous sommes fiers d'offrir à nos clients,
l'ultime qualité, confort et valeur!
créations TKS sur la route de l'an 2000!

32791

1,9% à la location ou à l'achat**



On zappe nos Z
LA CAVALIER Z22

178\$/mois*

location 36 mois

Où tu veux. Quand tu veux.

Pour plus de détails informez-vous

1020, boul. Vachon Nord,
Ste-Marie

387-6601 • 1-800-463-6609

Ouvert tous les soirs jusqu'à 21h00

DROUIN FRÈRES
auto liée



32743

Ameublements Tanguay

ATTAQUE les prix

**NOUS
PAYONS
LES TAXES**
À l'achat de
4 places et +



À l'achat de 4 places et +
Nous payons la TPS et la TVQ

679⁹⁹
Causeuse
stationnaire

Fauteuil 719,99 \$
Sofa stationnaire 879,99 \$

**NOUS
PAYONS
LES TAXES**
À l'achat de
4 places et +



À l'achat de 4 places et +
Nous payons la TPS et la TVQ

709⁹⁹
Causeuse

À l'achat de 4 places et +
Nous payons la TPS et la TVQ

499⁹⁹
Fauteuil

Sofa 799,99 \$

RELAXON
par **elran**

**COMMENCEZ
À PAYER EN
OCTOBRE 1999***

A M E U B L E M E N T S
T A N G U A Y

**OUVERT LE
DIMANCHE**

www.tanguay.qc.ca

LIVRAISON ET SERVICE GRATUITS À LA GRANDEUR DE LA PROVINCE

SAINT-GEORGES DE BEUCE 8955, boul. Lacroix Sans frais: 1 877 295-4411 (418) 226-4411

* Sous réserve de l'approbation du service du crédit, ne payez que les taxes de vente. Cartes de crédit acceptées.

En patrouille

Chauds et blessés

Durant la dernière fin de semaine, deux conducteurs ont subi des blessures mineures à la suite d'accidents survenus à Saint-Lambert. Le malheur pour eux, c'est qu'ils ont été pincés au volant de leur véhicule alors qu'ils avaient consommé trop de boisson.

Vols à Saint-Isidore

Trois résidences du rang Grande Ligne à Saint-Isidore ont reçu la visite de voleurs au cours de la dernière fin de semaine. En plus de dérober des articles tels que des bijoux, des appareils électroniques et de l'argent, les individus se sont emparés de nourriture, de boisson et de vêtements. La valeur totale des biens disparus s'élève à 3 500 \$.

Rafle de 3 500 \$ à Tring

Le bar l'Imprévu et le Resto-Tring pizza, tous deux situés au 311, rue Notre-Dame à Tring ont été la cible d'une introduction par effraction au cours de la dernière fin de semaine. Dans le premier commerce, les voleurs ont mis la main sur un montant d'argent de 2 000 \$ alors que dans le second, ils ont récolté la somme de 1 500 \$.

Voleurs éclairés

A Scott, des individus ont peut-être voulu se lancer dans le domaine de l'éclairage cette semaine quand ils ont dérobé huit projecteurs servant à illuminer des panneaux publicitaires. La valeur de leur vol était de 2 500 \$.

Pincés par la police

La Sûreté municipale de Sainte-Marie n'a pas tardé à mettre la main au collet d'un individu qui a commis une fraude à l'aide d'une carte de crédit cette semaine. L'homme qui a fait des achats d'environ 300 \$ chez Canadian Tire a été arrêté et comparaitra par voie de sommation. Trois autres personnes subiront le même sort à la suite d'un vol qu'ils ont perpétré au Centre de vérification mécanique dans le parc industriel. Dans ce cas, il s'étaient emparés d'argent et d'un appareil photo pour une valeur de 400 \$.

Le hockey le rend furieux

Samedi soir, à sa sortie de l'aréna de Saint-Joseph, un homme de Valcartier a eu la surprise de constater que son automobile était tout bossée. On présume que les dommages ont été faits à l'aide d'un bâton de hockey. L'individu qui a porté les coups a laissé des dommages évalués à 1 200 \$.

125 sacs de tabac saisis

Un homme de 51 ans, domicilié sur la route Saint-Louis à Sainte-Marie, a été dans l'obligation de mettre un terme à son commerce illicite. La GRC de Québec a saisi à son domicile 125 sacs de tabac dont 103 étaient hachés et prêts à être vendus. On a également saisi un hachoir domestique. Sur le marché noir, la valeur de la marchandise était évaluée à 1 200 \$.



Le chien veille sur les ruines

Un incendie a complètement rasé une maison, propriété de M.Léo Mathieu, vendredi dernier dans le rang Ste-Marguerite à St-Séverin. On soupçonne une défectuosité du poêle à bois d'être la cause du feu. Lundi matin, trois jours après le sinistre, le chien veillait toujours sur les ruines.



Émilie Veilleux de Sainte-Marie figurera parmi les mannequins invités à présenter les créations des designers québécois dimanche soir au réseau TVA.

Émilie Veilleux défile à La Griffes d'or dimanche

PAR LYNDIA CLOUTIER

Émilie Veilleux de Sainte-Marie vivra un moment exaltant de sa jeune carrière de mannequin dimanche. Elle a été sélectionnée pour présenter les créations des designers québécois au gala *La Griffes d'or*.

Le gala sera présenté entre 19h et 21h sur les ondes du réseau TVA. Émilie qui n'a que 16 ans fait partie des quelques mannequins privilégiés qui ont été choisis à

l'issue d'un long processus de sélection. Au point de départ, environ 5 000 candidates souhaitaient obtenir un contrat similaire à Émilie. Ensuite, on en a retenu entre 300 à 400 pour finalement en élire dix. La plupart sont des professionnelles.

Membre de l'agence de mannequins Lily Saint-Gelais de Saint-Joseph depuis un an, Émilie en est à son premier contrat. Elle espère bien qu'il lui ouvrira des portes puisqu'une carrière dans ce domaine l'intéresse grandement.

SPÉCIAUX DE LA SEMAINE

Filet mignon de porc du Québec

6⁹⁹\$ /lb

Rôti de boeuf Coupe dans la fesse



2⁴⁹\$ /lb

Sous-marin

Maison **1⁹⁹\$** /ch.



3 pour **5⁰⁰\$**

Coq au porc

Gros ou minis
Sauce disponible

4⁹⁹\$ /lb

Vaste choix de gâteaux d'anniversaire disponible aussi avec dessin

Boucherie Beauce Boeuf inc.



562, boul. Vachon, Ste-Marie
387-4576

VENTE - RÉPARATION

✓ AILES ✓ CAPOT
✓ PARE-CHOC ✓ RADIATEUR

pièces d'autos P. & R. **Bowin** INC.

1108, Du Pont Ouest, ST-LAMBERT,
clé Lévis - Tél.: (418) 889-9509
1-800-463-3478 Fax: (418) 889-9847

COURS de LANCER à la MOUCHE

387-4285

500 reproductions (images)
1000 moultures miroirs

Spéciaux
ENCADREMENT LAMINAGE
ENCADREMENTS SAINTE-MARIE

265, boul. Vachon nord, Ste-Marie
Téléphone et télécopieur: 387-3172

LES VINS

par: Guy Bureau

CONCOURS PORTO

Courez la chance d'assister à un séminaire sur le porto avec Guy Bureau le 20 avril.

Vous présenter aux succursales SAQ participantes. Aucun achat requis.



Autrefois, on utilisait rarement le nom d'une sorte de cépages sur les étiquettes, seul les producteurs s'en préoccupaient. Aujourd'hui on retrouve cette appellation sur plusieurs étiquettes de divers pays. Pour les vins d'une même sorte de raisin (cépage) le goût du vin peut changer d'un pays à l'autre en raison de plusieurs facteurs comme la qualité du sol, du climat et le type de vieillissement.

Les vins issus du cépage du merlot se caractérisent par une couleur profonde, assez de corps et d'alcool mais un faible taux de tannin. Les arômes et les saveurs sont orientés vers le fruit. Les résultats seront différents d'un pays à l'autre, à titre d'exemple, celui provenant de l'Afrique du sud, dû au climat de chaleur de même qu'au vieillissement en barrique de chêne, va donner un vin beaucoup plus complexe et présent qu'un vin Français avec sa variante climatique. Mais les deux sauront satisfaire les goûts de chacun en fonction des repas.

Ce type de vin se marie avec le porc, le poulet rôti (ces derniers surtout servis en sauce), le boeuf et naturellement les fromages. On doit servir généralement ce type de vin légèrement frais.

Nos suggestions: provenant d'une grande maison Chilienne **le Merlot Carmen** (+ 487017, 11,55\$), et de la célèbre maison Lurton, **le Merlot «Les Bateaux»** (+519199, 10,65\$).

En collaboration:

1076, boul. Vachon N.,
Ste-Marie 387-6186
Site web: www.saq.com



Repas Champêtres

Gilles & Danielle

Diplômés de l'I.T.H.Q.

443, Grande Ligne,

Sts-Ange de Beauce

(418) 253-6570



Quel plaisir de se retrouver en petit groupe pour un repas champêtre comme si 1860 existait encore. Repas champêtre et hébergement pour groupe

275, rg Petit Cinq, Frampton
479-5277

Ville Ste-Marie termine l'année sur un mince surplus de \$16 882

PAR PIERRE BRETON

Ville Sainte-Marie a terminé l'année 1998 avec un maigre surplus de \$16 882, l'un des plus faibles des deux dernières décennies. Un an auparavant, les recettes dépassaient les dépenses de près de \$420 000.

Certaines exigences comptables expliquent en partie cette baisse marquée. Par exemple, la vente de terrains dans le parc industriel, \$227 000 en 1998, ne peut plus être affectée au surplus. Il n'en reste pas moins «que notre marge de manoeuvre est devenue presque nulle», a dit le maire Gilbert.

Les contribuables mariverains auront au moins la satisfaction d'apprendre que leur dette a diminué de \$72 000 pour s'établir à \$20 104 000. «Nous avons stabilisé la dette, maintenant nous

allons la réduire. Cette année, nous prévoyons la diminuer de \$150 000 à \$300 000», a promis le maire Gilbert.

TX: Ville Ste-Marie consacrera \$43 000 pour ériger un kiosque touristique en bordure du boulevard Vachon.

Comme le Manoir Taschereau n'était plus en mesure d'assumer l'accueil touristique, la municipalité a dû se résoudre à cet expédient.

Quand une éventuelle Maison du tourisme aura été édiflée, le kiosque sera scindé en deux et chacun de ses modules sera placé dans l'un des parcs de la ville.

Rumeur étouffée

Le maire Russell Gilbert a profité de la séance du conseil pour étouffer la rumeur de l'implantation d'une maison de réhabilitation au Centre communautaire. Cette rumeur avait soulevé l'inquiétude de certains résidents du secteur.

Le maire a rencontré les administrateurs de l'Ouvroir mission-

naire, gestionnaire du Centre communautaire, qui l'ont assuré qu'ils n'avaient jamais envisagé d'héberger des sans-abri ou des ex-détenus.

Plus de service juridique

Ville Sainte-Marie a aboli son service juridique. La directrice de ce service, Mme Diane Simard,

était en congé sans solde et a signifié son intention de ne pas reprendre son poste. Comme le service, il a été tout simplement aboli.

La Ville a cependant embauché l'avocate Hélène Gagné jusqu'à la fin de 1999.



Manoir Centre-Ville



Jacques Lachance prop.
Près de 10 ans d'expérience

Près de tous les services

Résidence pour personnes âgées qui ont le goût de se faire gâter

Centre-Ville de Sainte-Marie (face à l'église)

Chambres disponibles

Inf.: 387-9003

Belle & Mince

Tous les mardis entre 16h et 19h

PROGRAMME ALIMENTAIRE



Endroit:

Restaurant M. Gréco

Salle de réception

373, Rte Cameron, Ste-Marie, Bce

Bienvenue à tous!!!

Clinique d'Ophthalmologie de Ste-Marie



Pour votre prochain examen de la vue

CONSULTEZ L'UN DE NOS MÉDECINS OPHTHALMOLOGISTES

Dr Renée Desroches M.D.

Dr Gilles Lafond M.D.

Dr Chantale Delorme M.D.

Dr Jacques Samson M.D.

Dr Pierre Duguay M.D.

Dr Stéphane Morin M.D.

Dr Francine Guay M.D.

418-387-5889

17 rue Notre-Dame, Ste-Marie

Traitement de la myopie par laser

1929-1999

LIQUIDATION FINALE TOTALE

TOUT

DOIT ÊTRE VENDU

marchandise, équipements et ameublements de bureau

Spécialement

OUVERT

ce dimanche 18 avril

de 10 h 00 à 17 h 00

J Beskro

& FILS INC.

80, Notre-Dame Nord, Ste-Marie

387-5605

Les citoyens réclament un accès public à la rivière

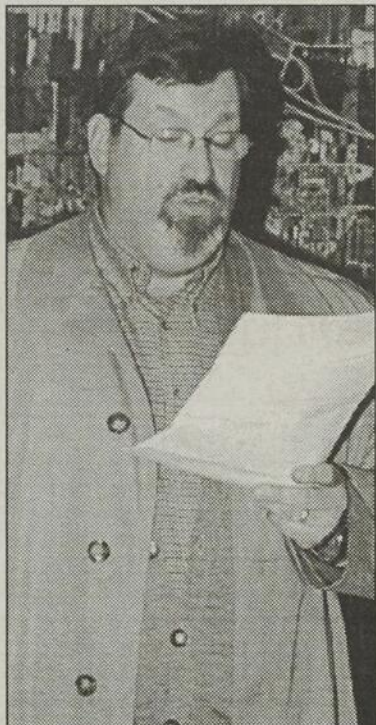

M. Jean-Guy Vachon, le porte-parole des citoyens demandant un accès à la rivière.

PAR PIERRE BRETON

L'une des plus fortes délégations jamais vues à l'hôtel de ville s'est présentée à la séance du conseil municipal

de lundi dernier pour réclamer un accès public à la rivière Chaudière.

Il y a déjà une couple d'années que des citoyens demandent à la Ville un tel aménagement. Mais avec l'arrivée du barrage rétractable dont la mise en service est prévue pour mai 2000, leur nombre augmente et leurs pressions s'accroissent.

Terrain trop cher

C'est sur un terrain appartenant à Culinar, près de l'usine Smucker, que la municipalité veut aménager cet accès par lequel les plaisanciers pourraient mettre leur embarcation à l'eau. Le problème, c'est que les élus trouvent que Culinar exige un prix trop élevé.

«Nous ne voulons pas payer trop cher pour le terrain et mettre plus d'argent sur les équipements», a expliqué le maire Gilbert qui avait espoir de rencontrer cette semaine le PDG de Culinar, M. Gaétan Lussier. M. Gilbert a refusé de dévoiler le montant exigé par l'entreprise.

«Notre objectif est que l'accès à la rivière soit prêt en même temps que le barrage», a assuré le maire Gilbert.

Semaine nationale de la **PHYSIOTHÉRAPIE**

Un pas dans la bonne voie 18 au 24 avril 1999

Un pas dans la bonne voie

Plus de treize mille physiothérapeutes qualifiés exercent leur profession au Canada. Professionnels de la santé à part entière, les physiothérapeutes travaillent en tant que cliniciens, chercheurs, enseignants, consultants et administrateurs. Ils exercent leurs activités dans diverses spécialités comme la neurologie, la médecine du sport, l'oncologie, la pédiatrie, l'orthopédie, la gérontologie, le traitement des brûlures et celui des maladies cardio-respiratoires, de même que dans le domaine de la santé des femmes, tant dans les hôpitaux que dans les cliniques privées.

«La prévention et l'éducation sont une partie essentielle du travail du physiothérapeute, explique madame Dianne Parker-Taillon, directrice de l'éducation, de la pratique et de la recherche au sein de l'Association canadienne de physiothérapie. Par exemple, les physiothérapeutes peuvent prodiguer des conseils sur la conception d'habitations et d'espaces de travail mieux adaptés aux besoins de l'utilisateur. Ils sont aussi qualifiés pour aider à améliorer la forme physique et peuvent fournir des recommandations destinées à prévenir les blessures résultant de la pratique des sports. Les physiothérapeutes peuvent aussi aider les personnes aux prises avec des affections neurologiques telles qu'une lésion de la moelle épinière ou la maladie de

Parkinson à être plus autonomes à la maison et sur leur lieu de travail.»

Si vous souffrez ou si vous êtes atteint d'une invalidité résultant d'une blessure ou d'une maladie, ou si vous désirez simplement savoir comment mieux pratiquer votre sport ou loisir favori, ou toute autre activité quotidienne, faites, «un pas dans la bonne voie»: rendez visite à un physiothérapeute. La Semaine nationale de la physiothérapie, qui se tiendra du 18 au 24 avril, est l'occasion idéale de vous familiariser avec la gamme des services offerts par les physiothérapeutes. De nombreuses activités spéciales sont prévues dans les cliniques de physiothérapie à travers le Canada. Consultez les médias de la région ou contactez l'association de physiothérapie de votre province.



Les physiothérapeutes sont qualifiés pour fournir des recommandations à ceux qui pratiquent des sports. Photo l'Association canadienne de physiothérapie

Pour des soins de physiothérapie de qualité, pensez...

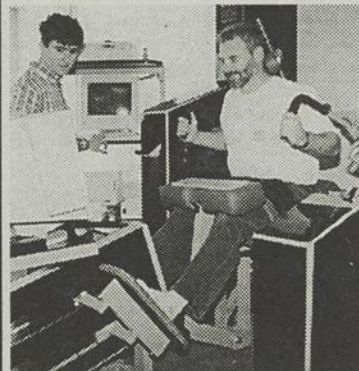

APPAREIL MED-X

Exclusif dans la région
tel qu'annoncé à "TéléMag" canal 24

1127, Boul. Vachon Nord, Ste-Marie 387-6162
(face aux Galeries de la Chaudière)

CLINIQUE
**PHYSIO
GIM**

PHYSIOTHÉRAPIE

Guillaume Cloutier pht.

Membre de l'ordre des
physiothérapeutes du Québec

SPÉCIALITÉS:

- Maux de dos: entorse lombaire, hernie discale, - sciatique
- Physiothérapie active
- Accidentés du Travail (CSST)
- Accidentés d'auto (SAAQ)

LA DOUCEUR ET LA COMPÉTENCE

Dr Paul Châteauneuf, chirurgien dentiste
DENTISTERIE GÉNÉRALE ET ESTHÉTIQUE

387-DENT

Les grands noms de la mode

MODE XAVIER

Blouson 69\$

1088, boul. Vachon Nord, Ste-Marie 387-4580

Clinique de physiothérapie Régionale Chaudière



Bernard Morin, pht, D.O.
Marie-Josée Lafontaine, pht
Martin Drouin, pht, D.O.

1068, boul. Vachon Nord, Suite 212, Ste-Marie
(418) 387-8897

CLINIQUE DE PHYSIOTHÉRAPIE



Serge Duval pht

Prévention industrielle en '99
Blessures sportives

551, 1ère ave Renault
Beauceville
Tél./Fax: 774-2434



Clinique de Physiothérapie Roy

Arnaud Roy
Physiothérapeute

559, boul. Vachon Sud, Ste-Marie 387-3334

DES SPÉCIAUX SURPRISES

Chez votre ami

JEAN COUTU

DU 17 AVRIL AU 23 AVRIL 99



Produit
STUDIO-LINE

247\$
ch.

Limite 3 par client

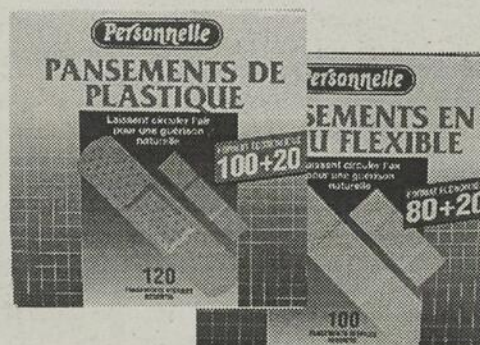

Pansements de plastique
100+ 20
Pansements en tissus flexible
80 + 20

Limite 3 par client

369\$
ch.



Savon
à lessive
PERSONNELLE
4 L ou ultra 2L

247\$
ch.

Limite 3 par client



Cadeau GRATUIT
à l'achat de
PROFIL-UP

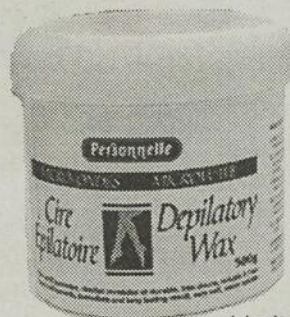

Cire à épiler

799\$
ch.

Limite 3 par client



Papier
hygiénique
COTTONELLE
12 rouleaux

299\$
ch.

Limite 3 par client

Chaque semaine
consultez notre
circulaire
disponible
en succursale

JEAN COUTU

On trouve de tout... même un ami! ♥

760, boul. Vachon nord, Ste-Marie **387-4942**

Découvrez notre
NOUVEAU
département
cadeaux



Saint-Joseph fonce, Sainte-Marie renonce

PAR LYNDA CLOUTIER

Alors que Sainte-Marie a renoncé l'idée de célébrer l'arrivée de l'an 2000 à l'aréna, Saint-Joseph vient de lancer un projet similaire pour le 31 décembre 1999.

L'un des membres de l'organisation du Comité des fêtes de l'an 2000, M. Daniel Côté, se dit convaincu que la fête présentée à l'aréna de Saint-Joseph sera un succès.

Cette fête consistera en une messe suivie d'un souper-théâtre, d'un spectacle de danse folklorique avec La Relève beauceronne puis d'une soirée de musique avec la famille Drouin de St-Joseph.

M. Côté mentionne que le comité organisateur regroupant

des membres du Festival de la fête du travail et du Club Optimiste n'a pas fait de sondage proprement dit auprès de la population, «mais en parlant du projet, on s'est rendu compte que les gens étaient intéressés», affirme-t-il.

A Sainte-Marie, on avait demandé à la population de remplir un questionnaire concernant l'organisation d'une activité du millénaire à l'aréna.

Une soixantaine de personnes ont pris la peine de répondre et de ce nombre, la moitié n'était pas intéressée à participer à un tel événement.



Où est Dutch ?

(P.B.) Josée Fournier souhaite de tout coeur retrouver son chien Dutch perdu depuis le 6 avril dernier dans le rang Ste-Anne à St-Narcisse.

Dutch est un lévrier Whippet âgé de 8 ans. Ce superbe mâle a remporté de nombreux prix et sa valeur est estimée à \$5 000.

Dutch a tout simplement faussé compagnie aux personnes qui le gardaient. Il a pris la poudre d'escampette et on ne l'a plus revu depuis. Mlle Fournier estime qu'il ne s'est pas éloigné de plus d'une dizaine de kilomètres du secteur où il a disparu.

Dutch est un chien d'intérieur, plutôt timide. Josée croit que la faim et le froid ont dû le pousser à aller trouver des gens.

Mlle Fournier a averti les policiers, les inspecteurs municipaux et distribué 700 pamphlets signalant la disparition de son grand copain.

Elle offre aussi une récompense de \$100 à qui pourra l'aider à retrouver son fidèle compagnon. On peut l'appeler au (418) 475-4349 ou (450) 430-5415.



Dutch est un magnifique lévrier Whippet.



ATLANTIS Saint-Joseph

Centre de conditionnement physique de première classe

Nouvelle session de

WORKOUT INTENSIF

Débutant le 19 avril
Durée de 6 semaines

Lundi-mercredi: 9h00 à 10h00
Lundi-mercredi: 19h30 à 20h30

NOUVEAU GROUPE DE SPINNING

Débutant et avancé

Mardi et jeudi:
18h30 à 19h15 débutants
Mardi et jeudi:
19h30 à 20h15 avancés





BRONZAGE

12 séances + 3 gratuites
45\$ + taxes



104, rue Lambert, St-Joseph
397-6289

Institut de Beauté Matis





NOUVEAU

SOIN VISAGE ET NOUVELLE LIGNE DE PRODUITS

«La sève de beauté» *Lestrel*

Soin visage adapté à votre type de peau: **25⁰⁰\$**

Soin visage régénèrent au AHA / BGA (ligne Matis) éclaire le teint, affine la peau et la console des rigueurs de l'hiver. Un soin de peau unique offert à **45⁰⁰\$**

Rég.: 60⁰⁰\$

Pour un temps limité

Francine Landry

126 rue Taschereau, St-Joseph appelez au **397-4323** 32440

La meilleure équipe « FORD » de la Beauce



Pierre Cliche



Denis Cliche



Claude Cliche



Roger Cloutier



Yves Doyon



Mario Moore

Beauce Média - Samedi 17 avril '99 - Page 7

Quatre conseillers se disputent deux postes à Saint-Joseph

PAR LYNDA CLOUTIER

Au terme des mises en nomination le 9 avril, aucun nom nouveau ne s'est ajouté à la liste des conseillers ayant déjà annoncé leur intention de se présenter aux élections

municipales du 2 mai. Deux postes seront alors à combler.

M. Normand Boutin, déjà conseiller municipal, veut défendre la cause des loisirs. Selon lui, c'est

l'un des facteurs qu'il faut considérer pour garder ou attirer les gens à Saint-Joseph. Dans un premier temps, il est question de consolider le centre des loisirs. L'une des premières interventions consiste en l'aménagement d'un parc aquatique pour enfants.

Son adversaire, M. Denis Turmel, se présente avec l'idée d'apporter du sang neuf. Il souhaite intéresser la population à la cause municipale, hausser la qualité de vie en restaurant des espaces verts dans les quartiers résidentiels, améliorer les rues et travailler au développement résidentiel.

présenter le milieu rural et veiller à l'amélioration des chemins. Il se donne aussi comme objectif de limiter le plus possible la hausse des taxes.

Pour sa part, M. Denis Lessard qui est représentant entend surtout susciter un climat d'entente réciproque. Les ex-municipalités auront de l'eau à mettre dans leur vin de part et d'autre, estime-t-il. Il veut aussi favoriser l'essor industriel de Saint-Joseph.

M. Charles Maheux, producteur agricole, veut continuer à re-

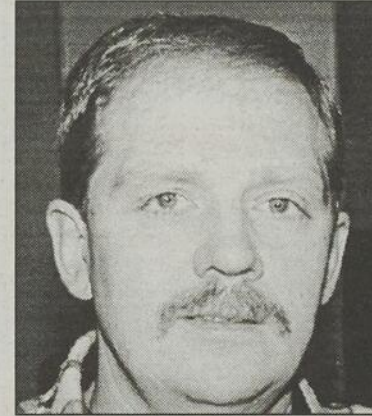

M. Charles Maheux.

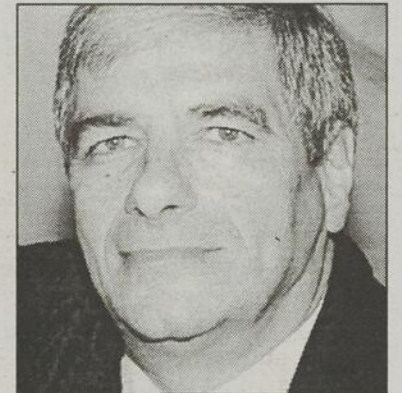

M. Denis Turmel.

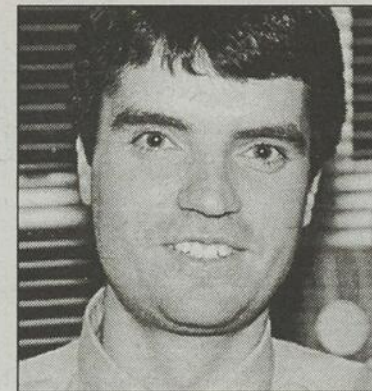

M. Denis Lessard.

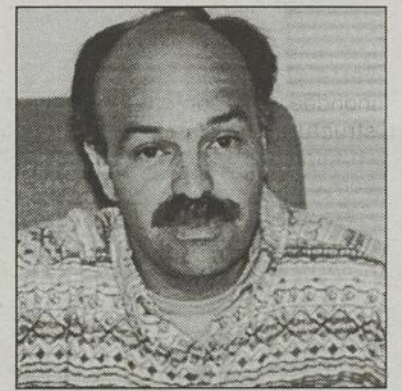

M. Normand Boutin.

Pour une **Retraite** Clé en mains

pensez  Desjardins

Quatrième gagnant de 1000\$ en intérêts REER

M. Nelson Nadeau



M. Nelson Nadeau, membre de la Caisse populaire Desjardins de Sainte-Marie, accompagné de M. Jocelyn Faucher, directeur service conseil aux particuliers (convenance) et de Mme Sylvie Leclerc, agent de télémarketing.

Voici les gagnants de 100\$ en intérêts REER:

- Caisse populaire de Cranbourne: Cécile Boulianne
- Caisse populaire de Frampton: Lina Doyon
- Caisse populaire de Scott: Céline Labbé
- Caisse populaire de Saints-Anges: Rémy Poulin
- Caisse populaire de Saint-Bernard: Simon Breton
- Caisse populaire de Saint-Elzéar: Michel Leblond
- Caisse populaire de Saint-Frédéric-Tring: Luce Vachon
- Caisse populaire de Saint-Isidore: Laurent Quirion
- Caisse populaire de Saint-Joseph: Danielle Veilleux
- Caisse populaire de Saint-Jules: Paul-Émile Paré
- Caisse populaire de Saint-Narcisse: Gérald Godbout
- Caisse populaire de Saint-Patrice: Dominic Didier
- Caisse populaire de Saint-Séverin: Elden Brochu
- Caisse populaire de Saint-Sylvestre: Manon Turcotte
- Caisse populaire de Sainte-Hénédiène: Jean-Guy Roy
- Caisse populaire de Sainte-Marguerite: Nadine Pilon
- Caisse populaire de Sainte-Marie: Anny Lacroix
- Caisse populaire de Vallée-Jonction: Denis Vézina

AUBAINES PRINTANIÈRES JOHN DEERE

Le virage vert



DEERE, C'EST TOUT DIRE

TRACTEUR DE PELOUSE DE SÉRIE LT

Vous avez besoin d'aide dans la cour cet été?

Voyez ce que le tracteur de pelouse John Deere de série LT a à offrir.
 • Moteurs à soupapes en tête de 13 à 16 HP • Chemise de cylindre en fonte et lubrification sous pression • Robuste châssis d'acier soudé • Rayon de braquage d'à peine 38 cm
 Venez faire un tour durant le temps des aubaines printanières
 C'est le meilleur temps de faire le virage vert John Deere !

ÉMILE LAROCHELLE

2050, rg de la rivière, St-Isidore 418-882-5654

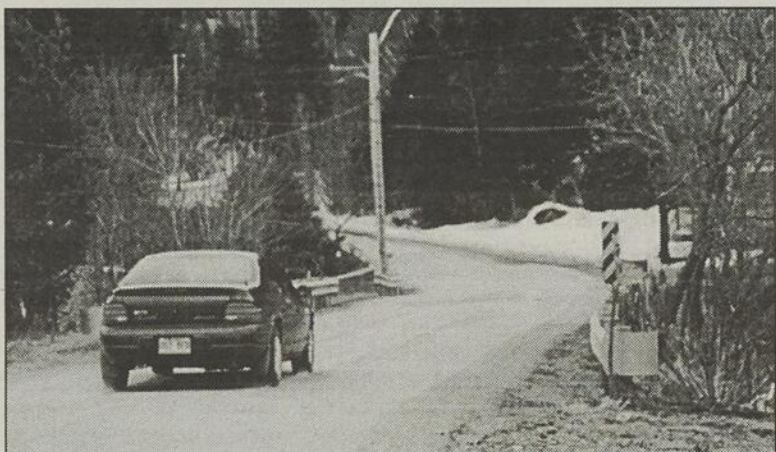

L'an dernier, le détournement de la circulation durant l'inondation a sérieusement endommagé le pont de la rivière Callway à Saint-Joseph.

Le pont de la Callway à St-Joseph sera retapé

(L.C.) Lourdemment endommagé, le pont de la rivière Callway à Saint-Joseph sera retapé au moment où la belle saison se pointerait.

Lors des inondations, un détour est souvent imposé par la route de la Callway parce que dans ce secteur, la route Kennedy est inondée. Au printemps 1998, la structure a été lourdement endommagée, le pont n'étant pas conçu pour supporter de lourdes charges.

Dans ses revendications auprès du ministère des Transports, le maire M. Gaston Vachon a laissé savoir qu'en l'absence d'investissement, la municipalité serait dans l'obligation d'interdire l'accès à la route Callway en période de crue. Il faudrait alors imposer un long détour par Saint-Odilon.

La subvention allouée s'élève à 100 000 \$. De plus, la municipalité a reçu un budget de 54 500 \$ pour l'amélioration du réseau routier rural.

GAGNEZ

10 000\$

comptant

Faites réparer votre pare-brise chez VitroPlus et courez la chance de gagner 10 000 \$ comptant

VITRO PLUS

VITRES ET ACCESSOIRES D'AUTOS

Passer nous voir pour un service de qualité

1029, boul. Vachon Nord, Ste-Marie
Tél.: 387-5665 / Fax: 387-3474

Jocelyn Dufresne, prop.

32273

Merci !

à tous nos client(e)s...

En remerciement de votre fidèle patronnage nous poursuivons notre promotion

SPÉCIAL DÉMÉNAGEMENT

2 POUR 1*

Service 3 heures même le samedi

Quantités illimitées

Pour un temps limité

*sauf cuirs, suèdes, fourrures et couture



NOUVELLE BANNIÈRE



**NETTOYEURS
d'auto/forget**



NOUVELLE ADRESSE

**1078, boul. Vachon N., Place Napert III, Ste-Marie
(418) 387-8132**

Le meilleur service «  **FORD** » de la Beauce



Céline Morissette



Jacques Fortin



Sylvain Quirion



Sylviane Bilodeau



Roby Cloutier

Centre administratif de la Commission scolaire

St-Joseph demande une solution de remplacement

PAR LYNDA CLOUTIER

Il y a deux semaines, Ville Saint-Joseph exprimait son

opposition à la fermeture du centre administratif de la Commission scolaire de la Beauce-Etchemin à Saint-

Joseph, mais lundi soir, le conseil municipal a adopté une position sans équivoque.

La Ville demande à la Commission de trouver une solution de remplacement. En outre, elle veut qu'on loge dans cet édifice le maximum de ressources humaines. La capacité d'accueil s'élèverait à 36 personnes moyennant certains aménagements.

Promesse oubliée

«La gestion de la Commission scolaire est difficile, c'est vrai. Dans les trois années à venir, la

baisse de la clientèle scolaire entraînera une diminution des revenus. Il faut quand même se rappeler qu'avec la fusion des commissions en 1992, on avait promis de garder le centre de Saint-Joseph ouvert», affirme M. Spénard, pro-maire.

Le directeur de la Commission, M. André Roy, mentionne: «Nous avons des choix déchirants à faire, mais si on gardait le centre de Saint-Joseph ouvert, il faudrait en fermer un autre.»

M. Roy dit qu'à Lac-Etchemin, la Commission a dû vendre son

édifice. Aujourd'hui, il loge la MRC et la police.

Selon lui, la situation géographique de Saint-Joseph est avantageuse; elle pourrait lui permettre d'accueillir de nouveaux services administratifs.

Option professionnelle?

A savoir si la Commission pourrait implanter une option professionnelle dans cet édifice, M. Roy répond que rien n'est envisagé en ce sens. Chose certaine, le centre n'est pas conçu pour loger la peinture industrielle, avance-t-il.

Quant au projet d'un centre permanent de textile accrédité par le ministère de l'Éducation, des pourparlers ont été entamés avec la Ville de Beauceville.

M. Roy reconnaît que la localisation n'est pas définitive, «mais je ne voudrais pas alimenter un débat sur ce sujet», dit-il.



EXTINCTEUR STE-MARIE enr.

DÉTECTEURS DE FUMÉE

Quantité limitée

Rég.: 19.99\$ **Spécial 9.99\$**

DÉTECTEURS DE MONOXYDE

DE CARBONE

Rég.: 59.99\$ **Spécial 49.99\$**

EXTINCTEURS USAGÉS

Quantité limitée

à partir de **12\$** Taxes incluses.



Benoît Marcoux, prop.

215, Des Champs, Ste-Marie 253-6619

Cellulaire: 386-7576

REMBOURRAGE Gervais Hazen

Vaste choix de tissus
et de couleurs

475-6987

"À votre service depuis plus de 25 ans"

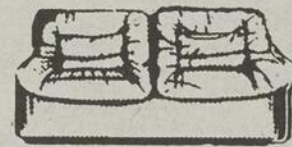

Cinéma par André Boutin

eXistenZ (dès vendredi 23 avril)

La sortie d'un film de David Cronenberg est toujours un événement très particulier car ce cinéaste canadien ne cesse de surprendre de fois en fois par ses univers étranges où se mêlent souvent l'horreur et la science-fiction. eXistenZ se passe dans le futur pas très lointain alors que les jeux virtuels sont de plus en plus en demande et, surtout, sont de plus en plus réalistes. L'un de ces jeux va d'ailleurs pousser à son maximum la réalité virtuelle au point où les joueurs ne reconnaîtront plus la différence entre le vrai et le faux. Ce jeu consiste à tuer des personnes dans un monde virtuel et les sensations qu'il procure aux joueurs sont si grandes que ceux-ci deviennent rapidement accrochés et en redemandent encore plus. Mais la différence entre le virtuel et la réalité est si ténue qu'elle peut facilement devenir mortelle pour les joueurs qui s'aventurent trop loin.

Les habitués de Cronenberg seront tout à fait à l'aise lors du visionnement de eXistenZ, un film qui a déjà rapporté à son réalisateur un prix lors du Festival de Berlin. Le film met en vedette, entre autres, Jennifer Jason Leigh et William Dafoe. Parmi les autres réalisations de Cronenberg, notons *Crash*, *Naked Lunch* et *La mouche*.

**Cinéma
Lumière**

385, rte Cameron
Sainte-Marie

**VEND.
16 AVRIL
AU JEUDI
22 AVRIL**

Spécial semaine
6,00\$
Ainsi que toute
représentation avant 18h

Les JEUDIS-CINÉMA
à **4,00\$**
tous les jours fériés

Info.:
387-6000
sans frais
1-877-387-6001



EDDIE ET MARTIN

LA VIE

PARTAGEZ-LA AVEC UNE PERSONNE QUE VOUS AIMEZ

(Version Française de « LIFE ») www.lifethemovie.com



TOUS LES SOIRS: 19h00 - 21h30 / SAM. & DIM.: 13h30



TOUS LES SOIRS: 18h50 - 21h15
SAM. & DIM.: 13h30



TOUS LES SOIRS: 19h00 - 21h15
SAM. & DIM.: 13h30



TOUS LES SOIRS: 18h50 - 21h15
SAM. & DIM.: 13h30

On a entendu dire...



Une tendance vers le succès

Lundi dernier chez Meuble Du Boisé à Ste-Marie, on a coupé le ruban protocolaire marquant le passage à la bannière Tendence Meuble. Se sont réunis pour ce grand moment : Bernard St-Charles, vice-président du groupe Contrex, les propriétaires Armand Lehoux, Lorraine Lehoux et Nancy Lehoux ainsi que le directeur du réseau Tendence, Pierre Rubin. Bon succès.

Jean-Guy Marcoux de Ste-Marie est depuis lundi dernier le nouveau directeur général de la Fromagerie Gilbert à St-Joseph. On lui souhaite bon succès. L'entreprise tient à remercier tous ceux qui ont posé leur candidature.

Deux policiers temporaires au sein de la Sûreté municipale de Ste-Marie viennent de se dénicher du boulot à temps plein. Charles Vallée ira travailler pour la GRC et Alain Nadeau pour la Communauté urbaine de Montréal. Par ailleurs, Carl Faucher a été embauché comme policier temporaire.

Y'a un beau 300 piastres qui attend quelqu'un. Ce quelqu'un, c'est celui ou celle qui a acheté un billet du «pool» de la Dêbâcle des Chevaliers de Colomb de Vallée et qui a sur ce billet inscrite l'heure du départ des glaces : 7h03. Yves Doyon attend votre appel avec un beau chèque à la main.

Le comité du millénaire à Ste-Marie sera formé de Bruno Gilbert, Louis Normand, André Audet, Jacques Alméras, Paul Morin, Denys Sylvain, Erik Olivier et Harold Guay.

Plus de 50 élèves de la polyvalente Veilleux vont participer en fin de semaine prochaine à un impressionnant défilé de mode. Dix boutiques de la région en profiteront pour montrer leurs nouveautés estivales. Le défilé aura lieu à l'auditorium samedi à 19h30 et dimanche à 19h. On peut réserver son billet (\$5) auprès de Jocelyn Lachance au 397-6841, poste 263.

Vendredi, le comédien Bernard Fortin, a apporté à l'émission *Les Trois mousquetaires* diffusée à Radio-Canada un panier de produits beaucerons pour en faire la dégustation. Bernard agissait à titre de porte-parole du Salon vacances et loisirs d'été.

France Gagnon, élève en transformation des matériaux composites au centre de formation professionnelle de St-Joseph, est l'une des 15 lauréates du concours *Chapeau les filles!* pour la région Québec/Chaudière-Appalaches. Ces prix vont à des filles qui étudient dans des secteurs non traditionnels.

A l'invitation de la Société de l'arbre mariveraine, José Pouliot prononcera une conférence mardi

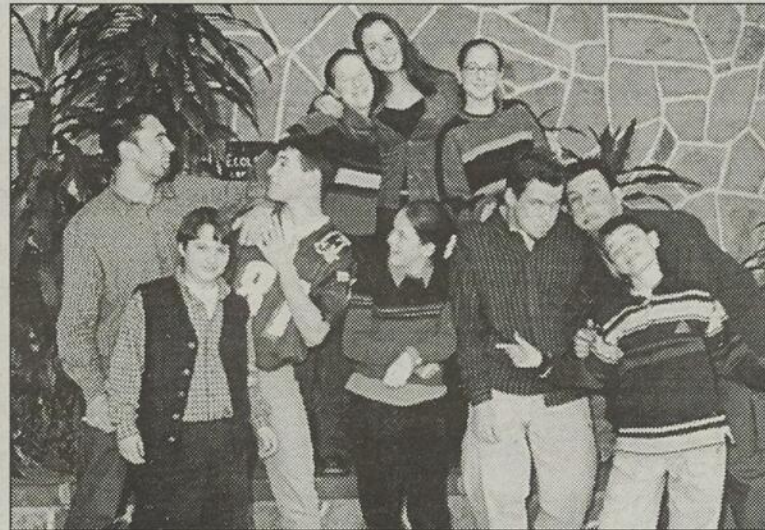

Les rois de l'Impro

Ces élèves de la polyvalente Veilleux ont remporté le 2e tournoi d'impro régional de la Commission scolaire de la Beauce-Etchemin et du même coup, le trophée Grimace remis à l'équipe championne. Ces rois de l'impro sont de gauche à droite : David Giguère, Michel Laplante, Pierrot Leclerc-Dufour, Elisabeth Lessard, Marianne Richard, Andréanne Lessard, Amélie Rodrigue, Jean-Philippe Vachon, Philippe Perreault et Pier-André Roy.

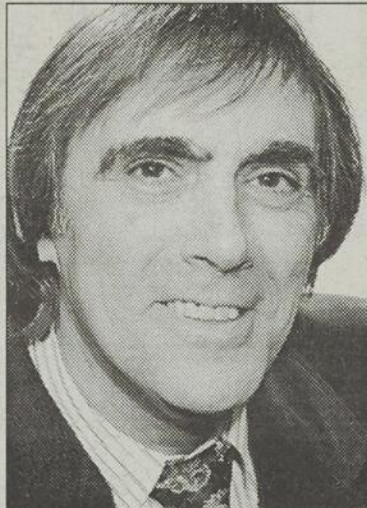

Jonathan invite

Le Groupe d'accompagnement Jonathan recevra comme conférencier invité Ernest Bourque, qui parlera de la façon dont il a vécu la mort de son fils et fera part de ses réflexions sur la souffrance. M.Bourque sera à Ste-Marie le 25 avril à 19h30 au club Aramis. Des billets sont en vente au Métro, au presbytère ou au 387-6888.

à 19h à l'école Maribel. Il parlera de l'entretien des bassins d'eau. L'entrée est de \$5.



Armelle embarque

Armelle Labonté a joint les rangs du club Richelieu Nouvelle-Beauce. A ses côtés, sa marraine Richelieu, Suzanne M.Gravel et la présidente du club, Edith Chassé.

A St-Odilon entre le 24 avril et le 5 mai, des bénévoles passeront par les portes, au nom de la Fabrique, pour récolter votre contribution volontaire annuelle, votre CVA.

Bonne fête

17 avril

Kévin Lambert, Sts-Anges
Jacques Vachon, Ste-Marie
Mathieu Drouin, St-Elzéar
Danielle Therrien, Ste-Marie
Jean-Guy Camiré, Ste-Marie
Pierrette Lemelin, Ste-Marie
Martin Grenier, St-Narcisse
Isabelle Denis, St-Isidore
Armande Laterreur, St-Isidore
David Landry, Ste-Marie
Francis Berthiaume, St-Patrice
Christian Nappert, St-Patrice

18 avril

Marie-Eve Therrien, St-Sylvestre
Louise Morin, Ste-Marie
Jeannette Vachon, St-Joseph
Karl Rancourt, Scott
Aurore St-Hilaire, Ste-Marguerite
Rosianne Boutin Roy, Ste-Marguerite
Stéphane Plourde, St-Narcisse
Lisette Bégin, Ste-Marie
Marcel Poulin, Ste-Marie
Philippe Labrecque, Ste-Hénédine
Aurore St-Hilaire, Ste-Marguerite

19 avril

Marie-Hélène Ratté, St-Joseph
Anthony Turcotte, St-Elzéar
Eric Bégin, Ste-Marie
Roberthe Lefrançois, Vallée-Jct
Richard Turcotte, St-Odilon
Cynthia Poulin, Ste-Marie
Stéphane Nadeau, Vallée-Jct
Réjean Grenier, Ste-Marie

20 avril

Kévin Labrecque, St-Bernard
Luc Duval, St-Joseph
Honoré Gosselin, Ste-Marie
Vincent Drouin, Sts-Anges
Paul-Eugène Poulin, St-Odilon

21 avril

Réal Labrecque, St-Bernard
Aline Poulin, Ste-Marie
Alexandre Bilodeau, Ste-Marie
Gaston Blais, St-Elzéar
Marie-Lise Camiré, St-Narcisse
Sandra Audet, St-Bernard

22 avril

Ginette Cloutier, St-Bernard
Rose-Hélène Martineau, St-Narcisse
Louise Camiré, St-Narcisse
Clément Boillard, Ste-Marie
Lucien Bélanger, St-Narcisse
Denise Poulin, Sts-Anges
Nathalie Morin, Ste-Marie
Arthur Roy, Ste-Hénédine
Félix Lemelin, Ste-Hénédine
Vicky Lefebvre, Ste-Marie
Samuel Berthiaume, St-Patrice

23 avril

Danielle Larochelle, Ste-Marie
Jean-Denis Poirier, St-Frédéric
Rémi Bilodeau, Ste-Marie
Yvon Poulin, Ste-Marie
Paul-André Leclerc, St-Joseph
Jonathan Forgues, Frampton

Nos gagnants de la semaine dernière

Monique Bisson, Ste-Marie
Jonathan Lambert, St-Joseph
Dick Desautels, Sts-Anges

COMMENT FAIRE:

Remplissez ce coupon. Déposez-le soit aux bureaux de Beauce Média ou à La Mie-Jo ou postez-le au C.P. 400, Ste-Marie, G6E 3B6. Les coupons doivent être rendus au plus tard le MERCREDI - 9h30

Nom de la personne fêtée:

Ville:

Tél. de jour:

Date d'anniversaire:

LA MIE-JO

Restaurant (Lundi au samedi)

Dépanneur & Buanderie (7 jours)

Produits maison - Gâteau de fête

Terminus d'autobus

Jocelyn & Suzie (418) 387-5882

Le meilleur concessionnaire «  FORD » de la Beauce !



Depuis
1927
La place des bonnes affaires
414, Principale, Vallée-Jonction
253-5445 1-800-546-5445

Nouveau!
dès le 15 avril

Un accès plus efficace...

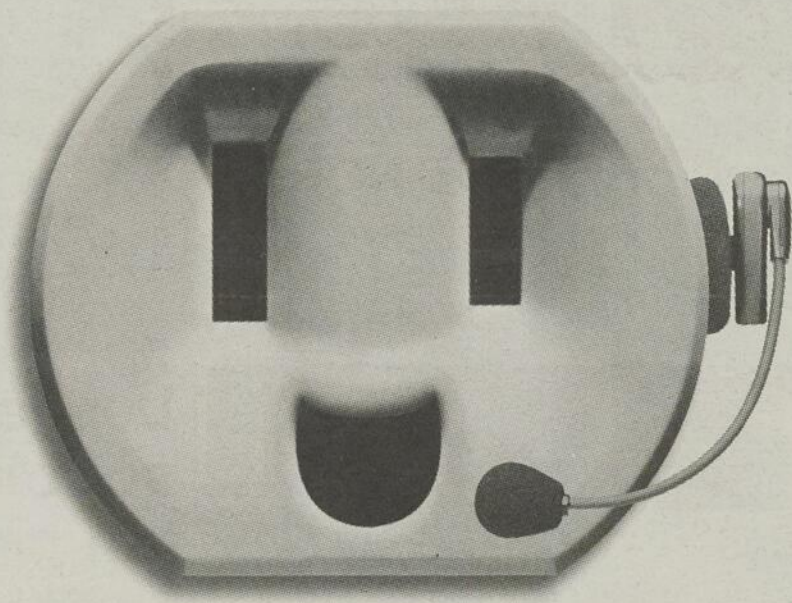

HydroDirect

**Facture
et service**

du lundi au vendredi

1 888 385-7252

Des réponses claires à propos :

- des détails de facturation et de consommation
- d'un changement d'entrée électrique
- d'un changement d'adresse
- de l'élagage des arbres

**Pannes
et urgences**

7 jours semaine
24 heures sur 24

1 800 790-2424

Des réponses immédiates :

- en cas de panne
- en cas d'urgence

Pour continuer à mieux vous servir.

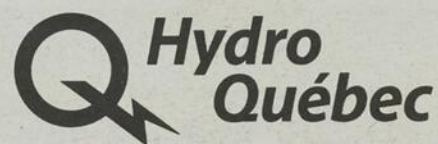

Les personnes malentendantes utilisant un télécopieur (ATS) peuvent joindre Hydro-Québec au (514) 385-8940 à Montréal ou au 1 800 361-1297.

Parlons Affaires

BEAUCE-NORD

Vol. 6 - No 3 - Avril 1999



Des honneurs civiques pour deux entreprises

Le maire Russell Gilbert a remis des plaques honorifiques à deux entreprises de Ste-Marie, lundi dernier. Acier Trimax, représenté par ses propriétaires Clermont Savoie et Hébert Vachon, a été honoré pour le Méritas d'or remporté au Gala Intégration Chaudière-Appalaches. Isofoam a pour sa part reçu cette distinction pour avoir lancé un nouveau produit qui lui a valu une foule de récompenses dont une place en finale du concours des Fidéides. Michel Labonté et Jean-Paul Grondin, respectivement directeur général et président d'Isofoam, ont accepté la plaque.

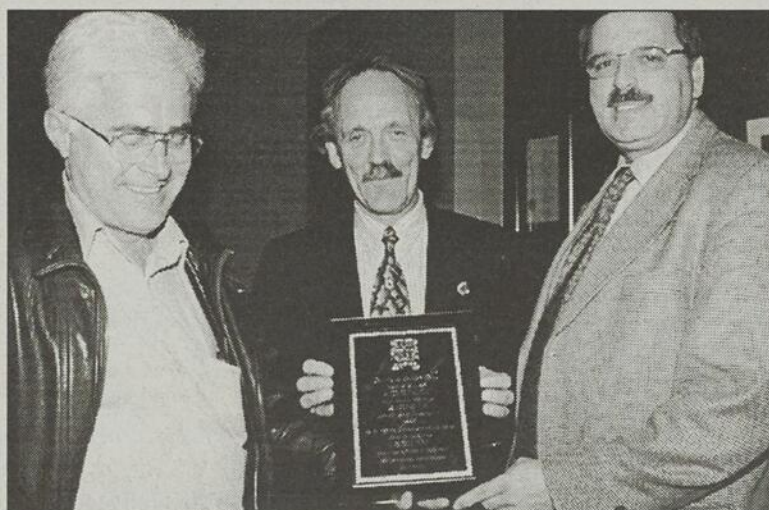

Les jeunes gens d'affaire sont invités à leur souper annuel



Le comité organisateur du souper des jeunes gens d'affaire : Richard Savoie, Diane Champagne, Dany Faucher, Claudia Faucher, Steeve Marcoux, Denys Sylvain, Myriam Taschereau et Marie-Noëlle Sylvain.

(P.B.) Les jeunes gens d'affaire de la Nouvelle-Beauce sont conviés à la 11e édition du souper-conférence donné annuellement en leur honneur.

Eric Vachon et Yvan Poulin, copropriétaires de la nouvelle station CHEQ-FM, agiront comme conférenciers invités.

Les nouvelles entreprises créées pendant l'année pourront aussi profiter de cette rencontre pour faire la promotion de leurs

produits ou services. Le Centre local de développement leur offre l'opportunité de monter un kiosque de présentation.

Autre nouveauté cette année, un spectacle donné par de jeunes artistes beaucerons a aussi été inscrit au programme de la soirée.

Ce rendez-vous aura lieu le 5 mai à la salle du Club de Golf de Beauce à 17h30. Il faut réserver avant le 30 avril auprès de Diane Champagne au 386-1608.

CENTRE DE VÉRIFICATION DE BEAUCE INC.

SPÉCIALITÉS:

- Moto-Auto-Taxi-Camion jusqu'à 5500 kg
- Expertise technique pour véhicules reconstruits
- Atelier mobile
- Programme d'entretien préventif (PEP)

1215, 2e Rue, Parc Industriel, Ste-Marie G6E 1G7 - Tél.-Fax: 387-6505

Mandataire pour:

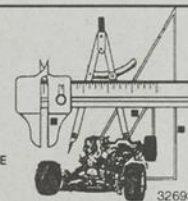

CHASSÉ

Maintenant accrédité ISO 9002

Naturellement, avec le bois depuis cinq générations

610, route Chassé, Sainte-Marie (Québec) Canada G6E 3B8

Tél.: (418) 387-5441 • 1 800 463-5441 • Téléc.: (418) 387-3407

Êtes-vous sujet à une vérification d'impôt?

La principale source de revenu des gouvernements provient de l'autodéclaration des contribuables. Afin de s'assurer d'encaisser son dû et par équité envers la population, les ministères du Revenu du Canada et du Québec ont mis en place un système de sélection des dossiers pour fins de vérification fiscale. Qui que vous soyez, un particulier salarié, un particulier en affaires, une société ou une fiducie, nous pouvons tous, à un moment donné, être sélectionnés.

Revenu Québec

L'extraction informatique faite dans les fichiers du ministère est la première source d'information utilisée par les sélectionneurs. Les données extraites seront analysées en considérant le potentiel de récupération et le niveau de risque.

Pour une entreprise, le chiffre d'affaires et le secteur d'activité constituent deux éléments importants dans le processus décisionnel de sélection. Dans sa lutte contre

l'évasion fiscale, Revenu Québec a intensifié ses vérifications d'impôt, de taxes et de retenues à la source dans les secteurs de la construction, de l'alimentation et de l'hébergement, les activités manufacturières, le commerce de gros et le textile.

En 1997-1998, la récupération fiscale totale au Québec s'est élevée à 1,276 milliard de dollars dont 61,1 millions dans la région de Chaudière-Appalaches. Sur le 1,276 milliard récupéré, 922 millions, soit 72 %, proviennent des entreprises et 354 millions des particuliers.

Outre l'extraction informatique, les sélectionneurs tiendront compte des informations de sources externes, telles que Revenu Canada, la Société de l'assurance automobile du Québec, la Commission de la construction du Québec, la Régie des assurances agricoles du Québec et la Régie de l'assurance maladie du Québec.

Revenu Canada

Dans le cadre de sa stratégie, Revenu Canada vérifie annuellement toutes les grandes entreprises complexes dont le chiffre d'affaires atteint les 200 millions de dollars. Les autres entreprises, notamment les travailleurs autonomes et les entreprises non constituées en société, sont soumises à un examen et à une analyse du risque. Les dossiers à haut risque font l'objet d'une vérification. Le programme de vérification de l'observation des petites et moyennes entreprises met l'accent sur les entreprises dont le chiffre d'affaires est inférieur à 15 millions de dollars. Les dossiers autres que les grandes entreprises pourront être ciblés selon un programme de tri par type d'activités et selon le chiffre d'affaires. Les projets particuliers demeurent aussi une façon de cibler les dossiers pour vérification. Généralement, les entreprises moyennes sont vérifiées à tous les trois ans.

La vérification d'impôt de Revenu Québec et de Revenu Canada porte

habituellement sur les années non prescrites, soit les trois ans à compter de la date du premier avis de cotisation pour les particuliers, les fiducies et les sociétés privées à contrôle canadien et de 4 ans pour les autres sociétés. En cas de fraude, un avis de nouvelle cotisation peut être émis en tout temps.

Quoiqu'il en soit, si vous êtes cotisé après avoir subi une vérification, vous avez le droit de justifier vos déclarations et si nécessaire, de produire un avis d'opposition. Blanchette Vachon est en mesure de vous guider dans cette situation.

**Analyses
et conseils
de premier
ordre**

**LÉVESQUE
BEAUBIEN
GEOFFRION INC.**



Philippe Vachon, f.c.a.
Conseiller en placement

(418) 387-8155



**Josée
Montminy,
C.A. Service
de la fiscalité**

**Blanchette
Vachon et
Associés,
C.A., s.e.n.c.**

SERVICE AUX NOUVELLES ENTREPRISES ET AUX JEUNES ENTREPRENEURS

L'entrepreneurship et le dynamisme des jeunes entrepreneurs de la région exigent des services professionnels adaptés à leur image; chez Blanchette Vachon, nous avons développé un service qui répond à ces besoins bien spécifiques.

Voici nos jeunes professionnels rattachés à ce service:



1re rangée: Josée Lachance, b.a.a., Sophie Le Penne, d.e.c., Nancy Cliche, c.a., Josée Montminy, c.a., fiscaliste, Nadia Blanchette, c.a., Annie Bégin, b.a.a.

2e rangée: Éric Lebel, b.a.a., Vincent Savard, c.a., Isabelle Couture, c.a., René-Guy Savoie, informaticien, Martin Langevin, b.a.a., fiscaliste, Thérèse Bilodeau, c.a.

3e rangée: Daniel Labonté, d.e.c., Jasmin Grondin, c.a., associé, Jacquelin Cloutier, d.e.c., Éric Corriveau, b.a.a., Jean-Pascal Lamontagne, b.a.a., André Bonneville, c.a.

BLANCHETTE VACHON

Comptables agréés
Conseillers en administration
Conseillers en informatique

Sainte-Marie
(418) 387-3636

Saint-Lambert
(418) 889-9807

Charny
(418) 832-6155

infobvs@globetrotter.qc.ca

Quelque soit vos projets, l'un de nos professionnels saura vous guider.

10 principes de placements gagnants

Par la Commission des valeurs mobilières du Québec (CVMQ)

Maintenir un portefeuille équilibré

Vous devriez retrouver un équilibre entre les obligations, les actions et les espèces.

Acheter et conserver des titres de qualité

Rappelez-vous que « doucement mais sûrement » est la façon de gérer un bon portefeuille. Cela vous permettra d'éviter les désastres!

Privilégier simplicité, compréhension et aise

N'achetez jamais de titres dont vous ne comprenez pas le fonctionnement ou avec lesquels vous n'êtes pas à l'aise.

Laisser travailler le temps

Tout le monde veut de bons rendements et craint les baisses de rendement. Il faut donc analyser le marché à long terme pour prendre de bonnes décisions!

Éliminer les titres peu performants, s'attarder sur les meilleurs

Un conseil : visez le long terme et ne perdez pas de vue l'ensemble en vous fixant sur le détail.

Investir régulièrement

Cela vous permettra d'obtenir une « moyenne d'achat ». D'ailleurs, quel est le meilleur moment d'investir? Quand vous en aurez les moyens!

Oublier les actions cycliques s'il ne vous est pas possible de suivre ce cycle

L'important dans ces titres est essentiellement d'agir au bon moment.

Acheter des actions dont les dividendes augmentent

C'est votre façon stratégique d'assurer votre revenu futur!

Réinvestir vos dividendes

Les résultats sur votre portefeuille seront plus probants et plus bénéfiques!

Ne pas négliger les marchés étrangers

Il s'agit là d'une stratégie de diversification. Cela permet, en principe, d'accroître les rendements à long terme et de diminuer les fluctuations du rendement.

Adressez-vous à Merrill Lynch pour faire fructifier vos économies

- Portefeuilles de placements personnalisés
- Préparation de la retraite et de la succession
- Actions, obligations, fonds communs de placement
- CPG et bons du Trésor

Recherche haut de gamme, service inégalé, placements sûrs de haute qualité



Lise Côté
Conseiller financier

Pour obtenir des conseils spécialisés, adressez-vous à

Lise Côté

Conseiller financier

2954, boul. Laurier, Bureau 650, Ste-Foy
G1V 4T2

1-800-463-8317 / (418) 659-8768



Merrill Lynch

Merrill Lynch Canada Inc. est membre - Fonds canadien de protection des épargnants

La plupart des entreprises ne possèdent pas de plan formel leur assurant le passage à l'An 2000!

Vous, serez-vous prêts ?
Si vous dirigez une PME ce qui suit s'adresse à vous.

**Sessions de formation
Sainte-Marie de Beauce
3 et 4 mai 1999**

Le bogue est-il réel?

- Mon entreprise est-elle concernée?
- Comment faire un diagnostic précis à prix abordable?
- Quelles sont les implications légales?

Un produit sur mesure offert aux PME du Québec.
Joignez-vous aux experts qui seront bientôt dans votre région pour démystifier le bogue.

INSCRIPTION

Afin de garantir votre sélection, inscrivez-vous dès maintenant:

1 (877) 778-6705
(sans frais)

www.csmb.qc.ca/formatech

Information :

Fernand Dumont
Tél. : (418) 387-7303
Télec. : (418) 386-5586

Tarifcation : 395 \$ (plus taxes)

*** Ce programme de formation est admissible à la loi 90.

Passage à l'an 2000

Fédération de l'informatique du Québec

Gouvernement du Québec
Ministère de l'Industrie et du Commerce

Développement économique Canada

En collaboration avec :

LE GROUPE FORMATECH INFORMISSION CGI

Raymond Chabot Grant Thornton

LA FORCE DU CONSEIL

Comptables agréés
Société en nom collectif

Saint-Joseph
Sainte-Marie
Saint-Odilon

Tring-Jonction
Beauceville
St-Georges

La Guadeloupe
Saint-Ephrem
Courcelles

Membre du réseau Grant Thornton International
Sur Internet: <http://www.rcgt.com/>

32695



Les Chevrons R.B.R inc

Une PME qui sait

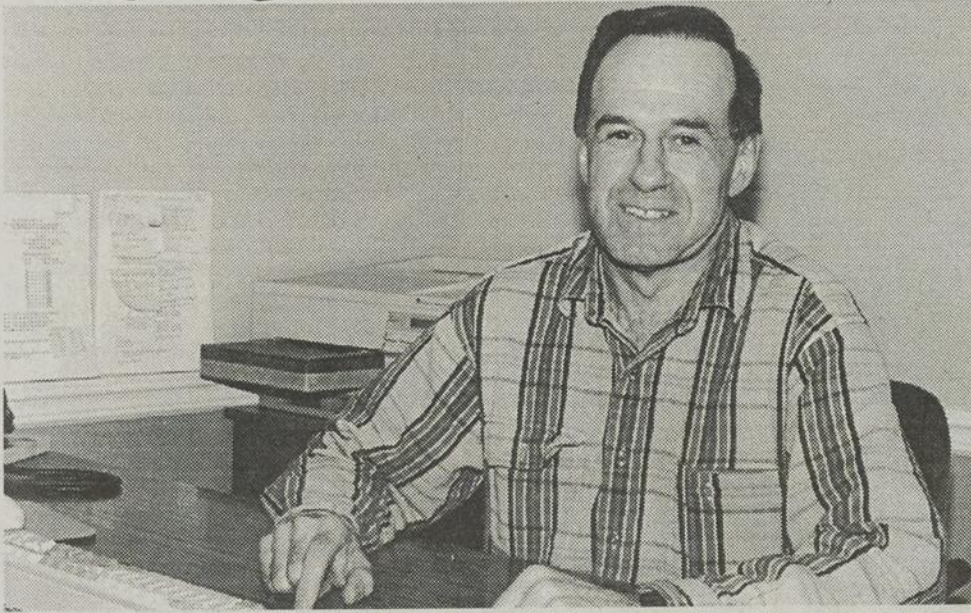

Le président René Poulin reconnaît que la qualité du personnel contribue à la croissance de l'entreprise.

Au printemps 1974, les trois frères Poulin, René, Benoît et Rémy démarrent à Saints-Anges leur entreprise avec le souci de fabriquer des produits de qualité et de dispenser à leur clientèle un service personnalisé. Un quart de siècle plus tard, ils sont encore animés du même désir et leur PME, Les Chevrons R.B.R. inc, connaît une évolution constante.

À leur usine sise au 394 avenue Principale à Saint-Anges, les 3 hommes

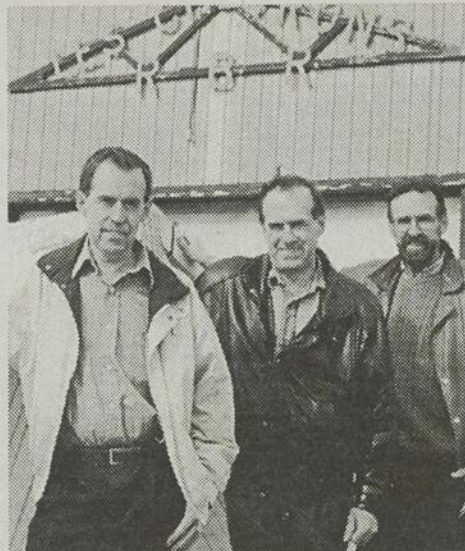

Les frères Benoît, René et Rémy Poulin ont su bâtir au cours des 25 dernières années une entreprise florissante.

Publi-reportage: C. Roger Turgeon

d'affaires fabriquent des chevrons et sont distributeurs de poutrelles et poutres laminées (L.V.L.) destinées aux maisons, industries et bâtiments de ferme.

Ils assurent aussi la livraison de leurs produits grâce à des camions spécialement adaptés à cette fin.

Les Chevrons R.B.R. inc. réalise annuellement un chiffre d'affaires dépassant les 2 millions de dollars et fournit de l'emploi à près de 20 personnes. De ce nombre, près de la moitié sont résidents ou natifs de Saints-Anges. En plus de la province de Québec, l'entreprise réalise des ventes au Nouveau-Brunswick et aux États-Unis grâce à un réseau de distributeurs.

Progression constante

Cette prospérité d'aujourd'hui résulte d'un long processus. L'entreprise a connu en effet des débuts très modestes.



Benoît Poulin attache une attention particulière au travail effectué en usine.

René Poulin, le président de la compagnie, rappelle qu'à la première journée de travail, mis à part les trois frères propriétaires, l'usine de 6000 pieds carrés construite sur des terrains acquis de M. Gilles Drouin ne comptait qu'un seul employé, leur père Alyre.

Pendant ses deux premières années d'activité, Les Chevrons R.B.R. inc ne dispose pas de son propre camion de livraison et doit recourir à celui du moulin à scie situé voisin. Cependant, à la fin de la décennie, la PME en possédera deux et un nombre égal de charriot-élévateurs (lift). Suite à une première phase d'agrandissement, l'u-

Félicitations !
Fiers d'être votre partenaire

 1255, 2^e rue,
 Parc Industriel,
 Ste-Marie
 Tél.: 387-8083

J.A. RAYMOND & FILS INC.
 Produits forestiers en gros
 Martin Bernier, représentant
 1911, St-Ulric, Beauport
 Tél.: (418) 661-0436 • 1-800-463-6768
 Fax: (418) 666-9594

Bravo pour vos 25 ans !
Les Escortes de Beauce inc.
 421, 3^e Avenue, Sts-Anges
 418-253-6417 / Cell.: 387-9764
 Clément Turmel

Félicitations !

LES CONSTRUCTIONS RENAUD AUDET INC.
 Entrepreneur général en construction et rénovation, résidentiel et commercial
 55, route 216, Frampton
 Tél.: 479-2917 Fax: 479-2906

Nous sommes heureux de vous compter parmi nos clients

PHILIPPE GOSSELIN & ASS. LTÉE
 424, 2^e avenue, Parc Industriel
 Ste-Marie, Beauce, Qué.
 Tél.: 387-5493

L'équipe de PARÉ CENTRE DU CAMION VOLVO profite de l'occasion pour féliciter et remercier CHEVRONS R.B.R. et son équipe pour leur encouragement



250, Rte du Président Kennedy
 Lévis, Québec G6V 9J6

Bur.: 833-5333
 Fax: 833-9756

Dépositaire: • Volvo • Détroit diesel • Caterpillar • Cummins
 • Rockwell • Eaton/Fuller
 Heures d'ouverture
 LÉVIS: Lundi au vendredi: 7h30 à 00h30 / Samedi: 9h00 à midi (pièces)
 QUÉBEC: Lundi au jeudi: 7h30 à 1h00 / Vendredi: 7h30 à 23h00 / Samedi: 7h30 à 16h00
 Adresse Québec:
 250, Étienne-Dubreuil, Vanier, Qc G1M 3K6
 Tél.: (418) 688-5333 Fax: (418) 688-1346



s'adapter aux changements

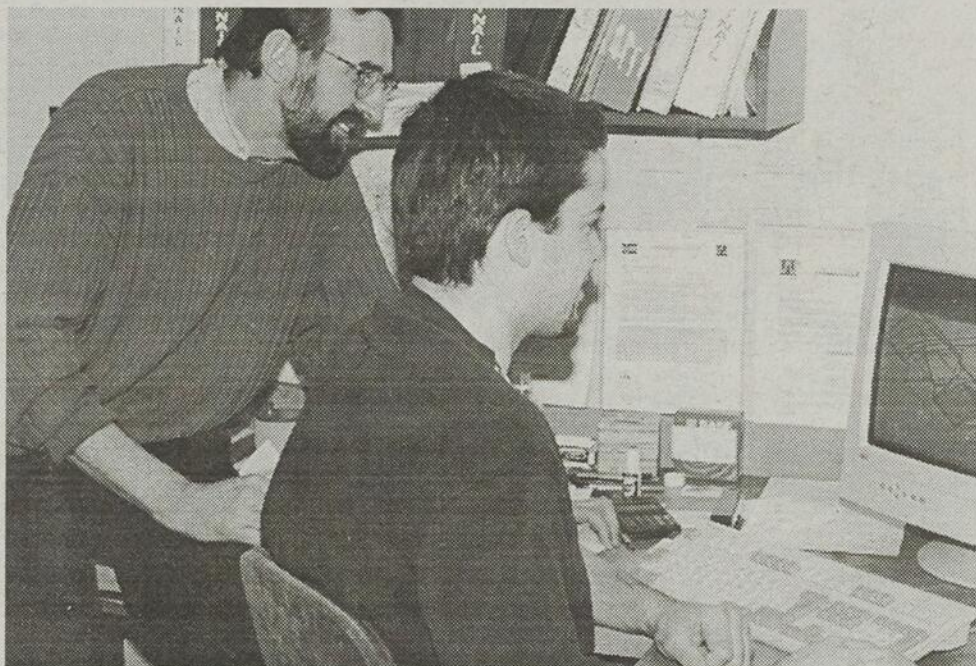

Rémy Poulin et Jonathan Thibodeau, technicien en architecture, élaborant un plan à partir d'un logiciel adapté à cette fin.

sine comptera 3000 pieds carrés de plus, un bureau et une scie tronçonneuse.

Au cours des années 1980, la progression s'est avérée constante et de nombreuses améliorations ont de nouveau été apportées. Qu'il s'agisse ici de mentionner un deuxième agrandissement de la superficie de l'usine, atteignant cette fois 1200 pieds carrés, ainsi que l'achat de machineries, d'équipements et de véhicules.

De plus, en 1988, la compagnie a fait son entrée dans l'ère de l'informatique. René Poulin, précise que cela a marqué un moment important. «Il fallait travailler dans le temps avec des moyens rudimentaires et bien souvent seuls les livres d'ingénieurs nous servaient de référence. L'avènement de l'ordinateur et des logiciels adaptés à notre domaine nous a permis de réaliser plus efficacement le travail de conception de nos produits. De plus, cela fournit maintenant de l'emploi à plein temps à deux techniciens en architecture.»

Outillage de pointe

Au début des années 1990, l'entreprise familiale a fait l'acquisition d'une table d'assemblage unique dans la région de Québec. Celle-ci permet de fabriquer, comme l'indique Benoît Poulin, «des chevrons d'une hauteur de quatorze pieds».

L'équipement en place facilite également la confection de tous genres de chevrons, pouvant aller de 10 à 90 pieds de longueur.

Quant au transport, des camions dotés d'équipements les plus modernes permettent d'acheminer sur les chantiers les produits de l'usine. Rendu là, on peut également hisser les chevrons et les poutrelles à des hauteurs impressionnantes.

En 1999, Les Chevrons R.B.R. inc est fier de servir leur clientèle depuis 25 ans.

Les frères René, Benoît et Rémy remercient donc sincèrement leurs clients et amis pour leur encouragement et leurs employés qui ont su faire prospérer ainsi la compagnie grâce à leur travail acharné et consciencieux.

Chevrons R.B.R. désire remercier leurs commanditaires qui ont bien voulu collaborer à cette publication.



Les Chevrons R.B.R. inc. assure un service de livraison efficace.

DOMAINE DU DIESEL
EG INC.
 Pièces et service
 460, 2^e avenue, Parc Industriel, Ste-Marie
 Tél.: 387-3036 / Fax: 387-9093

Nous sommes fiers d'être associés au succès de Chevrons R.B.R.
 Félicitations!
 Nelson Grenier, prop.

SOCIÉTÉ DE L'ASSURANCE AUTOMOBILE DU QUÉBEC

Tél.: (418) 253-5456
 Fax: (418) 253-6746

Heureux d'être partenaire!
Industries Picard et Poulin Inc.

SCIERIE
 BOIS DE CONSTRUCTION - BOIS DE DIMENSION
 411, AV PRINCIPALE
 STS-ANGES, BEAUCE (Qc)
 G0S 3E0

Clément Drouin
 président
 Rés.: (418) 253-6222

Bon succès à tous!

Guy Boilard inc.
 Plomberie • Chauffage • Vente & Installation
 Ferblanterie

SALLE DE MONTRE

625, boul. Vachon Nord
 Sainte-Marie, Bce

Tél.: 387-5256
 Fax: 387-6716

Gilles Normand
 Courtier en assurance de personnes
 Planificateur financier

L'INDUSTRIELLE ALLIANCE
 COMPAGNIE D'ASSURANCE SUR LA VIE

Tél.: (418) 935-3875 / Fax: (418) 935-3707

MENUISERIE M.L. Enr.

Vente - Fabrication et installation d'armoires de cuisine et meubles sur mesure
 Mario Lagrange, propriétaire

240, 2^e Avenue, Saints-Anges
 Tél.: 253-5923

Nous sommes heureux de collaborer à votre réussite.
 Félicitations pour vos 25 ans!

LES BOIS DU FJORD
 FJORD LUMBER

Tél.: (418) 542-6333
 Fax: (418) 542-1812
 Sans frais: 1-888-257-6333

5870, Rte Bouleaux
 (Rte 172) Shipshaw

Félicitations pour vos 25 ans!

PUBLICITÉ Jolimar inc.
 Articles promotionnels

Linda Grenier
 conseillère

387-5881
 197, Notre-Dame N., Ste-Marie

P&R SYSTEME
 POUTRELLES AJOURÉES EN BOIS

Nous sommes fiers d'être partenaire d'une entreprise gagnante: Chevrons R.B.R.
 Félicitations pour vos 25 ans

Poutrelles Modernes Itée
 Fermes de toit, murs préfabriqués
 Spécialité: poutrelles de plancher

109, Route 271, St-Éphrem
 Tél.: 484-2978 • Fax: 484-5366

Site web: <http://www.optilog.com/ultratec>
 E-mail: systeme@quebecetel.com

Championnat canadien de basketball en fauteuil roulant

Quatre Beaucerons seront de la partie

PAR LYNDA CLOUTIER

Quatre jeunes Beaucerons de 9 à 17 ans, Sébastien Cloutier, Manuel Cloutier, Étienne Lachance de Vallée et Keven Jacques de Saint-Joseph se rendront à Québec en fin de semaine prochaine pour participer au Championnat canadien de basketball en fauteuil roulant.

Manuel, Étienne et Keven seront regroupés au sein de l'équipe les Mini Bulldogs qui représentera la région de Québec chez les juniors. Sébastien, pour sa part, fera partie à la formation de Laval dans la catégorie des minis.

Le championnat se tiendra du 23 au 25 avril au Centre récréatif Lucien-Borne qui est situé au 100, chemin Sainte-Foy. On attend au moins dix équipes à ces compétitions. Elles proviendront de l'Alberta, de l'Ontario, du Québec et de Terre-Neuve. Les partisans qui aimeraient assister aux épreuves peuvent communiquer avec Sylvie au 253-5048.



L'équipe de la région lors du dernier championnat. A l'arrière: Edith Trottier, assistante de l'entraîneur, Etienne Lachance de Vallée, Keven Jacques de Saint-Joseph, Audrey Racine et Michel Racine, entraîneur. A l'avant: Manuel Cloutier de Vallée, Michaël Poulin, Marc Auger et Maxime Aubé. N'apparaît pas sur la photo: Sébastien Cloutier de Vallée.

Offrez-vous du bon temps

19\$

par semaine

SUZUKI
L'expérience tant attendue!



Sports Patoine inc.
Satisfaction GARANTIE

1547, Kennedy, Scott
387-5574

*Le modèle présent ne sert qu'à illustré

C'est reparti pour la saison !
CHAMPS DE PRATIQUE

À compter du vendredi 23 avril dès 15h00
Samedi et dimanche dès 10h00

SPÉCIAL D'OUVERTURE

À l'achat d'un gros panier,
obtenez un petit panier

GRATUIT

Vous pouvez louer la salle du club pour toute occasion...

baptême, noce, décès, anniversaire, etc.

Service de traiteur sur place

536 Chemin de l'Écore sud, Vallée-Jonction
Tél.: 253-5050 ou 253-5867



Profitez également de
notre terrasse!



Travaux à forfait FERNAND MORIN



Tél.: 1-418-882-5938
Cel.: 1-418-559-2238

- Épandage de lisier (rés. 5500 et 4300 gal.)
- Plantage de maïs 4 rangs
- Location de planteur à maïs (4 rangs)
- Sarclage de maïs 4 et 6 rangs
- Location de sarcler à maïs 4 et 6 rangs
- Labourage à forfait + vibro 25 pi

OFFRE D'UNE DURÉE LIMITÉE

**HYUNDAI
PREND LES
DEVANTS AVEC
CETTE VALEUR
SÛRE.**



**HYUNDAI
UNE ÈRE NOUVELLE**



ACCENT 99

Une voiture économique des plus agréables à conduire. • Moteur 1,5 litre multisoupape de 92 chevaux • Coussin gonflable côté conducteur • Transmission manuelle surmultipliée à 5 rapports • Deux rétroviseurs extérieurs télécommandés • Siège arrière à dossier rabattable • Télécommande d'ouverture du volet d'essence • Et beaucoup plus ! Renseignez-vous également sur les offres de location de l'Accent 4 portes et de la sportive GS3 3 portes.

LEVIKO HYUNDAI

ACCENT 3 PORTES
PDSF À PARTIR DE 11 565 \$**

Prix du meilleur achat
3 années consécutives
LE MAGAZINE CARGUIDE

AUTRES OPTIONS DE LOCATION

Comptant	Mensualité
500\$	24 mois 158 \$
1 000 \$	147 \$
1 500 \$	137 \$

*Programme de location de CIBC Finance Inc. Offre d'une durée limitée. Programme de location sur une Accent L 3 portes 1999 neuf PDSF à partir de 11 565\$. Taux d'intérêt annuel de 1,85%, mensualités de 169\$ par mois pour 48 mois sans obligation au terme du contrat de location. Coût total de location: 8112\$ sur approbation du crédit. Option d'achat: 4588\$. Comptant de 0\$, première mensualité exigée. Dépôt de sécurité de 0\$ pour l'accent. Frais de transport et de préparation inclus pour les Accent. Immatriculation et taxes en sus. Kilométrage annuel de 18 000 km, 8¢ par kilomètre additionnel. **PDSF de l'Accent L 3 portes 1999 à partir de 11 565\$. Tous les prix de détail suggérés du fabricant (PDSF) ne comprennent pas les frais de transport, d'immatriculation et les taxes de vente. Leviko Hyundai peut vendre à prix moindre. Financement au taux annuel de 4,8% sur approbation du crédit pour des périodes de 24, 36, 48 ou 60 mois. Exemple de financement: 10 000\$ à 4,8% par année équivaut à des mensualités de 187,80\$ sur 60 mois. Coût d'emprunt de 1268\$ pour une obligation totale de 11 268\$. Tous les détails chez Leviko Hyundai

144, route Kennedy, Lévis Tél.: 833-7140

0\$ Comptant
Dépôt de
sécurité
Transport,
Préparation inclus

À partir de
169\$
Par mois / 48 mois

VENTE ARENA NAPERT

3 ANS
POUR PAYER
SANS FRAIS
SANS INTÉRÊT

OU

50% OU

SUR MEUBLES ET
LUMINAIRES
EN LIQUIDATION

NOUS
PAYONS
LES
2 TAXES



Jaymar



4 APPAREILS



(série Sterling)



61\$ par mois
SANS FRAIS NI INTÉRÊT
(36 versements)
ou
nous payons
les 2 taxes

Magasinez dans l'un
des plus beaux magasins de
la province et payez toujours
moins cher!



MEUBLES
Napert

(418) 387-5015
1 800 463-0807

32729

EN SIMULTANÉ À L'ARÉNA DE SAINT-MARIE DE BEAUCE ET EN MAGASIN

Vous projetez construire ou rénover...

Consultez les professionnels de la région !

MEUBLES

MEUBLES NOUVEAU
 À
ST-PATRICE

Nouvellement aménagé
 Fabrication de meubles sur mesure, escaliers
 Décapage et finition
 407, Principale, St-Patrice
 Tél. bureau: 596-2146 / Fax: 596-3274

ÉLECTRICITÉ

 **ÉLECTRICITÉ
 POULIOT ET
 PARENT
 INC.**

Entrepreneurs électriciens
 Résidentiel, Commercial, Industriel

Gaétan Pouliot: (418) 387-3039
 Richard Parent: (418) 832-9751
 Fax: (418) 387-3997

260, de la Falaise, Ste-Marie, Bce

TOITURES

 **LES TOITURES
 CLAUDE MORIN INC.**
 FERBLANBIER-COUVREUR

Couvertures de tous genres

Michel Dallaire
 415, Rte 275, Ste-Marguerite Rés. Tél./Fax: 418.833.8647
 Bur.: 418.935.3764 Denis Boulay
 Fax: 418.935.3604 Rés. Tél./Fax: 418.888.4291

RECOUVREMENT DE SOL

 **RECOUVREMENT
 DE SOL
 BEAUCE-CENTRE INC.**
 SPÉCIALITÉ: PISTE

TAPIS CÉRAMIQUE MARBRE TUILES PRÉLART

169, Grandmont,
 Saint-Joseph-de-Beauce
397-4028

CONSTRUCTION

 **Construction Mario Groleau**

ENTREPRENEUR GÉNÉRAL - RÉSIDENTIEL -
 COMMERCIAL - INDUSTRIEL

Mario Groleau

Tél.: (418) 426-3246 Fax: (418) 426-2485
 104 de la Rivière • Tring-Jonction • Bce

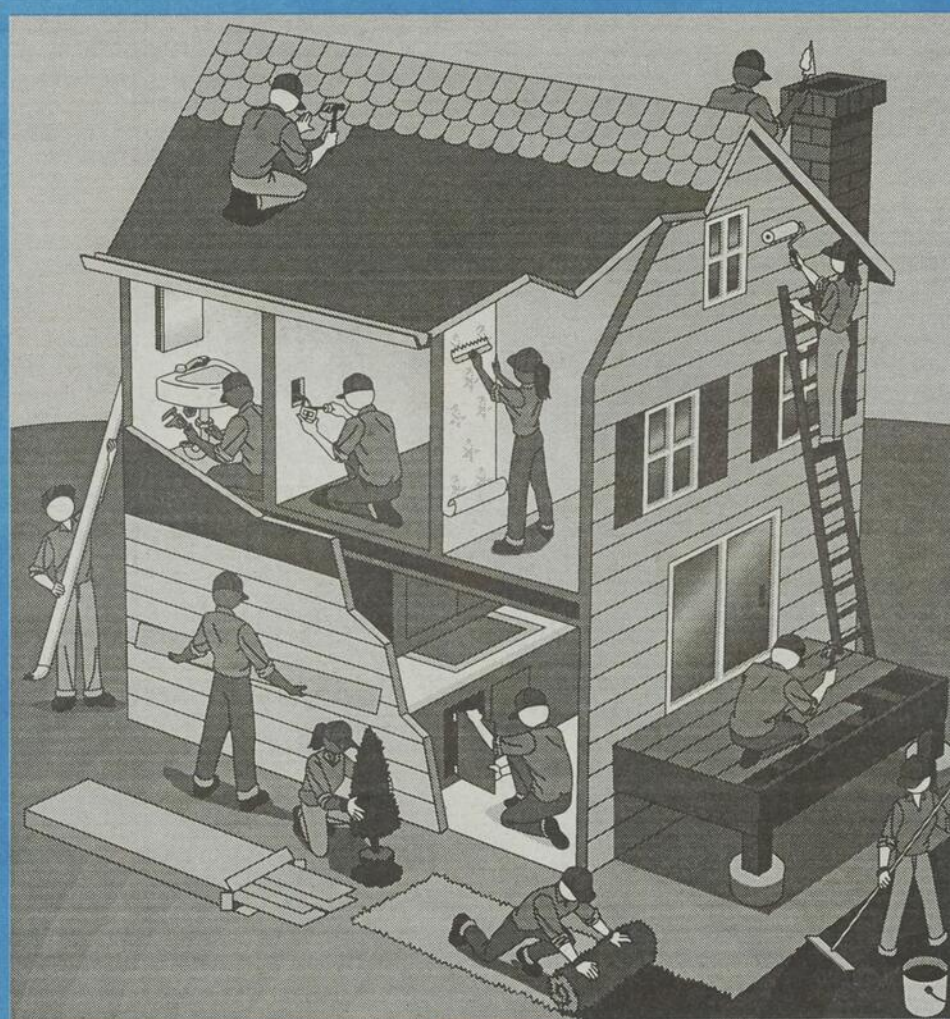

TRANSPORT DE MAISONS

 **Yvon
 Bédard**
 Transport de Maisons Inc.

depuis 1950

- Entrepreneur général, levage et transport de maisons de tous genres
- Fondation de maison
- Assurances complètes

Tél.: 387-2364 • Fax: 386-5939 • Cell.: 882-6649
 1485, Kennedy Nord, Ste-Marie

ANTIQUITÉS

Michel Gilbert
 Ébéniste - ANTIQUITÉS

restauration
 reproduction
 mobilier et objets anciens

Achat et vente
 Tél.: 253-5128

971, Chemin de l'Écore, Vallée-Jct

PLOMBERIE

**PLOMBERIE
 STE-MARIE INC.**



- Vente
- Réparation
- Installation

 **Michel Bédard** 387-7748 ou 387-0447
 1711 Kennedy Nord, Ste-Marie

FOSSES SEPTIQUES



**Les Entreprises
 Claude Boutin Inc.**

Vidange de fosses septiques / Remplissage de piscine
 2555, Rg St-Gabriel Nord, Lac Marcoux, Ste-Marie
 (418) 387-9041

CONSTRUCTION

**Les Constructions
 Martin Laplante**

 Entrepreneur en
 construction et
 rénovation

Construction selon vos plans et devis
 Estimation gratuite

551, rue Leclerc, Ste-Marie
 387-3044 / Fax: 386-5959

HORTICULTURE

Ouverture du Centre Jardin

On vous attends...
 - 40 variétés d'arbres, arbustes
 et rosiers
 - 350 variétés de vivaces en terre
 et en pot

 **Lise Fournier**
 HORTICULTRICE

Bien zoné pour notre région à
 compter du 1^{er} mai

Prix compétitif! **Spécial 16.99\$** **Lilas 3' et plus**
 Différentes couleurs
 jusqu'à épuisement

Heures d'ouverture: 8h à 21h, 7 jours
 31 rg St-André, Ste-Claire - 883-3505

ISOLATION

L'isolation fait toute la différence.

**ISOLATION
 MORIN ENR.**

 SPÉCIALITÉS:
 • Isolation à la mousse d'uréthane • Isolation à
 la cellulose • Recouvrement à l'épreune du
 feu ZONOLITE 3300 C.I.L.

Yvan Morin, propriétaire
 Commercial - Résidentiel - Industriel
 Tél.: 883-2877 - 883-3737
 40, boul. Bégin, Ste-Claire, Dorch.

RÉFRIGÉRATION

RÉFRIGÉRATION MARIO BRETON Inc.

- Climatisation • Ventilation • Contrôles
- Thermopompe • Chambre froide
- Comptoir
- Machine à glace
- Échangeur récupérateur de chaleur

389, des chutes,
 St-Patrice de Beauvivre
 Tél.: (418) 596-2111 / (418) 522-6621

GOUTTIÈRES

 **Gouttières M.R. Inc.**

543, Bellevue, Ste-Marie
 • 387-4323, Réjean Audet
 • 479-5737, Marc Longchamps

Gouttières sans joint - Aluminium de qualité
 supérieure - Choix de couleurs - Haute gamme -
 12 ply - .27 millième d'épaisseur - 5 pouces

Garantie de 25 ans sur le matériel
 Garantie 5 ans sur la main-d'oeuvre à 100%

ESTIMATION GRATUITE
 Vente - Service - Installation

RAMONAGE

 **B. LABRECQUE
 RAMONEURS ENR.**

Ramonage et réparation de tous types
 de cheminées
 - Travail garanti -

«Nous sommes dans les pages jaunes»
 Nettoyage de fournaise à bois

1745, rue St-Georges, St-Bernard
475-6348

EXCAVATION

 **Les Excavations
 ANTONIO
 DOYON Ltée**

- Transport de matières en vrac
 terre, gravier, pierres...
- Terrassement
- Fosses septiques, champs d'épuration

1343, Avenue du Palais, St-Joseph
 Tél.: 397-5116 Fax: 397-5576

TERRAINS RÉSIDENTIELS À VENDRE

35¢ pi.²
À ST-JOSEPH
227-6651

MAÇONNERIE

 **MAÇONNERIE
 NORMAND MATHIEU
 ENR.**

- POSE DE BRIQUE - BLOC, PIERRE
 - FOYER

661, route 276, St-Joseph, Bce
397-5009

Embellir sa demeure

6 PAGES

Entretien des arbres et arbustes

De plus en plus, nous constatons que les Québécois aiment avoir autour de leur maison des belles rocailles, arbustes décoratifs, etc.

Beaucoup de dollars sont investis à chaque année afin d'améliorer la beauté de notre extérieur et, compte tenu du fait que l'été est très court, il faut en profiter au maximum.

Malheureusement, les insectes sont aussi au rendez-vous, et tous ont constaté que les insecticides vendus en quincaillerie sont dispendieux et pas toujours faciles à utiliser sans connaissances.

Recherchez des programmes de contrôle antiparasitaire flexibles et accessibles où vous pourrez, par exemple, acheter séparément un traitement foliaire antipar-

asitaire ou encore une injection d'engrais aux racines, sans pour autant prendre un programme complet.

Aucun risque n'est associé à ce genre de services lorsque l'entreprise n'utilise que des produits biologiques.

Débarrassés des insectes nuisibles, les arbres et arbustes reprennent de la vigueur. Mais leur entretien n'est pas terminé pour autant.

Outre l'arrosage, ces végétaux ont parfois besoin d'une taille pour les dépouiller de leurs branches mortes, pour les empêcher d'at-

teindre de trop hauts sommets ou simplement pour leur donner une forme esthétique.

Faites appel à des professionnels, ils sauront traiter vos arbres et arbustes comme ils le méritent.

**Votre obsession,
Votre patio...
Nous avons la solution !**

Rubbol® DEK de sikkens



Développé pour vous donner moins de travail et beaucoup plus de plaisir

DE SUPERBES COULEURS OPAQUES POUR REDONNER VIE À VOTRE TERRASSE.

Le revêtement Rubbol DEK couvre superbement tous les types de bois, qu'ils soient neufs ou vieillis. On peut l'appliquer sur le bois naturel, le bois traité, le bois lisse, le bois brut, le bois nu ou le bois peint. Le revêtement Rubbol DEK donne un fini superbe et particulièrement facile d'entretien.

UNE BEAUTÉ DURABLE

Facile à appliquer au pinceau ou au rouleau, le revêtement Rubbol DEK donnera de l'éclat à votre terrasse et la protégera pendant longtemps. Rubbol DEK protège le bois contre les rayons ultraviolets et son fini microporeux laisse respirer le bois pour empêcher le revêtement de fendiller ou de s'écailler.

Disponible chez:

MATERIAUX
DECOREN

1048, boul. Vachon Nord, Ste-Marie - 387-6666

31970

(résidentielle
unifamiliale)



(résidentielle et
institutionnelle)



La solution à vos espaces restreints...

L'innovation en matière de traitement des eaux usées

André Marcoux
Tél./Fax: 387-3002

Installateur
autorisé 

JALNAR EXCAVATION

EXCAVATION • TERRASSEMENT
VENTE ET INSTALLATION DE FOSSES SEPTIQUES ET CHAMPS D'ÉPURATION
521, Desjardins, Scott

32736

NOUVEAU: Pavage imprimé

(3 fois moins cher que l'interbloc)



Les Pavages de Beauce Ltée

283, Rg. bord de l'eau
Beauceville

Information: Denis
(418) 774-5329 bur.
(418) 774-6067 rés.
(418) 774-6429 fax.

Membre affilié
Pave N'Print
(Région Beauce)



45 ans d'expérience en pavage
Estimation gratuite

29173

Embeller sa demeure

Ne restez pas dans l'ombre!

HUSKY
PORTES & FENÊTRES

1308, rte Kennedy, St-Côme
Tél.: 418-685-3367 Fax: 685-2005

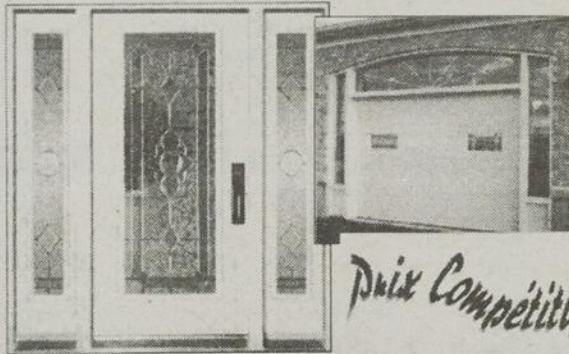

Deux Compétitifs!

De nos jours, les luminaires de parterre sont à la fois esthétiques, sécuritaires et de qualité. Le jour, ils servent d'éléments décoratifs; le soir, ils ajoutent de l'ambiance à votre aménagement, tout en offrant une sécurité accrue.

Le système d'éclairage extérieur représente une excellente façon d'embellir votre propriété. Vous pouvez l'utiliser un peu partout, ses applications sont illimitées.

Les luminaires de parterre embellissent patios, terrasses, sentiers et allées. Installez-les de chaque côté de votre entrée.

Vous pouvez aussi les utiliser près d'un bassin d'eau ou autour de la piscine. Bref, ils illuminent tout sur leur passage.

Les luminaires de parterre trouvent une place privilégiée au sein des rocailles et des plates-bandes où on les emploie pour mettre en valeur un point d'intérêt.

Judicieusement installé sous un arbuste ou dans un arbre, ils constituent une véritable création artistique. Pas étonnant qu'on se laisse séduire facilement par le charme des lueurs féeriques.

Sachez choisir les modèles qui sauront mettre votre univers extérieur en valeur. Par exemple, on pourra installer des luminaires haut sur pied de chaque côté de l'allée résidentielle, alors que l'on préférera les petits luminaires plus discrets pour les plates-bandes et les projecteurs pour éclairer un arbre.



Différents modèles de luminaires pour différentes applications.

DONAT DFL FORTIER Ltée

BRIQUES ■ PIERRES ■ PAVÉS

Gamme complète de produits d'aménagement

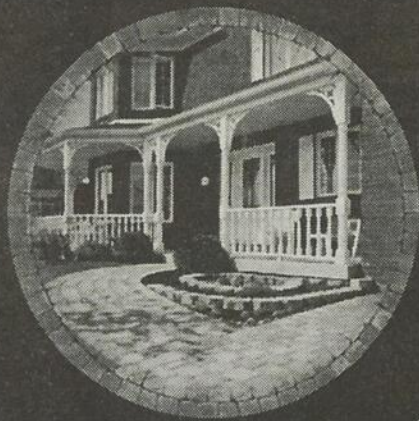

Les plus grandes marques de briques d'argile, de béton ou de calcite.

- Alba • St-Laurent • Arriscraft
- Citadelle • Canada Brick
- Permacon • Betcon • Redland
- Lawrenceville...

Nova brik
LA BRIQUE AUTOPORTANTE

Les Beaucerons achètent en Beauce... c'est naturel

Maintenant situé le long de l'autoroute 73

2036, de la Rivière
Sortie 108, autoroute 73, St-Isidore

(418) 882-5879



Luminaire mural
81384/81383
Blanc **59⁹⁵\$**
ou noir **64⁹⁵\$**
cuivre antique
vert antique

Luminaire sur poteau
81386
Blanc **59⁹⁵\$** cuivre antique **64⁹⁵\$**
ou noir vert antique

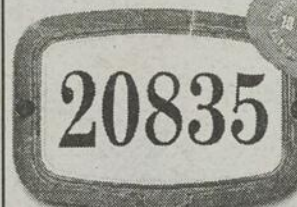

Numéro civique
85001
Blanc **69⁹⁵\$**
ou noir **79⁹⁵\$**
cuivre antique
vert antique

Boîte aux lettres
71041/81373
Blanc **79⁹⁵\$**
ou noir **89⁹⁵\$**
cuivre antique
vert antique

Résiste à la corrosion
Garantie limitée 10 ans sur pièces
5 ans sur la finition



81387/82002
En aluminium coulé
Blanc **359⁹⁵\$**
ou noir **379⁹⁵\$**
cuivre antique
vert antique

COLLECTION
Vintage

Fabriqué au
Canada par



LUMINAIRE NAPERT

paie la **TPS** pour vous



Luminaire NAPERT inc.

Le spécialiste de la lumière

NAPERT
C'est moins cher!



1078, boul. Vachon Nord, Sainte-Marie (418) 387-8488 • Ligne de Québec: (418) 882-6686

Embellir sa demeure

Excavation et fondation préparent la venue du pavé

Avant d'entreprendre les travaux d'excavation, il est important de délimiter la surface à aménager afin de pouvoir établir le volume de matériaux granulaires de déblai et de remblai requis. Prenez soins de délimiter le périmètre du site à aménager en installant des lignes tout autour du terrain à excaver.

L'excavation sera réalisée de manière à procurer une pente de 2 % pour des besoins de drainage. Cette inclinaison se répétera à la surface de la fondation granulaire, du lit de pose, ainsi que du revêtement de pavés lui-même. Nivelez et compactez le fond de l'excavation.

Afin de prévenir la contamination des matériaux constituant la fondation granulaire, l'utilisation d'un géotextile est recommandée, particulièrement en présence de sols argileux. Il faut ensuite étendre et compacter par couches successives de 100 mm (4») la pierre concassée 0-20 mm (0-3/4») constituant la fondation.

Le compactage des matériaux sera effectué en utilisant un

rouleau vibreur approprié. Une fois cette opération complétée jusqu'à la hauteur désirée, le profil du sol devrait épouser celui du revêtement de pavés.

Afin de constituer un support efficace pour les pavés et la bordure de béton, la fondation granulaire doit excéder d'au moins 200 mm (8») la surface appelée à recevoir le nouveau revêtement et ce, sur tout son périmètre. La mise en place des bordures

nécessitera une légère excavation et un alignement. Finalement, on procédera au remblayage et au compactage de pierre concassée de part et d'autre de celles-ci.

L'assise recommandée pour les pavés de béton consistera en une couche non compactée de sable à béton dont l'épaisseur sera de l'ordre de 25 mm (1»).

Ce lit de pose pourra être nivelé

au moyen d'une règle se déplaçant sur deux guides préalablement déposés sur la fondation granulaire compactée.

Pour tous vos travaux...
 - Excavation - Terrassement
 - Transport de terre à pelouse, sable et gravier

À votre service...
 Pelles hydrauliques - Bulldozers - Camions -
 Compacteurs -



Les Excavations Gaétan Marcoux Inc.
 1690, rte St-Martin, STE-MARIE - 387-4030 - Cellulaire: 387-9468

Nouvelle salle de montre
PLUS DE 6 SPAS À L'INTÉRIEUR



MAAX SPAS
 Spa 5 places
 avec cabinet et couvert rigide
3295⁰⁰\$
 ou 60 versements de
66.82\$

PISCINES STE-MARIE INC.
 1048, boul. Vachon, Ste-Marie Tél.: 387-4670
 Sans frais: 1-877-880-4670
 Heures d'ouverture:
 lundi au vendredi: 9h00 à 21h00 Samedi: 9h00 à 17h00 Dimanche: 12h00 à 16h30

SIMA
 Photo à titre indicatif

VENEZ DÉCOUVRIR NOS NOUVEAUTÉS
Au Centre Jardin
ENTRETIEN DE PELOUSE

VERDUROSOL
 Programme d'entretien à partir de 104,21\$.
 Réservez tôt pour profiter de votre rabais de 12%
Appelez dès maintenant 387-2721

PRODUITS DE BÉTON
 - Vrac
 - Gazon en plaque

Venez nous rencontrer en face du Centre Jardin

DERNIÈRE CHANCE POUR LA TAILLE DES ARBRES FRUITIERS
 Un arrosage à l'huile dormance vous assure des fruits de qualité et une récolte des plus abondantes

AMÉNAGEMENT
 3 architectes paysagers
 Des professionnels à votre service
 Roger Fillion, Patrice Parent 387-2721
 Jasmin Ross, Planiflore 228-2656

Programme d'entretien d'arbres et d'arbustes - Taille + Contrôle des maladies et des insectes

LES EMBELLISSEMENTS LA CHAUDIÈRE INC.
 1050, boul. Vachon Sud, Ste-Marie
 387-2721 - 227-2656 Fax: 387-4686

Tout sous un même toit
 embel@globettroter.net

Jardireve
 Place à l'imagination
 Heures d'ouverture:
 lundi au mercredi: 8h00 à 18h00
 jeudi et vendredi: 8h00 à 21h00
 Samedi: 8h00 à 17h00

Embellir sa demeure

Sachez vous entourer

Que vous recherchiez un peu plus d'intimité ou que vous deviez assurer la sécurité de votre propriété, une clôture représente un achat judicieux.

Toutefois, comme il s'agit d'un investissement important, il faut bien cerner vos besoins et vos

critères de choix avant de procéder à l'acquisition.

Premièrement, vous devrez déterminer la grandeur et la hauteur de la clôture. Cela vous permettra de comparer les coûts.

Précisez le nombre de coins et de portes que devra comprendre la clôture.

Le type de clôture doit également être défini avant de commencer à magasiner.

L'emplacement et les raisons de sa présence détermineront le type de clôture nécessaire pour répondre à vos besoins.

Ainsi, une clôture en façade devra être esthétique.

Une clôture qui protège l'accès au terrain gagnera à être sécuritaire. Une clôture mitoyenne visant à plus d'intimité ne devra pas être ajourée.

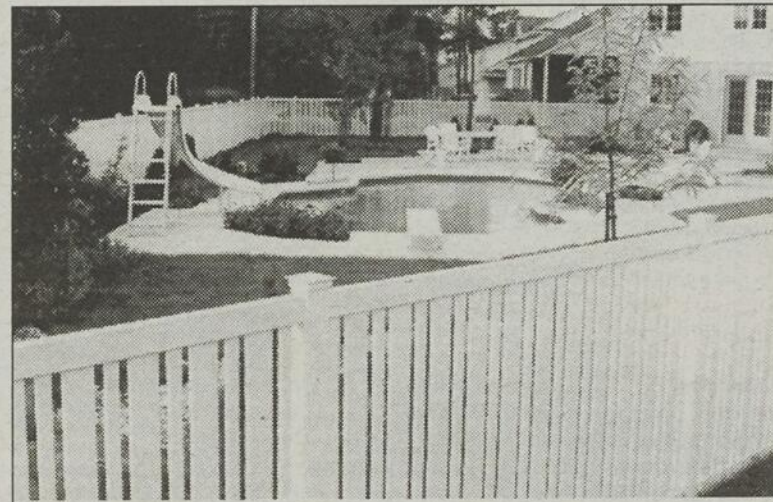

Pour des besoins d'intimité et de sécurité, la clôture est parfaitement adaptée.

Armoires Tardif



DES CRÉATIONS SUR MESURE...
À VOTRE MESURE !!!

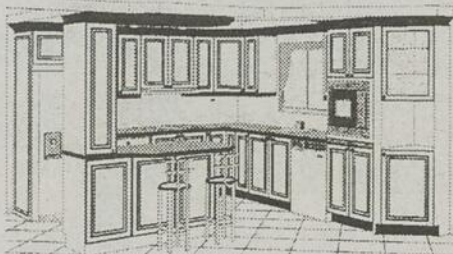

Alain Tardif
Conseiller

Faites affaires avec
des spécialistes!

ESTIMATION GRATUITE

armoires
Tardif

- Esthétique - Qualité - Fonctionnel

1288, boul. Vachon Sud, Ste-Marie
387-7120 Fax: 387-7125

32792

LES Systèmes de Portes Élégance inc.

Manufacturier de portes d'intérieures, moulures, plinthes, chambranles, bâtis + soufflages Rapido-Flex
Nous sommes disposés à vous répondre pour tous vos besoins en
 finition intérieure de haute gamme telle que:

Gorge-Moulure-Boiserie-Plinthe-Manteau de foyer-Porte embrossée
-Porte miroir-Porte française

Téléphone: (418) 397-5008 • Fax: (418) 397-4651
Internet: www.elegance.qc.ca

**RELOCALISÉ TEMPORAIREMENT
À SAINT-FRÉDÉRIC AU
391, RUE DU PARC**

Analysez ensuite les caractéristiques des matériaux offerts sur le marché et indiquez, pour chacun, celles qui vous conviennent en priorité.

Les principales caractéristiques concernant les matériaux sont: le besoin d'entretien, la durabilité, la solidité, l'esthétique, le coût.

Finalement, assurez-vous que votre clôture soit installée par des spécialistes, ses qualités n'en

Optez pour le meilleur!

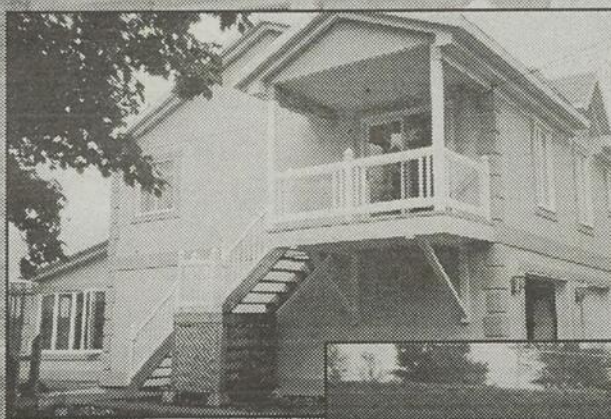

Agencement
standard ou
personnalisé



Différents
modèles et
styles de
clôtures

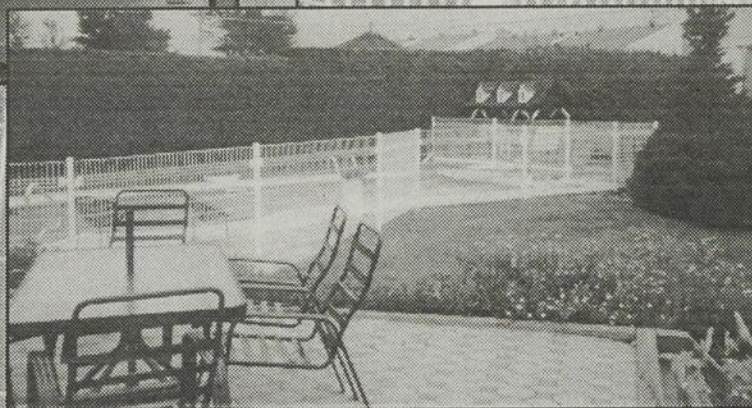

- Planchers et escaliers en fibre de verre
- Rampes de balcons et de patios
- Clôtures et rampes en P.V.C. sans entretien
- Clôtures en maille de chaîne ou en acier
- Rampes en aluminium

AMENEX
INC.

319, route Ste-Marguerite, Tél.: 935-3498
Ste-Marguerite E. Nadeau

32736x10

Embellir sa demeure

Une cuisine bien rénovée

La rénovation de la cuisine exige un peu de réflexion, et beaucoup de planification. Plusieurs aspects doivent être considérés: financiers, fonctionnels, esthétiques.

Elle doit surtout répondre aux besoins des occupants. Il peut être sage de consulter un spécialiste; il sera en mesure de déterminer les éléments accessibles selon le budget disponible.

De plus, certains spécialistes ont des systèmes informatiques qui permettent de voir l'apparence finale de la cuisine qu'on a choisie en trois dimensions et en couleur.

L'aspect financier est celui qui établira la limite fixée pour l'envergure des travaux. La qualité des matériaux, le nombre de modules, le recouvrement des comptoirs, la robinetterie, les accessoires et les filots sont les principaux éléments qui influenceront le budget alloué.

On peut opter pour des appareils sophistiqués et des matériaux dispendieux, mais on peut aussi choisir la sobriété d'éléments plus conventionnels.

Une cuisine fonctionnelle est celle dont l'emplacement des modules et le choix d'accessoires utiles permettent de travailler à l'aise. Sa grandeur est le critère de base pour réaliser un aménagement pratique.

Ses espaces de rangement doivent offrir une bonne capacité et les matériaux choisis doivent être faciles d'entretien.

Quant à l'aspect esthétique, le matériau des armoires donne souvent le ton. On peut choisir le bois naturel, le bois teint ou la fibre de pin laqué. On peut aussi préférer le thermoplastique, le stratifié ou la mélamine.

Certains matériaux permettent un changement de couleurs, alors

que d'autres ne pourront être peints.

Ces derniers sont toutefois habituellement offerts dans des

teintes neutres et un assez vaste choix de couleurs pour s'assurer de trouver une teinte qui s'harmonise au décor de la cuisine.

Du 19 avril au 15 mai

C'est la VENTE

10e anniversaire

En spécial cette semaine...

Profitez de nos aubaines!

RATEAU À FEUILLES

Rég.: 17.95\$

Spécial:

11.95\$

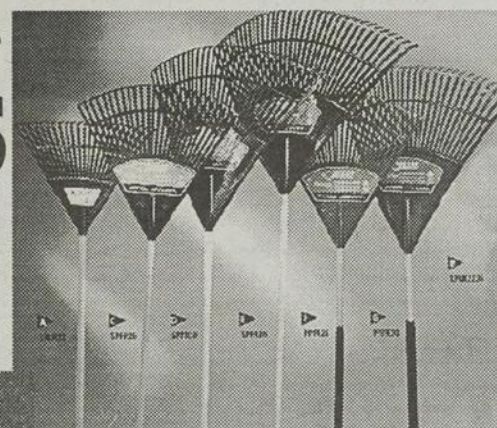

BROUETTE

Rég.: 175\$

Spécial:

99.95\$

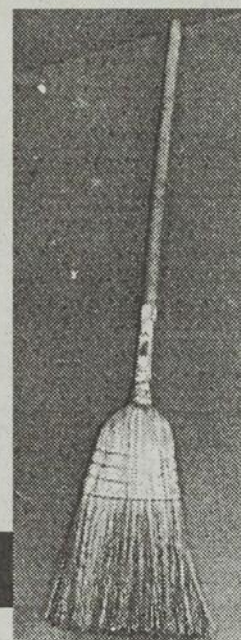

BALAI W2

Rég.: 9.95\$

Spécial:

6.49\$

AUTRES SPÉCIAUX EN MAGASIN

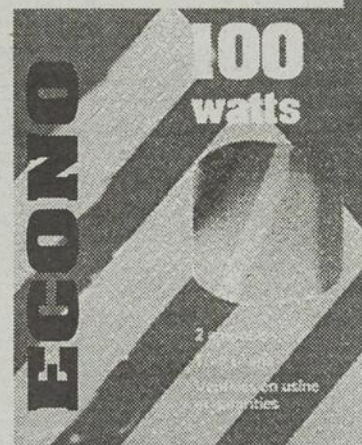

AMPOULES ECONO

100 watts

Paquet de 2

Rég.: 119\$

Spécial:

.49¢

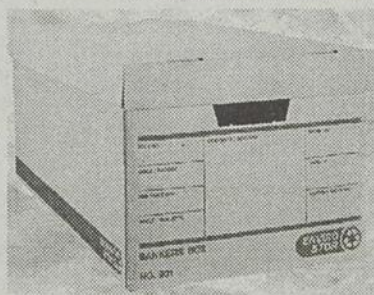

BOÎTE DE

CLASSEMENT

Rég.: 1.59\$

Spécial:

.59¢ /ch.

À gagner: Un voyage pour 2

Une collaboration de



Voyage Vasco

Tout compris

au Mayaotel

situé à Mérida au MEXIQUE

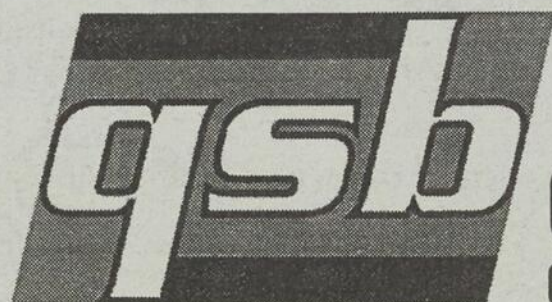

QUINCAILLERIE ST-BERNARD

663, du Ruisseau, St-Bernard 475-4405

Offre valide du 19 au 24 avril

J.P. Desrosiers Enr.



- Application d'enduit pour asphalte
- Réparation de fissures et de trous dans l'asphalte
- Application d'acrylique

386-1203 Ouvert 7 jours

ESTIMATION GRATUITE

15% D'ESCOMPTE

à la signature de votre contrat avant mai 1999

Embeller sa demeure

Une fenêtre versatile

La fenêtre coulissante est un style de fenêtre à la fois pratique et versatile que l'on retrouve dans de nombreuses demeures.

Souvent jumelée à une fenêtre fixe, la fenêtre coulissante permet ainsi une bonne ventilation, tout en offrant une excellente visibilité. Pour plus de performance et de sécurité, les fenêtres coulissantes

en vinyle sont dotées de verre thermique, de joint d'étanchéité double, de coupe-froid imbriqués, ainsi que de coins fusionnés à la chaleur et de loquets de sécurité de nuit.

La fenêtre coulissante simple comporte une section fixe et un volet qui s'enlève facilement pour simplifier le nettoyage. La fenêtre

coulissante double s'avère aussi très pratique avec ses deux volets qui s'enlèvent facilement pour le nettoyage.

Pour ce qui est des modèles basculants, ils permettent de faire pivoter les fenêtres vers l'intérieur afin de les nettoyer aisément de l'intérieur. Bref, quel que soit le type de fenêtres coulissantes que

vous adoptiez, vous les trouverez pratiques.

La fenêtre coulissante simple s'avère un choix particulièrement économique. Les fenêtres coulissantes donnent du style à une demeure et sont les préférées de nombreux consommateurs qui recherchent la tranquillité d'esprit.

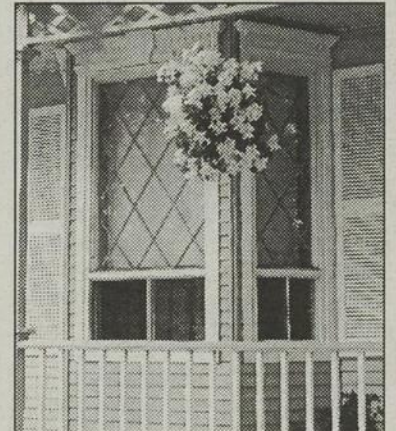

La fenêtre coulissante se prête à de nombreux aménagements esthétiques.

GARAGA :
**pour longtemps...
très longtemps !**

GARAGA PRODUITS FABRIQUÉS AU CANADA

INDUSTRIES R.G. INC.
72, rue Michener
Saint-Joseph-de-Beauce (Québec)
Tél.: (418) 397-6787

Alain vous offre
le Système DURA+

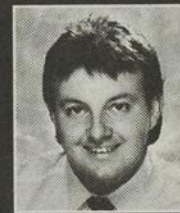

Votre expert en portes de garage
Alain Gilbert

DURA+ est un système de performance prolongée fait pour durer longtemps... très longtemps. Il vous offre jusqu'à 27 années de tranquillité. Une longévité assurée par des ressorts 20 000 cycles, des roulettes avec roulement de 10 billes et des ancrages soudés à des rails de jauge 14. Plus d'acier, plus de solidité !

**GARAGA
EXPERTS**
Toujours bien fait!



**LES ENTREPRISES
Levisiennes INC.**
1967-1997
Établi depuis 1967

**USINAGE & PAVAGE
D'ASPHALTE**

- Entrée privée
- Terrain stationnement
- Chemin en général
- Vente de sable et pierre concassée
- Location de machinerie lourde
- Terre à pelouse

**ESTIMATION GRATUITE
831-4111**
ST-ÉTIENNE-DE-LAUZON
Télécopieur 831-6948

AD



Maurice
Propriétaire



Dany
Propriétaire

*Armoires et
Décoration*

Prenez rendez-vous
Estimation gratuite

150, boul. Vachon N.,
Ste-Marie
387-2939

Une image vaut mille mots



VENTE PRÉLART

STORES VERTICAUX - DENTELLE - DRAPERIE

Stores horizontaux 1" et 2" **40%**

Tapis **4.95\$**

Pôles
décoratives

Papier peint
3r bandes **15\$**

Valences
Rideaux

Céramique
stock **1.29\$
pj²**

Réparation de
stores de tout
genre

Peinture **24.95\$**



Venez rencontrer
notre designer

Karina

et ses conseils sont
GRATUITS



Plancher de
bois flottant



Pigeon Décor

620, boul. Vachon N., Ste-Marie: 387-2110 - 387-6320
St-Lambert: 889-8560



33622



Musi Art monte sur scène

Les professeurs et les élèves de l'école Musi Art de Ste-Marie montent sur la scène de l'auditorium de la polyvalente Benoit-Vachon ce dimanche à 14h. Ils seront 28 élèves, âgés de 6 à 14 ans, à tenter d'exprimer sur leurs instruments les progrès enregistrés pendant l'année. Quatre de leurs professeurs se joindront à eux : Marie-Noëlle Bouchard (photo), Jean-Luc Sabourin, Karine Cloutier et Lyne Gagnon.

Ste-Marie reçoit le Choeur de chambre de Québec

PAR LYNDA CLOUTIER



Le Choeur de chambre de Québec se produira à l'église de Ste-Marie le dimanche 25 avril.

Le 25 avril, l'église de Sainte-Marie accueillera le Choeur de chambre de Québec. La fondation du groupe remonte à 1996 seulement, mais déjà, il a acquis ses lettres de noblesse.

Le concert sera construit autour des Liebesliederwalzer de Johannes Brahms.

Il comportera aussi des airs de folklore dont sept à consonance

irlandaise arrangés par Beethoven.

Des negro spirituals compléteront la programmation de ce concert a capella ou avec accompagnement de piano.

La prestation du Choeur de chambre de Québec aura lieu à 20 h. Des billets sont en vente au coût de 10 \$ chacun au presbytère de Sainte-Marie.

YVAN MARQUIS TRAVAUX À FORFAITS Inc.

467, Grande Ligne, Saints-Anges, G0S 3E0
Tél. / Fax: (418) 253-5870

Service de fertilisation à forfait pour fumier liquide de porcs et de bovins

- 3 tracteurs avec réservoirs (3400 gallons)
- 2 camions avec réservoirs (3000 gallons)
- 1 tracteur avec pompe à purin
- Agitateur articulé (pour brasser fumier de bovins)
- Fertilisation avec rampes d'épandage (si nécessaire)

Toujours les meilleurs prix!

Néon 1999
4 portes ens. 22D
Location 36 mois.

0\$ comptant: 269\$/mois
2 125\$ comptant: 209\$/mois

Néon 1999
2 portes ens. 23N
Location 36 mois.

0\$ comptant: 252\$/mois
1 875\$ comptant: 199\$/mois

*Location 20 000 km par année taxes en sus, transport inclus, sujet à l'approbation de crédit.

DANIEL PARÉ
DODGE CHRYSLER JEEP

OUVERT TOUS LES SOIRS JUSQU'À 21H00
692, boul. Henderson, St-Malachie
(418) 642-2855
Fax: (418) 642-2450
1-800-665-2855
www.quebecweb.com/pare 32790



Commission scolaire de la
BEAUCE-ÉTCHEMIN

FORMATION PROFESSIONNELLE

COURS À TEMPS PLEIN OFFERTS À L'AUTOMNE - INSCRIPTION 1999-2000

PLACES DISPONIBLES

	DIPLÔME OBTENU	DURÉE DE LA FORMATION	DATE DE DÉBUT	DATE DE FIN	COURS: JOUR OU SOIR
CENTRE DE FORMATION PROFESSIONNELLE DE SAINT-JOSEPH (CFP de Saint-Joseph)					
Carrosserie	DEP	1 590 h	23-08-1999	03-11-2000	soir
Mise en oeuvre de matériaux composites	DEP	900 h	23-08-1999	14-04-2000	jour et soir
CENTRE DE FORMATION PROFESSIONNELLE POZER (CFP Pozer) Saint-Georges					
Assistance sociale et familiale aux personnes à domicile	DEP	960 h	30-08-1999	30-06-2000	soir
Comptabilité informatisée et finance	ASP	450 h	13-09-1999	21-01-2000	soir
Esthétique	DEP	1 350 h	30-08-1999	15-09-2000	soir
Mise à jour en bureautique		450 h	13-09-1999	21-01-2000	soir
Santé, assistance et soins infirmiers	DEP	1 800 h	30-08-1999	09-03-2001	jour
Lancement d'une entreprise	ASP	330 h	07-09-1999	17-12-1999	soir
Charpenterie-menuiserie	DEP	1 350 h	30-08-1999	22-09-2000	soir
Mécanique automobile	DEP	1 800 h	07-09-1999	durée: 2 ans	soir
CENTRE D'IMPRIMERIE DE LA CHAUDIÈRE (CIC) Beauceville					
Impression et finition	DEP	1 350 h	30-08-1999	15-09-2000	jour ou soir
CENTRE INTÉGRÉ DE MÉCANIQUE INDUSTRIELLE DE LA CHAUDIÈRE (CIMIC) Saint-Georges					
Électricité d'entretien	DEP	1 800 h	30-08-1999	08-12-2000	soir
Soudage-montage	DEP	1 800 h	30-08-1999	08-12-2000	soir
Techniques d'usinage	DEP	1 800 h	30-08-1999	08-12-2000	soir
CENTRE DE FORMATION PROFESSIONNELLE DE SAINTE-MARIE					
Mise à jour en bureautique		450 h	13-09-1999	21-01-2000	soir
Secrétariat	DEP	1 350 h	07-09-1999	22-09-2000	jour et soir
Comptabilité	DEP	1 350 h	07-09-1999	22-09-2000	jour et soir
Lancement d'une entreprise	ASP	330 h	07-09-1999	17-12-1999	soir

Date limite de demande d'admission le 26 avril 1999 (pour le 2^e tour)

Pour information ou inscription: Dominique Roy, (418) 226-2620 ou Alain Carrier, (418) 387-8214



L'action bénévole

L'ACTION BÉNÉVOLE, UN COUP DE MAIN QUI FAIT DU BIEN.

VALLÉE-JONCTION

Pour informations: 253-5515

Un merci particulier au Comité du centenaire et à ses différents comités qui nous ont fait vivre beaucoup d'émotions et de plaisirs pendant l'année 1998. Pensons aussi à ce que raconte le livre... Un train, une gare, un village. Il est très important de s'impliquer socialement et la participation est grande à Vallée.

- Comité des loisirs
- Comité résidentiel
- Comité industriel
- Comité consultatif d'urbanisme
- Les pompiers et Sécurité civile
- Chevaliers de Colomb
- Club Lions
- Filles d'Isabelle
- Femmes Chrétiennes
- Club de l'Âge d'Or
- Conseil de la Fabrique
- Cercles des Fermières
- Club Chasse & Pêche
- Comité de pastorale
- Chorale des jeunes
- Chorale des dames
- Chorale des hommes
- Croix Rouge
- Lien-Partage
- Popote roulante
- Comité culturel
- Hockey mineur
- Comité d'interprétation ferroviaire
- Conseil d'établissement (comité d'école)

SAINT-SÉVERIN

Pour informations: 426-2423

- L'Âge d'Or
- La voix montante (chorale)
- Les valentines (conditionnement physique)
- Soretoss
- Bibliothèque Saint-Séverin
- Club missionnaire
- Comité de pastorale
- Les Riverains du Lac Beauvillage
- Centre d'emploi jeunesse

SAINTE-HÉNÉDINE

Pour informations: 935-7125

- Lien Partage
- Club de l'Âge d'Or
- Les Fermières
- Comité des loisirs
- Les bénévoles
- L'Ordre Franciscain Séculier
- Conseil de la Fabrique
- Conseil de pastorale
- Vie montante
- Comité de développement
- Comité d'école
- Bibliothèque
- Village fleuri

SAINT-ISIDORE

Pour informations: 882-5670

- Hockey mineur
- Patinage artistique
- Comité des loisirs
- Chevaliers de Colomb
- Garderie Aux Petits Pommiers
- Club de l'Âge d'Or
- Exposition agricole et commerciale du Bassin de la Chaudière
- Les Fermières
- Scouts
- Comité des jeunes
- Tournoi novice
- Bibliothèque
- Association des pompiers volontaires
- Comité de spectacle de patinage artistique
- Lien-Partage
- Comité de la Fabrique
- Comité des nouveaux arrivants
- Maison des jeunes



L'action bénévole permet la réussite d'événements tel que le Déjeuner Beauceron qui a eu lieu dernièrement. Il est important de «Bâtir demain ensemble»

INFORMEZ-VOUS À VOTRE MUNICIPALITÉ

Municipalité Vallée-Jonction



L'implication de chacun de nous fait notre force

Municipalité Saint-Séverin

Félicitations à tous les bénévoles pour leur implication

Garage ALFRED DEBLOIS & Fils

Estimation et réparations générales



Spécialités:

Pneus - Freins - Silencieux - Traction avant - Cardins - Batteries - Changements d'huile - Mise au point - Tournage de roues et drums

160, Principale, Ste-Hénédine - 935-3754



Daniel Dubé et Michel Cadrin
Pharmaciens

107, rue des Pinsons, St-Isidore - 882-5858

Livraison gratuite / Test de grossesse

Heures d'ouverture: lundi au vendredi de 9h à 21h
Samedi: 9h à 12h et dimanche: fermé

Jacques Delisle Ébéniste

- Conception
- Fabrication
- Finition
- Reproduction
- Restauration
- Réparation
- Entretien

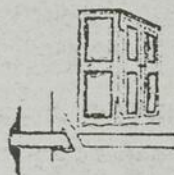

280, rang St-Jean-Baptiste, Ste-Hénédine
(418) 935-3115



ORETOSS

OCIÉTÉ RÉCRÉO - TOURISTIQUE
T - SÉVERIN INC.

St-Séverin

Tél.: (418) 426-2506



ROYAL LEPAGE

Inter-Québec

Pour vendre ou acheter...
Pour un service personnalisé...
Appelez-moi!

Michel Gagnon, agent immobilier

COURTIER IMMOBILIER AGRÉÉ

Bur.: (418) 622-7537 / Rés.: (418) 935-3430

<http://www.royallepage.ca>

Serres Morin enr.



Vivaces, arrangements pour parterre, corbeilles, boîtes à fleurs pour parterre

VENTE AU DÉTAIL AUX SERRES
QUALITÉ - CHOIX - SERVICE

2001, rte Kennedy, St-Isidore - 882-5430

Ensoleillez votre printemps!

LECTEUR CD PORTATIF GRATUIT



Caméra JVC Grax 230

Rég.: 599.99\$

Trépied de caméra Velbon

Rég.: 99.99\$

Sac de transport Walnex

Rég.: 49.99\$

599.99\$
l'ensemble

Gratuit lecteur CD



RCA T.V. couleur 27 po.
Image sur image
Télécommande universelle
Spécial

579.99\$

Rabais du manufacturier inclus

Gratuit lecteur CD



Vidéo Proscan HI-FI stéréo VCR +

8 programmes sur 1 an

Télécommande universelle

Recherche automatique des émissions

Spécial

349.99\$

Gratuit lecteur CD

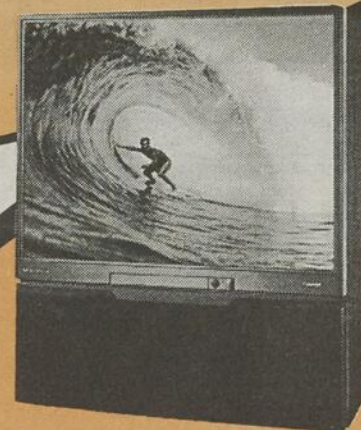
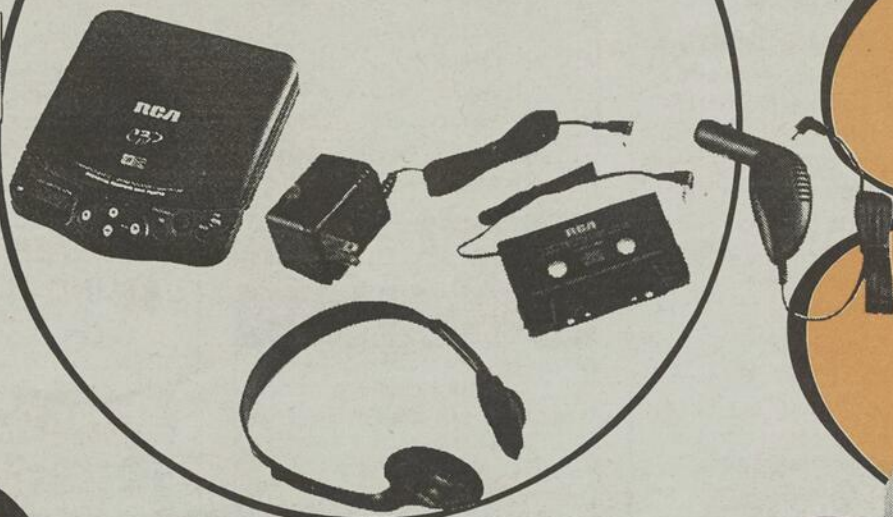

Écran géant Toshiba 50 po. Couleur

Image sur image

Télécommande universelle

Spécial Gratuit lecteur CD

2250\$

à l'achat de l'un
de ces articles



Spécial

988\$

Ensemble cinéma maison

- Récepteur MA/MF 4 x 100 watts-sortie de sous-graves -3 modes DSP -3 entrées A et 2V
- Lecteur de DC à 5 disques
- 2 enceintes centrales ambiophoniques
- 1 enceinte à suspension acoustique - capacité de 120 watts
- 2 enceintes avants acoustique A/V - Puissance de 120 watts - Blindage magnétique



Télécommande universelle, sortie haute définition, double sortie audio

Système satellite Express Vue

«Le top en récepteur satellite» «Le plus équipé»

Spécial

399\$

Rabais programmation inclus
Gratuit lecteur CD



Mini-chaîne JVC 3 disques

Auto inversion - Double cassettes

- 120 watts par canal

Spécial

468\$

Gratuit lecteur CD

PROPRIÉTAIRE À STE-MARIE DE BEAUCE:
NORMAND NADEAU TV
Dumoulin

500, boul. Vachon Nord, Ste-Marie de Beauce 387-3242

OFFRE D'EMPLOI

L'OUTILLEUR AGRICOLE est une entreprise aux services des agriculteurs qui vend de l'équipement de ferme, de la quincaillerie agricole et industrielle, de la peinture et beaucoup d'autres accessoires.

L'outilleur agricole est à la recherche d'une personne dynamique pour fournir un service personnalisé à la clientèle. Si vous possédez les exigences suivantes:

- Secondaire V avec expérience en quincaillerie, représentant dans la vente des services aux agriculteurs.
- Des habiletés manuelles pour le service de réparation.
- De l'entregent, bon communicateur.
- Facilité de s'intégrer à une équipe.
- Beaucoup d'initiatives dans son environnement de travail.

Veillez faire parvenir votre curriculum vitae au 479 boulevard Campagna, St-Henri de Lévis, G0R 3E0.

L'OUTILLEUR AGRICOLE
QUINCAILLERIE

Age d'or, Vallée: Bingo le 20 avril à 13 h 30 à la salle de l'Age d'or.

OFFRE D'EMPLOI

Recherche un **MÉCANICIEN DE MACHINERIES**
LOURDES

Dossier F.L.01
C.P. 400,
Sainte-Marie, Beauce, G6E 3B6



EMPLOI DISPONIBLE

Les Résidences Pro-Fab ont actuellement un besoin de main d'oeuvre dans le domaine de la construction plus précisément aux départements suivants:

- Menuisier de finition
- Pose de revêtement extérieur
- Travail de plomberie
- Travail d'électricité

Avoir de l'expérience dans ces domaines serait un atout.

Note: se présenter au bureau de la compagnie à l'adresse ci-dessous pour compléter une demande d'emploi.

Les Résidences Pro-Fab inc.
395, route 112
Vallée-Jonction (Qué.) G0S 3J0

Age d'or, Saint-Elzéar: Tournoi de 500 le 23 avril.

Age d'or, Saint-Patrice: Soirée dansante le 24 avril à 20 h à la salle municipale avec l'orchestre Gilbert. Goûter et prix de présence.

Age d'or, Saint-Isidore: Tournoi de cartes le 22 avril à la

OFFRE D'EMPLOI

Nous sommes à la recherche d'un **INSTALLATEUR DE PISCINE**

Qualités requises:

- Responsable
- Bonne habileté manuelle
- Débrouillard
- Permis de conduire

Présentez-vous avec votre c.v. au:

**1048, boul. Vachon Sud,
Ste-Marie - 387-4670**

PISCINES STE-MARIE INC.

Vous recherchez un emploi dans le domaine financier?

AGENTS DE SERVICES AUX MEMBRES

CAISSIERS, CAISSIÈRES pour la région de la Beauce et ses environs
Poste de remplacement à court, moyen ou long terme, dans différentes caisses populaires de votre région.

EXIGENCES:

- Candidats avec expérience obligatoire dans une institution financière
- ou
- Candidat sans expérience:
- DEC en administration et/ou
- BAC en administration
- Formation SANS FRAIS
- Automobile

Emploi garanti si qualifié

Disponibilité du lundi au vendredi.

Faites parvenir votre c.v. à:

Agence de placement
Hélène Roy Ltée
Télécopieur: 418-650-3332
3330, chemin Ste-Foy
Ste-Foy G1X 1S5

salle arrière de la Caisse. Inscriptions à 13 h. Aussi, soirée dansante le 24 avril à 20 h à l'aréna avec l'orchestre Paradis. Buffet et prix de présence.

Age d'or, Tring: Soirée dansante le 25 avril à 20 h à l'endroit habituel. Orchestre au programme.

Année internationale des aînés, Sainte-Marie: Le 22 avril à 19 h 30 au Danube bleu, présentation du spectacle «Revivre les téléromans

OFFRE D'EMPLOI

CAMIONNEUR

Nous sommes à la recherche d'un chauffeur de camion classe 1 avec expérience en excavation
Pour postuler, faites parvenir votre C.V. par Fax à

TRANSPORT BRUNO TURCOTTE
387-2176

OFFRE D'EMPLOI INSTALLATEUR

Notre compagnie est à la recherche d'un installateur connaissant le monde porcin et ayant au moins 2 ans d'expérience.

Il aura comme tâche la mise en place de soigneur de système de ventilation et de système de grille.

Le salaire est offert selon l'expérience.

Pour postuler, faites parvenir votre c.v. par fax au 475-4506 ou faites le parvenir à l'adresse suivante:

Dossier Installateur
Équipements G.D.L.
993, rue St-Georges,
St-Bernard G0S 2G0



des années 1930 à 1970». Invités: Cécile et Paul Renaud (Histoires des pays d'en haut), les Joyeux Troubadours, etc. Coût: 5 \$.

Age d'or, Saint-Gilles: Soirée dansante le 24 avril à la salle municipale avec le duo Charade.

Age d'or, Saint-Malachie: Après-midi de danse le 25 avril à 13 h 30 à la salle Parosol avec l'orchestre Pellerin. Prix de présence.

Tournoi de 500, Sainte-Marguerite: Le 21 avril à 20 h à la salle municipale.

Club de bridge, Saint-Joseph: Des séances de duplicata ont lieu tous les lundis à 19 h à la salle de l'Age d'or. Inf.: 397-6538 ou 4331. Aussi, invitation à tous les amateurs de Sainte-Marie intéressés à former un club de bridge. Inf. et insc.: 387-1844.

RE/MAX
Avantages inc.
Courtier immobilier

Pour vendre ou acheter, demandez...

MARIO GIGUÈRE
Bur.: 386-6223
Rés.: 386-2707

STE-MARIE
Bungalow, 5 c.c., sous-sol aménagé, 2 s.b., plancher bois franc, abri d'auto, terrain intime. Secteur résidentiel. À voir!

STE-MARIE
Maison 1 1/2 étage, rénovée, 4 chambres, grand salon avec portes françaises, garage 21' x 32', piscine h.t., grand patio. **66,900 \$**

ST-ELZÉAR
120 arpents, environ 75% boisé en bois mou, avec résidence rénovée et cachet antique, 5 chambres, pour amant de la nature. À voir!
Libre. **VIENS FAIRE TON OFFRE!**
SCOTT

ST-JOSEPH
Maison neuve, secteur résidentiel, 2 c.c., façade en briques, bain podium, belle décoration, entrée au sous-sol indé. Venez visiter!

ST-BERNARD
Rue du Parc, const. 1987, idéal 1er acheteur, 2 c.c., sect. rés., arm. mélamine, poêle à bois, patio. Terrain 93' x 100'.

ST-JOSEPH
Grande maison rénovée, 4 c.c., garage double indé., piscine creusée, petit chalet pour invités, terrain de 11.62 hectares borné par rivière Chaudière. À découvrir!

COMMERCE
EN BEAUCE, RÉSIDENCE POUR PERSONNES ÂGÉES
Très propre, possibilité de 12 chambres avec maison adjacente pour propriétaire. Commerce de l'avenir.

ST-LAMBERT
Bungalow avec hall d'entrée, 5 c.c., rénovations effectuées, chambre des maîtres avec s. de bain, garage de 22 x 23, piscine creusée 16 x 32, terrain 10,000 p.c. À voir! 95 000\$. À qui la chance?

VALLÉE-JONCTION
Érablière d'environ 225 érables, cabane de 16' x 24' et évaporateur de l'année 1997, terrain 4.17 arpents, situé Rg St-Gabriel nord, facile d'accès. À voir!

Un emploi ?

Je m'inscris

Je participe

Je trouve

un service personnalisé et gratuit disponible à
Sainte-Marie et Saint-Joseph

Contactez des professionnels de la recherche d'emploi
Passage Travail 832-0088

CRE Beauce-Etchemins 227-5445

nous acceptons les frais téléphoniques

Vous pouvez également contacter votre CLE au:
397-4391 (St-Joseph) / 386-8784 (Ste-Marie)

Collaboration de votre Centre local d'emploi

POSTES À TEMPS PARTIEL

Afin de compléter notre équipe de jour, nous sommes à la recherche d'une personne disponible du lundi au vendredi.

Poste disponible: **Caissière**
de 9 à 15 heures par semaine

Étudiants du secondaire

Nous sommes à la recherche d'étudiants du secondaire désireux faire partie de notre équipe dynamique.

Poste disponible: **Cuisinier et caissière**

Pour plus d'informations, communiquez avec le gérant au
387-2877.

Pour faire une demande d'emploi, veuillez vous présenter au

Restaurant McDonald's
900, boul. Vachon Nord,
Ste-Marie



Filles d'Isabelle, Saint-Joseph: Réunion le 21 avril à 19 h 45 à la salle de l'Age d'or. Une partie de cartes suivra.

Maison de la famille, Sainte-Marie: Le groupe de parents d'un nouveau-né (0-1 an) est invité à un témoignage sur l'allaitement et l'accouchement à la maison des naissances le 20 avril à 13 h à la Maison de la famille au 270, rue Notre-Dame nord. Confirmer sa présence à 387-3585 le plus tôt possible.

Lien partage, Sainte-Marie: Brunch familial de la popote roulante le 25 avril de 8 h à 13 h à

la salle Aramis. Adultes: 8 \$; 6 à 11 ans: 4 \$; 5 ans et moins: gratuit. Prix de participation. Billets à 387-4916 ou 7355.

Fermières, Sainte-Marie: Après-midi des dames le 20 avril à 13 h 30 à la salle communautaire. Atelier: mitaines tricotées. Apporter aiguille et laine. Ouvert à toutes. Aussi, réunion le 21 avril à 19 h 30 au même endroit. À voir: pièces de broderie.

Fermières, Saint-Elzéar: Réunion le 21 avril à 19 h 30 à la salle municipale. Partie de sucre. Défilé de mode avec Douces saisons. Invitation à toute la population.

Les Puits
THIVIERGE ET BILODEAU Inc.
Creuseurs de puits artésiens
Analyses et traitements d'eau
Vente et réparation de pompes à eau
"Machines à percussions et rotatives"
Sts-Anges, Bce
(418) 253-6741

CÂSTEL-PRO
COURTIER IMMOBILIER AGRÉÉ
Cyrille Dulac
387-2824

PRIX SPÉCIAL
STE-MARIE, MAISON NEUVE
- Vendue clé en main
- Qualité supérieure
- Prix imbattable

NOUVEAU VALLÉE-JCT
Rés. 1 étage 1/2, rénovation, 5 c.c., grandes pièces, chaudière bi-énergie, gar. 14 x 23, centre village, non inondable. À voir!

VALLÉE-JCT: Rés. 2 étages tout brique, garage, 5 c.c., plan, bois franc salon grandes pièces, chauffage huile et bois. Très propre.

STE-MARIE: luxueux jumelé, 3 c.c., plancher bois franc, cuisine ultramoderne, 2 s.b., bain thérapeutique, patio 14x16, près de tout. **Faut voir!**

STE-MARIE: Rés. 1 étage 1/2, 3 c.c., plus 2 log. 2 1/2 pces loués, grande remise, 2 entrées, sur centre-ville. Très bon revenu.

STE-MARIE, 4 logements de 4 1/2 pces, tous loués, rénovés en partie, 1 log. libre le 1er juillet. Idéal pour prop. occupant. Faites vite!

COMMERCIAL
BEAUCE: Garage de mécanique générale, grand terrain, sur route très achalandée.

NOUVEAU STE-MARIE: Rue des Cormiers. Aussi autres modèles exclusifs sur terrains de votre choix.

NOUVEAU TERRAINS A STE-MARIE à vendre en bloc
Comprenant: 8 terrains cadastrés avec services pour jumelé, situés rue Lamontagne Sud via Carter + un terrain de 92,380 p.c., zoné résidentiel sur route Carter. Très belle opportunité.

IMMOBILIER
Escroc cherche acheteurs...
Vaste choix: bungalows, triplex, condos, maisons de campagne.
VENTE RAPIDE. SANS INTERMÉDIAIRE.
Demandez Frankie (pagette): 123-4567

Aujourd'hui encore, trop de contrats de vente et d'achat de résidences se font à la légère.

Pourtant, quand il s'agit de vraiment protéger vos transactions immobilières, le recours aux professionnels certifiés par l'Association des courtiers et agents immobiliers du Québec (ACAIQ) demeure la seule vraie assurance.

La mission de l'ACAIQ consiste à protéger le public par des services et des mécanismes qui lui sont exclusifs:

- certification obligatoire
- service d'information
- comité d'inspection professionnelle
- comité de discipline (syndic)
- assurance responsabilité professionnelle
- fonds d'indemnisation pour les victimes de fraude.

Pour vraiment protéger vos transactions immobilières, recourez aux services de courtiers et d'agents certifiés.

En cas de besoin, communiquez avec nous.
1 800 440-5110
www.acaiq.com



ASSOCIATION DES COURTIER ET AGENTS IMMOBILIERS DU QUÉBEC

On parlera du prolongement de l'autoroute

(P.B.) Le prolongement de l'autoroute 173 entre St-Joseph et Beauceville sera au coeur des discussions d'une soirée d'information et de consultation qui aura lieu lundi à la polyvalente de Beauceville.

Organisée par le ministère des Transports, cette soirée sera l'occasion de dresser le bilan des travaux effectués jusqu'à maintenant dans

la réalisation de l'étude d'impact environnemental. Cette étude vise à déterminer le tracé qui minimisera les effets sur l'environnement tout en répondant le mieux aux besoins de la population.

Les personnes présentes pourront émettre des commentaires. La soirée débute à 20h.

IMMEUBLE
Marcel Gagné
Courtier immobilier agréé
842-8303
SCOTT - Beau cottage dans un secteur résidentiel. Très ensoleillé, 4 chambres, foyer au salon, planchers de bois franc. À proximité de l'autoroute et de tous les services. Une visite s'impose!!!

RE/MAX
FORTIN DELAGE INC.
Courtier immobilier
Nicole Doyon
387-6083
PRIX RÉDUIT
Choix 1er étage
VENDU
Choix 3 étages

PRIX D'UN LOYER
STE-MARIE: magnifique condo, belles divisions, grandes pièces, beaucoup d'inclus, ensoleillé, chauffage minime.

STE-MARIE: Rés. 28 x 49, brique 4 f, salon foyer, s.a.m incl., 4 c.c., 2 s. de bain, sous-sol fini, sortie de cave, très belle vue No 20.

NOUVEAU - BOULEVARD VACHON RÉS./COMM.
Rés., const. '93, 3 c.c., garage (slab), avec grand espace comm., entrée indépendante.

STE-MARIE: Cottage, secteur rés. (près écoles et parc) 3 c.c., sous-sol fini, (comprend grande salle familiale, 1 ch, plus espace bricoleur) sortie de cave, belle vue, beau sejour. No 36.

TERRAINS
STE-MARIE: Campagne, grands terrains dans érablières.

ROYAL LEPAGE
Inter-Québec
COURTIER IMMOBILIER AGRÉÉ
Indépendant et Autonome franchise de Royal LePage
Rés.: 418-935-3430
Bur.: 418-622-7537
Michel Gagnon

ST-ELZÉAR 5 in...
VENDU
de...
JE RECHERCHE: boisé et érablière pour acheteurs sérieux.

FERMETTE: Magnifique ancestrale, int. entièrement rénové, poutres apparentes, boiserie canadienne, armoires chêne, plancher bois, 3 c.c., bain thermo-masseur, terrain 205 x 648 pi., grange 40x90, arbres fruitiers. A qui la chance!

STE-HÉNÉDINE, près des services, 4 c.c., cuisine d'été, garage, grande salle de bain, murs et plafonds lattes de bois.

STE-BERNARD, chalet 2 c.c., bord rivière Chaudière. Accessible à l'année.

STE-MARIE: bâtisse commerciale avec résidence pour proprio + 2 loyers 3 1/2 meublés + restaurant en opération, peut être transformé en salle de montre pour vente de moto ou moto marine, près rivière.

STE-MARIE: 744 Avenue Lasalle, grande moderne, 3 c.c., salon avec verrière, toit cathédrale, foyer, escalier et armoires en chêne, grande cuisine.

SCOTT: terrain 82x89 pieds
STE-MARGUERITE: grand terrain 97x171

RECHERCHE immeubles à vendre dans tous les secteurs et de tous les prix. Aussi, maisons de campagne, fermettes, érablières, chalets. J'inscris tous mes mandats sur Inter Agence.

Dossier 3250 - CHARLESBOURG, terrain bien situé près d'une école, pour logements multiples, près des services. Bonne opportunité.

Dossier 3301 - VALLÉE-JONCTION, terrain prêt à construire situé en campagne, facile d'accès, possibilité de deux résidences.

Dossier 3304 - STE-MARIE, terrain résidentiel, secteur résidentiel, prêt à construire. Très bien situé.

Dossier 3311 - SCOTT-JONCTION, 3 c.c., situé au centre du village, grand terrain, garage, s-sol non aménagé. Moins de 40,000 dollars.

Dossier 3325 - FRAMP-TON, maison 6 c.c., atelier 40x100, porcherie 150x40, très grand terrain situé près du village. Libre immédiatement.

Dossier 3328 - FRAMP-TON, 2 c.c., située en campagne, grand terrain, 2 garages, maison construite 1997. Une belle occasion.

Dossier 3327 - EN BEAUCE, club de vidéo rentable, bonne clientèle, bien situé, beaucoup de possibilité.

Dossier 3331 - VALLÉE-JONCTION, située au centre du village, 2 logements loués avec bail. Bon revenu. Bâtisse en bonne condition. C'est à voir!

Dossier 3334 - STE-MARIE, Résidentiel et commercial, très bien situé, excellents revenus, construction récente. Une très belle occasion.

Dossier 3337 - STS-ANGES, situé dans un secteur résidentiel, 2 c.c., grand terrain, construction récente. Moins de 100,000 dollars.

TRACTEUR FIAT 180-90, 1990, 4WD, transmission 16x16 power shift, chargeur Alo, 2 ans d'usure. Tracteur Fiat 90-90, 1992, 4WD, cab. air, transmission rampante. Tout équipé, chargeur Alo, modèle 560. Souffleur à neige Roberge 104 TRC, 2-vist., 2 ans usure. Souffleur à neige Roberge 92» TRC, 2 vist. 1 saison d'usure. Epandeur John Deer, modèle 785. Hydor-push, 2 ans d'usure. 400 minots. Charrue Kevermeland 4 verssoirs modèle BB115-H-D, 1997. Fherfe Glencoe 25 pi, avec ailes repliantes (vibrahamk) 5 ans d'usure. Fhelfe White 4010, 10 coches avant. Set de roues doubles 20.8.38, pneus radial 60% bon. Set de roues doubles 18.4.34, pneus radial, 45% bon. Réservoir à full 100 gallons avec pompe électrique. Réservoir à full 200 gallons. Fam à foin moteur 5 forces. Monte balles 28 pi. Clientèles établies avec travaux agricoles et contrats de neige. Avis aux intéressés. -418-596-2574

9 Terrains

\$0.35 P.C., TAXES MOINDRE. Financement possible, à quelques minutes de l'autoroute, St-Joseph, PRET A CONSTRUIRE. La campagne en ville. 227-6651

DEUX TERRAINS A VENDRE, 6e rue Scott-Jonction 1 à 8000 pieds et l'autre 9000 pieds. Près à construire, service égout, aqueduc installés. 387-5067

LOCAUX COMMERCIAUX POUR bureaux à louer ou entreposage léger. 1500 p.c. Parc Indust. Ste-Marie. 387-6270

STE-MARIE, Terrains développement neuf, différentes grandeurs. Près Parc Drouin, près des services. A voir : 387-5268 ou 7207

TERRAIN A VENDRE en campagne, boisé, 100x240. Idéal pour construction, à Ste-Marie. Prix 15,500\$ 253-6557

TERRAIN A VENDRE, 2.55\$/pieds 13,868 pieds. Sans voisin arrière. Proximité d'un parc. Service rendu pas de taxes (T.P.S./T.V.Q.). Faites votre offre! 386-3733 ou 882-4397

TERRAIN RESIDENTIEL, rue Turcotte (asphaltée), à Ste-Marie, 62x100. Vue sur la Vallée. Prêt à construire. Voisins construit chaque côté. 935-3287

TERRAINS à Ste-Marie, au bout de la rue Bois Joli, grandeurs variées, aucun voisin arrière, parc avoisinant, services rendus 387-3531

TERRAINS A VENDRE 7,000 à 10,000 p.c., situés à l'arrière du Salon de Quilles, Ste-Marie. 387-6270 ou 7403 le soir

TERRAINS A VENDRE rues Gendreau et St-Joseph, prêt à construire, belle vue sur la ville. 387-5636 ou 386-3795 ou 387-6803

A VENDRE
Terrain à St-Elzéar 387-3300

ST-LAMBERT
Nouveau développement Place Philippe
•Plusieurs terrains à vendre avec services.
•Prêts de tout.
•À partir de 15,000.⁰⁰⁵
Taxes réduites
(418) 889-9509

8 Animaux

2 PETITS CHIENS mâles Poméranien, croisé avec Papillon. Environ 4 lbs. 1 couleur café et l'autre blanc tacheté. 387-4616 Raymond

COQS A CHAIR, dindonneaux, poules, cailles, faisans, pintades, oies, canards, lapins, chèvres pignées, nourritures et équipements pour ces animaux. 882-2047

MAGNIFIQUES CHIOTS POMERANIENS croisés papillons, \$50 nég. chacun 935-3480

RECHERCHE GOLDEN RETRIEVER mâle pour accouplement. Réponse avant le mercredi 21 avril. 387-4255

RECHERCHE PORCELETS, 3200 par année, une seule source, entente à long terme. Denis 418-888-5003

AVIS DE DEMANDE DE DISSOLUTION

PRENEZ AVIS que la compagnie «MONICA MODE INC.», ayant son siège social au numéro 619, du Roi, Ste-Marie (Québec), G6E 1S6, demandera à l'inspecteur général des institutions financières la permission de se dissoudre.

Ste-Marie, le 13 avril 1999.
Le procureur de la compagnie,
PIERRE BLOUIN, notaire

JUMENT QUARTER HORSE Alezan, enregistrée, 11 ans. Bonne lignée, aussi pouliche 28-janv-99. Poney 4 ans, étalon noir enregistré, selle, voiture, très affectueuse. 253-6570

TAUREAUX LIMOUSIN A VENDRE 15 mois et 2 ans, éligible à l'asra. Ferme Mario Simard. 1-819-288-0184

TOILETTAGE TONTE personnalisée, bain, griffe, etc. Egalement service à domicile pour éviter tout stress à votre animal. Manon 387-8428

9 Antiquités

ACHETONS À DOMICILE ANTIQUITÉS de toutes sortes
Normand Fournier, Scott: 387-3198

Antiquités
Vente et achat
Les Trésors du Passé
257 rue Principale,
Vallée-Jonction (voisin de l'église)
Tél.: (418) 253-6807
cell.: (418) 386-6119
Kathleen Turmel et Damien Roy

10 Divers

4 ROUES SUZUKI rad runner 4x4, 250 cc \$800. Soudeuse électrique 230 ampères Weldar, tout équipée \$350. Souffleuse à neige avec démarreur \$250. Trailer 4x8 \$350. Grosse étou, \$70. 475-4621

A VENDRE ACCESSOIRES pour bébé, siège d'auto, jeux, siège de table, siège d'appoint, 3 chaises hautes, ainsi que petite chaise haute portable, poussette triple Perego démontable. 882-5352

A VENDRE ARMOIR de cuisine en chêne avec comp-toir. Prix \$450. Tél.: 426-2068

A VENDRE ARMOIRE de cuisine en Chêne en bon état. Porte d'intérieure et plinthe de chauffage. 387-3425

A VENDRE CHALOUPE Wedco, 8 pieds. Le soir tél.: 253-5058

A VENDRE FOURNAISE à l'huile avec réservoir. Aussi fournaise à bois pour piscine. Bon prix. 397-6277 heures des repas

A VENDRE POELE électrique blanc, base T.V. noire, armoire cuisine pour cabane ou chalet, table de salon moderne. 253-5943 387-7666

A VENDRE ROBE de mariée, grandeur 8 ans en soie garnie de perles avec accessoires. 387-6219

A VENDRE TRAILER TANDEM, dompeur 4x8 int. roues 15». Prix à discuter. 418-596-2884

ACTICLES DE SPORTS: Patin à roues allignées démo, ainsi que divers pièces de patins à vendre directement du manufacturier. 935-7008

BALLES RONDES A VENDRE secs ou enrobées. De 1ière et 2ième coupe. Trémie Stainless et plastique. 882-5484

BOIS DE CONSTRUCTION 2x4 8 pi. brut (600 morceaux). 475-6119 après 18h

BOIS FRANC EN 4 pieds. Balles rondes 2ième coupe enveloppée individuellement. Foin sec 1er coupe en balle carrée. 935-3179

LAVEUSE, SÈCHEUSE, mini-laveuse, set de laveuse sècheuse, cuisinière, et réfrigérateur. 397-6430 JNO

Articles usagées pour bébés
Boutique
MON BÉBÉ
Couchettes
Sièges d'auto
Poussettes
Jouets
Danielle Beaudoin
133, Rte Kennedy, Scott - 386-1555

Bicyclettes
•Plusieurs modèles à vendre
•Réparation de toutes marques
Jean-Thomas Lessard
rue Lambert (coin Morissette)
St-Joseph

CHAUDIÈRES 2 GALLONS et 1-1/2 gallons. Couverts. Porte d'évaporateur. Porte de foyer. Panneaux neufs, usagés. Boxtstove. Poêle en fonte antique. Fournaise l'Ilet No-15. Fournaise Victor Bélanger No-15. Bureau secrétaire. Tables empilables. Réservoirs plastic, 200 gallons. Cabinet ordinateur et photocopieur. 418-883-3296 après 17heures

ELECTROLUX Aspirateur centrale, résidentiel et commercial. Vente / Service / Réparations d'appareils neufs et usagés. Louise Châteauneuf, 285, rue Ste-Anne, Ste-Marie. Toujours à votre service. Contactez-moi! 387-5977

A VENDRE PANNEAUX ISOLANTS économiques (coeur de porte d'acier) pour isoler, solage, murs, plancher, ou autre. Grandeurs 22» x 36» embossés ou 20» x 64» unis. 387-6344

MACHINES A COUDRE Pfaff, Singer, Janome, Bernina, Kenmore, White. Vente et service, réparation de toutes marques. Marcel Poulin, 744, boul. Taschereau Sud Ste-Marie, 387-6640

MANEQUIN POUR COUTURIERE. Laveuse, sècheuse. Table de coin. Console stratifiée blanc. Set chambre d'enfant matelas 39». Tour à bois. Après 17h 889-0364

ELECTROLUX centrales, portatives, neuves ou usagées. Service à domicile. Possibilités d'échange. A prix compétitif! Vente de sacs. Réparation rapide de toutes sortes, sans intermédiaire. Centrales à partir de \$325. B. Gilbert, 568, Notre-dame sud, coin Carter, Ste-Marie. Appelez-moi! 387-2757

ENSILAGE EN BALLES rondes, 2ième coupe. Tél.: 479-5511

FOIN SEC EN balles rondes 4x4, mil-treffes et avoine enrobée à l'abri 12S. 426-2006

GARAGE DE TOILE 12x36, couleur beige. Vente: cause décès. 833-1019 après 17h

GRATUIT, une cassette vidéo en danse, Sociale, Country, Folklore, Ligne, Claquettes, sans obligation d'achat. Cours de Cumbia, Salsa, Rock, Twist, Valse, Tango, Mambo, Cha-Cha, Samba, Quick-Step, etc. Centre de Loisirs Familial Contant, 2021, Aylwin, Montréal, H1W 3C4. Montréal-Banlieues (514) 523-1010. Extérieur sans frais 1-877-523-1010

MARCHE AUX PUCES St-Flavien au 1124 rang St-Joseph. Réouverture le 15 avril. Heures mois Avril: Lundi au Vendredi 9H00 à 18H00. Samedi et Dimanche 10H00 à 17H00. 418-728-4395

Carnet d'affaires

AVOCAT

AVOCATS
Nicolas Cliche
Yves Létourneau
Nathalie Morin
Yannick Couture
833, ave. du Palais,
St-Joseph
Tél.: (418) 397-5295

Clinique dentaire

LUC BRETON
802, 10e Avenue Nord
East-Broughton
Station
Beauce-Nord, Qué.
GON 1H0
Heures
d'ouverture:
Lundi-Merc.
12h00 - 22h00
Mardi-Jeudi
9h00 à 18h00
(418) 427-2528

COMPTABLE

Membre de
l'Ordre des
comptables agréés
du Québec
Michel Jacques
c.a.
Emmanuelle Jacques b.a.a.
Michel Jacques C.A.
829, ave. du Palais
Saint-Joseph-de-Beauce
Tél.: 397-6449
Télécopieur: 397-6515

DIVERS

Les Constructions Rémi Blais
ENTREPRENEUR GÉNÉRAL
en rénovations résidentielles,
commerciales et industrielles
Spécialité: Bâtiments de ferme
avec plan et devis
Estimation gratuite
St-Elzéar, 387-5067

POSE DE TAPISSERIE
Estimation gratuite
Décapage de meubles
Gestion G.E.C. inc.
Carol Simard
Téléphone: (418) 475-6451

HABIT DE CUIR POUR moto, jacket grandeur 44, pantalon 32, bottes 9, gants, casque, tank pag. Laissez message 387-3439

MOBILIER DE CUISINE bois de Teck, 6 chaises et buffet. Egalement, chaise bergante sur bille. 387-5561

PLANS DE CEDRE pour haies et piquets de cèdre pour clôture, bon prix. 397-5563

POELES A BOIS de cuisine et pour la cabane, boxstoves, fournaise de salon. Couverts de chaudières. Lapins d'élevage. Achat et vente d'annexe à l'huile. Foyer FRANKLIN 935-3373

PORTES D'ACIER DIRECTEMENT du manufacturier, fabrication, vente et installation. 475-6475 ou 6476

FRIPERIE AU PETIT CANARD
Vêtements usagés pour enfants
Vêtements pour jouer dehors
à partir de \$0.50
148 rg des Érables, St-Joseph 397-5617
Francine Gagnon propriétaire

ELECTROMÉNAGERS

REFRIGÉRATEUR-CUISINIÈRE-LAVEUSE-SÈCHEUSE
SERVICE LAVEUSE AR-RO inc.
RÉPARATION D'ELECTROMÉNAGERS
ACHAT
VENTE
Travail garanti
Paul Roy
220, Fleury, St-Joseph
397-6430
LAVE-VAISSELLE-CONGÉLATEUR-MICRO-ONDES

Quelque Chose de Différent
Liette Gilbert
M. photographe A.
M. photog.
MPA
53, Notre-Dame, STE-MARIE
386-3686 (FOTO)

DENTISTE

URGENCE ACCEPTÉE
Bur.: 387-3510 Rés.: 387-7920



Clinique dentaire
DR SYLVIE ROY, DMD
Chirurgienne-dentiste
315, Ste-Anne, Ste-Marie

Bienvenue à Ste-Marie
BOUTIQUE AMBASSADEUR
Mode masculine
Votre photographe
Nancy Bouchard,
mpa
au 702, Boul. Étienne Raymond
(rue face à la polyvalente)
Ste-Marie - 387-1806

PORTES D'ACIER DIRECTEMENT du manufacturier, fabrication, vente et installation. 475-6475 ou 6476

RECHERCHE CHAUDIERES d'érable 1-1/2 ou 2 gallons, chalumeaux et couvercles. Soir 479-5309

ROBE DE MARIEE, grandeur 7 ans, automne / hiver. Rideaux pour porte patio ou super grande fenêtre, beige et brun, neuf. Douillette fleurie. Espadrille grand 5 pour garçon, neuf. Prix à discuter. 386-4103

SALON D'ESTHÉTIQUE A VENDRE, inventaire et équipements. Le jour 479-2802 lundi au jeudi. 7h00 à 16h00

SCIERIE PORTATIVE 4895\$. Sciez des bûches et obtenez des planches, des madriers et des poutres. Capacité large. La scierie la plus avantageuse n'importe où. Renseignements gratuits. Les Industries Norwood Inc. 1-800-408-9995.

SEMOIRE A GRAINS Fiona, modèle SD 977, semi-porté, 10' largeur. Presque neuf. Sème 25 rangs. Inf. 887-6439 soir seulement

SET DE CUISINE COLONIAL. Meuble d'ordinateur blanc. Lit capitaine 39" avec matelas. 387-4643

SET DE GOLF droitier pour homme, plus un sac de cuir. 625-4610 (répondeur)

SOUFFLEUR POUR activer le feu pour une bouillasse. 397-6189

SURPLUS D'INVENTAIRE mobilier à vendre. Très bonne qualité & excellent prix. Vous adresser au: (418) 386-3600

TONDEUSE A GAZON électrique 18" avec sac arrière, arrêt automatique. \$150

UNITE MURALE (T.V., Vidéo) avec 3 panneaux rangement. 3 tables salons (Café, bout, console) blanc. Etat neuf. Prix discuter. Set de golf débutant, dame droitière.

VAISSELLIER DOUBLE marque Roxton en érable valeur \$650 pour \$350. 387-4509

BLAZER 1984, noir, moteur neuf, peinture neuve, mécanique A-1. 1200\$. 596-3044 ou 801-0685 Paget (Francis)

CAMION CHEVROLET SYLVERADO 1500, 1995 diesel 4x4, full équipe. Très propre, 183000 km. 387-8399

CAVALIER 1989, aut. 2 portes, noir, toit ouvrant. Bonne condition. Prix \$1600. 464-2040

CHEVROLET MONZA 1980 6 cyl., 3.8l, aut., toit ouvrant, spoler, loove, peinture neuve. 124000km, mécanique A-1. Jamais sortie l'hiver. 387-3853

CHRYSLER NEWPORT 1967, convertible, très propre, blanc, \$5500. Ford Rangers 1989 XLT, 5 vit. \$3800. Oldsmobile Regency 1985, \$1000. Jetta 1987, 5 vit. \$1350. Oldsmobile Sierra 1984, \$1000. Ford Escort 1986, \$700. Trans Am T.O.P. 1986, moteur 305, \$2800. 642-2340

DODGE DAKOTA SLT 1994, 4X4, King Cab, tout équipé. Impécable. 387-4363

FIREBIRD 1988, V6, T-TOP, manuel, 100 000 km. Pneus neufs. Jamais sortie l'hiver. Prix 2950\$ 387-4612

FORD ESCORT 1997, 15400 km. 4 portes, noir. + Panneau de valise, moteur, transmission pour Civic 87 à 91. 464-4312

FORD RANGE 1985, 2X4, V6, 5 vitesses, 154 000 km. Boîte en fibre. \$2000.00 387-6575

FORD WINSTAR LX 1995, 73000 km, full équipe, prix \$14,200 397-4619 ou 386-7442

GRAND AM SE 1997, V6, 3.1, 58,000 km, 4 portes, full équipe. Mustang GT 1997, moteur 4.6, seulement 27,000 km, mag, full équipe, super propre. 387-8458

GRAND CHEROKEE LTD 1998, gris, full équipe, 1200km, 24,000\$ 596-3044 ou 801-0685 Paget (Francis)

HONDA CIVIC CX 1997, 2 portes, noir, manuelle, 43,000 km, PRIX 10,995\$. Moto Suzuki Marauder 98, 800 cc, 1300km. 387-2010

HYUNDAI ELANTRA 4 portes, 1993, 74000 km, full équipé sauf air climatisé. Listée 6100\$ pour 4500\$. 387-4009

JEEP I/J LARÉDU 87, équipement complet, 3 toits rebati à neuf. Excellente occasion. Raison de la vente, transfert. 397-4551

OLDSMOBILE DELTA 1988, bon état \$1,200. 387-2409

PICK-UP NISSAN 1994, 63,000 km, 5 vitesses, 2 roues motrices, plus cabine en fibre de verre. Très propre. 935-3591

PONTIAC TRANS-AM 1986, T-TOP, jaune, int gris, 5 vitesses, 183 000 km. Prix 3800\$ ferme 475-4407 le soir.

RECHERCHE PICK-UP 2.5 carrosserie seulement ou moteur 2.5 à vendre avec pièces de Mustang ou Mercury Capri. Chien Poméranien 475-4155

RECHERCHE REMORQUE à bois Tandem, pour 4 roues. 475-4175

REMORQUE POUR AUTO de compétitions avec break électrique sur 4 roues. Élévateur Hofmann électrique, capacité de 70000 lbs. 253-5397

SATURNE 1998 SL2, équipé. Tercel 1998, aut. 6000 km. Hyundai Accent Sport 1997, 35,000 km. Nissan King Camb 1996, V-6, équipé, 59,000 km. Chrysler Concorde 1993. Yvon Hébert auto 882-5790

SATURNE SL1 1997, vert forêt, 4 portes, 5 vitesses, air climatisé. 387-1369

TOYOTA COROLLA 1986 235000 km, mécanique en très bon état, automatique. Prix \$500. 479-5545

12 Motos motoneiges
BOMBARDIER ALPINE 640cc, élect. reculons, toile. Bonne condition. Prix \$1600 nég. 253-6767

MOTO YAMAHA RIVA 84, 180 cyl. 11,000 km. 882-0210

MOTOCYLETTE YAMAHA VIRAGO 1994, 1300 KM. Etat neuf. 426-2565

YAMAHA DT 50cc 1995 \$650. Can-An 175 cc \$300. Le tout en très bonne condition. 479-5735

13 Roulettes

ROULOTTE 1997, 27 pieds, marque Terry (6 pers.) sortie de coté 8'X4', air climatisé, vaisselles, literie... 228-3209 (répondeur)

ROULOTTE APPALACHES 27 pieds, 8 places 1977, et cabanon 883-3978

ROULOTTE GLENDALE DE LUXE 1973. 387-5486 ou 386-1651

ROULOTTE GOLDEN 1990. 19.5 pi. Toute équipée. Impécable. Prix 9500\$. 935-3414

14 Commerces Occ. d'affaires

A VENDRE bar à Frampton, permis de 87 personnes + terrasse, résidence adjacente, grand terrain, pour inf. 479-5464

A VENDRE BATISSE COMMERCIAL, 15400 p.c. incluant loyer avec revenus de location 78000\$, situé boul. Notre-Dame-Nord, Ste-Marie. Prix 275,000 nég. 514-891-8311

A VENDRE FERMETTE 90 ARPENTS, Frampton, 40% boisé, 60% culture, 2 granges, 1 petit poulailler avec maison neuve const. 1991. Prix réduit 387-3907

ATTENTION BESOIN D'ARGENT, prêts pour tout vos projets personnels ou affaires. Mettez vos REER, CRI, FRV, à votre service maintenant, prêt minimum \$ 5000. (514) 942-7156, 1-877-796-5575

AVON BESOIN DE 100 personnes très sérieuses et hautement motivées à perdre du poids. Nous payons pour vos livres et pouces perdus. Rendez-vous, Micheline Bouffard (418) 834-6496 ou 1-800-839-9677

Entreprise de Québec en développement (sans dettes) cherche investisseur-partenaire sérieux pour le développement de marché nationaux et internationaux. Nous sommes à la recherche d'un/d'une investisseur ou d'un groupe d'investisseurs avec l'esprit entrepreneur honnête et dynamique Beauceron. Le capital minimum d'investissement recherché est de 70,000\$. Communiquez avec Karl André Talbot (418)650-6319 (418)261-4371

RESIDENCE PERSONNES AGEES Beaux 9 chambres, à bas prix. 15 unités, une beauté et 40 chambres à d'excellentes conditions D. Coté, courtier 660-2666, sans frais 1-888-772-2666

SYNDICAT DES COMMUNICATIONS GRAPHIQUES

LOCAL 509-M QUÉBEC

(F.T.Q.)

TÉL.: (1) 623-5419

Gilles Lemieux, président

Présent partout au service des travailleurs de l'imprimerie et travaux connexes de même que journaux. Représentant tous les salariés de Beauce Média

OFFRE D'EMPLOI

Recherchons ouvrier d'atelier pour travail dans le domaine des armoires de cuisine

* Expérience serait un atout.
* Faites parvenir votre curriculum vitae à l'adresse suivante:

armoires Tardif

1288, boul. Vachon sud Ste-Marie, Bce (Qué.) G6E 2S5

Achetons à domicile
VIEILLES CHAUDIÈRES D'ÉRABLE
En tôle payons **.60¢** ch.
(rouillées ou non)
Galvanisées: payons **.30¢** ch.
Meilleurs prix pour une quantité de 500 et plus
INFORMATION: **Richard Plante**
VICTORIAVILLE
1-819-758-8914

ACHAT-VENTE-RÉPARATION
Tondeuse, scie à chaîne, tracteur à gazon, débroussailleuse
387-4313

11 Autos & pièces
A VENDRE 4 PNEUS Bridgestone 4 saisons. 185.65 R14. Usure 50 %. Prix 80\$ pour les 4. 397-4828

A VENDRE MAZDA Précidia 1992, blanche automatique, 4 cyl., très propre, 94000 km, \$7500 non négociable. 387-4623

AVOIR BESOIN D'UNE VOITURE, aucun crédit refusé! Solution: Location avec privilège d'achats. Condition: Permis de conduire + Assurance, dépôt minimum. Continental Location. (450) 446-2800

GARAGE HENRY LAMBERT
226, rte 112, Saint-Frédéric
426-2106
Financement disponible

- 98 - HYUNDAI ACCENT, 2 p., aut.
- 98 - HYUNDAI ACCENT, 4 p., aut.
- 97 - ESCORT LX, fam., air
- 97 - ESCORT LX, aut. air
- 97 - CAVALIER, 4 p., aut., air
- 96 - RANGER XL, aut.
- 96 - CIVIC LX, 4 p., manuelle.
- 95 - FIREFLY SE, 2 p., man.
- 95 - CORSICA, 4 p. aut. air
- 95 - ESCORT LX, 2 p., aut.
- 94 - DODGE SHADOW, 2 p., aut., air.
- 94 - DODGE COLT, 2 p., man.
- 93 - TOYOTA TERCEL, 4 p., man.
- 93 - BUICK LE SABRE, équipé.
- 92 - SIDEKICK, 4 p., 4X4, manuel.

SPÉCIAL MARS-AVRIL
Changement d'huile
18⁹⁵ incluant filtre-inspection

Bruno Drouin AUTO INC. Scott 387-3093

- 98 - BREEZE, aut., full, amethysts.
- 98 - 2 WINDSTAR, full, vert champagne.
- 98 - CIRRUS LXI, gold, auto., full.
- 98 - NEON SPORT, full
- 97 - MALIBU, aut., V6, verte.
- 97 - CIRRUS LXI, noire, aut., full.
- 97 - VENTURE, full, allongé, grise.
- 97 - CUTLASS SUP., full, 8,200 km.
- 97 - SUNFIRE GT, aut., full, blanche.
- 97 - ESCORT, noire, man.
- 97 - MIATA, verte.
- 97 - HONDA CIVIC CX, man., noire.
- 96 - GRAND AM, noire, 2 p.
- 96 - MUSTANG GT, rouge, 35 km, gold.
- 96 - SUNFIRE GT, noire, full.
- 96 - NEON, 4 p., rouge, garantie.
- 96 - ESCORT, man., noire, mags.
- 96 - CONTOUR, aut., full.
- 96 - COFVENDU, bleue.
- 95 - ÉCONOLINE F-150, noir
- 95 - BERETTA Z 26, 3.1, full
- 95 - MUSTANG GT, noir, man., cuir
- 95 - MUSTANG GT, rouge, man.
- 95 - FORMULA, noire, man., 5.7, full.
- 95 - CIVIC DX, rouge, man., coupé.
- 95 - SONOMA, verte, 2X4, man., king cab.
- 95 - TERCEL XS, noire, man., 2 portes.
- 95 - PRECICIA, noire, V6, man.
- 95 - ACCENT 4 PTS, man., verte.
- 95 - SATURN SLI, man., verte.

- 95 - SATURN, man., grise, 4 p.
- 95 - GRAND AM, bleue, V6, full, 4 p.
- 95 - 2 - GEO METRO, mauve, man.
- 95 - VOYAGEUR SE, bleue, 3.3 l., full.
- 95 - TRANSPORT SE, blanc, V6.
- 95 - INTEGRA, blanche. Spécial Édition.
- 95 - CAVALIER, aut., 2 p., noire.
- 94 - MUSTANG GT, man., orange, V8.
- 94 - GRAND AM, noire, 2 p.
- 94 - SUNBIRD, convert, rouge, 3.1, full.
- 94 - MUSVENDU, aut., rouge, V8.
- 94 - PROBÉVENDU, rouge.
- 94 - ALTIMA GXE, full, aut., blanche.
- 94 - SUMMIT, man., 2 p., bleue.
- 94 - F-150 XLT, aut., V8, air, full.
- 94 - VOYAGEUR, V6, aut., blanche.
- 94 - ESCORT, blanc., man., 2 p., sport.
- 93 - CORVETTE 40e, aut., full.
- 93 - SONOMA, verte, aut.
- 93 - EXCEL, man., 2 p., bleue.
- 92 - TRACER, man., 4 p., grise.
- 91 - CADILLAC SIXTY SPECIAL
- 91 - CIVENDU.
- 91 - DAYTONA, man., V6, rouge.
- 90 - AXESS, blanche, manuelle.
- 90 - CORVETTE convert., blanche, full.
- 89 - GRAND AM, blanche, man.
- 89 - 2 TEMPO, manuel, à bas prix
- 87 - FIERO GT 1987, rouge, man.

La meilleure place pour un véhicule d'occasion...

AUTOS Modèles sport et autres

ESCORT
97 - Escort LX, 4 p., aut., air clim., am/fm cass., beige, 37,000 km.
97 - Escort LX, fam., aut., air clim., 30,000 km, blanche.
97 - Escort LX, aut., air clim., 30,000 km, rouge.
96 - Escort LX, 2 p., aut., air clim., am/fm laser, roues alum., aileron, 18,000 km.
96 - Escort LX, 2 p., aut., air clim., roues al., aileron, 57,000 km.
96 - Escort LX, 2 p., 5 vit., air clim., roues al., aileron, 37,000 km, rouge.
96 - Escort LX, 2 p., 5 vit., air clim., roues alum., aileron, 32,000 km, rouge.
96 - Escort LX, 2 p., 4 cyl., 5 vit., air clim., am/fm laser, roues alum., aileron, 43,000 km.
96 - Escort LX, 4 p., aut., air clim., vitres élect., roues alum., aileron, 43,000 km, rouge.
95 - Escort LX, 2 p., 5 vit., am/fm laser, roues alum., aileron, 76,000 km.
95 - Escort LX, 4 p., aut., air clim., vitres élect., 68,000 km, grise.

TAURUS/SABLE
98 - Taurus SE, 6 cyl., aut., équip. compl., siège élect., freins ABS, 21,000 km, verte.
97 - Taurus V6, aut., équip. compl., 43,000 km.
97 - Taurus GL, aut., équip. compl., 33,000 km, blanc.
97 - Taurus GL, aut., équip. compl., sièges élect., freins ABS, 45,000 km.
96 - Sable GS, fam., aut., équip. compl., 35,000 km, verte.
96 - Sable GS, équip. compl., 38,000 km, rouge foncé.
95 - Taurus SE, équip. compl., sièges élect., 77,000 km.

CONTOUR/MYSTIQUE
98 - Contour GL, 4 cyl., aut., équip. compl., 25,000 km.
98 - Contour GL, 4 cyl., aut., équip. compl., 28,000 km, rouge.
98 - Contour, 4 cyl., aut., démo., 20,000 km, grise.
97 - Mystique GS, 4 cyl., aut., air clim., équip. compl., 31,000 km, verte.
97 - Mystique GS, 6 cyl., aut., équip. compl., 26,000 km, beige.
96 - Mystique GS, 4 cyl., aut., équip. compl., 36,000 km, rouge.

CAMIONS

WINDSTAR
98 - Windstar GL, équip. compl., 4 sièges cap., roues alum., 28,000 km.
97 - Windstar GL V6, aut., équip. compl., 4 sièges cap., chauff. aux., 38,000 km, beige.
97 - Windstar GL, équip. compl., 4 sièges cap., roues alum., 35,000 km, rouge foncé.
96 - Windstar GL V6, aut., équip. compl., 4 sièges cap. chauff., aux., 29,000 km, vert.
94 - Villager GS, V6, aut., équip. compl., 43,000 km, gris.

F-150
96 - F-150 XL, 8 cyl., aut., 2 tons, roues alum., 43,000 km, rouge.
96 - F-150, 4X4, super cab, 8 cyl., 5 vit., 98,000 km, gris.
95 - F-150, 4X4, 6 cyl., aut., 60,000 km, blanc.
98 - Ranger XL, super cab, V6, aut., diff. barré, vert, 22,000 km.
96 - Ranger XL, V6, aut., am/fm, boîte longue, 28,000 km, gris.

Tous nos véhicules sont dotés d'une garantie

cliche
J.L. CLICHE AUTOMOBILES LIMITÉES

TOUTE OFFRE RAISONNABLE ACCEPTÉE

414, Principale, Vallée-Jonction
253-5445
1-800-546-5445

15 Tout-terrains

3 ROUES HONDA avec moteur 400 cc, «frame» de moto Maxim 400 1982 et moteur 200 cc. Aubaine! Demandez Jonathan. 397-6724

VTT KAWAZAKI 1992, 300 cc 4x4. Très propre. Après 17h 387-6503

YAMAHA 400 1996, 1100 KM, winch avant, siège arrière, gratte, vitre avant. Etat neuf \$6000. 253-6417

16 Fermes

FERME PORCINE à vendre à Sts-Anges avec ou sans maison, avec ou sans animaux. Offre raisonnable accepter. 253-6009

17 Terres

48 ARPENTS A Ste-Marie avec bois pour refaire grange. Ou échangerai avec immeuble à revenu, commerce ou entreprise de production. 386-2533

RECHERCHE PETITES terres à bois. 387-6570

TERRE A BOIS à vendre, Kinnear's mill's, 128 acres bois mous. Plus plantation 23,000 épinettes. Possibilité petite érablière. 418-596-3104

TERRE A VENDRE, 73 arpents dont 60 en culture, à St-Patrice. 596-2729

TERRE EN CULTURE 175 arpents en bloc, pas de roche, possibilité d'agrandissement. Prix abordable. 596-2648

19 Echangerais

ECHANGERAIS MAISON de campagne contre érablière ou terrain boisé. De même valeur environ \$40,000. 935-7154

20 Logements

1 MOIS GRATUIT, SCOTT, 3-1/2 ET 4-1/2 semi-meublé, refait à neuf (tapis, peinture, salle de bain), inf: 387-6983 ou 882-6755

2 1/2 PCES, meublé, chauffé ou non, buanderie, stat. avec prise électrique, libre immédiatement. Endroit tranquille 387-7260 après 17 hrs

2 1/2, 3-1/2 Pces semi-meublée, place Bel Rive, centre ville Ste-Marie. 387-3907 ou 387-6368

2-1/2 MEUBLÉ, 4-1/2 MEUBLÉ ou non, libre immédiatement ou juillet, Stores inclus, rue St-Honoré Ste-Marie. 387-8046

3 1/2 pcs, libre 1er juillet au 117 et 140 Notre-Dame sud, Ste-Marie, 387-5636 ou 386-3795

3-1/2, stores inclus, pour personne seule, près: (épicerie, pharmacie etc.) 386-3748 fin de semaine. 626-9238 semaine. Libre 1er juillet

4 1/2 PCES AU 739 rue principale, St-Elzéar, libre 1er juillet inf: 387-2880 jour, 387-4289 le soir

AVIS PUBLIC

À TOUS LES USAGERS DU SYSTÈME D'AQUEDUC DE VALLÉE-JONCTION

Les 19, 20, et 21 avril 1999, les employés de la municipalité effectueront le nettoyage du réseau d'aqueduc. Lors de cette opération, il est possible que l'eau soit temporairement brouillée ce qui ne représente pas de danger pour la santé.

Merci de votre collaboration.

Gervais Boily, sec.-trés.

32914

AVIS DE CLÔTURE D'INVENTAIRE

Avis est par les présentes donné que, à la suite du décès de Cécile Lessard, en son vivant domiciliée au 167, rue des Céramistes à Saint-Joseph-de-Beauce, survenu le 5 février 1999, un inventaire des biens de la défunte a été fait par la liquidatrice successorale, le 9 avril 1999 devant Me Gaston Vachon, notaire, conformément à la loi.

Cet inventaire peut être consulté par les intéressés à l'étude de Me Gaston Vachon, notaire, sise au 844, avenue du Palais, Saint-Joseph-de-Beauce, Québec, G0S 2V0.

Donné ce 12 avril 1999.

Judith Doyon, liquidatrice

93847

4 1/2 PCES, semi-meublé ou non, insonorisé, intercom, locker ext. inf., 2 stationnements, inf: 386-6732

4 1/2 pcs, semi-meublé si désiré, libre immédiatement et 1er juillet, insonorisé, bain tourbillon, 450 de la Sablière, Ste-Marie. Inf:253-5307

4-1/2 CHAUFFE TAXES INCLUSES, grandes chambres, plancher b.f., cour arrière, corde à linge, prise ext. pour auto. Très propre. 387-4620 ou 4624

4-1/2. PRES DU CLUB ARAMIS, très propre, moderne, remise, pas voisin arrière, tranquille. Libre immédiatement, 325\$/mois. Taxes incluses. 387-5369

6-1/2 pcs, à Ste-Marie, Notre-Dame Sud, entrée laveuse, sècheuse, grand stationnement, juillet. 387-4100

A LOUER 2-1/2 ET 3-1/2, meublé, situé rue Sablière, insonorisé au maximum, libre le 1er juillet. 387-5507

A LOUER 2-1/2 meublé, chauffé, éclairé, rue St-Patrice à Ste-Marie. inf: 387-6944

A LOUER 3-1/2 ET 4-1/2 très propre, libre le 1er juillet. Situé au centre du village de St-Bernard. 475-6788

A LOUER 3-1/2, très propre, route Chassé à Ste-Marie. Libre 1er juillet 387-3785

A LOUER 4 1/2 libre 1er avril, 1er juin ou 1er juillet. Grand locker, stationnement avec prise extérieure. Tous situés à Ste-Marie. Inf.:418-426-2406.

A LOUER 4-1/2 ET 5-1/2, situé rue Sablière, insonorisé au maximum, libre le 1er juillet. 387-5507

A LOUER 5 1/2 pcs, chauffé, Route 269, St-Patrice, libre immédiatement. inf: 596-2769

A LOUER A SCOTT, 2 1/2 PCES meublé, laveuse sècheuse, déneigement inclus, libre immédiatement. 70\$/semaine ou 265\$/mois 387-6318

A LOUER BEAUX logements propres, 2-1/2 avec stationnement. 387-6705

A LOUER GRAND 3-1/2 BAS, pour personne seule ou âgée, près de tout, semi-meublé, stores, luminaires inclus, décoré. Tél.: 387-4597

A LOUER LOGEMENT 3-1/2 rue Duchesnay Ste-Marie, libre à partir du 1er mai. 253-5783

Place Bellevue
un oasis en plein centre-ville
Ste-Marie: au 675, St-Joseph #4
2 1/2 - 3 1/2 - 4 1/2, meublés, semi-meublés ou non. Piscine extérieure.
Pour information demandez Robert:
387-9060 ou 387-0139

A LOUER ST-SYLVESTRE maison campagne, garage, située sur la grande route à 1 mille du village. Libre 1er juillet 596-2714

A LOUER, GRAND 5-1/2 rue St-Honoré à Ste-Marie. Libre 1er juillet 386-3328

A STE-MARIE 1 logement 1-1/2, chauffé, éclairé, meublé, libre immédiatement, au centre-ville. 387-4372

A STE-MARIE 3 1/2 PCES semi-meublé, poêle, frigidaire, entrée laveuse sècheuse, propre, libre juillet 596-2628 après 17 hrs

A VALLEE-JONCTION, 190 Du Moulin, 4-1/2 pcs semi-meublé. Libre immédiatement. 253-5803

A VENDRE OU LOUER duplex sur 2 étages, 1000 p.c plancher, 2cc., 2 s.b., grand stationnement, rue Duchesnay Ste-Marie. 387-2161 ou 9110. Visites 387-8960

BEAU LOGEMENT 3 Pcs, refait à neuf, meublé si désiré, centre ville, Ste-Marie. 387-7957 ou 688-2018.

BEAUCEVILLE, 4 1/2 semi-meublé, près de la Polyvalente 365\$/mois. Libre 1er juillet. inf: Carl Boucher 774-5094 et 774-2558

CENTRE-VILLE St-Joseph, Beaux 4-1/2 et 5-1/2 à louer, pour inf: 397-5572

ETUDIANTS INSCRITS A QUEBEC, logements à pied, Université Laval, Cégep Ste-Foy, 2 1/2, 3 1/2, 4 1/2, tout compris. Pour obtenir notre dépliant ou informations 655-7890 ou 653-1802, www.immeublef-coquilard.com

GRAND 3-1/2 PCES, au 1er étage, avec cave, 2 balcons, poss. semi-meublé, \$305/mois, 345, St-Cyrille. 1er juillet. Fernand Caux 387-4725.

GRAND 4-1/2 MODERNE, patio, bien insonorisé, locker int./ext., 1er étage, intercom. 420\$/mois. Inf: 387-1774 ou 387-3109

GRAND 4-1/2 rénové, boul. Taschereau, près services (Jean-Coutu, Maxi), porte patio ensoleillé, endroit tranquille. Libre 01/ juillet. prix compétitif. 253-6619 387-5544

Local à louer à St-Elzéar
387-3300

32276

MAIGRISSEZ MAINTENANT
PERDEZ JUSQU'À 30
LBS RAPIDEMENT
Plus d'énergie, sans avoir faim
Plan de nutrition naturel
Garantie à 100%
Rendez-vous : Gilles (418) 228-8457
Pagette: 1-800-463-3115 Ext. 9779

GRAND 5-1/2 A LOUER à St-Joseph, dans le centre ville. Libre 1er juillet 397-4164

GRAND 5-1/2 A LOUER, 1 mois gratuit. Inf. Daniel au 386-1499

LOGEMENT 2-1/2 A LOUER, meublé, chauffé, éclairé. 210\$/mois situé près Québec Téléphone. Ste-Marie. Libre 1er mai 387-3179

LOGEMENT 3 1/2 PCS MEUBLE, situé rue St-Jean, Ste-Marie. 387-5905

LOGEMENT 3-1/2 ET 4-1/2 à louer. Libre 1er juillet. Situé sur boul. Vachon, près de l'usine Vachon. Très tranquille. 387-4586

LOGEMENT 4 1/2 PCS, salle de lavage, situé rue Lambert à St-Joseph. Libre 1er juillet. inf: 397-5476 ou 6986

LOGEMENT 5-1/2 à louer. Ste-Marie, rénové avec sous-sol, poêle à bois, jardin, accès au terrain. Après 16h00 387-4211. Libre 1er juillet

LOGEMENT A LOUER 4-1/2 avec garage, près du Danubie Bleu. Libre 1er juillet 386-3204

LOGEMENT A LOUER 4-1/2, 2 étages + sous-sol court, stationnement d'auto. Libre juillet. s'adresser au 387-2154

LOGEMENT A LOUER 4-1/2, 450, Turmel, Ste-Marie, libre 1er juillet 387-2282

LOGEMENT A LOUER 5-1/2 avec garage, situé 1697, Kennedy Nord, Ste-Marie. Libre 1er juillet 387-7808

Logement à louer, 4-1/2 pcs, très propre, bien insonorisé, const. récente, rue St-Jean Ste-Marie. 387-3785

LOGEMENT A LOUER, grand 5-1/2, neuf, situé av. du-Palais, coin rue Pozer. Stat.inclus, non-chauffé, non-éclairé. Libre 1er juillet 387-6977

LOGEMENTS A LOUER 2-1/2 et 5-1/2, boul. Vachon, meublés ou non. Libre immédiatement. 882-5866 ou 253-5734

MAISON 4-1/2 MEUBLÉ ou non, stores inclus, située 112 ou 114 rue du Pont, Ste-Marie. Avec service d'antenne. 386-3628

MAISON A LOUER 1 c.c., foyer, toit cathédrale, 3 papiers, 2 terrasses. 495\$/mois. Endroit remarquable 386-9497

PRATIQUE 3-1/2 PCS, grand, possibilité semi-meublé, 1er juillet 345\$/mois 1500 Vachon Nord app. #1. Fernand Caux. 387-4725

RECHERCHE CO-LOCATAIRE responsable, grand 4 1/2 Ste-Marie, patio, balcon, ensoleillé, bain tourbillon. inf: 386-2800 laisser message

RECHERCHE 1 PERSONNE pour partager maison, piscine creusée, verrière, foyer, bain tourbillon, terrasse, tout inclus. 386-9497 sur semaine

SCOTT 4-1/2, non meublé, frais peint, couvre-planchers neufs, endroit tranquille, \$300 taxes inclus, déneigement inclus 387-5586

ST-BERNARD 3-1/2 semi-meublé, location avec option d'achat si désiré. 387-7113 le soir.

ST-BERNARD, 4-1/2, 2e étage, centre du village 475-6228

ST-JOSEPH GRAND 2-1/2 à louer, semi-meublé, situé 812, app.4, inf: 397-4744

ST-JOSEPH 4 1/2 PCES, près centre d'achats, 320\$/mois, libre 1er juillet. 397-5295 le jour

ST-JOSEPH CENTRE VILLE 4-1/2 semi-meublé ou non, air-climatisé, garage, frais peint. Libre 1er mai. 3-1/2 meublé, stationnement entretenu. Libre 1er juillet 397-6277 heures repas.

Nouveau programme :

CRÉATION MULTIMÉDIA

Inscriptions en tout temps



COLLÈGE DE LÉVIS

Enseignement secondaire et collégial

Information:

833-1249 poste 136

21328.1

PROVINCE DE QUÉBEC,

Ville de Sainte-Marie,

Comté de Beauce-Nord.

Le 14 avril 1999.

DÉROGATIONS MINEURES AVIS PUBLIC

À tous les propriétaires et locataires d'immeubles de la Ville de Sainte-Marie.

AVIS PUBLIC est par la présente donné par le soussigné greffier de la Ville de Sainte-Marie, Beauce-Nord, que lors d'une séance spéciale qui sera tenue le **10 mai 1999 à 19 h 45** à la salle du Conseil située à l'hôtel de Ville, 270 avenue Marguerite-Bourgeoys à Ville de Sainte-Marie, trois (3) demandes de dérogations mineures aux règlements d'urbanisme de cette municipalité seront étudiées et acceptées s'il y a lieu et les personnes intéressées peuvent se faire entendre par le Conseil relativement aux demandes de dérogations mineures suivantes:

- Propriété sise au 520 1^{re} Avenue du Parc industriel Lot 672-167
Dérogation: Reconnaître l'agrandissement des bureaux de l'entreprise à 2,74 mètres de la ligne latérale droite pour un bâtiment de deux (2) étages au lieu d'un minimum exigé de 4,6 mètres.
- Propriété sise à l'intersection de la rue Gendreau et de l'avenue Saint-Joseph Lot 520-17-41
Dérogation: Reconnaître la façade de la résidence projetée en bordure de la rue Gendreau au lieu de l'avenue Saint-Joseph.
- Propriété sise sur la rue des Cormiers Lot 678-2-32
Dérogation: Reconnaître la construction d'une habitation jumelée à une largeur inférieure à la norme prescrite au règlement de lotissement numéro 701-90 de la Ville de Sainte-Marie, soit 24,38 mètres au lieu de 24,5 mètres.

Vous êtes tenus pour avertis.

Donné à Ville de Sainte-Marie, ce 14 avril 1999.

Benoît Fecteau, greffier.

32623

ST-JOSEPH face au CLSC, grand 3-1/2 meublé, chauffé, eau chaude, buanderie. Près des services. Tél.: 397-66169 ou 253-6844

ST-JOSEPH Studio meublé, air clim., 3-1/2 meublé, 4-1/2 meublé, 5-1/2 état neuf. Aussi entrepôt à louer. Rés: 397-6543, bur: 397-5209, ent: 397-5224

ST-JOSEPH, logement 6 1/2 pcs, chauffé, rénové, 2ème étage, libre 1er juillet. inf: 397-5069 ou 397-5183

ST-JOSEPH, LOGEMENT à louer 3-1/2 pcs. Très propre, endroit tranquille. Libre le 1er juillet. 397-6298

ST-JOSEPH, très beau 3-1/2 avec porte patio, situé av. du Palais. Libre immédiatement 397-6412

STE-MARIE 2-1/2 MEUBLE, chauffé, éclairé, 1er étage, stores fournis, avec stationnement, libre juillet. 387-2735

STE-MARIE 5-1/2 pcs et 4-1/2 pcs, Place Nelva, libre immédiatement, rue de l'École, près centre d'achats et polyvalente. 387-3907

STE-MARIE A LOUER 1 grand 5-1/2 et 1 grand 6-1/2, 322 boul. Vachon Sud. 387-7850

STE-MARIE au 591, Notre-Dame Nord, à louer chauffé, éclairé, semi-meublé 4-1/2 (\$330), inf: 387-5229

STE-MARIE, 5-1/2 A LOUER, entrée laveuse-sècheuse, stationnement, remise. Libre 1er juillet 387-7768 après 17h

STE-MARIE: rue Turmel près du McDonald, grand 2-1/2 pcs meublé, frais peint, avec balcon Sud, 1er juillet. 387-5586

URGENT 5 1/2 PCS à louer à Ste-Marie, endroit calme, prix \$350/mois, libre immédiatement. Cause: Achat d'une maison inf: 387-8283

ENEZ VOIR 468-A, rue Sablière, Ste-Marie, 4-1/2, moderne, insonorisé, rangement intérieur/extérieur, tapis neuf salon, prélat neuf cuisine, plein de services. Libre juillet, avant 387-3109 ou 386-3840

21 Chambres

A LOUER 2-1/2 PCES, 2 PCES, meublé, chauffé, éclairé, au 257, rue Ste-Anne, Ste-Marie. 253-5747 ou 386-6247

CHAMBRE A LOUER, avec cuisinette, eau chaude, eau froide, entrée privée, stationnement inclus, libre. 387-5977

CHAMBRE A LOUER, rue de l'École, Ste-Marie, chauffée éclairée avec laveuse sècheuse, poêle, frigidaire, cuisine, salon. 387-3907

CHAMBRES A LOUER, munies de cuisinette, à St-Joseph et Beauceville. 1 logement à St-Joseph. 774-2121

DOMAINE DU CHAMBREUR, 1494 Kennedy Nord, Ste-Marie, chambre meublée, à la semaine, téléphone, cuisine, salon, stationnement, grande piscine creusée. 387-1765

RECHERCHE 1 PERSONNE pour partager maison, piscine creusée, verrière, foyer, bain turbinon, terrasse, tout inclus. 386-9497 sur semaine

22 Maisons à louer

A LOUER MAISON située au 585 av. du Palais à St-Joseph, 9-1/2 pcs avec très grand terrain, garage etc. 525\$/mois, chauffé, éclairé. Libre 1er juin. 397-8038 soir, 228-8896 ext. 214

GRANDE MAISON SITUÉE en campagne 1248, rang St-Etienne à Scott, grand terrain, cuisine moderne, 3 c.c., 2s.b., sous-sol en pierres. Pas chien. 400\$/mois 450-962-4534

MAISON A LOUER 1 c.c., foyer, toit cathédrale, 3 palmiers, 2 terrasses. 495\$/mois. Endroit remarquable 386-9497

MAISON A LOUER AU centre du village. Libre 1er juillet. Demandez Josée. 935-3340

MAISON A LOUER OU à vendre, 5c.c., située Village Sts-Anges, 2 étages, chauffage central, entrée laveuse-sècheuse. 418-479-5309 ou 514-323-5900

MAISON A LOUER, 2 c.c., avec garage et grand terrain en campagne entre Ste-Marie et Sts-Anges. 418-849-6678 entre 14h et 19h

MAISON RECENTE A LOUER au 525 Ave. Cormier, 3 c.c., plancher bois franc, 2 s.b., grand terrain, libre 1er juillet, \$600/mois, pas d'animaux. 387-6957

RECHERCHE MAISON A louer avec option d'achat à St-Joseph. Libre le 1er juillet. 3 c.c. 397-4774

RECHERCHE MAISON de campagne à louer. Près de St-Elzéar. 688-3419

ST-BERNARD 3 c.c., garage, chauffage électrique, grand terrain, s.sol semi-fini, garde robe cède. Libre 1er juillet. Après 17h 889-0364

ST-ISIDORE, PRES SORTIE autoroute, jumelé 3 c.c., cabanon, grand terrain, libre 1er juillet. 882-5228

ST-JULES, Maison de campagnes, 2 étages avec remise. Disponible en juin. 325\$/mois 774-9398

ST-NARCISSE RANG St-Michel, maison 2 étages, 5 c.c., 2 s.b., grand terrain. Endroit tranquille, chauffage bois électrique. Libre juillet. 651-4962

STE-HÉNÉDINE MAISON A LOUER, 3 c.c., près de l'école et des services. inf: 935-3208

BUREAUX A LOUER. Superficie d'environ 1800p.c. louable en tout ou en partie. Entièrement aménagé. Climatisé. 18 cases de stationnement asphaltées. Possibilité d'entreposage. Prix compétitif. Libre le 1er juillet 1999. Info et visite : jour 387-7149 Soir 387-3644

BUREAUX A LOUER. Superficie d'environ 1800p.c. louable en tout ou en partie. Entièrement aménagé. Climatisé. 18 cases de stationnement asphaltées. Possibilité d'entreposage. Prix compétitif. Libre 1er juillet 1999. Info et visite : jour 387-7149 Soir 387-3644

GARAGE A LOUER pour mécanique ou remisage, entre Scott et Ste-Marie. 387-3907

LOCAL A LOUER 35 X 96, comprenant 9 bureaux et 1 salle de conférence. A St-Joseph. Pour informations: 397-4500 ou par fax 397-4595

LOCAL A LOUER pour commerce ou bureau, 720 rte Carter, Ste-Marie, près sortie autoroute 73. 387-5636, 386-3795

LOCAUX COMMERCIAUX, formule tout inclus, Ste-Marie, idéal pour professionnels, etc Pour inf: 386-9497 laisser message

GRAND LAC ST-FRANCOIS, à louer maison mobile 48 pi. Avec garage à bateau. Près du club nautique sur le chemin du barrage. Location de mai à octobre. Tél. (418)387-5983

24 Locaux à louer

ESPACE D'ENTREPOSAGE À LOUER
superficie 13,400 pi.car., deuxième étage, chauffé, quai de chargement...

Chassé Inc.
(418) 387-5441
610, rte Chassé,
Ste-Marie, Beauce

25 Condos à louer

CONDO A LOUER, 1er étage, 2 c.c., 315, Cameron, piscine chauffée. 387-6700

30 Emplois offerts

«URGENT» SERVEUR OU SERVEUSE d'expérience demandé(e), 35h/sem, sur rotation; jour, soir semaine et fin de semaine. Capable de travailler en équipe. Demandez Céline ou Marilyn 426-2234

ATTENTION CHOCOLAT. Vends superbes tablettes de chocolat et fais toi beaucoup d'argent pour l'acheter un ordinateur ou autre chose dont tu rêves. Tu n'as rien à payer à l'avance et nous livrons partout au Québec en 48 heures. Services de levée de fonds disponibles. Montréal et environs: (514) 277-0083. Partout au Québec 1-800-561-2395. Gérants d'équipes recherchés.

AUGMENTEZ VOTRE REVENU, temps plein, temps partiel, 500\$ à 1500\$ par mois. Mtl: (514) 851-1736, ext: 1-800-527-5868

BARMAID DEMANDÉE au Bar Frampton, pour semaine. Demandez Evelynne. 479-5464

BARMAID DEMANDÉE, belle apparence pour Bar de l'eau, St-Léon. Très bon roulement. 642-2340

BIENVENUES ETUDIANTES. Travail agréable, facile et payant pour dames de tous âges. Sans frais 1-800-772-1069

GAGNEZ \$ 200.00 \$ 300.00, \$ 500.00 ou plus par semaine en assemblant différents produits à la maison, pour plus d'info. Envoyer une enveloppe pré-adressée à: O.P.T.D. 6-2400 Dundas St. West, suite 541, réf. 334, Mississauga, Ontario, L5K 2R8

GRATUIT, cassette vidéo-danse, Country, Soctale, Ligne, Folklore, + document de 500 danses (Tango, Salsa, Valse, Rock, etc). Centre de loisir familial Contant, 2021 Aylwin, Montréal, H1W 3C4. Tél: (514) 523-1010 de 19h à 22h. Extérieur sans frais 1-877-523-1010. Profits 500% pour vendeur(se) clients garantis, + publicité.

RECHERCHE EMPLOYÉ POUR maternité, salaire négociable selon expérience. 1 fin de semaine sur 2. Env. 45heures sem. 475-4177

APPRENEZ L'ANGLAIS à Kitchener. J'ai besoin d'une gentille gardienne pour prendre soin de mes 2 enfants âgés de 2-1/2 ans et 10 ans. Je recherche une personne non-fumeuse, responsable et débrouillarde qui sera amusée et répondra aux besoins de mes enfants. Je suis une Avocate bilingue, j'ai besoin de quelqu'un pour 1 an ou plus commençant en mai ou en août. Le salaire est de 200\$ et plus par/semaine. Deplus, possibilité de prendre des cours d'anglais ou autres à l'Université au Collège. Environnement agréable, piscine et vous avez vos appartements privés. Pour plus d'inf. Contactez 519-748-5584. Envoyez votre C.V. + 2 lettres de référence, à Liz Kuntz 24, Quail Hollow, Kitchener, Ontario, N2P 2A8

31 Offre de services

A STE-MARIE GARDERIE EN MILIEU familial. Jeune Grand-maman adorant les enfants, références et reçu disponibles. Jour soir nuit. Johanne 387-3631

AUTREMENT DIT, services de secrétariat, support administratif, traduction français-anglais, travaux Word, Excel, Access, Powerpoint, professionnalisme, qualité, délais respectés. 253-5128, autdit@globetrotter.net

BEAUCHE NET, nettoyage de tapis, divan, grand ménage, résidentiel et commercial. 387-2900 JNO

SECRETARIAT MARVILLE: Traitement de texte de tout genres, c.v., travaux étudiants. 387-5722

SERVICE DE GARDE en milieu familial, place à 5\$ disponible, 2 temps plein et 2 temps partiel. Genevieve 386-1431

TAILLES D'ARBRES FRUITIERS. Taille de formation, de fructification d'entretien et de restructuration. Estimation gratuite inf.: 387-8376

TRANSFERT DE FILMS 8mm, Super 8, diapositive, sur bande vidéo, incluant montage sonore. Mario Giguère 386-2707

GERMAIN BONNEVILLE LTÉE

ESSENCE DIÉSEL DE FERME DIESEL
HUILE À MOTEUR

1394 Notre-Dame Sud, Sainte-Marie 387-2763

PROVINCE DE QUÉBEC,
Ville de Sainte-Marie,
Comté de Beauce-Nord,
Le 14 avril 1999.

AVIS PUBLIC

ASSEMBLÉE PUBLIQUE DE CONSULTATION SUR LE PROJET
DE RÈGLEMENT NUMÉRO 1123-99
intitulé «règlement modifiant le plan d'urbanisme».

Aux personnes intéressées par un projet de règlement modifiant le plan d'urbanisme.

AVIS est donné de ce qui suit:

1.- Lors d'une séance tenue le 12 avril 1999, le conseil a adopté le projet de règlement de modification numéro 1123-99 et intitulé «règlement modifiant le plan d'urbanisme».

2.- Une assemblée publique de consultation aura lieu le 10 mai 1999 à 19 h 30 à la salle du conseil de l'hôtel de ville, située au 270 avenue Marguerite-Bourgeoys à Ville de Sainte-Marie. L'objet de l'assemblée est le projet de règlement numéro 1123-99 intitulé «règlement modifiant le plan d'urbanisme». Au cours de cette assemblée publique, le maire Russell Gilbert expliquera le projet de règlement et les conséquences de son adoption et entendra les personnes et organismes qui désirent s'exprimer.

3.- Le résumé du projet de règlement se lit ainsi:

«Le projet vise à modifier le plan d'urbanisme de façon à ce que l'affectation industrielle en zone urbaine comprenne deux (2) autres industries existantes localisées à l'extérieur du parc industriel et de la zone industrielle qui lui est contiguë.

et peut être consulté au bureau municipal, aux heures ordinaires de bureau.

Donné à Ville de Sainte-Marie, ce quatorzième jour du mois d'avril mil neuf cent quatre-vingt-dix-neuf.

Benoît Fecteau, greffier.

Province de Québec
Ville de Sainte-Marie
Comté de Beauce-Nord

APPEL D'OFFRES

Fourniture d'un camion châssis-cabine diesel 6 roues
4x4 de l'année 1999
Dossier no. 310.03.07

AVIS est par les présentes, donné que la Ville de Sainte-Marie, recevra des soumissions aux conditions ci-dessous énumérées.

DISPONIBILITÉ DES DOCUMENTS DE SOUMISSION

Tous les concessionnaires ayant leur principale place d'affaires dans la Province de Québec, pourront en vue de présenter une soumission, se procurer les documents complets de soumission à l'endroit suivant:

VILLE DE SAINTE-MARIE

Service des Travaux publics & de l'ingénierie
484, boulevard Lamontagne, casier postal 1750
Beauce-Nord, Québec G6E 3C7

Les documents complets de soumission seront disponibles à compter de mardi, le 20 avril 1999 dès 13 h 00 au 484, boulevard Lamontagne Ville de Sainte-Marie, Beauce-Nord, Québec, moyennant un dépôt de vingt-cinq dollars «25,00 \$» non remboursable, au nom de la Ville de Sainte-Marie.

CONDITIONS DE SOUMISSION

Pour être considérée, toute soumission devra être préparée sur les documents de la Ville qui sont fournis à cette fin, être conforme aux documents de soumission et être accompagnée des documents requis.

RÉCEPTION DES SOUMISSIONS

Les soumissions doivent être reçues avant 11 h 29 le mercredi, 5 mai 1999 au bureau du Greffier, 270 avenue Marguerite-Bourgeoys, Ville de Sainte-Marie, comté de Beauce-Nord, G6E 3C7.

Tout soumissionnaire est invité à l'ouverture des soumissions qui aura lieu dans la salle du Conseil, le mercredi, 5 mai 1999 à 11 h 30 au 270 avenue Marguerite-Bourgeoys, Ville de Sainte-Marie.

La Ville de Sainte-Marie ne s'engage à accepter ni la plus basse ni aucune des soumissions reçues.

Donné à Ville de Sainte-Marie, Québec, ce 14 avril 1999.

Benoît Fecteau, greffier.

DEVENEZ UN AUTEUR A SUCCEES avec notre cours d'écriture par correspondance. Appelez pour obtenir gratuitement notre brochure. 1-800-267-1543. L'école de rédaction, 570-38 Av. McArthur, Ottawa, Ontario, K1L 6R2

J'OFFRE MES SERVICES comme peintre, décorateur intérieur. Service rapide et professionnel, références, estimation gratuite. Claude 253-5532

MENUISIER 19 ans d'expérience, ferai tous genres de travaux de maison extérieur ou intérieur et travaux de fermes, peinture. Revêtement et toiture. 475-4155 pagette 386-9649

POUR L'ENTRETIEN DE VOS plates-bandes et votre potager. Nettoyage printanier. Plantations d'annuelles. Semis. Application d'engrais. Sarclage. Taille d'arbustes. Travaux automnaux. Tout genre d'entretien général. Résidentiel. Commercial. Inf. 387-7852

RAPPORTS D'IMPOT INFORMATISES. Particuliers, propriétaires de bloc app., travailleurs autonomes, détenteurs de fonds mutuels, agriculteurs. Services Financiers Carrier Pelchat et Ass. 387-3033 et 386-7373

SCIERIE ET PLANAGE à domicile. Planeur sur 4 faces et embouvetage. 475-4052

42 Faveurs obtenues

MERCI MON DIEU. Dites 9 fois par jour «Je vous salue Marie» durant 9 jours. Faire 3 souhaits, le 1er concernant les affaires, les 2 autres pour l'impossible. Publier cet article le 9e jour, vos souhaits se réaliseront même si vous n'y croyez pas. Merci mon Dieu. C'est incroyable mais vrai. L.C.

REMERCIEMENT A LA Ste-Vierge Marie pour faveur obtenue avec promesse de faire publier. A.G.

43 Messages personnels

ÉBLOUISSANTE BLONDE, douce chaleureuse, reçoit, se déplace avec discrétion. Service assuré. Bienvenue aux voyageurs, Drummondville de 10h à 3h. Sandra (819) 478-3561, Québec : samedi, dimanche, lundi (418)-836-1410

PULSION EXXTREME en direct 1-(418)-976-7383. 25 minutes, 1-(418) 976-REVE, Bleu nuit 1-900-561-3333 Live 3.98\$/minute, 1-473-408-8409 frais outremers, 976-15\$/appel, composez 1-900-561-3333

East Broughton
Le 14 avril 1999

DEMANDE DE SOUMISSIONS PUBLIQUES... PAVAGE

La municipalité d'East Broughton procédera à des travaux de pavage de ses rues. Les soumissions devront comprendre le prix à la tonne métrique pour:

- 1) Pose de béton bitumineux à la profileuse.
- 2) Pose de béton bitumineux à la niveleuse.
- 3) Pose de béton bitumineux au râteau.

ainsi que le prix du pied linéaire pour les bordures en béton bitumineux (chaînes de trottoirs).

Nombre approximatif de tonnes métriques pour 1999 = 1 100 t.m.

La date limite pour la réception des soumissions est le **jeudi 29 avril 1999** à 15h00. Les dites soumissions seront ouvertes ce même jour à 15h00 au 600, 10e avenue Sud, East Broughton (Qc) G0N 1H0.

L'entrepreneur sera responsable de la signalisation lors des travaux.

La Municipalité d'East Broughton ne s'engage à accepter ni la plus basse, ni aucune des soumissions reçues.

Marc-André Grondin, sec.-trés.

44 Sciences occultes

8 MINUTES GRATUITES. Justine 40 années d'expérience en voyance, tarots et numérologie. Je vous présente mes collègues Nicole, Marie-Huguette et Mindy, nous sommes de véritables voyantes hautement qualifiées, 1-900-451-5276, \$3.79/min.

ASTRO-CLUB, ligne de voyance en direct 24 heures à seulement \$ 2.85/minute. Consulter dès maintenant Diane 33 ans d'expérience au 1-900-830-6767. Spécial: \$ 1.98/min en direct avec Visa, Master Card 1-800-571-3999, 1-(514) 766-8411.

LA CLINIQUE D'ESOTERISME du Québec Louise Haley, Astrologue reconnue. Jean, tarologue d'expérience. Consultez maintenant le 1-900-830-4400 et devenez membre Privilège gratuitement Visa/Master \$ 1.98/min, 1-800-799-6395, 24 heures, \$ 4.89/minute, 18 +, vu à la télévision 1-900-830-4400. Télécode appel de voyance prépayer dépanneur et pharmacie.

NE CHERCHE PLUS. Prédications 1999. Tarot, Numérologie, Prophéties. Consultez d'authentiques voyantes, avec plus de 40 ans d'expérience. Étonnantes révélations 1-900-451-2524 3.79\$/min

NOUVEAUTÉ 1ère minute gratuite. Parlez en direct aux voyants de l'ERE DU VERSEAU pour une consultation confidentielle sur l'amour, argent, santé, futur. Appelez maintenant à seulement 3.79\$/min. (aucun minimum) au 1-900-451-6675

QUE VOUS RESERVE L'ARRIVEE DU NOUVEAU MILLENAIRE ? Appelez maintenant La Clef du Destin, 18 ans et +, \$ 4.50/minute. 1-900-677-2677

Le 16 mai, tout le monde court à Sainte-Marie

(L.C.) Le dimanche 16 mai, toute la population est invitée à courir au profit du projet d'aménagement d'un terrain de soccer et de football à la polyvalente Benoît-Vachon de Sainte-Marie.

L'activité baptisée «Courses de la santé en Beauce» propose quatre choix. La familiale dont le départ est prévu à 9 h couvre un trajet d'un kilomètre. La débutante qui consiste en une course de deux kilomètres commencera à 9 h 20. L'intermédiaire, une course ou une marche de cinq kilomètres, s'amorcera à 10 h. Enfin, les plus téméraires pourront choisir l'a-

vancée et parcourir, à compter de 11 h, un trajet de dix kilomètres.

Pour chacune des courses, des frais d'inscription variant de 3 \$ à 12 \$ seront exigés. Dès 8 h, les participants pourront se rendre à l'aréna pour remplir leur fiche. L'instigateur de cette activité, M. Michel Lavoie, est confiant d'accueillir quelque 175 coureurs.

Sur place, on trouvera des kiosques santé ainsi que des vestiaires et des douches. A midi, un léger goûter sera servi et des séances de maquillage seront offertes aux enfants. Des prix seront attribués au hasard et des médailles seront remises aux gagnants des catégories débutante, intermédiaire et avancée.

Consultez notre circulaire

Insérée dans votre Beauce Média

MÉCANIBEAUCE

1436, Notre-Dame nord, Ste-Marie

Vente, réparation scie à chaîne, débroussailluse, tondeuse, tracteur à gazon, pompe à pression, à eau, etc...

31968



Ville de
Saint-Joseph-de-Beauce

AVIS PUBLIC D'UN SCRUTIN

Date du scrutin: 1999-05-02

AVIS PUBLIC, est par les présentes, donné aux électeurs de la susdite Ville de Saint-Joseph-de-Beauce qu'un scrutin est devenu nécessaire pour l'élection en cours et, qu'en conséquence, un scrutin sera tenu;

Que les personnes mises en candidature à cette élection pour les postes ci-après mentionnés sont:

Maire	ANDRÉ SPÉNARD	619, Rue Bellevue Saint-Joseph-de-Beauce G0S 2V0
Maire	GASTON VACHON	1184, Avenue Saint-Joseph Saint-Joseph-de-Beauce G0S 2V0
Conseiller Siège no 4	NORMAND BOUTIN	1135, boul. Lavoisier Saint-Joseph-de-Beauce G0S 2V0
Conseiller Siège no 4	DENIS TURMEL	272 Route 276 Saint-Joseph-de-Beauce G0S 2V0
Conseiller Siège no 5	DENIS LESSARD	251 Rue Jolicoeur Saint-Joseph-de-Beauce G0S 2V0
Conseiller Siège no 5	CHARLES MAHEUX	445, Rouge Bp. Maheu Saint-Joseph-de-Beauce G0S 2V0

QUE LE BUREAU DE VOTE PAR ANTICIPATION SERA OUVERT COMME SUIT:

Dimanche le 25 avril 1999 de 12:00 heures à 20:00 heures

Au Foyer Mgr. O. Roy

au 755 Avenue Robert-Cliche, à Saint-Joseph-de-Beauce.

QUE LES BUREAUX DE VOTE LE JOUR DU SCRUTIN SERONT OUVERTS COMME SUIT:

Dimanche le 2 mai 1999 de 9:00 heures à 19:00 heures.

Dans la grande salle de la Polyvalente Veilleux

695 Avenue Robert-Cliche, à Saint-Joseph-de-Beauce

(Entrée du côté de l'aréna).

QUE LE RECENSEMENT DES VOTES SERA EFFECTUÉ au lieu, heures et date comme suit:

Polyvalente Veilleux, 695 Avenue Robert-Cliche, Saint-Joseph-de-Beauce

Dimanche le 2 mai 1999 à partir de 19:00 heures.

Donné à Saint-Joseph-de-Beauce, ce 14 avril 1999.

Jean-Louis Lessard, président d'élection

32913

PROVINCE DE QUÉBEC,
Ville de Sainte-Marie,
Comté de Beauce-Nord,
Le 14 avril 1999.

AVIS PUBLIC

ASSEMBLÉE PUBLIQUE DE CONSULTATION SUR LE PROJET DE RÈGLEMENT NUMÉRO 1124-99

intitulé «amendement au règlement de zonage numéro 700-90 afin de créer une nouvelle zone qui portera le numéro 301 à même une partie de la zone 120».

À toutes les personnes habiles à voter et susceptibles d'être intéressées par le projet de règlement numéro 1124-99 intitulé «amendement au règlement de zonage numéro 700-90 afin de créer une nouvelle zone qui portera le numéro 301 à même une partie de la zone 120».

AVIS est, par les présentes, donné par le soussigné:

QUE le conseil municipal, suite à l'adoption, par sa résolution numéro 99-04-148 à sa séance du 12 avril 1999, d'un premier projet intitulé «amendement au règlement de zonage numéro 700-90 afin de créer une nouvelle zone qui portera le numéro 301 à même une partie de la zone 120», tiendra une assemblée publique de consultation le 26 avril 1999 à compter de 18 h 00, dans la salle du conseil située au 270 avenue Marguerite-Bourgeoys, en conformité des dispositions de la Loi sur l'aménagement et l'urbanisme (L.R.Q., c. A-19.1);

QUE l'objet de ce règlement est de créer une nouvelle zone, soit la zone 301, à même une partie de la zone 120.

QUE ce projet de règlement vise les zones 120, 116, 117, 119, 121, 122, 148 et 206 pour les dispositions relatives à «la création de la zone 301 à même une partie de la zone 120».

QUE la zone 120 est délimitée de la manière suivante:

- au sud: par les zones 148 et 206;
- à l'est: par la zone 122;
- au nord: par les zones 116, 117 et 121;
- à l'ouest: par la zone 119.

L'illustration par croquis peut être consultée au bureau de la municipalité.

QU'au cours de cette assemblée publique, le maire Russell Gilbert expliquera le projet de règlement ainsi que les conséquences de son adoption et entendra les personnes qui désirent s'exprimer à ce sujet;

QUE ce projet contient une disposition propre à un règlement susceptible d'approbation référendaire.

QUE ce projet de règlement est disponible pour consultation au bureau municipal, aux heures ordinaires de bureau.

Donné à Ville de Sainte-Marie, ce quatorzième jour du mois d'avril mil neuf cent quatre-vingt-dix-neuf.

Benoît Fecteau, greffier.

Décès

Avis de décès & remerciements



M. Alexandre FILLION

Au CHUL, le 7 avril 1999 à l'âge de 79 ans est décédé M. Alexandre Fillion. Il était l'époux de dame Thérèse Roussin et demeurait à St-Patrice. Les funérailles fut célébrées lundi 12 avril à 15h en l'église de St-Patrice et de là au cimetière paroissial. La direction des funérailles a été confiée à la maison funéraire Nap. Lambert & fils de St-Patrice. Il laisse dans le deuil, outre son épouse, ses enfants: Jeannine (feu Gaston Rhéaume) (Michel Dasyva) Léopold, feu Normand (Line Bilodeau), Michel (Francine Bisson), Gilles (Johanne Turgeon), Carole (Michel Côté), Richard (Suzie Asselin), Hélène (Gaétan Bouffard), Agathe (Réjean Delage) et Robert (Chantal Martineau), de même que sa belle-mère Mme Marianne Montminy (feu Ovide Roussin); ses petits-enfants, ses frères et soeurs, beaux-frères, belles-soeurs des familles Fillion et Roussin, neveux, nièces, cousins, cousines et de nombreux amis. Mme Thérèse Roussin et les enfants remercient bien sincèrement tous les parents et amis qui ont témoigné des marques de sympathie et d'amitié soit par des offrandes de messes, affiliations de prières, dons, fleurs, visite à la résidence funéraire et assistances aux funérailles. Que tous trouvent ici l'expression de notre reconnaissance et considèrent ces remerciements comme étant adressés personnellement.



Mme Marguerite LAGRANGE (Cloutier)

A l'Hôtel Dieu de Lévis, le vendredi 9 avril 1999 à l'âge de 78 ans et 3 mois est décédée Mme Marguerite Cloutier, épouse de feu Lionel Lagrange. Elle demeurait à Sainte-Angeles. Le service religieux fut chanté le lundi 12 avril 1999 à 15:00 heures en l'Église de Sainte-Angeles de Beauce et de là au cimetière paroissial. La direction des funérailles fut confiée à la Maison Armand Plante inc. de St-Joseph. Elle laisse dans le deuil son fils Jocelyn (Ginette Vachon), elle était la soeur de feu Aimé (Germaine Mecteau), Angéline, Marie-Rose (feu Viateur Turmel), Gertrude Pomerleau (feu Richard Jacques), elle laisse aussi dans le deuil ses beaux-frères et belles-soeurs: Rita (Lucien Lehouillier), feu Joseph (feu Mathilda Labbé), feu Odilon (feu Laurette Tardif, feu Marie-Blanche (feu Walter Champagne), Amédée (Laurence Perreault), feu Antoinette (Charles Deblois), Simone (feu Josaphat Gagnon), feu Arthur (Alida Lagrange), feu Léonidas Perreault (feu Victorine Lacroix), Joseph Perreault (feu Lucia Girard), feu Ovide Perreault (feu Yvonne Grenier), feu Adonias Perreault (feu Juliette Tardif), plusieurs neveux et nièces, cousins et cousines et nombreux amis. Son fils remercie bien sincèrement tous les parents et amis(es) qui ont manifesté des marques de condoléances: soit par des offrandes de messes, cartes de sympathie, affiliations de prières, dons, fleurs, visites à la résidence funéraire et assistances aux funérailles. Que tous trouvent ici l'expression de notre reconnaissance et considèrent ces remerciements comme étant adressés personnellement.



Mme Alma LANDRY (Lagrange)

A l'Hôtel-Dieu de Lévis, le jeudi 8 avril 1999 à l'âge de 79 ans et 10 mois est décédée dame Alma Lagrange épouse de M. André Landry, elle demeurait à Saint-Marie, Beauce. Le service religieux fut célébré le lundi 12 avril à 11h en l'Église de Sainte-Marie et de là au cimetière paroissial. Elle laisse dans le deuil son époux André Landry, ses enfants: Ronald (Huguette Rhéaume), Louise (Réal Parent), Jean-Guy, Colette, Herman (Carole Bolduc); ses petits-enfants: Cynthia Landry (Eric Déchêne), Yves Parent (Josée Nolet), Isabelle Parent (Antoine Plamondon), Marissa et Gabriel Landry; elle était la soeur de feu Rosa (feu Joseph Gagnon), feu Joseph (feu Cécile Bisson), feu Jeanne (1ière noce feu Gérard Dallaire, 2ième noce feu Josaphat Fortier), Lucia (feu Laurent Boutin), feu Alice (feu Josaphat Fortier), feu Yvonne (feu Ludovic Grondin), Roméo (Alma Landry), Apollinaire (Denise Simard), Agathe (Raymond Prévost); elle laisse aussi dans le deuil ses beaux-soeurs de la famille Landry, ses neveux, nièces, cousins, cousines et ami(e)s. Les membres de la famille D'Alma remercient du fond du coeur le personnel des Résidences du Précieux-Sang ainsi que de l'Hôtel-Dieu de Lévis pour leur dévouement auprès de leur mère également tous les parents et ami(e)s qui ont témoigné des marques de sympathie et d'amitié soit par des offrandes de messes, affiliations de prières, dons, fleurs, visite à la résidence funéraire et assistances aux funérailles. Que tous trouvent ici un témoignage de gratitude et considèrent ces remerciements comme étant adressés personnellement. La direction des funérailles fut confiée à la maison funéraire Edgar Mercier & fils, Ste-Marie.



M. Claude NOLET

A l'Hôtel-Dieu de Québec, le 4 avril 1999 à l'âge de 55 ans et 11 mois, est décédé M. Claude Nolet époux de dame Patricia Cyr. Il demeurait à Sainte-Marie, Beauce. Le service religieux fut célébré samedi le 10 avril 1999 à 10h30, en l'Église de Ste-Marie et de là au cimetière paroissial. Il laisse dans le deuil outre son épouse, sa fille Chantal, son gendre Michel Sylvain et sa petite-fille Lisa-Marie: sa mère: Aline Veilleux (feu Arthur Nolet); ses soeurs Claudette (Laurien Couture), Francine (Dan Tolgyesi), Ginette (Richard Pouliot), Réjeanne (Thierry Guillepin); ses beaux-frères et belles-soeurs: Réal (Cécile Lessard), Marie-Marthe (Jean-Marie Marcoux), Lise, feu Claudette (Marc Jacques sa conjointe Nicole Vachon), Roger (Louise Normand), Armand (Angèle Savoie); ses neveux, nièces, cousin, cousines, oncles, tantes et ami(e)s. Mme Patricia Cyr et sa fille tiennent à remercier les membres des fondations Jonathan et Lien-Partage, qui l'ont accompagné à ses traitements de dialyse; et remercient bien sincèrement tous les parents et amis qui ont témoigné des marques de sympathie et d'amitié soit par des offrandes de messes, affiliations de prières, dons, fleurs, visite à la résidence funéraire et assistances aux funérailles. Que tous trouvent ici un témoignage de gratitude et considèrent ces remerciements comme étant adressés personnellement. La direction des funérailles fut confiée à la maison funéraire Edgar Mercier & fils, Ste-Marie.



Mme Lucienne PLANTE

Au CHSLD de Beauce du CH Beauceville, le samedi 10 avril 1999 à l'âge de 92 ans et 9 mois est décédée Mme Lucienne Plante, fille de feu Honoré Plante et feu Eugénie Vachon, elle demeurait à Beauceville autrefois de Tring-Jonction. Le service religieux fut chanté le mercredi 14 avril 1999 à 14:30 heures en l'Église de Sainte-Famille de Tring-Jonction et de là au cimetière paroissial. La direction des funérailles fut confiée à la Maison Armand Plante inc. de St-Joseph. Elle laisse dans le deuil: elle était la soeur de feu Anna (feu Linière Lessard), feu Cécile (feu Trefflé Gosselin), feu Adolphe (feu Georgianna Gilbert), Benoit, feu Baptiste (feu Melvina Albert), feu Rosario (Laurette Lessard), plusieurs neveux et nièces, cousins et cousines et nombreux amis. Sa belle-soeur remercie bien sincèrement, tous les parents et amis(es) qui ont manifesté des marques de condoléances: soit par des offrandes de messes, cartes de sympathie, affiliations de prières, dons, fleurs, visites à la résidence funéraire et assistances aux funérailles. Que tous trouvent ici l'expression de notre reconnaissance et considèrent ces remerciements comme étant adressés personnellement.



Mme Bernadette RHEAUME (Boutin)

A la Villa St-Isidore, le 2 avril 1999 à l'âge de 89 ans et 8 mois est décédée dame Bernadette Boutin, épouse de feu M. Camille Rheaume. Elle demeurait à St-Isidore. Le service religieux fut célébré le lundi 5 avril 1999 à 14h en l'Église de St-Isidore. Elle laisse dans le deuil ses enfants: Fernand (Thérèse Dion) Tancrède (feu Lucienne Labonté) (Solange Grenier), feu Gabrielle (Germain Turgeon) (Jeannette Pouliot), Simone (Georges Bouffard), Michel (Jeanne d'Arc Samson), Hélène (Raymond Labonté), Paul-Eugène (Yvette Labonté), Lorraine (Jean-Guy Jean), Clément (Claudette Brousseau), Monique (feu Roger Laterreur); sa soeur Lucienne Boutin (feu Georges Bilodeau); sa belle-soeur Alice Rheaume (feu Josaphat Grégoire), son beau-frère: Joseph Pelchat (feu Imelda Boutin) (feu Adélaïde Otis), ainsi que 40 petits-enfants: Robert, Denise, Claude, Johanne, Diane, Lynda, Daniel, Alain, Camille, Nicole, Francine, Denis, Chantal, Mario, Serge, Gaétan, Martin, Bruno, feu Marie-Claude, Suzanne Rheaume; Réal, Benoit, Michel, France Turgeon; Lucie, Sylvie, Réjean, Gérald Bouffard; Gaétane, Marcel, Louise, Claudette et Raynald Labonté; Richard André et José Jean. Réjeanne, Sylvie, Carole et Serge Laterreur, et 60 arrière-petits-enfants, plusieurs neveux, nièces, cousins, cousines et amis(es). La famille Rheaume et Boutin remercient bien sincèrement tous les parents et amis qui ont témoigné des marques de sympathie et d'amitié soit par des offrandes de messes, dons, fleurs, visite à la résidence funéraire et assistances aux funérailles. Que tous trouvent ici un témoignage de gratitude et considèrent ces remerciements comme étant adressés personnellement. Remerciement spécial au personnel Pavillon Parent.



M. Télésphore THERRIEN

Au CHUL, le 2 avril 1999 à l'âge de 88 ans et 10 mois est décédé M. Télésphore Therrien de St-Sylvestre, époux de dame Gilberte Sylvain. Il laisse dans le deuil outre son épouse, ses enfants: Pauline, Jacques (Maryse Laplante), Denis (Luce St-Hilaire), Linda (Claude Labbé), Gilles (Dominique Grenon), Sylvie, Brigitte (Marcel Deblois) ses 13 petits-enfants, son frère J.Eugène, beaux-frères, belles-soeurs, neveux et nièces, cousins et cousines. Le service religieux fut célébré lundi le 5 avril 1999 à 15h en l'Église de St-Sylvestre et de là au cimetière paroissial. Son épouse et ses enfants remercient bien sincèrement tous les parents et ami(e)s qui ont manifesté des marques de condoléances soit par des offrandes de messes, dons, fleurs, visite à la résidence funéraire et assistances aux funérailles. Que tous trouvent ici l'expression de notre reconnaissance et considèrent ces remerciements comme étant adressés personnellement.



Mme Martine VACHON

Entourée de l'amour des siens à l'hôpital du St-Sacrement, le 6 avril 1999 à l'âge de 35 ans et 11 mois est décédée Mme Martine Vachon, épouse bien-aimé de M. Germain Blais. Elle demeurait à St-Patrice de Beauceville. Le service religieux fut chanté samedi le 10 avril 1999 à 15h00 en l'Église de St-Patrice de Beauceville. Elle laisse dans le deuil outre son époux et ses 2 filles: André-Anne et Amélie; son père Roland (feu Jeannine Laflamme) ainsi que son amie (Aimé-Rose Brochu) son filleul (Marc-Olivier) ses frères, soeurs de la famille Vachon: Dany (Luc Fillion), Eric (Rachel Jalbert) ainsi que Raphaël; son beau-père: M. Dominique Blais (feu Jeannette Chabot) ainsi que son amie (Thérèse Fecteau); ses beaux-frères, belles-soeurs de la famille Blais: Laurent, Francine (Roger Pomerleau), Guy (Céline Bilodeau), Chantal (Christian Filteau); ses neveux et nièces de la famille Vachon: Kevin, Pier-Luc, Jennifer; ses neveux et nièces de la famille Blais: Marc-Antoine, Francis, Pierre, Olivier et Audrey; ses oncles, tantes, cousins, cousines et de très nombreux amis(es). M. Germain Blais ainsi que ses 2 filles remercient du fond du coeur tous les parents et amis(es) qui ont témoigné des marques de sympathie et d'amitié soit par des offrandes de messes, affiliations de prières, dons à la Société Canadienne du Cancer, fleurs, et visites au salon et assistances aux funérailles. Que tous trouvent ici l'expression de notre reconnaissance et considèrent ces remerciements comme étant adressés personnellement.

300 Messes anniversaires



M. André JACQUES

Pour vous que nous aimons. Cher époux, cher papa et grand-papa. Votre départ pour ce grand voyage sans retour restera toujours prématuré pour nous. Depuis ce temps, nous avons encore tant de choses à vivre et à partager. Vous avez été pour chacun de nous un modèle de foi, de charité, de simplicité. Nous savons cependant que de là haut vous veillez sur nous et vous donnez à chacun de nous la force de continuer. A tous ceux qui l'ont connu et aimé. Une messe anniversaire sera célébrée en sa mémoire en l'Église de St-Joseph ce dimanche le 25 avril 1999 à 9 hrs 00. Parents et ami(e)s sont invités sans autre invitation. Ton épouse, vos enfants et petits-enfants, ainsi que les familles Jacques et Labbé.



M. Rosaire LABONTE

Cher époux, cher papa; une année déjà s'est écoulée depuis que tu nous a quitté pour un monde sans souffrance. Nous vivons avec tes souvenirs et ta présence nous manque beaucoup. Sache que le temps n'effacera jamais ton passage sur cette terre. Notre foi nous dit que tu as une place merveilleuse dans l'au-delà. Nous t'aimons et à chaque jour tu donnes à chacun de nous la force de continuer. Pour honorer ta mémoire, une messe anniversaire sera célébrée le samedi 24 avril 1999 à 19h30, en l'Église de St-Isidore. Merci aux parents et amis qui s'uniront à notre famille pour cette célébration.



Mme Alice POULIOT (Lecours)

Chère maman, chère grand-maman. C'est lorsqu'une personne n'est plus parmi nous, qu'on se rend compte combien elle nous manque et combien on l'aimait. Voilà un an que vous n'êtes plus parmi nous, sans voir votre sourire, votre bonne humeur et votre joie de vivre. Vous nous manquez beaucoup. Vous avez été pour nous une source de courage, mais nous savons que vous veillez sur nous. Nous voulons vous dire Merci de tout votre amour et de vos bontés que vous nous avez témoigné durant toute votre vie. Pour vous et pour honorer votre mémoire, une messe anniversaire sera célébrée dimanche le 25 avril 1999 à 9 hrs 30 en l'Église de Ste-Marguerite de Beauce. Un merci sincère à ceux et celles qui s'uniront à nous en ce jour par leur présence et leurs prières. Vos enfants et petits-enfants qui vous aiment.



offre ses plus sincères condoléances aux familles éprouvées



Votre journal de fin de semaine distribué à 17,559 copies

Présidente, division de l'Édition de Communications Québec Inc.
Sylvie Sauriol
Vice-président journaux hebdomadaires:
Michel Desbiens
Adjoint au vice-président:
Sylvain Corneau
Directeur régional:
Paul Lessard

Directrice générale:
Lise Doyon
Adjointe administrative:
Suzanne Hébert
Rédaction:
Pierre Breton
Lynda Cloutier
Annonces classées:
Chantal Fortin

Conseillers publicitaires:
Bruno Asselin
Louise Fortin
Nathalie Berthiaume
Suzie Breton
Infographie:
Diane Gosselin
Dominique Vallière
Représenté à Montréal par QVM
514-597-2231

MUNICIPALITÉS DESSEVIES PAR BEAUCE MÉDIA:
St-Odon, St-Joseph, Vallée-Jonction, Sts-Angeles, Tring-Jonction, St-Frédéric, Frampton, Ste-Marie, St-Bernard, Scott, St-Isidore, Ste-Marguerite, St-Eizair, St-Patrice, St-Sylvestre, Ste-Hénédine, St-Narcisse, St-Jules, St-Séverin, Beauceville Est et Beauceville Ouest.
Beauce Média ne se tient pas financièrement responsable des erreurs typographiques pouvant survenir dans les textes publicitaires mais il s'engage à reproduire la partie du texte où se trouve l'erreur. La responsabilité de Beauce Média se limite qu'à la partie de l'annonce non conforme.
Les annonceurs sont priés d'alerter le journal dans la semaine même de la date de publication et ce, dès qu'ils auront noté des erreurs semblables dans leurs textes publicitaires.
Toute reproduction intégrale ou en partie est formellement interdite à moins d'une permission écrite de l'éditeur.
Distribution Publi-Maison 1-800-628-3155

Beauce Média est publié par 2944707 Canada inc., une filiale à propriété exclusive de Communications Québecor Inc., ayant son siège social au 612, rue Saint-Jacques, Ouest, Montréal, (Québec), H3C 4M6. Beauce Média est imprimé au 470, 3e Avenue, Centre industriel, à St-Romuald, Québec, G6W 5M6, par Imprimeries Québecor St-Romuald, une division de Imprimeries Québecor inc. (siège social au 612, rue Saint-Jacques, Montréal, Québec, H3C 4M8).

C.P. 400, 1147, boul. Vachon Nord, Ste-Marie Bce G6E 3B6 Tél.: 387-8000 / Fax: 387-4495 Courriel électronique: bmedia@globetrotter.net

ATTAQUE les prix



Rabais de 100\$ inclus
899⁹⁵
24 versements de 43,00

32 PO
stéréo

JVC

- TÉLÉCOULEUR** (212847)
- 2 entrées AV
 - Entrée S-VHS et RF
 - Sortie A/V variable et fixe
 - Minuterie multi-fonction
 - Télécommande multimarque



Rabais de 100\$ inclus
Rabais RCA 50\$ inclus
949⁹⁵
24 versements de 47,77

32 PO
stéréo

RCA

- TÉLÉCOULEUR STÉRÉO** (221822)
- Image sur image • Filtre peigne numérique
 - Résolution horizontale de 765 lignes • Équilibre automatique des couleurs
 - Écran à contraste optimal • Télécommande multimarque lumineuse



SHARP

- TÉLÉCOULEUR STÉRÉO** (233494)
- Écran à focalisation élevée
 - Entrées audio/vidéo à l'avant
 - Programmation trilingue
 - Minuterie électronique
 - Câblocompatibilité de 181 canaux
 - Télécommande

Rabais de 70\$ inclus
479⁹⁵
24 versements de 22,93

27 PO stéréo



Rabais de 40\$ inclus
289⁹⁵
24 versements de 13,85

19 PO

RCA

- TÉLÉCOULEUR** (229150)
- Affichage à l'écran trilingue
 - Télécommande

**Commencez
à payer en
octobre 1999***

A M E U B L E M E N T S
TANGUAY
ÉLECTRONIQUE
OUVERT LE DIMANCHE



* Sous réserve de l'approbation du service du crédit, ne payez que les taxes de vente. Cartes de crédit acceptées. Programme de paiements par mensualités: ne payez que les taxes comptant. Le taux d'intérêts est de 13,5%. Exemple: pour un montant de 500\$, les frais d'intérêts seront de 73,32\$ (24 mois) pour une obligation du consommateur de 573,32\$.

QUALITÉ • FRAÎCHEUR • SERVICE

Pères Nature

**CONCOMBRE
DE JARDIN
FLORIDE**

2 POUR 88¢

**ÉCHALOTE
E.U.
(DOIGT BLANC)**

2 POUR 88¢

Du 19 avril
au 25 avril 99

**PAIN
TENDRE
DES PÈRES
NATURE**

2 POUR 1

**LUNDI - MARDI - MERCREDI
TOMATE DE SERRE
ONTARIO
(PRÉ-EMBALLÉE)**

78¢ /lb

**JEUDI - VENDREDI
SAMEDI - DIMANCHE
BLÉ D'INDE
FLORIDE
GOÛT SUCRÉ
DE NEUVILLE**

13 POUR 2,99\$

**PIMENT VERT
E.U.
(PRÉ-EMBALLÉ)**

99¢ /lb

**CHAMPIGNONS
DE PARIS
ENV. 227 GR.**

1,39\$ /le casseau

SPÉCIAL

**SOUPER
SPAGHETTI
OU LASAGNE
À VOLONTÉ**

2,99\$ /par pers.

**JEUDI ET VENDREDI
DE 16H00 À 20H00**

**MENU
WEEK-END
POUR EMPORTER
INFORMEZ-VOUS!**

**24,95\$ /pour 2 pers.
(TAXES INCLUSES)**

**RADIS FRAIS
SAC DE 1 LB
E.U.**

88¢ /un.

**MELON D'EAU
SANS PÉPIN, SANS PROBLÈME
TEXAS**

94¢ /lb

**BANANE
IMPORTÉE**

49¢ /lb

**LAITUE BOSTON
VIVANTE DE SERRE
QUÉBEC**

1,49\$ /ch.

**MANGUE
MEXIQUE
«PÊCHE DES
TROPIQUES»**

95¢ /un

**BAR À
SALADE
MANGER ICI MÊME
OU EMPORTER**

99¢ /100 gr.

**FROMAGE
GRUYÈRE
SUISSE**

1,49\$ /100 gr.

**KIWI
CHILI**

1,29\$ /lb

**CITRON
CALIFORNIE**

5 POUR 1,29\$

**CÉLERI
«DOLE»**

88¢ /unité

**GÂTEAU AUX
CAROTTES
DES PÈRES NATURE
450 GR.**

2,99\$ /un.

**PÂTÉ DE
CAMPAGNE
DES PÈRES NATURE
3 VARIÉTÉS**

1,19\$ /100 gr.

CHEZ *Les Pères Nature* LA QUALITÉ EST LE FRUIT D'UNE RECHERCHE ET NON UN ACCIDENT DE PARCOURS.

Sainte-Marie en Beauce (418) 387-2659