

LE *Courrier* DE BERTHIER

— HEBDOMADAIRE DEVOUE AUX INTERETS DU COMTE DE BERTHIER —

32ième année — No 42 — Berthierville, jeudi le 29 avril 1965

LE 17 MAI

ST-GABRIEL DE BRANDON —

UN AVION s'est-il vraiment écrasé?

Samedi dernier, vers midi, grand remue-ménage dans la région de St-Gabriel de Brandon. En effet, tous les postes de radio annonçaient en grandes manchettes qu'un bimoteur venait de s'écraser entre St-Gabriel et St-Jean de Matha.

Au moment d'aller sous-presse, malgré les nombreuses heures qui nous séparent de l'événement, la nouvelle n'est pas confirmée. Dorval et les autres aéroports du Québec ne rapportent aucun avion disparu. Pourtant, notre équipe a interrogé plusieurs personnes de St-Gabriel et de la région et leur témoignage ne fait aucun doute à l'effet qu'ils ont bel et bien vu un avion en difficulté au-dessus du village et que cet avion est disparu quelques minutes plus tard en piquant vers la terre. Quel mystère se cache là dessous. Les témoins sont de bonne foi et la chose semble véridique . . . une illusion d'optique est toujours possible.

BERTHIERVILLE —

Initiation chez les Filles d'Isabelle



SOUPER CHEZ LES FILLES D'ISABELLE. — Après la grandiose journée du 25 avril, un souper très animé a permis aux anciennes et nouvelles initiées du Cercle des Filles d'Isabelle de fraterniser dans la joie. Sur la photo ci-dessus, l'on remarque quelques figures de la table d'honneur : ce sont Mme Rachelle Bournival, Représentante de Shawinigan, Mme Aurora

Mainville, régente du Cercle Lanaudière de Joliette, M. l'aumônier Roland Forest, Mme Angèle Dubois, régente du Cercle Ste-Geneviève de Berthierville, Mme Simone Geoffrion, députée-régente de notre district, Mme Jeanette LaTourelle, secrétaire d'Etat, Mme Marie-Blanche Gauthier, pianiste d'Etat, M. l'aumônier Toupin de St-Gabriel de Brandon.
(Photo Rondeau Enrg.)

**R
E
F
E
R
E
N
D
U
M**

à Berthierville

VOIR PAGE 3

LE Courrier DE BERTHIER

JOURNAL HEBDOMADAIRE

Le Ministère des Postes, à Ottawa, a autorisé l'affranchissement en numéraire et l'envoi comme objet de deuxième classe de la présente publication.

W.-H. GAGNÉ & FILS LTÉE

Éditeurs-Propriétaires

Gilles Tessier, Rédacteur-Gérant

97, rue Frontenac — Tél.: 836-4636

Le prix de l'abonnement est de \$2.00 par année pour le Canada et \$4.00 pour les États-Unis — Toute année commencée est due en entier.

Conformément à la tradition et dans l'intérêt d'une juste liberté, il est entendu que les articles du "Courrier" sont publiés sous la responsabilité de leurs auteurs.

Pour le tarif des annonces, impressions, etc., on voudra bien s'adresser à nos bureaux.

EDITORIAL

L'ACHAT CHEZ-NOUS... UNE VRAIE FARCE

Traiter de l'achat chez-nous est, je crois, le travail le plus facile pour un éditorialiste. Vanter ceux qui encouragent l'achat local est quelque chose de très facile, et le journaliste qui s'y met est convaincu d'attirer la sympathie des marchands et des mouvements locaux. C'est pourquoi je ne vanterai pas aujourd'hui ceux qui pratiquent l'achat chez-nous, ils ne font que leur devoir ; mais je m'attaquerai à ceux qui se trouvent toutes sortes de raisons pour ne pas acheter dans leur ville. Les raisons sont aussi nombreuses que variées et ridicules. Le manque de choix dans les magasins locaux, le manque d'atmosphère propice à l'achat, pas assez de magasins, etc., etc. J'ai déjà entendu aussi cette remarque : "On n'a pas le nez dans le magasin qu'on nous demande ce qu'on veut... comme si on avait peur de nous voir circuler dans les différents rayons. Répondre à ces affirmations (gratuites) c'est ce que je me propose de faire. Ma réponse est bien simple; "Vous avez raison en grande partie", mais je m'excuse de devoir vous le dire c'est de votre faute". En invoquant toutes ces raisons on achète dans une ville voisine ou dans la métropole. De ce fait le marchand demeure avec un surplus de marchandise et jure que la prochaine fois il en achètera moins, de là moins de choix dans les étalages moins de clientèle signifie pour lui, profit moindre, donc moins d'argent à dépenser sur "L'atmosphère", et si son magasin était plein il n'aurait certainement pas le temps de vous "sauter dessus" pour vous demander ce que vous désirez dès votre entrée. Mais un climat d'achat chez-nous se crée sur une haute échelle et l'exemple berthelais n'a pas toujours favorisé ce climat. Men-

tionnons l'achat il y a quelques années d'un système d'amplification du son à l'église de Berthier (Montréal) l'achat, quelques années plus tard de costumes pour les étudiants du temps à l'école St-François (Montréal), nous avons connu des Kermesses locales qui s'approvisionnaient de cadeaux pour les différents jeux à Joliette, et la liste pourrait s'allonger indéfiniment jusqu'à faire peur. Je connais (dans ma ligne) des hommes qui auraient avantage à faire de la publicité et qui ont toujours refusé nos services, pour accepter des annonces (qui ne leur rapportent jamais rien) dans des publications inconnues qu'un soi-disant représentant d'une autre ville leur a vendu sans aucune difficulté.

Pour guérir le mal, il faut faire mal, et je crois que la loi municipale régissant tous ces "faux vendeurs" d'articles aussi hétéroclites que nuisants, devrait être respectée à la lettre. A nous consommateurs, il est de notre devoir de refuser l'achat de ces marchandises vendues par des colporteurs qui n'ont pas de permis municipal, et même d'aviser les autorités en pareil cas. Vous seriez surpris de constater le nombre effarant de dames berthelaises qui font leur marché de viande et épicerie à Joliette, Sorel ou Montréal... ce n'est pourtant pas les épicerie ou boucheries qui manquent à Berthier... n'est-ce pas ?

Du civisme c'est beaucoup d'achat chez nous, et nous contribuerons de cette façon à l'amélioration de nos commerces locaux, et de ce fait la ville de Berthierville. Ne nous contentons pas de juger le voisin mais analysons notre propre comportement, nous nous en porterons sûrement mieux.

Gilles Tessier



Le comité d'Université Populaire de la Jeune Chambre de Berthierville débutait ses activités jeudi soir dernier par une conférence illustrée de M. Claude Brisebois de la Compagnie Dupont du Canada. Le tout avait lieu dans la salle de conférence de l'édifice de la Jeune Chambre sur la rue Frontenac. Une quinzaine de couples participaient à cette soirée.

(Photo P. G. T.)

Heures des messes

Des dimanches et fêtes d'obligation à Berthierville.

Dans l'avant-midi : 8 hres
9 hres (grand'messe)
10 hres 30
11 hres 30

Dans l'après-midi : 5 hres

Encouragez nos
annonceurs

AVIS

AVIS EST DONNE PAR LE SOUSSIGNE, que mardi, le 4 MAI PROCHAIN, à 8 hres P.M., aura lieu à la salle paroissiale de Berthierville, la mise en nomination et l'élection de quatre directeurs, au bureau des directeurs de la Commission des Loisirs de Berthier Inc., en remplacement de MM. Jean-Denis Lavoie, Gilles Rousseau, Germain St-Martin et Jean-Claude Guévremont.

R. Laporte, sec. trés.

Aux cultivateurs du comté de Berthier

Vous êtes invités à participer au concours provincial d'avoine qui se tient dans la région en 1965.

Les intéressés doivent s'inscrire au "Bureau de l'agronome" le plus tôt possible.

Une des conditions du concours veut que le concurrent sème de l'avoine enregistrée. Or cette avoine est rare cette année. Les participants au concours doivent donc donner sans tarder leurs commandes de semence, laquelle doit être une des variétés suivantes : "Garry", "Glen", "Roxton" ou "Dorval".

Une somme de \$2,750.00 sera donnée en prix.

J. Paul Houle, agronome, Berthierville.



MAISON DE CONFIANCE POUR L'ACHAT DE VOS FLEURS POUR TOUTES CIRCONSTANCES :

FIANÇAILLES — MARIAGES
NAISSANCES — ANNIVERSAIRES
DÉCÈS — ETC.

ADRIEN DUCHARME

107, rue Frontenac — Tél. TE. 6-4025 — Berthierville

Bouquets de tous genres
Ouvert le soir et le dimanche
Service rapide et garanti

ADRIEN DUCHARME

représentant et dépositaire du

"COURRIER DE BERTHIER"



Pour abonnements, renouvellements, publicité et nouvelles, rendez-vous ou appelez chez M. ADRIEN DUCHARME à l'adresse ci-dessus.

LE 17 MAI — ON SAURA OU SE CONSTRUIT L'HÔTEL DE VILLE

Berthierville : C'est en primeur que nous annonçons aujourd'hui la date du referendum qui aura lieu à Berthierville dans le but de faire appel à la majorité des contribuables pour connaître l'idée générale de la population au sujet du site du nouvel Hôtel de Ville que Berthierville se propose de construire dans un avenir très rapproché maintenant.

On sait que deux endroits bien distincts feront l'objet de ce referendum. L'un est situé en bordure de la route "2" dans le nouveau Quartier de la Ville, l'autre sur la place du marché au centre de Berthierville. Le conseil municipal qui a promis de doter Berthierville d'un hôtel de Ville respectable avant 1966, laisse donc par ce referendum le soin aux berthelais de choisir eux-mêmes sur lequel de ces deux terrains on verra s'ériger l'édifice municipal.

Le referendum aura donc lieu le 17 MAI PROCHAIN. La semaine prochaine nous publierons la façon dont se tiendra ce referendum, les endroits de votation et les différents détails relatifs à cet appel populaire.

SCANDALE NATIONAL

Je désirerais me servir de votre journal dans le but de détourner le public d'un faux scandale, l'affaire Lahala, et de l'intéresser à quelque chose qui mérite son attention. Il s'agit dans ce cas d'un vrai scandale national et permanent, le langage blasphématoire des Canadiens français. Il faut à tout prix en arriver à enrayer ce vilain défaut de nos moeurs. Si on était aussi zélé pour se préoccuper de ce problème qu'on l'est pour la tournure ridicule d'une question qui, de sa nature, n'a pas plus d'importance qu'un ragot de veilles commères, le "blasphème" recevrait un terrible coup sur la place publique.

L'emploi de mots injurieux envers tout ce qui est sacré ne constitue certainement pas un témoignage qui nous est favorable aux yeux de Dieu, et de l'étranger qui nous observe. Nous sommes tous d'avis qu'il nous serait sans doute plus avantageux, comme peuple, d'avoir un parler plus chrétien. Du moins ce serait plus conforme à notre foi religieuse et plus édifiant pour ceux qui nous entendent.

Pour étouffer le bruit retentissant fait par le faux scandale, une fois les sanctions portées annihilées, il serait des plus à propos que tous se lancent dans une guerre à finir contre notre véritable ennemi, le "blasphème". Rompons pour de bons avec l'habitude du donquichottisme. Livrons le bon Combat comme de vrais chrétiens. Nous serons alors d'accord avec notre foi chrétienne et le bon sens.

Comme croyants il y va de nos intérêts éternels, et comme citoyens il y va de la promotion sociale de notre peuple. De plus, nous prouverons aux dénigreur de nos vraies valeurs chrétiennes que la semence de leurs idées subversives n'a aucune chance de prendre racine au Québec.

Georges Bergeron,
directeur de l'A.M.C.



INITIATION CHEZ LES FILLES D'ISABELLE. — Dimanche, le 25 avril, une initiation avait lieu chez les Filles d'Isabelle de Berthierville. Après la messe célébrée par M. l'aumônier Roland Forest au couvent de la C.N.D., initiées du jour et membres du Conseil se réunissent pour une photo-souvenir.

(Photo Rondeau Enrg.)

Bienvenue
PHOTO RONDEAU ENRG.

CLAUDE RONDEAU

23, ST-VIAEUR
BERTHIERVILLE

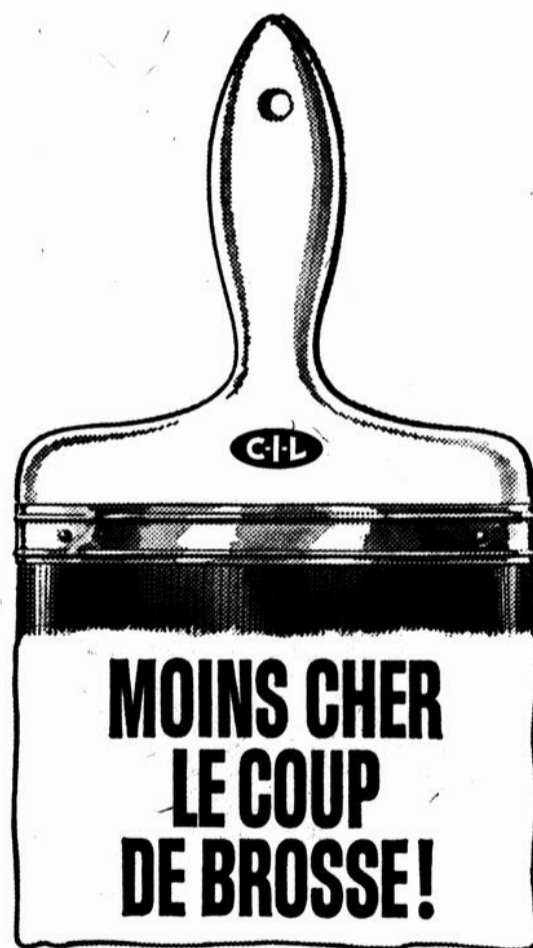

Épargnez \$2.75 sur chaque gallon de CILTONE Satin Latex, au cours du grand rabais d'avril ! Épargnez 80¢ sur chaque pinte de CILTONE Semi-Lustré ! Achetez maintenant et peignez plus tard : l'essentiel est de ne pas manquer cette occasion unique de se procurer les meilleures peintures qui soient au Canada aux prix les plus bas jamais vus. Des centaines de coloris ! Un produit de grande classe.



Offrez un cadeau pour répondre aux besoins des Canadiens par la Canadian Industries Limited. C-I-L

AUSSI ESCOMPTE DE 20% SUR AUTRES
PRODUITS C-I-L.

NOUS AVONS EN MAGASIN UN CHOIX DE
TAPISSERIE ET DE PANNEAUX MURAUX.

MARCHÉ MODERNE ENRG.

M. Bellemare, prop.

28 Iberville — Berthierville — Tél. 836-4578

Vu la popularité de cette vente, elle se poursuivra jusqu'au 15 mai

Théâtre MÉTRO Soirée des Loisirs le 1er mai

BERTHIERVILLE TEL. 836-4536

JEU., VEN., SAM., DIM.,
29, 30 avril, 1er et 2 mai



Samedi à 1 hre, 2 grands
films d'action pour enfants

LE COMBAT
MORTEL de TARZAN

— aussi —

Le survivant des monts
lointains

AUSSI CARTOONS

Adm. 25 cts

C'est pour samedi soir, le 1er mai, à la salle Ste-Anne de St-Cuthbert, que le comité des Loisirs de St-Viateur invite les gens de la paroisse et des environs à venir entendre un magnifique programme d'amateurs choisis dans les différentes paroisses de la région.

Vous pourrez aussi danser au son d'un orchestre réputé, formé de cinq musiciens, les danses de votre choix.

Il y aura de nombreux prix de présence. Nous vous attendons nombreux à cette intéressante soirée.

Le comité

VENDREDI
le 30 avril

A LA SALLE PAROISSIALE
DE BERTHIERVILLE
A 8.30 HRES

LES
ARISTOCRATES

LES MAJORETTES VOUS Y
INVITENT.

Le p'tit
Philosophe



"Pissenlit : Végétal
qui n'a pas de retenue".

"Pick-Pockets : Qui
fait des opérations de
bourse".

"Râle : le chant du dé-
part".

"Indispensable : Se dit
d'une chose qu'on n'a
pas encore".

ATTENTION

MACHINES à COUDRE

La population de Berthier est priée de noter que le nouveau représentant de DELISLE & FILS, spécialiste en machines à coudre, et vendeur autorisé de Joliette des machines NECCHI, est maintenant G. A. DAVIAULT, Berthierville, Tél. 836-3791.

NOUVELLE ADRESSE à partir du 7 MAI 1965
JEAN LEON GOULET — BARBIER
coupe de cheveux de tous genres
spécialité : coupe au rasoir
145, FRONTENAC BERTHIERVILLE
(ANCIENNEMENT CHEZ MLES MANEGRE)
M. Goulet était auparavant au salon de M. Léo Poirier.

A VENDRE : FER DE CONSTRUCTION
neuf et usagé à un prix raisonnable
LOUIS-JOSEPH CHEVALIER

Ile St-Ignace, Cré Berthier

Tél. 836-3866

ST-BARTHÉLEMY EN ACTIVITÉ

LOISIRS ST-BARTHÉLEMY

Tous ceux qui sont intéressés à faire partie d'une équipe de balle-molle représentant les Loisirs de St-Barthélemy dans une ligue régionale sont priés de se présenter à 8 hres vendredi, 30 avril à l'École du Sablé. La formation de l'équipe sera formée lors de cette réunion. Vous pouvez aussi donner votre nom à Jacques Lacoste, 885-3564.

SOIRÉE RÉCRÉATIVE

Grand succès que cette dernière soirée "Ti-Blanc Richard" du 23 avril dernier. Nous avons constaté avec joie l'enthousiasme manifesté par les danseurs. Toutes sortes de danses étaient au programme. Ceux qui aimaient les danses canadiennes ont été servis à souhait. Les jeunes non plus, n'ont pas été oubliés. Donc, une soirée qui a récréé du plus jeune au plus âgé.

Nous vous en promettons de semblables pour les dates suivantes :

7 MAI : Orchestre de Roger Bergeron et ses "Silver Stars".
21 MAI : Orchestre de Ti-Blanc Richard.

Qu'on se le dise, que tous ceux qui étaient présents vendredi dernier et qui ont été satisfaits, reviennent aux prochaines et se fassent accompagner par un groupe d'amis, le succès sera d'autant assuré.

Bienvenue à tous !

J. L.

DECES DE MADAME MARIUS LINCOURT

A l'Hôpital Comtois de Louiseville est décédée le 22 avril Mme Marius Lincourt, née Rose Ladouceur, à l'âge de 60 ans.

Lui survivent trois fils : Roger, époux de Suzanne Bernèche, de Louiseville, Marcel, époux de Doris Roy, de Verdun, Jean-Claude, de St-Barthélemy. Deux filles : Noëlla, épouse de Maurice Laurendeau et leurs quatre enfants, de Montréal, et Lise, de St-Barthélemy.

Ses frères : Gédéon, époux de Diana Lacourse, C-Omer, époux de M.-Blanche Sylvestre, tous deux de St-Barthélemy, Denis, de Cartierville, Romulus, époux de Alice Dufresne, de Woonsocket, Albert, époux de Jeanne Drainville et Wilbrod, époux de Charlotte Sylvestre, de St-Barthélemy. Une

soeur, Laurette, épouse de Armand Hénault, de Louiseville.

La défunte était exposée aux salons mortuaires René St-Louis de St-Barthélemy. Les funérailles ont eu lieu en notre église samedi après-midi, à 3 heures, au milieu d'un grand concours de parents et d'amis.

Nous prions la famille d'accepter nos plus profondes condoléances.

DIVERS

LIBERA : Le 22 avril avait lieu en notre église un Libera pour le repos de l'âme de M. Georges Cayer, époux de Germaine Bérard, décédé à Ville Lasalle à l'âge de 59 ans. Il était le fils de feu Wilfrid Cayer, autrefois de notre paroisse.

BAPTEMES : Le 24 avril a été

LES OBLIGATIONS D'ÉPARGNE DU QUÉBEC

5% — 5¼% — 5½% échéant le 1er mai 1975

Elles rapportent jusqu'à 5½% d'intérêt
Elles sont encaissables en tout temps à leur pleine valeur
Elles constituent un placement intéressant et bien garanti

Prix: 100 jusqu'au 15 mai 1965

Téléphonez, écrivez ou venez nous confier votre commande sans tarder, car le temps est limité.

J. L. Lévesque & L. G. Beaubien Stée

MONTREAL

360 ouest, rue St-Jacques

Tél.: 879-2222

Représentants dans la région :

J. A. Boivin, N.P.

Tél.: 836-3713

J. A. Gouger

Tél.: 836-4550

baptisée par son oncle, M. l'abbé Jean-Paul Lebeau, Marie, Micheline, Chantal, enfant de M. et Mme Rosaire Laurent (Lucie Lebeau).

Parrain, M. Gérald Lebeau, oncle, marraine, Mlle Micheline Laurent, soeur de l'enfant. Porteuse : Mlle Denise Lebeau, cousine.

Le 25 avril, a été baptisé par M. l'abbé Léo Lanoie : Joseph, Pascal, Sylvain, né le jour de Pâques à l'Hôpital Comtois et enfant de M. et Mme Rosaire Croisetière (Gisèle Desfonds). Parrain et marraine : M. et Mme Joseph Croisetière, grands-parents. Porteuse : Mlle Marie-Paule Croisetière, tante de l'enfant.

PROMPT RETABLISSEMENT à la jeune Chantal, 3 ans, enfant de M. et Mme Yvon Desrosiers, hospitalisée à Louiseville depuis le 19 avril !

FIANÇAILES : A Pâques, fiançailles de Mlle Lucille Bérard, i.d., fille de M. Hervé Bérard, à M. Reynald Gervais, fils de M. et Mme Germain Gervais, tous deux de St-Barthélemy.

IL Y AVAIT de l'animation dans le village, vendredi après-midi. Les camions de quatre brasseries ont livré de la bière aux épiceries J.-C. Sylvestre et Gilles Lebeau, lesquelles venaient de recevoir leurs permis de la Régie des Alcools. L'hôtel Touchette sera en pleine opération aussitôt que les réparations en cours seront terminées.

M. et Mme Jean-Louis Masson nous ont quittés en fin de semaine pour aller prendre possession de leur nouvelle maison à Repentigny. Leur logis, au-dessus du restaurant R. Farley, sera occupé par Mme Siméon Gravel qui est déjà demeurée plusieurs années parmi nous.

CONSTRUCTION : La nouvelle résidence de M. Justin Laurent est

à peu près terminée. Elle remplace la maison qui a été détruite par le feu le 19 mars dernier.

Le docteur Martial Gélinais est à compléter un agrandissement qui sera spécialement affecté à son bureau de consultations.

IL RESTE à peine deux mois pour compléter l'inscription des demoiselles qui veulent suivre des cours D'ENSEIGNEMENT MENAGER AGRICOLE à l'École d'Agriculture de St-Barthélemy. Pour renseignements on est prié de s'adresser au Rév. Père Paul-Maurice Farley, c.s.v., directeur.

A NOTER

N'oublions pas que c'est vendredi, le 30, de 3.30 hres à 4 hres, que le camion de service de filature du Cap-de-la-Madeleine sera chez Mme Germain Lebeau pour la vente et l'échange de vos vieux lainages.

SERVICE

PROMPT

POLI

PERSONNEL

PRÉVENANT

et
M. Beep

souligne
4 fois...

Prompt... poli... personnel... et protecteur — le Service BP en 4 points répond à tous vos désirs! Et le personnel BP s'y connaît pour maintenir toutes les voitures en parfaite condition!

Si vous tenez à votre auto — faites confiance à



BRISSETTE AUTOMOBILE Ltée

Route Nationale No. 2 — Tél. TER. 6-3795 — BERTHIER

Un conseil amical de Lasanté, Leriche et Leflair :



"Le cultivateur moderne qui s'y connaît Accroit ses profits et diminue les frais Par les engrais Aéro mélangés sur commande, L'idéal pour toute ferme, petite ou grande."

Avec les ENGRAIS CONCENTRÉS AÉRO®

- Les prés peuvent nourrir 4 fois plus de têtes de bétail
- Les champs à foin produisent un tonnage double à l'acre

Les chercheurs qui travaillent pour Cyanamid ont fait la preuve que les prés fertilisés avec Aéro peuvent nourrir 4 fois plus de têtes de bétail à l'acre, tandis que les cultures de foin produisent un tonnage double!

Des essais à la ferme ont prouvé qu'une application d'Aéro concentré 0-20-20 ou 5-20-20 à l'automne, suivie au printemps par une application d'urée Aéro à 45% d'azote, donne les meilleurs résultats. Des applications d'urée azotée après la première et la seconde coupe contribuent aussi à accroître la récolte de foin et à améliorer sa qualité.

Venez nous consulter pour tout ce qui concerne vos engrais, et profitez de notre service complet d'engrais chimiques. Les engrais concentrés Aéro en vrac mélangés sur commande peuvent vous faire économiser jusqu'à 15%.

Souvenez-vous que chaque sol et chaque culture ont besoin d'éléments nutritifs différents: c'est pourquoi les engrais Aéro sont mélangés sur commande. Nous pouvons vous aider à augmenter votre production et à diminuer vos frais sur les terres que vous cultivez actuellement, en augmentant vos profits. Appelez-nous aujourd'hui même!



LES ENGRAIS PAYSAN LTÉE

L'ASSOMPTION

TEL. 837-3470

© Marque déposée

Nouvelles de St-Ignace

MESSES SUR SEMAINE

A 7 hres a.m. tous les jours excepte au 1er vendredi du mois où les messes sont à 8 hres a.m. et à 8 hres p.m.

Lundi, pour faveur obtenue, par M. Michel Barthe.

Mardi, pour M. Eustache Plante, par M. et Mme Claude Plante.

Mercredi, pour M. Roméo Massé, par M. et Mme Gilles Valois.

Jeudi, pour M. René Bergeron, par son épouse et ses enfants.

Vendredi, 8 hres a.m., pour M. Adrien Plante, par M. et Mme Hercule Barthe — 8 hres p.m., pour M. Bernard St-Martin, par son père M. Octave St-Martin.

Samedi, pour Mme Joseph Massé, par son fils Gilles.

NAISSANCES

Le 15 avril, à l'Hôpital Comtois, à M. et Mme Gilles Farley (Lise Lachance), un fils baptisé le 24 avril, sous les noms de Joseph, Romain, Jean. Parrain et marraine: M. et Mme Romain Cournoyer (Antoinette Farley), oncle et tante de l'enfant.

Le 21 avril, à l'Hôtel-Dieu de Soré, à M. et Mme André Godin (Thérèse Préville) est né un fils baptisé le 25 avril, sous les prénoms de Joseph, André, Guy. Parrain: M. Jean-Claude Beaucage; marraine: Michelle Godin, tante de l'enfant.

Le 14 avril, à l'Hôpital Comtois,

à M. et Mme Jean-Denis Courchesne (Carmelle Valois) est né un fils, baptisé le 25 avril, sous les prénoms de Joseph, Rolland, Michel. Parrain et marraine: M. et Mme Réjean Fortin (Lisette Courchesne), oncle et tante de l'enfant.

Le 21 avril, à l'Hôpital Comtois, à M. et Mme Joseph Moreau (Solange Brissette) est née une fille baptisée le 25 avril, sous les prénoms de Marie, Diane, Nathalie. Parrain: M. Jules Brissette; marraine: Mlle Diane Moreau.

LA J.O.C. DE ST-IGNACE

La J.O.C. de St-Ignace est en pleine action. Les travaux du sous-sol ont débuté cette semaine et vont bon train. Les membres de la J.O.C. lancent un appel à ceux qui veulent apporter leur aide bénévole.

Un concours d'amateurs aura lieu le 7 mai à l'Escale. Tous ceux qui désirent s'inscrire veuillez vous adresser à Roger Valois (836-3381) ou Claude Benoit (836-3152).

Dans deux semaines, après le concours, soit le 22 mai, les Impairs seront en vedette à l'Escale. Qu'on se le dise et Bienvenue à tous!

Laurian Benoit, publicitaire

LA J.O.C. QU'EST-CE QUE LA J.O.C.?

Plusieurs se posent la question et se font souvent une idée fautive

et contraire à l'idéal du mouvement. Certains croient qu'il s'agit de faire de l'argent, d'organiser des soirées.

En fait le véritable rôle de la J.O.C. est de faire comprendre à chacun qu'il a sa place et son importance qu'il est un maillon dans la longue chaîne de l'humanité.

Chacun a une place à prendre, un rôle à jouer au sein de l'équipe. Dès qu'un membre devient boiteux, inerte, toute l'équipe s'en ressent et devient malade. La J.O.C. c'est une expérience de la vie qui s'intensifiera avec l'âge: expérience qui représentera une arme efficace pour attaquer notre vie d'adulte, et nous apprendre à accepter les honneurs avec joie mais modestie, encaisser les revers comme un homme et être prêt à recommencer en se disant qu'un échec ne décide pas toujours d'une vie.

Sur ce, nous vous invitons en grand nombre samedi soir le 7 mai au concours d'amateurs, qui groupera plusieurs talents de la région. Ceux qui veulent s'inscrire, s'adresser à Roger Valois (836-3381), Claude Benoit (836-3152), Gilles Cournoyer (836-2215).

Cet exhibition de nos talents locaux et régionaux aura lieu à l'Escale. (Sous-sol de l'église St-Ignace de Loyola). L'ensemble des Golden Stars fera les frais de la musique.

Bienvenue à tous!

Laurian Benoit, publicitaire J.O.C.

S.P.A.

M. l'abbé Mario Beauséjour, nous a entrete nu cette semaine au cours de S.P.A., sur le mariage. Quand on entend parler de mariage tout de suite on se met à rêver. Mais si on reste dans le rêve peut-être serons-nous déçus lorsque la réalité nous apparaîtra.

Aussi, M. Beauséjour nous a-t-il ouvert les yeux sur ce qu'était en réalité le mariage. Bien sûr il y a des joies et des compensations mais il ne faut pas oublier les sacrifices.

Etre mariée cela veut dire comprendre, être la collaboratrice de

celui qu'on a choisi, à l'aider à réaliser sa mission. Vous n'avez pour cela qu'à vous engager dans un mouvement qui vous met au service de la société comme par exemple de J.O.C.F. Merci beaucoup M. Beauséjour pour vos bons conseils.

Diane Barthe, publicitaire

MUNICIPALITE DE ST-DAMIEN DE BRANDON SOUMISSIONS

Construction d'aqueducs et d'égoûts dans St-Damien de Brandon

CONTRAT NO 1

Alcide Longpré	\$127,243.80
Prud'homme & Frère	\$111,784.35
Entreprises Bourget Inc.	\$123,850.56
Iberville Construction	\$139,921.70
Lemay Construction	\$177,105.06
Ferland Construction	\$114,038.01

CONTRAT NO 2

Alcide Longpré	\$72,696.00
Prud'homme & Frère	\$73,033.80
Entreprises Bourget Inc.	\$82,737.75
Iberville Construction	\$87,746.50
Ferland Construction	\$82,962.75

CONTRAT NO 3

Iberville Construction	\$157,918.50
Prud'homme & Frère	\$161,118.15
Ferland Construction	\$187,604.15

CONTRAT NO 4

Iberville construction	\$42,760.00
Ferland Construction	\$49,200.00

PNEU GENERAL TIRE

Votre sécurité est notre spécialité

POUR LA PREMIERE FOIS...

Un pneu de telle qualité A un prix si bon marché



GENERAL JET-AIR

Le premier pneu General de qualité présenté dans la catégorie bon marché

- * CORDE DE NYGEN* pour plus de sécurité aux hautes vitesses
 - * SEMELLE JUMELÉE pour une meilleure traction
 - * CAOUTCHOUC ODESSA* pour une plus longue durée
- *UNE EXCLUSIVITÉ GENERAL

PNEU GENERAL TIRE

BRISSETTE AUTOMOBILE Ltée

TÉL. 836-3795

Route Nationale 2 - BERTHIER

ATTENTION

Veuillez noter que les bureaux du "Courrier de Berthier" sont fermés tous les mercredis — Ils sont ouverts les LUNDI — MARDI — JEUDI et VENDREDI, de 10 heures le matin à 5 h. 30 P.M. Le mardi soir jusqu'à 9 heures P.M. TEL. : 836-4636

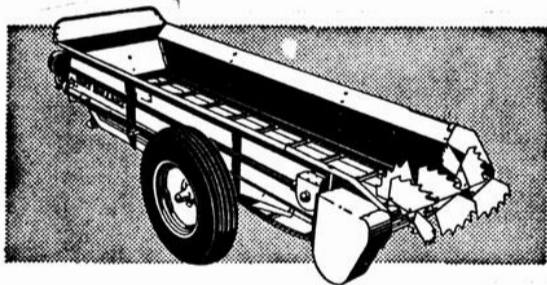

SPÉCIAL PRÉ-SAISON

Gros et robuste épandeur **NEW HOLLAND!**

Vérifiez ces caractéristiques formidables :

EXTRA ROBUSTESSE : idéale pour le chargement à la grosse pelle.

NETTOYAGE AUTOMATIQUE DES DENTS DU BATTEUR : empêche l'accumulation de fumier.

CABLE DE CONTROLE UNIQUE pour 4 taux d'épandage et nettoyage.

Profitez du prix spécial de ce Modèle 470 New Holland. Capacité de 175 min. — Batteur unique à "action dents de scie". Voyez ce modèle sans tarder, car à ce prix spécial, le nombre de ces épandeurs est limité.



DONATIEN HOULE

ST-CUTHBERT, Cté Berthier

Tél. : 836-3626

Distributeurs d'insecticides pour animaux de marque "Howard" vendu par Chemical Company Limited.

Le Sport Régional

avec Jude Guévremont



NOUVEAU RECORD DE JERRY ADAIR

Le solide Jerry Adair a établi samedi dernier une nouvelle marque pour les joueurs de deuxième but en jouant sa 79e partie consécutive sans commettre une seule erreur. Le joueur des Orioles de Baltimore n'a raté aucun des 9 coups frappés en sa direction dans la défaite des siens en douze manches contre les Red Sox de Boston. Adair n'a pas commis une seule erreur depuis le 21 juillet 1964.

CORRIGAN LE NOUVEAU CHAMPION

Richard Corrigan de Ville Lasalle, est le nouveau champion de l'émission "L'heure des Quilles" en vertu de sa victoire remportée cette semaine aux dépens d'Olivier Marcantonio de Fabreville. Corrigan l'a emporté à l'aide d'un triple de 572 contre une performance de 561 par celui qui avait détrôné Guy Turmel avant de vaincre Jacques Fillion la semaine dernière. Corrigan a roulé des simples de 215, 183, et 174 contre des parties de 195, 185, 181 par Marcantonio. Sa victoire lui a valu \$322.00 et Marcantonio a empoché \$155.50 portant le total de ses gains à \$944.50 en trois semaines.

KEN CAMPBELL EN DEUIL

Ken Campbell, le dépisteur en chef des Black Hawks de Chicago pour l'est du Canada, a appris une affreuse nouvelle à la fin de la 1ère période de la partie de dimanche dernier entre les Canadiens et les Black Hawks. Son fils Randy a été tué au Vietnam. Il faisait partie d'un contingent de fusilliers marins américains.

LORNE WORSLEY S'EST BLESSE AVANT LE MATCH

Lorne Worsley devait commencer le match de dimanche, mais, il a dû jouer le rôle de spectateur parce qu'il s'est blessé durant l'exercice qui a précédé le match. Worsley s'est infligé une blessure à la cuisse gauche en bloquant un lancer. Nous ne connaissons pas encore la gravité de la blessure de Worsley, mais il n'était pas en mesure de jouer dimanche, ni mardi lors de la cinquième joute finale a déclaré le physiothérapeute Bill Head.

NORM ULLMAN ELU LE JOUEUR DE L'ANNEE

Le joueur de centre Norm Ullman des Red Wings de Détroit a été choisi le joueur par excellence de la Ligue Nationale pour la saison 1964-65 par la revue hebdomadaire "Hockey News". Ullman a marqué 42 buts durant la saison régulière.

GOLFEURS!

L'ouverture du terrain de golf de Berthierville aura lieu samedi, le 1er mai. Les 18 trous sont dans des conditions presque normales. Bienvenue à tous pour ce début de saison !



Les joueurs du club Great Lakes de Berthier, champions de la saison 64 - 65. De gauche à droite : Paul Rocheleau, Ovilva Bellerose, Jean-Pierre Aubuchon, Réjean Sa-

vignac, Paul Giroux ; 2ième rangée : Alain Doucet, Léo Dubois, Robert Rousseau, Robert Laporte, Alain Blais, Michel Brasseau. (Photo Savignac Enrg.)

Remise des trophées ligue Rest. RÉGAL

C'est jeudi, le 22 avril, que la ligue s'est réunie à l'Hôtel du St-Laurent pour savourer le copieux repas préparé par l'excellent Cordon Bleu qu'est Mme Larose.

Après le festin, remise des trophées et des souvenirs. Ici, nous remercions le Courrier de Berthier, qui a délégué son photographe pour la circonstance.

Des prix, nous en avons plein les bras, c'est à croire que nous nous sommes surpassés cette année !

Notre commanditaire est là, prenant part à la fête et donne de jolis tableaux. Un grand merci.

Pour s'amuser, chacune de nous y va de son numéro ; la bonne humeur est au rendez-vous.

Un généreux cadeau, offert à la présidente Mme Simone Godin, la rend muette d'émotion. Elle s'est reprise cette semaine en expédiant à chacune un billet rempli de mercis déguisés, comme elle sait si bien le dire en d'autres temps.

A l'an prochain sûrement...

Suppléments alimentaires

Le but des suppléments alimentaires est de compenser le manque de valeur nutritive des aliments modernes, raffinés, appauvris. Ils complètent une alimentation inadéquate. Les suppléments ne remplacent pas les aliments, ils sont leur complément. Chacun de ces suppléments remplit un but spécifique. Les protéines entretiennent la vigueur du corps, président à la formation de tous les tissus humains, les réparent durant toute la vie. Le renouvellement et le remplacement de toutes les cellules usées, vieilles du corps, ne peuvent se faire sans un rapport quotidien de protéines. Il est indispensable d'avoir quotidiennement la ration de protéines nécessaires à l'organisme.

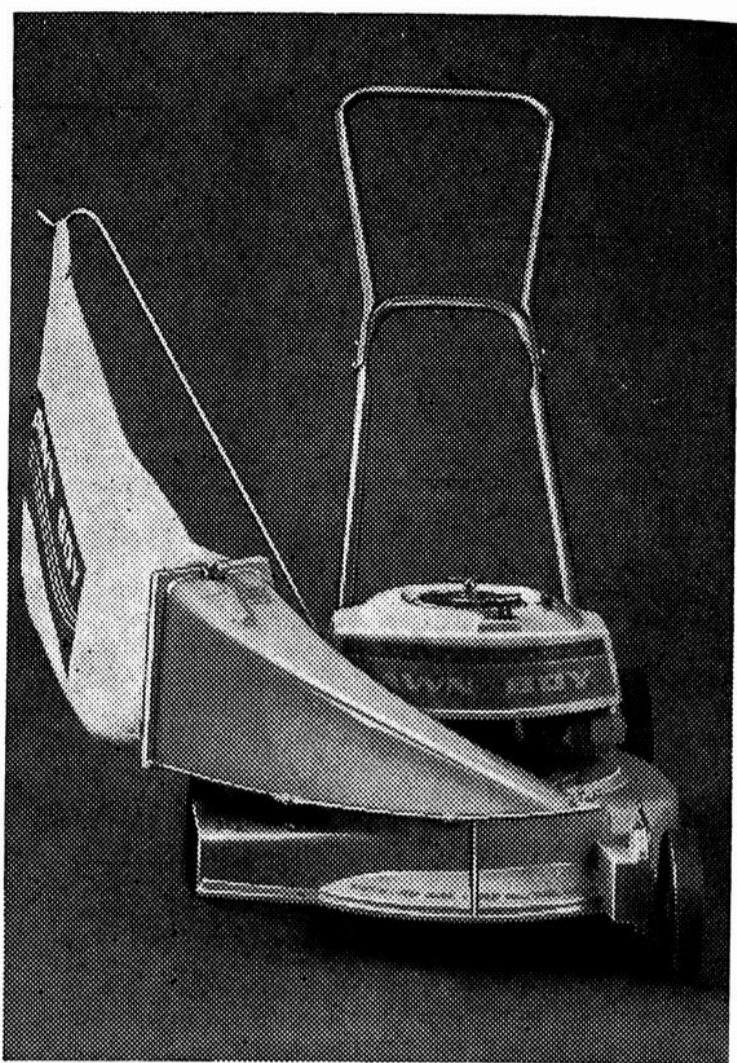

seule la Lawn-Boy est garantie pour 2 ans



soit la durée de certaines tondeuses

Les tondeuses à moteur à bas prix ne durent ordinairement pas longtemps et leurs garanties sont plus courtes. La Lawn-Boy porte une longue garantie (deux fois plus longue que toutes les autres) et sa durée est également plus longue (ordinairement de 8 à 9 ans). En effet, si vous calculez ce qu'il vous en coûtera par année, la Lawn-Boy constitue la meilleure aubaine que vous puissiez faire. Mais quel que soit le prix que vous payez, vous n'obtiendrez jamais une tondeuse possédant toutes les caractéristiques de la Lawn-Boy.

DÉMARRAGE INSTANTANÉ... c'est aussi facile que de lever le petit doigt.

RAMASSE-HERBE IMBLOCABLE... se dégage, se replace en quelques secondes.

LAME EN ACIER À RESORTS... un renfort exclusif la tient horizontale pour couper uniformément le gazon. Voyez la Lawn-Boy 1965 chez votre marchand.

LAWN-BOY

UN PRODUIT DE OUTBOARD MARINE CORPORATION OF CANADA LTD., PETERBOROUGH, CANADA

GARAGE MORAND ENRG.

43, Montcalm — Tél.: 836-4488 — Berthierville



Trophée reçu par l'équipe Cordon Bleu, gagnante des éliminatoires, Yvonne Latour, Laure Rousseau, capitaine, Yvette Champagne, secrétaire, Michelle Hérard et Annette Vadnais.

(Photo P. G. T.)



Remise du trophée à l'équipe "Dégustateurs" gagnante de la saison régulière. De gauche à droite : Laurette Godin, Colombe Chevrette, capitaine, Simone Godin, présidente, Maria Boucher et Ginette Vadnais.

(Photo P. G. T.)



Photo prise lors de la remise des trophées de la saison et des éliminatoires de l'équipe de quilles "Les Panthères". De gauche à droite : Yvette St-Louis, Noël-

la Ouimet, Ida Demers, capitaine, Rita Lavoie, Huguette Coulombe, Josette Brûlé, Mireille Blais.

(Photo P. G. T.)



Jedi soir dernier, à l'hôtel Berthier, se réunissaient les membres des équipes de quilles des Filles d'Isabelle de Berthier et la région.

Evidemment, devant un tel rassemblement de jolies femmes, notre photographe n'a pu résister au plaisir d'une photo.

(Photo P. G. T.)

LES ARISTOCRATES



Après les Sultans, les Têtes Blanches (How Lops), les Mykels, les Panamas, les Gitans, les J.B. and the Playboys, et bien d'autres, les Majorettes de Berthierville Inc., vous présentent vendredi soir, le 30 avril, à 8.30 à la Salle paroissiale les FAMEUX ARISTOCRATES. "Nos Aristos". Certes vous les avez vus et entendus à la télévision, au canal 7, le mercredi soir de 6 h. à 6.30 h.

Les Majorettes de Berthierville Inc., se font un plaisir d'inviter des orchestres de choix pour les jeunes de notre ville. Nous lançons une invitation à tous ceux et celles qui veulent connaître "LES ARISTOS".

Nos prochaines vedettes seront "Les Sultans", le 4 juin (un vendredi soir).

Nous vous attendons les copains, vendredi soir, le 30 avril, à 8.30 heures !

La Direction

UNE BONNE VOITURE USAGÉE

PORTE LA GARANTIE

"ROLLAND BEAUDOIN"

VAUXHALL 63, 4 portes, sedan, automatique	\$1,250.00
2 PONTIAC 63, 8 cyl., automatique, convertible	\$2,500.00
PONTIAC 62, Parisienne, 8 cyl., automatique	
4 portes, hard top	\$1900.00
CHEVROLET 62, Biscayne, 8 cyl., automatique,	
4 portes, sedan	\$1,650.00
CADILLAC 62, Fleetwood, sièges et vitres électriques,	
peinture neuve.	\$3,650.00
DODGE 62, 8 cyl. Standard, 2 portes H.T.	\$1,700.00
GMC 60 Pick-up 3/4 tonne, entrés bonne condition	\$900.00

ROLLAND BEAUDOIN AUTOMOBILES LTÉE

Grande Côte — Berthierville — Tél. 836-2012

Publicités Gilles Tessier Enrg.

VOUS OFFRENT SES SERVICES D'IMPRIMERIE

- CARTES MORTUAIRES
- FAIRE-PARTS DE MARIAGE
- BILLETS DE TIRAGE OU SOUSCRIPTION
- PREPARATION DE PROGRAMMES
- IMPRESSIONS DE TOUS GENRES ET PAPETERIE

Pour consultation, demandez

JUDE GUÉVREMONT

A 836-4636 ou 836-4670

TRIBUNE LIBRE

N.D.L.R. —

Fidèle à notre politique, le Courrier de Berthier ouvre la page de Tribune Libre à toutes personnes désireuses d'exprimer une opinion sur le sujet de leur choix. Cette chronique a pour but unique de donner la chance à ceux qui lisent notre journal d'y participer de façon vivante. Notre journal n'a aucune couleur politique et même s'il nous est permis, à titre strictement personnel de partager quelquefois ou de ne pas partager les opinions émises sur cette page, nous les publions sans aucune restriction pour que les auteurs des dits articles trouvent dans notre journal l'hospitalité que nous leur devons. Vous êtes donc tous invités à nous faire parvenir vos écrits en autant que ces derniers soient dûment signés.

D'avance je vous remercie,

Gilles Tessier

L'ELOGE DE SOI-MEME

Quand un homme public sent le besoin de se faire passer pour une "brillante exception", à la manière d'un produit commercial c'est qu'il se cherche des "clients". Soit que sa marchandise ait perdu sa saveur, ou n'en n'ait jamais eu, soit que le vendeur ait perdu sa faconde, ou n'en n'ait jamais eu, le fait demeure que "la meilleure réputation que l'on puisse se faire est d'être ce que l'on veut paraître", selon Vauvenargues.

Dans l'édition du 22 avril 1965 du Courrier de Berthier, en page 2, le lecteur peut, avec avantage, jauger l'étendue de son jugement ou l'esprit rocambolique du rédacteur qui signe N.G. Si "les mots sans les pensées ne vont pas au ciel", le texte de N.G. n'atteindra sûrement jamais les limbes, puisqu'il ne semble pas avoir reçu l'onction baptismale de la pondération. Notre bon N.G. ne semble pas avoir réalisé qu'à vouloir trop prouver, on ne prouve rien. Il semble avoir oublié que les grands sujets font les grandes idées. Enfin, et je laisse ceci à sa considération personnelle, parce que les ornements dont il a voulu l'affubler ne sont pas à sa taille.

Monsieur Jean-Louis Poulette a fait fabriquer un éloge de soi-même... Il ignore, sans nul doute, que tout ce qui est exagéré est insignifiant et que l'exagération est la nourriture de l'esprit de ceux qui n'en n'ont pas. (Napoleon).

Si notre bon N.G. veut récidiver, nous sommes toujours disposés à lui servir sa propre littérature.

Mais il serait préférable qu'il atteigne sa maturité avant de faire l'éloge des "grands hommes".

D. G.

LE PREFET AU CHANT...

Le sous préfet aux champs d'Alphonse Daudet mâchonnait des violettes.

L'ex-préfet Poulette mâchonne des violences. Il chante ses louanges : c'est le préfet au chant...

En fait, il ronge son frein qui n'a pu arrêter l'opinion des maires du comté qui l'ont mis dehors, après un an de sous-préfecture, fait sans précédent depuis 30 ans dans l'histoire du comté de Berthier. C'est une brillante exception...

Quand les maires n'ont plus plus confiance au préfet, les contribuables n'ont aucune raison de faire mieux... et de le supporter.

D. G. (signé)

Monsieur Tessier,

On parle de plus en plus d'élections municipales à Berthier-Paroisse. Quelques contribuables se donnent beaucoup de mal pour trouver des raisons de critiquer l'administration actuelle. Les conseillers et le maire n'ont pas l'impression d'être parfaits!... Car celui qui ne fait pas d'erreur est souvent celui qui ne fait rien... et le conseil a fait beaucoup depuis les dernières années.

Je veux mettre en garde les contribuables de la paroisse afin

qu'ils ne se laissent pas influencer par des rumeurs qui sont des plus destructives pour la municipalité, laquelle est pourtant en voie de progrès par les finances et les nombreuses améliorations.

Chers concitoyens, attention à ces gens qui se disent des amis, pour le temps des élections lesquels par la suite, n'en tireront que des intérêts personnels... Confiez l'administration de votre paroisse à un conseil qui travaille continuellement pour toute la communauté. Je demande à tous ceux qui auraient des critiques à formuler, de bien vouloir le faire sur la prochaine publication de ce journal "Le Courrier de Berthier", et nous serons bien à l'aise de répondre.

Le conseil actuel remercie les contribuables de l'appui continu et toujours grandissant qu'ils nous donnent. Je remercie personnellement NORMAND GOULET, pour son article "BRILLANTE EXCEPTION" de la semaine dernière qui a été une surprise très agréable pour moi, même si quelques adversaires ne doivent pas partager ces idées.

Quoique je ne méritais pas tous ces compliments, c'est très encourageant de se sentir appuyé par ses voisins, qui sont les premiers au courant de tout l'intérêt que j'accorde à ma municipalité.

Salutations à tous les amis, Jean-Louis Poulette, maire Berthier, le 27 avril 1965.

A LA BRILLANTE EXCEPTION

Les contribuables de Berthier demandent :

1 — Avez-vous de l'expérience dans les "tuyaux" ?

2 — Connaissez-vous les tuyaux RUSCO ?

3 — Auriez-vous aimé avoir des "tuyaux" en tentant d'acheter des tuyaux RUSCO ?

4 — A votre avis, les tuyaux RUSCO sont-ils plus profitables que les autres tuyaux ?

5 — Selon vous, quelle est l'efficacité de "drainage politique" des tuyaux RUSCO ?

(suite au prochain numéro)

D. G. (signé)

Connaissez-vous celui qui a supplié M. Robert Laporte, Grand-Côte, de se porter candidat lors de la prochaine élection municipale du 10 mai prochain ?

C'est MAURICE BARRETTE qui, accompagné de Jean-Louis Poulette, et de quelques autres individus de la paroisse, demandait à M. Robert Laporte de le remplacer au siège de conseiller qu'il occupe actuellement.

Depuis ce temps, fait assez cocasse, Maurice Barrette a décidé de poser sa candidature contre M. Robert Laporte. Le ridicule ne tue pas dans la paroisse de Berthier... mais une élection c'est un peu comme un incendie... et il ne faudrait pas qu'à la suite de cette élection, Maurice Barrette fasse une réclamation supérieure à la valeur réelle des dommages subis.

D. G. (signé)

Paroisse Ste-Geneviève de Berthier

NAISSANCE HENEAULT

Dimanche, le 4 avril, a été baptisée Marie, Annette, Guylaine, née le 25 mars à l'Hôpital Comtois de Louiseville, enfant de M. et Mme Claude Héneault (Claire De Grandpré), de Berthier-Paroisse. Parrain et marraine : M. et Mme René De Grandpré (Annette Bonin), de St-Thomas, grands-parents de l'enfant.

NAISSANCE GARCEAU

Mercredi, le 7 avril, a été baptisé Joseph, Charles, Hubert, Benoît, né le 30 mars à l'Hôpital Comtois de Louiseville, enfant de M. et Mme André Garceau (Denise Goyet), de Rivière-Bayonne Sud. Parrain et marraine : M. et Mme Joseph Garceau (Germaine Héneault), aussi de cette paroisse, grands-parents de l'enfant.

NAISSANCE HARNOIS

Dimanche, le 18 avril, a été baptisé Joseph, Dominique, Marcel, né le 9 avril, à l'Hôpital Comtois de Louiseville, enfant de M. et Mme Joseph Harnois (Georgette Héneault), de Berthierville. Parrain et marraine : M. et Mme Dominique Boucher (Pauline Héneault), de Joliette, oncle et tante de l'enfant. Porteuse : Mlle Nanon Boucher.

NAISSANCE LEBRUN

Dimanche, le 18 avril, a été baptisé Joseph, Camille, Daniel, né le 11 avril à l'Hôpital Comtois de Louiseville, enfant de M. et Mme Lucien Lebrun (Thérèse Laroche), de Berthierville. Parrain et marraine : M. et Mme Camille Thériault (Hélène Laroche), de Lanoraie, oncle et tante de l'enfant. Porteuse : Mlle Denise Laroche, tante de l'enfant.

NAISSANCE ROUSSEAU

Dimanche, le 25 avril, a été baptisée Marie, Paule, Mireille, née le 5 avril à l'Hôpital Comtois de Louiseville, enfant de M. et Mme Robert Rousseau (Marcella Cardazzi), de Berthierville. Parrain et marraine : M. et Mme Paul-Emile Rousseau (Corinne Parent), aussi de Berthierville, grands-parents de l'enfant. Porteuse : Mme Robert Rousseau, mère de l'enfant.

NAISSANCE CYR

Dimanche, le 25 avril, a été baptisée Denise, Marie, Claude, née le 15 avril à l'Hôpital Comtois de Louiseville, enfant de M. et Mme Germain Cyr (Lucienne Lafrenière) de Berthierville. Parrain et marraine : M. et Mme Roger Désaulniers (Denise Lafrenière), de Louiseville, oncle et tante de l'enfant.

GAGNANT

Le cadre en cuir repoussé (valeur \$125.00) fut tiré vendredi soir dernier, à la Salle Paroissiale. Le gagnant a été M. E. Riquier, domicilié au 24 Jacques-Cartier à Berthierville.

M. Michel De Bellefeuille de Berthierville, l'organisateur et le bénéficiaire de ce tirage, remercie ceux qui ont bien voulu collaborer en achetant des billets.

Encouragez votre journal local et faites le lire...

NÉCROLOGIE

A Berthierville, le 27 avril 1965, à l'âge de 63 ans, est décédé M. René Dubé, époux de Amanda Perreault. Les funérailles auront lieu à Berthierville, à 10 h. 30, samedi le 1er mai.

Outre son épouse, il laisse dans le deuil : une fille et un gendre : M. et Mme Jacques Bellemare (Denise) de Berthierville; deux fils et deux belles-filles : M. et Mme Maurice Dubé (Marie-Berthe Brûlé) de Pembroke, M. et Mme Bernard Dubé (Suzanne Savignac) de Trois-Rivières, une soeur et un beau-frère : M. et Mme Arthur Lamarche (Angéline Dubé), de Berthierville.

A Lanoraie, le 22 avril 1965, est

décédée à l'âge de 35 ans, Mme Yvon Beauparlant née Denise Rondeau.

Les funérailles eurent lieu le 26 avril, en l'église de Lanoraie à 10 heures.

Direction : Lanoix et Sansregret de Lanoraie.

A Lanoraie, le 25 avril 1965, à l'âge de 88 ans, est décédée Mme Vve Dieudonné Piette, née Amanda Bonin.

Les funérailles eurent lieu à Lanoraie, le 28 avril, à 10 heures.

Elle laisse dans le deuil : une fille et un gendre : M. et Mme Gaston Betty (Madeleine) Lanoraie; deux fils et une belle-fille : Rév. Père Emile Piette, Jésuite, Montréal, M. et Mme Aimé Piette de Lanoraie; une soeur : Mme Vve Louis Héru de Lanoraie. Direction : Lanoix et Sansregret.

Impossible de trouver ailleurs que chez BRISSETTE AUTOMOBILE Ltée de BERTHIERVILLE

une voiture usagée à si bon compte
Nos voitures usagées portent un GARANTI de 30 jours

AUTOS

- 64 Chrysler (8) Convertible, Aut., P. Steering, P. Brakes, Radio, R. Speaker, W. Washers, Window Lift Electric.
- 64 Plymouth (6) 2 portes H.T., aut., W. Washers, radio, P. Steering.
- 63 Dodge (8) 2 portes Sedan, Standard, W. Washers.
- 63 Dodge (8) 2 portes Sedan, Standard, W. Washers, B. up L.
- 62 Chrysler (8) 4 portes H.T., aut., radio, W. Wash., P. Steer., P. B.
- 62 Dodge (6) 4 portes Sedan, aut., radio, W. Washers, B. up L.
- 62 Dodge (8) 4 portes Sedan, aut., radio, W. Washers, Miroirs.
- 62 Dodge (8) 4 portes Sed., aut., W. Wash., B. up L., pneus blancs
- 62 Plymouth (6) 4 portes Sedan, aut., radio, W. Washers.
- 61 Dodge (6) 4 portes, Sedan, Standard, Miroirs
- 60 Dodge (6) 4 portes Sedan, autom., Radio, Miroir
- 60 Plymouth (6) 4 portes sedan, Standard, radio.
- 59 Chrysler (8) 4 portes Sedan, aut., P. Brakes, P. Steering, Cigar L.
- 59 Chrysler (8) 4 portes Sedan, auto., radio.
- 59 Plymouth (8) 4 portes Sedan, automatique, radio.
- 59 Plymouth (8) 4 portes Sedan, automatique, radio.
- 59 Dodge (8) 4 portes Sedan, Standard, radio, Miroirs, P. blancs.
- 59 Dodge (6) 4 portes Sedan, aut., radio, deux miroirs.
- 59 Dodge (8) 2 portes sedan, aut., radio, W. W., Cigar L., Miroir.
- 59 Dodge Royal (8) 4 portes Sedan, aut., P. Br., P. Ste., radio, B. up L.
- 58 Chrysler (8) 4 portes Sedan, aut., P. Brakes, P. Steering, radio.
- 58 Dodge (8) 4 portes H.T., automatique.
- 58 Dodge (6) 4 portes Sedan, automatique, Miroir.
- 58 Dodge (8) 4 portes Sedan, Standard.
- 58 Dodge (6) 4 portes Sedan, Standard, pneus blancs.
- 58 Desoto (8) 4 portes Sedan, aut., P. Brakes, P. Steering.
- 58 Desoto (8) 4 portes Sedan, 7 pass., radio, aut., P. Steer. P. B.
- 58 Plymouth (8) 4 portes Sedan, Standard.
- 57 Dodge (6) 4 portes Sedan, Standard, radio.
- 57 Dodge (8) 4 portes Sedan, radio, Standard, W. Washers.
- 57 Desoto (8) 4 portes Sedan, radio, P. Brakes.
- 57 Desoto (8) 2 portes H.T., aut., radio, P. Steering, P. Brakes.
- 57 Plymouth (6) 4 portes Sedan, Standard, Back up Lights.
- 57 Plymouth (8) 4 portes Sedan, Stand., radio, O/S Rear V. Miroir.
- 57 Plymouth (6) 4 portes Sedan, Stand., radio, W. W., B. up Lights.
- 57 Plymouth (6) 4 portes Sedan, Standard, radio.
- 56 Dodge (6) 2 portes Sedan, automatique, radio.
- 55 Plymouth (8) 2 portes H.T., aut., radio, B. up Lights, Miroirs.
- 64 Pontiac (8) 4 portes Sedan, aut., Sure Grip Differential, Radio Windshield Washers, Back up Lights.
- 63 Ford (6) 2 portes Sedan, Standard, radio, Miroirs.
- 60 Simca (4) 2 portes H.T., Standard.
- 60 Citroën (4) 4 portes Sedan, Standard, W. Wash., Cadran Elec.
- 60 Corvaire (6) 4 portes Sedan, automatique, radio.
- 60 Volkswagen (4) 2 portes Sedan, Standard, W. Washers.
- 60 Chevrolet (6) 4 portes Sedan, aut., radio, P. Steering.
- 58 Chevrolet (8) Convertible, aut., radio, cadran élect., P. blancs.
- 57 Chevrolet (8) 2 portes H.T., automatique, radio.
- 57 Buick (8) 4 portes H.T., aut., radio, W. Washers, B. up Lights.
- 57 Ford (8) 4 portes Sedan, aut., radio, Miroirs.
- 56 Buick (8) 2 portes H.T. Stand., radio, B. up L., cad. élec., mir.

CAMIONS

- 62 Dodge 4 Tonnes, Dompouse et Boîte, Miroirs.
- 56 Dodge 3 Tonnes.
- 55 Dodge 3 Tonnes.
- 48 Fargo 3 Tonnes avec dompouse
- 61 Corvaire Van, Cigar Lighter
- 61 G.M.C. 4 Tonnes Système Air, 5e Roue (Fifth Wheel)
- 60 Volkswagen Van
- 59 Ford 1/2 Tonne.
- 59 G.M.C. 1/2 Tonne.
- 56 Chevrolet 3 Tonnes.
- 51 G.M.C. 2 Tonnes.
- 44 Jeep 1 Tonne Express.

UN BON MARCHÉ A BAS PRIX VOILA
LE GARANTI DE BRISSETTE AUTOMOBILE LTEE

LA CLINIQUE RIVARD Enrg.

PEDICURE, pour traitements des pieds sans douleur, cors, durillons, ongles incarnés, pieds d'athlète.

M. Rivard sera à l'Hôtel du Canada, le 4 mai 1965, de 9.00 hres a.m. à 9.00 hres p.m. Premier arrivé, premier servi.

luxueuse Oui, un regard à l'intérieur vous fera réaliser qu'il existe une nouvelle ambiance de confort et d'élégance dans cette magnifique Chrysler '65. En plus, une nouvelle confiance se dégage de cette puissance docile. Comme un essai au volant vous le prouvera, le rendement n'a jamais atteint un degré aussi élevé de perfection.

est

le mot

juste Luxueuse, voilà le mot juste pour cette auto.

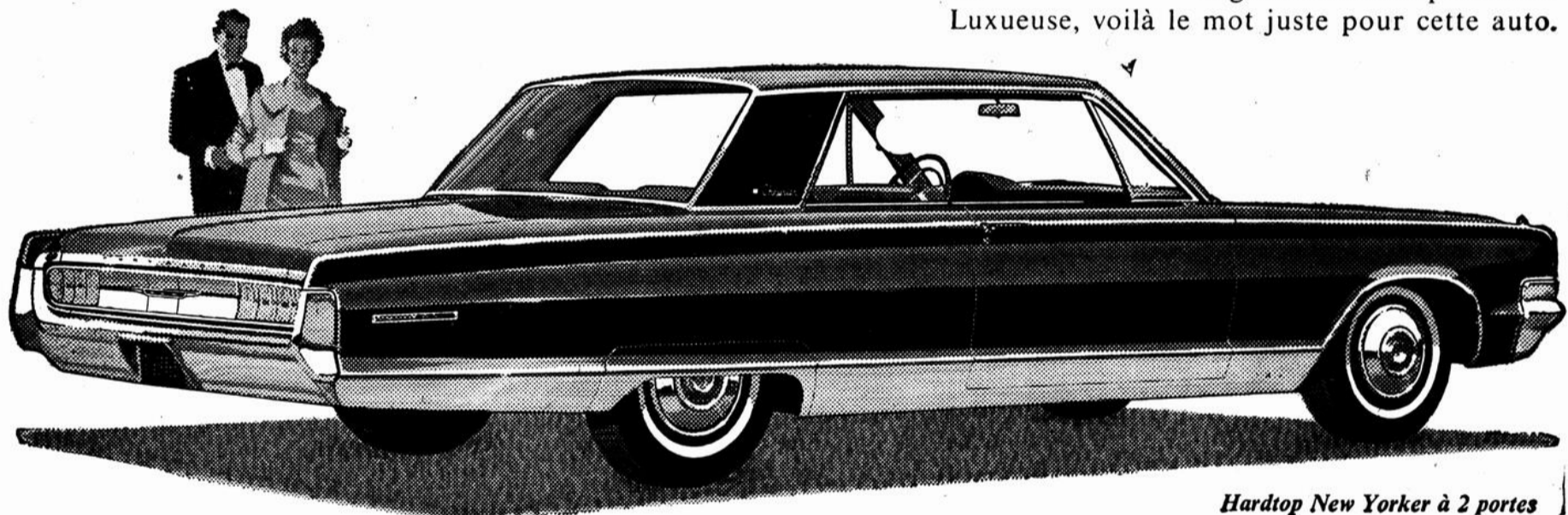

Hardtop New Yorker à 2 portes

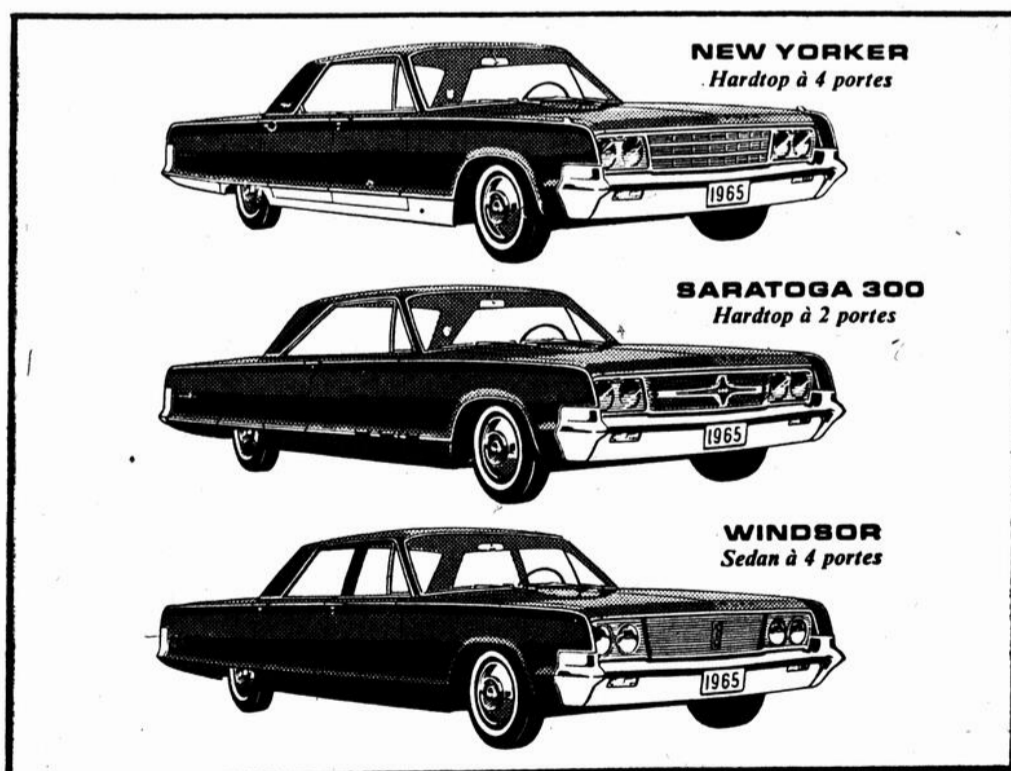

NEW YORKER
Hardtop à 4 portes

SARATOGA 300
Hardtop à 2 portes

WINDSOR
Sedan à 4 portes

Le nouveau style remarquable de la Chrysler, auquel s'ajoutent la technique insurpassée et une garantie unique, vous offre un genre spécial de satisfaction au volant, une sorte de renouveau dans votre façon de vivre. La Chrysler est un genre de vie. Demandez la clé au vendeur Chrysler.

adoptez

la joie

de vivre

CHRYSLER



LES AUTOS DE LUXE AVEC LA GARANTIE DE 5 ANS-50,000 MILLES DU ROUAGE D'ENTRAÎNEMENT



BRISSETTE AUTOMOBILE Ltée
ROUTE NATIONALE No. 2 TÉL. TE. 6-3795 BERTHIER



SECTION DES PETITES ANNONCES

Il y a quelque chose pour vous dans les annonces classées

SURGE — SURGE
Trayuses neuves et usagées. Vente et Service dans Berthier - Maskinongé. Echanges acceptés. GABRIEL PHILBERT, Tél. 227-2366, 107 Pied-de-la-Côte, MASKINONGÉ.

PEDICURE
J. L. HOULE, pédicure sera à l'Hôtel Berthier (M. Lebrun) le 6 mai. Pour traitements sans douleur des pieds, cors, durillons, ongles épais et incarnés. Pour rendez-vous : Tél. 836-8007, HOTEL BERTHIER.

DÉSIRE ACHETER
meubles et bibelots de style victorien ou aux environs de cette époque. Si vous en possédez et voulez les vendre, adressez-vous à MME LEMIRE, C.P. 308, CAP DE LA MADELEINE.

MAISON A VENDRE
Maison de 4 logements située à 325 rue Frontenac — 836-4792.

AUTO A VENDRE
FORD 59, hard top, automatique 2 portes. S'adressez à CHARLES DESTREMPES, 1432 Grand'Côte, BERTHIERVILLE, Tél. 836-3564.

ATTENTION
Les cultivateurs qui ont des chevaux à vendre ou à échanger ou des animaux vivants ou morts pour viande de vision sont priés de communiquer avec moi par téléphone : M. ADMIRE BARIL MASKINONGÉ, Tél. 227-4571. Aussi poneys bien dressés à vendre.

RESTAURANT A VENDRE
Avec équipement complet, situé rue de Bienville, coin Route 2. S'adresser à Mme MAURICE PLOUFFE, 836-4973.

LOGEMENT A LOUER
Logement de 5 pièces, situé à 45 rue Crémazie. 836-4480.

A VENDRE
1 yacht — 15 pieds en fibre de verre avec moteur 40 forces "EVINRUDE", avec trailer. A prix très bas. S'adresser à MAURICE LINCOURT, au MARCHÉ METRO.

A VENDRE
Grande tente canadienne, de 15 x 12. En parfait ordre. S'adresser à 836-4243.

A VENDRE
Réfrigérateur Général Electric en très bon état : \$100.00. S'adresser à MME GILLES LALIBERTE, 2 De Vaudreuil, BERTHIERVILLE. Tél. 836-4326.

A LOUER
3 pièces très modernes — chauffées — eau chaude fournie — libre le 1er mai. S'adresser à 836-4697.

LOGEMENT A LOUER
Logement de quatre appartements modernes. Louerai de préférence à couple seul. Pour information 836-4562.

FILLE DEMANDEE
avec ou sans expérience. S'adresser à la PHARMACIE BERTHIERVILLE. Tél. : 836-3703.

A LOUER
1 logement 3 appt. dans un bas. 12 rue Laval, BERTHIERVILLE, chez Mme J. Bte Tellier.

A VENDRE
1 tapis de 7 1/2 x 6 — 1 frigidaire Mc Clary. 145 Frontenac. Tél. 836-4321.

POELE A VENDRE
Poêle de marque Entreprise, combiné huile et gaz, en très bon état. S'adresser à 836-4231, après 5 hres.

A VENDRE
CHAMBRE FROIDE DEMONTABLE de 7 x 8 pieds. Compresseur et moteur neufs, porte comprise. S'adresser à MARCEL JOLY, 836-3468 ou à PAUL JOLY 836-3194, R.R. No 2, BERTHIER.

LOGEMENT A LOUER
Logement de 6 appartements, situé à 37 A, rue Crémazie, Berthierville. S'adresser à M. JULES DAMPHOUSSE, Tél. 836-4234.

GAGNEZ DE L'ARGENT
De l'argent ? Gagnez-en en continuant Service Rawleigh à Berthierville. Meilleur commerce du genre. Si vous êtes bon travaillant nous vous aiderons. Ecrivez RAWLEIGH, Dept. D 495-814, 4005, rue Richelieu, St-Henri, MONTREAL.

Commerce à vendre
Situé au centre du village de St-Barthélemy
Epicerie — Boulangerie
vaste entrepot
logement attenant
REVENUS INTERESSANTS
GERMAIN BERARD
Tél. 885-3242 — St-Barthélemy

— CULTIVATEURS —
J'achète des boeufs de 3 à 5 mois, croisés et pur sang, pour exportation.
M. FERNAND FAFARD
St-Cuthbert Tél. 836-3518

prenez en main une ...



PIONEER 550 MISE AU POINT POUR LA COUPE DU BOIS DE PÂTE.

Voici une scie à chaîne vraiment professionnelle sous un format réduit. La Pioneer 550 se recommande pour la coupe du bois de pâte et l'ébranchage. Sa puissance et sa vitesse de coupe répondent aussi à toutes les exigences de cultivateur.

PLUS DE 25 ANS DE PROGRÈS ET DE SUPÉRIORITÉ



Garage MORAND ENRG. symbole des scies à chaîne de qualité

43 MONTCALM — Tél. 836-4488 — BERTHIERVILLE

“INQUIÉTUDE”
TOME XLV
(suite)
par André La Rivière

L'inquiet est, comme tout névrosé en puissance, un sujet particulièrement influençable. L'influence ne se fait pas sentir seulement auprès des autres, mais par tout ce qui l'entoure : la température, les couleurs, les visages... sont importants pour cet intuitif.

L'empire, l'influence des idées produit chez l'inquiet un autre fruit : la tendance à l'action, à la réalisation, avec une impulsion d'autant plus énergique que l'idée est plus détestée. Chez tout individu, une idée, même fugitive, à plus forte raison une conviction, exerce une action importante sur la conduite. Elle aboutirait à la réalisation si aucune conception opposée ne venait l'entraver. Le jeu de l'association des idées s'impose alors, les représentations mentales s'enchaînent, une nouvelle idée s'achève dans le plan réel, la première idée, même importante est vaincue par elle et en devient pas tyrannique.

Chez l'inquiet, au contraire, l'enchaînement est impossible, car avant même toute autre représentation mentale possible, l'action de l'émotivité vient entraver ce mécanisme et fixer pour un long moment la première idée qui devient dominante et se traduit en réalité. L'objet d'une preuve, d'une angoisse, éliminera toute autre qui pourrait l'en distraire. Si on lui parle, il n'entend plus. Et toute ses forces psychiques et physiologiques s'allient pour assurer l'exécution de l'idée appréhendée. L'émotivité a frappé le mécanisme psychique, fixant malencontreusement une idée angoissante. Un exemple de cette idée omnipotente : une mémoire défaillante au moment d'un examen. Le sujet se laisse dominer par l'idée qu'il ne se souviendra pas et, finalement, passe à l'exécution. Il manque son examen, mais surtout pour se justifier eux-mêmes. Il ne justifiera d'ailleurs jamais un gain ou un progrès mais tout ce qui va dans le sens de l'impuissance et de l'échec.

Ce qui ne signifie pas qu'il ne fait pas d'effort pour essayer de réaliser ses rêves les plus ambitieux. Il est un de ceux qui font au contraire les efforts les plus

acharnés, qui dépensent le plus d'énergie, mais il se retournent contre lui car l'idée émotive de Comme tous les sujets qui n'occupent pas la place dont ils rêvent, qui ne dépensent pas leur énergie d'une façon équitable et équilibrée, l'inquiet est avide de succès extérieurs et les désire ardemment. Mais le mécanisme de l'échec vient entraver leur réalisation, car l'émotivité extrême expulse toute forme de réussite et fixe l'attitude à la non-réussite. L'émotivité est trop forte pour permettre toute autre réalisation ou la raison, la pondération, entrerait en jeu. Quand la raison intervient, c'est encore pour donner raison à l'émotivité. L'inquiet, le névrosé en puissance, ont cette attitude de raisonner non pas tant pour adopter une autre idée qui les amènerait à une amélioration, ne pas réussir s'implante en même temps en lui et annule tout. Plus il s'acharne, plus l'idée de l'échec domine. Il devient plus maladroit et la conviction de "bon a rien" s'incruste davantage. Ce n'est donc pas en forçant un névrosé à agir qu'on obtiendra un résultat, mais en détruisant d'abord la puissance d'une sensibilité dévorante et névrotique. Quand elle aura repris ses proportions normales, le sujet pourra passer à l'action sans entrave, et à la réussite finale.

CETTE SEMAINE, LE NUMERO GAGNANT DU CONCOURS ORGANISÉ PAR LE GARAGE ROLLAND BEAUDOIN AUTOMOBILES LTEE, EST 682. Ce numéro vous donne droit à \$10.00 d'achat chez votre épicier favori.

DU NOUVEAU AU POPULAIRE GARAGE ROLLAND BEAUDOIN AUTOMOBILE LIMITÉE
TEL. : 836-2012
GRANDE COTE BERTHIERVILLE

Le Garage Rolland Beaudoin Automobile Limitée de Berthierville annonce un nouveau service de balancement et d'alignement des roues de votre voiture. "VISUALINER", une machine électronique, balancier de roues statique et magnétique.

VOYEZ SANS TARDER LES EXPERTS DU GARAGE

ROLLAND BEAUDOIN AUTOMOBILE LIMITÉE
ET ROULEZ SANS ENNUIS.

super DEXTA diesel



PROFITEZ DE L'OCCASION D'UN GRAND SPÉCIAL DU PRINTEMPS

DU RABAIS SUR MODELE FORD SUPER DEXTA DIESEL \$400.00

Les deux premiers arrivés, seront les chanceux, car il nous en reste que 2 en inventaire.

D'AUTRES MODÈLES ET EQUIPEMENTS EN SPECIAL.

DEPUIS 30 ANS EN AFFAIRE D'UN BON SERVICE DONNÉ APRÈS VENTE.

VOTRE VENDEUR FORD TRACTEUR

DONATIEN HOULE
ST-CUTHBERT, Cté Berthier Tél. 836-3626

AU JEU! DIMANCHE PROCHAIN

Une 26e saison pour la Ligue Rurale



Jean-Pierre Boulay



GASTON BOURASSA

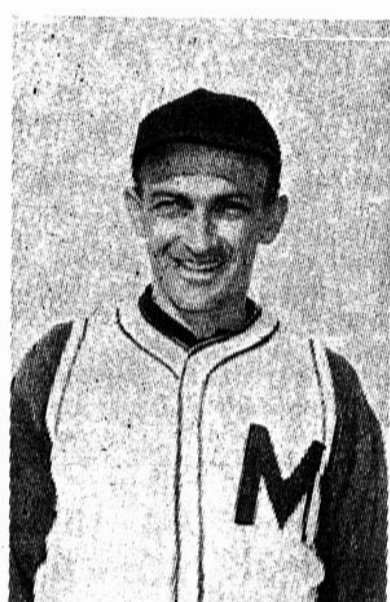

Emile Mineau

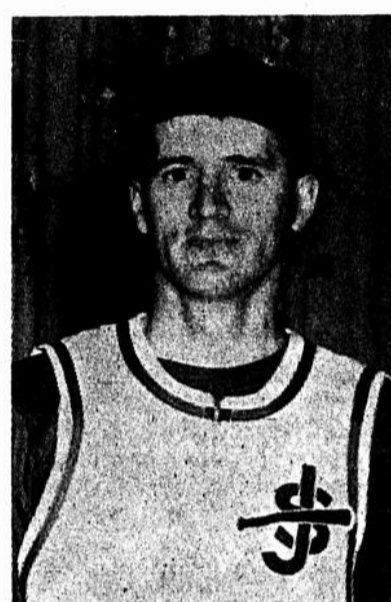

André Lauzon



Marcel St-Pierre

ST-GABRIEL reçoit YAMACHICHE

Autres joutes à St-Justin et Ste-Ursule

LA LIGUE RURALE ALBERT GAUCHER QUI COMPREND TROIS SECTIONS COMMENCERA SES ACTIVITES D'UNE CEDULE DE 15 PARTIES, DIMANCHE LE 2 MAI A COMPTER DE DEUX HEURES.

De nouveau, elle sera sous la direction du duo Lafrance - Ferron, réélus à leur poste respectif l'automne dernier. Le dévouement que ce duo a apporté par le passé et l'expérience qu'il a acquis est la garantie de survie de ce populaire circuit qui vise toujours l'idéal de son regretté fondateur, qui était de promouvoir le baseball dans nos milieux ruraux en créant une saine rivalité entre les différentes localités.

La section Ouest comprend 6 équipes tandis que les 2 autres divisions, le Centre et l'Est, opéreront avec 8 clubs, groupant un impressionnant total de 22 localités.

A ST-GABRIEL

Il y aura du nouveau à St-Gabriel cette année puisqu'il sera dirigé par JEAN-PIERRE BOULAY, qui, l'an dernier dirigeait les Aigles de Ste-Ursule. Il sera assisté de son frère REJEAN. Le Yamachiche qui fait un retour dans la Ligue Rurale cette saison sera le club visiteur à cet endroit.

Le Yamachiche est dirigé par GASTON BOURASSA. Il aura comme assistant, André Gélinas.

M. André Gendron est président de l'équipe.

Il est à espérer que les supporters du Yamachiche se rendront nombreux à St-Gabriel afin de voir à l'oeuvre leur équipe dans un nouveau circuit.

Du côté du St-Gabriel il est permis de croire que les supporters seront plus nombreux cette saison car une nouvelle direction a été élue dont voici les noms : Eldège Desrochers, président ; Hormidas Allard, vice-président ; René Allard, secrétaire ; directeurs : Alcide Longpré, Jacques Maillé, Gérard Lambert, Paul Goddard, Paul Granger, Jean-Denis Granger, Julien Goddard, Lucien Coutu, Gaston Granger, Raymond Trudeau, Gérard Lebrun, Armand Chevrette, Roger Bourgeault.

On nous dit qu'un nom d'équipe sera choisi un peu plus tard.

A ST-JUSTIN

Les ETINCELLES de St-Justin, à l'occasion de la joute d'ouverture recevront les TIGRES de Maskinongé, champions 1964.

La rivalité entre ces deux équipes qui existe depuis toujours et qui continue d'exister promet d'en faire voir de toutes les couleurs.

Comme il fut annoncé plus tôt dans ce journal, Emile Mineau sera de nouveau l'instructeur des Tigres. Cependant, Emile a retenu les services de son frère Nelson Mineau qui l'assistera dans sa tâche d'instructeur. Nul doute que ce duo saura obtenir le maximum de ses joueurs et qu'ils offriront une compétition digne de champions.

Dans l'autre camp, l'instructeur des Etincelles s'est assuré les services de Jean-Marie Brissette qui depuis le début d'avril a déménagé ses pénates à St-Justin. Brissette, on le sait a occupé le poste d'instructeur à Maskinongé, ayant précédé Emile Mineau.

Le duo Lauzon - Brissette se promet bien de ne pas lâcher prise et comme tous les autres ils n'ont qu'une ambition, soit de remporter le championnat de la Ligue Rurale en 1965. L'alignement de ces deux équipes sera sensiblement le même que l'an dernier.

Le choix des lanceurs pour cette joute d'ouverture s'est fixé sur les deux vedettes que comptent ces é-

quipes, soit YVON MASSON, pour les Etincelles, récipiendaire du trophée CKTR-HEBDO en 1964, trophée décerné au joueur-étoile par excellence durant la saison. Ce choix a été fait parmi plus de 350 joueurs car il englobait les trois sections.

Dans le camp des Tigres le choix est également facile car ils alignent un excellent lanceur en la personne de YVON GERVAIS.

Une foule nombreuse est attendue à St-Justin à l'occasion de cette joute d'ouverture.

A STE-URSULE

Les AIGLES de Ste-Ursule, qui, cette année seront dirigés par un nouvel instructeur en la personne de Réal Garceau, de Louiseville, recevront les LOUPS de Marçef St-Pierre.



Réal Garceau

Le match promet d'être des plus intéressants car la présence d'un instructeur louisevillien à Ste-Ursule aura pour but, sans doute, de créer un climat de saine rivalité. Là également une foule nombreuse est attendue car on ne voudra certaine-

ment pas manqué l'expérience d'une première partie, laquelle oppose deux nouveaux instructeurs en plus les deux équipes comptent 3 ou 4 recrues que tous ont hâte de voir à l'oeuvre.

— o0o —

Amateurs de baseball, rendez-vous nombreux encourager vos favoris et nous sommes assurés que vous serez servis à souhait. La section Ouest cette saison connaîtra certainement un regain de vie car la

rivalité entre chacune des équipes sera grande puisqu'elle semble la mieux balancée du circuit, d'autant plus que le trajet à parcourir entre chaque localité est relativement court. Vous rencontrerez des amis partout où vous irez et vous trouverez là une saine détente qui aura pour but de vous récréer dans un climat vraiment particulier qu'on ne peut trouver qu'à ces compétitions rurales.

On vous attend, ne l'oubliez pas!

LA TÉLÉVISION — UN TERRAIN DE JEUX POUR L'ESPRIT

La possibilité d'améliorer le visage offert quotidiennement par la T.V. et d'aider aux producteurs à nous offrir une programmation de qualité implique au départ une véritable prise de conscience, de la part du téléspectateur. Jusqu'à maintenant, on était ébahi par cette merveille. Maintenant, on y est habitué : elle fait partie de la famille. L'étonnement du début, l'habitude qui suivit ont engendré chez nous la passivité. On a parfois posé un geste, quand c'était trop "choquant" et puis, on se rendormait.

Le moment est venu de s'éduquer soi-même, en face du petit écran, de le transformer avant qu'il nous transforme.

La T.V. a un rôle à tenir, mais on commence à découvrir qu'elle le joue mal. On voudrait bien que ça change, mais, parfois, même sans s'en apercevoir, on demande un miracle. Que la T.V. se transforme, mais sans que j'aie à repenser mes idées. Que ça change, mais sans que j'aie à faire d'efforts. Que les autres, les producteurs, les commanditaires bougent, mais moi, je détiens la vérité, j'ai des principes établis, j'ai mes idées et "qu'on n'y touche pas !"

Écoutons plutôt ce que disait S. S. le Pape Pie XII dans sa lettre encyclique "Miranda Prorsus": "Il faut, dit-il, un effort éducatif qui prépare le spectateur à COMPRENDRE LE LANGAGE PROPRE A CHACUNE DE CES TECHNIQUES ET A SE FORMER UNE CONSCIENCE EXACTE QUI PERMETTE DE JUGER AVEC MATURE les divers éléments offerts par l'écran et le haut-parleur".

Le Concile, à son tour, vient nous éclairer et appuyer ce qu'on vient d'entendre. Il demande "que les usagers, les jeunes surtout, PRENNENT L'HABITUDE DE S'IMPOSER MESURE ET CON-

TROLE DE SOI, dans l'usage de ces moyens de communication, qu'ils en parlent avec des éducateurs et des compétences et qu'ils APPRENNENT A PORTER DES JUGEMENTS SURS" (1).

Là, se trouve la difficulté. Les jeunes doivent apprendre à porter des jugements surs en discutant avec les éducateurs (les parents ont ici le rôle le plus important à jouer), mais ceux-ci doivent être à la hauteur, donc posséder eux-mêmes ce jugement sûr.

On s'installe devant l'appareil : on écoute ou on n'écoute pas ; on voit ou on ne voit pas, mais insensiblement, un message s'infiltré, puis un autre, des idées se transmettent, un lien s'établit. On est hypnotisé avant même de s'en rendre compte.

Pourtant, il faudrait réagir avant que cela ne se produise. Comment ? Il est assez difficile ici d'établir des normes bien définies pour toute la variété des spectacles présentés à la T.V. (d'ailleurs, les normes, ça ne plaît pas toujours).

Comment donc en arriver à pouvoir critiquer comme il se doit une émission de T.V. ?

"Il importe de créer un espace vide, entre le téléspectateur et le téléspectateur. Un "no man's land". Un lieu neutre où se rencontrent la personnalité, les exigences, les aspirations du téléspectateur, avec le contenu de l'émission de télévision. Un lieu où le téléspectateur est maître d'accepter ou de refuser le message qui lui parvient. Bref, un terrain de jeux pour l'esprit. Ce qui serait de nature, très certainement, à éviter les réactions futiles ou violentes de certains téléspectateurs... Bien sûr, ces réactions immédiates qui se cristallisent avant même de passer par la raison, sont tout aussi nocives si elles sont joyeuses que colériques. Ce qu'il

(suite à la page 12)

"Ça bouge à la J.O.C.F."

Les jeunes travailleurs auront-ils leur charte?



**Gisèle Lamarche
déléguee au Rallye Travail**

La réponse à cette question n'est certes pas facile : tout dépendra du succès du grand Rallye Travail qui se déroulera en fin de semaine à Montréal. De tous les coins du pays, cinq cents délégués(es) ont été convoqués à l'Institut de Technologie Laval pour participer à cette rencontre extraordinaire.

Au cours de ce congrès, les délégués :

1° APPORTERONT les situations de travail que vivent les jeunes ;

2° DECOUVRIRONT les besoins communs des jeunes travailleurs, leurs aspirations profondes ;

3° REFLECHIRONT sur les valeurs déjà vécues par les jeunes travailleurs ;

4° et PROPOSERONT ensemble des choses concrètes pour améliorer et faire appliquer les lois réglementant le travail des jeunes.

Jamais événement semblable ne s'est produit ! Des représentants du Ministère du Travail ainsi que des personnalités religieuses seront présents.

Nous pouvons déjà présumer du succès éclatant de ce Rallye. La raison en est que dans chaque section

de J.O.C., une enquête-travail a ouvert les yeux sur les problèmes de chaque milieu.

Encore là, Berthier aura son représentant. Il nous fallait pour ça une fille qui connaisse bien le milieu ouvrier, une fille qui a vécu des expériences de vie de travail, une fille qui comprenne les difficultés qui existent entre les relations patrons et employés, bref, une fille de qui l'on peut dire : "Elle saura tirer son épingle".

Gisèle qui est jociste depuis trois ans et demi, qui s'occupe diligemment des adolescentes en leur organisant un Cours de Préparation à l'avenir, qui est présidente de son syndicat, est sans doute qualifiée pour faire honneur à notre région. Elle apportera avec elle des faits flagrants de nos milieux de travail : manufactures, restaurants, bureaux, magasins et aide-ménagères.

Du fait que Berthier prendra part à ce grand événement ne prouve-t-il pas que nos centres manufacturiers et autres ne sont pas sans

problèmes et sans difficultés ? Con- Gisèle, nous te disons bravo et naitre les résultats de ce Rallye ne bonne chance !
vous intéresserait-il pas ?
Noëlla Lambert

UN TERRAIN...

(suite de la page 11)

importe de trouver, c'est une voie juste qui nous permette d'éviter les violences, les craintes, les "emballements" qui ne soient pas justifiés par un travail de l'esprit".

"Il est couramment admis que nous avons, généralement s'entend, un penchant secret... qui nous porte à nous rechercher mêmes sur le petit écran. Rechercher notre image, celle de nos idées, de nos comportements. Tendance à nous identifier à un personnage, à un comportement. Inconscients de ce phénomène... nous risquons de nous heurter, bêtement, et à tout moment, à un mur... Remettre en cause nos propres options est un difficile travail... Pour ce travail de réflexion, de raison, il importe évidemment, on l'aura compris, d'avoir pris soin d'établir de "terrain de jeux pour l'esprit", entre soi et la télévision. De telle sorte que tout message télévisé n'est pas immédiatement mis en contradic-

tion ou en confirmation de sa propre attitude, mais jugé comme tel, en soi, dans une volonté d'objectivité... Il est possible de considérer la légitimité de d'autres attitudes que les siennes propres, sans pour autant les adopter..."

"Tout cela n'exclut pas la fermeté du jugement, l'enthousiasme, la condamnation, les applaudissements et les sifflements. Cette attitude de l'esprit, au contraire, ne vient que renforcer le jugement prononcé".

"Il s'agit ici de l'attitude des forts, la seule qui soit hautement souhaitable. L'attitude de ceux qui ne prennent pas feu à la première étincelle, leur attitude étant fondée sur la raison et la réflexion, sur le respect de l'autre et le respect de soi-même". (J. Keable)

M. Keable nous présente tout un programme. A nous maintenant de l'accepter ou de la rejeter. La T.V. sera toujours ce que nous voudrions bien qu'elle soit.

(1) Décret conciliaire sur les "moyens de communication sociale".

FACE À LA VIE!

Que signifient ces mots "Face à la vie". C'est une série de cours organisée par la J.O.C.F. spécialement pour les 14 - 17 ans. Une quinzaine de jeunes travailleuses de la ville depuis un mois environ, participent à ces cours. Je dis bien "participent" et même très activement car elles désirent que ces rencontres soient une expérience enrichissante.

A 14 et 17 ans, la jeune travailleuse est bien "face à la vie". Elle se découvre, elle affermit sa personnalité. C'est un pas décisif pour elle, ce grand pas qui lui permettra d'entrer dans un monde nouveau : le monde adulte.

L'adolescente prenant part aux rencontres prépare son futur rôle de femme dans la vie sociale et dans la vie de travail, elle découvre l'amitié, elle exploite ses talents, ses aptitudes, ses goûts.

Je félicite celles qui viennent depuis le début et j'invite les autres 14 - 17 ans à se joindre à nous. Qu'on se le dise !

Gisèle Lamarche



Participants des cours "Face à la vie".

**THÉÂTRE ROYAL
BERTHIERVILLE**

Tél. : 836-3402 (Fernand Aucoin, gérant) Berthierville

Le THÉÂTRE des PRIMEURS

Un seul programme sera présenté à 7.30 hres sur semaine
Le dimanche après-midi de 1.30 hres à la fermeture

De SAMEDI à MARDI inclusivement
Sam., dim., lun., mar. - 1er, 2, 3, 4 mai

UN AUTRE EXCELLENT PROGRAMME A NE PAS MANQUER

ROCCO désigné comme le film le plus remarquable
de l'année par le London Festival.



AUSSI



SAMEDI A 1 HRE P.M.

Représentation pour enfants

GRAND FILM EN COULEURS

"Le Tombeur de ces Dames"
avec JERRY LEWIS

CARTOONS - COMEDIE

Adm. .25 cts

**GRANDE OUVERTURE OFFICIELLE DE
L'Hôtel LA TRAVERSE de l'Île St-Ignace**

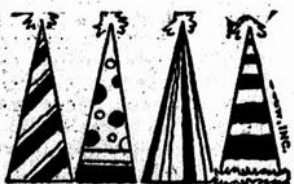

SOUS LA DIRECTION DE M. GILLES BORDELEAU. QUATRE JOURS DE FESTIVITÉS —
SPECTACLES FORMIDABLES AVEC CLAUDE GIRARDIN ENTOURÉ D'UNE PLÉIADE DE
VEDETTES DE LA TÉLÉVISION ET DU CABARET. JEUDI, VENDREDI, SAMEDI ET DIMAN-
CHE. NE MANQUEZ PAS CETTE OUVERTURE FORMIDABLE OU IL Y AURA DU PLAISIR
POUR TOUS !