

L'Écho de Maskinongé

9 con Transcontinental

Suivez les performances des jeunes athlètes de la région...

début dans 40 JOURS

HIVER 2007 Jeux DU QUÉBEC MRC DE L'ASSOMPTION

WAVE 2007 LOCATION 60 MOIS
159\$ /mois*
 Comptant: 2 076\$
 197\$ /mois 0\$ comptant
 *Taxes en sus



PONTIAC **Louiseville Automobile** BUICK

www.louisevilleauto.com
 Louiseville • 819 228-2711 • 1-800-760-2711

Vol. 86, no 13 • Samedi 20 janvier 2007 • www.lechodemaskinonge.com • 15 899 exemplaires



ACTUALITÉS
Déception

Le Président et directeur général d'ATRAHAN Transformation d'Yamachiche, M. Denis Trahan, se dit déçu de la tournure des événements dans le conflit qui dure depuis le 5 octobre dernier à l'abattoir yamachichois.
 Page 4



ACTUALITÉS
Spécial Maskinongé

Dans la présente édition, nous vous présentons des pages spéciales sur la municipalité de Maskinongé. Divers sujets sont proposés à nos lecteurs. Nous vous invitons à parcourir les textes sur cette belle municipalité de la MRC.
 Pages 11 à 17

ANNONCES CLASSÉES



1.866.637.5236
MERKADO

Saint-Élie se prépare à « L'OURAGAN FRED »



Page 3

Solution REER

Vous voulez cotiser à votre RÉER, mais, vous n'avez pas d'argent disponible pour l'instant?

Je peux vous obtenir un prêt sur mesure dans les **24 HEURES!**

Taux **5%**

Certaines conditions s'appliquent. Taux sujet à changement. Inscrit auprès de Triglobal.

LES SERVICES FINANCIERS



PIERRE HÉMOND A.V.A. - P.L. - FIN.

JE ME DÉPLACE À DOMICILE

819 227-4719



Planificateur financier
 Conseiller autonome

BABILLARD communautaire
Maskinongé

Tirages du Club Optimiste de Saint-Justin

Les gagnants du tirage du 10 décembre 2006 sont Raphaël et Ernesto Barreda de Saint-Justin (1000 \$), Gaétan Bellemare et Clémence Montigny de Saint-Justin (200 \$), Johanne Pâquet de Saint-Justin (100 \$), Jacques Béland et Andrée Boivin de Louiseville (50 \$). Les gagnants du tirage du

14 janvier 2007 sont Ovila Lambert de Louiseville (1000 \$), Jean-Guy Deshaies de Saint-Justin (200 \$), Gilles Richard de Louiseville (100 \$), Jean-François Frigon et Yves Gagnon de Saint-Justin (50 \$). Félicitations aux gagnants, et bonne chance à la prochaine ! Merci d'aider notre club optimiste qui inspire le meilleur chez nos jeunes, avec le thème: «Le jeune au cœur de nos actions». Clémence Roy-Vermette

Ateliers d'informatique de la SADC

La Société d'aide au développement des col-

lectivités (SADC) de la MRC de Maskinongé offrira dès le 31 janvier 2007 de nouveaux ateliers d'informatique tels que: correspondance avec MSN, à trois clics des services gouvernementaux, utilisation du scanner et d'un appareil photo numérique, utilisation sécuritaire de l'Internet, création d'une page web et réalisation d'un budget à l'aide d'Excel. Pour inscription et information, communiquez avec Valérie Callender au 819 228-5921 poste 258 ou visitez le site des CACI au www.sadcmaskinonge.qc.ca/caci

La Clé de l'amitié

La Clé de l'amitié, association de personnes seules de 45 ans et plus, vous donne rendez-vous les dimanches. Le 21 janvier: brunch et élections au Club de Golf des Vieilles Forges. Réservations : 819 379-3387. Le 28 janvier, à 9 h 30 : déjeuner au restaurant Mikes, 4750, boul. Gene-H Kruger à Trois-Rivières. Info: 819 370-6735. Le 3 février : journée plein air et souper au Centre de ski Mont-Carmel. Réservations au 819 295-5337.

Semaine des hebdomas du 21 au 27 janvier 2007

L'hebdo : un outil de développement social

Lorsque l'on pense au journal local hebdomadaire, celui-ci nous renvoie le reflet de notre communauté. L'hebdomadaire a pour rôle d'être près des gens et de traiter des enjeux locaux et régionaux. Du 21 au 27 janvier, c'est donc le moment de souligner l'importance de nos journaux à l'occasion de la Semaine des hebdomas.

Chaque année, les lecteurs disent apprécier tout savoir ce qui se passe dans la région en feuilletant tout simplement leur hebdo. En effet, les lecteurs veulent connaître les événements qui auront lieu près de chez eux, que ce soit des assemblées de citoyens, des spectacles, des événements sportifs, des remises de prix, des festivals, etc. Quel plaisir, par exemple, pour un jeune de voir sa photo dans le journal à la suite d'une partie de hockey chaudement disputée! De plus, les gens aiment avoir facilement accès à des petites annonces et à des offres d'emploi.

Les associations locales et régionales, les gens d'affaires et les instances politiques apprécient également le travail qu'accomplit l'hebdomadaire pour informer la communauté sur des enjeux d'importance. L'hebdomadaire constitue parfois le principal média de la communauté et la nature des textes publiés permet de donner l'heure juste aux citoyens et de témoigner des réalisations locales.

L'hebdomadaire est sans contredit un outil de développement social d'une région, puisqu'il contribue à informer les lecteurs sur leur environnement

immédiat. À la lumière des informations livrées dans l'hebdo, les lecteurs sont à même de faire les choix appropriés pour devenir des citoyens engagés dans leur communauté. Et vous, êtes-vous «engagé» dans votre communauté?

Quel plaisir pour un jeune de voir sa photo dans le journal à la suite d'une partie de hockey chaudement disputée!



Festival de la truite Mouchetée
SAINT-ALEXIS DES-MONTS
désire remercier L'Écho de Maskinongé pour son implication ainsi que l'information qu'il apporte aux lecteurs.
Nous vous attendons en grand nombre à notre festival qui se tiendra du 22 juin au 1er juillet 2007.
www.festivaldelatruiitemouchetee.com
info@festivaldelatruiitemouchetee.com
Tél: 819-265-3889

Fier d'assurer la protection des locaux de L'Écho de Maskinongé

Alarme feu / vol / médical
Température / gicleurs
Caméra de surveillance
Contrôle d'accès - Central ULC

819 296-2127 Yamachiche
819 296-1011 Télécopie

Denis Diamond, président

*Fiers d'avoir L'Écho de Maskinongé dans nos locaux.
Bravo et longue vie à cet hebdo!
La direction et le personnel de*

LES CONSTRUCTIONS ALBERT BRANCHAUD ET FILS Inc.

Entrepreneur général: résidentiel, commercial, industriel, génie civil.
Expert en construction et rénovation.

«Une renommée bâtie sur la qualité»
Conception assistée par ordinateur

René: 819 228-3629 / Daniel: 819 228-3012
Télécopieur: 819 228-9020
731, rue Denis, Louiseville

*Je félicite les artisans qui font de l'Écho de Maskinongé un journal à l'image des gens du comté.
Bonne semaine aux professionnels de l'information.*

Votre députée
Francine Gaudet

www.francinegaudet.com
819 228-9722 / 819 371-6090



C'est à l'école primaire Villa-de-la-Jeunesse de Saint-Élie que Fred Pellerin présentera « Comme une odeur de muscles », du 27 juin au 25 août. Déjà, près de 70 % des billets ont trouvé preneurs. Avez-vous le vôtre ? Photo, Jean-Paul Plante

Saint-Élie se prépare à « l'ouragan Fred »

Trente spectacles du 27 juin au 25 août

res représentations de « Comme une odeur de muscles ».

Les billets s'envolent

Depuis le 9 décembre dernier, les billets pour ce spectacles sont disponibles à la billetterie du Centre des arts de Shawinigan (819 539-6444). Mais il faut faire vite car les billets s'envolent comme des petits pains chauds. Dans les faits, tout près de 70 % des billets ont déjà trouvé preneurs. Les acheteurs proviennent de tous les coins du Québec, incluant, comme il se doit, de Saint-Élie-de-Caxton et de tous les secteurs de la Mauricie, de même que du Nouveau-Brunswick. À chacun des spectacles, les 225 / 230 places disponibles dans la salle de l'école primaire caxtonnienne seront occupées par des fans de Fred Pellerin. Et ils sont légion...

On se prépare

Le conseil municipal de Saint-Élie se prépare activement à vivre « L'ouragan Fred ». Tout d'abord, de mentionner le maire Garant, l'affichage des noms des rues sera refait afin que les visiteurs puissent s'y retrouver plus facilement. « Il y aura le nom des rues bien en évidence et la raison pour laquelle ce nom a été choisi », dit le maire.

Le bureau d'information touristique embauchera trois étudiants au lieu de deux. Les gens pourront faire une visite audio-guidée au moyen de cassettes et d'appareils provenant de la compagnie Polygone. La narration seront réalisés par cette entreprise et les textes seront de Fred Pellerin. « À tout seigneur, tout honneur ! »

Il y aura également des visites guidées alors qu'un étudiant accompagnera un

groupe et commentera la visite. Cet étudiant sera formé afin de répondre à toutes les questions des participants à ces visites.

Finalement, certaines personnes ont laissé voir leur désir d'effectuer une visite libre et de questionner les gens sur place. Une belle façon de connaître la petite et la grande histoire de Saint-Élie.

Durant tout l'été 2007, l'église restera ouverte. Un étudiant sera sur place et fera connaître l'histoire religieuse de Saint-Élie. Un volet que plusieurs apprécieront sans le moindre doute.

Le bureau d'information touristique sera ouvert sept jours sur sept, de 10h à 20h pendant la période estivale, la « Fredomanie » obligeant...

Côté repas, la salle à manger du Domaine Floribell, la Cabane Chez Ti-Père (qui vivra une première en ouvrant pendant l'été) et les casse-croûte de la municipalité seront accessibles et verront à bien nourrir les visiteurs.

Tous ces préparatifs: matériel pour la visite audio-guidée, embauche de plus d'étudiants au kiosque d'information touristique, renouvellement l'affichage identifiant les rues de la municipalité, etc. demandent des déboursés d'importance.

Le maire Garant était très fier de mentionner que si Saint-Élie a pu emboîter le pas dans cette gigantesque opération, il le doit à l'obtention d'un montant de 43 500 \$ du Pacte rural de la MRC de Maskinongé et d'un autre montant de 55 000 \$ de la Caisse Desjardins de l'Ouest de la Mauricie.

Respect de la population

Le maire Garant ne craint pas l'achalandage

hors du commun que connaîtra la municipalité au cours de l'été. « Nous voulons garder le village comme il est présentement. Il n'est pas question que Saint-Élie devienne un marché aux puces. Nous ferons tout ce qu'il faut pour que le phénomène Fred Pellerin se vive dans le respect de la population », dit-il.

Évidemment, la municipalité de Saint-Élie-de-Caxton est heureuse du succès que connaît son plus illustre résident. « Fred, c'est une mine d'or, un ambassadeur hors pair, la pierre angulaire du développement de Saint-Élie. Fred est fier de sa place natale. Il a le respect des gens dont il parle dans ses spectacles. Il les consulte toujours avant de les intégrer à ses contes. C'est un vrai pro, dans toute la force du mot », de dire un maire en profonde admiration devant le conteur qui est aussi un grand ami.

« Ça va être l'été de la population de Saint-Élie et on va être prêts à vivre cette belle période estivale. Le conseil et la population se préparent à vivre cette période qui marquera sans doute l'histoire de Saint-Élie », ajoute le maire Garant.

Dès que l'année scolaire sera terminée, précise M. Garant, une entreprise spécialisée débarquera à l'école primaire Villa-de-la-Jeunesse et fera le « montage » de la salle, avec décors et autres éléments, afin de recevoir les visiteurs qui viendront passer une belle soirée avec Fred Pellerin.

Si vous n'avez pas encore acheté vos billets, faites-le rapidement afin d'éviter la déception. Nous vous rappelons le numéro de téléphone du Centre des arts de Shawinigan: (819 539-6444). Bon spectacle !

GM ON GAGNE Nous payons 1 000 \$ pour votre vieille voiture 1995 ou moins.

L'ÉVÉNEMENT ON GAGNE Vous pourriez gagner un des 100 superbes véhicules 2007.

Nouvelle année, nouvelle gamme. Redécouvrez Pontiac.

| | | | |
|--|--|--|--|
| Location 60 mois 159\$ /mois * Comptant : 2 076 \$ 197\$ /mois 0\$ Comptant | Wave 2007 | Location 48 mois 199\$ /mois * Comptant : 1 604 \$ 234\$ /mois 0\$ Comptant | G5 2007 |
| G6 2007 | Location 48 mois 279\$ /mois * Comptant : 2 024 \$ 322\$ /mois 0\$ Comptant | Location 48 mois 289\$ /mois * Comptant : 2 441 \$ 345\$ /mois 0\$ Comptant | Montana SV6 2007 |
| Location 48 mois 239\$ /mois * Comptant : 2 830 \$ 305\$ /mois 0\$ Comptant | Vibe 2007 | Torrent 2007 | Location 48 mois 299\$ /mois * Comptant : 3 601 \$ 377\$ /mois 0\$ Comptant |

PONTIAC Louiseville Automobile BUICK

* Garantie 5 ans ou 160 000 km sur le groupe motopropulseur
 * Préparation et frais de transport de 1 160 \$ inclus

871, boul. Saint-Laurent Ouest, Louiseville • 819 228-2711

GRANDE OUVERTURE

RESTAURANT LA BELLE PROVINCE LOUISEVILLE

| | | | |
|----|----|----|----|
| #1 | #3 | #5 | #7 |
| #2 | #4 | #6 | #8 |

- Grand choix de menus
- Service rapide

Venez essayer nos spécialités!

821, boul. Saint-Laurent Est • 819 228-0241

Le Pdg Denis Trahan déçu de la tournure des événements

Conflit chez ATRAHAN Transformation d'Yamachiche

> Jean-Paul Plante
jean-paul.plante@transcontinental.ca

Ceux et celles qui croyaient en un règlement du conflit avant ou peu après la période des fêtes chez ATRAHAN Transformation d'Yamachiche n'auront pas vu juste. Loin de là !

La grève des quelque 200 employés syndiqués de l'entreprise d'Yamachiche se pour-

suit toujours et, si l'on en croit les propos du Président et directeur général, M. Denis Trahan de même que ceux du conseiller syndical des employés, M. Yves Dupont (voir autre article), le fossé est large entre les deux parties...

Déception
Dans un communiqué daté du 15 janvier, M.

Denis Trahan fait état des 22 rencontres qui ont eu lieu et des discussions qui ont essentiellement tourné sur les libérations syndicales.

M. Trahan mentionne que plusieurs offres patronales ont été déposées, basées sur des conditions qui se comparent avantageusement à 100 % des entreprises québécoises similaires et qui bonifient de façon significative la convention existante. «Malheureusement, aucune entente n'est intervenue», souligne-t-il.

Celui-ci ajoute que la presque totalité des rencontres ont eu lieu en présence de conciliateurs du ministère du Travail qui proposent «des méthodes de négociation raisonnée.» Comme lors de la rencontre du 24 novembre 2006 avec la haute direction de la conciliation du ministère du Travail, mercredi dernier, ajoute M. Trahan, «nous jugeons que le syndicat a encore fait en sorte que le processus de conciliation achoppe. Nous sommes déçus, puisque la partie syndicale s'était engagée à discuter des problèmes de fond afin de trouver des solutions communes».



M. Denis Trahan, Pdg d'ATRAHAN Transformation.

Photo, archives L'Écho de Maskinongé

Efforts

M. Denis Trahan poursuit en ces termes: «Nous considérons avoir fait de grands efforts pour dénouer l'impasse. En effet, nous avons écarté la convention actuelle (1ère), signée et acceptée par près de 100 % des salariés, il y a seulement trois ans. Basée sur cette période d'adaptation et d'ajustement, notre entreprise de 50 ans d'expérience propose des améliorations notables.»

M. Trahan dit espérer une reprise des négociations, empreintes de discussions positives et de confiance mutuelle.

«Compte tenu que nous sommes absents du secteur porcin depuis le 5 octobre dernier, nous souhaitons des développements positifs à court terme afin de pouvoir préserver de bonnes conditions de travail à tous nos employés et faire face au difficile défi actuel du marché porcin».

Comme on peut le constater, il ya encore beaucoup de chemin à parcourir avant d'en arriver à une entente qui permettrait aux quelque 200 travailleurs syndiqués de reprendre leur travail dans ce conflit qui s'achemine vers un quatrième mois d'existence.

La question du net

Êtes-vous favorable à l'accommodement raisonnable ?



OUI NON

Voici les résultats de la dernière question
La violence chez les jeunes vous inquiète-t-elle ?

| | | |
|-----|--|-----|
| OUI | | 63% |
| NON | | 37% |

Participez à ce sondage-maison en visitant lechodemaskinonge.com Ce sondage n'a pas de valeur scientifique

Sommaire



Page 23

3 > Actualités

- Le syndicat souhaiterait la présence de Denis Trahan à la table des négociations5
- Le club Richelieu de Louiseville admet ses premières femmes.....7
- Le magasin général de 1803 sauvé à Maskinongé8

2 > Vie communautaire

11 à 17 > Spécial Maskinongé

19 > Annonces classées

23 > Sports

SITE WEB

www.lechodemaskinonge.com

Toutes les annonces classées
Les avis de décès quotidiens
Consultez l'appel à tous

Les TARIFS les PLUS BAS au MONDE!

3¢ en tout temps
la minute

- AUSTRALIE • DANEMARK • SUISSE
- MALAISIE • PORTUGAL • ITALIE
- AUTRICHE • FRANCE • TAIWAN
- HOLLANDE • SINGAPOUR • HONG KONG
- BELGIQUE • ALLEMAGNE • NOUVELLE-ZÉLANDE
- NORVÈGE • ESPAGNE • RÉPUBLIQUE TCHÈQUE
- CHINE • SUÈDE • CORÉE DU SUD
- POLOGNE • IRLANDE • ROYAUME-UNI
- ARGENTINE 7¢ • CHILI 7¢ • ISRAËL 6¢
- PORTO RICO 9¢ • VÉNÉZUELA 9¢

En collaboration avec worldline.ca

Appelez partout au Canada et aux États Unis pour aussi peu que

...la minute

COMPOSEZ LE Consultez les tarifs sur www.1011295.com

10.11.295 SUIVI DU NUMÉRO À JOINDRE

- Restez en ligne pendant que nous acheminons votre appel
- Constatez vos économies sur votre prochaine facture de Bell Canada

Avis de non-responsabilité: Les tarifs de 10-11-295 sont sujets à des changements sans préavis. Si vous désirez connaître un tarif avant de placer un appel, visitez notre site internet au www.1011295.com/tarifs.html. Un tarif plus élevé peut s'appliquer pour un téléphone cellulaire ou une destination particulière. Des frais minimum de \$0.25 par appels sont exigés afin de couvrir nos frais d'exploitations.

55 ans de mariage



Le 1er septembre dernier, M. Jean-Marie et Mme Jeanne Lupien de Maskinongé ont célébré leur 55e anniversaire de mariage. Leurs enfants, petits-enfants et arrière petits-enfants leur souhaitent leurs meilleurs vœux et leur expriment tout leur amour en cet anniversaire remarquable.

L'Écho de Maskinongé

Louiseville : 43, Saint-Louis JSV 2C7
Tél. : 819 228-5532 Téléc. : 819 228-9379
Annonces classées : 1-866-666-3246



Éditeur (intérim) : Éric Maltais

Responsable du bureau : Line Plante

Agente de bureau : Christiane Gélinas

Rédacteur en chef : Jean-Paul Plante
jean-paul.plante@transcontinental.ca

Conseillers publicitaires : Line Plante,
Janie St-Yves, David Lessard

Coordonnatrice aux ventes : Diane Béland

Directeur régional (district Mauricie):
Michel Matteau

Atelier : Publi-Production
Danielle Devault, directrice

Impression :
T.R. Offset
1850, rue Bellefeuille,
Trois-Rivières
Distribution : Distribution Transcontinental inc.
Division Publi-Sac Mauricie
Publié par : Médias Transcontinental S.E.N.C.
Vice-président principal : Marc-Noël Ouellette
www.medias-transcontinental.com

DISTRIBUTION CERTIFIÉE ODC : 13 549 EXEMPLAIRES • TIRAGE : 15 899 EXEMPLAIRES IMPRIMÉS

Dépôt légal : Bibliothèque Nationale du Québec. Société canadienne des postes - Envois de publications canadiennes. Contrat de vente de produit no 40005266. © 2005 Médias Transcontinental S.E.N.C. Toute reproduction des annonces ou informations, en tout ou partie de façon officielle ou déguisée est interdite sans la permission écrite de l'éditeur. Le Journal L'Écho de Maskinongé ne se tient pas responsable des erreurs typographiques pouvant survenir dans les textes publicitaires mais il s'engage à reproduire uniquement la partie du texte où se trouve l'erreur. La responsabilité du journal et de l'éditeur ne dépassera en aucun cas le montant de l'annonce. Les articles publiés dans Le Journal L'Écho de Maskinongé sont sous la seule responsabilité des auteurs et la direction ne partage pas nécessairement les opinions émises.

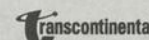

Le syndicat souhaiterait que M. Trahan soit à la table des négociations

Le retrait du conciliateur a surpris M. Yves Dupont

> Jean-Paul Plante
jean-paul.plante@transcontinental.ca

« La partie syndicale aimerait que M. Denis Trahan soit à la table des négociations. Nous sommes prêts à négocier en tout temps, même sans la présence du conciliateur du ministère du Travail. »

Tels sont les propos de M. Yves Dupont, conseiller syndical des Travailleurs unis de l'alimentation et du commerce (TUAC-FTQ), local 1991-P, au cours d'une conversation téléphonique, mardi, 16 janvier dernier.

Selon lui, M. Trahan a participé à une seule rencontre sur les 24 qui ont été tenues jusqu'à maintenant, ce qu'il déplore.

Surprise

M. Dupont s'est dit très surpris que le conciliateur Daniel Cholette ait pris la décision de se retirer de la table des négociations, le 10 janvier dernier. « Nous ne nous attendions pas à semblable geste. Il avait assisté à une dizaine de rencontres auparavant », précise le délégué syndical.

Selon M. Dupont, la partie syndicale a tout tenté pour en arriver à un rapprochement avec l'employeur, mais sans succès. « L'employeur a quitté la table », ajoute-t-il.

« Nous avons fait des concessions. Certains points ont été réglés mais il est certain que le fossé entre les deux parties est encore très large ». D'après lui, si M. Trahan se présentait à la table des négociations, cela ne pourrait qu'aider à en venir à une entente.

M. Dupont précise que le syndicat a fait des propositions le 10 janvier dernier et n'a pas obtenu de réponse de l'employeur. Il mentionne avoir offert à la partie patronale de poursuivre la négociation malgré le retrait du conciliateur, mais sans succès.

Le conseiller syndical aura une rencontre avec les 200 travailleurs syndiqués touchés par ce conflit en fin de semaine, lors d'une assemblée. À cette occasion, il fera le point sur la situation qui prévaut présentement à la table des négociations.

Il faudra donc attendre au début de la semaine prochaine avant de savoir si la stratégie des négociations sera modifiée du côté syndical, d'une part, et si une prochaine rencontre de négociations sera tenue, avec ou sans conciliateur, d'autre part.

Chose certaine, le syndicat aimerait bien que le Pdg d'ATRAHAN Transformation, M. Denis Trahan, vienne s'asseoir à la table des négociations lors de la (ou des) prochaine(s) rencontre(s).



M. Yves Dupont, conseiller syndical des travailleurs d'ATRAHAN Transformation d'Yamachiche, membres du syndicat des Travailleurs unis de l'alimentation et du commerce (TUAC-FTQ), local 1991-P. Photo, archives L'Écho de Maskinongé

Le carnaval d'hiver d'Yamachiche s'en vient

Organisé par Michel Desaulniers

> Jean-Paul Plante
jean-paul.plante@transcontinental.ca

Les 26, 27 et 28 janvier, il y aura de l'action à Yamachiche à l'occasion du carnaval d'hiver organisé par Michel Desaulniers.

Le 26, à 20h, au sous-sol de l'église, ce sera le spectacle dansant du carnaval avec des invités locaux et régionaux en chanson. Mentionnons les Annie Ringuette, Annie Lambert, Anne-Sophie Lamy, Guy Dupuis, Marie-Pier Soucy, Roxanne Lambert, Marie-Pier Lambert, Jean-François Royer, Jackie Turcotte et le groupe Ancestrum. Des profits de ce spectacle iront à la Fondation de la recherche sur les maladies infantiles.

Autres activités

Le samedi, 27, à la Résidence Yamachiche, de 13h à 16h et dimanche, 28, de 10h à 16h. Il y aura exposition de peinture de l'artiste Ginette Fréchette et ses invités. L'invité d'honneur sera M. Claude Mattheau. En plus de la présence de peintres bien connus de la région, sur place, il y aura l'ornithologue Michel Bourassa. Il y aura tirage d'une toile de Ginette Fréchette. Ce sont deux beaux

rendez-vous auxquels le public est convié.

À 19h30, le 27, place à une soirée country et folklorique avec l'inimitable Martial Gélinas et son orchestre, au sous-sol de l'église. L'invité spécial sera Réal Chiasson du Nouveau-Brunswick. Plusieurs autres invités seront présents. Une belle soirée à vous offrir, à petit prix.

Samedi et dimanche (27-28) il y aura promenade en voiture à chevaux (à prix populaire) avec Reynald Landry et son équipe.

Tout le week-end, il y aura patinage sur l'anneau de glace à l'arrière de l'école Omer-Jules-Desaulniers et sur les terrains des loisirs.

Les 27 et 28, dès 9h, place à un enlevant tournoi de hockey bottine. Dimanche, le 28, dès 13h, il y aura des jeux pour les enfants, avec animation.

Le dimanche, de 13h à 16h, rencontre de jeux de cartes, scrabble et autres, au sous-sol de l'église, une invitation de la fabrique d'Yamachiche.

Bon carnaval à tous les gens d'Yamachiche et de la région.

AUTOMOBILES RENE MICHAUD

30 VÉHICULES EN INVENTAIRE

ACHAT ET VENTE DE VÉHICULES
non accidentés • 0\$ COMPTANT + TAXES

| | | | |
|---------------|------------|----|-----------|
| 05 Wave | 42 \$/sem. | ou | 8 990 \$ |
| 03 Focus | 38 \$/sem. | ou | 7 990 \$ |
| 03 Saturn Ion | 37 \$/sem. | ou | 7 750 \$ |
| 03 Accent | 31 \$/sem. | ou | 6 490 \$ |
| 03 Caravan | 52 \$/sem. | ou | 10 990 \$ |
| 03 Sunfire | 35 \$/sem. | ou | 7 480 \$ |
| 02 Echo | 32 \$/sem. | ou | 6 750 \$ |
| 02 Protégé | 38 \$/sem. | ou | 7 900 \$ |
| 02 Cavalier | 27 \$/sem. | ou | 5 480 \$ |
| 02 Elantra VE | 32 \$/sem. | ou | 6 750 \$ |
| 02 Venture | 42 \$/sem. | ou | 8 990 \$ |

71, rue de la Fabrique, Saint-Léon 819 228-2172
(voisin du cimetière) www.automichaud.com
Aussi 2e emplacement, voisin du Pétro-T à St-Léon

Me Isabelle St-Yves
Notaire et conseillère juridique
Agent vérificateur d'identité
Cessionnaire du greffe de Me Yvon Milot.

200, ave Ste-Marie, Louiseville,
(Québec) J5V 1E9

Bureau: (819) 228-8117 / 2915
Télécopieur: (819) 228-8684
Courriel: isyves@notarius.net

Réseau Notarial Plus
Le seul réseau de notaires reconnus
CAH Habitation pour tout le Québec.

Les
VERTS

sont toujours
PLUS FORTS

Pour des **CONSEILS RÉER** qui ont
du **PIQUANT**, n'hésitez pas à nous contacter !

Date limite de cotisation : 1^{er} mars 2007

POUR CONSULTER UN DE NOS EXPERTS
819.228.9422
1.800.641.3215

Desjardins
Caisse de l'Ouest
de la Mauricie



Line Plante | Janie St-Yves | Jean-Paul Plante | David Lessard | Diane Béland | Christiane Gélinas

L'équipe de L'Écho vous présente

Les vedettes DE LA SEMAINE

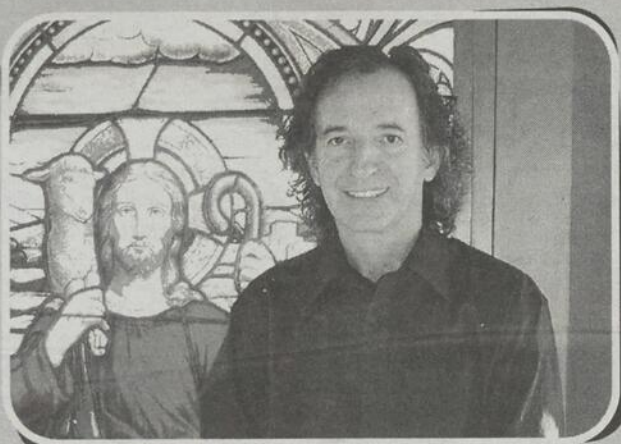

NOUS SALUONS TON COURAGE, MARCEL

Nos voix s'unissent à celles de nombreux ami(e)s pour souligner le courage et la dignité avec lesquels Marcel et Francine Renière (Resto Chez Jean-Baptiste) traversent le dur combat contre la maladie.

Chapeau ! Ne lâchez pas.

PLOMBERIE LAJOIE INNOVE

Le 30 novembre dernier, Hélène et Jacques Lajoie ont procédé à l'ouverture de leur nouvelle boutique, Océane, l'endroit idéal pour créer une salle de bain des plus modernes. Une boutique qui fait rêver les femmes et dépenser les maris ! Et en plus, leur fils Guillaume a été admis au barreau. Bravo à cette belle famille de chez-nous.



PROMPT RÉTABLISSEMENT À HEINZ GROGG

Nous apprenons que Heinz Grogg se remet d'une intervention chirurgicale. Nous lui souhaitons un prompt rétablissement et de beaux tournois de golf cet été.

JOCELYN SAVARD, DE LA BOUCHERIE 4 SAISONS

En affaires depuis déjà 20 ans, Jocelyn Savard est toujours heureux de servir sa fidèle clientèle. Il vous invite à venir le rencontrer à sa boucherie, où il vous offre des produits frais de qualité, ou au comptoir Sears. Salutations à la population de Saint-Paulin !



À l'écoute des personnes handicapées

La tournée nationale de consultations publiques débute en Mauricie



Les députés André Gabias, de Trois-Rivières, Francine Gaudet, de Maskinongé et Pierre Marsan, de Robert-Baldwin ont amorcé, le 15 janvier, les consultations publiques en Mauricie. Photo, L'Hebdo Journal

Le Gouvernement du Québec a amorcé, le 15 janvier, en Mauricie, les consultations publiques pour l'élaboration de la stratégie nationale pour l'intégration et le maintien en emploi des personnes handicapées.

Les commentaires d'une vingtaine d'intervenants des milieux associatif, patronal et syndical ont été recueillis à l'Hôtel des Gouverneurs de Trois-Rivières afin d'établir un plan d'action, qui sera connu à l'automne 2007. La députée de Maskinongé et adjointe parlementaire de la ministre de l'Emploi et de la Solidarité sociale, Francine Gaudet, le député de Robert-Baldwin et adjoint parlementaire du premier ministre, Pierre Marsan, et le député de Trois-Rivières, André Gabias, étaient présents à l'événement.

« Les consultations permettront de déterminer des objectifs réalistes qui sauront

mobiliser les partenaires du marché du travail et l'ensemble de la société. Elles permettront aussi de cibler les moyens les plus efficaces pour agir sur les principaux problèmes identifiés afin de donner une chance égale aux personnes handicapées de contribuer activement, par le travail, au devenir de la société québécoise », a précisé Mme Gaudet.

« L'ensemble de la population se doit d'aider les personnes handicapées à se développer et à s'intégrer en emploi », conclut-elle. Une consultation en ligne (www.mess.gouv.qc.ca) est présentement disponible à la population québécoise afin de faire connaître son point de vue sur le sujet. Des consultations publiques auront aussi lieu dans les régions du Bas-Saint-Laurent, du Saguenay-Lac-Saint-Jean, de l'Outaouais, de la Capitale-Nationale, de l'Abitibi-Témiscamingue et de Montréal. (MEP)

Résidence pour personnes âgées
Maison St-Cyr
Chambre à louer

- Ambiance chaleureuse et familiale
- Capacité 8 personnes
- Milieu sécuritaire
- Bonne nourriture
- Bons soins

720, rue Doris, Louiseville
819-228-8567

Thérèse St-Cyr

Me Pierre Brodeur
Notaire et conseiller juridique

Me Luc Michaud
Notaire et conseiller juridique

2811, H.-P.-Milot
Saint-Paulin
Tél.: (819) 268-5161

AVIS

L'étude de Me Luc Michaud, notaire, 2890 Bergeron, Saint-Paulin, sera fermée pour le mois de février 2007. Si urgence, communiquez avec son associé Me Pierre Brodeur, notaire.

Luc Michaud, notaire

HJ169659

Nicole et Stéphane l'ont enfin leur appart...!

La section logements à louer des annonces classées
1.866.637.5236

POISSONS DES CHENAUX
SAINTE-ANNE-DE-LA-PÉRADE

Centre de pêche
G. Marceau
et filles

Chalets de pêche à louer
OUVERT 24 heures

ENTRÉE 3 | BUREAU 6
et tournez à droite sur rivière

(418) **325-2187**
www.centredepechemarceau.com

Le club Richelieu de Louiseville accueille quatre dames dans ses rangs

Une première pour l'organisme lousevillois

> Jean-Paul Plante
jean-paul.plante@transcontinental.ca

Le souper du club Richelieu de Louiseville, le mercredi 17 janvier, ne ressemblait en rien aux autres soupers... Il y avait un petit quelque chose de « féminin » qui donnait une toute nouvelle allure à cette rencontre tenue au restaurant Chez Jean-Baptiste, Louiseville.

En fait, le club que préside M. Jacques Côté célébrait une première: l'adhésion de femmes comme membres du club. Cette nouveauté était analysée depuis plusieurs mois déjà au sein de l'organisme lousevillois et c'est finalement le 17 janvier que « le pas » a été franchi, en présence de nombreux membres réguliers qui étaient accompagnés de membres de leur famille respective en ce premier souper de la nouvelle année.

Mmes Carmen Noël, qui était à l'extérieur de la région mais qui a déjà reçu son attestation comme membre Richelieu, Nancy Lambert, Murielle Bergeron-Milette et Line Plante sont donc devenues les premières dames à adhérer au club lousevillois. Elles

ont été chaleureusement accueillies par toutes les personnes qui assistaient à cette rencontre que l'on peut qualifier « d'historique ».

Selon les dires du président Jacques Côté, cette décision a été prise afin de suivre l'évolution dans la société d'aujourd'hui. Certains organismes réservés par le passé aux hommes seulement, acceptent des femmes depuis plusieurs années. « Nous avons consulté nos membres et constaté que la venue de femmes dans notre organisme était souhaitée. De plus, certains de nos membres sont décédés au cours des dernières années et d'autres n'ont pas renouvelé leur adhésion en raison de leur âge. Le temps était donc propice à un changement majeur, à donner un vent nouveau au club et c'est ce qui nous a convaincus de prendre cette décision qui sera sûrement bénéfique au club », de préciser M. Côté.

Alors, le club Richelieu de Louiseville est maintenant un club « mixte »... et tous les membres de l'organisme semblent des plus heureux de cette nouveauté.



Mmes Murielle Bergeron-Milette, Nancy Lambert et Line Plante, trois des quatre nouvelles membres Richelieu avec leur parrain respectif, MM. Jacques Côté, Stéphane Giguère et Denis Gauthier. En mortaise, on voit Mme Carmen Noël, la 4^e femme à devenir membre du club, qui ne pouvait assister au souper d'intronisation du 17 janvier. Photo, Jean-Paul Plante

Nicole l'a enfin trouvé son logement

La section logements à louer des annonces classées

1.866.637.5236

EXPOSITION DE PEINTURE
À Yamachiche, venez nous rencontrer
Le samedi 27 janvier, de 13 h à 16 h
Le dimanche 28 janvier, de 10 h 30 à 16 h

INVITÉ D'HONNEUR :
M. Claude Mattheau

15 artistes vous feront découvrir leurs peintures sur toile, sur verre (vitrail) et bijoux faits main.

Entrée gratuite
Tirage d'une toile de Ginette Fréchette.
On vous attend!

Info: Ginette Fréchette
819 296-2524

au 610, rue Sainte-Anne (près de la Caisse populaire)

est fière de vous présenter sa

NOUVELLE

équipe de direction

MARIO BELLEMARE
Directeur général

MANON BASTIEN
Contrôleuse

MARTINE QUINTAL
Dir. des ventes et restaurant
(DEC en hôtellerie)

JOSETTE QUINTAL
Dir. des ventes et banquet
(DEP en service de table)

ÉLISE BERGERON
Adj. aux ventes et restauration

Fort de ses 20 ans d'expérience, Mario Bellemare, appuyé par son équipe, se fera un plaisir de planifier vos projets et événements futurs tout en respectant vos budgets.

Nous vous offrons :

- Salle de réception (capacité 600 personnes) pour galas, mariages, réceptions, etc.
- 4 salles de réunions pour formation de personnel d'entreprises ou autres
- Buffet à volonté les vendredis midi seulement
- Menu du jour, de 11 h à 20 h
- Table d'hôte tous les soirs
- Buffet les samedis et dimanches soir
- Brunch tous les dimanches matin, de 10 h à 14 h
- Les déjeuners servis 24 heures
- Dépanneur et station-service Esso offrant bières, vins et spiritueux

Vendredi

Buffet

à volonté

de

PÂTES PIZZA

Autoroute 40, sortie

sans frais : 877 228-9434

YAMACHICHE

819 228-9434

Le magasin général de 1803 sauvegardé à Maskinongé

Subvention de 6 666 \$ de la ministre Beauchamp

Val Saint-Côme

**Offrez-vous
une montagne de plaisirs
dans Lanaudière**

33 pistes pour tous les goûts
*
Un service attentionné
*
Ambiance familiale
*
Auberge avec spa, piscine intérieure
et centre de santé

Prenez l'air de
Lanaudière

Forfait
COMBO AUBERGE * SKI
* Certaines conditions s'appliquent

À compter de

79 \$* par personne
occupation double
taxes en sus

www.valsaintcome.com

Auberge : 450-883-0655
1-877-778-2663

Station : 450-883-0701
1-800-363-2766

> Jean-Paul Plante
jean-paul.plante@transcontinental.ca

Bonne nouvelle pour les propriétaires du Musée Magasin Général Le Brun de Maskinongé concernant l'ancien magasin général construit en 1803, l'un des trois magasins généraux à se retrouver dans cet ensemble unique au Québec, soit trois magasins généraux de trois âges différents sur un même site.

La députée de Maskinongé à l'Assemblée nationale, Mme Francine Gaudet, a remis récemment la lettre signée de la ministre Line Beauchamp (Culture et Communications) adressée à M. Serge C. Martin, dans laquelle elle (Mme Beauchamp) fait état d'une aide financière maximale de 6 666 \$ de son ministère.

« Cette aide vous sera versée afin de couvrir une partie des frais liés à la réalisation de votre projet visant « la sauvegarde » d'un ancien magasin général construit en 1803 », stipule la ministre.

Évaluation

La ministre Beauchamp mentionne que ce montant a été puisé à même le Fonds du patrimoine culturel québécois et qu'il est accordé en vertu du programme « Aide aux immobilisations », à la suite d'une évaluation qui a tenu compte des objectifs et des critères établis par le ministère.

M. Martin a mentionné à L'Écho que l'état de la toiture était inquiétant et que devant ces faits, il s'était adressé à la direction générale de la Mauricie et du Centre-du-Québec du ministère afin que l'on envoie sur place des représentants du ministère pour évaluer la situation, ce qui a été fait.

Mme Beauchamp laisse savoir à M. Martin que la directrice régionale de la Mauricie et du Centre-du-Québec du ministère communiquera avec lui afin de préciser les modalités et conditions relatives au versement et à l'utilisation de la subvention.

Travaux

Les travaux de sauvegarde du bâtiment



M. Martin, Mmes Gaudet et Saucier devant le bâtiment de 1803 dont le toit menaçait de s'effondrer. Des travailleurs de la firme Multi-Services de Louiseville étaient sur les lieux afin d'effectuer les travaux « de sauvegarde » de ce bâtiment historique. Photo, Jean-Paul Plante

ont été confiés à la firme Multi-Services de Louiseville.

M. Martin tout comme son épouse, Mme Gisèle Saucier, étaient des plus heureux de la réponse de la ministre et du travail accompli par la députée Gaudet dans ce dossier.

Ils souhaiteraient fortement l'aide gouvernementale ou du secteur privé afin d'en arriver à sauver ce magasin général datant de 1803.

La lettre d'intention du ministère ayant été remise à M. Martin, la réponse de la ministre Beauchamp étant favorable à accorder la subvention de 6 666 \$ pour la sauvegarde de ce magasin général, il ne reste plus qu'à faire parvenir le chèque à M. Martin.

Ce qui devrait se faire dans un proche avenir...



La lettre confirmant la subvention de la ministre Line Beauchamp a été remise par la députée Francine Gaudet à M. Serge C. Martin. Assiste à la scène, Mme Gisèle Saucier, l'épouse de M. Martin.

Photo, Jean-Paul Plante

ENVOLEZ-VOUS
VERS BERLIN

Concours LES NOMS DE MA RÉGION

Du 22 janvier au 9 février, écoutez Jean-Sébastien Bernatchez, en semaine dès 6 h, à la Première Chaîne de Radio-Canada et Nancy Sabourin, en semaine dès 18 h, à la Télévision de Radio-Canada et participez au concours.



RADIO-CANADA
TÉLÉVISION

Transcontinental

RADIO
PREMIÈRE CHAÎNE

96.5 FM 103.7 FM
Trois-Rivières La Tuque

www.radio-canada.ca/mauricie

Huit cents de plus pour la taxe foncière à Saint-Justin

Hausse importante pour la cueillette des matières résiduelles

> Jean-Paul Plante
jean-paul.plante@transcontinental.ca

Les contribuables de Saint-Justin paieront 0,08 \$ de plus du 100 \$ d'évaluation en 2007 pour la taxe foncière générale qui comprend la taxe de police (0,136 \$/100 \$). Le taux passe de 0,07 \$ du 100 \$ à 1,05 du 100\$.

La hausse s'explique par un manque à gagner budgétaire depuis les dernières années pour réaliser les opérations courantes et les travaux urgents de même que pour faire face aux imprévus.

La taxe foncière touchant les règlements demeurera à 0,073 \$ du 100 \$ d'évaluation. Cette taxe est imposée à l'ensemble du territoire pour les règlements d'emprunt qui sont à la charge totale ou partielle de tous les contribuables.

Aqueduc et autres

La tarification d'aqueduc sera de 70 \$ de base et de 0,42 \$ /m3 comparativement à 65 \$ et 0,35 \$/m3 l'an dernier. Le règlement 342 por-

tant sur la recherche en eau est diminuée à 14,50 \$ par logement. Elle était de 17 \$ en 2006. La baisse du taux s'explique par des conditions favorables du refinancement du règlement 342.

Le règlement 362 pour le réservoir diminue également à 120 \$ par logement. Il était de 140 \$ l'en dernier. Là également, la baisse du taux s'explique par les conditions favorables du refinancement.

Les contribuables justiniens paieront 248 \$ par logement (210 \$ en 2006) pour la Régie d'aqueduc de Grand Pré. Il s'agit de la quote-part à verser à la régie pour le financement de ses infrastructures. De nouvelles infrastructures ont été ajoutées ou corrigées en 2006 pour ajuster aux normes gouvernementales les installations de la régie, ce qui explique la hausse du taux. Cette taxe s'applique à 100 % au secteur desservi par le réseau d'aqueduc municipal.

Le règlement 439 qui touche le secteur du Bois-Blanc coûtera 26 \$ par logement au lieu

des 24 \$ de l'an passé. Les frais de financement en capital et intérêts, entièrement à la charge du secteur du Bois-Blanc, pour les services professionnels du projet de municipalité, justifient cette hausse.

La cueillette des matières résiduelles coûtera beaucoup plus cher aux contribuables, en 2007, soit 142 \$ par logement au lieu de 103 \$, en 2006. La hausse s'explique par une hausse annuelle de 15 000 \$ du contrat de cueillette des matières résiduelles, hausse qui avait pour raison principale la hausse des coûts du pétrole.

Augmentation de 6 \$ par logement du service d'égout (286 \$ en 2007 Vs 280 \$ en 2006) en raison de l'achat prévu d'une pompe pour les installations d'épuration qui commencent à démontrer des signes évidents d'usure. Le conseil vise le remplacement graduel de ces pompes pour réduire les coûts de réparation annuels.

Légère diminution pour les frais de financement en capital et intérêts des travaux d'assainissement par la Société québécoise d'assainissement des eaux lors de la construction des installations. La diminution de ces frais fera en sorte que les contribuables de Saint-Justin paieront 95 \$ par logement en 2007 alors qu'ils payaient 100 \$ par logement en 2006.

Finalement le règlement 343-353 coûtera 282 \$ par logement plutôt que les 275 \$ de 2006. Cette taxe est imputable au remboursement des travaux municipaux réalisés en même temps que l'assainissement des eaux. 25 % de ces frais de financement sont assumés par l'ensemble du territoire et 75 %

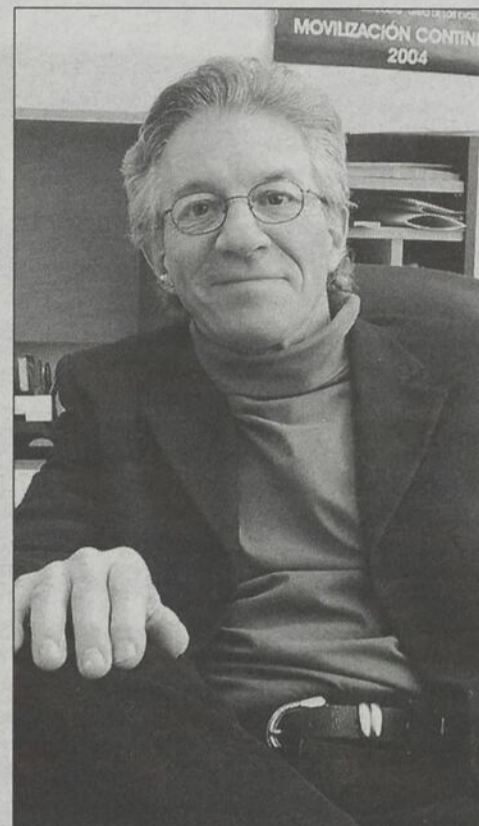

Le maire Denis McKinnon

Photo, L'Écho de Maskinongé

par le secteur desservi par le service d'égout municipal.

Au 1er janvier 2007, le rôle d'évaluation foncière de la municipalité dont le maire est M. Denis McKinnon sera de 58 583 900 \$.

Bourse d'études du 25^e anniversaire du Club Optimiste d'Yamachiche



(Yamachiche) Dernièrement, le Club Optimiste de Yamachiche a procédé au tirage d'une bourse d'études de 500 \$ pour les jeunes de Yamachiche qui poursuivent leurs études de 2e, 3e année collégiale ou d'études universitaires. Le club a reçu 26 inscriptions et la bourse a été accordée, par tirage au sort, à M. Mathieu Lamy. Celui-ci étudie présentement à l'École Polytechnique de Montréal. Sur la photo, nous voyons MM. Martin Auger, Vice-président jeunesse du club Optimiste yamachichoïse; Mathieu Lamy, récipiendaire de la bourse; et Yves Lamy, président du club Optimiste d'Yamachiche.

CRÉ
de la **Mauricie**
conférence régionale des élus

La prochaine assemblée publique de la Conférence régionale des élus de la Mauricie aura lieu :

Le jeudi 25 janvier 2007, à 19 h
à la salle du conseil de la MRC des Chenaux.

L'ordre du jour est disponible sur le site
www.cre-mauricie.qc.ca
section CRÉ de la Mauricie.

Pour information : 819 691-4969

III1695555

Automobiles
M. GARCEAU
Service ★★★★★
2e chance au crédit

EM1695101

Avant d'acheter, comparez nos prix, On vous offre les meilleurs, c'est garanti !

| | |
|--|-------------------------|
| 04 OLDSMOBILE ALÉRO bleu, 4 p., aut., équipée | 7 795 \$ ou 35 \$/sem. |
| 03 SUNFIRE gris ardoise, 4 p., aut., air, CD, bas km | 7 950 \$ ou 36 \$/sem. |
| 03 KIA RIO-RS gris, 4 p., man., CD, bas km | 6 195 \$ ou 28 \$/sem. |
| 03 SATURN ION 2 gris, 4 p., man., CD, air, bas km | 7 695 \$ ou 34 \$/sem. |
| 03 SUNFIRE jaune, 2 p., man., CD, bas km | 6 495 \$ ou 29 \$/sem. |
| 03 MONTANA rouge et or, 5 p., aut., équipée | 10 950 \$ ou 47 \$/sem. |
| 03 ACCENT-GS gris, 2 p., man., CD | 5 495 \$ ou 25 \$/sem. |
| 03 CAVALIER bourgogne, 4 p., aut., air, CD, bas km | 7 450 \$ ou 33 \$/sem. |
| 02 CAVALIER étain, 4 p., aut., CD, bas km | 5 450 \$ ou 28 \$/sem. |
| 00 MALIBU-LS étain, 4 p., aut., équipée | 5 495 \$ ou 33 \$/sem. |
| 00 MONTANA-SE bleu et or, 5 p., aut., équipée | 6 495 \$ ou 39 \$/sem. |
| 99 CHEVROLET BLAZER-LS 4x4 bleu, 4 p., aut., tout équipé | 7 995 \$ ou 61 \$/sem. |

701, boul. St-Laurent Est, Louiseville (face à Patrick Morin)
819 228-8484
www.automobilemgarceau.com

Décodeur haute définition DCT 6200
pour seulement
299⁹⁹ \$

Le confort de la télé!

Disponible chez **Stéréo Plus**, notre partenaire près de chez vous.

COGECO
On câble tous vos désirs.

www.cogeco.com

EM168268

MRC de Maskinongé en bref

> Jean-Paul Plante
jean-paul.plante@transcontinental.ca

Maskinongé et le parc industriel régional

Le conseil de Maskinongé tiendra une rencontre le lundi 22 janvier, au cours de laquelle il sera décidé si la municipalité adhère au parc

industriel régional situé à Louiseville. Au moment de lire ces lignes, il s'agit de la seule municipalité de la MRC de Maskinongé à ne pas avoir adhéré au parc industriel. La décision de dire oui ou non au parc industriel régional n'est plus qu'une question de jours pour la municipalité dont le maire est M. Michel Clément.

Un album double CD-DVD à l'échelle

(Louiseville) Le secteur musique de l'école secondaire L'échelle de Louiseville fera une présentation spéciale et originale, le 31 janvier. Musiciens et choriste profiteront d'une démonstration musicale donnée sur la place d'accueil pour tourner les premières images d'un autre vidéoclip. L'activité réunira plus de 70 élèves provenant de tous les niveaux et des membres du personnel qui font partie de l'ensemble vocal. La place d'accueil sera transformée en un véritable plateau de tournage sur lequel évolueront les instrumentistes à vent, guitaristes, ensemble vocal, artiste de cirque et tous les spectateurs. Tout ce beau monde deviendra les vedettes du vidéoclip. La grande responsable de l'activité est Mme Lise Bellemare, professeur de musique à L'échelle depuis plusieurs années.

Fred a perdu un grand ami

(Saint-Élie-de-Caxton) Le conteur Fred Pellerin de Saint-Élie-de-Caxton a perdu un grand ami, ces jours derniers, avec le décès de M. Eugène Garand. De laisser savoir le maire André Garant, le défunt était une bonne source d'inspiration pour les contes de Fred. Autant Fred que le maire perdent un bon ami avec le décès de M. Eugène Garand. Nous offrons à la famille éprouvée par ce décès, ainsi qu'aux amis du défunt, nos plus sincères condoléances.

Emploi étudiant

(Saint-Élie-de-Caxton) À nouveau cette année, la municipalité de Saint-Élie-de-Caxton embauchera les étudiants (es) qui sont actuellement au niveau collégial et universitaire. L'an passé, six étudiants de ces deux niveaux ont trouvé de l'emploi durant l'été. Le conseil caxtonnien poursuit la coutume cette année. Excellente initiative de la municipalité.

Beau geste de Patrick Bellemare

(Yamachiche) Patrick Bellemare du Karting Pointe-du-Lac, un fils d'Yamachiche, apporte une aide précieuse pour les surfaces glacées situées près de l'école Omer-Jules Desaulniers. En effet, il opère lui-même la surfaceuse (Zamboni) autant sur la patinoire que sur l'anneau de glace. Cela se traduit par une qualité de glace remarquable. Chapeau à M. Bellemare pour ce coup de pouce hors du commun.

Journée plein air

(Louiseville) Le Centre des femmes l'Héritage invite les dames à une journée plein air, le 13 février, de 8h30 à 16h, à l'Auberge Le Baluchon de Saint-Paulin. Randonnée pédestre, raquette, patinage, glissade et ski de fond sont au programme. Coût: 5 \$ pour les membres et 10 \$ pour les non-membres, transport en autobus inclus. Dîner à prix modique au café-bistro. Il faut s'inscrire avant le 8 février en appelant au 819 228-8421.

Le jeu vous pousse à mentir à vos proches. À ce petit jeu-là, vous risquez de perdre beaucoup.

Jeu : aide et référence. 1 800 461-0140

Au bout du fil, quelqu'un est prêt à vous aider à redevenir vous-même.

AideJeu.com

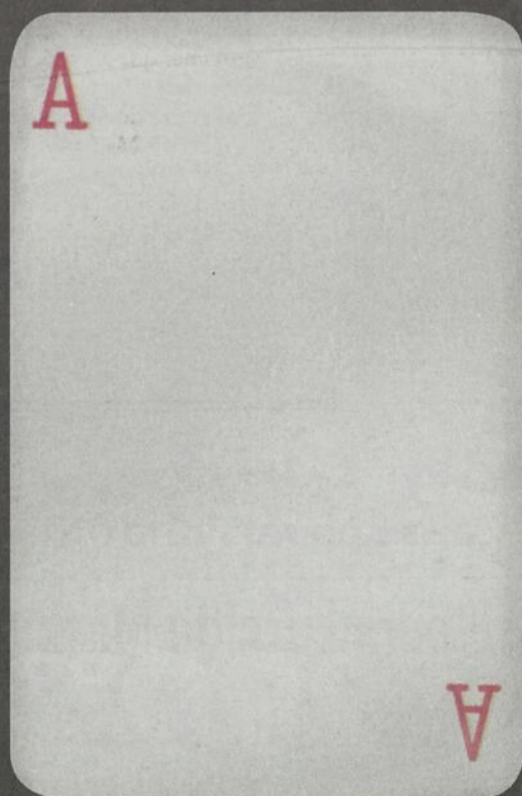

Québec

LISEZ vos nouvelles sur le net

www.lechodemaskinonge.com



Maskinongé, une municipalité à l'avenir prometteur

De nombreux projets pour le conseil maskinongeois

> Jean-Paul Plante

jean-paul.plante@transcontinental.ca

Après un an comme maire de la municipalité de Maskinongé, M. Michel Clément adresse un bilan très positif de cette expérience, lui qui a déjà occupé la mairie de la paroisse avant la fusion de celle-ci avec le village, il y a quelques années.

« Je connaissais bien le secteur rural pour en avoir été maire. Je me suis mis à l'affût de tout ce qui touche le périmètre urbain et je crois être en mesure de dire que l'adaptation s'est bien déroulée, s'est avérée facile », fait savoir le maire Clément, qui rend hommage à son conseil pour l'esprit de travail qui règne autour de la table des élus. « Nous avons une bonne équipe et cela permet de faire avancer la municipalité à un rythme intéressant », ajoute le maire.

Dossiers

Plusieurs dossiers sont dans l'air, à Maskinongé, dont certains seront réalisés dans un proche avenir. Le maire Clément en fait l'élaboration.

Mentionnons l'agrandissement de la bibliothèque municipale qui, en 2006, a célébré son 20^e anniversaire. Les travaux se feront au printemps et l'ouverture officielle de la « nouvelle bibliothèque » est prévue à l'été.

Pour permettre cet agrandissement, l'Afées maskinongeoise a accepté de céder une partie de son local qui est situé dans le centre communautaire.

La municipalité a placé un montant intéressant à son budget de 2007 afin de réaliser les travaux qui auront pour conséquence d'offrir une bibliothèque plus grande, avec plus de choix, ce qui ne manquera pas de plaire à celles et ceux qui la fréquentent.

Autre dossier prioritaire: le schéma de couverture de risques dont on entend parler dans toutes les municipalités du Québec. Pour se conformer aux exigences gouvernementales, la municipalité a fait l'acquisition d'un camion-citerne qui a cinq ans d'utilisation, en

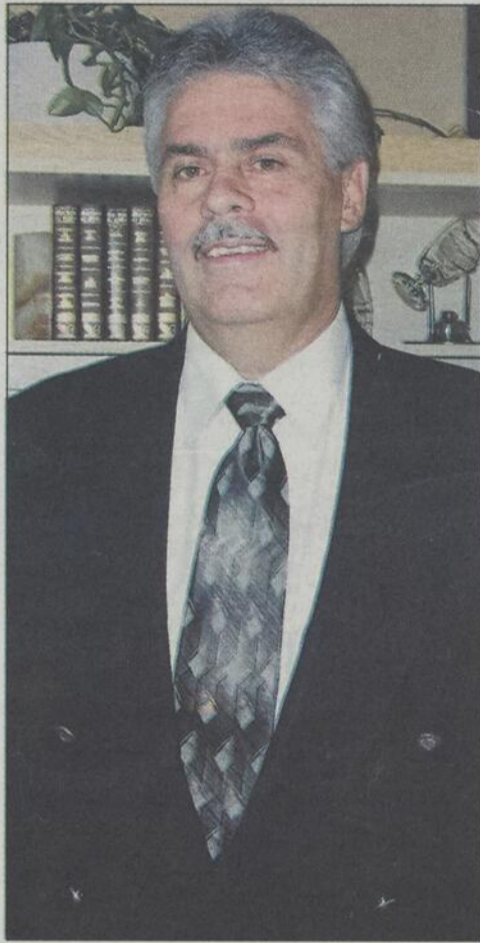

Le maire Michel Clément

Photo archives, L'Écho de Maskinongé

excellente condition, et pourra compter sur les services d'un préventiviste lorsque la situation l'exigera, suite à une entente avec la municipalité de Saint-Léon-le-Grand.

Le directeur du service des incendies de Maskinongé est M. Alain Laflamme.

« Tout est conforme, le schéma est bien aligné », mentionne le maire Clément.

Autre dossier dans le collimateur des élus de Maskinongé, l'assainissement des eaux sur la 138, secteur Est de la rivière. Il s'agit de

travaux d'envergure dont les coûts sont estimés à un million de dollars. Le conseil travaille à décrocher des subventions qui seraient applicables à l'exécution des dits travaux et qui permettraient de ne pas surcharger les contribuables maskinongeois.

La construction d'un parc pour planches à roulettes, à l'été 2007, figure également dans les projets de la municipalité.

Parmi les autres projets dans la mire des élus de Maskinongé, on note celui du remplacement des bandes de la patinoire qui se fera probablement en 2008.

En 2008 également, il est question de la mise en place d'une rampe de mise à l'eau publique afin de faciliter l'accès aux propriétaires d'embarcations et de bateaux au majestueux lac Saint-Pierre. Dans ce projet, le maire Clément parle aussi de l'environnement de cette rampe qui pourrait permettre aux familles de se récréer dans un endroit approprié, avec des tables à pique-nique, des arbres, etc. Bref, un endroit où la nature serait à la portée de tous, propriétaires d'embarcations comme gens de Maskinongé et de l'ex-

térieur qui viendraient prendre un moment de repos dans une aire accueillante.

D'ici la fin de l'année scolaire, le site Internet de la municipalité devrait être complété. Le conseiller Jonathan Lacourse est le responsable de cette réalisation. Un tel outil sera fort bienvenu non seulement pour les Maskinongeois mais également pour tous ceux et celles qui voudront en savoir davantage sur la municipalité.

Bref, Maskinongé est en bonne santé à tous les points de vue. « Le conseil travaille à conserver cette bonne santé et à l'améliorer dans la mesure du possible », ajoute fièrement le maire Clément, qui ne manque pas de souligner que le prix des terrains et le taux des taxes sont avantageux pour quiconque aurait l'intention de se construire à Maskinongé.

Vivre à Maskinongé, c'est vivre dans un climat agréable, dans une nature invitante, avec de nombreux services à la disposition des résidents et à quelques minutes seulement des grands centres urbains.

Maskinongé: municipalité d'avenir. Aucun doute là-dessus!



Desjardins

La Caisse populaire de Maskinongé

La Caisse populaire de Maskinongé
est fière d'être au cœur
de votre municipalité.

Les dirigeants, la directrice et tout
le personnel désirent remercier tous
les membres de leur fidélité.



Jacinthe Lemay, Jobanne Ross, Manon St-Louis, Monique Lambert, Josée Turner, Martine Diamond, Lise Lajoie, Jobanne Tibodeau, Sylvie Grenier, Isabelle Garceau

62, St-Aimé, Maskinongé

Tél.: 819 227-2351 Téléc.: 819 227-2022

EM1693500

Notre équipe est
près de vous et
près de chez vous!

Chantale Gaboury, votre pharmacienne
membre affilié à

Proxim

22, rue Saint-Aimé,
Maskinongé
819 227-2288

Livraison gratuite partout en région



La construction domiciliaire en plein essor à Maskinongé

> Jean-Paul Plante
jean-paul.plante@transcontinental.ca

S'il est une municipalité dont la construction résidentielle connaît une progression hors du commun, c'est bien Maskinongé.

Depuis quelques années tout particulièrement, le nombre de nouvelles constructions dans cette municipalité a de quoi faire rougir

plusieurs localités de la MRC avec des populations supérieures à celle de Maskinongé.

Il y a certes des raisons qui expliquent ce phénomène. Mentionnons tout d'abord le prix des terrains qui, aux dires des autorités maskinongeuses, sont parmi les meilleurs dans toute la MRC de Maskinongé.

En second lieu, le taux des taxes est des plus abordables, ce qui donne le goût aux jeunes cou-



Les nouvelles constructions poussent comme de véritables champions dans les secteurs résidentiels de Maskinongé. On songe même à transformer les terrains qui devaient servir à un parc industriel en terrains pour de la construction de maisons unifamiliales et de quelques multi-logements. Quatre-vingts terrains pourraient être disponibles pour de tels projets. Photo, Jean-Paul Plante

Coiffure
Valérie



Solde
Duo shampoing
ISO

Prix régulier :
29,95 \$ tx incluses

26,95 \$
tx incluses

NOUVEAU!
• Pose d'ongles • Manucure

Valérie Clément
137, St-Charles, Maskinongé
Tél.: 819 227-3029

Hommes • Femmes • Enfants

EM1692812



**MÉCANIQUE
MASKI
INC.**

**SERVICE ET RÉPARATION
TRACTEURS ET ÉQUIPEMENTS DE
PELOUSE ET JARDIN**

Réjean Clément
président

Tél. et téléc. : 819 227-4646
161-B, Pied de la Côte
Maskinongé, Qc J0K 1N0

ples, entre autres, de se construire une résidence dans des secteurs en plein développement ou qui sont sur le point de compléter leur développement.

Les secteurs

Si l'on débute par le secteur de la rue Sainte-Marie, il ne reste que quelques terrains qui peuvent accueillir de nouvelles résidences. Ce très agréable secteur de Maskinongé s'est développé à un rythme rapide et l'on y retrouve de coquettes et confortables résidences dans un secteur où la tranquillité et la sécurité pour les jeunes sont très présents.

Même phénomène pour le secteur domiciliaire de la Place Bergeron. Les nouvelles constructions poussent comme de véritables champignons. Là également, il y a d'autres terrains à vendre. Mais déjà, dans la Place Bergeron, de nombreuses maisons ont vu le jour au cours des dernières années. Et c'est loin d'être terminé. Nous avons l'impression qu'il y a toujours une nouvelle construction en marche lorsque nous circulons dans cet agréable secteur.

Dans le parc industriel ?

Une étude est en cours afin de déterminer si les terrains réservés à un parc industriel ne

pourraient pas changer de vocation et servir à de la construction résidentielle.

Selon le maire Michel Clément, il serait possible pour des promoteurs de transformer l'espace d'abord prévu pour le parc industriel en quelque 80 terrains qui accueilleraient de nouvelles résidences.

Comme on peut le voir, la construction domiciliaire est en plein essor à Maskinongé. On y retrouve déjà des secteurs où il est très agréable de résider et dans les prévisions de la municipalité, un nouveau secteur pourrait accueillir un bon nombre de nouvelles résidences, en modifiant le règlement d'urbanisme et de zonage de la municipalité, ce qui aurait pour effet d'utiliser l'espace prévu pour un parc industriel et de le convertir en terrains aptes à recevoir un développement domiciliaire.

Et, comme le mentionne le maire Clément, « il manque de loyers à Maskinongé. Sans doute que la construction de quelques multi-logements trouverait facilement preneurs ». Serait-ce le signal que sur les terrains du parc industriel, on pourrait accueillir quelques « multi-logements » en plus des maisons unifamiliales ?

Pourquoi pas ?

Déjà 10 ans que nous mettons tout notre cœur dans la réalisation de vos constructions

CONSTRUCTION PRO-LAM INC.

Entrepreneur général
Résidentiel - Commercial - Industriel

46, St-Laurent
Maskinongé



Marc Lambert
819 227-2490
20 ans d'expérience

EM1693519

RBQ.: 8214-4585-26

**«Cabane à sucre
2000»**

70, boul. Est, Maskinongé
Bienvenue à tous !

Réservations, cell.: 819 370-5222

**MENU TRADITIONNEL À VOLONTÉ
PRODUITS D'ÉRABLE À VENDRE**

EM1696023

Le Chalais Ent. EM1687507



Bar Salon – Salle à manger (sur réservation)
Prop. : J.R. (Sam) Bourassa
Fax / Tél. : 819 227-2417
93, Boul. Est, Maskinongé J0K 1N0

Merci à notre fidèle clientèle de toute la région

**Richard Grenier
Équipement de ferme**



DeLaval

73, boul. Est
Maskinongé (Québec)
J0K 1N0



Tél. : 819 227-4975
Cell. : 819 697-5757

EM1692906

**Gazon Maski
2000 inc.**

Producteur de gazon cultivé
Kentucky Blue depuis 1972

Mario Boulet, prop.



**Fraîcheur
garantie
à 100%**

197-A, Rang Brûlé
Maskinongé, QC
Sortie 160 – Autoroute 40 J0K 1N0
Tél. : 819 227-2263
Sans frais : 800 363-2414
Téléc. : 819 227-3297

**LIVRAISON RAPIDE
en gros et détail
Disponibilité : 4 camions
avec lift pour transport
de tout genre**

www.gazonmaski.ca

EM1687540



Des loisirs en bonne santé à Maskinongé

> Jean-Paul Plante
jean-paul.plante@transcontinental.ca

Le moins que l'on puisse dire est que les loisirs sont drôlement bien organisés à Maskinongé; qu'ils sont en excellente santé. De généreux et fidèles commanditaires, la municipalité et des bénévoles convaincus sont trois ingrédients qui font en sorte que le milieu du loisir va bien en terre maskinongeoise et fait l'envie, à bien des égards, de nombreuses autres municipalités de la région.

Un nouveau président a fait son entrée cette année au Comité des loisirs. Il s'agit de M. Daniel Gagnon. Celui-ci a succédé à M. René Vertefeuille qui a occupé ce poste pendant un an et demi. Les deux hommes sont d'avis qu'un service des loisirs bien organisé fait en sorte que les gens s'amuse sagement dans leur patelin, que ce soit à titre individuel ou en famille.

Diversité

La balle donnée occupe une place de choix dans le milieu des loisirs de Maskinongé. On retrouve six équipes masculines et trois équipes féminines qui disputent leurs rencontres sur semaine. Un nombre de joueurs et joueuses considérable participent aux activités de ce populaire circuit.

On ne peut passer sous silence la présence des Tigres de Maskinongé dans la Ligue de baseball rural Mauricienne (LBRM). Maskinongé a toujours été un château-fort du baseball rural non seulement dans la MRC de Maskinongé mais également à la grandeur de la Mauricie. D'autres équipes dans les classes « industrielles » et « familiales » s'ajoutent aux précédentes.

Chaque année, un tournoi familial de balle donnée dans les catégories hommes et familial attire pas moins de 25 équipes.

La pétanque occupe une place de choix chez les gens du troisième âge. Deux terrains

sont aménagés et accueillent les fervents de ce sport très populaire, les mardis.

Le parc des jeunes a été refait, il y a deux ans. Il s'agit d'un parc de fort belle qualité qui permet aux jeunes de bien s'amuser en toute sécurité.

Deux terrains de tennis sont à la disposition des adeptes de ce sport. Des cours de tennis ont été donnés en 2006 et ils ont permis à plusieurs de profiter de judicieux conseils qui pourraient faire d'eux et d'elles de futurs Roger Federer ou Justine Henin-Ardenne...

L'été, un service de moniteurs pour les jeunes est mis à la disposition des familles. Un apport très apprécié car les jeunes peuvent s'amuser sous la surveillance de moniteurs.

Commanditaires

Les loisirs, à Maskinongé, peuvent compter sur l'appui indéfectible de la Caisse populaire de l'endroit, un partenaire qui n'a jamais fait défaut autant par l'achat d'équipements ou de support financier pour la mise en place de divers projets. « La Caisse est un gros collaborateur », mentionne le nouveau président des loisirs, M. Daniel Gagnon.

Un autre généreux commanditaire est Gazon Maski 2000 qui prête gracieusement sa machinerie (et donne parfois du matériel) pour la mise en place de différents aménagements. « M. Mario Boulet, le propriétaire de Gazon Maski, est très généreux à notre égard », de mentionner MM. Gagnon et Vertefeuille, rencontrés par L'ÉCHO, ces jours derniers.

Évidemment, la contribution de la municipalité à la bonne marche des loisirs est fort appréciée, signalement les deux hommes.

Un parc de planches à roulettes (skate park) de même qu'une nouvelle patinoire sont deux projets qui devraient voir le jour dans un avenir pas très lointain. On parle de l'été 2007 pour le parc de planches à roulettes

et de l'hiver 2008 pour la nouvelle patinoire (nouvelles bandes).

La salle des loisirs est louée occasionnellement pour des rencontres familiales ou autres. Elle accueille aussi des jeunes, le soir, qui s'y rendent pour jouer au tennis sur table (ping-pong) ou simplement faire la jasette.

Un employé permanent travaille à l'entretien des installations. Il s'agit de M. Léo Dupuis.

> Suite à la page 14

L'éducation est leur plus bel héritage

Plan fiduciaire canadien de bourses d'études
Le choix éclairé en matière de REEE depuis 1960

Capital garanti. Croissance régulière.
Des fonds qui seront disponibles lorsque votre enfant en aura besoin.

Consultants C.S.T. inc.
Cabinet de courtage en plans de bourses d'études

Lyse Beaudoin
Représentante en plans de bourses d'études
Tél. : 819 227-2467
lyse.beaudoin@cestresp.com

GAZON LAURENDEAU

PRODUCTEUR DE GAZON CULTIVÉ

CULTIVARS DE 1^{re} QUALITÉ

Vente en gros et détail

319, Petit-Bois, Maskinongé
819 227-2653

ROSS transport

TRANSPORT GÉNÉRAL

Nous remercions notre clientèle pour cette confiance manifestée depuis nos débuts.

ROSS TRANSPORT ENR. Tél. : 819 386-5958
420, Rivière Sud-Ouest Rés. : 819 227-1710
Maskinongé, Qc Téléc. : 819 227-1710
J0K 1N0

EM1692560

Salon Carole

Coiffure pour elle et lui
Pose d'ongles
Vente de produits
Table de bronzage avec facial intégré

Carole Thibodeau
Propriétaire

Sur rendez-vous: Cell.: 819 384-0956

Lave-auto à la main
Grand ménage de maison
Nettoyage
Lavage de tapis
Distributeur des produits
Driwash'n Guard™

M.C.

Tél. : 819 227-2421 ou Cell. : 819 384-3645
Par : Mario Crête

Nos salutations!

Depuis plus de 20 ans, nos costumes créent une ambiance de fête!

Location Livernoche Enr.
COSTUMES ET ACCESSOIRES POUR TOUTES OCCASIONS

1451, rang Petit-Bois, Louiseville
819-227-2607
SORTIE 166 DE L'AUTOROUTE 40

PIÈCES D'AUTOS J.M.B.

ACHAT ET VENTE DE VÉHICULES

D'OCCASION • ACCIDENTÉS • FERRAILLÉ

SERVICE DE CUEILLETTE ET DE REMORQUAGE

587, boul. Ouest, route 138, Maskinongé
(450) 885-3223

CGA Guy Baril, C.G.A. inc.
COMPTABLE GÉNÉRAL LICENCIÉ

1, rue Saint-Jacques, Maskinongé J0K 1N0
Courriel : guy@guybaril.com

819 227-1175 / Téléc. : 819 227-1176

**Des produits de qualité
pour un rendement maximum !**



Contactez-nous dès maintenant;
plusieurs variétés DEKALB et CERESCO encore disponibles.

**Les spécialistes des travaux
agricoles à forfait**

Distributeur
EXCLUSIF

DEKALB
de Saint-Barthélemy
à Trois-Rivières



**ACHAT
et VENTE
de GRAINS**

HEINZ: 819 698-5546 - JEAN: 819 698-5565
315-B, Rivière Sud-Ouest, Maskinongé
819 227-3178 • 819 227-3233



Des loisirs en bonne santé à Maskinongé



Le parc des jeunes a été refait il y a deux ans, grâce à la générosité de l'entreprise Dinec. Il est fort bien équipé et procure de longues heures de plaisir aux jeunes. Le parc est situé à proximité des terrains de tennis, de la patinoire, et des terrains de baseball. Photo, Jean-Paul Plante

Le comité des loisirs, quand à lui, est formé, outre de M. Daniel Gagnon à la présidence et M. René Vertefeuille, président ex-officio, de Mme Annick Dupuis, vice-présidente et trésorière; et Mme Karine Dupuis, directrice.

Bref, le monde du loisir est bien vivant à Maskinongé. La population participe de façon éloquente aux diverses activités, les commanditaires appuient généreusement le comité, la municipalité supporte bien le monde du loisir et les bénévoles ne se font pas tirer l'oreille pour donner un coup de pouce à la bonne marche des diverses activités.

Cela démontre que le travail d'équipe a toujours sa place, dans tous les domaines, incluant celui des loisirs. À Maskinongé, on a

compris le phénomène et on l'a mis en application avec beaucoup de succès.



MM. Daniel Gagnon et René Vertefeuille, respectivement président et ex-président du Comité des loisirs de Maskinongé. Photo, Jean-Paul Plante



Florent & Éric Masson
Propriétaires

Les Mobiliers Masson inc.

sont très heureux de faire partie de la
municipalité de Maskinongé depuis
plus de 23 ans!



Tél. : 819 227-2948 Fax. : 819 227-2632

EM1693047

SECURE MOBILE
**Soudure
EXPERT**
Fabrication et réparation de tout genre

- ACIER
- STAINLESS
- ALUMINIUM
- ETC...

Tél: 819.227.1579
Cell: 819.383.2482

**URGENCE
7 JOURS 24 H**

Serge St-Maire
Michel Rinfret,
Propriétaire

Michel et Serge désirent
remercier tous ceux qui ont
contribué au succès de
l'entreprise depuis les
7 dernières années.

Bien vous servir... Quel plaisir!



L'incontournable bijou qu'est le Magasin Général Le Brun !

Une attraction touristique majeure dans la MRC de Maskinongé

> Jean-Paul Plante
jean-paul.plante@transcontinental.ca

Le Magasin Général Le Brun (Musée) de Maskinongé a reçu tout près de 25 000 visiteurs provenant de tous les pays depuis sa mise en opération en 1997.

Les visiteurs de la Mauricie et du Québec représentent la grande majorité des gens à avoir encouragé ce musée à la campagne situé sur le Chemin du Roy, au 192, Pied-de-la-Côte.

Au fil des ans, les activités se sont diversifiées. À l'été 2006, on a lancé la cuisson du pain cuit au four à pain. Un véritable succès. Une expérience qui sera répétée à l'été 2007.

Bâtiment de 1803

Cette année, grâce à une subvention du ministère de la Culture et des Communications du Québec, une subvention de 6 666 \$ a été obtenue par le travail et le soutien de la députée de Maskinongé à l'Assemblée nationale, Mme Francine Gaudet, le bâtiment de 1803 peut recevoir des travaux de sauvegarde car il risquait de s'effondrer. La firme Multi-Services de Louiseville effectue les travaux.

Le grand projet futur du musée Magasin Général Le Brun est d'arriver à restaurer ce bâtiment remarquable datant de 1803 et qui témoigne du passé.

C'est un site historique unique au Québec, situé à Maskinongé, car avoir sur le même site trois magasins généraux de trois âges différents est un fait majeur.

Compter aussi sur une entreprise culturelle vivante dans un petit village démarque l'originalité de Maskinongé.

Les propriétaires, Mme Gisèle Saucier (Mlle Laura) et M. Serge C. Martin (Monsieur Jos) font appel à toute aide gouvernementale ou au secteur privé afin



Mme Gisèle Saucier et M. Serge C. Martin (Mlle Laura et Monsieur Jos) posent avec des robes de mariées d'époque dont celle fabriquée par Mme Yvonne Pépin de Saint-Justin (au centre). Mme Pépin en a fait don au couple propriétaire du Magasin Général Le Brun. Photo, Jean-Paul Plante

d'arriver à sauver ce magasin général datant de 1803.

En plus de recevoir les visiteurs l'été, sans réservation, du 17 juin au 3 septembre, sauf le lundi, où c'est fermé, le musée accueille des visiteurs à l'année sur réservation.

Outre la visite de ces superbes lieux, il y a l'animation au pianola, le phonographe est actionné, la vieille caisse enregistreuse

reprend du service, le tout en dégustant les galettes d'autrefois fabriquées sur place de même que les suçons. L'été, les visiteurs peuvent profiter du petit café-bistrot qui offre le menu midi.

Les Noëls d'autrefois

On n'a pas assez de ses deux yeux pour voir toutes les merveilleuses choses qui se retrouvent au musée Magasin Général Le Brun de Maskinongé. Collection de monnaies, artefacts, vêtements d'époque, chaussures, phonographes, bouteilles de liqueur douce et de bière, divers contenants, documents historiques, vaisselle, photos, etc.

Que dire de la Terrasse des Noëls d'autrefois dans une vaste salle d'exposition avec ses cinq maquettes monumentales réalisées par M. Clément Plante, entre 1991 et 2003. Ces maquettes illustrent des scènes différentes sur le thème de la fête de Noël: la messe de minuit à la campagne, le premier arbre de Noël au Canada, la Nativité, les patineurs et la première crèche vivante.

La salle Jean Sicard de Carufel, a été inaugurée en 2005, à l'occasion du 300e anniversaire de la concession de la Seigneurie de Carufel, dans laquelle le Musée Magasin Général Le Brun est situé. On lui a donné le nom de Salle Jean Sicard de Carufel en l'honneur du premier seigneur qui en a été propriétaire jusqu'à sa mort, en 1743. La salle est décorée dans le style Louis XV parce que c'est à l'époque où Louis XV était roi de France que le seigneur Jean Sicard de Carufel a vécu les 30 dernières années de sa vie en tentant de développer sa seigneurie.

La réalisation de cette magnifique pièce est l'œuvre d'une équipe de cinq personnes. La conception est de M. Clément Plante, les maîtres-d'œuvre sont M. Serge C. Martin et

M. Yvon Picotte (pas l'ex-député), beau frère du couple Martin-Saucier. La décoration est de Mmes Marielle Philibert et Gisèle Saucier.

Une autre découverte incontournable du Musée Magasin Général Le Brun de Maskinongé.

MEUBLES
MGL INC
149, Saint-Laurent, Maskinongé, Qc J0K 1N0
Tél. : 819 227-2320 - Téléc. : 819 227-3026
Courriel : mgl1@bellnet.ca

ÉQUIPEMENTS GAGNON
VENTE • LOCATION • SERVICE
Machinerie Agricole
Yvon Gagnon
101, Boulevard Est, Maskinongé, Qué. J0K 1N0
Tél : 819 227-2245 / Fax: 819 227-3111
equipe.gagnon@qc.aira.com

Décoration Fabienne Jourdain
UN DÉCOR À LA MESURE DE VOS ATTENTES!
Fabienne Jourdain
Designer
17 ans d'expérience
819 227-3663

Depuis plus de 40 ans, nous oeuvrons ensemble pour l'amélioration du transport dans la région.
LES AUTOBUS VERTEFEUILLE INC.
Gérard Vertefeuille, prop.
Transport scolaire
336, Rivière Sud-Ouest
Maskinongé 819 227-2740

CHAMBRE À LOUER
Manoir J & Paquin
Résidence pour personnes retraitées autonomes
Mme Doris Donaldson, prop.
19, St-Joseph, Maskinongé • 819 227-2785

Dépan Express N. Brouillard
• Essence
• Diesel
• Propane
• Glace
• Lave-auto
• Bière
• Vin
• Journaux
• Loto-Québec
• Location de vidéo
Maskinongé 819 227-2771
Lundi au vendredi 7h à 23h
Samedi et dimanche 9h à 23h

Déjà 20 ans avec vous!
coiffure Maski
Pour elle et lui
Spécialités:
Permanente, mèches, teinture, coupe stylisée
Dépositaire Matrix
Johanne Vertefeuille, prop.
Sur rendez-vous
346, Rivière Sud-Ouest,
Maskinongé • 819 227-3113

EM LES ENTREPRISES MASKINONGÉ INC.
tiennent à remercier tous leurs clients. C'est un plaisir pour nous de vous servir.
✓ Terrassement
✓ Excavation
✓ Transport de bois
✓ Fosses septiques
✓ Dénéigement
Prop. : Roland Croisetière
43, St-Denis, Maskinongé J0K 1N0
Téléphone et fax : 819 227-2282
entreprisemaski@hotmail.com
EM1687533

C'est avec fierté que nous participons à ce spécial sur Maskinongé.
ROGER GAGNON R.I. inc.
L'excellence de la génétique dans votre troupeau passe par nos mains
5 inséminateurs à votre service!
Un seul numéro pour nous joindre:
819 227-2731
sans frais: 1 877 227-2731
Roger Gagnon
Président

Garage Denis Elliott



- Débosselage
- Peinture
- Vitres d'auto
- Polissage
- Antirouille
- Vente d'auto

184, ST-LAURENT, MASKINONGÉ JOK 1N0
TÉL. : 819 227-4828 • FAX : 819 227-1296

EM1687573

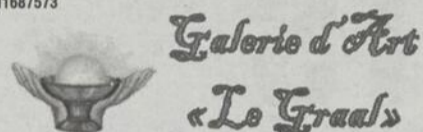

Exposition d'œuvres d'Art en spiritualité
accueillant une vingtaine d'artistes du Québec et de la France.

Vente : originaux, reproductions, cartes, livres, CD, sculptures, vitraux, etc.
Entrée gratuite

**VERNISSAGE LE 18 FÉVRIER 2007
À LA GALERIE D'ART « LÉON'ART »**

Horaires printemps-été
Mardi au dimanche : 13 h à 17 h
Jeudi et vendredi soir : 19 h à 21 h
Horaires automne-hiver
Jeudi au dimanche

Atelier d'expression en « Art imaginaire »

Cet atelier se vit en groupe d'environ 10 personnes et se déroule en 3 phases.

1. Partage sur une connaissance spirituelle (Extrait du Jardin Intérieur de Pierre Lassalle et Céline Divoor, Ed. SophiaKalia)
2. Méditation enregistrée par Céline Divoor
3. Expression en peinture du ressenti de la méditation.

Durée : 3 heures
Coût : 20 \$ (matériel inclus)
Inscription sur rendez-vous

Atelier donné par
Nicole Bellemare, artiste peintre et propriétaire de la Galerie d'Art.

21, Boulevard Est, Maskinongé
(sortie 166 de l'aut. 40)
819 227-4727 / Fax : 819 227-1734
www.galeriedartlegraal.com



Mathieu Vertefeuille: un nom à retenir...

Un jeune et prometteur joueur de baseball

> Jean-Paul Plante

jean-paul.plante@transcontinental.ca

Il a tout juste 14 ans, possède un physique imposant pour cet âge, est sérieux et a une passion toute particulière pour un sport: le baseball. Son nom? Mathieu Vertefeuille de Maskinongé.

Le jeune joueur a grandi dans un milieu où le sport occupait (et occupe toujours) une place de choix. Son père, René, est un mordu de sport tout comme sa maman. Deux autres membres de la famille Vertefeuille font leur marque en baseball, soit Frédéric et Marie-Pier, frère et sœur de Mathieu.

Championnat canadien

Mathieu compte déjà huit années « d'expérience » dans le monde du baseball. Il a joué à Louiseville dans les catégories novice, atome, moustique B et BB. Par la suite, il a joué deux années pour l'équipe de la Mauricie classe pee-wee AA. En 2006, il a évolué dans la catégorie bantam AA, toujours pour l'équipe de la Mauricie.

L'année 2006 restera à tout jamais gravée dans la mémoire du jeune Maskinongéois. En effet, après avoir participé au championnat provincial à Le Gardeur, compétition remportée par la formation de la Montérégie-Rive-Sud de



Mathieu Vertefeuille avec des parents très fiers, M. et Mme René Vertefeuille. Photo, Jean-Paul Plante

cogné un coup de circuit et un double en plus de faire produire trois points lors de cette joute.

L'expérience vécue en Colombie-Britannique a énormément plu au jeune joueur... et à son papa également.

Avec l'équipe de la Mauricie, Mathieu a pulvérisé de nombreux records de la ligue en 2006, en plus de remporter le championnat des frappeurs avec une impressionnante moyenne de .600. Faut le faire! Sa formation a remporté le championnat de la saison régulière.

Ses performances offensives et défensives en font un joueur sur qui bien des équipes de calibre supérieur ont les yeux.

Au Gala Sport-hommage Desjardins qui sera tenu samedi, 20 janvier, à l'école secondaire Des Chutes à Shawinigan, Mathieu sera en nomination dans la catégorie « Athlète masculin de niveau québécois », tous sports confondus.

Le jeune Maskinongéois entend bien se diriger en Sports-Études à l'Académie des Estacades pour l'année 2007-2008... en baseball évidemment.

Trop jeune pour penser à une carrière professionnelle, Mathieu Vertefeuille avoue cependant qu'il aimerait bien cela.

Mathieu: le mot de Cambronne!

Montréal, Mathieu a été l'un des sept joueurs invités à se greffer à cette équipe qui représentait le Québec au championnat Canadien disputé à Victoria, en Colombie-Britannique. Il a été le seul joueur de la Mauricie à recevoir cette invitation.

« Il a connu un gros tournoi » de dire fièrement René Vertefeuille, un père très fier des prouesses de son fils.

Choisi joueur du match lors de la rencontre entre le Québec et l'Ontario, Mathieu a

EM1688141

PRIX COMPÉTITIF

LES GAZONS
Yvan Roy

**Tonte de gazon • Déchaumage
Ramassage de feuilles**

819-383-1694

LOUISEVILLE • MASKINONGÉ
SAINT-JUSTIN • SAINTE-URSULE

EM1693482

Tout notre savoir-faire est à votre service!

ALIDE BERGERON Ltée
ET FILS

R.B.Q.: 1785-9414-21

ENTREPRENEUR EN EXCAVATION
Robert Bergeron, président

62, Place Bergeron, Maskinongé • 819 227-2950

DÉCAPAGE A.C.
25 ans d'expérience

Alain Froment
propriétaire

Tannés de vos armoires de mélamine?

AVANT

Claude Boudreault
propriétaire

Nous avons la solution pour vous!

APRÈS

DÉCAPAGE ET FINITION

Résidentiel • Commercial 819 227-2509
SPÉCIALITÉ : Armoires de cuisine 819 227-2342

Cell. : 819 380-8857 • Cell. : 819 698-2495 • Téléc. : 819 227-2342

OUVERT AU PUBLIC

REMBOURREUR
G. Dauphinais Inc.

RÉSIDENTIEL • COMMERCIAL
INDUSTRIEL • RÉCRÉATIF

Julie Masson et Serge Dauphinais,
propriétaires

819 227-4650

30, St-Roch, Maskinongé (Québec)

EM1696010



Municipalité de

Maskinongé

« Là où il fait bon vivre! »

PROJETS DOMICILIAIRES

- ✓ Terrains à prix compétitifs
- ✓ Près des grands centres
- ✓ Réseau routier de qualité
- ✓ Services médicaux
- ✓ Activités culturelles et sportives
- ✓ Faible taux de taxation

*Bienvenue dans
notre belle région!*

Les membres du conseil

Michel Clément, maire

Claude Paquin siège #1

René Plante siège #2

Jonathan Lacourse siège #3

Jacques Paquin siège #4

Roger Michaud siège #5

Lyse Beaudoin siège #6

154, boulevard Ouest, Maskinongé • 819 227-2243

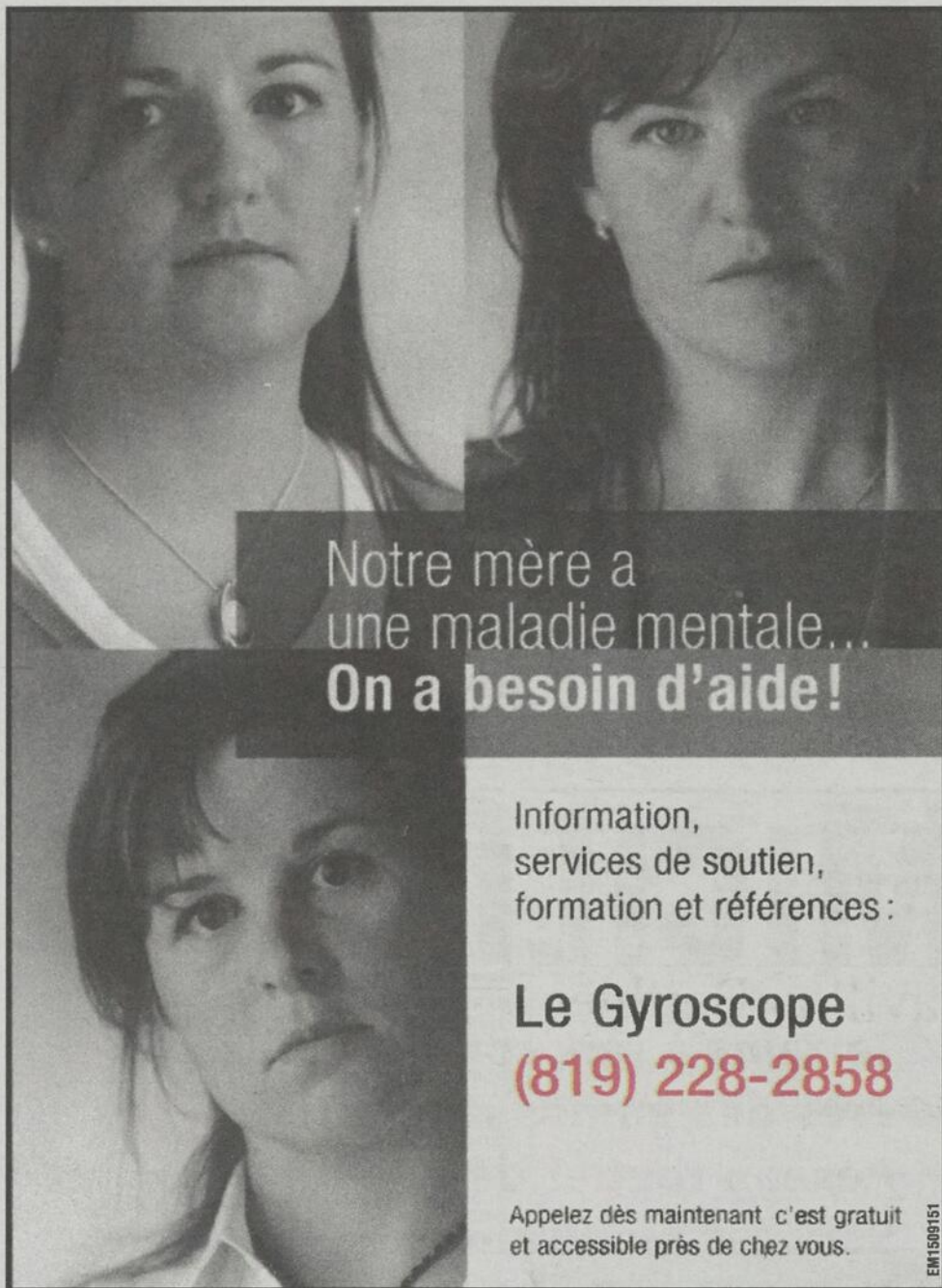

Notre mère a une maladie mentale... On a besoin d'aide!

Information, services de soutien, formation et références :

Le Gyroscope
(819) 228-2858

Appelez dès maintenant c'est gratuit et accessible près de chez vous.

La taxe foncière générale en hausse de 4,5 cents

Budget de 1 065 845 \$ à Saint-Barnabé-Nord

> Jean-Paul Plante
jean-paul.plante@transcontinental.ca

La municipalité de Saint-Barnabé-Nord a adopté un budget de 1 065 845 \$ pour l'année 2007, une hausse de 35 840 \$ sur 2006. Les recettes principales de la municipalité dont le maire est M. Michel Lemay proviendront des taxes et compensation pour services municipaux (868 255 \$), les autres recettes de sources locales (101 324 \$) et les revenus de transferts (92 192 \$).

Au niveau des principales dépenses, 239 009 \$ sont prévus pour l'administration générale, 152 782 \$ pour la sécurité publique, 194 357 \$ pour le transport, 258 568 \$ pour l'hygiène du milieu, 90 682 \$ pour les loisirs et la culture et 70 451 \$ pour les autres activités financières et les affectations.

Les taxes

La taxe foncière générale subit une hausse de 4,5 cents par rapport à 2006, avec un taux de 0,795 \$ du 100 \$ d'évaluation. La taxe pour la Sûreté du Québec sera de 0,165 \$ par 100 \$ d'évaluation, une légère baisse sur l'an dernier (0,175 \$). La taxe foncière générale pour la voirie locale passe à 0,140 \$ du 100 \$ (0,135 \$ l'an dernier).

Le service de base pour l'aqueduc coûtera de 201,60 \$, comparativement à 189,70 \$ l'an dernier. La consommation par 1 000 gallons impériaux ou 4,5460 mètres cubes sera au même tarif qu'en 2006, soit 2,06 \$. Les entrées d'eau saisonnières (champs) seront au tarif de 80 \$ (70 \$ en 2006).

L'enlèvement et la destruction des ordures coûteront 73,50 \$ par unité d'habitation permanente, une diminution de 5,50 \$ sur 2006. Il en coûtera 40 \$ pour les résidences saisonnières



Le maire Michel Lemay

Photo, L'Écho de Maskinongé

et/ou les chalets (43,25 \$ en 2006). Pour les exploitations agricoles enregistrées, le tarif sera de 85,75 \$. Il était de 92,60 \$ en 2006. La cueillette sélective applicable aux trois types coûtera 36,75 \$ en comparaison de 30,75 \$ en 2006.

Pour les commerces, industries et autres lieux d'affaires, les tarifs seront les suivants: 80,25 \$ pour un débit faible, 160,50 \$ pour un débit moyen et 240,75 \$ pour un débit élevé.

Mentionnons que pour une propriété dont l'évaluation foncière est de 50 000 \$ et dont les occupants auraient consommé 40 000 gallons d'eau potable, le compte de taxes municipales en 2007 sera de 944,25 \$. L'an passé, le compte global était de 911,85 \$.

LE 28 JANVIER PROCHAIN, L'ÉCHO PUBLIERA UNE SECTION SPÉCIALE

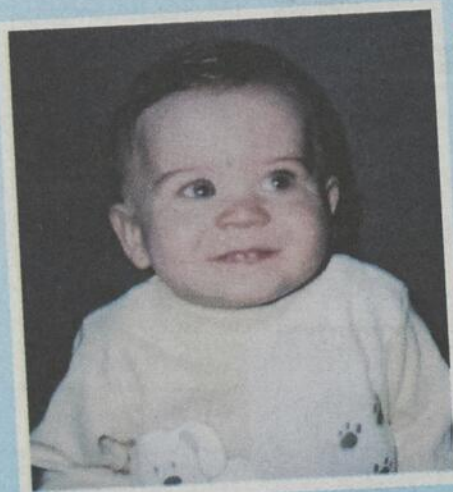

Coût: 25\$ (taxes en sus)

Beaux bébés 2006

Un tirage au sort favorisera 2 bébés gagnants (1^{er} bébé : 225\$ et 2^e bébé : 150\$) se partageront 375\$ de bons d'achats chez nos commanditaires.



Pour participer : Bébé est né en 2006, envoyez-nous sa photo avant le 23 janvier 2007, 17 heures et retournez le coupon d'inscription. (Photo non retournée)

BEAUX BÉBÉS 2006

L'Écho de Maskinongé
43 St-Louis, Louiseville J5V 2C7
Téléphone : 819 228-5532

375\$ À GAGNER

Nom du bébé Prénom

Adresse

Code postal Téléphone

Fille Garçon Date de naissance

Texte à publier

Nom et prénom des parents : Mère

Père

Ci-joint un chèque ou mandat-poste de 28,49 \$ à l'ordre de L'Écho.

Je souhaite effectuer le paiement de 28,49 \$ par carte de crédit :

Visa Master Card No de la carte de crédit :

Date d'expiration : Signature

Cours de danse

pour gens de tous âges
LOUISEVILLE, SAINT-PAULIN ET SAINT-ÉLIE



COURS OFFERTS du lundi au vendredi soir

POM POM GIRLS
(Cheerleaders)

JAZZ MODERNE

AÉROBIE
(Tonus musculaire et sol abdominaux)

HIP HOP

BALADI

STAR DANCE
Atelier de chorégraphie

COMMENT S'INSCRIRE ?

Louiseville

Se présenter le mercredi 24 janvier 2007 de 18 h à 21 h à l'École de la culture au 100, av. Saint-Jacques (local 208) 2^e étage, Louiseville

Saint-Élie

Se présenter le lundi 29 janvier 2007 de 18 h à 20 h au 97A, rue Principale, Saint-Élie-de-Caxton

Saint-Paulin

Se présenter le mardi 30 janvier 2007 de 18 h à 20 h au 1781, app. 1, rue Matteau (O.M.H.) Saint-Paulin pour

Lors de votre arrivée à l'inscription vous y trouverez les horaires ainsi que les modalités selon votre âge.

DÉBUT DES COURS ?

Louiseville

Mercredi 31 janvier, Jeudi 1^{er} février et Vendredi 2 février 2007

Saint-Paulin

Mardi 6 février 2007

Saint-Élie-de-Caxton

Lundi 12 février 2007

BESOIN D'INFORMATIONS ?

Contactez Sylvie Lambert (professeur) au 819 221-3164 ou au 819 221-3537



Un seul numéro
pour vous servir

1.866 .637.5236
.MERKADO

- 100 Immobilier achat/vente
- 200 Immobilier Location
- 300 Marchandises
- 400 Services
- 500 Services personnels
- 550 Services financiers
- 600 Marché de l'emploi
- 700 Formation et Culture
- 800 Avis
- 900 Véhicules

- ✓ Les annonces classées, une SOLUTION EFFICACE pour des RÉSULTATS RAPIDES.
- ✓ Profitez des CONSEILS et de L'EXPERTISE DE NOTRE PERSONNEL courtois et expérimenté.
- ✓ De plus, votre annonce paraît GRATUITEMENT sur le site internet www.merkado.ca

Pour une visibilité accrue
annoncez dans plus de 50 journaux :

Offrez-vous des
EXTRA...

- ✓ Encadré
- ✓ Titre centré
- ✓ Caractères gras

Informez-vous auprès de
votre téléconseillère.

TARIFS: POUR L'ÉCHO DE D'UTRAY ET DE L'ÉCHO DE MASKINONGÉ, 14,95\$ pour 10 mots • 1\$ du mot additionnel (taxes incluses)

HEURES D'AFFAIRES DU SERVICE TÉLÉPHONIQUE: LUN. AU VEN. DE 8H30 À 17H • HEURE DE TOMBÉE: JEUDI 16H

À NOS ANNONCEURS: Assurez-vous que le texte de votre annonce est exact dès sa parution, sinon il faut nous en aviser immédiatement. En cas d'erreur, notre responsabilité se limite uniquement au montant de l'achat de la première semaine de parution de votre annonce. MARCHÉ DE L'EMPLOI: Toute discrimination est illégale. Les postes offerts dans nos rubriques sont ouverts également aux hommes et aux femmes

RE/MAX
LANAUDIÈRE
COURTIER
IMMOBILIER AGRÉÉ

Jean-Pierre Hervieux
Agent immobilier affilié

BUREAU LAVALTRIE
253 RUE ST-ANTOINE NORD, BUR. 103
450 586-3008
1-866-400-3008

www.remax-quebec.com/lanaudiere

NOUVEAU!

ULS1270929. Maison à étages 1993. 3 cac à l'étage + 1 au s/sol. 1 sdb + 1 sde, sol au rdc. Foyer, 2 garages, accès au fleuve. Terrain de 22 958 pc, voisins éloignés, spacieuse et impeccable. Limites Lanoraie-Lavaltrie. Prix 275 000\$. 25 des Hirondelles, Lanoraie.

NOUVEAU!

ULS1271697. Maison à étages jumelé 2005. 2 cac à l'étage. 1 sdb + 1 sde, cuisine, salle à manger et salon à aire ouverte. Terrain de 5 196 pc. Fenestration de qualité. Aucun tapis. Prix 124 900\$. 27 rue Arpin, Lanoraie.

119 500\$ NÉGOCIABLE

ULS1244436. Duplex 1987 en bonne condition et situé dans un secteur tranquille. 2x45 pièces. Rdc loué, s/sol vacant (idéal pour proprio occupant) Terrain de 5 295 pc. Revenus potentiels de 11 400\$/année. Prix 114 500\$. 88-90 Emile, Lanoraie.

PRIX 89 500\$

ULS1185715. Maison à étages de 7 pièces. 4 cac à l'étage. Grande cuisine, combustion lente au salon. Sortie supplémentaire au sous-sol. Terrain de 6 250 pc. Près d'une école primaire. Prix 89 500\$. 53 rue Paquin, St-Charles-de-Mandeville.

TERRAIN DE 245 156 PC

ULS1236177. Plain-pied rénové, foyer au salon, superbe cuisine, terrain de 245 156 pc situé au bord du lac St-Pierre avec 246 pieds au bord de l'eau. Grange de 32x53. Unique sur le marché. 1138 Chemin Louis-Gatineau, Yamachiche.

105 Propriétés à vendre

MASKINONGÉ: maison familiale, centre du village, terrain 125x200, (819)296-3930

RECHERCHE tout type de maisons de campagne, fermes, fermettes ou domaines pour clientèle venant de Montréal, actuelle et en pleine évolution, François Ducharme, La Capitale Prestige Montréal courtier immobilier agréé, (450)898-1679

115 Condominiums à vendre

CONDO: Cap. 2 chambres, 99,500\$, planchers bois franc, avec garage, (819)374-5051

140 Commerces à vendre

LOUISEVILLE: Chemin du Golf, restaurant à vendre, terrain/ bâtisse avec équipement, ouvert à l'année, fonctionnel, 59,000\$. Gaëtan Lambert, La Capitale Performance, (450)549-2335

140 Commerces à vendre

RÉSIDENCE personnes âgées, magnifique 20 chambres, excellent site, bonnes conditions d'achat, Ma spécialité! Daniel Côté, courtier. (418)660-2666

205 Logements/ appartements à louer

2-1/2, chauffé, éclairé, semi-meublé, libre immédiatement avec références. Berthierville (450) 803-4310, (450)836-4310

3-1/2, immédiatement, 1er étage, propre, tranquille, Route 138 (entre Maskinongé et Louiseville), (819)228-3603

A YAMACHICHE

3 1/2 - 4 1/2 LIBRES

5 1/2 LIBRE AVRIL.

819 268-4223

LANORAIE
33 Hector-Desrosiers

Belle propriété, clé en main. Parquets de bois, sous-sol aménagé. Cour intime avec piscine h-t. Coup de cœur assuré!

Pierre Brodeur 514 990-3389

205 Logements/ appartements à louer

4-1/2, 5-1/2, à Louiseville, bien situé, à très bas prix, stationnement et déneigement inclus, (450)836-1252 après 19h

205 Logements/ appartements à louer

LOUISEVILLE: 4-1/2 sur 2 étages, complètement rénové, près centre d'achats, stationnement, 500\$ déneigement/ taxe d'eau inclus. Libre. (819)228-3596

Pavillon Berthier

Résidence pour personnes retraitées
Vaste gamme d'appartements à louer
2 1/2 - 3 1/2 - 4 1/2 (prix concurrentiels)
450-836-1001

JEANNINE BOURGEOULT
Agent immobilier affilié

La Capitale
La Capitale vendu.com
850, boul. Firestone Joliette
(450) 759-1477 • 1 800 667-8495

MARCEL DESCHESNES
Agent immobilier affilié

TRIPLEX

BERTHIER, 5 1/2 à l'étage, 2 locaux commerciaux (bail de 5 ans), un garage dont les espaces de remisage sont loués au mois. Excellent revenu annuel - \$ 199,000 - 120 De Montcalm - MLS# 1262680

TRIPLEX

BERTHIERVILLE, bâtisse commerciale et résidentielle en excellente condition. log 8 pces + 2 locaux commerciaux présentement loués - 219,000\$ - 370-374 Frontenac - MLS# 1215114

OCCASION UNIQUE

BERTHIERVILLE, magnifique résidence d'époque, au centre-ville et sur le bord de l'eau abritant un restaurant fine cuisine avec terrasse extérieur et 6 cac, prix très alléchant.

NOUVEAU

BERTHIERVILLE, plein-pied, 4cac, thermopompe, piscine H/T, secteur paisible, près de tous les services. \$ 139,000 - 851 Dubé - MLS# 1261860

PISCINE ET FOYER

BERTHIER, plein-pied, 4cac, bain thérapeutique, planchers de bois, s-sol totalement aménagé, foyer, pisc H/T, quartier résidentiel - \$ 154,900 - 971 Chalut - MLS# 1262572

PALIERS MULTIPLES

BERTHIERVILLE, superbe résidence 3 cac, arm. de chêne blanchi, veranda 4 saisons, garage simple + garage double, vue sur le fleuve, terrain 25 818 pc - 219,000\$ - 1284 Grande Côte - MLS# 1269384

FERMETTE

ST-BARTHÉLÉMY, joli cottage 4cac, pisc H/T, garage 18x38, grange en tôle 85x30 + rallonge 54x18, terrain 39393pc - \$ 149,000 - À qui la chance - 1291 Rg St-Jacques - MLS# 1260344

QUALITÉ SUPÉRIEUR

ST-BARTHÉLÉMY, prestigieuse résidence 2002 de 5cac, s-sol fini, garage 35x40 isolé, magnifique terrain de 35,000pc paysager - 399,000\$ - 2200 des Laurentides - MLS# 1222749

BORD DE L'EAU

ST-BARTHÉLÉMY, 3 chalets 4 saisons directement sur le bord du Lac Dupras, terrain de 40,000 pc avec possibilité de construire. À qui ta chance! - \$ 79,000 - 72-82-82 ch. du Lac Dupras - MLS# 1274134

ZONE AGRICOLE

ST-NORBERT, authentique maison d'époque, 4cac, murs en bois de "V", planchers de bois, immense terrain d'env. 5 arpents. \$199,000 - 1241 Rg Nord - MLS# 1256075

CENTAIRE

BERTHIERVILLE, immense résidence + logement 31/2, idéal comme revenu d'appoint ou intergénération. Grand terrain et verrière 4 saisons - \$ 249,000 - 752 Grande Côte - MLS# 774708

IMMENSES POSSIBILITÉS

ST-CUTHBERT, grand cott 3 cac, garage atelier, boutique, idéal pour menuiserie ou autre, un prix plus qu'intéressant. - 129,000\$ - 1870 Principale - MLS# 1211295

RE/MAX Lanaudière inc.
Courtier immobilier agréé
10, Wilfrid-Ranger, St-Charles-Borromée
450 759-3008

Nicole Bernard
Agent immobilier affilié
www.remax-quebec.com/lanaudiere

115 000 \$

Sainte-Julienne: belle maison, Domaine Manseau, 3 cac, fenêtres, plomberie, isolation, revêtement, sdb rénovés 2003 à 2005. Secteur fami-lial, près des écoles et facile à voyager par la route 125.

169 000 \$

Mandeville: bord du lac Héneault sud, site magnifique, vue à couper le souffle, lac navigable, 11 580 p.c. privés, arbres matures, maison chaleureuse et confortable. Garage 25 x 55 isolé, 2 remises. Gr. pces.

125 000 \$

Mandeville: belle et grande maison, vue magnifique, accès pour embarcation lac Long et plage sans bateau moteur, piste VTT, motoneige, 4 cc, armoires chêne, patio, tranquillité assurée pour amants de la nature.

129 000 \$

Mandeville: belle d'autrefois, 18 000 pc, terrain commercial clôturé, centre du village, redécouvrez, boiseries d'origine, veranda 3 saisons 10 x 32, 4 cc, garage double 24 x 30 avec 60 amps.

125 000 \$

Mandeville: belle et grande maison, vue magnifique, accès pour embarcation lac Long et plage sans bateau moteur, piste VTT, motoneige, 4 cc, armoires chêne, patio, tranquillité assurée pour amants de la nature.

129 000 \$

Mandeville: belle d'autrefois, 18 000 pc, terrain commercial clôturé, centre du village, redécouvrez, boiseries d'origine, veranda 3 saisons 10 x 32, 4 cc, garage double 24 x 30 avec 60 amps.

Jean Tessier LTEE
1689247 AN2101
 Tél.: (450) 836-4531
 191, Montcalm, Berthierville

FINANCEMENT SUR PLACE
ECHANGE

Service après vente sur place assuré par des techniciens qualifiés et un équipement sophistiqué.

SATURN SL1 2002, 4 portes, aut., 47 000 km., bal. de garantie.
CARAVAN 2003 SXT, 65 000 km, sièges capitaines, tout équipé. Balance de garantie.
SUNFIRE 2002, 4 p., air climatisé, 53 000 km. Bal de garantie.
CHEVROLET S10 4x4 2003 King cab, automatique, bien équipé, 34 000 km.
CHRYSLER 300 TOURING 2006 V6, tout équipé, cuir, bal. de garantie, 24 000 km.
CAVALIER 2003, vert pôle, aut., bal. de garantie, 49 000 km.
PONTIAC SUNFIRE 2003, 4 portes, aut., bourgogne, 46 000 km, bal. de garantie.
PONTIAC GRAND PRIX 2005 V6, tout équipé, bal. de garantie, 35 000 km.
CHEVROLET IMPALA 2003, tout équipé, bal. de garantie, 34 000 km.
PT CRUISER 2005 DÉCAPOTABLE prune, tout équipé, automatique, 18 000 km, bal. de garantie.
DODGE GRAND CARAVAN 2002, 60 000 km, bourgogne, tout équipée, bal. de garantie.
NISSAN SENTRA GXE 2002, tout équipée, 40 000 km, bal. de garantie.
HYUNDAI ACCENT GL 2002, 4 portes, bien équipée, 40 000 km, bal. de garantie.
DODGE DAKOTA 2002, 4x4, V6, bal. de garantie, King cab, 32 000 km.
HONDA CIVIC 2002, or, 4 portes, man., 106 000 km, garantie.
JEEP LIBERTY SPORT 2003, rouge, V6, aut., équipé, bal de garantie, 37 000 km.

CHEVROLET MALIBU 2003, tout équipée, V6, 23 500 km, garantie.
SUZUKI SWIFT 2006 aut., climatiseur, 17 000 km, bal. de garantie.
JEEP LIBERTY SPORT 2003, V6, aut., tout équipé noir, bal. de garantie, 37 000 km.
3 OLDSMOBILE ALERO, 2003 entre 20 000 et 40 000 km, tout équipée, bal. de garantie.
CHEVROLET AVEO 2005, 23 000 km, man., blanc, bal. de garantie.
PONTIAC GRAND AM 2003, tout équipée, tout ouvrant, 4 cyl., aut., 40 000 km.
FOCUS LX 2004, aut., bourgogne, 18 000 km, bal. de garantie.
2006 PT CRUISER, décapotable, éditions Touring, vanille, 15 200 km.
2006 PT CRUISER, argent, aut., tout équipé, tout ouvrant, 22 000 km, bal. de gar.
2003 FOCUS SE, 4 p., aut., bronze, bien équipé, 34 000 km. Bal. de gar.
2006 CHRYSLER SEBRING, 6 cyl., 33 000 km, bal. de gar.
DODGE CARAVAN SXT, tout équipé, 50 000 km, bal. de garantie.
PONTIAC GRAND AM 2003, tout équipé, 4 cyl., 14 000 km, bal. de garantie.

ALAIN BRANCONNIER
 830, ROUTE 138, ST-BARTHÉLEMY, (450) 885-3918
VENTE D'AUTO
 Achat Service

MÉCANIQUE GÉNÉRALE

2006 Pontiac Pursuit LT, tout équipé, 20 000 km.
 2006 Chrysler 300 Touring, mags, toit ouvrant, couleur vanille.
 2006 Pontiac G6, automatique, tout équipée, grise, mags.
 2006 Ford E-250, tout équipé, 8500 km.
 2006 PT Cruiser convertible, grise, tout équipée, 17 500 km.
 2006 Harley Davidson FLHTCI. Spécial fin de saison.
 2006 Sebring Touring, automatique, tout équipée, 33 000 km.
 2006 PT Cruiser Touring, 38 000 km, couleur vanille.
 2006 Toyota Corolla CE, air climatisé.
 2005 Ford Focus ZX4 SES, intérieur cuir, toit ouvrant
 2005 Malibu Maxx LS, tout équipée, toit en vitre. 22 000 km.
 2005 Jeep Grand Cherokee limité, 5,7 L, 32 000 km.
 2004 RAM SLT 1500 4x4, 4 portes, 5,7 L, Hemi, 40 000 km.
 2004 Dodge Dakota 4 x 4, V-8, 4 portes, 34 000 km.
 2004 Ford Ranger XLT 4 x 4, 29 000 km.
 2003 Ford Focus SE, 4 portes, manuelle, air clim., 57 000 km.
 2003 BMW Z4, 38 000 km, man., 5 vitesses, tout équipé.
 2003 Dodge SX 2.0, 4 portes, vitres élect., automatique.
 2003 Dodge Grand Caravan Sport, 4 sièges cap., chauff. arrière, hayon et porte coulissante à télécommande.
 2003 Pontiac Sunfire, tout équipée, 4 portes, automatique, groupe électrique, air climatisé, 14 000 km.
 2003 Pontiac Sunfire, tout équipée, 35 000 km.
 2003 Ford Taurus SEL, toit ouvrant, tout équipée, 58 000 km.
 2003 Ford Focus SE, tout équipée, automatique, 52000 km.
 2003 Dodge Dakota Sport 4x4, V8, seulement 45 000 km.
 2003 Caravan SE, rouge, 80 000 km.
 2002 Focus SE familiale, 39 900 km, tout équipée.
 2002 Sentra XE, manuelle, air clim. 4 pneus et freins neufs.
 2002 Mazda Protégé LX, 2.0 L, manuelle, 55 000 km.
 2001 GMC Sonoma Kingcab, 2x4, automatique, moteur 4,3 L.
 2001 Kawasaki ZX6R, 8200 km.
 2000 Hyundai Accent GS, automatique, air clim., 85 000 km.

www.autobranconnier.com **AMVOQ**
450-885-3918

310 Divers à vendre
 SCIERIE à partir de 3495\$. Convertissez vos billes en bois de charpente de grande valeur avec votre propre scierie portative Norwood. www.norwoodindustries.com. Information gratuite: 1-800-408-9995, poste: 400-QN.
 SOUDEUSE pour fenêtre en P.V.C., 2 têtes, 220 volts, 6,000\$, (450)889-4111
 TABLES de billard à partir de 1395\$. 40 modèles, soccers, shuffleboards, tables de jeux, jetons de poker, etc. Le plus grand manufacturier au Canada: www.canadabillard.com (450)963-5060

317 Vêtements/Tourures/accessoires
ACHETONS manteaux fourrure usagés
 Vison, lynx, renard. Payons de 100\$ à 700\$ comptant.
1-888-845-8586 laissez message

320 Animaux
 ACHETONS, vendons chiots, prenons chiots croisés à donner. Chiots Labrador croisés, Bouvier Bernois 75\$ chacun. Chiots croisés à partir de 40\$. Tél. (819)233-1711, Cellulaire (819)372-7755
CHIOTS demandés. Adoptons petits chiots. Allons chercher gratuitement. (450)666-1228

345 Antiquités
 J'ACHÈTE vos vieux canards de bois. Jean-Pierre (450)586-2104

363 Produits agricoles
 FOIN première et 2e coupe, petites balles carrées. (450) 839-6811, (450)803-2207

365 Bois de foyer
*** MISE EN GARDE ***
 Suite à de nombreuses plaintes concernant l'achat de bois de foyer, nous recommandons à nos lecteurs d'être vigilants et de s'assurer d'obtenir un reçu où figurent le nom de l'entreprise, l'essence du bois, la qualité et le prix.
 La direction
 BOIS chauffage sec 2005, livraison. Manon Lafrenière, 3270 route 348, St-Edouard, (819)268-4002
BOIS de chauffage, 201A, 8e rue Sud Grand-Mère. Annie Bergeron (819)533-2751 (819) 534-8896

412 Santé
VOUS avez des problèmes et cherchez la solution! Consultante, 25 ans d'expérience. Infos: (450)755-4276

420 Voyages/loisirs
CLUB de mots croisés. Exemple gratuit. Lilliane Brodeur: (819)227-2753

424 Astrologie/occultisme
 ALISSA, voyante naturelle, prédictions claires et explicites. Vision à long terme. Tél.: 1-900-548-7777 (2.90\$/min.)
 AURELIA, médium, ne pose pas de questions, réponse et dates précises. Tél.: 1-900-548-6644 (2.90\$/min.)

OFFRES D'EMPLOI

QUINCAILLERIE PIETTE
 DIVISION GAGNÉ & DUPUIS INC.

Quincaillerie Piette (RONA RÉNOVATEUR) située à Saint-Gabriel-de-Brandon est à la recherche de

COMMIS- VENDEUR

- Avec expérience
- Temps plein
- Doit avoir des connaissances en électricité, plomberie et matériaux de construction

Pour une entrevue, contacter Yves Lefrançois
450 835-4733

Club Jeunesse de Lanoraie inc.

12, Louis-Joseph Doucet, local 150
 Lanoraie (Québec) J0K 1E0
 Tél : 450 887-0202
 Téléc.: 450 887-0817
 clubjeunesselanoraie@hotmail.com

POSTES D'ANIMATEURS

Fonctions principales:
 Accueillir les jeunes, animer les programmes et activités pour les jeunes âgés de 12 à 17 ans, assister des sorties ou réunions, intervenir dans des situations de crise et participer aux réunions d'équipe.

Descriptions et compétences:
 Habileté de travailler de façon autonome ainsi qu'en équipe. Bonne communication. Bien organisé. Capable de faire de la recherche, planifier et implanter des activités telles que spécifiées par la coordonnatrice. Motivation. Ponctualité. Expérience et/ou formation pertinente

reliées à l'emploi. Fournir un certificat d'antécédents. Avoir un véhicule ou un permis de conduire sera un atout. Bonne connaissance du français écrit.

Salaire offert:
 Selon expérience de 8\$ à 9\$. un poste permanent, temps partiel, de soir, et un poste sur appel.

Prévue d'entrée en fonction:
 Le plus tôt possible.

Contactez:
 Sonia Swett (Coordonnatrice)

OLYMEL

Leader canadien dans l'abattage, la transformation et la mise en marché de viande de porcs et de volailles. Nous accordons la priorité à la qualité et à l'efficacité dans le respect de nos employés.

CONTREMAÎTRE DE MAINTENANCE
 - USINE DE BERTHIERVILLE -
 Poste permanent à temps plein
Quart de nuit (Dimanche soir au vendredi matin)

Sous la supervision du chef de l'entretien et de la maintenance, le ou la titulaire est responsable de la gestion et de la supervision du travail réalisé par l'équipe de mécaniciens sur le quart de nuit. Les principales tâches consistent à la coordination des travaux d'entretien préventif, à la planification et à la réalisation des modifications de la machinerie le tout en respectant rigoureusement l'application des normes HACCP ainsi que les règlements et procédures en santé et sécurité au travail. La personne choisie pourrait également être appelée à effectuer occasionnellement de la supervision au département de la sanitation.

EXIGENCES :

- D.E.P. en mécanique industrielle ou domaine connexe serait un atout;
- Minimalement 5 années d'expérience à titre de mécanicien industriel;
- Expérience de supervision en milieu syndiqué serait un atout important;
- Expérience dans un abattoir serait un atout;

Salaire compétitif / Régime d'assurance collective avantageux et fonds de pension / Formation continue

Véronique Bibeau, Conseillère ressources humaines
OLYMEL S.E.C. - DIVISION BERTHIERVILLE
 580, rue Lafrenière, Berthierville (Québec) J0K 1A0
 Télécopieur : 450 836-7502 veroniquebibeau@olymel.com
PRENEZ NOTE QUE LES COURRIELS HOTMAIL NE SONT PAS COMPATIBLES

1ère Une centaine de véhicules usagés

2e inventaire, choix facilité d'accès

3e CHANCE AUX CRÉDIT

Optimum VÉHICULES D'OCCASION en stock

Paille CHEVROLET
 Un service sur mesure pour vous depuis 1964

Ligne directe Demandez Gerry Cell. : 450-898-7970
 Sans frais : 1-800-836-9989

700, avenue Gilles-Villeneuve, Berthierville
 www.paillechevrolet.com

OFFRES D'EMPLOI

Louiseville



Nous embauchons

1 GÉRANTE ADJOINTE
(TEMPS PLEIN)

1 CHEF D'ÉQUIPE
(TEMPS PLEIN)

1 CUISINIÈRE (TEMPS PLEIN)

Se présenter au 348, av. St-Laurent,
Louiseville ou envoyer votre C.V. au :

Service des ressources humaines
3500, chemin Quatre-Bourgeois
Bureau 260, Sainte-Foy (Québec) G1W 2L2
Par courriel : gestionbegin@qc.aira.com
par fax: (418) 657-7453
ou par tél.: (418) 657-5962

EM1542594

LES ENTREPRISES
Bourget
INC.

96, chemin Delangis
Saint-Paul-de-Joliette
(Québec) J0K 3E0
Tél.: 450-755-6646
Télé.: 450-755-4049
Courriel:
informa@bourget.qc.ca

Licence RBQ 1147-7122-16

Entrepreneur général «génie civil» depuis 1962
se spécialisant dans les travaux routiers
recherche du personnel pour compléter son équipe.

POSTE À COMBLER

**MÉCANICIEN
D'ÉQUIPEMENTS LOURDS**

- Une à deux années d'expérience
- Formation PEP serait un atout
- Quart de soir

1696335aw2101

Pépinière située à Lanoraie, près de Joliette, entre Repentigny et Berthierville sur l'autoroute 40. Production d'arbustes, rosiers, vivaces, arbres et fruitiers. Grossiste seulement. Rémunération compétitive selon les qualifications et l'expérience. Faites partie d'une équipe en pleine expansion.

OUVRIER EN PÉPINIÈRE :
À Lanoraie, travail à l'extérieur, bonne condition physique, travaillant. Expérience non requise : entretenir les arbustes, tailler, mettre en pot. Emploi stimulant, saisonnier, jusqu'à 8 mois/année. Salaire à discuter.

CHEF D'ÉQUIPE EN PÉPINIÈRE :
Supervise le travail des ouvriers horticoles. Emploi stimulant, jusqu'à 8 mois/année.

REPRÉSENTANT DES VENTES EN PÉPINIÈRE :
Vente en gros auprès des professionnels de l'horticulture (jardineries et paysagistes). Bonne connaissance des végétaux, bilingue (oral). Temps plein 9-12 mois/année.

Envoyez votre C.V. par télécopieur ou courriel:
Pépinière François Lemay Inc. (M. Carl Drouin)
256, Saint-Henri, Lanoraie (Qué.) J0K 1E0
Fax : (450) 887-0633
info@pepinierelamay.com www.pepinierelamay.com

1696335 AW2101



EM1693592

Entreprise établie recherche

- **Cuisinier(ère)**
- **Temps plein ou Temps partiel**
Avec plan d'assurance salaire, plan médical et plan d'assurance santé
- **Repas gratuits**

Contactez Mario Bellemare
du mardi au samedi
de 9 h à 17 h au

819 228-9434

OFFRE D'EMPLOI



**Commis charcuterie /
prêt-à-manger**

30 à 40 heures/semaine

Se présenter au:
2000, Bonin, St-Barthélemy
450-885-3585

demandez Sylvie ou Robert Croisetière

101212101



FABRICANT DE RAMPES ET DE SOLARIUM EN ALUMINIUM
Notre entreprise, en pleine expansion, est à la recherche de candidats pour les postes suivants :

Technicien en coupe de solarium

Le candidat sera sous la supervision du directeur de production.

EXIGENCES

- Dynamique
- Sens de l'organisation
- Avoir le goût de relever de nouveaux défis de conception
- Expérience dans le domaine serait un atout
- Salaire selon expérience

Installateur de solarium

Le candidat sera appelé à se déplacer hors de la région Lanaudière.

EXIGENCES

- Sens de la débrouillardise
- Autonome
- Avoir le goût d'apprendre et d'innover
- Salaire selon expérience

Représentant des ventes

Le candidat sera appelé à faire du développement dans la région Lanaudière dans le domaine de la rampe.

EXIGENCES

- Bon entretient
- Aime travailler en équipe
- Avoir le goût de relever de nouveaux défis
- Expérience dans la vente serait un atout
- Salaire selon expérience

Faites parvenir votre CV par télécopieur au
450 756-0290
ou par courriel
patrice.malo@technisolar.ca

1695813 AW 2101

Planificateur financier – N8

Concours 0604027

Caisse Desjardins de l'Ouest de la Mauricie

L'employeur

La Caisse Desjardins de l'Ouest de la Mauricie, située à Louiseville, dessert 26000 membres. Son actif est de 538 millions de dollars dont 224 millions en prêts aux particuliers et 193 millions en prêts aux entreprises. L'épargne totalise 581 millions de dollars (bilan, hors-bilan). Son marché se distingue par son potentiel de développement des affaires. La Caisse compte 134 employés répartis entre 12 centres de services.

Responsabilités du poste

- Développer et maintenir des relations d'affaires personnalisées et de qualité avec les membres actuels et potentiels et les conseiller relativement aux moyens d'atteindre leurs objectifs financiers.
- Effectuer une offre de service intégrée et de haut calibre pouvant inclure le service de planification financière Desjardins auprès de la clientèle composée des plus grands détenteurs d'épargne de la caisse (membres ayant un actif financier de 50 000 \$ et plus à investir).
- Contribuer aux objectifs de développement de la caisse par la prospection, l'identification et le développement de nouvelles occasions d'affaires, la sollicitation et la vente de produits et services répondant aux besoins des membres.
- Maintenir un haut niveau d'expertise dans le domaine des services financiers aux particuliers et agir comme personne-ressource au sein de son organisation.

Profil recherché

- Baccalauréat ou formation équivalente ayant conduit à l'obtention du certificat en planification financière de l'Autorité des marchés financiers et deux ans d'expérience en conseils financiers aux particuliers.

ou

- Certificat en planification financière personnelle ou formation équivalente ayant conduit à l'obtention du certificat en planification financière de l'Autorité des marchés financiers et quatre ans d'expérience en conseils financiers aux particuliers.
- Détenir le certificat en planification financière de l'Autorité des marchés financiers (permis) et le certificat de représentant en épargne collective (permis).

Postulez en ligne

Consultez notre site au www.desjardins.com/emploi et sélectionnez le poste sollicité pour obtenir plus d'information et postuler.

Les personnes intéressées à poser leur candidature doivent le faire avant le **26 janvier 2007**.

Nous souscrivons au principe de l'équité en matière d'emploi. Seules les personnes sélectionnées seront contactées.



Desjardins
Caisse de l'Ouest
de la Mauricie

Conjuguer avoirs et êtres



EM1695215



La Municipalité est à la recherche d'une personne pour occuper le poste suivant :

AGENT(E) DE COMMUNICATION

Description des tâches :

- Consulter le milieu et réviser le plan directeur de développement en place;
- Concerner les gens du milieu :
 - Convoquer des réunions : trouver, réserver et préparer les locaux;
 - Préparer les ordres du jour et rédiger les comptes-rendus;
 - Animer les réunions;
 - Rédiger, s'il y a lieu, des appels d'offres.
- Recherche de programmes d'aide financière pour réaliser les objectifs du plan directeur et le plan de communication;
- Présenter le rapport final;
- Soutenir le milieu pour réaliser le plan d'action.

Durée :

- Une année complète avec possibilité de renouvellement.

Horaire :

- À raison de 21 à 35 heures/semaine – jour, soir et fin de semaine.

Salaire :

- De 32 000 \$ à 38 000 \$ selon expérience

Qualifications requises :

- Posséder une formation en communication;
- Avoir le sens de l'organisation;
- Posséder un bon français écrit et parlé;
- Maîtriser la suite Microsoft Office, particulièrement Word, Power Point et Excel;
- Posséder de l'expérience pertinente;
- Avoir de l'entretient;
- Avoir de l'habileté à faire des présentations orales et écrites;
- Avoir du leadership.

Réception des curriculum vitae :

- Par courrier, courriel ou télécopieur avant le **29 janvier 2007, 16 h à :**

M. Michel Dufort,
secrétaire-trésorier et directeur général
Municipalité de Lanoraie
57, rue Laroche, Lanoraie (Québec) J0K 1E0
Téléphone : 450-887-1100 poste 222 Télécopieur : 450-887-2077
Courriel : mdufort@lanoraie.ca

1692992 AW2101

424 Astrologie/occultisme

40 ans d'expérience, Justine, Claudette et Francine nous sommes clairvoyantes, tarotologues et numérologues depuis le début des années 60, nous avons atteint un niveau d'expérience supérieur à toutes concurrences. Nos 40 ans de pratique feront en sorte que vous serez guidés avec précision vers le bonheur assuré. Découvrez la vérité sur votre avenir concernant la santé, l'amour, l'argent, la naissance, les voyages. Cet appel pourra changer votre vie. 3.79\$/min 7 jours 24h (temps gratuit) 1-900-451-5276

A Jo-Soleil voyante: Si vous voulez vraiment être éclairés sur votre avenir, composez: 1-900-451-8883, 24/24, 7/7, 18 ans + à 3.99\$/min. +taxes. Site Web: www.josoleil.com Voyants en ligne (514)724-6904 Visa- Mastercard- Amex à 2.75\$ +taxes au (514)997-5716 Nous engageons. + d'info (514)869-8435

424 Astrologie/occultisme

ESMERALDA, médium intuitive, 92% de réussite. Étoile d'or 2006. Tél: 1-900-783-6677 (2.90\$/min)

L'ÈRE du verseau Composez le 1-900-451-6675 avec un appel complet, vous aurez droit à 12 minutes gratuites! Des spécialistes de la voyance répondent à vos questions d'amour, d'argent et plus! 3.79\$/min. Nouveau Bell Mobilité seulement, faites le #+reve ou (le carré +7383) à 2.99\$/min. 18ans + pour découvrir la signification de vos rêves!

LA Clinique d'Ésotérisme et Mme Minou. Tel que vu à la télé. 1-900-561-1212, à 4.89\$/min. Visa/ Mastercard, composez le (514)768-2000 ou le 1-800-799-6395 à 2.59\$/min. (+taxes). Utilisateur de Bell mobilité faites le dièse(#)+tarot à 2.79\$/min. www.predictions2000.com Astro-Club ligne de voyance en direct 24 heures. Consultez des gens d'expérience au 1-900-830-6767 à 2.85\$/min. (+taxes).

424 Astrologie/occultisme

MANON, médium confirmée, aide spirituelle, conseil, voyance précise et sincère. Tél: 1-900-548-5566 (2.90\$/min)

440 Déménagement/transport

DÉMÉNAGEMENT Lanaudière: Prix fixe ou à l'heure. Service courtois et professionnel. Estimation gratuite. Assurance. (450)835-5738. Bob (450)898-7638. J.-M. (450)898-4140

442 Construction/rénovation

* Entrepreneur spécialisé, expert en rénovation résidentiel. 30 ans d'expérience. Licence RBQ: 8317-2981-44. Estimation gratuite. (450)835-1888 Marc

RÉNOVATIONS NORMAND Rénovation de tout genre. Finition intérieure/ extérieure. 25 ans d'expérience. (450)759-1472

442 Construction/rénovation

TIREUR de joints, peintre, 33 ans d'expérience. Prix compétitif! Henri (450)916-0571

482 Services divers

CASIER Judiciaire? Faites-le disparaître pour voyager, nouveaux emplois, tranquillité d'esprit et plus. Centre du Pardon National est un service primé à travers tout le pays. Appelez: 1-866-242-2411 ou www.nationalpardon.org

REBRANCHEMENT téléphonique Tembo! Nous offrons un service téléphonique prépayé, des taux interurbains compétitifs, sans dépôt ni enquête de crédit. Rabais pour application en ligne www.tembo.ca 1-877-468-3626

510 Agence de rencontres avec permis

** Nouveau ** Québec en direct vous offre la chance de parler avec les plus belles filles du Québec Téléphonez: 1-900-561-2020 Seulement 1.99\$/min. Entendre annonce gratuite 1-800-711-2525 24/24 Visa, Mastercard, Amex

AIMERIEZ-VOUS rencontrer votre âme sœur à la campagne? Alors visitez www.AtraversChamp.com (auparavant Agrirencontre.com), site Internet de rencontres du milieu rural. Inscription gratuite. 514-409-2906

www.lereseaurencontre.com inscription gratuite, concours. Devenez membre gratuitement au 514-761-5252. Bloc de temps pour 25\$ au 1-900-643-1111. Nouveau, utilisateurs de Bell Mobilité faites le dièse + amie (# + 2643) à 0.89/ min. Messagerie texte envoyer RRF dans un nouveau message au 66,000 Du direct osez en composant le 1-900-830-9900 à 2.45\$/min. pour 10 minutes. Achat par carte de crédit faites le 1-800-561-3999

530 Escorte/occasionnelle

BABY Love Enr: Belles filles te reçoivent, se déplacent, Rive-Nord. Engageons. Vanessa (450)586-3112

DOUCEUR extrême, jolie femme douce et sensuelle, te reçoit. Nancy: (450)758-5184

555 Argent à prêter

BESOIN d'argent? Prêt rapide de 500\$ réponse en 1 heure. Paiement hebdomadaire. Conditions: Emploi stable (1 an). Crédit Yamaska 1-877-534-1999

580 Occasions/propositions d'affaires

GROUPE Matic, toujours numéro 1, vous offre des routes de distributrices automatiques exclusives, établies, rentables, garanties. Mise de fond minimum, rendement maximum. Financement disponible. 1-866-941-8916

OPPORTUNITÉ d'affaires. Entreprise en location et entretien de carpettes (tapis), avec inventaire, équipement et clientèle. Région Mauricie/ Lanaudière Potentiel énorme d'expansion. Revenus très intéressants. François (450)836-0335

605 Emplois divers

\$\$\$ Attention chocolat \$\$\$ Vends des tablettes de chocolat et nouveaux produits et fais beaucoup de \$\$\$ GÉRANTS d'équipes demandés, livrés de fonds disponibles. Appelez maintenant: 1-800-561-2395

CENTRE DU CAMION Jean-Marc Brissette International, Lavaltrie

Nouvel emplacement. Mécanicien (jour ou soir) avec expérience. Avantages sociaux. Courriel: nancybrissette@jmbissette-truck.com

DAMES, demoiselles, travail facile et agréable à domicile, horaire flexible. (450)759-0185 1-866-690-8156

605 Emplois divers

RECHERCHE cuisinière, non-fumeuse, avec expérience, travail temps partiel et aimant les gens âgés. A Maskinongé: (819)227-2785

RESTAURANT LA ROSE DES VENTS recherche • Cuisinier(ère) • Serveuse • Aide cuisinier/plongeur - Bonnes conditions de travail Tél.: 819 268-2275

RECHERCHE main-d'œuvre ferme maraîchère St-Roch-de-l'achigan dans la production de carottes, navets, betteraves, choux, oignons, pour s'occuper de la salle d'emballage, doit savoir conduire chariot élévateur, tracteur de ferme, exécuter différents travaux de maintenance, salaire à discuter selon compétence. Contactez Jocelyn (450)588-5786

REPRÉSENTANTS de meuble, intéressés par la vente de matelas, Ontario, Québec, Maritime. (819)227-2360

630 Santé/hospitalier

PRÉPOSÉE aux bénéficiaires demandée pour résidence de personnes âgées à St-Gabriel. 30 heures/semaine, de nuit, de soir. (450)835-3601 le soir

705 Cours

ANGLAIS parlé en 16 semaines. Cours privés/ groupe. Berthierville: (450)836-3680

DEVENEZ un auteur à succès avec notre cours d'écriture par correspondance. Publiez vos travaux et apprenez à percer le marché de l'écriture. Brochure gratuite! 1-800-267-1543. www.qualitycourse.com/francais.

805 Avis de dissolution/changement nom

Prenez avis que Danièle Choquette domiciliée au 128 chemin Forsyght, St-Didace J0K 2G0 présentera au Directeur de l'Etat civil une demande pour changer son nom en celui de Dan Choquette. St-Didace, le 10 janvier 2007.

915 Véhicules de loisir

\$\$\$\$\$\$\$\$\$ Achat de VTT, 4 roues 1985 à 2005, 2x4, 4x4 et sport. Payons les meilleurs prix, on se déplace (plusieurs en inventaire). François: (819)752-2224, Daniel: (514)232-2578/ (450)581-1166

\$\$\$\$\$\$\$\$\$ Achat de VTT, 4 roues 1985 à 2005, 2x4, 4x4 et sport. Payons les meilleurs prix comptant, nous nous déplaçons. En affaires depuis 1994 VTT Martin. Martin (819)364-2578 Achat, vente, échange

PELLES neige neuves VTT, pour tous modèles, fixes/ pivotantes, 48", 54", 60": 250\$. (514)219-8533 (450)470-0631

VILLE DE LAVALTRIE PROVINCE DE QUÉBEC VILLE DE LAVALTRIE

AVIS PUBLIC

EST PAR LA PRÉSENTE DONNÉ par la sous-signée greffière de la susdite Municipalité aux personnes intéressées que :

le conseil municipal de la Ville de Lavaltrie a procédé, lors de la séance générale du 15 janvier 2007, à l'adoption du règlement suivant :

Règlement relatif aux animaux sur le territoire de la Ville de Lavaltrie.

Toute personne désirant obtenir une copie dudit règlement ou en prendre connaissance peut le faire pendant les heures normales d'ouverture de bureau, à l'hôtel de ville sis au 1370 rue Notre-Dame à Lavaltrie.

Donné à Ville de Lavaltrie ce 21ème jour du mois de janvier deux mille sept.

Madeleine Barbeau, greffière

915 Véhicules de loisir

\$\$\$\$\$\$\$\$\$ Achat et vente de VTT, 4 roues, 2x4, 4x4, sport et moto. Payons les meilleurs prix comptants. Allons chercher. Michaël (819)364-2132 paget (819)795-0952

940 Tracteurs/machinerie agricole

URGENT besoin! Achetons: pépines, bulldozers, "skiders", trailers avec chargeuses et tracteurs de ferme. Payons bon prix comptant. Tél. (819)353-1777

945 Achat d'autos

ACHETONS voitures, payons comptant; on se déplace, 75\$ +, 1-866-588-8363

ACHÈTE voitures, me déplace, paie comptant, 75\$ + minimum, (450)835-9536

950 Ferrailles

ACHETONS VÉHICULES POUR FERRAILLE Autos, camions, 7/7 (450)839-3922, (514)892-9525. Carl Meilleur prix garanti

985 Autos à vendre

HONDA 1999, hatchback. EAGLE SUMMIT 1994. FORD RANGER 1995. PONTIAC SUNFIRE 1995. DODGE VAN Sport 1994. FORD FESTIVA 1989. HONDA 1994, hatchback. PLYMOUTH LASER 1991. FORD TEMPO 1993. PONTIAC SPRINT 1992. (450)898-4441

VENTE-ACHAT VOITURES USAGÉES

Les Automobiles SA 1698002 21-01-07 DODGE SPIRIT '92, v6, auto, 4 portes, 130 km... 1350\$ BUICK SKYLARK '93 v6, auto, 4 portes, bonne état... 1350\$ SWIFT '91 4 cyl., auto, 4 portes, econo, propre... 1450\$ CAVALIER '91 v6, auto, 4 portes, bonne condition... 1450\$ BLAZER '88 auto, 2 portes, 2x4, très propre... 1450\$ COLT '93 4 cyl., man., 2 portes, fiable et econo... 1750\$ 2 GRAND-AM '93, v6, auto... 1,350, 1,950\$ SUNFIRE '95 4 cyl., auto, 4 portes, très propre... 1950\$ TERCEL '96 auto, 4 cyl., 2 portes, impeccable... 2995\$ Tous nos véhicules sont inspectés. Garantie disponible 40 véhicules en inventaire 5 000\$ et moins 652 NOTRE-DAME, LAVALTRIE Bur. 450-586-0005 cell. 514-898-7343

TOYOTA Corolla 1997, 240,000 km, manuelle, 4 portes, 4,000\$. (819)227-4862

AVOCATS

Dubeau, Perreault et Mélançon



avocats

Serge Dubeau avocat 228-3949

Jean Perreault avocat et médiateur familial accrédité 228-5529

André Mélançon avocat 228-5529

21, rue Saint-Marc, Louiseville (Québec) J5V 2E4 Télécopieur 228-8621

CHIROPRACTIENNE



Pour une meilleure santé!

Téléphonez Pour urgence ou rendez-vous: (819) 228-3005 Résidence: (819) 296-2210

Dre Guylaine Lessard, D.C. CHIROPRACTIENNE

255, avenue Saint-Laurent, Louiseville

DENTUROLOGISTE



Jocelyn Michaud, d.d. Denturologiste

Sur rendez-vous 819 228-9998

• Prothèses dentaires complètes & partielles • Prothèses de précision • Prothèses sur implants • Protecteur buccal

1040, rang Petit-Bois, Louiseville

IMPOTS

SERVICE RAPPORTS D'IMPÔTS

Nouveau Service!

TRANSMISSION ÉLECTRONIQUE TED

sur demande

• Rapports • Manuel • Informatisé

Pierre Hémond Planificateur financier

(819) 227-4719

INFORMATIQUE

INFORMATIQUE B & B 819 228-2229

Vente d'ordinateurs neufs et usagés

245, ST-LAURENT, LOUISEVILLE (coin St-François-Xavier)

Livres • Jouets • Cadeaux

BOUTIK-À-TOUT SYBEL 819 228-5040

NETTOYAGE DE TAPIS

NETTOYAGE MARC DALCOURT INC. Estimation gratuite

Lave-auto à la main • Cirage Nettoyage - tapis - mobiliers

30 Petite-Rivière, Louiseville (819) 228-9901



FABSPEC INC.

Fabspec Inc. une entreprise qui fabrique et exporte différents produits mécano-soudés et d'usinage de grandes dimensions pour différents secteurs de l'industrie lourde, recherche du personnel.

DESSINATEUR AUTOCAD / PLANIFICATEUR

• À partir des plans des clients, faire les dessins de détail servant à la production • Produire les réquisitions de matériel et faire le suivi du projet

MACHINISTE SUR ALÈSEUSE HORIZONTALE CNC

ASSEMBLEURS / MÉCANO-SOUDURE

5 ans d'expérience minimum en tôle forte et parfaite maîtrise de la lecture de plans

Les candidats et candidates doivent faire parvenir un C.V. uniquement par courrier, e.mail ou par télécopieur (s.v.p. aucun appel téléphonique)

Fabspec Inc. 160 du Roi, C.P. 130 Sorel-Tracy (Québec) J3P 5N6 Télécopieur: 450 742-9568 e.mail: emploi@fabspec.qc.ca

NÉCROLOGIE

MANDEVILLE

M. Marc

À son domicile de Saint-Justin, le 12 janvier 2007, est décédé à l'âge de 71 ans 11 mois, M. Marc Mandeville, époux de Mme Suzanne Laurent. La famille accueillera parents et ami(e)s à la Résidence funéraire Louis Richard & Fils Ltée, 1101, rue Gérin à Saint-Justin. Heures d'accueil : vendredi de 19 h à 22 h; samedi, jour de la cérémonie, à partir de 9 h 30. La liturgie de la parole aura



lieu le samedi 20 janvier 2007, à la résidence funéraire, à 11 h. Le défunt laisse dans le deuil, outre son épouse; ses enfants : Laurent, Bruno (Caroline Boivin), Steeve (Maryse Rinfret); ses petits-enfants : Maxime, Bianca et Marie-Soleil; son frère : Léon-Luc (Brigitte Provencher); ses beaux-frères et belles-sœurs : Gilles Laurent (Hélène Rocheleau), Marcel Laurent (Francine Lapointe), Jean-Pierre Laurent (Lise Lottinville), Nicole Laurent (feu Réal Tellier), Lorraine Laurent (René Tranchemontagne); ses filleul(e)s : Sylvain Laurent et Annie Tellier; ainsi que plusieurs neveux, nièces, cousins, cousines et ami(e)s. Des dons à la Fondation québécoise du cancer seraient grandement appréciés.

Pour renseignements : 819 228-4822
Extérieur : 1 888 558-4822
Télécopieur : 819 228-3653
Courriel : louis.richard@qc.aira.com

Direction funéraire Louis Richard et Fils Ltée de Louiseville, entreprise affiliée à la Corporation des thanatologues du Québec

plusieurs neveux, nièces, cousins, cousines et ami(e)s de l'Association des handicapés. La famille désire témoigner sa reconnaissance au personnel du CHRTR, pavillon Sainte-Marie, pour les bons soins prodigués. Des dons à la Fabrique de la paroisse de Saint-Alexis-des-Monts seraient appréciés.

Renseignements : 819 268-2019
Condoléances par télécopieur : 819 268-2834
Courriel : guimondetfils@hotmail.com
Direction funéraire Jean Guimond de Saint-Paulin, entreprise affiliée à la Corporation des thanatologues du Québec

Lessard, Vertefeuille et Allard en nomination

25e Gala Sport-Hommage Desjardins, à Shawinigan

> Jean-Paul Plante
jean-paul.plante@transcontinental.ca

La 25e édition du Gala Sport-hommage Desjardins sera présentée ce samedi 20 janvier, à l'école secondaire Des Chutes de Shawinigan, sous la présidence d'honneur de M. Pierre Leblanc, président du Conseil des représentants des Caisses Desjardins de la Mauricie.

Des athlètes de la Mauricie qui se sont distingués au cours de la dernière année sur la scène provinciale, canadienne et internationale seront honorés lors de cette soirée.

En plus, on soulignera les équipes de l'année de même que le travail des entraîneurs, officiels et bénévoles qui ont apporté leur précieuse contribution dans le milieu du sport.

Des bourses d'une valeur totale de 10 200 \$ seront remises aux athlètes en nomination. Ce

montant portera le total d'argent remis depuis les tout débuts de Sport-hommage à 200 000 \$.

Les nôtres

Sur le territoire de L'ÉCHO DE MASKINONGÉ, trois athlètes seront en nomination lors de cette soirée. Il s'agit de Marie-Josée Lessard de Louiseville, une skieuse acrobatique membre de l'équipe du Canada en ski acrobatique, dans la catégorie « Athlète féminine de niveau international »; Mathieu Vertefeuille de Maskinongé, jeune joueur de baseball chez Baseball Mauricie, dans la catégorie « Athlète masculin de niveau québécois », de même que Francis Allard de Saint-Grégoire, un athlète qui fait partie de l'Association régionale de taekwon-do de la Mauricie. Francis s'entraîne à l'école de taekwon-do de Louiseville, dirigée par Patrick Richer. Cette école fait partie de l'Académie de taekwon-do de Maître Pierre Laquerre.

Nous souhaitons la meilleure des chances aux trois athlètes de chez-nous qui seront en nomination lors de cette soirée de même qu'à tous les autres athlètes, équipes, entraîneurs, bénévoles et autres qui seront présents à cette belle soirée du 25e anniversaire de Sport-hommage Desjardins, en sol shawiniganais.

AVIS DE DEMANDE DE DISSOLUTION

Ébénisterie Claude Brisson inc.

PRENEZ AVIS que la compagnie ÉBÉNISTERIE CLAUDE BRISSON INC. demandera au Registraire des entreprises la permission de se dissoudre.

Signé à Maskinongé
Le 12 janvier 2007

Claude Brisson, président

EM1695613



OFFICE MUNICIPAL D'HABITATION DE LOUISEVILLE

LOGEMENT DISPONIBLE

L'Office municipal d'habitation de Louiseville a actuellement un logement de 5 1/2 pièces, disponible pour location. Il est situé au 255, rue Manereuil.

Vous pouvez remplir une demande à cet effet en vous rendant au bureau de l'office, 150, rue Baril, à Louiseville (tél. : 819-228-8455).

Laurent Robitaille
Directeur OMHL

EM1698128

AVIS : Clôture d'inventaire

Prenez avis que concernant la succession de Roland LAVOIE, décédé le 30 septembre 2006 et résidant au 510, 35e Avenue, Mandeville, province de Québec, JOK 1L0, un inventaire des biens a été préparé selon les prescriptions des articles 794 et 795 du Code civil du Québec en date du 15 janvier 2007 par le liquidateur, Ghislaine DUGUAY.

Conformément au paragraphe 2) de l'article 795 du Code civil du Québec, cet inventaire peut être consulté par les intéressés au bureau du notaire sousigné situé au 116, rue St-Gabriel, à Ville St-Gabriel, province de Québec, JOK 2N0.

SIGNÉ à Ville St-Gabriel,
Ce 16 janvier 2007
Par : Me Amélie COUTU, notaire

1698151 iw2101

Sincères remerciements



Merci du fond du cœur à tous les parents et ami(e)s qui nous ont témoigné la chaleur de leur sympathie et le réconfort de leur amitié lors du décès de

M. Arcad Pichette

(survenu le 17 décembre 2006)

soit par offrandes de messes, fleurs, cartes, dons, visite ou assistance aux funérailles.

Veuillez considérer ces remerciements comme personnels. Son épouse Ghislaine, ses enfants Lyne (Clément Jodoin) et Guy (Manon Philibert) et ses petits-enfants.

EM1695962

Sincères remerciements

« En douceur sans le moindre bruit, tu nous as quittés. Le temps ne pourra jamais effacer ton souvenir mais il apprivoisera la douleur de ton absence. N'être point seul avec sa peine, sentir que d'autres vivent ces moments avec nous et laisser le temps de prendre le soin de nous aider à accepter. »

gardant un souvenir ému de la sympathie qui nous a été témoignée lors du décès de

MME YVETTE GRENIER JULIEN

(survenu le 16 décembre 2006),

la famille remercie sincèrement tous les parents et amis qui se sont déplacés pour nous apporter un réconfort très apprécié ou qui nous ont témoigné des marques de sympathie.

Un merci spécial au personnel de la résidence Avelin-Dalcourt pour les bons soins et leur bon dévouement.

Nous voulons vous remercier personnellement.

Ses enfants

EM1691671

Sincères Remerciements

Jasmin Paillé

(décédé le 7 août 2006)

Nous avons été très émus de votre estime et affection pour Jasmin. Vous avez été nombreux à nous témoigner par un geste personnel la part que vous preniez à notre peine. Très sensibles à la chaleur de votre sympathie, vous nous avez donné force et courage en ces moments douloureux. Ainsi, nous vous prions d'accepter notre profonde reconnaissance.

Madame Jasmin Paillé et ses enfants Linda et Stéphane



EM1698146

Étudiez à temps plein sans quitter votre emploi !

AEC Graphisme numérique

Ce programme de formation INNOVATEUR s'adresse à celles et ceux qui souhaitent se perfectionner en graphisme, se donner une plus grande polyvalence dans leur emploi et un meilleur positionnement dans le marché du travail.

Contenu : Conception graphique, Adobe (Illustrator, Photoshop, InDesign, Flash, Acrobat). Microsoft (Office), Pré-impression.

Durée : 750 heures (2 sessions)
Début : 17 février 2007

AEC Actualisation Programmation WEB

Ce programme de formation SPÉCIALISÉ s'adresse aux programmeurs ou aux intégrateurs multimédias qui désirent maîtriser les langages de programmation destinés aux applications WEB, se positionner favorablement sur le marché du travail et se mettre à jour face aux développements les plus récents des technologies.

Contenu : Programmation en ASP-SQL, PHP-MYSQL, .NET, XML

Durée : 350 heures (1 session)
Début : 24 février 2007

FORMULE INNOVATRICE

entre la prestation traditionnelle et la formation sur Internet. Ces formations sont de véritables programmes de perfectionnement vous permettant d'actualiser vos compétences par UNE FORMATION QUALIFIANTE sans quitter votre emploi.

Dans chacune de ces attestations d'études collégiales, sur la base de vos formations et vos expériences professionnelles, nous appliquons UNE POLITIQUE DE RECONNAISSANCE D'ACQUIS.

CÉGEP
TROIS-RIVIÈRES

Service de la formation continue

Inscrivez-vous sans tarder : 819 378.4911 www.formation-mauricie.ca



Partenaire d'expérience
depuis 1967

Voici le summum des VTT!



TRV PLUS 650 H1

La gamme de VTT Arctic Cat 2007

- Des VTT 4RM à suspension indépendante
- Une qualité sans pareil et une technologie de pointe
- Un plus grand débattement de suspension
- Une plus grande garde au sol
- Plus de durabilité
- Portes-bagages plus robustes et polyvalents

Achetez un VTT 4RM Arctic Cat
avant le 31 mars 2007
et obtenez

Un treuil Warn **GRATUIT**
PLUS une grappe
de déblaiement pour **99\$**

*Installation en sus - Détails en magasin

une
valeur de
1300\$



700 EFI 4x4



500 4x4



Prowler XT



DVX 400



1291, route 343
St-Ambroise



2061, route 131
N.-D.-Lourdes

450 752.2442 / 1-800-791-2442

WWW.GREGOIRESPORT.COM

Venez rencontrer
les VRAIS spécialistes
de VTT Arctic Cat !

ARCTIC CAT®

PLUS POUR ALLER PLUS LOIN.