

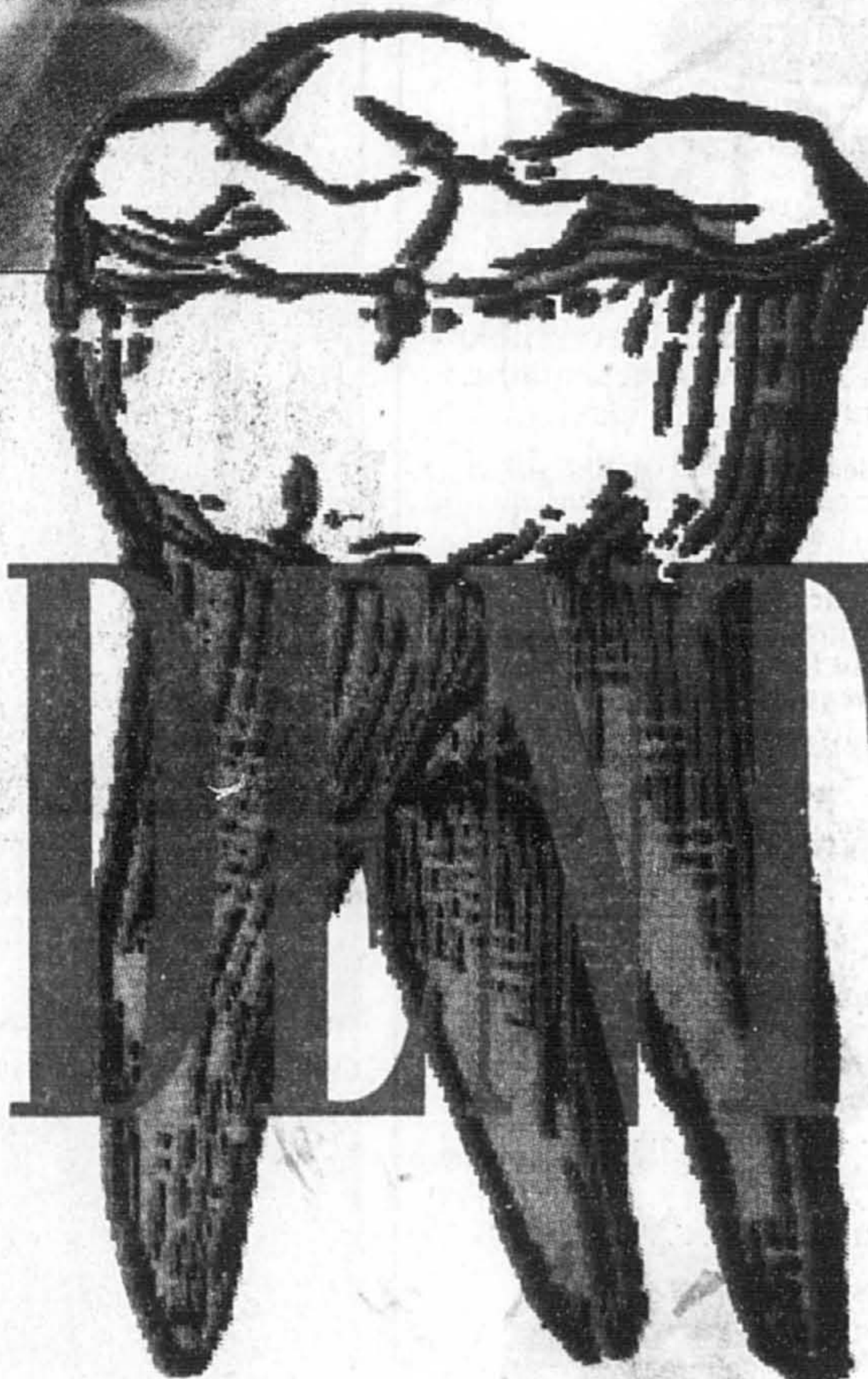

Le dentiste Kateri Goulet en train de prodiguer des conseils à une patiente.

POUR SOURIRE À BELLES DENTS



RAYMOND BERNATCHEZ

« Les grands dentistes sont des artistes. Leur haute couture dépasse la réparation pour devenir oeuvre d'art. »

Cette citation est du médecin français Claude Olivenstein et provient de son essai *Écrit sur la bouche*, publié récemment aux Éditions Odile Jacob. Elle va comme un gant à la dentiste montréalaise Marie Kateri Goulet qui, il y a quelques semaines, remportait des États-Unis avec un premier prix décerné par l'Association américaine de dentisterie esthétique.

Dentiste, donc chirurgien, Kateri Goulet soigne, traite, extrait, répare les dents de ses patients. Soulager la douleur et guérir, cela fait évidemment partie de son rôle. Mais, si Kateri Goulet s'est jointe, avec 2 500 autres collègues, à l'American Academy of Cosmetic Dentistry, c'est parce qu'elle considère que le dentiste peut faire bien davantage pour assurer le mieux-être de sa clientèle.

Elle offre aux gens qui prennent place sur sa chaise (une chaise design, dans un cabinet de type « loft » situé rue Sainte-Catherine), et qui n'osent plus sourire aux autres, la possibilité de le faire dorénavant sans crainte aucune. En leur « fabriquant » une nouvelle bouche, de A à Z si nécessaire.

Exit l'image du dentiste

tortionnaire, de l'arracheur de dents. Place à la dentiste *high tech*, sorte de fée des étoiles qui, d'un coup de fraise, peut transformer un crapaud en séducteur potentiel. Pour peu, bien sûr, qu'il ait quelque chose à dire, lorsqu'il parvient enfin à l'ouvrir cette bouche qu'il tenait fermée...

Le confort psychologique, pour ne pas dire la santé de l'esprit par la projection d'une image positive de soi, voilà ce qui préoccupe en effet cette jeune femme chirurgien-dentiste, éprise d'esthétisme. Son look en témoigne, l'aménagement de son cabinet le démontre, son mode de vie axé sur la saine alimentation et la gym le dit éloquentement, sa passion pour la mode en fait état.

Dans son cabinet, elle ne pratique pas avec le traditionnel sarrau blanc. Le Dr Goulet préfère plutôt porter un vêtement de travail qu'elle dessine elle-même, en s'inspirant des grands couturiers internationaux. Et chaque saison, elle en dessine un nouveau, changeant de look et de vêtement, pour éviter d'uniformiser ses rapports avec ses patients.

Selon elle, il y a effectivement de plus en plus de gens qui vont chez le dentiste pour des raisons d'ordre esthétique. « Il faut bien sûr au point de départ que le dentiste se préoccupe de la santé dentaire de son patient. Pour bien fonctionner, pour bien manger, mastiquer, pour être à l'aise physiquement, il vous faut une bouche en santé. »

SUITE À LA PAGE C 2



GRAPHISME: JOCELYNE PÔTELLE

Dans son cabinet design, le Dr Kateri Goulet ne pratique pas avec le traditionnel sarrau blanc. Elle lui préfère un vêtement de travail qu'elle dessine elle-même.



SERGE LAMA

À LA

Salle Wilfrid-Pelletier
Place des Arts



19 - 20 OCTOBRE 1995

BILLETS EN VENTE À LA PdA: (514) 842-2112 ET RESEAU ADMISSION: (514) 790-1245 (RÉSERVATION ET TRAVAIL DE SERVICE)

La Presse

TVA

SANTÉ

Des sourires de plus en plus éclatants

■ Ce n'est pas d'hier que l'on tente de raviver l'éclat d'un sourire en blanchissant des dents jaunies. Le blanchiment des dents s'effectue depuis une centaine d'années déjà, mais les techniques ont bien évolué, notamment depuis cinq ans.

En quelques séances, un dentiste peut en effet de nos jours blanchir vos dents, en recourant soit au peroxyde de carbamide soit au peroxyde d'hydrogène, et en les exposant ensuite aux rayons d'une lumière à blanchir. Des précautions seront dès lors prises pour éviter d'exposer vos gencives à l'action de ces produits.

Il est également possible d'effectuer à la maison, avec une composition chimique élaborée par votre dentiste, une partie de ce traitement. On vous offrira même, en vente libre, à la pharmacie, des produits qui posséderaient sembler

il de telles propriétés. Le Dr Kateri Goulet met le public en garde contre l'utilisation de tels produits et plus précisément contre l'application de ces solutions chimiques sur des dents cariées ou en mauvaise santé. Pour ce qui est de la pâte à dent de blanchiment, dites-vous bien qu'elle ne possède pas les propriétés requises.

Vous voulez vous singulariser davantage et obtenir l'assurance que tous les regards se tourneront vers vous lorsque vous esquisserez un sourire? Pas de problème. Sachez qu'il est dorénavant possible d'obtenir de certains dentistes qu'ils apposent temporairement ou en permanence... un dessin, un tatouage ou un diamant sur la face extérieure de l'une de vos dents. Quant à savoir si cela est esthétique ou non, à vous de le déterminer.

SUITE DE LA PAGE C 1

Mais la bouche ne sert pas uniquement à manger. Elle sert aussi à embrasser, à communiquer.

Alors que l'on ne traite que fort peu des aspects esthétiques de l'art dentaire dans nos ma-

gazines à grand tirage, aux États-Unis, on le fait régulièrement. « Des études américaines, dit-elle encore, ont démontré que des enfants qui ont de belles dents vont plus loin dans la vie que ceux qui en ont de moins belles. La mauvaise dentition affecte la confiance en soi. »

Les technologies nouvelles permettent au dentiste de jouer les Pygmalion



RAYMOND BERNATCHEZ

L'avènement de nouvelles technologies et la mise au point de nouveaux matériaux composites, depuis quelques années, nous fait entrevoir différemment le rôle du dentiste. D'arracheur de dents qu'il était dans les années 1950, il s'est transformé en conservateur, puis en restaurateur de la dentition. Depuis quelques années, il peut jouer un autre rôle : celui de Pygmalion.

La dentisterie esthétique, explique le Dr Kateri Goulet, s'est essentiellement développée dans le cours des 20 dernières années, avec, entre autres, l'avènement des plombages blancs et de la lumière à polymériser.

« Il y a quelques années encore, les gens se rendaient chez le dentiste pour obtenir essentiellement un soin dentaire. Puis les préoccupations ont évolué. Les broches permettaient d'aligner les dents mais ne permettaient pas nécessairement de faire de belles dents. La clientèle, les femmes d'abord, a commencé à demander si ce n'était pas possible de blanchir les dents jaunies. Le désir était là, mais pas la connaissance. »

Les choses ont bien changé depuis. Il n'y a pratiquement plus de limite à ce qu'un dentiste peu faire, esthétiquement, comme

en témoigne le travail accompli par Kateri Goulet dans son cabinet. Vous n'avez plus de dents? Qu'à cela ne tienne. Le dentiste peut vous en fabriquer d'autres, fixées bien solidement dans votre mâchoire à l'aide d'implants. Le blanchiment des dents n'a plus de secret pour lui. Il peut aussi reconstituer impeccablement une dent.

Une question de prix

À partir d'une dent brisée, il peut refaire de nouvelles facettes à l'aide de porcelaine (la surface de la dent est alors meulée de manière à pouvoir accueillir, comme s'il s'agissait d'un ongle postiche, une impeccable facette de porcelaine). Il peut aussi meuler une mauvaise dent et la gagner ensuite d'une couronne de porcelaine, d'une blancheur éclatante. Il peut encore, à l'aide d'incrustations de porcelaine toujours, refaire les assises et stabiliser l'ensemble. Le désir est là, la connaissance également, il ne manque plus qu'une chose pour vous permettre d'accéder à ces nouveaux modes de traitement : l'argent.

Le prix d'une couronne, de l'avis même du Dr Kateri Goulet, peut osciller entre 600 \$ et 1 000 \$; celui d'une incrustation, entre 400 \$ et 800 \$ (le plombage blanc, moins résistant, est davantage à la portée de la plupart des bourses). Dans certains cas également, une gingivoplastie (intervention chirurgicale au niveau des gencives) pourra être requise. Occasionnellement, Kateri Goulet sollicitera la collaboration d'un plas-

ticien, pour resoulever une lèvre affaissée, lors de la mise en place d'implants notamment.

Il n'en demeure pas moins que, pour obtenir la dentition dont vous rêvez, vous devrez parfois consentir à investir plusieurs milliers de dollars. Pour garder une bouche en fonction, à l'aide d'implants, nous parlons d'un investissement de l'ordre de 10 000 \$, 15 000 \$ ou même 30 000 \$, dépendamment du travail à accomplir.

Pour Kateri Goulet, il s'agit essentiellement d'une question de priorité. Comparant ce type d'investissement à l'achat d'une voiture, elle rappelle que les gens n'hésitent pas à emprunter auprès d'une institution bancaire pour faire l'acquisition d'un véhicule qui ne tiendra bien la route que cinq ans. À son avis toujours, les gens devraient donc se demander s'ils ne préféreraient pas plutôt avoir de très belles dents... toute une vie durant.

Pour ce qui est des autres, des personnes qui ne possèdent pas les ressources financières pour s'offrir des dents de rêve, à faire pâlir d'envie les plus beaux mannequins, le Dr Goulet estime que toute personne, quel que soit son niveau de vie ou son mode de rémunération, peut faire beaucoup pour elle-même en portant un soin attentif et constant à son hygiène dentaire et en consultant régulièrement son dentiste qui verra au bon état de santé de sa bouche. « Une bouche en bonne santé, sans carie, une haleine fraîche, c'est déjà beaucoup », a-t-elle conclu.

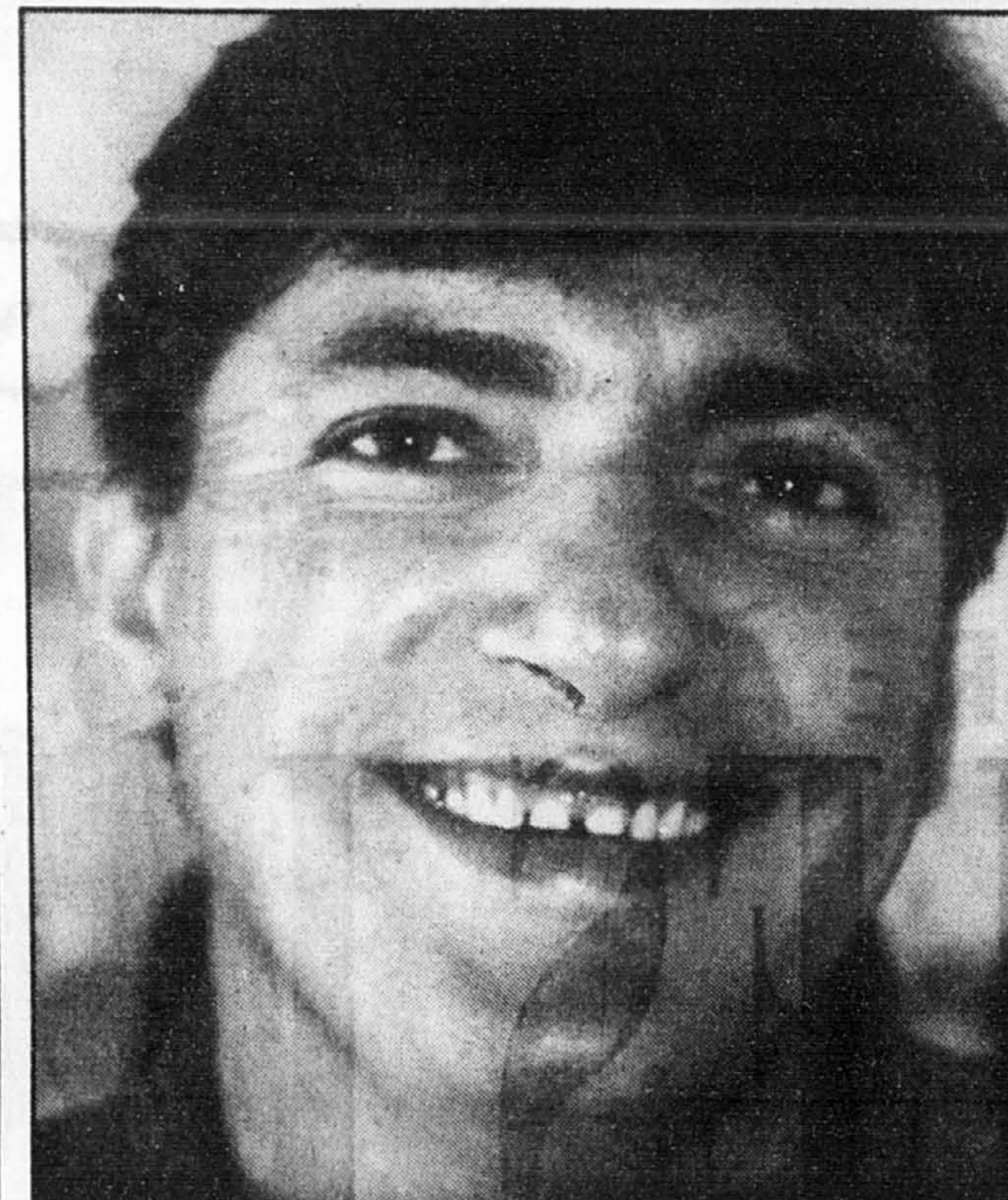

Cyril avant... L'usure des dents avait provoqué une ouverture.

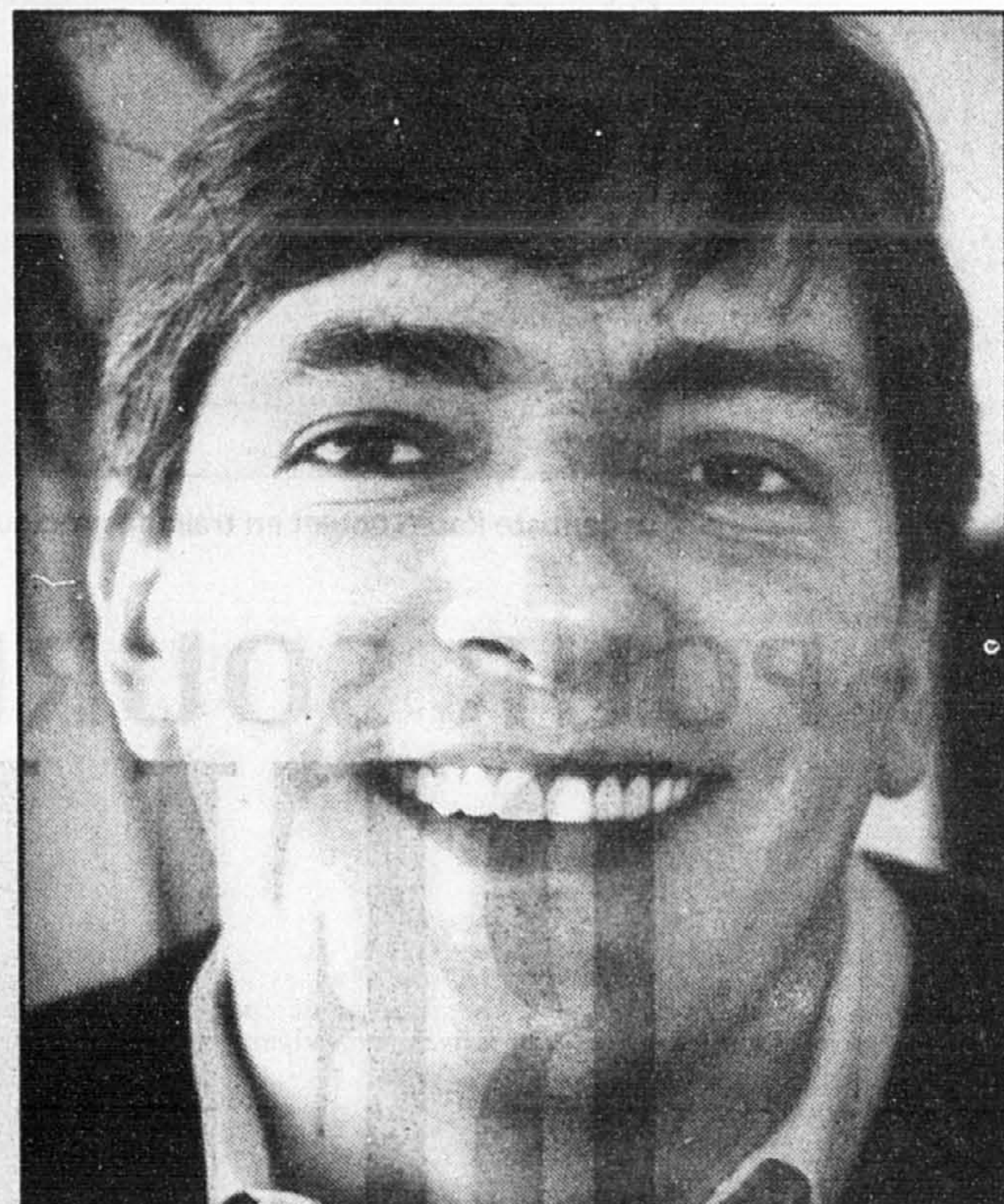

Cyril après...avec de belles dents, bien régulières.

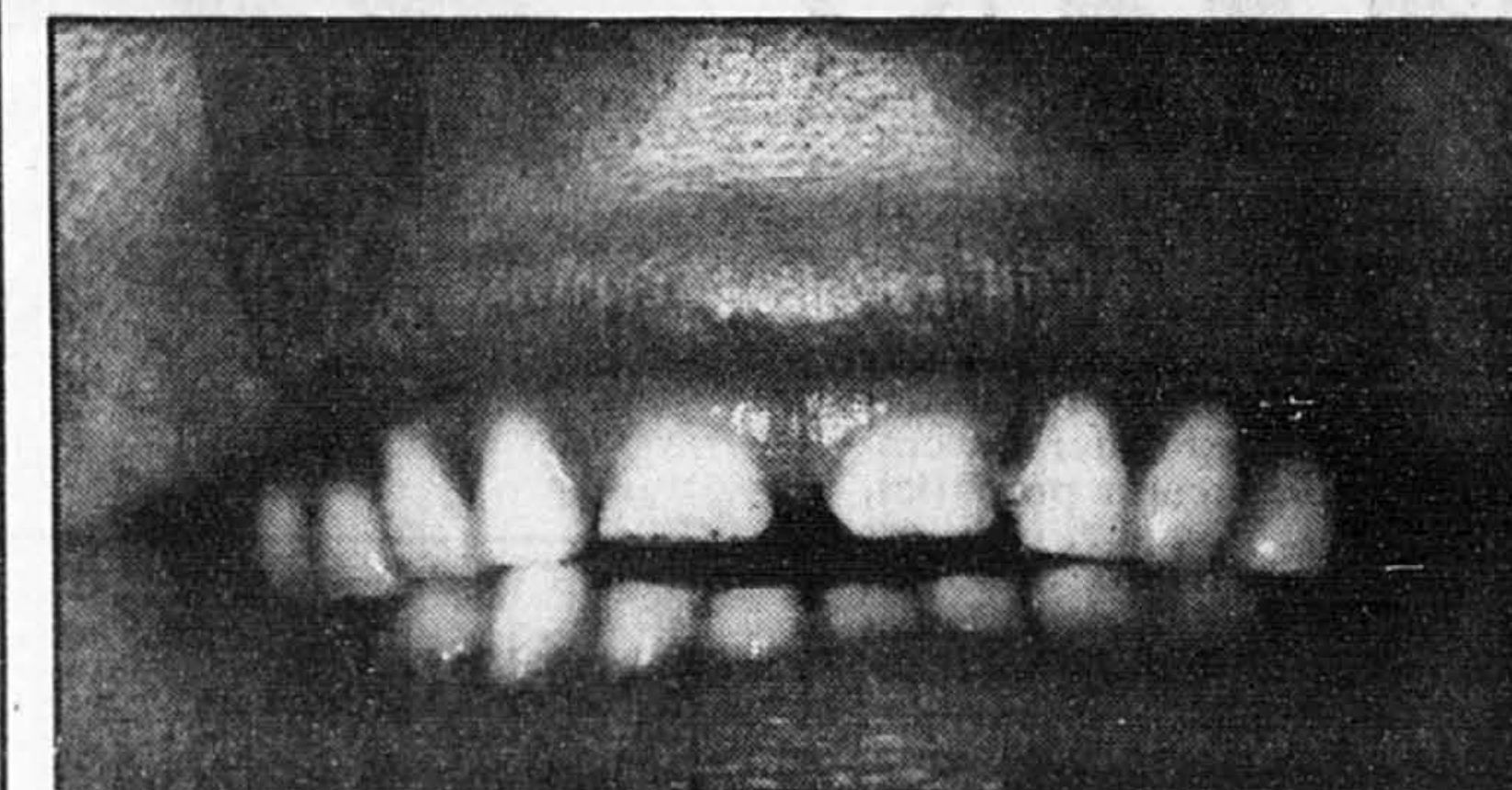

Les Américains ont reconnu son talent

RAYMOND BERNATCHEZ

■ C'est un travail de dentisterie esthétique, accompli il y a deux ans sur la personne d'un Montréalais, qui a permis au Dr Kateri Goulet d'obtenir en mai le premier prix lors du dernier concours annuel de l'American Academy of Cosmetic Dentistry.

« L'intérieur de la bouche a été entièrement refait, a-t-elle dit en entrevue. J'ai réparé les caries, effectué une gingivoplastie pour découper et reformer la gencive. Lorsqu'il souriait, auparavant, on voyait effectivement beaucoup trop de gencive. Toutes les dents ont été taillées. Les 32 dents ont été réduites. Des couronnes de porcelaine ont été mises en place. »

Comme vous pourrez en juger vous mêmes, en comparant les photos prises avant et après le traitement, le résultat obtenu est vraiment stupéfiant. Reste à savoir si le client est satisfait et s'il en a obtenu pour son argent.

Ravi par les résultats

Marié, impliqué dans le milieu touristique, Cyril est on ne peut plus ravi du travail accompli par sa dentiste.

« Lorsque j'ai rencontré, c'était essentiellement pour des raisons esthétiques. Je pensais que le problème était limité à quelques dents à l'avant. Gamin, je n'avais pas eu d'email sur toutes mes dents et celles du devant commençaient à s'user. Ça commençait à me gêner. Sans avoir un énorme complexe, je n'étais pas à l'aise. Ce n'était pas catastrophique, mais devant une caméra ou un appareil photo, j'avais tendance à sourire la bouche fermée. »

« Donc, alors que je pensais au point de départ que le travail se limiterait à quelques dents visibles, je me suis rendu compte, en discutant avec elle, que pour faire quelque chose de bien et de solide, il fallait regarder l'ensemble. Le travail accompli s'est étalé sur plusieurs mois. »

Les choses ont-elles changées pour lui depuis? La gêne a-t-elle disparu?

« Tout à fait. Je peux maintenant afficher

un sourire franc sans me sentir gêné. Je ne dirais pas que c'est un bouleversement radical dans ma vie, mais c'est une amélioration. »

Le jeu en valait-il la chandelle?

« Ce fut assez coûteux, je dois l'admettre. D'autant plus que ce type de travail n'était pas couvert par mes assurances. Mais pour moi, ça valait le coût. L'argent est une question relative et cela dépend évidemment des revenus de chacun. Mais vous savez, on dépense beaucoup d'argent pour acheter des tas de biens de consommation, des voitures ou d'autres choses, alors je pense qu'il n'est pas idiot d'investir sur soi. C'est fait pour la vie. »

Une profonde transformation

Laura est célibataire et oeuvre dans une institution bancaire, à proximité du cabinet du Dr Goulet. Il y a deux ans, la dentiste qui effectuait la ses transactions bancaires, et qui avait remarqué la jeune femme, se décide de l'aborder. « Vous savez, vous êtes très belle. Si vous consentiez à subir une intervention de dentisterie esthétique, vous pourriez afficher le plus beau des sourires. Si l'idée vous plaît, venez me voir. »

Laura y avait déjà songé. Elle était effectivement préoccupée depuis fort longtemps par cette question. Elle aurait en effet souhaité, pour des raisons d'ordre esthétique, avoir de belles dents bien régulières et bien uniformes. Or deux de ses dents latérales au maxillaire supérieur étaient en pointe. Laura était née et avait grandi avec cette légère déformation. Il découlait de tout cela qu'elle était embarrassée lorsqu'elle devait sourire aux autres, de sorte qu'elle s'en privait souvent.

« Lorsque le Dr Goulet m'a dit qu'elle pouvait faire quelque chose pour moi, j'ai eu confiance en elle. Je savais qu'elle pouvait faire du bon travail et je suis très satisfaite du résultat. »

Le moins que l'on puisse dire, comme en témoigne également nos photos « avant-après », c'est que cette jeune femme possède maintenant un atout de taille pour établir

un contact visuel avec ses interlocuteurs : un sourire éclatant.

« Cela a amélioré la façon dont je me sens. Je me perçois beaucoup mieux. Je suis très motivée par ce qu'elle a fait pour moi. Elle m'a changée, transformée, et je suis enchantée de la réaction des gens de mon entourage. »

Elle estime aussi qu'un tel traitement est coûteux. Mais, tout comme Cyril, Laura juge que l'argent déboursé a été bien investi.

La forme et la fonction

Comment savoir ce qui convient à l'autre, ce qui lui va ou non? C'est essentiellement une question de goût justement. Or si tous les dentistes doivent être de bons praticiens ou de bons médecins traitants, tous ne sont pas forcément de bons plasticiens.

« Nous pouvons créer différents sourires pour une personne et lui faire dégager différentes choses, convient Kateri Goulet. Moi, je n'ai pas de règle fixe. Ce qui importe d'abord, c'est ce que la personne aime ou n'aime pas. Je n'ai pas l'intention de la changer si elle ne le désire pas. »

Mais les personnes qui vont la consulter savent-elles vraiment ce qu'elles veulent?

« Parfois oui, parfois non. Il nous arrive à tous de regarder quelqu'un et de remarquer qu'un détail en elle nous semble inesthétique, sans qu'elle-même en soit obsédée. Pour elle, c'est peut-être un autre élément de son anatomie qui l'obsède, un détail qui nous semble à nous bien anodin. Tout ce que je sais, c'est que je possède un certain sens de l'esthétique et que si cette personne souhaite un changement, je peux la guider dans ce sens-là. »

Le sens de l'esthétique n'est toutefois pas un concept aisé à définir...

« C'est vrai que c'est relatif. Cela dépend des personnes, des goûts, des moeurs, des nationalités, des continents. Au niveau dentaire, je crois posséder un certain sens de l'harmonie. Je dirais que l'esthétique c'est une question d'harmonie, d'équilibre entre les fonctions, les formes et les couleurs. Ce que la dentisterie fait, c'est d'embellir votre bouche, en plus de la mettre en santé. »

Le service InfoBref Bell

Le téléphone le plus lu... Le quotidien le plus écouté!

NOUVEAU

Abonnés de Bell Mobilité composez sans frais * Bref

Service rapide GRATUIT* accessible 24 heures sur 24, 7 jours par semaine, à l'aide d'un téléphone à clavier.

Pour entendre le contenu de ces différentes rubriques, composez le 875-2355. Puis, au son de la voix, composez le code à trois chiffres correspondant à la rubrique choisie. Pour sortir rapidement de l'une de ces rubriques, faites le 33 puis, au son de la voix, appuyez sur le 9. Vous pourrez alors choisir une autre rubrique.

* Dans la zone d'appel locale seulement.

8 7 5 - B e l l

- Nouvelles en bref
 - La Une: 110
 - Nouvelles locales: 120
 - Nouvelles sportives: 130
 - Nouvelles économiques: 140
 - Nouvelles nationales et internationales: 150
 - Arts et spectacles: 160
 - En primeur: 170
- Éditoriaux 210
- Question du jour 220
- Info-AffairesSM Bell
 - En relâche pour la saison estivale, cette rubrique reprendra dès septembre.
- Questions d'affaires Réponses d'affaires
 - 5 choix de chroniques disponibles: 410
- Résultats de la loterie
 - 6 / 49: 411
 - Lotto Super 7: 412
 - Sélect 42: 413
 - Banco: 414
 - La Quotidienne: 415
- Bulletins météorologiques d'Environnement Canada
 - Région de Montréal: 421
 - Prévisions à long terme (Montréal): 422
 - Estrie, Québec, Laurentides: 423
 - Villes canadiennes: 424
 - Villes américaines: 425
 - Plaisanciers (Montréal): 426
- Produits et services de Bell. 520
- Services de La Presse
 - Service des abonnements: 610
 - Prévisions classées: 620
 - Publicité: 630
 - Rédaction: 640
 - Information sur les concours: 650
 - Renseignements généraux: 660
- INFO-ARTS Bell
 - À surveiller cette semaine: 710
 - Danse: 720
 - Musique et art lyrique: 730
 - Théâtre: 740
 - Variétés et humour: 750
 - Expositions et musées: 760
 - Service personnalisé (accès direct) 770
- Le Golf avec Carlo Blanchard
 - Conseil de la semaine: 811
 - Positions de base: 812
 - Élan de golf: 813
 - Coups de départ: 814
 - Coups d'approche: 815
 - Entraînement: 816
 - Commentaires et suggestions: 817

La Presse



SANTÉ

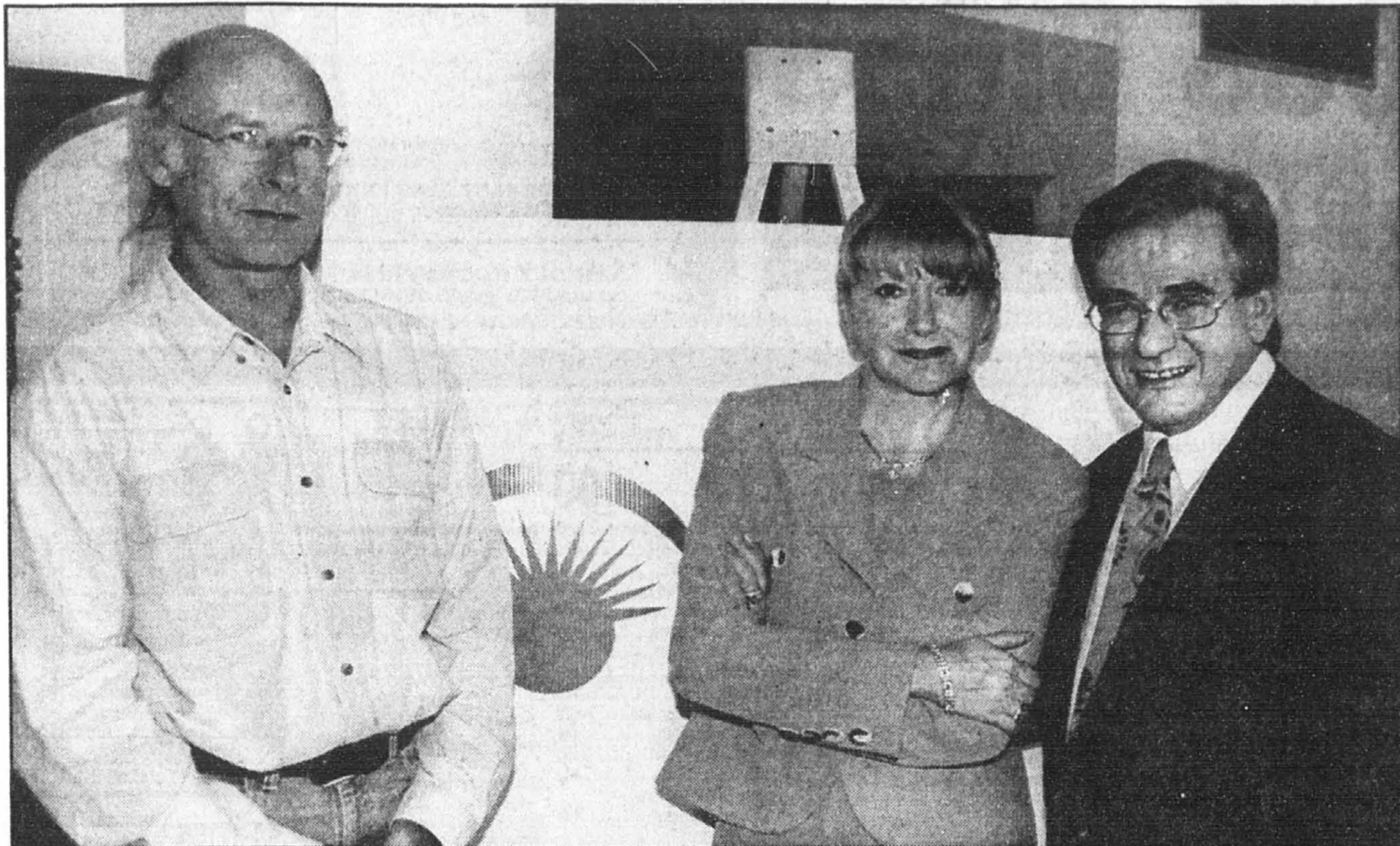

PHOTO MICHEL GRAVEL, La Presse

L'humoriste Pierre Légaré, la comédienne Louise Deschâtelets et le producteur Guy Latraverse, tenteront de vous sensibiliser à la dépression et à la maniacodépression au cours des prochaines semaines.

Ne laissez pas les déprimés dans le noir

RAYMOND BERNATCHEZ

■ Pas encore une autre campagne de financement pour un organisme à but non lucratif de santé? Bien oui!

C'est déprimant mais que voulez-vous... En attendant que l'argent des frégates et des chars d'assaut soit consacré à la recherche et au traitement des maladies ainsi qu'à l'aide aux personnes atteintes, il faut bien composer avec la réalité et se résigner parfois à solliciter la contribution des autres tout en les informant.

Cette fois, c'est l'Association des dépressifs et des maniacodépressifs qui vient frapper à votre porte avec sa campagne *Ne les laissez pas dans le noir, vous avez le don pour qu'ils s'en sortent*. L'organisme a besoin d'argent pour venir en aide aux 600 000 personnes qui, au Québec seule-

ment, sont touchées, l'ont été ou le seront par ces maladies.

L'organisme (présidé par Guy Latraverse, lui-même atteint de maniacodépression et efficacement traité au lithium depuis quelques années), bénéficie pour sa campagne de l'aide bénévole de trois porte-parole: la comédienne-animatrice Louise Deschâtelets, l'humoriste Pierre Légaré et Jasmin Roy.

Présents au lancement de la campagne, Louise Deschâtelets et Pierre Légaré, ont expliqué que bien que n'étant pas atteints de dépression ou de maniacodépression, ils ont été sensibilisés à ses méfaits par Latraverse, qui a vécu un véritable enfer durant plusieurs années, initiant les projets les plus ambitieux un jour pour sombrer le lendemain dans la plus profonde torpeur. Et ils ont consenti à exprimer les sentiments des personnes dépressives, qui vivent en perma-

nence durant de longues périodes, un véritable cancer de l'âme.

Le but de cette campagne est d'approvisionner cet organisme sans but lucratif en fonds pour lui permettre de démythifier ces maladies, en parlant de ses symptômes et de ses effets sur toutes les tribunes possibles. En parler, pour que les personnes atteintes prennent conscience qu'elles en souffrent et sollicitent l'aide disponible pour en sortir.

Depuis sa création il y a trois ans, l'organisme a fourni des services à quelque 20 000 personnes et contribué énormément à faire savoir, par le truchement d'interventions dans les journaux, à la radio et à la télé, qu'il existe maintenant des moyens, des médicaments, des personnes ressources, qui peuvent permettre aux dépressifs et maniacodépressifs de soulager efficacement leurs symptômes.

Deux nouveaux documents vidéo, d'une durée de 30 minutes chacun, portant sur la dépression et la maniacodépression ont été réalisés par l'organisme. Présentés cet automne sur les ondes de Radio-Québec, ils devraient, de par les témoignages de personnes atteintes (hommes d'affaires et artistes connus aussi bien que de quidams aux récits étonnants), contribuer substantiellement à la compréhension des mécanismes de ces maladies.

Le message que l'on veut faire passer est le suivant: la dépression est une maladie comme une autre et elle se soigne. Si vous désirez contribuer financièrement à cette campagne de financement ou obtenir plus d'informations sur la dépression et la maniacodépression, faites le 1-800-463-2363. Vous serez dès lors en relation avec un bénévole oeuvrant pour l'association.

De nombreuses épreuves accompagneront le marathon

CHRISTINE CHAMPAGNE
collaboration spéciale

■ Le Marathon arrive à grands pas. Dans exactement trois semaines, ce sont des milliers de coureurs, de marcheurs et de patineurs qui envahiront les rues au départ du Marathon de l'île de Montréal.

22 km en patins à roues alignées

Dès 8 h 45, près de 3000 patineurs attendront le signal de départ pour glisser à leur rythme sur une distance de 22 km. Le



rassemblement se fera en face de l'hôtel de ville d'Outremont, chemin de la Côte-Sainte-Catherine, à quelques coups de patin de la station de métro Édouard-Montpetit. Nous recommandons à tous les participants d'utiliser le métro pour se rendre au départ.

Défi 3 km

À 9 h, ce sera au tour des enfants et des adolescents de 6 à 17 ans de prendre leur élan. Le départ du Défi 3 km sera donné dans le Vieux-Port de Montréal (métro Place-d'Armes). Plus de 2000 jeunes sont attendus. Le Défi 3 km est une épreuve qui, aux yeux des organisateurs, est aussi importante que le marathon lui-même.

Par cette épreuve on espère développer le goût de l'effort chez les jeunes. Or, en créant le goût de la course dès leur première année scolaire, les jeunes vont développer un esprit de participation et de dépassement qui leur servira également dans bien d'autres domaines de leur vie. Qui sait? Les participants au Défi 3 km d'aujourd'hui seront peut-être les marathoniens de demain!

Pour encourager l'esprit sportif de ces jeunes, l'organisation du Marathon a décidé de faire «courir» les écoles. En effet, toutes les commissions scolaires du Grand-Montréal ont déjà été contactées. Elles ont à leur tour informé de ce projet d'envoyer les professeurs d'éducation physique qui doivent offrir à leurs élèves la possibilité de participer au Défi 3 km lors des premières semaines de la rentrée scolaire. Des prix de participation sont prévus pour les écoles qui relèveront le défi.

Fauteuils roulants

À 9 h 15, les Formules 1 du marathon prendront le départ face au cégep Saint-Laurent,

boulevard Sainte-Croix. Depuis trois ans, les participants à l'épreuve en fauteuil roulant se faisaient la lutte sur la distance de 10 kilomètres. Cette année, c'est sur la distance du marathon (42,2 km) que les Viger, Badid et autres s'affronteront. Comme à chaque année, c'est une épreuve qui s'annonce très spectaculaire!

Marathon

Enfin, c'est à 9 h 20 que le grand départ sera donné. À partir du boulevard Sainte-Croix, des milliers de marathoniens s'élanceront dans les rues de Saint-Laurent avant de se diriger vers Mont-Royal, Outremont, puis Montréal. Les premiers arriveront au Vieux-Port en moins de deux heures quinze, alors que certains autres, plein de détermination, termineront en six heures.

Avec eux, des centaines d'équipes de relais se partageront les 42,2 km du marathon en équipes de quatre coureurs. Toutes les équipes devront être mixtes, et c'est une femme qui croquera le fil d'arrivée: règlement oblige. L'invitation vous est lancée de former une équipe avec vos amis, votre famille, vos collègues de travail, et de vous joindre à cet événement de plus en plus populaire.

Au Canada, le Marathon de l'île de Montréal est la première organisation à avoir pris l'initiative d'insérer le relais-marathon aux épreuves déjà inscrites. Plus de gens peuvent ainsi profiter de cette journée et tous en gardent un souvenir mémorable.

Animation

Tout au long du parcours, beaucoup d'action est à prévoir aux trois postes de relais qui sont prévus pour les échanges de banderoles servant de témoins. À partir du cinquième kilomètre, et par la suite, tous les 2,5 kilomètres, des postes de ravitaillement sont prévus où des bénévoles distribueront de l'eau et des boissons énergisantes aux coureurs.

Salon santé forme physique

Le Salon santé forme physique est le lieu par excellence pour découvrir les nouveautés du domaine de l'activité physique et de la santé. Des dizaines d'exposants y présenteront leurs produits au public.

Ce salon est l'endroit idéal pour se mettre dans l'ambiance du Marathon. Le grand public est invité à venir rencontrer les exposants et côtoyer les milliers de coureurs qui y défilent tout au long des trois jours que durera le salon, soit les 14, 15 et 16 septembre, dans le Vieux-Port de

Montréal.

Tous les participants des différentes épreuves sont invités à passer une agréable soirée le samedi 16, en venant déguster un bon spaghetti. Le rendez-vous est donné au Resto-Pub de l'Université de Montréal, boulevard Édouard-Montpetit.

Les organisateurs du Marathon de l'île de Montréal invitent les «Gens du Pays» à descendre dans les rues afin

d'encourager tous les coureurs, le dimanche 17 septembre. Sachez que les cris, les applaudissements et les encouragements sont les meilleurs stimulants pour les milliers de coureurs qui tenteront tous de se dépasser en cette journée de marathon.

La semaine prochaine: Salon santé forme physique

Christine Champagne est agent de promotion au Marathon de l'île de Montréal.



ALCOOLISME ET TOXICOMANIE

MAISON MELARIC. Centre de traitement pour alcooliques et toxicomanes, hommes et femmes, 18 ans+. Services de réadaptation, formation scolaire, recherche d'emploi, liaison auprès des tribunaux. Tél.: (514) 537-3344 ou 1-800-663-3784.

PAVILLON DU NOUVEAU POINT DE VUE. Centre de traitement privé pour alcooliques et toxicomanes, adultes et adolescents. Séjours de courte durée. Tél.: (514) 887-2392 Fax: (514) 887-2558.

AMAIGRISSEMENT

CENTRE BIOLIGNE Mt Ctre inc.: "Manger à sa faim tout en perdant du sur votre type de métabolisme". Sans compter les calories! Sans substituts de repas. Une visite d'information GRATUITE sur rendez-vous. - METRO PEEL tél. 982-6886.

LIGNE SANTÉ: Un bon équilibre alimentaire, sans compter ni calories, ni quantités favorise santé, minceur et joie de vivre. Un plan personnalisé selon votre métabolisme. 1ère visite sans frais! Pour Mt. Christian Martineau physiothérapeute, M.C.P.P.Q. approche ostéopathe. • Boucherville 655-6248, • Montréal 278-5008, • Laval 681-9315.

DIÉTÉTIQUE & NUTRITION

CLINIQUE DIÉTÉTIQUE HARMONIE SANTÉ: Équipe de diététistes (B.Sc.) membres de l'OPDG. • BROSSARD: 448-4004 • MTL: 276-5112 • DRUMMONDVILLE: 478-3356 • ST-HYACINTHE: 771-0388 • ILE PERROT: 425-8895 • LONGUEUIL: 442-0318 • ST-JEAN-SUR-RICHIEU: 358-2002. Promotion spéciale. SÉANCE D'INFORMATION GRATUITE.

DÉVELOPPEMENT PERSONNEL

LUMIÈRE SUR L'IDENTITÉ: FORMATION de thérapeutes, intervenants. INTENSIF de groupes. SOUPER-CONFÉRENCE (14 sujets). • TECHNIQUE GILBERT RICHER Psychologue. Rens. Mme Laflamme (514) 229-8311 Mt 591-6263.

MAISON DE JEÛNE, CURE ET REPOS

AUBERGE SANTÉ: DU LAC BROME. En Estrie, site enchanteur. - 18 années d'existence. - VACANCES SANTÉ: Jeûne intégral, cure alimentation vivante. - Massage - Reflexologie - Irrigation du colon - Algo thérapie - Cours de cuisine végétarienne - Repos - Perte de poids - Abandon de la cigarette. Rens. et réservations: (514) 242-1567.

PRODUITS NATURELS

CARTILAGE DE REQUIN, PYCNOGENOL: Avec plus de 250 produits, découvrez comment Nutrition For Life peut vous aider à améliorer votre santé physique et financière. (514) 990-7701.

DOCTEUR ET MÈRE NATURE: 4000 P.C. d'aliments santé et de produits naturels. Nutritioniste, polyclinique de médecine douce et conseils sur place. Meilleur service et meilleur prix garanti. 315 St-Martin O. Laval 668-4886. Thérapeutes, spécialistes recherchés. Partenariat/gérance disponible. Dr Marcotte 662-0100.

Si vous désirez annoncer dans cette rubrique, communiquez avec Mario Boutin au (514) 285-6981 ou 1 800 361-0179

Embolie pulmonaire : la prévention est possible



Dr KENNETH WALKER
collaboration spéciale

L'hiver dernier, l'ex-vice-président des États-Unis, Dan Quayle, a ressenti une douleur à la poitrine tout en éprouvant de la difficulté à respirer. Les médecins présents dans la salle d'urgence ont diagnostiqué une pneumonie et l'ont renvoyé chez lui après lui avoir administré des antibiotiques. Mais le lendemain, le véritable diagnostic a été établi, il s'agissait d'une « embolie pulmonaire ». Cela montre comment un diagnostic rapide peut sauver la vie d'une personne.

La plupart des gens savent qu'un caillot sanguin dans les artères coronaires provoque souvent une mort soudaine, mais peu d'entre eux savent qu'un caillot dans des veines peut aussi être mortel.

Ce genre de cas n'est pas rare. Chaque année environ 650 000 Nord-Américains sont admis à l'hôpital avec ce même diagnostic et quelque 100 000 d'entre eux meurent.

Mais le problème principal ne commence pas dans les poumons. Une circulation sanguine paresseuse amène un état pathologique appelé « thrombophlébite », une inflammation des veines profondes de la jambe. Cela peut entraîner la formation d'un caillot sanguin. S'il reste à cet endroit, le caillot finira par se dissoudre.

Une difficulté survient si le caillot quitte la paroi de la veine, puis se rend jusqu'au cœur et se coince dans les petites artères pulmonaires. Cela empêche l'irrigation sanguine d'une partie du poumon, ce qui provoque une douleur soudaine que l'on peut prendre erronément pour une crise cardiaque ou une pneumonie.

Rester assis dans un espace étroit pendant plusieurs heures, comme lors d'un vol de longue durée, peut prédisposer à une embolie pulmonaire. Dans cette position, le sang s'est concentré dans les jambes et peut provoquer un caillot qui se déplace. Seule une intervention rapide peut alors sauver la vie de la personne en danger.

Il est étonnant que la circulation veineuse dans les jambes ne soit pas plus souvent la cause d'accident. Durant les heures qu'une personne est en état de veille, la circulation va à l'encontre de la pesanteur. Heureusement, le mouvement normal des muscles des jambes qui fait pression sur les veines garde le sang en mouvement.

Deux types de caillots sanguins se forment dans les jambes. Une inflammation superficielle (phlébite) se produit juste sous la peau.

Il y a habituellement à l'origine des veines variqueuses ou varices. Elles se présentent sous l'aspect d'une strie rougeâtre, et le caillot est une dilatation de la veine. Ces caillots se rendent rarement aux poumons et l'inflammation disparaît en quelques jours.

La variété profonde de cette affection peut entraîner la mort si elle n'est pas traitée rapidement. Mais environ 50 p. cent des patients souffrant d'une thrombophlébite profonde ne ressentent aucun symptôme avertisseur jusqu'à ce que survienne l'embolie.

Les médecins prescrivent des anticoagulants immédiatement pour essayer d'empêcher que le caillot ne s'étende. Ils utilisent également un bas compresseur pour empêcher le sang de se concentrer dans les jambes. Les douleurs dans une jambe peuvent être atténuées en élevant la jambe et en ayant recours à des analgésiques.

Un rapport de l'Institut John Hopkins affirme qu'un traitement prompt permet à 92 p. cent des patients de survivre à une embolie.

Mais sans traitement, seulement 72 p. cent s'en tirent. Les Nord-Américains souffrent également de plus en plus d'embonpoint. L'obésité entraîne le diabète, l'hypertension et les varices, ce qui crée des conditions parfaites pour l'embolie pulmonaire.

Le secret pour empêcher la thrombophlébite et l'embolie pulmonaire est d'être actif et de remuer tout le temps. Une autre solution consiste à consommer modérément de l'alcool ou du vin, ce qui aide à empêcher les plaquettes sanguines de se coaguler.

Tout le monde peut aussi tirer profit de l'absorption de vitamine naturelle E, qui augmente le pouvoir oxyphorique du sang, c'est-à-dire celui d'acheminer l'oxygène.

CHRONIQUE DENTUROLOGIQUE No 98

PUBLIREPORTAGE



PAR DANIELLE PATENAUDE D.D.

LE STRESS (2e partie)

Bonjour!
En psychologie, la bouche se trouve à occuper une "situation vedette". Si on s'arrête à y penser, dès l'enfance, la bouche est une SOURCE DE PLAISIR, celui de manger, d'incorporer. De plus, elle devient rapidement un MOYEN DE DÉFENSE; on proteste en criant, en mordant. C'est aussi très tôt un MOYEN DE COMMUNICATION, DE PLAISIR SEXUEL. Alors, il est donc facile de conclure et tout à fait logique de penser qu'ayant une empreinte psychologique aussi importante que la bouche soit le "DÉVERSOIR" DU STRESS, l'une de ses cibles.

L'INFLUENCE DU STRESS

Le stress est souvent tenu responsable des désordres du système masticateur. L'influence du stress se situe à trois niveaux: le bruxisme, la dysfonction de l'articulation temporo-mandibulaire et le syndrome de douleurs myofasciales. Voyons ça de plus près...

LE BRUXISME

Qu'est-ce que le bruxisme? Faire du bruxisme ou souffrir de bruxisme, ça veut tout simplement dire "GRINCRER DES DENTS". Les causes du bruxisme sont d'ordre psychologique, musculaire et dentaire. On peut les rencontrer de manière isolée mais le plus souvent elles sont associées. ON CONSIDÈRE QUE SERRER DES DENTS OU LES GRINCRER EST UN MÉCANISME DE RÉDUCTION DE TENSION PSYCHOLOGIQUE.

LES DYSFONCTIONS DE L'ATM

Qu'est-ce que l'ATM? L'ATM n'est nulle autre que l'articulation temporo-mandibulaire soit L'ARTICULATION DE LA MÂCHOIRE. Les gens qui souffrent de dysfonction de l'ATM présentent généralement un taux d'anxiété plus élevé que la moyenne. Les stress environnementaux ressentis sur une base chronique semblent participer aux développements de problèmes au niveau de l'articulation temporo-mandibulaire.

LES DOULEURS MYOFACIALES

Qu'est-ce que les douleurs myofaciales? CE SONT DES DOULEURS MUSCULAIRES RESSENTIES AU NIVEAU DU VISAGE. Chez les patients souffrant de douleurs myofaciales, le stress induit une hyperactivité musculaire qui mène à une fatigue douloureuse des muscles du visage, c'est-à-dire QUE LES MUSCLES DU VISAGE SE CONTRACTENT ANORMALEMENT SOUS L'EFFET DU STRESS ENTRAÎNANT DOULEUR ET FATIGUE AU NIVEAU DE LA FACE. Tant de gens de nos jours souffrent de bruxisme, de dysfonction de l'ATM et/ou de douleurs myofaciales. Tous ces maux viennent parfois compliquer grandement le travail du denturologue. C'est là vraiment où l'on réalise indéniablement que LORSQUE L'ON TRAVAILLE AVEC LE CORPS HUMAIN, ON NE TRAVAILLE PAS SUR DU "CIMENT". NOTRE PHYSIQUE EST TOTALEMENT INDISSOCIABLE DE NOTRE PSYCHIQUE. À partir du moment où l'on comprend ça, il est normal d'envisager des séances de relaxation au cours de la fabrication de nouvelles prothèses dentaires afin d'obtenir de meilleurs résultats en combattant le stress...

Bonne semaine
Sujet de la prochaine chronique: Le stress (3e partie)

Tous droits réservés.
2250004 - 820

Danielle Patenaude d.d.

Danielle Patenaude, d.d.
DENTUROLOGISTE
Pour l'amour de l'esthétique depuis 14 ans
376-6677 7245, av. de Lorimier, Montréal (Qc)

pour annonces classées régulières: Mardi au samedi 17 h 00 la veille de la parution. Dimanche et lundi 17 h 00 le vendredi précédent. Pour annonces classées encadrées: 48 heures avant parution.



INTERURBAIN SANS FRAIS: du lundi au vendredi, de 8 h 30 à 17 h 30: 1 (800) 361-5013. ANNONCES COMMERCIALES ENCADRÉES: du lundi au vendredi, de 8 h 30 à 17 h 30: 285-7000

INDEX DES RUBRIQUES

Table with multiple columns listing various categories like IMMOBILIER, RESIDENTIEL, MARCHANDISES ET SERVICES, OFFRES D'EMPLOI, SERVICES PERSONNELS, LOISIRS ET VÉHICULES RÉCRÉATIFS, TRANSPORT ET VÉHICULES AUTOMOBILES, and AFFAIRES. Includes sub-sections like Achat - Vente - Échange, Location, and Services.

IMMOBILIER

Grid of real estate listings numbered 100 to 131. Each listing includes a location (e.g., Rive-Sud, Laurentides, Mont-Royal) and a brief description of the property or service offered.

ÊTES-VOUS OBSERVATEUR?

Ces deux dessins sont en apparence identiques. En réalité, il y a entre eux HUIT petites différences.



Real estate listings for CENTRE-VILLE, SAINT-LAZARE, and VAUDREUIL. Includes details like '16 lots balisés avec égout et acquies', 'Achat à 240 000 \$', and 'Prêt à bâtir'.

Real estate listings for SAINT-LAZARE and VAUDREUIL. Includes details like '16 lots balisés avec égout et acquies', 'Achat à 240 000 \$', and 'Prêt à bâtir'.

Real estate listings for SAINT-LAZARE and VAUDREUIL. Includes details like '16 lots balisés avec égout et acquies', 'Achat à 240 000 \$', and 'Prêt à bâtir'.

Real estate listings for SAINT-LAZARE and VAUDREUIL. Includes details like '16 lots balisés avec égout et acquies', 'Achat à 240 000 \$', and 'Prêt à bâtir'.

Advertisement for 'avis' (notice) with a large stylized logo and text: 'Les annonceurs sont priés de vérifier la teneur de leurs annonces...'.

IMMOBILIER

131 ILE DE MONTREAL
PIERRE-CORNILLE, grand 2 1/2, poêle frigo, chauffage, 460, 995-6141.

131 ILE DE MONTREAL
SHOWDOWN, Queen Mary, 4 1/2, poêle frigo, chauffage, 385-9937.

131 ILE DE MONTREAL
VILLE ST-LAURENT, beau 4 1/2, poêle frigo, chauffage, 10 m de marche de Place Vertu, garage semi-privé, 273-4548, 385-9937.

131 ILE DE MONTREAL
VILLE ST-LAURENT, Thompson, 3 1/2, poêle frigo, chauffage, 333-1402.

131 ILE DE MONTREAL
VILLE ST-LAURENT, 1 mois gratuit, 3 1/2, poêle frigo, chauffage, 333-1402.

131 ILE DE MONTREAL
VILLE ST-LAURENT, 990 Côte Verte, 3 1/2, poêle frigo, chauffage, 333-1402.

131 ILE DE MONTREAL
VILLE ST-LAURENT, 990 Côte Verte, 3 1/2, poêle frigo, chauffage, 333-1402.

131 ILE DE MONTREAL
VILLE ST-LAURENT, 990 Côte Verte, 3 1/2, poêle frigo, chauffage, 333-1402.

131 ILE DE MONTREAL
VILLE ST-LAURENT, 990 Côte Verte, 3 1/2, poêle frigo, chauffage, 333-1402.

131 ILE DE MONTREAL
VILLE ST-LAURENT, 990 Côte Verte, 3 1/2, poêle frigo, chauffage, 333-1402.

131 ILE DE MONTREAL
VILLE ST-LAURENT, 990 Côte Verte, 3 1/2, poêle frigo, chauffage, 333-1402.

131 ILE DE MONTREAL
VILLE ST-LAURENT, 990 Côte Verte, 3 1/2, poêle frigo, chauffage, 333-1402.

131 ILE DE MONTREAL
VILLE ST-LAURENT, 990 Côte Verte, 3 1/2, poêle frigo, chauffage, 333-1402.

131 ILE DE MONTREAL
VILLE ST-LAURENT, 990 Côte Verte, 3 1/2, poêle frigo, chauffage, 333-1402.

131 ILE DE MONTREAL
VILLE ST-LAURENT, 990 Côte Verte, 3 1/2, poêle frigo, chauffage, 333-1402.

131 ILE DE MONTREAL
VILLE ST-LAURENT, 990 Côte Verte, 3 1/2, poêle frigo, chauffage, 333-1402.

131 ILE DE MONTREAL
VILLE ST-LAURENT, 990 Côte Verte, 3 1/2, poêle frigo, chauffage, 333-1402.

IMMOBILIER

135 LAVAL, RIVE-NORD
CHOMEY, Hoffs, 4 1/2, 3/4, chauffage, très propres, tranquilles. 1 mois gratuit. 978-2782; 944-9793.

141 EXTÉRIEUR DE MONTREAL
ST-JEROME, 915 Falmes, 2 mois gratuit, 4000 \$, 514-726-7172.

143 HORS FRONTIERES
LA LAURENDE, 3 1/2, 3 mois gratuits, très propre, 235-7692.

147 CHALETS A LOUER
MORIN HEIGHTS, 3 chambres, lav, 4000 \$, 514-726-7172.

147 CHALETS A LOUER
ST-GERMINE, 2 chambres, meuble, foyer, saisonnière, 667-8621.

147 CHALETS A LOUER
ST-GERMINE, 2 chambres, meuble, foyer, saisonnière, 667-8621.

147 CHALETS A LOUER
ST-GERMINE, 2 chambres, meuble, foyer, saisonnière, 667-8621.

147 CHALETS A LOUER
ST-GERMINE, 2 chambres, meuble, foyer, saisonnière, 667-8621.

147 CHALETS A LOUER
ST-GERMINE, 2 chambres, meuble, foyer, saisonnière, 667-8621.

147 CHALETS A LOUER
ST-GERMINE, 2 chambres, meuble, foyer, saisonnière, 667-8621.

147 CHALETS A LOUER
ST-GERMINE, 2 chambres, meuble, foyer, saisonnière, 667-8621.

147 CHALETS A LOUER
ST-GERMINE, 2 chambres, meuble, foyer, saisonnière, 667-8621.

147 CHALETS A LOUER
ST-GERMINE, 2 chambres, meuble, foyer, saisonnière, 667-8621.

147 CHALETS A LOUER
ST-GERMINE, 2 chambres, meuble, foyer, saisonnière, 667-8621.

147 CHALETS A LOUER
ST-GERMINE, 2 chambres, meuble, foyer, saisonnière, 667-8621.

147 CHALETS A LOUER
ST-GERMINE, 2 chambres, meuble, foyer, saisonnière, 667-8621.

147 CHALETS A LOUER
ST-GERMINE, 2 chambres, meuble, foyer, saisonnière, 667-8621.

IMMOBILIER

156 APPARTEMENTS MEUBLES
CENTRE, métro, courtoisage ferme, lav, 170-215, clair, lumineux, 444-9000, tout incl., 443-9113.

180 ESPACE COMM. INDUSTRIELS A LOUER
JEAN-TALON est 1201, 1100 x 2000 pi car, 5500 \$, 1190 x 640 x 11.

186 BUREAUX A LOUER
ST-JEAN-SUR-RICHELIEU, bureau, 2500 pi car, Terrain 27 000 pi car.

186 BUREAUX A LOUER
ST-JEAN-SUR-RICHELIEU, bureau, 2500 pi car, Terrain 27 000 pi car.

186 BUREAUX A LOUER
ST-JEAN-SUR-RICHELIEU, bureau, 2500 pi car, Terrain 27 000 pi car.

186 BUREAUX A LOUER
ST-JEAN-SUR-RICHELIEU, bureau, 2500 pi car, Terrain 27 000 pi car.

186 BUREAUX A LOUER
ST-JEAN-SUR-RICHELIEU, bureau, 2500 pi car, Terrain 27 000 pi car.

186 BUREAUX A LOUER
ST-JEAN-SUR-RICHELIEU, bureau, 2500 pi car, Terrain 27 000 pi car.

186 BUREAUX A LOUER
ST-JEAN-SUR-RICHELIEU, bureau, 2500 pi car, Terrain 27 000 pi car.

186 BUREAUX A LOUER
ST-JEAN-SUR-RICHELIEU, bureau, 2500 pi car, Terrain 27 000 pi car.

186 BUREAUX A LOUER
ST-JEAN-SUR-RICHELIEU, bureau, 2500 pi car, Terrain 27 000 pi car.

186 BUREAUX A LOUER
ST-JEAN-SUR-RICHELIEU, bureau, 2500 pi car, Terrain 27 000 pi car.

186 BUREAUX A LOUER
ST-JEAN-SUR-RICHELIEU, bureau, 2500 pi car, Terrain 27 000 pi car.

186 BUREAUX A LOUER
ST-JEAN-SUR-RICHELIEU, bureau, 2500 pi car, Terrain 27 000 pi car.

186 BUREAUX A LOUER
ST-JEAN-SUR-RICHELIEU, bureau, 2500 pi car, Terrain 27 000 pi car.

186 BUREAUX A LOUER
ST-JEAN-SUR-RICHELIEU, bureau, 2500 pi car, Terrain 27 000 pi car.

186 BUREAUX A LOUER
ST-JEAN-SUR-RICHELIEU, bureau, 2500 pi car, Terrain 27 000 pi car.

IMMOBILIER

156 APPARTEMENTS MEUBLES
CENTRE, métro, courtoisage ferme, lav, 170-215, clair, lumineux, 444-9000, tout incl., 443-9113.

180 ESPACE COMM. INDUSTRIELS A LOUER
JEAN-TALON est 1201, 1100 x 2000 pi car, 5500 \$, 1190 x 640 x 11.

186 BUREAUX A LOUER
ST-JEAN-SUR-RICHELIEU, bureau, 2500 pi car, Terrain 27 000 pi car.

186 BUREAUX A LOUER
ST-JEAN-SUR-RICHELIEU, bureau, 2500 pi car, Terrain 27 000 pi car.

186 BUREAUX A LOUER
ST-JEAN-SUR-RICHELIEU, bureau, 2500 pi car, Terrain 27 000 pi car.

186 BUREAUX A LOUER
ST-JEAN-SUR-RICHELIEU, bureau, 2500 pi car, Terrain 27 000 pi car.

186 BUREAUX A LOUER
ST-JEAN-SUR-RICHELIEU, bureau, 2500 pi car, Terrain 27 000 pi car.

186 BUREAUX A LOUER
ST-JEAN-SUR-RICHELIEU, bureau, 2500 pi car, Terrain 27 000 pi car.

186 BUREAUX A LOUER
ST-JEAN-SUR-RICHELIEU, bureau, 2500 pi car, Terrain 27 000 pi car.

186 BUREAUX A LOUER
ST-JEAN-SUR-RICHELIEU, bureau, 2500 pi car, Terrain 27 000 pi car.

186 BUREAUX A LOUER
ST-JEAN-SUR-RICHELIEU, bureau, 2500 pi car, Terrain 27 000 pi car.

186 BUREAUX A LOUER
ST-JEAN-SUR-RICHELIEU, bureau, 2500 pi car, Terrain 27 000 pi car.

186 BUREAUX A LOUER
ST-JEAN-SUR-RICHELIEU, bureau, 2500 pi car, Terrain 27 000 pi car.

186 BUREAUX A LOUER
ST-JEAN-SUR-RICHELIEU, bureau, 2500 pi car, Terrain 27 000 pi car.

186 BUREAUX A LOUER
ST-JEAN-SUR-RICHELIEU, bureau, 2500 pi car, Terrain 27 000 pi car.

186 BUREAUX A LOUER
ST-JEAN-SUR-RICHELIEU, bureau, 2500 pi car, Terrain 27 000 pi car.

186 BUREAUX A LOUER
ST-JEAN-SUR-RICHELIEU, bureau, 2500 pi car, Terrain 27 000 pi car.

IMMOBILIER

156 APPARTEMENTS MEUBLES
CENTRE, métro, courtoisage ferme, lav, 170-215, clair, lumineux, 444-9000, tout incl., 443-9113.

180 ESPACE COMM. INDUSTRIELS A LOUER
JEAN-TALON est 1201, 1100 x 2000 pi car, 5500 \$, 1190 x 640 x 11.

186 BUREAUX A LOUER
ST-JEAN-SUR-RICHELIEU, bureau, 2500 pi car, Terrain 27 000 pi car.

186 BUREAUX A LOUER
ST-JEAN-SUR-RICHELIEU, bureau, 2500 pi car, Terrain 27 000 pi car.

186 BUREAUX A LOUER
ST-JEAN-SUR-RICHELIEU, bureau, 2500 pi car, Terrain 27 000 pi car.

186 BUREAUX A LOUER
ST-JEAN-SUR-RICHELIEU, bureau, 2500 pi car, Terrain 27 000 pi car.

186 BUREAUX A LOUER
ST-JEAN-SUR-RICHELIEU, bureau, 2500 pi car, Terrain 27 000 pi car.

186 BUREAUX A LOUER
ST-JEAN-SUR-RICHELIEU, bureau, 2500 pi car, Terrain 27 000 pi car.

186 BUREAUX A LOUER
ST-JEAN-SUR-RICHELIEU, bureau, 2500 pi car, Terrain 27 000 pi car.

186 BUREAUX A LOUER
ST-JEAN-SUR-RICHELIEU, bureau, 2500 pi car, Terrain 27 000 pi car.

186 BUREAUX A LOUER
ST-JEAN-SUR-RICHELIEU, bureau, 2500 pi car, Terrain 27 000 pi car.

186 BUREAUX A LOUER
ST-JEAN-SUR-RICHELIEU, bureau, 2500 pi car, Terrain 27 000 pi car.

186 BUREAUX A LOUER
ST-JEAN-SUR-RICHELIEU, bureau, 2500 pi car, Terrain 27 000 pi car.

186 BUREAUX A LOUER
ST-JEAN-SUR-RICHELIEU, bureau, 2500 pi car, Terrain 27 000 pi car.

186 BUREAUX A LOUER
ST-JEAN-SUR-RICHELIEU, bureau, 2500 pi car, Terrain 27 000 pi car.

186 BUREAUX A LOUER
ST-JEAN-SUR-RICHELIEU, bureau, 2500 pi car, Terrain 27 000 pi car.

186 BUREAUX A LOUER
ST-JEAN-SUR-RICHELIEU, bureau, 2500 pi car, Terrain 27 000 pi car.

BIEN-ÊTRE

BIEN-ÊTRE
Si vous travaillez à votre compte ou si vous désirez le faire, la semaine vous offrira beaucoup de chances pour démarrer. Votre intuition sera d'une aide exceptionnelle pour connaître la réalité des choses. Les illusions seront peu nombreuses et les chances que l'on vous trompe seront très minces. Si vous voulez épargner beaucoup de temps, pensez à ceux qui sont là pour vous conseiller et n'hésitez pas à demander des avis auprès de vos amis en qui vous avez confiance.

SCORPION

SCORPION
Cetta semaine, ce sera l'éparpillement général, l'attitude du papillon gai et léger mais qui ne semble pas savoir où se diriger. Vous serez porté vers la musique douce, les bons plats et les divertissements culturels. Votre santé semble être au plus haut point. Sentimentalement, dans votre légèreté il peut vous arriver de commettre la pire gaffe de l'année. Ne laissez pas la boisson vous aveugler au point de perdre le nord.

SAGITTAIRE

SAGITTAIRE
Les astres annoncent un ciel harmonieux où régneront le calme, la paix, la détente et la joie de vivre. Cependant, ne poussez pas votre altruisme à outrance. Les gens qui oeuvrent dans le domaine des arts et du théâtre sont largement favorisés pour atteindre leurs buts. Les contacts seront nombreux et votre personnalité dynamique vous permettra d'impressionner plusieurs personnes.

CAPRICORNE

CAPRICORNE
Les astres planétaires annoncent une période de renouveau. Sur le plan du commerce, cette phase est favorable à toutes formes de transactions, de changements d'emploi, au déménagement, à l'acquisition de toutes choses pratiques, terrains, maisons, articles ménagers. L'atmosphère sera propice à plusieurs améliorations de vos conditions de vie. Vos amours remplies de lucidité vous permettent de faire la part des choses et de juger votre conjoint avec la plus grande sérénité.

VERSEAU

VERSEAU
Au travail, les rapports seront nombreux et faciles. Les travailleurs de bureau peuvent s'attendre à des bouleversements très marqués dans leur environnement sans que leur emploi soit directement touché. Sur le plan amoureux, vous serez très attiré par le sexe opposé, ce qui influencera vos dépenses dans l'achat de vêtements ou tout ce qui touche votre apparence. Votre budget peut en souffrir un peu mais vos amours y gagnent.

POISSONS

POISSONS
Les influences astrales seront très bénéfiques sur le plan du travail. La sécurité financière s'annonce si vous persistez dans les démarches que vous avez entreprises afin d'atteindre vos objectifs. La santé semble très bonne, mais il y a toutefois des recommandations de prudence à prendre pour ceux qui souffrent de problèmes de dos. Évitez de soulever ou de déplacer des objets lourds si vous ne désirez pas aggraver votre cas.

BÉLIER

BÉLIER
Les configurations astrales sont très favorables pour les natifs de ce signe cette semaine. Les influences harmonieuses vous garantissent le succès dans tout projet que vous entreprendrez que ce soit à la maison ou au travail. Sur le plan amical, les rencontres seront animées et très agréables. Si votre couple est libre, vous pouvez de bonne chance de faire la connaissance d'une personne très attirante qui devrait vous plaire à tous les niveaux.

TAUREAU

TAUREAU
Une période de nonchalance, qui risque de durer trois à quatre jours, vous fera négliger des tâches essentielles dans votre travail. Par chance vous aurez un regain d'énergie un peu plus tard cette semaine et vous réussirez à replacer les choses. Côté cœur, vous êtes dans une phase de consolidation de vos liens affectifs et votre maturité est appréciée par l'être aimé.

GÉMEAUX

GÉMEAUX
La période est idéale pour profiter de la présence de gens plus âgés que vous, car leur expérience de vie pourrait vous être très utile pour vous aider à prendre une décision importante concernant votre vie personnelle et votre avenir. Financièrement, les dépenses seront axées sur ce qui pourrait vous avantager extérieurement: nouveaux vêtements, coupes de cheveux et qui sait un accessoire différent qui ne coûte pas une fortune.

CANCER

CANCER
Vous serez facilement impressionnable et aurez tendance à sous-estimer votre valeur réelle. La confusion dans votre esprit vous empêchera de rencontrer des gens sans scrupules. Ne faites pas en sorte qu'on abuse de vous et surtout n'investissez pas de sommes d'argent dans un projet qui semble très alléchant au premier coup d'oeil. Sachez que les placements sûrs sont souvent plus rentables que la spéculation.

LION

LION
Sur le plan financier, vos décisions ne devont pas être influencées par des amis ou des parents proches. Cherchez plutôt à demander conseil auprès de gens plus qualifiés et expérimentés. Au niveau de la santé, elle sera atteinte si vous poursuivez votre rythme de vie épouventable. Apprenez à vous détendre dans des endroits calmes et reposez-vous au lieu de fréquenter sans cesse des endroits publics bruyants.

RÉPONSE À VOS QUESTIONS

RÉPONSE À VOS QUESTIONS
Je suis née le 28 Juin 1965 à 9 h 50 à New York. J'aimerais savoir ce que me réserve l'avenir. Amour, santé, travail.

PROBLÈME 3188

PROBLÈME 3188
1. Les nombres dans les cases grises représentent la somme des chiffres à inscrire dans les cases blanches, en suivant le sens des flèches.

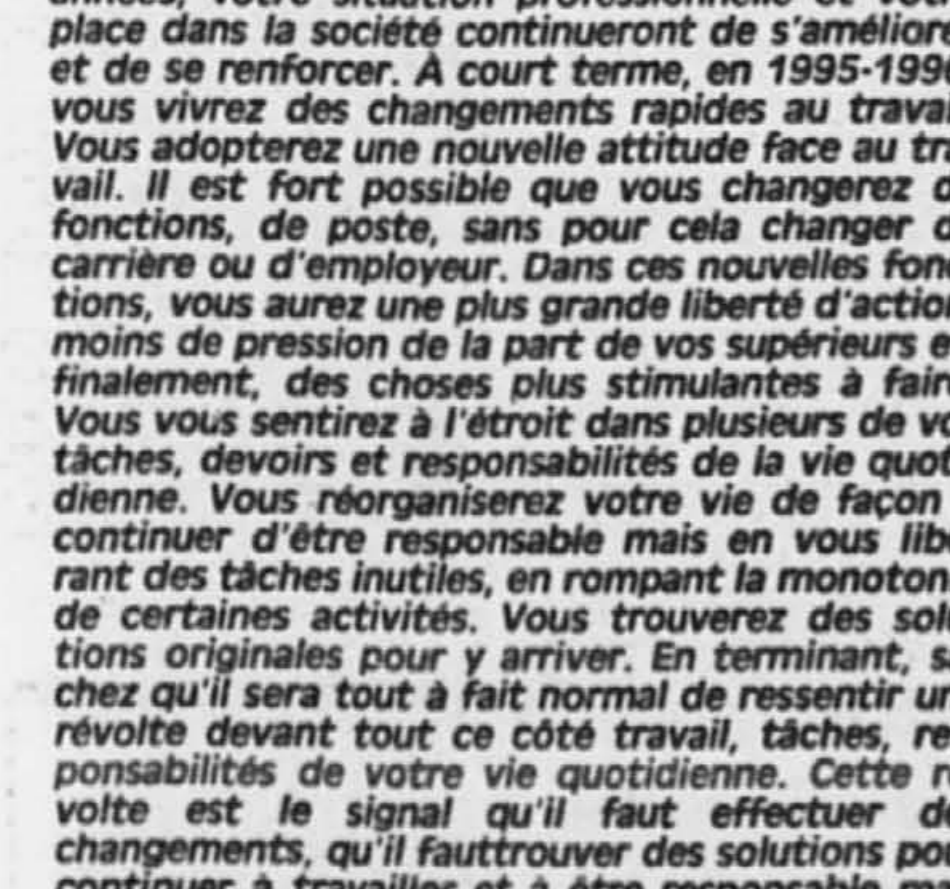

Par déduction logique, on trouve qu'il n'y a toujours qu'une seule et unique bonne réponse pour chaque case.

BIEN-ÊTRE

BIEN-ÊTRE
Si vous travaillez à votre compte ou si vous désirez le faire, la semaine vous offrira beaucoup de chances pour démarrer. Votre intuition sera d'une aide exceptionnelle pour connaître la réalité des choses. Les illusions seront peu nombreuses et les chances que l'on vous trompe seront très minces. Si vous voulez épargner beaucoup de temps, pensez à ceux qui sont là pour vous conseiller et n'hésitez pas à demander des avis auprès de vos amis en qui vous avez confiance.

SCORPION

SCORPION
Cetta semaine, ce sera l'éparpillement général, l'attitude du papillon gai et léger mais qui ne semble pas savoir où se diriger. Vous serez porté vers la musique douce, les bons plats et les divertissements culturels. Votre santé semble être au plus haut point. Sentimentalement, dans votre légèreté il peut vous arriver de commettre la pire gaffe de l'année. Ne laissez pas la boisson vous aveugler au point de perdre le nord.

SAGITTAIRE

SAGITTAIRE
Les astres annoncent un ciel harmonieux où régneront le calme, la paix, la détente et la joie de vivre. Cependant, ne poussez pas votre altruisme à outrance. Les gens qui oeuvrent dans le domaine des arts et du théâtre sont largement favorisés pour atteindre leurs buts. Les contacts seront nombreux et votre personnalité dynamique vous permettra d'impressionner plusieurs personnes.

CAPRICORNE

CAPRICORNE
Les astres planétaires annoncent une période de renouveau. Sur le plan du commerce, cette phase est favorable à toutes formes de transactions, de changements d'emploi, au déménagement, à l'acquisition de toutes choses pratiques, terrains, maisons, articles ménagers. L'atmosphère sera propice à plusieurs améliorations de vos conditions de vie. Vos amours remplies de lucidité vous permettent de faire la part des choses et de juger votre conjoint avec la plus grande sérénité.

VERSEAU

VERSEAU
Au travail, les rapports seront nombreux et faciles. Les travailleurs de bureau peuvent s'attendre à des bouleversements très marqués dans leur environnement sans que leur emploi soit directement touché. Sur le plan amoureux, vous serez très attiré par le sexe opposé, ce qui influencera vos dépenses dans l'achat de vêtements ou tout ce qui touche votre apparence. Votre budget peut en souffrir un peu mais vos amours y gagnent.

POISSONS

POISSONS
Les influences astrales seront très bénéfiques sur le plan du travail. La sécurité financière s'annonce si vous persistez dans les démarches que vous avez entreprises afin d'atteindre vos objectifs. La santé semble très bonne, mais il y a toutefois des recommandations de prudence à prendre pour ceux qui souffrent de problèmes de dos. Évitez de soulever ou de déplacer des objets lourds si vous ne désirez pas aggraver votre cas.

BÉLIER

BÉLIER
Les configurations astrales sont très favorables pour les natifs de ce signe cette semaine. Les influences harmonieuses vous garantissent le succès dans tout projet que vous entreprendrez que ce soit à la maison ou au travail. Sur le plan amical, les rencontres seront animées et très agréables. Si votre couple est libre, vous pouvez de bonne chance de faire la connaissance d'une personne très attirante qui devrait vous plaire à tous les niveaux.

TAUREAU

TAUREAU
Une période de nonchalance, qui risque de durer trois à quatre jours, vous fera négliger des tâches essentielles dans votre travail. Par chance vous aurez un regain d'énergie un peu plus tard cette semaine et vous réussirez à replacer les choses. Côté cœur, vous êtes dans une phase de consolidation de vos liens affectifs et votre maturité est appréciée par l'être aimé.

GÉMEAUX

GÉMEAUX
La période est idéale pour profiter de la présence de gens plus âgés que vous, car leur expérience de vie pourrait vous être très utile pour vous aider à prendre une décision importante concernant votre vie personnelle et votre avenir. Financièrement, les dépenses seront axées sur ce qui pourrait vous avantager extérieurement: nouveaux vêtements, coupes de cheveux et qui sait un accessoire différent qui ne coûte pas une fortune.

CANCER

CANCER
Vous serez facilement impressionnable et aurez tendance à sous-estimer votre valeur réelle. La confusion dans votre esprit vous empêchera de rencontrer des gens sans scrupules. Ne faites pas en sorte qu'on abuse de vous et surtout n'investissez pas de sommes d'argent dans un projet qui semble très alléchant au premier coup d'oeil. Sachez que les placements sûrs sont souvent plus rentables que la spéculation.

LION

LION
Sur le plan financier, vos décisions ne devont pas être influencées par des amis ou des parents proches. Cherchez plutôt à demander conseil auprès de gens plus qualifiés et expérimentés. Au niveau de la santé, elle sera atteinte si vous poursuivez votre rythme de vie épouventable. Apprenez à vous détendre dans des endroits calmes et reposez-vous au lieu de fréquenter sans cesse des endroits publics bruyants.

RÉPONSE À VOS QUESTIONS

RÉPONSE À VOS QUESTIONS
Je suis née le 28 Juin 1965 à 9 h 50 à New York. J'aimerais savoir ce que me réserve l'avenir. Amour, santé, travail.

PROBLÈME 3188

PROBLÈME 3188
1. Les nombres dans les cases grises représentent la somme des chiffres à inscrire dans les cases blanches, en suivant le sens des flèches.

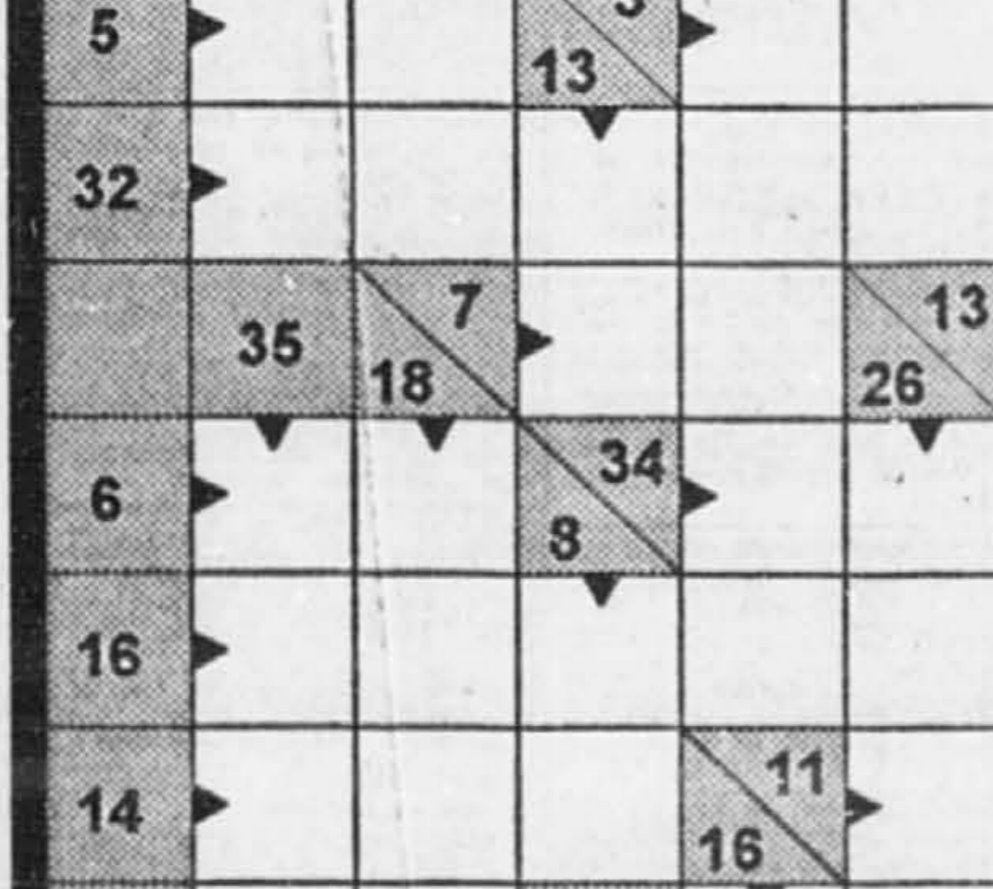

Par déduction logique, on trouve qu'il n'y a toujours qu'une seule et unique bonne réponse pour chaque case.

BIEN-ÊTRE

BIEN-ÊTRE
Si vous travaillez à votre compte ou si vous désirez le faire, la semaine vous offrira beaucoup de chances pour démarrer. Votre intuition sera d'une aide exceptionnelle pour connaître la réalité des choses. Les illusions seront peu nombreuses et les chances que l'on vous trompe seront très minces. Si vous voulez épargner beaucoup de temps, pensez à ceux qui sont là pour vous conseiller et n'hésitez pas à demander des avis auprès de vos amis en qui vous avez confiance.

SCORPION

SCORPION
Cetta semaine, ce sera l'éparpillement général, l'attitude du papillon gai et léger mais qui ne semble pas savoir où se diriger. Vous serez porté vers la musique douce, les bons plats et les divertissements culturels. Votre santé semble être au plus haut point. Sentimentalement, dans votre légèreté il peut vous arriver de commettre la pire gaffe de l'année. Ne laissez pas la boisson vous aveugler au point de perdre le nord.

SAGITTAIRE

SAGITTAIRE
Les astres annoncent un ciel harmonieux où régneront le calme, la paix, la détente et la joie de vivre. Cependant, ne poussez pas votre altruisme à outrance. Les gens qui oeuvrent dans le domaine des arts et du théâtre sont largement favorisés pour atteindre leurs buts. Les contacts seront nombreux et votre personnalité dynamique vous permettra d'impressionner plusieurs personnes.

CAPRICORNE

CAPRICORNE
Les astres planétaires annoncent une période de renouveau. Sur le plan du commerce, cette phase est favorable à toutes formes de transactions, de changements d'emploi, au déménagement, à l'acquisition de toutes choses pratiques, terrains, maisons, articles ménagers. L'atmosphère sera propice à plusieurs améliorations de vos conditions de vie. Vos amours remplies de lucidité vous permettent de faire la part des choses et de juger votre conjoint avec la plus grande sérénité.

VERSEAU

VERSEAU
Au travail, les rapports seront nombreux et faciles. Les travailleurs de bureau peuvent s'attendre à des bouleversements très marqués dans leur environnement sans que leur emploi soit directement touché. Sur le plan amoureux, vous serez très attiré par le sexe opposé, ce qui influencera vos dépenses dans l'achat de

MARCHANDISES ET SERVICES

Marché aux puces

ANTENNE parabolique Chaparral 100 ft, complète, défectueux, 499-9263. ANTIQUE (175 ans) set salon cuir blanc; cuisine, fournil, buffet, etc. 499-9263. BANC d'exercice + autres 110 lbs en fonte, 45, 437-6542. BIBLIOTHÈQUE murale, 6 plaques de verre, 350-3498. BICYCLETTE, 125 x 450 x 50, bicyclette à voile Mistral. Set d'outils. Sériés. Massif d'acajou. Canots, bureau, etc. 499-9263. BUREAU en bois massif d'acajou, 4 tiroirs, 250 x 271-4382. CANOTS (2) fibre, 17' bout carré et 10' à quille, 400 x 3, 414-4104. CAUSEUSE, table, chaises, bibliophilique, 1500, Acrolite, tous impeccables, 523-5752. CAUSEUSE-LIT, 1255, système, 1255, table, buffet, robinet blanc, avec accessoires, 1500, Acrolite, presque neuf, 1205, 449-9623. CELLULAIRE Motorola DPC plus, avec accessoires, peu utilisé, 3805, 1500, Acrolite, presque neuf, 300 x 3, 3805-5658. CHAISES (6), table, vaisselle, pin, 40 ans, 853-5690. CHAISES et tables neuves, de garderie, et autres, 384-5752. CONGELATEUR horizontal, 17 pl. cu., 8 ans. Elton A-1, 223 x 631-4235. CUISINIÈRE et frigo 400 x 140, 540, 775 x 400, 466-2298. DIVAN-LIT, taureau et causeuse, 722-9333. ENSEMBLE de ski marque Descente 10 ans, neuf, 400 x 748-3359. ENSEMBLE d'acier, chaise, table, 1500 x 400, 273 x 494-7686. FAUTEUIL de direction, neuf, dossier haut, gris, 150 x 655-7454. FAUTEUILS (2) de bureau, porte et cadre meubles du Québec. Cabinet 10 x 10 bureau, 200 x 222-8633. GÉNÉRATRICE Power Pack 5000, démarreur, neuf, 955 x 463-6719. GRANDE table à dessin, vaisselle, 1500 x 400, 273 x 494-7686. JAMAIÈRES, de garderie, 297, excellente condition, 443-2927.

OFFRES D'EMPLOI

AVIS

232 EQUIPEMENTS COMMERCIAUX: FOUR brute 2-2000 kg avec étuve, vitre réfrigérée, 600 x 60 x 100, 845-2728. JALON de coffrage et bronze, à vendre, ou équipement seul, 214-7742. TRANCHOR P14, injecteur pour crème, yogourt, 967-2771. 233 MATERIAUX DE CONSTRUCTION: AL LIQUIDATION: portes, oculaires, miroirs, etc., 222-8633. 235 MARCHANDISES DIVERSES: BAIN flottant, type Oasis, volume 2000, 2000, 2000, 2000. FAUTEUIL, roulant, éléct., 625-3289. 236 ON DEMANDE A ACHETER: ACHAT meubles usagés, offrant, 222-8633. 238 VENTE DE GARAGE: BAS PRIX, 7 jours semaine, 222-8633. 251 ÉLECTRICIENS: ENTRÉE, rénovation, chauffage, 471-0232. 252 ENTREPRENEURS: BRIQUE, chiméne, joint, ciment, 471-0232. 255 PEINTURE: ENTREPRISE SERRA, spécialiste en peinture, 222-8633. 256 PAYSAGISME, DÉMÉNAGEMENT: ROSEMONT ENTRETIEN, paysagiste, 222-8633. 257 TRANSPORT, DÉMÉNAGEMENT: A bas prix, ACE Déménagement, 222-8633. 260 PROFESSIONNELS: DIVORCE à l'amiable notaire, 222-8633. 264 TRAITEMENTS/TEXTES TRAVAIL BUREAU: C.V., traitement de texte, 222-8633. 265 PRÉPARATION DE C.V.: ACTION C.V., 222-8633. 268 SERVICES DIVERS: AIDE aux personnes âgées, 222-8633. 270 SOINS THÉRAPEUTIQUES MASSOTHÉRAPIE: AUX 4 MAINS, pour connaître le maximum de relaxation, 222-8633. 306 SANTÉ, SERVICES COMMUNAUTAIRES: LAVAL, hygiène 20 ft et plus, 222-8633. 307 ÉDUCATION ENSEIGNEMENT: RIVE-SUD, pour garderie, BAC en enseignement préscolaire, 222-8633. 308 GARDERIE: ÉDUCATEUR/TRICE, avec expérience, 222-8633. 310 BUREAUX: LES INDUSTRIES PANTORAMA INC., 222-8633. 319 VENTE, COMMERCE: COMPAGNIE DE DISTRIBUTION DE MONTRES, 222-8633. 322 CLUBS, HOTELS, RESTAURANTS: AIDE-CUISINIÈRE, 222-8633. 323 ALIMENTATION: BOULANGÈRE, 222-8633. 325 TECHNIQUE, MÉTIERS SOUS-TRAITANCE: COMPAGNIE EN pleine expansion, 222-8633. 331 ENTRETIEN, SÉCURITÉ, CONCIERGE: CONCIERGE couple responsable, 222-8633. 332 COIFFURE, ESTHÉTIQUE: BEBE d'un mois, cherche dentiste, 222-8633. 333 SERVICES DOMESTIQUES: FORD F150, pickup 4x4, 222-8633. 334 EMPLOIS DIVERS A TEMPS PARTIEL: AGENTIE Marketing, temps partiel, 222-8633. 335 EMPLOIS DEMANDES: ANUNSTIC, 33 ans, béton, 222-8633. 336 EMPLOIS DEMANDES: DAME garderie personne âgée, 222-8633. 337 EMPLOIS DEMANDES: FÉMININE de ménage, 222-8633. 338 EMPLOIS DEMANDES: JEUNE femme fiable, 222-8633. 339 EMPLOIS DEMANDES: COURSES espagnole (niveau) 180 x, 222-8633. 340 EMPLOIS DEMANDES: LÉCONS de piano et orgue, 222-8633. 341 EMPLOIS DEMANDES: JEEP Cherokee, 222-8633. 342 EMPLOIS DEMANDES: JEEP Cherokee, 222-8633. 343 EMPLOIS DEMANDES: JEEP Cherokee, 222-8633. 344 EMPLOIS DEMANDES: JEEP Cherokee, 222-8633. 345 EMPLOIS DEMANDES: JEEP Cherokee, 222-8633. 346 EMPLOIS DEMANDES: JEEP Cherokee, 222-8633. 347 EMPLOIS DEMANDES: JEEP Cherokee, 222-8633. 348 EMPLOIS DEMANDES: JEEP Cherokee, 222-8633. 349 EMPLOIS DEMANDES: JEEP Cherokee, 222-8633. 350 EMPLOIS DEMANDES: JEEP Cherokee, 222-8633. 351 EMPLOIS DEMANDES: JEEP Cherokee, 222-8633. 352 EMPLOIS DEMANDES: JEEP Cherokee, 222-8633. 353 EMPLOIS DEMANDES: JEEP Cherokee, 222-8633. 354 EMPLOIS DEMANDES: JEEP Cherokee, 222-8633. 355 EMPLOIS DEMANDES: JEEP Cherokee, 222-8633. 356 EMPLOIS DEMANDES: JEEP Cherokee, 222-8633. 357 EMPLOIS DEMANDES: JEEP Cherokee, 222-8633. 358 EMPLOIS DEMANDES: JEEP Cherokee, 222-8633. 359 EMPLOIS DEMANDES: JEEP Cherokee, 222-8633. 360 EMPLOIS DEMANDES: JEEP Cherokee, 222-8633. 361 EMPLOIS DEMANDES: JEEP Cherokee, 222-8633. 362 EMPLOIS DEMANDES: JEEP Cherokee, 222-8633. 363 EMPLOIS DEMANDES: JEEP Cherokee, 222-8633. 364 EMPLOIS DEMANDES: JEEP Cherokee, 222-8633. 365 EMPLOIS DEMANDES: JEEP Cherokee, 222-8633. 366 EMPLOIS DEMANDES: JEEP Cherokee, 222-8633. 367 EMPLOIS DEMANDES: JEEP Cherokee, 222-8633. 368 EMPLOIS DEMANDES: JEEP Cherokee, 222-8633. 369 EMPLOIS DEMANDES: JEEP Cherokee, 222-8633. 370 EMPLOIS DEMANDES: JEEP Cherokee, 222-8633. 371 EMPLOIS DEMANDES: JEEP Cherokee, 222-8633. 372 EMPLOIS DEMANDES: JEEP Cherokee, 222-8633. 373 EMPLOIS DEMANDES: JEEP Cherokee, 222-8633. 374 EMPLOIS DEMANDES: JEEP Cherokee, 222-8633. 375 EMPLOIS DEMANDES: JEEP Cherokee, 222-8633. 376 EMPLOIS DEMANDES: JEEP Cherokee, 222-8633. 377 EMPLOIS DEMANDES: JEEP Cherokee, 222-8633. 378 EMPLOIS DEMANDES: JEEP Cherokee, 222-8633. 379 EMPLOIS DEMANDES: JEEP Cherokee, 222-8633. 380 EMPLOIS DEMANDES: JEEP Cherokee, 222-8633. 381 EMPLOIS DEMANDES: JEEP Cherokee, 222-8633. 382 EMPLOIS DEMANDES: JEEP Cherokee, 222-8633. 383 EMPLOIS DEMANDES: JEEP Cherokee, 222-8633. 384 EMPLOIS DEMANDES: JEEP Cherokee, 222-8633. 385 EMPLOIS DEMANDES: JEEP Cherokee, 222-8633. 386 EMPLOIS DEMANDES: JEEP Cherokee, 222-8633. 387 EMPLOIS DEMANDES: JEEP Cherokee, 222-8633. 388 EMPLOIS DEMANDES: JEEP Cherokee, 222-8633. 389 EMPLOIS DEMANDES: JEEP Cherokee, 222-8633. 390 EMPLOIS DEMANDES: JEEP Cherokee, 222-8633. 391 EMPLOIS DEMANDES: JEEP Cherokee, 222-8633. 392 EMPLOIS DEMANDES: JEEP Cherokee, 222-8633. 393 EMPLOIS DEMANDES: JEEP Cherokee, 222-8633. 394 EMPLOIS DEMANDES: JEEP Cherokee, 222-8633. 395 EMPLOIS DEMANDES: JEEP Cherokee, 222-8633. 396 EMPLOIS DEMANDES: JEEP Cherokee, 222-8633. 397 EMPLOIS DEMANDES: JEEP Cherokee, 222-8633. 398 EMPLOIS DEMANDES: JEEP Cherokee, 222-8633. 399 EMPLOIS DEMANDES: JEEP Cherokee, 222-8633. 400 EMPLOIS DEMANDES: JEEP Cherokee, 222-8633. 401 EMPLOIS DEMANDES: JEEP Cherokee, 222-8633. 402 EMPLOIS DEMANDES: JEEP Cherokee, 222-8633. 403 EMPLOIS DEMANDES: JEEP Cherokee, 222-8633. 404 EMPLOIS DEMANDES: JEEP Cherokee, 222-8633. 405 EMPLOIS DEMANDES: JEEP Cherokee, 222-8633. 406 EMPLOIS DEMANDES: JEEP Cherokee, 222-8633. 407 EMPLOIS DEMANDES: JEEP Cherokee, 222-8633. 408 EMPLOIS DEMANDES: JEEP Cherokee, 222-8633. 409 EMPLOIS DEMANDES: JEEP Cherokee, 222-8633. 410 EMPLOIS DEMANDES: JEEP Cherokee, 222-8633. 411 EMPLOIS DEMANDES: JEEP Cherokee, 222-8633. 412 EMPLOIS DEMANDES: JEEP Cherokee, 222-8633. 413 EMPLOIS DEMANDES: JEEP Cherokee, 222-8633. 414 EMPLOIS DEMANDES: JEEP Cherokee, 222-8633. 415 EMPLOIS DEMANDES: JEEP Cherokee, 222-8633. 416 EMPLOIS DEMANDES: JEEP Cherokee, 222-8633. 417 EMPLOIS DEMANDES: JEEP Cherokee, 222-8633. 418 EMPLOIS DEMANDES: JEEP Cherokee, 222-8633. 419 EMPLOIS DEMANDES: JEEP Cherokee, 222-8633. 420 EMPLOIS DEMANDES: JEEP Cherokee, 222-8633. 421 EMPLOIS DEMANDES: JEEP Cherokee, 222-8633. 422 EMPLOIS DEMANDES: JEEP Cherokee, 222-8633. 423 EMPLOIS DEMANDES: JEEP Cherokee, 222-8633. 424 EMPLOIS DEMANDES: JEEP Cherokee, 222-8633. 425 EMPLOIS DEMANDES: JEEP Cherokee, 222-8633. 426 EMPLOIS DEMANDES: JEEP Cherokee, 222-8633. 427 EMPLOIS DEMANDES: JEEP Cherokee, 222-8633. 428 EMPLOIS DEMANDES: JEEP Cherokee, 222-8633. 429 EMPLOIS DEMANDES: JEEP Cherokee, 222-8633. 430 EMPLOIS DEMANDES: JEEP Cherokee, 222-8633. 431 EMPLOIS DEMANDES: JEEP Cherokee, 222-8633. 432 EMPLOIS DEMANDES: JEEP Cherokee, 222-8633. 433 EMPLOIS DEMANDES: JEEP Cherokee, 222-8633. 434 EMPLOIS DEMANDES: JEEP Cherokee, 222-8633. 435 EMPLOIS DEMANDES: JEEP Cherokee, 222-8633. 436 EMPLOIS DEMANDES: JEEP Cherokee, 222-8633. 437 EMPLOIS DEMANDES: JEEP Cherokee, 222-8633. 438 EMPLOIS DEMANDES: JEEP Cherokee, 222-8633. 439 EMPLOIS DEMANDES: JEEP Cherokee, 222-8633. 440 EMPLOIS DEMANDES: JEEP Cherokee, 222-8633. 441 EMPLOIS DEMANDES: JEEP Cherokee, 222-8633. 442 EMPLOIS DEMANDES: JEEP Cherokee, 222-8633. 443 EMPLOIS DEMANDES: JEEP Cherokee, 222-8633. 444 EMPLOIS DEMANDES: JEEP Cherokee, 222-8633. 445 EMPLOIS DEMANDES: JEEP Cherokee, 222-8633. 446 EMPLOIS DEMANDES: JEEP Cherokee, 222-8633. 447 EMPLOIS DEMANDES: JEEP Cherokee, 222-8633. 448 EMPLOIS DEMANDES: JEEP Cherokee, 222-8633. 449 EMPLOIS DEMANDES: JEEP Cherokee, 222-8633. 450 EMPLOIS DEMANDES: JEEP Cherokee, 222-8633. 451 EMPLOIS DEMANDES: JEEP Cherokee, 222-8633. 452 EMPLOIS DEMANDES: JEEP Cherokee, 222-8633. 453 EMPLOIS DEMANDES: JEEP Cherokee, 222-8633. 454 EMPLOIS DEMANDES: JEEP Cherokee, 222-8633. 455 EMPLOIS DEMANDES: JEEP Cherokee, 222-8633. 456 EMPLOIS DEMANDES: JEEP Cherokee, 222-8633. 457 EMPLOIS DEMANDES: JEEP Cherokee, 222-8633. 458 EMPLOIS DEMANDES: JEEP Cherokee, 222-8633. 459 EMPLOIS DEMANDES: JEEP Cherokee, 222-8633. 460 EMPLOIS DEMANDES: JEEP Cherokee, 222-8633. 461 EMPLOIS DEMANDES: JEEP Cherokee, 222-8633. 462 EMPLOIS DEMANDES: JEEP Cherokee, 222-8633. 463 EMPLOIS DEMANDES: JEEP Cherokee, 222-8633. 464 EMPLOIS DEMANDES: JEEP Cherokee, 222-8633. 465 EMPLOIS DEMANDES: JEEP Cherokee, 222-8633. 466 EMPLOIS DEMANDES: JEEP Cherokee, 222-8633. 467 EMPLOIS DEMANDES: JEEP Cherokee, 222-8633. 468 EMPLOIS DEMANDES: JEEP Cherokee, 222-8633. 469 EMPLOIS DEMANDES: JEEP Cherokee, 222-8633. 470 EMPLOIS DEMANDES: JEEP Cherokee, 222-8633. 471 EMPLOIS DEMANDES: JEEP Cherokee, 222-8633. 472 EMPLOIS DEMANDES: JEEP Cherokee, 222-8633. 473 EMPLOIS DEMANDES: JEEP Cherokee, 222-8633. 474 EMPLOIS DEMANDES: JEEP Cherokee, 222-8633. 475 EMPLOIS DEMANDES: JEEP Cherokee, 222-8633. 476 EMPLOIS DEMANDES: JEEP Cherokee, 222-8633. 477 EMPLOIS DEMANDES: JEEP Cherokee, 222-8633. 478 EMPLOIS DEMANDES: JEEP Cherokee, 222-8633. 479 EMPLOIS DEMANDES: JEEP Cherokee, 222-8633. 480 EMPLOIS DEMANDES: JEEP Cherokee, 222-8633. 481 EMPLOIS DEMANDES: JEEP Cherokee, 222-8633. 482 EMPLOIS DEMANDES: JEEP Cherokee, 222-8633. 483 EMPLOIS DEMANDES: JEEP Cherokee, 222-8633. 484 EMPLOIS DEMANDES: JEEP Cherokee, 222-8633. 485 EMPLOIS DEMANDES: JEEP Cherokee, 222-8633. 486 EMPLOIS DEMANDES: JEEP Cherokee, 222-8633. 487 EMPLOIS DEMANDES: JEEP Cherokee, 222-8633. 488 EMPLOIS DEMANDES: JEEP Cherokee, 222-8633. 489 EMPLOIS DEMANDES: JEEP Cherokee, 222-8633. 490 EMPLOIS DEMANDES: JEEP Cherokee, 222-8633. 491 EMPLOIS DEMANDES: JEEP Cherokee, 222-8633. 492 EMPLOIS DEMANDES: JEEP Cherokee, 222-8633. 493 EMPLOIS DEMANDES: JEEP Cherokee, 222-8633. 494 EMPLOIS DEMANDES: JEEP Cherokee, 222-8633. 495 EMPLOIS DEMANDES: JEEP Cherokee, 222-8633. 496 EMPLOIS DEMANDES: JEEP Cherokee, 222-8633. 497 EMPLOIS DEMANDES: JEEP Cherokee, 222-8633. 498 EMPLOIS DEMANDES: JEEP Cherokee, 222-8633. 499 EMPLOIS DEMANDES: JEEP Cherokee, 222-8633. 500 EMPLOIS DEMANDES: JEEP Cherokee, 222-8633. 501 EMPLOIS DEMANDES: JEEP Cherokee, 222-8633. 502 EMPLOIS DEMANDES: JEEP Cherokee, 222-8633. 503 EMPLOIS DEMANDES: JEEP Cherokee, 222-8633. 504 EMPLOIS DEMANDES: JEEP Cherokee, 222-8633. 505 EMPLOIS DEMANDES: JEEP Cherokee, 222-8633. 506 EMPLOIS DEMANDES: JEEP Cherokee, 222-8633. 507 EMPLOIS DEMANDES: JEEP Cherokee, 222-8633. 508 EMPLOIS DEMANDES: JEEP Cherokee, 222-8633. 509 EMPLOIS DEMANDES: JEEP Cherokee, 222-8633. 510 EMPLOIS DEMANDES: JEEP Cherokee, 222-8633. 511 EMPLOIS DEMANDES: JEEP Cherokee, 222-8633. 512 EMPLOIS DEMANDES: JEEP Cherokee, 222-8633. 513 EMPLOIS DEMANDES: JEEP Cherokee, 222-8633. 514 EMPLOIS DEMANDES: JEEP Cherokee, 222-8633. 515 EMPLOIS DEMANDES: JEEP Cherokee, 222-8633. 516 EMPLOIS DEMANDES: JEEP Cherokee, 222-8633. 517 EMPLOIS DEMANDES: JEEP Cherokee, 222-8633. 518 EMPLOIS DEMANDES: JEEP Cherokee, 222-8633. 519 EMPLOIS DEMANDES: JEEP Cherokee, 222-8633. 520 EMPLOIS DEMANDES: JEEP Cherokee, 222-8633. 521 EMPLOIS DEMANDES: JEEP Cherokee, 222-8633. 522 EMPLOIS DEMANDES: JEEP Cherokee, 222-8633. 523 EMPLOIS DEMANDES: JEEP Cherokee, 222-8633. 524 EMPLOIS DEMANDES: JEEP Cherokee, 222-8633. 525 EMPLOIS DEMANDES: JEEP Cherokee, 222-8633. 526 EMPLOIS DEMANDES: JEEP Cherokee, 222-8633. 527 EMPLOIS DEMANDES: JEEP Cherokee, 222-8633. 528 EMPLOIS DEMANDES: JEEP Cherokee, 222-8633. 529 EMPLOIS DEMANDES: JEEP Cherokee, 222-8633. 530 EMPLOIS DEMANDES: JEEP Cherokee, 222-8633. 531 EMPLOIS DEMANDES: JEEP Cherokee, 222-8633. 532 EMPLOIS DEMANDES: JEEP Cherokee, 222-8633. 533 EMPLOIS DEMANDES: JEEP Cherokee, 222-8633. 534 EMPLOIS DEMANDES: JEEP Cherokee, 222-8633. 535 EMPLOIS DEMANDES: JEEP Cherokee, 222-8633. 536 EMPLOIS DEMANDES: JEEP Cherokee, 222-8633. 537 EMPLOIS DEMANDES: JEEP Cherokee, 222-8633. 538 EMPLOIS DEMANDES: JEEP Cherokee, 222-8633. 539 EMPLOIS DEMANDES: JEEP Cherokee, 222-8633. 540 EMPLOIS DEMANDES: JEEP Cherokee, 222-8633. 541 EMPLOIS DEMANDES: JEEP Cherokee, 222-8633. 542 EMPLOIS DEMANDES: JEEP Cherokee, 222-8633. 543 EMPLOIS DEMANDES: JEEP Cherokee, 222-8633. 544 EMPLOIS DEMANDES: JEEP Cherokee, 222-8633. 545 EMPLOIS DEMANDES: JEEP Cherokee, 222-8633. 546 EMPLOIS DEMANDES: JEEP Cherokee, 222-8633. 547 EMPLOIS DEMANDES: JEEP Cherokee, 222-8633. 548 EMPLOIS DEMANDES: JEEP Cherokee, 222-8633. 549 EMPLOIS DEMANDES: JEEP Cherokee, 222-8633. 550 EMPLOIS DEMANDES: JEEP Cherokee, 222-8633. 551 EMPLOIS DEMANDES: JEEP Cherokee, 222-8633. 552 EMPLOIS DEMANDES: JEEP Cherokee, 222-8633. 553 EMPLOIS DEMANDES: JEEP Cherokee, 222-8633. 554 EMPLOIS DEMANDES: JEEP Cherokee, 222-8633. 555 EMPLOIS DEMANDES: JEEP Cherokee, 222-8633. 556 EMPLOIS DEMANDES: JEEP Cherokee, 222-8633. 557 EMPLOIS DEMANDES: JEEP Cherokee, 222-8633. 558 EMPLOIS DEMANDES: JEEP Cherokee, 222-8633. 559 EMPLOIS DEMANDES: JEEP Cherokee, 222-8633. 560 EMPLOIS DEMANDES: JEEP Cherokee, 222-8633. 561 EMPLOIS DEMANDES: JEEP Cherokee, 222-8633. 562 EMPLOIS DEMANDES: JEEP Cherokee, 222-8633. 563 EMPLOIS DEMANDES: JEEP Cherokee, 222-8633. 564 EMPLOIS DEMANDES: JEEP Cherokee, 222-8633. 565 EMPLOIS DEMANDES: JEEP Cherokee, 222-8633. 566 EMPLOIS DEMANDES: JEEP Cherokee, 222-8633. 567 EMPLOIS DEMANDES: JEEP Cherokee, 222-8633. 568 EMPLOIS DEMANDES: JEEP Cherokee, 222-8633. 569 EMPLOIS DEMANDES: JEEP Cherokee, 222-8633. 570 EMPLOIS DEMANDES: JEEP Cherokee, 222-8633. 571 EMPLOIS DEMANDES: JEEP Cherokee, 222-8633. 572 EMPLOIS DEMANDES: JEEP Cherokee, 222-8633. 573 EMPLOIS DEMANDES: JEEP Cherokee, 222-8633. 574 EMPLOIS DEMANDES: JEEP Cherokee, 222-8633. 575 EMPLOIS DEMANDES: JEEP Cherokee, 222-8633. 576 EMPLOIS DEMANDES: JEEP Cherokee, 222-8633. 577 EMPLOIS DEMANDES: JEEP Cherokee, 222-8633. 578 EMPLOIS DEMANDES: JEEP Cherokee, 222-8633. 579 EMPLOIS DEMANDES: JEEP Cherokee, 222-8633. 580 EMPLOIS DEMANDES: JEEP Cherokee, 222-8633. 581 EMPLOIS DEMANDES: JEEP Cherokee, 222-8633. 582 EMPLOIS DEMANDES: JEEP Cherokee, 222-8633. 583 EMPLOIS DEMANDES: JEEP Cherokee, 222-8633. 584 EMPLOIS DEMANDES: JEEP Cherokee, 222-8633. 585 EMPLOIS DEMANDES: JEEP Cherokee, 222-8633. 586 EMPLOIS DEMANDES: JEEP Cherokee, 222-8633. 587 EMPLOIS DEMANDES: JEEP Cherokee, 222-8633. 588 EMPLOIS DEMANDES: JEEP Cherokee, 222-8633. 589 EMPLOIS DEMANDES: JEEP Cherokee, 222-8633. 590 EMPLOIS DEMANDES: JEEP Cherokee, 222-8633. 591 EMPLOIS DEMANDES: JEEP Cherokee, 222-8633. 592 EMPLOIS DEMANDES: JEEP Cherokee, 222-8633. 593 EMPLOIS DEMANDES: JEEP Cherokee, 222-8633. 594 EMPLOIS DEMANDES: JEEP Cherokee, 222-8633. 595 EMPLOIS DEMANDES: JEEP Cherokee, 222-8633. 596 EMPLOIS DEMANDES: JEEP Cherokee, 222-8633. 597 EMPLOIS DEMANDES: JEEP Cherokee, 222-8633. 598 EMPLOIS DEMANDES: JEEP Cherokee, 222-8633. 599 EMPLOIS DEMANDES: JEEP Cherokee, 222-8633. 600 EMPLOIS DEMANDES: JEEP Cherokee, 222-8633. 601 EMPLOIS DEMANDES: JEEP Cherokee, 222-8633. 602 EMPLOIS DEMANDES: JEEP Cherokee, 222-8633. 603 EMPLOIS DEMANDES: JEEP Cherokee, 222-8633. 604 EMPLOIS DEMANDES: JEEP Cherokee, 222-8633. 605 EMPLOIS DEMANDES: JEEP Cherokee, 222-8633. 606 EMPLOIS DEMANDES: JEEP Cherokee, 222-8633. 607 EMPLOIS DEMANDES: JEEP Cherokee, 222-8633. 608 EMPLOIS DEMANDES: JEEP Cherokee, 222-8633. 609 EMPLOIS DEMANDES: JEEP Cherokee, 222-8633. 610 EMPLOIS DEMANDES: JEEP Cherokee, 222-8633. 611 EMPLOIS DEMANDES: JEEP Cherokee, 222-8633. 612 EMPLOIS DEMANDES: JEEP Cherokee, 222-8633. 613 EMPLOIS DEMANDES: JEEP Cherokee, 222-8633. 614 EMPLOIS DEMANDES: JEEP Cherokee, 222-8633. 615 EMPLOIS DEMANDES: JEEP Cherokee, 222-8633. 616 EMPLOIS DEMANDES: JEEP Cherokee, 222-8633. 617 EMPLOIS DEMANDES: JEEP Cherokee, 222-8633. 618 EMPLOIS DEMANDES: JEEP Cherokee, 222-8633. 619 EMPLOIS DEMANDES: JEEP Cherokee, 222-8633. 620 EMPLOIS DEMANDES: JEEP Cherokee, 222-8633. 621 EMPLOIS DEMANDES: JEEP Cherokee, 222-8633. 622 EMPLOIS DEMANDES: JEEP Cherokee, 222-8633. 623 EMPLOIS DEMANDES: JEEP Cherokee, 222-8633. 624 EMPLOIS DEMANDES: JEEP Cherokee, 222-8633. 625 EMPLOIS DEMANDES: JEEP Cherokee, 222-8633. 626 EMPLOIS DEMANDES: JEEP Cherokee, 222-8633. 627 EMPLOIS DEMANDES: JEEP Cherokee, 222-8633. 628 EMPLOIS DEMANDES: JEEP Cherokee, 222-8633. 629 EMPLOIS DEMANDES: JEEP Cherokee, 222-8633. 630 EMPLOIS DEMANDES: JEEP Cherokee, 222-8633. 631 EMPLOIS DEMANDES: JEEP Cherokee, 222-8633. 632 EMPLOIS DEMANDES: JEEP Cherokee, 222-8633. 633 EMPLOIS DEMANDES: JEEP Cherokee, 222-8633. 634 EMPLOIS DEMANDES: JEEP Cherokee, 222-8633. 635 EMPLOIS DEMANDES: JEEP Cherokee, 222-8633. 636 EMPLOIS DEMANDES: JEEP Cherokee, 222-8633. 637 EMPLOIS DEMANDES: JEEP Cherokee, 222-8633. 638 EMPLOIS DEMANDES: JEEP Cherokee, 222-8633. 639 EMPLOIS DEMANDES: JEEP Cherokee, 222-8633. 640 EMPLOIS DEMANDES: JEEP Cherokee, 222-8633. 641 EMPLOIS DEMANDES: JEEP Cherokee, 222-8633. 642 EMPLOIS DEMANDES: JEEP Cherokee, 222-8633. 643 EMPLOIS DEMANDES: JEEP Cherokee, 222-8633. 644 EMPLOIS DEMANDES: JEEP Cherokee, 222-8633. 645 EMPLOIS DEMANDES: JEEP Cherokee, 222-8633. 646 EMPLOIS DEMANDES: JEEP Cherokee, 222-8633. 647 EMPLOIS DEMANDES: JEEP Cherokee, 222-8633. 648 EMPLOIS DEMANDES: JEEP Cherokee, 222-8633. 649 EMPLOIS DEMANDES: JEEP Cherokee, 222-8633. 650 EMPLOIS DEMANDES: JEEP Cherokee, 222-8633. 651 EMPLOIS DEMANDES: JEEP Cherokee, 222-8633. 652 EMPLOIS DEMANDES: JEEP Cherokee, 222-8633. 653 EMPLOIS DEMANDES: JEEP Cherokee, 222-8633. 654 EMPLOIS DEMANDES: JEEP Cherokee, 222-8633. 655 EMPLOIS DEMANDES: JEEP Cherokee, 222-8633. 656 EMPLOIS DEMANDES: JEEP Cherokee, 222-8633. 657 EMPLOIS DEMANDES: JEEP Cherokee, 222-8633. 658 EMPLOIS DEMANDES: JEEP Cherokee, 222-8633. 659 EMPLOIS DEMANDES: JEEP Cherokee, 222-8633. 660 EMPLOIS DEMANDES: JEEP Cherokee, 222-8633. 661 EMPLOIS DEMANDES: JEEP Cherokee, 222-8633. 662 EMPLOIS DEMANDES: JEEP Cherokee, 222-8633. 663 EMPLOIS DEMANDES: JEEP Cherokee, 222-8633. 664 EMPLOIS DEMANDES: JEEP Cherokee, 222-8633. 665 EMPLOIS DEMANDES: JEEP Cherokee, 222-8633. 666 EMPLOIS DEMANDES: JEEP Cherokee, 222-8633. 667 EMPLOIS DEMANDES: JEEP Cherokee, 222-8633. 668 EMPLOIS DEMANDES: JEEP Cherokee, 222-8633. 669 EMPLOIS DEMANDES: JEEP Cherokee, 222-8633. 670 EMPLOIS DEMANDES: JEEP Cherokee, 222-8633. 671 EMPLOIS DEMANDES: JEEP Cherokee, 222-8633. 672 EMPLOIS DEMANDES: JEEP Cherokee, 222-8633. 673 EMPLOIS DEMANDES: JEEP Cherokee, 222-8633. 674 EMPLOIS DEMANDES: JEEP Cherokee, 222-8633. 675 EMPLOIS DEMANDES: JEEP Cherokee, 222-8633. 676 EMPLOIS DEMANDES: JEEP Cherokee, 222-8633. 677 EMPLOIS DEMANDES: JEEP Cherokee, 222-8633. 678 EMPLOIS DEMANDES: JEEP Cherokee, 222-8633. 679 EMPLOIS DEMANDES: JEEP Cherokee, 222-8633. 680 EMPLOIS DEMANDES: JEEP Cherokee, 222-8633. 681 EMPLOIS DEMANDES: JEEP Cherokee, 222-8633. 682 EMPLOIS DEMANDES: JEEP Cherokee, 222-8633. 683 EMPLOIS DEMANDES: JEEP Cherokee, 222-8633. 684 EMPLOIS DEMANDES: JEEP Cherokee, 222-8633. 685 EMPLOIS DEMANDES: JEEP Cherokee, 222-8633. 686 EMPLOIS DEMANDES: JEEP Cherokee, 222-8633. 687 EMPLOIS DEMANDES: JEEP Cherokee, 222-8633. 688 EMPLOIS DEMANDES: JEEP Cherokee, 222-8633. 689 EMPLOIS DEMANDES: JEEP Cherokee, 222-8633. 690 EMPLOIS DEMANDES: JEEP Cherokee, 222-8633. 691 EMPLOIS DEMANDES: JEEP Cherokee, 222-8633. 692 EMPLOIS DEMANDES: JEEP Cherokee, 222-8633. 693 EMPLOIS DEMANDES: JEEP Cherokee, 222-8633. 694 EMPLOIS DEMANDES: JEEP Cherokee, 222-8633. 695 EMPLOIS DEMANDES: JEEP Cherokee, 222-8633. 696 EMPLOIS DEMANDES: JEEP Cherokee, 222-8633. 697 EMPLOIS DEMANDES: JEEP Cherokee, 222-8633. 698 EMPLOIS DEMANDES: JEEP Cherokee, 222-8633. 699 EMPLOIS DEMANDES: JEEP Cherokee, 222-8633. 700 EMPLOIS DEMANDES: JEEP Cherokee, 222-8633. 701 EMPLOIS DEMANDES: JEEP Cherokee, 222-8633. 702 EMPLOIS DEMANDES: JEEP Cherokee, 222-8633. 703 EMPLOIS DEMANDES: JEEP Cherokee, 222-8633. 704 EMPLOIS DEMANDES: JEEP Cherokee, 222-8633. 705 EMPLOIS DEMANDES: JEEP Cherokee, 222-8633. 706 EMPLOIS DEMANDES: JEEP Cherokee, 222-8633. 707 EMPLOIS DEMANDES: JEEP Cherokee, 222-8633. 708 EMPLOIS DEMANDES: JEEP Cherokee, 222-8633. 709 EMPLOIS DEMANDES: JEEP Cherokee, 222-8633. 710 EMPLOIS DEMANDES: JEEP Cherokee, 222-8633. 711 EMPLOIS DEMANDES: JEEP Cherokee, 222-8633. 712 EMPLOIS DEMANDES: JEEP Cherokee, 222-8633. 713 EMPLOIS DEMANDES: JEEP Cherokee, 222-8633. 714 EMPLOIS DEMANDES: JEEP Cherokee, 222-8633. 715 EMPLOIS DEMANDES: JEEP Cherokee, 222-8633. 716 EMPLOIS DEMANDES: JEEP Cherokee, 222-8633. 717 EMPLOIS DEMANDES: JEEP Cherokee, 222-8633. 718 EMPLOIS DEMANDES: JEEP Cherokee, 222-8633. 719 EMPLOIS DEMANDES: JEEP Cherokee, 222-8633. 720 EMPLOIS DEMANDES: JEEP Cherokee, 222-8633. 721 EMPLOIS DEMANDES: JEEP Cherokee, 222-8633. 722 EMPLOIS DEMANDES: JEEP Cherokee, 222-8633. 723 EMPLOIS DEMANDES: JEEP Cherokee, 222-8633. 724 EMPLOIS DEMANDES: JEEP Cherokee, 222-8633. 725 EMPLOIS DEMANDES: JEEP Cherokee, 222-8633. 726 EMPLOIS DEMANDES: JEEP Cherokee, 222-8633. 727 EMPLOIS DEMANDES: JEEP Cherokee, 222-8633. 728 EMPLOIS DEMANDES: JEEP Cherokee, 222-8633. 729 EMPLOIS DEMANDES: JEEP Cherokee, 222-8633. 730 EMPLOIS DEMANDES: JEEP Cherokee, 222-8633. 731 EMPLOIS DEMANDES: JEEP Cherokee, 222-8633. 732 EMPLOIS DEMANDES: JEEP Cherokee, 222-8633. 733 EMPLOIS DEMANDES: JEEP Cherokee, 222-8633. 734 EMPLOIS DEMANDES: JEEP Cherokee, 222-8633. 735 EMPLOIS DEMANDES: JEEP Cherokee, 222-8633. 736 EMPLOIS DEMANDES: JEEP Cherokee, 222-8633. 737 EMPLOIS DEMANDES: JEEP Cherokee, 222-8633. 738 EMPLOIS DEMANDES: JEEP Cherokee, 222-8633. 739 EMPLOIS DEMANDES: JEEP Cherokee, 222-8633. 740 EMPLOIS DEMANDES: JEEP Cherokee, 222-8633. 741 EMPLOIS DEMANDES: JEEP Cherokee, 222-8633. 742 EMPLOIS DEMANDES: JEEP Cherokee, 222-8633. 743 EMPLOIS DEMANDES: JEEP Cherokee, 222-8633. 744 EMPLOIS DEMANDES: JEEP Cherokee, 222-8633. 745 EMPLOIS DEMANDES: JEEP Cherokee, 222-8633. 746 EMPLOIS DEMANDES: JEEP Cherokee, 222-8633. 747 EMPLOIS DEMANDES: JEEP Cherokee,

TRANSPORT ET VÉHICULES AUTOMOBILES
AUTOBAINES AUTOBAINES

Autobaines

Vendez votre auto
ou camion avec 2 lignes d'annonces!
7 jours consécutifs pour 14.89 \$

N.B. : Vu les conditions particulières de cette offre,
aucun changement ne peut être apporté au texte
original en cours de publication. On peut d'autre
part se prévaloir du privilège d'annulation en tout
temps à partir de la première publication. Mais une
telle annulation n'altère en rien la facturation qui
s'établira obligatoirement sur 7 jours de publication.

Appels interurbains sans frais : 1 800 361-5013

- CHRYSLEER Firm 87, 2950 S.
Delec Autos/camions 721-1300
CHRYSLEER Impuls 1973, 3.3, air,
cassette, vitres élect. Touchette Auto
528-6671
CHRYSLEER Intrepid '95, tout
équipement, 22 000 km seulement, bol.
gar., Leclair Auto 321-2223.
CHRYSLEER Le Baron '88, 85 000
km, 4 portes, 4 200 \$, 689-5129.
CHRYSLEER Le Baron '79, 4 portes,
bon état, 900 \$, 495-2452.
CHRYSLEER New Yorker Landau,
88, tout équipée, très propre,
cassette, vitres élect. et rayonne,
7800\$. Particulier. 663-4283
CHRYSLEER '92, New Yorker, luxe,
confort, Dollard Newman 363-5000.
CIVIC DX '93, 5 vit., bol. gar.,
11 950 \$, Auto Stolz 642-6242
CIVIC SI '91, 100 km, propre,
9450 \$, Auto Stolz 642-6242
COLT GL Sport '94, 5 vit., alléger,
16 000 km, cassette, garantie,
9 599 \$, S.D. Auto, 952-9908
COLT GT '92, 9550 \$,
Le Voiturier Inc. 271-5222.
COLT 200 GT '91, 5 vit., 99 000 km,
11 950 \$, Auto Stolz 642-6242
COLT 89, modèle 200, 3 portes,
man., 87 000 km, 2975 \$, 979-1581.
COLT '92, seulement 46 000 km,
Dollard Newman 363-5000.
COLT '94, 24000 km, garantie 3 ans,
pneus, Jean 441-2206
CONTOUR GL '93 30000 km, équipée,
ABS, LaSalle Ford 363-3673
CONVERTIBLE 1969 Cadillac Super-
charge, très propre, mécanique
A-1, air, vol. 6500 \$, 527-8383
CORSCA '90, 3.1, V6, out., 5450\$.
Delec Autos/camions 721-1300
CORSCA '91, out., 77 000 km
Le Voiturier Inc. 271-5222.
CORSCA '92, 4 portes, 6 cyl., out.,
air, très propre, 86 000 km, 8400 \$
Nég. 441-9582.
CORVETTE 88, convertible, blan-
che, 35 000 km, hiver, 689-2929
CRESCIDA 85, 166 000 km, tout
équipé, 4500 \$, 681-2418
CROWN VICTORIA LX '93, 16 955
CHOMEDY FORD 969-4990
DODGE Aries '86, 3 portes, out.,
7500 \$, Auto Leclair 441-2223
DODGE Colt DL 1989, out., propre,
128 000 km, 2 900 \$, 729-4725.
DODGE Colt ES '94 automatique
11 950 \$, Auto Stolz 642-6242
DODGE Colt 100 GL man. 94
HAMEL HONDA 491-0440
DODGE Colt 100E 1992, 4 portes,
5 vit., 42 000 km, 7000 \$, 447-7915.
DODGE Colt '94, 5 vitesses,
11 950 \$, Auto Leclair 441-2223
DODGE Dune 654-7002, 953-8666.
DODGE ES '93, famille, traction
intégrale, out., 241, 88 000 km,
11 950 \$, Auto Stolz 642-6242
DODGE Colt '93, 2 portes, 5 vit.,
gar. prolongée, cassette, neuve
Auto. 943-0113, 943-0114
DODGE Dôme, 1000 km, tout
équipement, prix nég., 442-5396 soit.
DODGE Omni '87, très propre,
1600 \$, 689-4225.
DODGE Shadow 1990, 4 portes,
94 000 km, rouge, 4 900 \$, 682-5132.

- 1994 Audi
100 CS, traction
avant, cuir.
Popular
274-5471
DODGE Spirit '95, complètement
équipé, siège élect., "Gold Pak",
Leclair Auto 321-2223.
DODGE Spirit '95, ES, 6 cyl., air,
siège élect., A 2, location,
pneus, Leclair Auto 321-2223.
DODGE Spirit '95, 4 portes, out.,
air, "Hi-Cruise", Location
Mobile, 332-7500
DODGE Spirit '90, 4 portes, out.,
air et cruise, 5900 \$, 678-4295.
DODGE Stealth RT '91, 30 000 km,
17 900 \$, 382-2248
DYNASTY '91, complètement
équipé, 102 000 km, 7500\$, 522-5989
DYNASTY '91 V6 tout
équipement, Leclair Auto 321-2223
EAGLE Summit '93, 1/2, achète '94,
11 950 \$, 16 vit., out.,
"over-drive", 15000 km, garantie,
mogs, 9 999 \$, S.D. Auto 952-9908
EAGLE Taurus '91, 4 WD, Turbo,
blanche, 100 000 km, 11 950 \$,
CD, 8 pneus, 13 000 \$, 482-9357.
EAGLE 2000 GTX '91, équipée,
5500 \$, Interfave 984-1026.
ELANTRA '92, bol. gar., très propre,
3 portes, Auto Stolz 642-6242
ESCORT famille '93, 5 vit., man.,
45 000 km, tout out., femme
propriétaire, 8500 \$, 447-1106
ESCORT SW '92, 96000 km, out.,
air, LaSalle Ford 363-3673
ESCORT GT '88, 120 000 km, 5 vit.,
A-1, 3100 \$, 621-2182.
ESCORT LX sport '94, 32 000 km,
5 vit., air, mois, 4400 \$, 682-5132
ESCORT LX '94, 9 000 km, out.,
alléger, 10 995 \$
LEMMIRE AUTO 377-2520
ESCORT '92, 15000 km, out.,
équipement, 7000\$, JAB 944-8444
FERRARI, 328 GTS, 1987, roupan-
ton, 30 000 km, impeccable,
733-6922.
MONDIAL
FESTIVA LX '90, 5 vit., très propre,
A-1, 127 000 km, 2300 \$, 736-1419.
FIREFLY decapotable, 1991, 3 vit.,
gérant, Moutreille Québec Pontiac
675-3922.
FIREFLY '91, out., convertible,
Le Voiturier Inc. 271-5222.
FIREFLY '91, man., 2 portes,
blanche, 85 000 km, 4000\$, 639-6688.
FIREFLY '91, 97 675 km, out.,
4 portes, A1, garantie du manu-
facturier, 4350 \$, 621-2182
FORD Contour GL '93, out., tout
équipé, cas mileage, Échange
automatique, 4400 \$, 682-5132
FORD Crown Victoria '91, 102 000
km, tout équipée, 5850\$, 669-4315
FORD Crown Victoria LX '89 et '94,
très bon condition, 1000 \$,
Carleton Ford. 658-8703
FORD Escort LX wagon out '93
HAMEL HONDA 491-0440
FORD Escort LX '94, tout équipée,
37 000 km, 9800 \$, 723-4636
FORD Escort '93, out., blanc,
5 portes, Boltsvert Ford 655-1071
FORD Festiva LX '91, 70 000 km,
5 vit., blanche, 4 445-2001.
FORD Mustang '92, tout équipée,
bos km, A-1, Boltsvert Ford 655-1071
FORD Probe SE '93, équipée,
partout condition, 95 000 km,
garantie 160 000 km, 11 900 \$,
Patrick Ford 731-3442, 684-67-5883.
FORD Probe '91, 125 000 km, 5 vit.,
bon état, 3700 \$, 589-3169
FORD Probe '91, V6, LX, tout
équipé, A-1, Boltsvert Ford 655-1071
FORD Taurus '91, tout équipée, air,
très propre, 5300 \$, 369-2937.
FORD Taurus famille '88, équipée
A 2, 6 000 km, 4200 \$, 841-1138.
FORD Taurus '84, out., bleu, 4
portes, 153 897 km, 2600\$, 932-1577
FORD Taurus '89, 115 000 km,
3000 \$, 657-1847, cassette, 559-5715
FORD Taurus '92, A-1, bol. gar.,
bos km, Boltsvert Ford 655-1071
FORD Tempo '91, 75 000 km,
Etat A-1, 3950 \$, 939-0438.
FORD Tempo GL '85, out., air,
propre, 950 \$, Mirba Auto 594-0912
FORD Tempo GL '85, man., très
propre, 500 \$, 435-2799.
FORD Tempo 1990, 17 000 km, tout
équipé, V6, état neuf, particulier,
10 500 \$, 451-0111.
FORD Tempo '87, out., équipée,
mogs, 1850 \$, 140 000 km, 221-4787
FORD Tempo '90, out., air propre
QUÉBEC MAZDA 468-4787
FORD Thunderbird LX 1993 char-
cool, 53 000 km. Très propre,
13 000 \$, 632-5669, après 18 h.
FORD T-Bird '91, LX, tout équipé,
A-1, Boltsvert Ford 655-1071
FOX GL '88, air climatisé, très
bonne condition, 2 250 \$, Marie,
594-5860 ou 928-1022 Auto BAR.
GEO Metro '94, 3 cyl., 2 portes, out.,
blanche, 13 000 km, bol. gar.,
8800 \$, S.E.B.F., Leclair Auto 321-2223
GEO Metro 1994, noire, 12 000 km,
bol. gar., excellente condition,
8750 \$, D.F. Auto 667-3320.
GEO Metro '92, 4 portes, out.,
Le Voiturier Inc. 271-5222.
GEO Metro '93, 25 000 km, 6900 \$
toxes incl. 649-1769 B.S.G. Auto
10 450 \$, 271-5222.
GEO Metro '92, 4 portes, out.,
super propre, Formulauto 685-8005
GEO Metro '92, 5000 km,
Le Voiturier Inc. 271-5222.
GEO Storm '93, noire, alléger,
arrière, 54 000 km, bol. gar., 4
portes, 2400 \$, 682-5132
GMC Tracker 1994, vert métall.,
tous équipements, 11 000 \$,
nou, 24 410 km, garantie 2 ans,
9 890 \$, 952-1958
GOLF CL '93, 48 000 km, 5 vit.,
support Tulle, 11 000 \$, 277-5222
GOLF JETTA PASSAT '95, neufs et
demos, prix durs d'acheter,
SYNNOIT AUTO, 658-6645
GOLF 1992, 9500 km, 5 vit., tout
équipé, 8900 \$, 671-5482.
GOLF '86, out., 3 portes, A-1, tout
voir, 2900 \$, 676-3965.
GOLF '88, tout, mogs, cruise, 105
000 km, radio, comm. 276-8158.
GOLF '88, tout, mogs, cruise, 105
000 km, radio, comm. 276-8158.
GOLF '88, GL, out., 3 portes, bon
condition A-1, 91 000 km, bleu,
out., 100 000 km, 11 000 \$, 277-5222
GOLF '90, 93, golf, diesel et turbo
diesel, très propres, A-1, prix à
discuter, Synnoit Auto, 658-6645
GOLF '94, out., 4 portes, 62 000 km,
"Hi-Cruise", 11 950 \$, 682-5132
Volkswagen Mascouche 474-2428
GOLF '94, 23000 km, 2 portes, out.,
out., out., 12 750 \$, 348-2207.
GRAND AM GT '92, 64 000 km,
12 000 \$, Auto Rimék 975-7787
GRAND AM SE '94, 40 000 km, out.,
bol. gar., 13 800 \$, 684-8789
GRAND AM '88, moteur '91, bon
état, 50 000 km, 2400 \$, 682-5132
GRAND AM '93, 4 portes, 74 000 km
Le Voiturier Inc. 271-5222.
GRAND AM '95, V6, air
CHOMEDY FORD 969-4990
GRAND MARQUIS LX '94, 14 000 km
CHOMEDY FORD 969-4990
GRAND PRIX GTX, 1992, 42 000 km,
out., 14 950 \$, 898-1997 crlr
GRAND PRIX LX '90, équipée, tout
équipement, 6500 \$, Crlr, 898-1997.
GRAND PRIX SE '92, 4 portes, out.,
63 000 km, 8500 \$, Jour 254-4343,
soir: 256-7366.
GRAND PRIX SE '92, 30 000 km, out.,
LaSalle Ford 363-3673.
GRAND PRIX SE '93, tout équipé,
garantie 1 an, 12 950 \$, Auto Stolz
642-6242
GRAND PRIX SE '88, 191 000 km,
tout équipé, 8 500 \$, 974-9717 crlr
GRAND PRIX SE '86, out., 3995 \$,
Grothe Auto: 381-5267
GRAND-AM '93, 89000 km, tout
équipé, LaSalle Ford 363-3673.
GRAND-AM '92, 120 000 km, tout
équipé, 64 000 km, 14 700 \$,
Int.: 434-0405, 682-1853.
HONDA Accord EX '94, 4 portes,
94 000 km, HAMEL HONDA 491-0440
HONDA Accord EX '94, 4 portes,
94 000 km, HAMEL HONDA 491-0440
HONDA Accord EX '88, 4 portes,
out., tout élect., très bonne condi-
tion, 1995 \$, Mirba Auto 594-1243
HONDA Accord EX '89, out., 136 000
km, un proprio, 6900 \$, 658-6275.
HONDA Accord EX '92, 4 portes,
out., 59000 km, 13200\$, 678-1951
HONDA Accord EX '94, 4 portes,
out., alarme, cas mileage, 35
000 km, impeccable, 18 750 \$, 585-5820.
HONDA Accord EX '94, out., 4
portes, 45 000 km, 18 950\$, 589-5555
HONDA Accord EX '92, out., 4
portes, tout élect., très propre,
13 400 \$, vertes, 60 000 km, out.,
démarré, anti-rouille, 324-4557.
HONDA Accord EX '92, 4 portes,
out., 12 950 \$, 658-9728.
HONDA Accord EX '92, 4 portes,
out., 13 400 \$, vertes, 60 000 km,
démarré, anti-rouille, 324-4557.
HONDA Accord Limitée 1988, 4
portes, tout élect., 45 000 km,
5400 \$, Particulier, 591-5857
HONDA Accord LX '85, 4 portes,
5 vit., pas de rouille, nég. 644-2307.
HONDA Accord LX '88, 4 portes,
out., 5500 \$, excellente, 722-2520.
HONDA Accord LX '88, man.,
excellent état, 4900 \$, 485-6438.
HONDA Accord LX '88, 4 portes,
3 vit., 141 000 km, 4400 \$, 448-9222.
HONDA Accord LX '90, 5 vit.,
129 000 km, très propre, 6995 \$,
Auto R.T. 476-6080, 438-7151.
HONDA Accord LX '92, 4 portes,
5 vit., out., Formulauto 685-8005
HONDA Accord LX '92, 4 portes,
out., A-1, Formulauto 685-8005
HONDA Accord LX '86, hatchback,
bol. gar., 3200 \$, 658-9728.
HONDA Accord 1985, 4 portes,
out., propre, 995 \$, 521-7172.
HONDA Accord '84, 4 portes, tout
très propre, out., 2600 \$, 582-2844.
HONDA Accord '88, air, cruise
control, 6700 \$
HONDA Accord '90 EX équipée, 5
vit., A-1, 9900 \$, 667-0217, 361-8093
HONDA Accord '91 EX, 101 400 \$
A-1, G.A. Inc. 366-4737, 330-4336

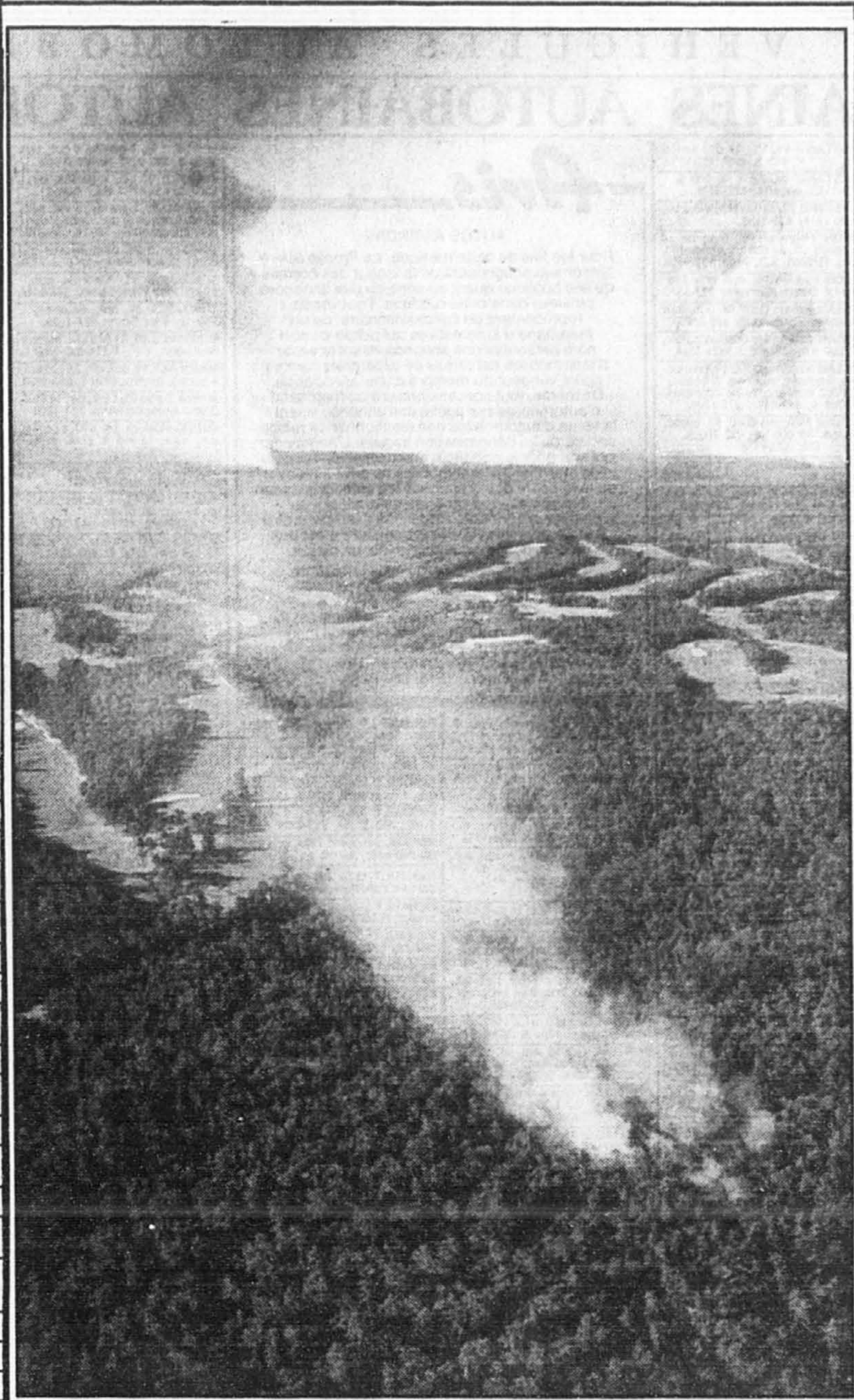

Une partie du club de golf Hampton Hills était la proie des flammes.

L'incendie qui ravage Long Island faiblit

Associated Press
Le feu de l'incendie qui a ravagé Long Island faiblit. Les pompiers espèrent hier pouvoir circonscire le très violent incendie qui ravage depuis jeudi l'île de Long Island (au large de New York), à proximité des Hamptons où les riches new-yorkais possèdent de somptueuses résidences secondaires et des stars comme Steven Spielberg, Alec Baldwin et Kim Basinger.

La chute de la vitesse du vent de 35 à 8 km/h a donné un répit aux quelque 1500 pompiers volontaires, dont 40 ont été légèrement blessés. Depuis jeudi, l'incendie — avec des flammes d'une douzaine de mètres de haut — avait dévasté 2400 hectares, une scierie et sept maisons. Selon des sources qui ont vou-

Le conflit autochtone en Colombie-Britannique : Mercredi poursuit sa médiation

de la Presse Canadienne
GUSTAFSEN LAKE
Le leader autochtone Ovide Mercredi a tenté un ultime effort hier afin de désamorcer un conflit qui pourrait devenir violent et qui oppose un groupe d'autochtones armés à la Gendarmerie royale sur le bord d'un lac isolé en Colombie-Britannique.

Le chef de l'Assemblée des premières nations est arrivé à la simple maison de bois rond afin de continuer de convaincre les quelque 30 rebelles et leurs supporters blancs de déposer les armes et d'abandonner le camp de fortune.

Avant de se rendre sur place, Ovide Mercredi a demandé à deux chefs autochtones bien connus de cette province de négocier avec le gouvernement provincial au sujet de certaines requêtes. « Pour faciliter cela, j'ai demandé aujourd'hui au Grand Chef Ed John (du Sommet des Premières nations de la Colombie-Britannique) et au chef de région Wendy Grant de travailler avec nous à déterminer le type d'aide que nous pouvons attendre du procureur général en rapport avec certaines des requêtes exprimées », a-t-il déclaré.

La GRC a accepté de donner à Ovide Mercredi jusqu'à hier soir pour mettre fin de façon pacifique au conflit. Le délai pourrait quand même être prolongé une fois de plus en cas de changement de situation, a indiqué la police.

Le sergent Peter Montague a toutefois lancé l'avertissement, qu'en cas d'échec d'Ovide Mercredi, la police interviendrait pour mettre fin à l'occupation du ranch privé. Les autochtones maintiennent que cet endroit n'a jamais été légalement cédé par eux.

Cliche devient Abénaquis honoraire

de la Presse Canadienne
QUÉBEC
David Cliche, adjoint parlementaire du premier ministre pour les affaires autochtones, est devenu hier membre honoraire de la communauté abénaquise d'Odanak. « Dans notre esprit, vous représentez le Québec et son gouverne- ment. Vous êtes le chef en matière de

DÉCÈS, PRIÈRES, REMERCIEMENTS

INDEX DES DÉCÈS
-BINET, Thérèse
Montréal
-CHALIFOUR, Richer, Lorette
Lachine
-LABELLE, Clément
Joliette
-LAMBERT, Lucien
Ile Perrot
-LOISELLE (Gérard), O.F.M.
Frère M.-Bernard
-PAQUETTE, ROSARIO
MONTREAL

BINET, Thérèse
A l'hôpital Notre-Dame, le 25 août 1995, est décédée Thérèse Binet, à l'âge de 83 ans. Funérailles à St-Benoît de Beauce, le lundi 28 août à 15 h. Exposé au salon Roy et Giguère de St-Benoît à compter de dimanche.

CHALIFOUR, Richer Lorette
A Lachine, le 26 août 1995, à l'âge de 83 ans, est décédée Lorette Richer, épouse de feu Emile Chalifour. Elle laisse dans le deuil son frère, ses sœurs ainsi que ses beaux-frères, belles-sœurs, neveux et nièces. A la demande de la défunte, elle ne sera pas exposée. Une messe commémorative sera célébrée dans les jours ultérieurs. Direction Urgel Bourgie Liée

Frère M.-Bernard Gérard Loiseau, O.F.M.
Le F. M.-Bernard Loiseau, franciscain, est décédé le 26 août 1995 à l'hôpital Santa Cabrini, Montréal. Né à Montréal le 3 octobre 1908, il fit ses études primaires à Montréal et à Saint-Lambert, et quelques années de cours classiques au Collège missionnaire franciscain de Sorel et au Collège séraphique de Trois-Rivières. Entré au noviciat des Franciscains à Lennoxville, il y fit profession le 9 septembre 1929. Toujours disponible, il fut appelé à servir dans les maisons franciscaines comme lingier, buandier, jardinier, sacristain, portier, coiffeur, à Lennoxville, Montréal, Québec, Sorel, Ottawa. Il a rempli avec compétence durant plusieurs années la charge d'imprimeur-topographe et de directeur des travaux de l'Imprimerie des Franciscains à Montréal. Ses services furent ensuite requis comme imprimeur au Collège Saint-Bonaventure, à Quarachi (Italie). Malade, il vivait retiré à l'Imprimerie des Franciscains de Rosemont depuis juillet 1991. Il laisse dans le deuil une sœur: Fleurette Loiseau, un frère: Henri Loiseau; des neveux et nièces et de nombreux amis. La dépouille mortelle est exposée au couvent des Franciscains, 5750 boul. Rosemont, Montréal. Les funérailles auront lieu en l'église des Franciscains le 28 août, à 10h et l'inhumation au cimetière Le Repos François d'Assise, 6893 rue Sherbrooke E. Montréal.

Garceau et Garceau
584 rue Principale
St-Ambrise
Les funérailles auront lieu le lundi 28 août à 11 heures en l'église St-Ambrise suivies de l'inhumation au cimetière Notre-Dame-des-Neiges de Montréal. Direction Garceau et Garceau Joliette

IN MEMORIAM
MARTINS, Nancy
Une année déjà s'est écoulée mais il me semble que c'était juste hier que j'ai eu le courage de lire les cartes de condoléances. J'ai réalisé combien d'amis Nancy avait et combien elle était aimée. Et j'ai aussi réalisé que ses amis et les miens, ensemble, pouvaient faire un monde meilleur. Je vous remercie pour votre aide et le temps que vous avez pris pour témoigner votre amour et support envers nous. Merci beaucoup de la part de la famille Martins.

REMERCIEMENTS
Remerciements au Sacré-Coeur pour faveur obtenue. Que le Sacré-Coeur de Jésus soit loué, adoré et glorifié, à travers le monde pour les siècles. Amen. Dites la prière 6 fois par jour pendant 9 jours, vos prières seront exaucées même si cela semble impossible. N'oubliez pas de remercier le Sacré-Coeur avec promesse de publication, quand la faveur sera obtenue. D.B.

REMERCIEMENTS
Remerciements au Sacré-Coeur pour faveur obtenue. Que le Sacré-Coeur de Jésus soit loué, adoré et glorifié, à travers le monde pour les siècles. Amen. Dites cette prière 6 fois par jour pendant 9 jours et vos prières seront exaucées même si cela semble impossible. N'oubliez pas de remercier le Sacré-Coeur avec promesse de publication, quand la faveur sera obtenue. D.T.

MERCI MON DIEU
Dites 9 fois Je vous salue Marie par jour durant 9 jours. Faites trois souhaits, le premier concernant les affaires, les deux autres pour l'impossible. Publiez cet article le 9ième jour, vos souhaits se réaliseront même si vous n'y croyez pas. Merci mon Dieu. C'est incroyable mais vrai. M.L.

995 REMERCIEMENTS
MERCY au Sacré-Coeur de Jésus pour faveur obtenue. D.L.
REMERCIEMENTS au Sacré-Coeur pour faveur obtenue. Y.H.

AVIS LÉGAUX
AVIS DE DEMANDE DE DISSOLUTION
Prénet de l'INSTITUTION FINANCIÈRE C.J.R. INC. demandera à l'inspecteur général des institutions financières sa dissolution conformément à l'article 28 de la Loi sur les Compagnies du Québec. Roy, Dogenais, Allen et Ass. Avocats

AVIS DE DEMANDE DE DISSOLUTION
Prénet avis que "RADIATEUR GOUIN INC." demandera à l'inspecteur général des institutions financières sa dissolution conformément à l'article 28 de la Loi sur les Compagnies du Québec. Roy, Dogenais, Allen et Ass. Avocats

AVIS DE DEMANDE DE DISSOLUTION
Prénet avis que "CENTRE DE L'AUTOMOBILE L.A.T. INC." demandera à l'inspecteur général des institutions financières sa dissolution conformément à l'article 28 de la Loi sur les Compagnies du Québec. Roy, Dogenais, Allen et Ass. Avocats

PRENEZ AVIS que la compagnie "2744-3944 Québec inc." demandera à l'inspecteur général des institutions financières la permission de se dissoudre. C'est le 24 août 1995. Me Carole Larivière avocat

PRENEZ AVIS que la compagnie "3096-8713 Québec inc." demandera à l'inspecteur général des institutions financières la permission de se dissoudre. Montréal, 24 août 1995. Forugh Adolabzadeh, présidente.

La rue n'est pas un jeu!
Pour les jeunes itinérants de Montréal, le Refuge des jeunes représente une halte où ils peuvent trouver un souper, un lit, un petit déjeuner, une douche et rencontrer des gens qui les aideront à s'en sortir. Cette année encore, le Refuge des jeunes vous invite à donner pour atteindre son objectif de 1 235 000 \$.

Donnez leur un lieu et des rencontres qui pourront faire tourner la chance.
Refuge des jeunes de Montréal
Faites parvenir vos dons au:
Refuge des jeunes, 3747, rue Berri, Montréal (Québec) H2L 4G7, Tél.: (514) 849-4221.
Le Refuge des jeunes: pour qu'ils cessent de survivre et recommencent enfin à vivre. Vous trouverez ci-joint mon chèque/mandat au montant de:
Veuillez cocher cette case si vous désirez un reçu pour vos fins d'impôt [] A
Nom: _____ Adresse: _____
Ville: _____ Code postal: _____ Téléphone: _____

TRANSPORT ET VÉHICULES AUTOMOBILES AUTOBAINES

HONDA CRX 84, 1995, 162 000 km, A-1, 2000 \$, 1995-97, 137-1.

JETTA 92, out, 70000 km, air, toit, 10200 \$, JAS 194-4324.

MAZDA 323 G4, 27 000 km, 10 325 \$, out, 10200 \$, JAS 194-4324.

MUSTANG 94 V6, 14 000 km, air, 15 900 \$, CRF 925-1334.

TOYOTA Tercel 1988, 80000 km, 5 vit, 168 000 km, excellente condition, 2000 \$, 1995-97, 137-1.

1988 Corvette convertible, 1990 Ford Thunderbird, 1988 Ford Aerostar XLT, 1984 Chev Camaro I-Map, 1978 Cadillac Deville.

1995 Audi 100 CS Quattro, 100000 km, 10000 \$, 1995-97, 137-1.

PLYMOUTH Acclaim 92, out, V-6, air, 15 900 \$, CRF 925-1334.

RELIANT LE 88, out, A-1, 2100 \$, 1995-97, 137-1.

VOLKSWAGEN Jetta GL 87, out, 5 vit, 101 000 km, 1995-97, 137-1.

JAGUAR XJ6, 1995, 162 000 km, A-1, 2000 \$, 1995-97, 137-1.

MAZDA 323 G4, 27 000 km, 10 325 \$, out, 10200 \$, JAS 194-4324.

RELIANT LE 88, out, A-1, 2100 \$, 1995-97, 137-1.

RELIANT LE 88, out, A-1, 2100 \$, 1995-97, 137-1.

VOLKSWAGEN Jetta GL 87, out, 5 vit, 101 000 km, 1995-97, 137-1.

JAGUAR XJ6, 1995, 162 000 km, A-1, 2000 \$, 1995-97, 137-1.

MAZDA 323 G4, 27 000 km, 10 325 \$, out, 10200 \$, JAS 194-4324.

RELIANT LE 88, out, A-1, 2100 \$, 1995-97, 137-1.

RELIANT LE 88, out, A-1, 2100 \$, 1995-97, 137-1.

VOLKSWAGEN Jetta GL 87, out, 5 vit, 101 000 km, 1995-97, 137-1.

JAGUAR XJ6, 1995, 162 000 km, A-1, 2000 \$, 1995-97, 137-1.

MAZDA 323 G4, 27 000 km, 10 325 \$, out, 10200 \$, JAS 194-4324.

RELIANT LE 88, out, A-1, 2100 \$, 1995-97, 137-1.

RELIANT LE 88, out, A-1, 2100 \$, 1995-97, 137-1.

VOLKSWAGEN Jetta GL 87, out, 5 vit, 101 000 km, 1995-97, 137-1.

Le bridge Savoir débloquer. André Trudelle. Bloquer la main signifie qu'une haute carte dans la couleur courte de la main du partenaire prive l'autre main d'une ou de deux levées. Savoir débloquer est donc d'une extrême importance au bridge, en attaque ou en défense. Voici un exemple à ne pas suivre.

ADDITIONS CROISÉES. Solution au problème P188.

ANACROÏSES. Solution au problème 360.

AVIS. 801 APPELS D'OFFRES.