

GUIDE DE

L'IMMOBILIER

La Tribune

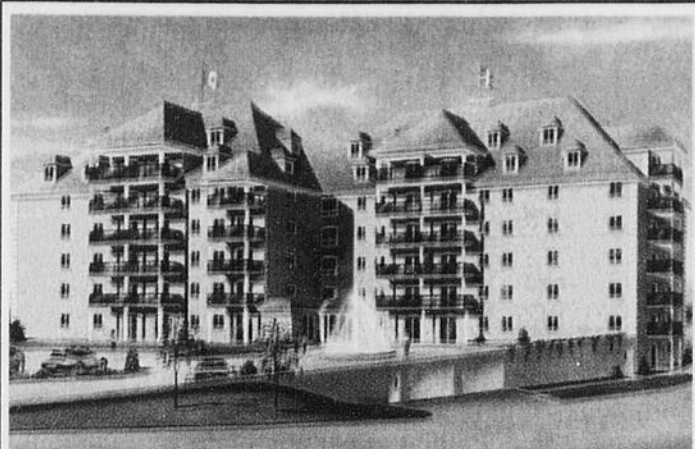
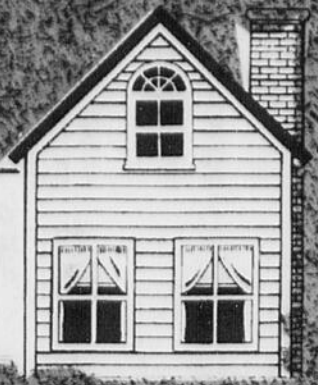

CONDOMINIUM
QUARTIER UNIVERSITAIRE
1505 Mc Manamy
Vendu à **90%**
STUDIO 1, 2, 3 cc.
Stat. extérieur
ROBERT D.

CHÂTEAU BELLENEUF
Condos à partir de **52 800\$**
Prix de vente incluant: • 1P, 1V • confort de nature • piscine intérieure et salle communautaire • stationnement intérieur • ascenseur • lave-auto, etc.
Possibilité de location avec option d'achat
Pour rendez-vous. Possibilité d'assumer votre bail
CÔTÉ 823-7333/823-3082



••• SECTEUR RECHERCHÉ •••
NORD. SITE UNIQUE, PLEINE NATURE! Attrayante résidence style «Normand», extérieur et foyer massif, pierre, 2 étages, 4 ch. a.c., patio 2 niv. Possibilité «loft». Piscine. Grand terrain boisé 35 000 pi ca approx. Cul-de-sac.
MAGNUM IMMOBILIER INC. courtier immobilier agréé
ROBERTE BERTHIAUME
569-0500



MAISON OUVERTE
Samedi et dimanche de 14 h à 16 h
LES ENTREPRISES
Bertrand Gagnon INC. 564-1756 - 564-0744 - CELL. 820-6564

4734, RUE GEORGE V, ROCK FOREST
Site boisé, cottage 6 1/2 pces, très luxueux, plancher bois franc, foyer, récupérateur de chaleur. Endroit tranquille.

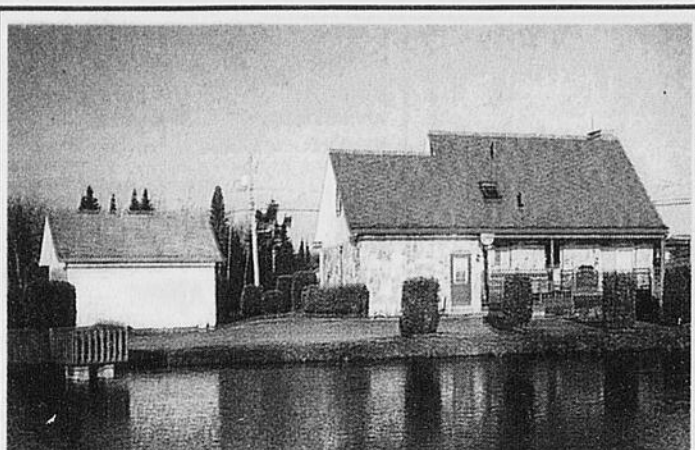

2 KM CHUS
Maison canadienne en pierre des champs sur 2 acres de terrain, 3 c.c., 2 s., de bains, 2 salons, cuisine, salle à manger, foyer en pierre, pl. bois franc à la grandeur, sous-sol fini, poêle encastré Jenn-Air. Piscine hors-terre 27 pi, grand patio, lac artificiel, terrain paysager. Hypothèque transférable à 7,45% par 4 ans. Taxes minimales.
Prix en bas de l'évaluation.
Tél.: **563-9271**

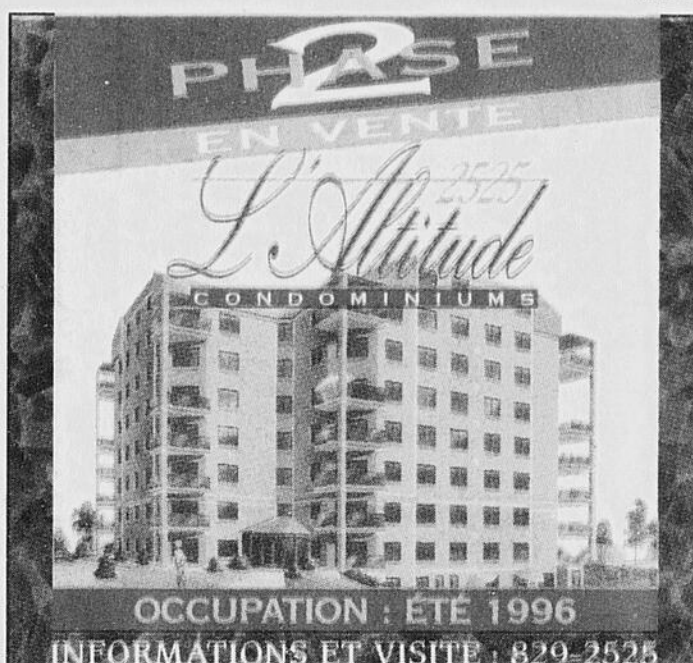

PHASE EN VENTE
L'Altitude
CONDOMINIUMS
OCCUPATION : ÉTÉ 1996
INFORMATIONS ET VISITE : 829-2525



VIEUX NORD, superbe cottage 3 ou 4 cc, salle à dîner, foyer marbre, bois franc sur 2 étages, escalier royal, terrain privé 66x166.
JEAN SASPITURRY
563-3000
La Capitale Estrie Inc. courtier immobilier agréé

ABONNEMENT CADEAU
4 NUMÉROS (2 ANS) PLUS CALENDRIER 1996 PLUS 1 RELIURE GRATUITE
POUR SEULEMENT **29.99** taxes incluses

Retournez à: Le Maître D'Oeuvre
1250, rue Nobel, Boucherville (QC) J4B 5K1

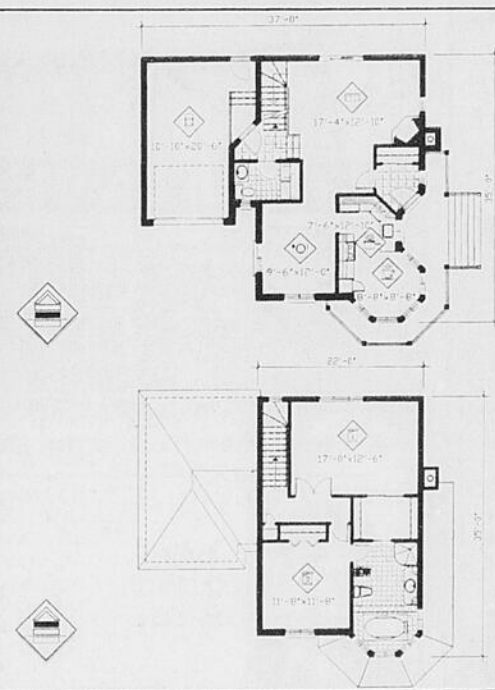

Commandez votre plan chez votre marchand participant. Voir ci-dessous. Tous droits réservés, 1995

5055
Plancher Silencieux
LE MAÎTRE D'OEUVRE
FRONTISMAT

GARANTIE

Le prix du plus gros
Service compris!
Pour des conseils, pour vos matériaux consultez de vrais spécialistes

"Reno Valeur" J. ANCTIL INC.
3110, ROUTE 222
Saint-Denis de Brompton
(819) 846-2747

"Reno Valeur" MATÉRIAUX CARREFOUR INC.
3100, boul. Portland
Sherbrooke
(819) 829-7662

"Reno Valeur" A. FLUET & FILS INC.
4, rue Principale C.P. 90
Beebe
(819) 876-2706

d MAT CONST. LÉTOURNEAU INC.
4855, Route 143 R.R. 2
Lennoxville
(819) 566-5633

Spécial de novembre... Les annonces de LaTribune

LE SAMEDI C'EST GRATUIT!

Placez une petite annonce 3 jours en semaine et nous la répétons GRATUITEMENT LE SAMEDI
Vous rejoignez ainsi plus de 100 000 acheteurs!

564-0999
1-800-567-6955
Télécopieur: 1-819-564-5482

Bureau ouvert de 8h30 à 16h30.
Lignes téléphoniques jusqu'à 19h30 du lundi au jeudi, jusqu'à 16h30 le vendredi.

Nous acceptons ces cartes: **VISA**, **MasterCard**, **Interac**
Pour payer votre petite annonce, donnez votre no de carte et date d'expiration.

SPECIAL Tour d'horizon	13 Hôtels, motels 14 Bâtisses commerciales 15 Propriétés hors Sherbrooke 16 Propriétés à revenus diversifiés 17 Villégiature hors Québec 18 Londres	LOCATION	41 Appartements et Logements à louer 42 Appartements à partager 43 Maisons à louer 44 Condominiums 45 Appartements desués 47 Locaux à louer 48 Locaux demandés 50 Bungalows cottages à louer 51 Chambres à louer 52 Chambres et pension 53 Chalets, à louer 54 Entrepôts - Garages à louer 55 Machines à louer 56 Bureaux à louer 57 Demande à louer 58 Divers à louer 59 Vacances - condos	DIVERS	61 Voyages, transport 62 Personnel 63 Pêche/Tourisme 64 Non-responsabilité 65 Animaux à vendre 66 Articles de sport 67 Camping 68 Pâques 69 Bateaux et Yachts 70 Remorques-Arma 71 Divers à vendre 72 Meubles et électroménagers 73 Machines à vendre 74 Appareils photographiques 75 Collections 76 Vente de garage 77 Laines, chasse et pêche 78 Astrologie 79 Saatchis	MARCHANDISES	81 Machines à coudre 82 Vêtements à vendre 83 Antiquités à vendre 84 Terre (potager et pelouse) 86 Demande à acheter 87 Demande à échanger 88 Instruments de musique 89 Matériaux de construction 90 Équipement de bureau 91 Ordinateurs	EMPLOIS	100 Muséums-groupes 101 Personnel demande 102 Travail demande 103 Vendeurs/Vendeuses 104 Gardiens - gardiennes	ÉDUCATION	105 Institutions - institutions 106 Aides domestiques 107 Travaux domestiques 108 Travail à temps partiel	VÉHICULES AUTOMOBILES	140 Équipement à neige 161 Bicyclettes à vendre 162 Tracteurs 163 Équipement de ferme et de cuisines 164 Motocyclettes 165 Motocyclettes scooters 166 Véhicules 167 Boat Netras 168 Remorques 169 Camions et fourgonnettes 170 Pièces d'auto et de camions 171 Autos à louer 172 Véhicules motorisés
----------------------------------	--------------------------------------------------------------------------------------------------------------------------------------------------------------------	-----------------	---------------------------------------------------------------------------------------------------------------------------------------------------------------------------------------------------------------------------------------------------------------------------------------------------------------------------------------------------------------------------------------------------------------------------------------------	---------------	---------------------------------------------------------------------------------------------------------------------------------------------------------------------------------------------------------------------------------------------------------------------------------------------------------------------------------------------------------------------------------------------------------------------------------	---------------------	---------------------------------------------------------------------------------------------------------------------------------------------------------------------------------------------------------------------------------------------------------------------	----------------	----------------------------------------------------------------------------------------------------------------------------	------------------	--------------------------------------------------------------------------------------------------------------------	------------------------------	------------------------------------------------------------------------------------------------------------------------------------------------------------------------------------------------------------------------------------------------------------------------------------------------------------------------------------------

AVIS AUX ANNONCEURS Nos annonceurs sont priés de vérifier leur petite annonce le 1er jour de la parution. La Tribune ne se rend pas responsable pour plus d'une insertion d'une annonce erronée.

Petites annonces

Bureau ouvert de 8h30 à 16h30
Lignes téléphoniques ouvertes jusqu'à 19h30
du lundi au jeudi, Vendredi jusqu'à 16h30
564-0999
1-800-567-6955
(de l'extérieur)

LES MAISONS Vedettes DE LA SEMAINE

AU PIED DU GOLF VENISE



LES RÉSIDENCES DU GOLF VENISE
• 3 modèles disponibles • Terrains avec services

Un cadeau de votre entrepreneur
3000\$ de remise + 2 ans de golf gratuit.
Éligible aux 5 premiers acheteurs.

Ent. Jean Talbot Hélène Lessard
564-2941 ou 514-551-1700

2340, RUE HUGO, SHERBROOKE



Nord, maison neuve de qualité supérieure, sur terrain boisé de 16 300 pi. ca.

Maison ouverte
dimanche de 14 h à 16 h

CONSTRUCTION MICHEL LECLERC
566-7492

Si acheté avant le 30 NOV.



LE FAUBOURG DU QUARTIER NORD
Rue Sylvio Lacharité (par rue McGreg).
Programme Tout inclus - Taxe de bienvenue incluse
Plus que 2 unités en inventaire.
Vous signez et vous entrez chez vous

Lundi au vendredi 8 h à 16 h 30
Dimanche 13 h à 16 h

Au plaisir de vous rencontrer!

Const. J.M. Langlois Inc. 565-0903 - 820-4126

MAISON OUVERTE
Dimanche de 13 h à 16 h
ou sur rendez-vous



743 rue Des Alouettes, via route 220, Chemin Dion St-Élie d'Orford.
CHAMBRINI CONSTRUCTION
846-3714

NOUVEAU CONCEPT JUMELÉ SÉPARÉ



MAISON OUVERTE
Dimanche de 13 h 30 à 16 h
ou sur rendez-vous

5952, rue Frontière
Rock Forest
Place Chantagnole
Direction: boul. Bourque, Bourassa, Frontières.
864-6098

LES CONSTRUCTIONS J.M. LANGLOIS INC.

Veillez prendre note que suite à la vente de nos 3 maisons modèles à St-Élie, nos bureaux seront relocalisés au Faubourg du quartier Nord et ce, en attendant que notre prochaine maison modèle soit construite.

565-0903 - 820-4126

Maison jumelée à partir de 56 900\$ clé en mains (Travaux permanents, T.P.S., T.V.Q. et frais de notaire inclus)
Situé à St-Élie sur la rue Des Alouettes (via route 220, chemin Dion)

Maison ouverte
Dimanche de 13 h à 16 h

820-1545 Bureau ouvert sur semaine

NOS MAISONS Vedettes ONT TOUT POUR PLAIRE:

- Élégance
- Espace
- Bon goût
- Prix Intéressant

VISITEZ-LES, ELLES VOUS SÉDUIRONT!

PROPRIÉTÉS BUNGALOWS

Trans-Action immo-services inc.
Courtier immobilier agréé



CLAUDE MORENCY
Agent immobilier agréé
822-7940

ST-DENIS DE BROMPTON (5 ACRES APPROX.)
Superbe canadienne, garage détaché 30x30. Domaine à la campagne à 15 min. entre Magog et Sherbrooke.

FLEURIMONT (RUE DES BOULEAUX) SUPERBE BUNGALOW, 4 cc, sous-sol aménagé, foyer en pierre, terrain paysager, fenestration et toiture changées récemment. Informez-vous du prix.

ST-ÉLIE - commercial, en plus grand logement résidentiel, garage 30x36, piscine creusée. Terrain 26 638 pi. ca. Idéal pour bar-restaurant.

COMMERCIAL-AUBAINE ST-DENIS DE BROMPTON (RTE 222) GARAGE, idéal pour mécanique, débousselage, sur terrain plus d'un acre, inclus: bungalow 3 cc.

WATERVILLE - Rue Principale Propriété commerciale, grand foyer commercial. Libre en plus. 3 loyers résidentiels loués. SE PAYE TOUT SEUL.

TOUR D'HORIZON

ATTENTION! VENEZ DANSER CE SOIR
avec Mimi, Marcel, Diane et Gaston Poirer au sous-sol de l'église St-François d'Assise, rue des Lys, coin Quatre-Saisons, 20h30, sociale, ligne et groupe. 569-2817, 346-8210

DANSONS NEW COUNTRY à la salle La Tasserie
A tous les dimanches. Cours dès 13 h 30 et pratique au son des derniers 'hits', avec les pionniers de la danse Country, Lincette-Gaston-Manon du Club danse Country. Venez vous amuser, ambiance amicale assurée, prix de présence. Tél.: 562-6144 / 822-0832

BAR CHEZ JEAN-PAUL, 1299 DENAULT
Musique tous les vendredis soirs, samedis soirs et dimanche de 16h à 21h. Salle disponible pour parrys de Noël. Tournoi de dards tous les samedis soirs à 19h30, équipes piégées au hasard, bourse garantie: 100\$. Également chambres à louer. Inf.: 563-9983

Regroupement Estrien des personnes obèses (REPO)
vous invite, sur réservation, à une séance d'information qui aura lieu mardi le 5 déc. 1995, à 19h30, à la salle Marquis de l'Auberge Elite, 4206 King O., Sherb. Entrée gratuite. Pour info, et réservation: 819-569-4936

ON DANSE CE SOIR, Le Cabaret, 3200 King ouest
Complexe Le Baron, vous invite à danser à tous les samedis soirs, de 20h30 à la fermeture. N.B. aussi tous les dimanches de 14h à la fin de soirée, adm. gratuite. Bienvenue à tous. Inf.: 566-6630.

COURS DANSE COUNTRY, LIGNE & COUPLE
au Bar Wildwood, Lennoxville. 569-6600. Tous les vendredis 20h et dimanches à 13h: cours suivis de pratique par R.D.G. Country, Inc.: 846-4177, 569-8881. Roland, Denise et Gilles vous attendent.

SUPER SOIRÉE DU JOUR DE L'AN
orchestre Le Groupe Minuit, dimanche le 31 décembre, à 21h au Centre Julien Ducharme (arena) de Fleurimont, un repas chaud sera servi vers 1h30. Réservation: 565-0522

SALLE DE DANSE LA TASSERIE
2455 King Est, danse sociale et New Country à tous les samedis de 20 h 30 à minuit 30. Groupe Les Douces. Bienvenue à tous. Tél.: 822-0832

CLUB DES AS, 2534 RAIMBAULT - ORCHESTRE
Vendredis soirs, "Cat Sisters", débute à 21 h, 24 nov et 1er déc. A ne pas oublier: sosper du mois le 1er déc. (tourneure-farce-dinde...). Inf.: 564-4499

BAR WILDWOOD - MUSIQUE COUNTRY
Danse chaque vendredi et samedi soir avec orchestre. Entrée gratuite. Salle disponible pour parrys des Fêtes. Belvedere Heights, Lennoxville. 569-6600.

SUPER BINGO PAROISSIAL ST-BONIFACE
75 Morris. Prix de 50\$ à 1000\$. Tous les mardis à 18 h 55. Permis 101502. M. Noël: 563-1745

PRACTIQUE DANSE SOCIALE ECOLE EYMARD
ce soir 20 h 30, Monique et Paul vous y invitent. Rés.: 562-7998.

FINE PLUME
Rédaction - révision de textes - traitement de texte. Travail professionnel. Lise Royer, tél.: 822-0915.

DANSE TOUS LES SAMEDIS SOIRS, 19h45
Centre communautaire 1010 Fairmount, Bienvenue à tous. Tél.: 346-6591.

CLUB PLEIN AIR AGE D'OR
Pavillon Armand Nadeau, danse jeudi, vendredi soir, 19 h 30 et dimanche 13 h 30. Tél.: 566-8647

CLUB DE L'AMITIÉ ASCOT-LENNOX
soirée de danse ce soir à 20h30, salle St-Antoine Lennox, orchestre Duo Transition. Tél.: 564-0179.

CLUB DANSE COUNTRY Spécial dim. comique
On porte un élément comique, ex: vieux chapeau, grosses lunettes, etc... Venez vous amuser. Salle La Tasserie.

TOUR D'HORIZON

BUFFET PELLETIER 562-2223
Pour toutes occasions. Réservez tôt pour les Fêtes. 1715 Dunant.

BOUTIQUE MULTI-MODES, 105 LOMAS, SHERB.
Vente fin de saison automne-hiver, 50% de réduction sur toute la marchandise.

BOUTIQUE MARIE PAULE ENR.
Venez profiter de tous nos spéciaux, de 10% à 50%. 751, 12e avenue nord, Sherb. 346-9591

VOLEZ-VOUS CESSER DE FUMER
avant Noël? Contactez Jean-Guy: 819-846-0334.

SALLE ÉVOLUTION, 4201 boul. B. Fabi
danse tous les sam. soirs, Orchest. Double 1. 563-3533

LOGE DES ELANS
Réservez pour vos parties des fêtes. 564-0648, 829-4102

LINGERIE M. PIER 1274 King Ouest. 563-4420
40% - 50% style disc. Calvin Klein, Chanelle. Passionnata.

LES 'SWINGERS', ECOLE STE-FAMILLE
Danse avec orchestre tous les samedis soirs. 562-8192

KARATE AUTO DEFENSE, Dame, enfant 4 ans et +
A. Coulombe, 7^e dan, 437 Well, Sud. 564-2001

DANSE LIGNE ET SOCIAL - tous les samedis
Église St-Rock, Rock Forest (village), 19h30 à 24h.

DANSE DIMANCHE A ST-BONIFACE
75 Morris, à 19h30. 346-5950, 569-8760.

BUFFET ALBERT ENR. TRAITEUR
Fonctionnaires spécial 3.95\$. Tél.: 821-0004, Sherb.

DRASANTE P. BELOIN, 1274 King O. 563-4420

PROPRIÉTÉS BUNGALOWS

RE/MAX



RAYMOND BRULOTTE
FRI. LE SAVOIR-FAIRE EN IMMOBILIER
Courtier immobilier agréé depuis 1977
820-4440
Expert en immobilier diplômé de l'Institut canadien de l'immobilier

FERME BOVINE - Région de Coaticook, 22 acres, 175 boisés, prêts à être coupés, maison, grange et deux garages (construction 1987), équipement et animaux. Le tout 325 000\$.

ABATTOIR REGIONAL - Permis provincial, pouchère au détail.

STANSTEAD EST - Ferme de 200 acres, rivière, grange, étairie 40x150, maison 8 pièces, prairies cultivées. Site enchanteur et paisible.

PETIT DOMAINE, BALDWIN MILLS - Lac lyster, chemin asphal, petit lac artificiel de 19 acres, 75% boisé, chalet 4 saisons, meuble, impeccable, plus maison mobile 14x64.

ROCK FOREST - Rue Fontaine, grand terrain prêt à construire, façade de plus de 300 pi, superficie 50 000 pi ca (6 terrains).

STOKE - Rue Mont Du-frenne, prop. 7 pces, 4 c.c., Taxes: 1 400\$. Terrain 155x285. Garage attenant, planchers bois franc, foyer, piscine hors-terre.

MAISON OUVERTE
Dimanche 26 nov. de 14 h à 16 h



1455, RUE VERMONT
Nord 4 c.c., foyer, pl. b. franc, 2 s. bains.

PROPRIÉTÉS BUNGALOWS

JUMELÉ 1986 QUARTIER NORD
3 c.c., 3 s.b., foyer pour salon et salle à manger, cuisine dégagée, pièces bien éclairées, sur 3 étages, plafond cathédrale. Pas de trav. perm. Paysage boisé. 89 000\$.

563-4017
563-2019

3159 GALVIN
FLEURIMONT Maison neuve, 3 c.c., 2 s. bains, pl. bois franc et céramique. 569-7665, 822-8014

35 000\$ Petit bung. à la campagne, terrain 100 x 400, garage 18 x 24. A St-Élie d'Orford. Idéal pour couple ou célibataire. Logez-vous à bon compte.

LOUISE ROY 822-2222
Re Max / J. Abord courtier immobilier agréé.

OUEST, RECENTE
3 c.c., 2 s.b. Transfert 79 500\$ 823-7430

PROPRIÉTÉS BUNGALOWS

MAGNUM IMMOBILIER INC. COURTIER



Pour un service vraiment personnalisé

PROGRAMME D'ÉCONOMIE disponible sous conditions



NORD, NOUVELLE INSCRIPTION: At-trayant style cottage contemporain, 3-4 ch. à c., pl. b. franc, foyer au salon. Cuisine fonct., plan intérieur dégagé & clair, grande salle familiale, beau terrain bien aménagé. Site idéal pour jeunes familles!

NORD, SECTEUR H. BOULLE: Maison unifamiliale, 8 pces, 3 c. à c., cuisine rénovée, portes patio dans salle séjour, accès au jardin arrière. Terrain paysager, superbes conifères, très privé. TAXES MIN., PRIX ACCESSIBLE.

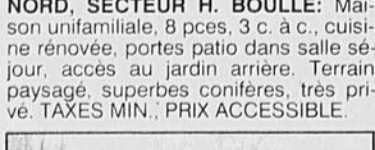

NORD, NOUVELLE INSCRIPTION: Bungalow élevé 8 pces, 4 ch. à c. Intérieur dégagé & clair, cuisine moderne, fonct. Grande salle de séjour, poêle comb. lente. Vaste véranda plein-sud. Terrain paysager, arbres matures. Taxes accessibles. SECTEUR PAISIBLE. 129 500\$.



NORD, NOUVELLE INSCRIPTION: Bungalow élevé 8 pces, 4 ch. à c. Intérieur dégagé & clair, cuisine moderne, fonct. Grande salle de séjour, poêle comb. lente. Vaste véranda plein-sud. Terrain paysager, arbres matures. Taxes accessibles. SECTEUR PAISIBLE. 129 500\$.

VIEUX NORD: Maison syle cottage contemporain, aires ouvertes, 9 pces claires, 4 ch. à c., pl. bois franc, cheminée au salon, plafond haut, système de chauffage unique, coût minimal. INFORMEZ-VOUS!

NORD, ATTENTION! PLACE PATON: Condo, cachet des plus chaleureux, aire ouverte, plafond haut, cheminée au salon, 2 c. à c. Prés centre-ville et édifices gouvernementaux. 89 500\$.

VIEUX NORD: A CONSTRUIRE! Superbe terrain 13 300 pi ca. Arbres matures. T.P. payés. FAITES UNE OFFRE!

ROBERTE BERTHIAUME, FRI
569-0500

PROPRIÉTÉS BUNGALOWS

257 ACRES boisés, essence mixte avec 15 acres de prairie, droit de bâtir. ERABLIÈRE 3000 entailles, 75 acres avec équipement. FERME forestière 100 acres avec résidentiel. 20 MIN. de Sherbrooke, campagne 3 acres, bung. 30 MIN. de Sherbrooke, maison mobile. Balais Boisson-neault. Avec grand terrain. JEAN-PIERRE COURTOIS 564-5000. Gr. Imm. Jacinthe Dubé Inc. cr. imm. agréé.

La Capitale
Courtier immobilier agréé



HUGUETTE MEAGHER ORFORD

VILLA - 3 ch., meublée, haut de gamme, foyer, Partagez/économisez!

VILLA - 5 ch., meublée, haut de gamme, foyer, Partagez/économisez!

COTTAGE - 2 garages, piscine creusée, 1 acre. Possibilité B & B. À 5 min. de l'autoroute.

VICEROY - Garage 1,5 acres. Possibilité d'hébergement, 5 ch.

MAGOG
STYLE ANGLAIS SITUÉ SECTEUR B & B - 2 étages, 3 ch., planchers b. franc, garage détaché. Terrain paysager. Vendeur motivé.

SECTEUR «POCHE-VILLE» - Terrain 150x200 paysager, face à école, au parc. Avec vue sur Orford. 3 ch., planchers b.fr., thermopompe.

868-3000
868-2766

PROPRIÉTÉS BUNGALOWS



Robert Burns

MAGOG - Site recherché, maison 4 c.c., presque neuve, pl. chêne, vue. Demande 119 000\$. Possibilité d'échange pour maison région de Sherbrooke.

ST-ÉLIE - 198 acres boisés, zone blanc, 5 milles du Carrefour, 2 étages, chemin fait pour construire. Exc. pour domaine. Demande 140 000\$ ou 80 acres à 75 000\$.

SAWYERVILLE - 2 log., près de tout. 45 000\$ nég.

CHARTIERVILLE - Maison centenaire sur 2 acres. Belle vue. 35 000\$. Faites votre offre.

BURY - Maison 6 pces, partiellement rénovée, garage, jardin. 31 000\$.

LA PATRIE - Belle maison 4 c.c., pces/pces, rénovation, sur 3 acres, garage et atelier meubls. Très privé. Demande 55 000\$. Faut voir!

EAST ANGUS - Petit bung., 2 c.c. Près de la ville. En bas de 40 000\$.

NOTRE-DAME-DES-BOIS - Terr 2½ acres, cadast. zoné blanc, électr. Peut construire. Endroit de chasse. Chemin municipal.

LINGWICK - Un vrai bijou! Maison 4 pces, garage. Vue. Faut voir! 37 000\$.

PROPRIÉTÉS BUNGALOWS

L'immobilier avec Century 21

JACQUES GRÉGOIRE **LOUISE DESROSNIERS**
Adjointe
566-2223

À QUI LA CHANCE

REPRISE FINANCE
#21 SHERBROOKE NORD - 3 c.c., 150x200 paysager, face à école, au parc. Avec vue sur Orford. 3 ch., planchers b.fr., thermopompe. 80 000\$. Offre demandée.

OUF
#48 UN VRAI BIJOU! - Brique, fenêtres et toiture refaites. Terrain superbe. Maison vente: retraite. Prix: 89 900\$.

ALAIN LAPLANTE
566-2223

Agent immobilier affilié

VENTE RAPIDE - Secteur nord, const. 1993, décor jeune, fini sur 3 étages. Dans les 60 000\$. Faites vite!

NOUVEAU - Superbe bung. const. 1994, finition supérieure, pl. bois franc, armoires stratifié, aires ouvertes, 4 c.c. C'EST LA VOTRE!

NOUVEAU - Cottage bord du Lac Magog. Veu incomparable, intérieur chaleureux, foyer, solarium. Terrain très privé. Site de rêve!

49 900\$
Idéal pour premier acheteur, jumelé moderne, aires ouvertes, 2 c.c. Secteur jeune. Taxes minimes. Peu d'entretien. Moins qu'un loyer. 1-37202

LE GROUPE IMMOBILIER JACINTE DUBÉ

JACINTE DUBÉ
564-5000



1. NORD: COTTAGE finition de qualité supérieure, 8 pces, bois franc partout, s-sol fini, terrain paysager, parc St-Alphonse.

2. NORD: RÉSIDENCE exceptionnelle, salon, salle à manger, cuisine, salle familiale, toutes ces pièces sont vitrées et donnent sur le jardin, cuisine rénovée, 5 c.c., foyer, garage double, piscine creusée.

3. 5 MIN. DE L'UNIVERSITÉ, propriété tout brique, salle familiale avec foyer, bureau, 4 c.c., salle de lavage distincte, terrain 70x128, piscine hors terre. Faites votre offre.

6. ST-ÉLIE, une maison qui fait visiter pour apprécier, plan recherché, cuisine superbe, 3 c.c., salon avec puits de lumière, bois franc, décor jeune.

5. EST: COTTAGE RECENT, moderne, 7 grandes pces aires ouvertes, porte patio, rue paisible, près des services, boisé à l'arrière.

157, BOUL. JACQUES CARTIER SUD, SHERBROOKE

1 PROPRIÉTÉS BUNGALOWS
BUNGALOW à vendre, idéal pour personnes âgées. 5 c.c. sur le même plancher avec lavabo, 2 s. de bains, grand terrain, rue résidentielle. Ecole au casier 20. La Tribune, 1950 rue Roy, Sherbr., Qc. J1K2K8

DANS LES 70 000\$
 Prés de St-Denis de Brompton, const. 87 sp. 25x36, pl. bois fr., s. sol fr. avec entrée indépendante gr. terr. boisé. 565-2640

DATE LIMITE
 31 décembre 1995 (Premier) crédit d'impôt jusqu'à 4 000\$ à l'achat d'une maison neuve

65,900\$ et +
 tout inclus

Ouvert aux visiteurs
 2070 Brûlotte, Fleurimont, lun., mar., mer., sam., dim. de 13h à 16h ou sur rendez-vous

Construction R.R.C. Inc
 563-0268, 820-1495

DEVELOPPEMENT DUBREUIL
 3 c.c. même plancher, gr. terrain, piscine, terrain, rue paisible, idéal pr. jeune famille. Agents s'abstenir. 563-8614

JOHNVILLE bung. dans le village, 3 c.c., sous-sol fini, poss. chauffage au bois, terrain 175x200. 819-837-2566

1 PROPRIÉTÉS BUNGALOWS
DIRECT PROP./REVENU
 EST, bung 3 c.c., bois fr. tapis très propre. Riv. s-sol 3655/mois. 191 rue Rivier. 346-810. Visite rendez-vous. Agents s'ab.

EAST ANGLIS bung 3 c.c., 2 s. b., salle à dîner, cuisine avec four encastré et plaque chauffante, sous-sol fini, grand solarium, garage, remise, terrain double entouré d'une haie de cèdres et arbres matures, dans les 50 000\$. 819-832-2379.

PETIT LACMAGOG
 363 rue Bernard 2 c.c., piscine, accès au lac. 41 000\$. 565-4866

1 PROPRIÉTÉS BUNGALOWS
FAUT VENDRE! Maison mobile sur solage, en très bon état, entrée de cave ext., remise, terrain 90 x 100, poêle à bois et autres. A Bromptonville. 44 500\$ reg. Tel. 646-0174.

FERMETTE, chemin Glenday, Lennoxville. Cottage brique, 24 x 44, const. 1906, complètement renové avec goût, grandes pièces de service, cuisine et s. bains neufs, garage pour 4 autos, petite école, 15 acres. Faut voir absolument! 149,000\$. Gaetan Gaudreau courtier. 822-4600

1 PROPRIÉTÉS BUNGALOWS
REPRISE DE FINANCE, Fleurimont, secteur jeune, semi-détaché 7 pces, 3 c.c. Libre à l'acheteur.

LA CAMPAGNE EN VILLE, 15 min. Univ. Bishop's, sur 6 acres, rés. 9 pces, 4 c.c., 2 s. b., garage double. Libre à l'acheteur.

RUE JOSÉE, Trav. perm. payés, 8 pces, 4 c.c., foyer, armoires et escalier en chêne. Évaluation 97 600\$. On demande 82 000\$ rég.

Rhoda Leonard 822-0200, agent imm. affilié, Imm. Royal

NOUVEAU NORD, par prop. pl. bois franc, s. dîner séparé, bureau professionnel, piscine, terrain paysager. 823-4135

1 PROPRIÉTÉS BUNGALOWS
MAISON NEUVE PROFITÉZ DU RABAIS
 1er TOIT D'ICI DÉCEMBRE 1995
 Trav. perm. inclus, rue Des Roses et Des Pensées, Fleurimont, via 13e avenue Nord
 Const. Jean-Guy Poulin 822-9116, 563-3903

NORD, 1910 DE ROUVILLE bungalow brique, impeccable, rénové, pl. céramique et tapis, 6 c.c., 2 s. b. Piscine. Libre sur entente. A voir 92,000\$. 346-4503 (ap. 18h)

1 PROPRIÉTÉS BUNGALOWS
FERMETTE LENNOXVILLE 5 ACRES 64,000\$
 Non, ce n'est pas une erreur. C'est une aubaine! A ce prix, nous prévoyons vendre dans les 48 heures. Faites vite!

Nord, Nouveau. 64,500\$. Vous avez du goût mais pas trop de sous? Nous avons la maison pour vous. Coquette et très bien située. Plancher bois sur toiture et fenêtres 7 ans. Magnifique terrain. Prix de tous les services. Secteur tranquille.

RAYMOND COMEAU 564-5000, Gr. Imm. Jacinthe Dubé courtier immobilier agréé.

1 PROPRIÉTÉS BUNGALOWS
ROCK FOREST, const. 90 pces de tous services, secteur jeune et tranquille, terrain paysager, trav. perm. payés, remise 8x10. Décoration récente, échangeur d'air, bois franc et céramique. 3 c.c., walk-in dans ch. des maîtres, 2 s. b. 1 avec bain de coin et douche angulaire. sous-sol bien aménagé, beaucoup de rangement. Petit bijou. Prix 79 400\$. Tel. 564-8264.

ROCK FOREST joli cottage, près des services, 3 c.c., 1 1/2 s. de bains, échangeur d'air, asp. central, entrée pavée double, remise, abri d'auto, boisé à l'arrière, libre à l'acheteur, dans les 90 000\$. 829-2075

1 PROPRIÉTÉS BUNGALOWS
PAR PROPRIÉTAIRE
 VIEUX NORD, 298 Victoria, 3 c.c., grand salon (12x24) avec foyer, salle à dîner, cuisine, salle familiale, salle de récréation (12x24), ch. de lavage, atelier, pl. et cadres en bois de hêtre, 2 ens. de portes françaises (int.) Grand terr. 67x132, pisc. creusée 16x32. Chauff. élect. Rendez-vous: 564-1966

PAR PROPRIÉTAIRE, SUPER BE JUMELLE, const. 94, 3 c.c., 2 s. b., bois franc et céramique, sur grand terrain boisé. Prix payé 87 000\$. Faites une offre! Tel. 823-6565

OUEST, 2 PAS DU TROILET Bung. brique blanche, 5 c.c., 2 s. b., entrée en pavé uni. Poss. location sous-sol. Tel. 346-9209

RE/MAX NOMINATION



M. Jean Rivard, président de **Re/Max D'Abord inc.**, est fier de souligner la nomination de **M. Raymond Brûlotte** au sein de la nouvelle équipe **Re/Max**. M. Brûlotte possède 19 ans d'expérience en courtage immobilier, de plus, il détient le titre de fellow «FR.I.» de l'institut canadien de l'immobilier et il en est administrateur pour le chapitre du Québec. Il possède également un certificat en administration des affaires. M. Brûlotte devient licencié de **Re/Max D'Abord inc.** et il travaillera sous le nom de **Re/Max D'Abord R.B. inc.**

DERNIÈRE CHANCE
 105 750\$ (125 000\$)
VENDU
 ÉVALUÉ 139 000\$ ÉVALUÉ 139 000\$

COTTAGE ANGLAIS SUR 3 ÉTAGES, BOIS FRANC, FOYER, GARAGE.
 Il reste une unité seulement - 2809 Mérici
 POUR INFO.: 822-8545
 2758, RUE MERICI, SHERBROOKE NORD

LE GROUPE IMMOBILIER JACINTHE DUBÉ
 courtier immobilier agréé

2.14 ACRES - Résidence unique dans un site enchanteur, 8 belles pces, foyer au salon, salle fam. au rez-de-chaussée, grange, 2 étages. Terrain privé boisé.

JACINTHE DUBÉ 564-5000

Groupe Associé
SARTO RODRIGUE
 Courtier immobilier agréé
 Bur.: 565-7474
 Rés.: 569-6717

URGENT FAUT VENDRE!
 Prés de Sherbrooke construction récente sur gr. terr. boisé, avec ruisseau, gr. garage, asp. imméd., faites une offre. Tel. 563-8756 ou 566-7606

Trans-Action Immo-services inc.
 Courtier immobilier agréé

RONALD RANGER
 Agent immobilier affilié
843-2624

SPÉCIAL DU MOIS - 169 000\$
PRIX RÉDUIT

100 pi bord de l'eau, Lac Brompton. Cottage + maison d'invités + «boat house», belle plage, belle vue, 15 min. du Mont-Orford. Toute bonne offre sera considérée.

QUARTIER UNIVERSITAIRE - 4 c.c., bois franc, salles de bains neuves, s-sol aménagé. Piscine. 112 000\$.

OUEST - Rue Josée, cottage impeccable, 4 c.c., bois franc, 2 salles de bains, plafond cathédrale. Faut voir: 99 500\$.

FAUT VENDRE - Faites votre offre! Face au club de golf de Brompton. Tout ce qu'il faut là ou il faut. Prendrait échange s'il y a lieu.

AYER'S CLIFF
 Directement sur lac Massawippi. «Townhouse» semi-détaché, site privé, paysage, idéal pour un couple désirant la perfection.

AYER'S CLIFF
 Petite maison, hivernée, meublée, terrain boisé, avec accès au lac Massawippi.

AYER'S CLIFF
 Lac Massawippi, terrain de 8 acres, zoné blanc, pour résidences avec services publiques. Prix négociable. 1-37234

TRANSFERT PRIX RÉDUIT
ST-ÉLIE, BIEN SITUÉ, à 5 minutes du Carrefour, cottage impeccable, 7 pces, salon, salle à dîner aires ouvertes, foyer, toit cathédrale, plancher bois franc, sous-sol aménagé, construction récente.

QUARTIER NORD, triplex récent dont un 6 pces luxueux libre à l'acheteur, dont un espace de bureau pour professionnel.

EST, CHALIFOUX, 6 logements, chauffage électrique, revenus 20 760\$. On demande 124 000\$. Peu de comptant requis.

JEAN RIVARD
 Directeur propriétaire

BUR. SHERBROOKE
 Ouvert 7 jours 5 soirs
 Place des Congrès
822-2222
 Fax.: 564-1141

Bureaux satellite:
 Terrasses Rock Forest
 Kiosque Pl. Belvédère
 Bureau Magog:
868-6666
 Fax.: 868-6600

Re/Max D'Abord inc. et ses franchises
 Courtier immobilier agréé

4 FOIS MEILLEUR!!! - 1062-68 Walsh, Sherb. 28 440\$ de revenus. Prés d'un parc et des écoles, accès au s-sol, s. familiale, 2 c.c. au 1068. (Peut être libre à l'acheteur)... **UN CHOIX PAYANT.**

VOUS ÊTES... 294, Cléophas, Deauville, const. 94, aires ouvertes, porte patio (française) dans salle à manger donnant sur cours arrière, grand patio en ciment... RENDU A DESTINATION.

DUPLEX RÉCENT, secteur locatif de l'ouest, extérieur sans entretien, 2x5 1/2 loués 4255 non chauffés, non éclairés... Parfait pour propriétaire occupant: 95 000\$.

SOUCI DU PRIX? Sher. N. condo en rangée sur 2 étages, 2 min du Carrefour de l'Estrie, travaux permanents payés... Prix sous l'évaluation: 69 900\$.

ÊTRE BIEN PLACÉ... Rock Forest, const. récente, comb. lente dans la salle familiale, armoires d'étable, bain tourbillon, 4 cc, remise et terrain clôture... C'EST ATTENDRE SONT BUTI 99 900\$.

NOUVEAU
LAC MAGOG, prop. habitable à l'année, s-sol aménagé avec sortie ext. Vue sur Mont-Orford. Situé à 5 minutes autoroute. Endroit superbe. 89 500\$

69 000\$. Prop. brique, 3 c.c., s-sol amé. avec sortie ext. Garage. Terrain 100x200. Taxes minimales. FAITES UNE OFFRE!

PROP. 28x40, 4 c.c., 2 s.bains, s-sol amé, compl., pisc. h.t. avec patio. Terrain 140x100. FAUT VOIR

EST - Kennedy Nord, intérieur surprenant, 3 c.c., 2 salles de bains, plafond cathédrale, bois franc, propre et impeccable. 89 000\$.

NORD - Rue Chapais, 3 c.c., toiture récente, s-sol non aménagé. Prés des services. 79 000\$.

NOUVEAU NORD - Rue Aisigon, 4 c.c., plafond cathédrale, 2 salles de bains, piscine. Travaux permanents payés. 82 000\$.

GAETAN GAUDREAU
 Courtier immobilier agréé
 822-4600

REPRISE DE BANQUE
KING EST, BÂTISSE RÉCENTE de 5 800 pi ca sur terrain de 22 500 pi ca, hauteur 12 pi. Idéal pour commerce de garage, pneus, accessoires de toutes sortes, entreposage. Peut s'acheter à 60% de sa valeur réelle. Financement disponible. 1-37250

JEAN-FRANÇOIS TOUTANT
822-2222

FORTEMENT RECOMMANDÉ - 3014 Normand, Deauville, const. 94, complètement rénové, foyer au salon, combustion lente au s-sol, planchers de bois franc, 3 c.c. prix réaliste!

JEAN-FRANÇOIS TOUTANT
822-2222

RODNEY LLOYD
822-2222

20 INGHAM RD. EARLSTOWN ASCOT Maison mobile sur grand terrain, 2 cc, piscine, 1 1/2 milles de Lennoxville.

119 QUEEN ST. LENNOXVILLE Maison centenaire avec app. Zone commerciale. Grand terrain.

2370 CH. WINGET, LENNOXVILLE, 2 c.c., 2 salons, grand terrain, en campagne, près de Bishop, rénové.

548 PRINCIPALE, BURY, 4 c.c., 2 maisons à étages, grand terrain. Prix dans les 50 000\$.

JEAN-NIL ROY
822-2222

94 000\$

CONST. 1991, aires ouvertes, 3 c.c., s-sol amé, puits lumière, vue sur la ville. Beaucoup d'extras

646, DRAPEAU, SHERBROOKE
POURQUOI PAS CE SUPERBE JUMELLE? 3 ch., bois franc, portes françaises, décoration chaleureuse, bain sur podium, terrain de 4 800 pi ca, abri d'auto. Prés de tous les services. UNE OCCASION À SAISIR!

DANIEL VACHON
 563-3000

76 000\$ ROCK FOREST
 Très propre et fonctionnel, 3 cc au rez-de-chaussée, cuisine refaite, terrain privé, piscine, terrain privé, bien aménagé!

76 500\$ SHERBROOKE
 Qualité à petit prix! 3 chambres au 1er, grande salle familiale nouvellement aménagée, toiture refaite, propriété brique avec abri d'auto.

86 000\$ ROCK FOREST
 Évaluation 90 000\$. Vendeur très motivé! Rue Vimy, terrain 87x170, très propre avec abri d'auto, chassis, toiture refaite, garage pour bricoleur de 28x21 neuf!

87 000\$ DEAUVILLE
 Const. 94, style, belle fenestration, pièces claires, bois franc, céramique, bain tourbillon. Prés de l'autoroute sur terrain 1 acre!

87 500\$ ST-ÉLIE
 Va se vendre en bas de l'évaluation! Vaste bungalow 3 cc même planchers, façade pierre des champs, 2 salles de bains, sous-sol fini, comb. lentil.

113 000\$ ST-ÉLIE
 Secteur recherché, grand terrain boisé près d'un acre, const. 92, bois franc, 2 salles de bains, CHAMBRE DES MAÎTRES 20x24. Faut visiter!

119 000\$ ST-ÉLIE
 Cottage de conception unique, vaste cuisine, salle à manger distincte, 3 chambres au 2e étage, grand garage, grand terrain, beaucoup rangement!

122 000\$ ROCK FOREST
 La perle rare! Const. 92, style cottage avec garage, bois franc sur 2 étages, foyer au salon, armoires bois franc, salles de bains luxueuses et plus...

155 000\$ ST-ÉLIE
 Grand cottage tout brique avec garage! Bois franc et bung. 4 c.c. avec garage double et bureau isolé rattaché au garage. Multiples possibilités, entrepreneur ou autres. Bien situé. 99 500\$.

Achetez votre maison et obtenez votre prêt via le service de courtage hypothécaire de La Capitale avant le 30 novembre 1995 et recevez jusqu'à:

2500\$*
 de remise en argent et deux garanties gratuites

La Garantie APEC* qui couvre pendant un an:
 A: appareils inclus dans la vente
 P: plomberie
 E: électrique
 C: chauffage

La Garantie de versements hypothécaires*
 en cas de perte de revenu d'emploi ou de décès, nous remboursons capital et intérêts de votre prêt hypothécaire jusqu'à concurrence d'un an et de 15 000\$.

*Cette promotion et ces garanties comportent certaines restrictions.

Appelez votre agent de La Capitale, courtier immobilier agréé ou d'une franchise de La Capitale.

SYLVIE RIGAUT
822-2222

OUEST, DUPLEX 1x7 1/2, 1x3 1/2, impeccable, foyer, grand terrain, vue superbe.

NORD, 12 LOG., revenu 55 800\$, locataires stables, trav. perm. payés. Prés des services.

ROCK FOREST, QUADRUPLEX, 2x6 1/2, 2x5 1/2, chauff. élect., 2 s. bain, rue cul-de-sac. Revenu 27 400\$.

MAISON OUVERTE DIMANCHE 25 NOVEMBRE 1995

922, rue Kennedy Nord Transfert dans les 80 000\$

Maison sur 3 paliers, toit cathédrale, foyer, 3 cc, terrain privé. Faites une offre.

OUEST, DUPLEX 2x5 1/2, chauff. élect., grand stationnement.

NE REMETTEZ PAS À DEMAIN pour venir visiter ce bungalow à Fleurimont, 3 ch., cuisine rénové, belle décoration moderne, abri d'auto avec allée pavée, terrain privé avec haie et arbres matures. LE PRIX JUSTE POUR VENTE RAPIDE. TRANSFERT.

VENEZ VOUS INSTALLER À ROCK FOREST, dans ce joli bungalow, 2 ch., sous-sol aménagé, grandes pièces, 4 bois franc, garage, terrain privé de 7 080 pi ca. IL FAUT AGIR VITE!

IL FAUT FAIRE VITE! TRANSFERT! Nord, maison de ville, 2 ch., sous-sol aménagé, const. 1994 avec garantie APCHQ, décoration accueillante, bois franc, patio, beau terrain, garage. PRIX DE TOUTES LES SERVICES. VENÉZ JETER UN COUP D'OEIL!

646, DRAPEAU, SHERBROOKE
POURQUOI PAS CE SUPERBE JUMELLE? 3 ch., bois franc, portes françaises, décoration chaleureuse, bain sur podium, terrain de 4 800 pi ca, abri d'auto. Prés de tous les services. UNE OCCASION À SAISIR!

JOHANNÉ GRENIER
 563-3000

88 900\$

NORD - 1x7 pces, 1x5 1/2 pces, bois franc, aires ouvertes, logement pour l'acheteur. Garage, entrée pavée. En bon état. 99 000\$.

88 900\$

FLEURIMONT - Beau cottage sur terrain de 137x278, la campagne près de la ville. Boisé à l'arrière, bien éclairé, puits de lumière, etc.

119 000\$ ST-ÉLIE
 Cottage de conception unique, vaste cuisine, salle à manger distincte, 3 chambres au 2e étage, grand garage, grand terrain, beaucoup rangement!

122 000\$ ROCK FOREST
 La perle rare! Const. 92, style cottage avec garage, bois franc sur 2 étages, foyer au salon, armoires bois franc, salles de bains luxueuses et plus...

155 000\$ ST-ÉLIE
 Grand cottage tout brique avec garage! Bois franc et bung. 4 c.c. avec garage double et bureau isolé rattaché au garage. Multiples possibilités, entrepreneur ou autres. Bien situé. 99 500\$.

PAULO LACROIX
 563-3000

TRIPLEX OUEST - Impeccable, 2x3 1/2 pces plus 6 1/2 libre à l'acheteur. Pl. b.f. Seul. 95 000\$.

REPRISE FINANCE - Campagne 431 rang 5, Canton Brompton, 6 1/2 libre immédiat. Seul. 49 000\$.

MARC ROULEAU
822-2222

Dans les 50 000\$

Paton, joli condo sur 2 étages, 828 pc, grande chambre à coucher, piscine, cuisine, salle communautaire, remise, poss. immédiate.

CHANCE À NE PAS MANQUER! Fleurimont, bungalow avec 3 ch. même plancher, sous-sol aménagé avec sortie ext., belle décoration, terrain bordé d'une haie de cèdres. 66 500\$.

BORE DE L'EAU! Bungalow situé au lac Miror, 3 ch., grandes pièces, taxes minimales, garage, terrain de 53 500 pi ca. Vue époustouflante! Renseignez-vous?????

57 000\$

FLEURIMONT, 119 500\$ Belle prop. const. récente, qualité sup., 4 c.c., planch., bois fr., fenêtres maniv., armoi cuis, stratif., s-fam, avec foyer, patio béton 12x16, piscine h.t. Prés des services.

BROMPTONVILLE: Bungalow impeccable de construction 1991, 3 c. a. c., plancher de bois franc et foyer au salon. Finition moderne. Beaucoup de rangement. Terrain paysagé. Patio 12x14. Seulement 87 500\$.

IDÉAL POUR PREMIER ACHETEUR AVEC PETIT BUDGET! Cottage situé dans l'est avec 4 chambres à coucher. Parfait pour maison de chambres et bricolage. Zone commerciale. A QUELQUES PAS DE TOUT! INFORMEZ-VOUS!

VISITE LIBRE
 Dimanche de 14 h à 16 h
SUPER AUBAINE

2024, RUE ANNIE, CANTON ASCOT
 75 000\$, nous assumons votre bail sous certaines conditions.
JOHANNÉ GRENIER
 563-3000

OUEST - Avec revenus de 4955/mois, 2x5 1/2 pces, rénové. Rue paisible, grandes pièces claires.

SECTEUR UNIVERSITÉ - Avec revenu si désiré. Rénové 5 c.c. pces de 7 c.c. Prix 98 500\$. Occupation immédiate si désiré.

ST-ÉLIE - Travaillez de chez vous! Bung. 4 c.c. avec garage double et bureau isolé rattaché au garage. Multiples possibilités, entrepreneur ou autres. Bien situé. 99 500\$.

822-2222

ATTENTION! ATTENTION! ACHETEURS DE PREMIÈRE MAISON N'AYANT PAS DE COMPTANT. Profitez du programme R.A.P. de Re/Max et devenez propriétaire.

822-2222

822-2222

SECTEUR RÉSIDENTIEL DE CHOIX! A Fleurimont, belle résidence const. 1990, bois franc partout, armoires chêne, décoration de bon goût, 3 ch., sous-sol aménagé. Terrain privé avec piscine et patio. A 2 minutes de l'école. UNE OCCASION RARE!

TERRAIN COMMERC., situé sur King Est. 94 000 pi ca, excellent emplac. pour futur immeuble commerc. Contactez-moi pour plus de détails.

SHERBROOKE,
 PLACE ANDREW PATON,
 65, rue Belvédère Nord # 300 **563-3000**

MAGOG,
 PLACE LE MOULINIER,
 101, rue Du Moulin **868-3000**

822-2222

822-2222

822-2222

TOUTE BELLE POUR VOUS! Bungalow impeccable à Fleurimont, 3 ch., bois franc, décoration chaleureuse, foyer, garage, prix sous l'évaluation municipale. IL FAUT AGIR VITE!

COMMERCÉ: vente automobile d'occasion et débousselage auto mobile. Bâtisse de 2 630 pi ca et terrain de 21 000 pi ca. TELÉPHONEZ POUR PLUS AMPLES DÉTAILS.

1 PROPRIÉTÉS BUNGALOWS
ORFOND, IDEAL ET PERFEC-
TION. La chaleur intérieure de
cet oasis. Assez pour faire rê-
ver. Bois franc à l'honneur. A 2
m du mont Orford. Gâté-
vous.
REVENU. Pour payer les dé-
penses. très beau duplex, sec-
teur nord 2 étages + grenier à
faire rêver. Venez y faire vos
bureaux.
19.176\$ de revenu. 4 log. pour
97.000\$. Frais de l'argent pour
votre retraite. Facile à gé-
rer. Pour détails, téléphonez-
moi.
BUDGET. Payez moins de
350\$/mois, soyez propriétaire.
Incluant chauffage et taxes. 12
m du Carrefour. Duplex 5/4
au propriétaire.
OPPORTUNITÉ. Commerce de
coiffure site stratégique.
loyer raisonnable. Revenu ga-
ranti. 15.000\$ demandé.
LISEZ-MOI. Grande maison 4
c.c. + salle de réception. bord
rivière. Magog à Rock Forest.
Grand terrain. revendeur d'échan-
ge envisageable. Soyez op-
portuniste et faites votre offre.
CHALET, 296 pi bord de l'eau.
Lac Mégantic. Transfert. Fut
vendre. Dans les 40.000\$.
OFFRE SPECIALE. Grand cou-
rage avec revenu. à prix d'au-
tobain. 4 c.c., beaucoup d'es-
pace. 59.000\$ seulement.
BERNARD COLOMBE 822-
2222. Re/Max d'Abord Inc. cfr
immob. agréé.

2 PROPRIÉTÉS A REVENUS
A VENDRE
TRIPLEX, PRES CEGEP
1461, 1411, 1413. Rev. brut
12.500\$. Soide par proprio. Déjà
plus cher.
TRIPLEX, McMANAMY
Brûlé, 1461, 2033. Rev. brut
12.500\$. Leger complot plus soide
par proprio. Idéal chez vous.
TRIPLEX, 6 C.C. A VOUS
Cette maison ancestrale en briques
ne laisse rien à l'imagination. Les
pièces de chaque pièce surprend.
les bosnes, l'escalier ouvert, le foyer
vous charment. Le voyage de 20
min. n'est pas loin. Le prix vous ac-
cueille.
FABRICANT D'ARGENT
King Est. Commercial et résidentiel.
Rev. brut 95.000\$. Prix choc sous
évaluation. Gérez cela et vivez bien.
MICHAEL SAVAGE 566-2223
Century 21 Direct courtier Inc.
courtier imm. agréé.

2 PROPRIÉTÉS A REVENUS
A VENDRE
VIEUX NORD, 4 log. brique, 531
à 535 Dufferin. Rev. 18.000\$.
Cause vente SUCCESSION
119.500\$. ANDRE LARKIN
563-0077, 346-0792
3 MAISONS
OUVERTES
MAISON OUVERTE
SAMEDI et DIMANCHE
1870 D'ORLÉANS
ASCOT
Vous rêvez d'une première mai-
son? On vous attend! 65.000\$ et
plus. Aucun complot. Profitez des
subventions et des promotions d'au-
tisme. 346-9881
REPRISE DE FINANCE
MAISON OUVERTE
DIMANCHE DE 14h à 16h
166 BOISBRAND
Campagne, à 5 minutes de la vi-
lle. Const. 1990, grand brang im-
péccable, bois franc. Aucun en-
tretien extérieur. Faites votre of-
fre!! Via route 112, Boischatel,
Boisjolie. Bienvenue à tous!

4 BORD DE L'EAU
LAC MEMPHRÉMAGOG
Maison 3 c.c., plage privée, à 5
min. du centre-ville de Magog et
10 min. du Mont-Orford, accepté
échange. 819-868-2270.
LAC MEMPHRÉMAGOG, 5 km
de Fitchburg. Bungalow, 26 x 40
neuf, 2 ans, 67 Arrow Head,
lot 100 x 170. 125.000\$. ANDRE
LARKIN, 563-0077,
346-0792
...LE-DÉAL-DU-SEUL...
45.000\$ en bas, vil. mun. con-
do sur 2 étages, meuble + qual
sur le Memphrémagoc.
GR. LAC BROMPTON. Style
suisse, sur 3 étages + qual.
Dans les 97.775\$.
FRANCINE MARCOUX 565-
7474, 843-2517. Gr. Ass. Imm.
Marie Chretien cfr imm. agréé

8 TERRES-TERRAINS
A VENDRE
No 6 - ST-ÉLIE, + 6 acres, très
beau terrain pour construire
une ou plusieurs maisons, vue
splendide, secteur paisible.
No 7 - 103 PIEDS sur la rivière
Magog, magnifique terrain pour
const. unifamiliale, vue super-
be, environnement paisible et
prestigieux. superficie 18.185
pi car.
No 8 - NORTH HATLEY, 10.08
acres bosés, idéal pour const.
unifamiliale. Rue sans issue
secteur recherché.
No 9 - 1000 FOREST, 9500\$.
Terrain de 17.249 pi car. à
vendre pour construction
résidentielle. Endroit paisible.
No 10 - ROCK FOREST, rue
de la Rivière, Terrain, 1.103 pi
car. Superficie 8237 pi car.
pour const. résidentielle.
JACINTHE DUBÉ 564-5000
Grande maison à vendre
courier immobilier agréé

10 COMMERCES
A VENDRE
DRUMMONDVILLE
BOUCHÈRIE + accommodatio-
n. tr. bien équipée. 819-477-1717
t. 1-819-848-2465 soir rep.
FOYER 7 personnes + rev. de
location. Vendeur consolerait
échange. DORIS CORRI-
VEAU, 346-4192. Soc. Imm.
Memphr. cfr. imm. agréé.
OUVREZ VOTRE CLUB VIDEO
2000 films et équipement com-
plet. 821-4421
PETITE ENTREPRISE de man-
tenance, seule, à vendre, tout
équipée. 15.000\$ ferme, cause
maladie. Après 13h: 864-4071

10 COMMERCES
A VENDRE
RESTAURANT ET BÂTISSÉ
à vendre ou à louer avec option
d'achat. PRIX RÉDUIT. 3800 pi
ca. 150 places. 1105 12e Ave-
nue Nord A qui la chance?
Appelez maintenant: 563-3307.
RES. PERS. AGÉES, capacité
14 chambres, présentement
9 louées. Rev. brut: 69.800\$.
VILLAGE MASSAWIPPI. Local
commercial plusoyer 10 pces,
idéal antiquaire ou autre.
85.000\$.
SHERB. EST. Maison à ven-
dre, incluant garderie et épa-
ce bureaux à louer, plus gara-
ge commercial. Idéal pr. élec-
tricien, plombier ou excavation,
backhoe.
PAULO LACROIX 563-3000.
La Capitale Estrie, courtier im-
mob. agréé.
SHERB. Resto casse-croûte.
Bon nom, bon chiffre, bêtise.
Rev. net 40.000\$. À vendre.
MICHAEL SAVAGE 566-2223
Century 21 Direct courtier Inc.

33 CHAMBRES ET
PENSION - 3e AGE
BELLE GRANDE CHAMBRE,
secteur est, pour couple ou per-
sonne seule, nourriture équi-
librée, très propre, près de tous
services. Tél. 820-2487.
CITÉ FLEURIE (LA)
* AMBIANCE CHALEUREUSE
* SÉCURITÉ 24 H. ASCENSEUR
* LOISIRS ET PASTORAL
* SAINE ALIMENTATION
* CONVIVESCENCE
* MEMBRE ARAQ
1525 CONSEIL
822-4348, 564-4401
HOTELLERIE BONNEJOUR
765 ONTARIO
Tél. 565-9134
Chambre ou suite spacieuse,
avec s. de bain complète. Cuisine-
maison équilibrée, activités
amusantes, ascenseur, sécurité
24h. Libre imm. En permanence
d'activités. Vie exceptionnelle sur la
vie. Convalescences acceptées.
562-4100.
RESIDENCE GORDON
App. 1 1/2, 3 1/2, 4 1/2
819-564-1200
RESIDENCE
LINDA BEAUREGARD
Fleurimont Attention: Vous cher-
chez un endroit paisible et ac-
cueillant, avec tous les services,
à 600\$ tout incl. Aussi cham-
bres pour couples. Ne cherchez plus
appeler-moi. Linda: 11 ans d'ex-
périence. 820-9817.

41 APPARTEMENTS ET
LOGEMENTS A LOUER
1 1/2, 3 1/2, 4 1/2, 5 1/2
SUPER AMENAGEMENT
PAYSAGER - PISCINE
PLACE ANNIE, 670 Mc Gregor #
201. 563-4809, 564-1006.
1%, CENTRE-VILLE chauffé
éclairé, meuble, 225\$/mois,
819-565-2546.
1%, DANS MAISON PRIVEE
meuble, ch. ecl., 290\$/mois,
Tél. 565-6735.
1%, -3/-4 - 4% secteur Cégoc,
ch. éclairés, eau ch. fournie,
meubles ou non 820-2518,
820-8622.

NORD
rue Lomas
2-3-4 pces
élect. payée, piscine.
566-4964
RUE
MÉSÉY
3-4 pces
piscine int.
346-2507
NORD
RUE BUCK
2-3-4 pces
563-5238

3 MAISONS
OUVERTES
La Capitale
Estrie Inc.
VISITE LIBRE
Dimanche 26 nov. 1996 de 14 h à 16 h

PAR PROPRIÉTAIRE bungalow
à Rock Forest, quartier paisible,
3 c.c., très éclairé, pi. bois
franc. Terrain 10.000 pi ca.
près école et autres services.
76.500\$. 864-0542.
ROCK FOREST par propriétaire,
jumelle, 3 c.c., 2 s. de bain,
sous-sol fini, pi. bois franc,
64.500\$. Tél. 564-6832.
RESIDENCE avec 52 acres bosés,
établie 2000 entailles sur
chaudères. Peut être ven-
duséparé. Tél. 819-652-2791.

RECHERCHE
maison de campagne, style
champêtre ou celtarène, beau
grand terrain min. 1 acre, prox.
CHUS ou Centre Asbestos et
Sherb. 819-839-3392 retour
d'appel garanti.
RECHERCHE TRIPLEX
en échange d'une maison de 3
c.c. avec plage privée située au
Lac Memphrémagoc à 5 min. du
centre-ville de Magog et 10 min.
du Mont-Orford. 819-868-2270.

6 MAISONS MOBILES-
ROULOTTES A VENDRE
HOLIDAY RAMBLER
29 pi. tout équipée ar. avant, prêt
pour la livraison disponible,
6500\$. Tél. 869-0639.
MAISON MOBILE, très propre.
12x65, 565-2221.
MAISON MOBILE dans les an-
nées 80, 12x65, besoin rénove-
ments int., prête à déménager.
4200\$. 821-2465.
PETIT CAMPER CHEVROLET
7x3, 6 cyl., équip. mécanique
41.3. 5.000\$. 826-0323.

7 CHALETS
A VENDRE
AUBAINÉI Camp de chasse en-
tre La Patrie et Island Brook,
extérieur clapboard de vinyle,
4.500\$. 562-3183.
CHALET 4 SAISONS, à vendre,
au petit lac Magog, terrain
100 x 100 au bord de l'eau.
20 acres, abordable, prix skiéur.
Tél. 346-5351.
LAC ST-GEORGES de Wind
sur Petit chaudière, meuble
puits artésien, fosse septique
et chauffe-eau neuve. 9.900\$.
819-828-2140.
MAGOG-condo - 1 1/2 pces
piscine, sauna, foyer, meuble,
bord de lac. 565-4666.

11 COMMERCES
A LOUER
MAISON DE VILLE,
A 5 min du Carrefour et autoroute
410 sur 3 niveaux, 2 c.c., p.c. de
chambre additionnelle, 2 s. bains
complètes, pi. bois et céramique, fi-
nition haut de gamme.
Tél. 832-3442.
14 BÂTISSÉS
COMMERCIALES
AVENUE DU LOUPEUR
BUREAU ET ENTREPOUR
965 PANNETON
Édifice à bureaux 1400 pi car, entre-
pôt 2400 pi car, terr. 26.250 pi car.
563-8333.
EDIFICE A BUREAUX à vendre
ou à louer, idéal pour profes-
sionnel. 2065 BELVEDERE
SUD. 569-4977.

12 MAISONS DE
CAMPAGNE
MAISON DE CAMPAGNE const.
1984, 5 acres de terrain
569-4033. Tél. 832-4464
soit Alain.
NORTH HATLEY
maison de campagne rénovee,
terrain 8 acres, 62 premiers
mètres, vue panoramique. Tél.
842-2036.
14 BÂTISSÉS
COMMERCIALES
AVENUE DU LOUPEUR
BUREAU ET ENTREPOUR
965 PANNETON
Édifice à bureaux 1400 pi car, entre-
pôt 2400 pi car, terr. 26.250 pi car.
563-8333.

RESIDENCES ET APPARTEMENTS
POUR PERSONNES AGÉES
LE MONASTÈRE
C'EST RASSURANT!
Parce qu'on vous offre:
• infirmières 7 jours/semaine
• repas 24 heures/jour
• 2 choix de menus à chaque repas
• catéleria 24 heures
• salle de bain complète dans chaque
chambre
• messe à tous les jours
• des activités variées
• câble de télévision, intercom
à partir de 695\$ tout incl.
Appartements libres
2 1/2 665\$ - 3 1/2 695\$
4 1/2 825\$
564-0983
564-0786
871, rue Ontario,
Sherbrooke

RESIDENCES ET APPARTEMENTS
POUR PERSONNES AGÉES
LE MONASTÈRE
C'EST RASSURANT!
Parce qu'on vous offre:
• infirmières 7 jours/semaine
• repas 24 heures/jour
• 2 choix de menus à chaque repas
• catéleria 24 heures
• salle de bain complète dans chaque
chambre
• messe à tous les jours
• des activités variées
• câble de télévision, intercom
à partir de 695\$ tout incl.
Appartements libres
2 1/2 665\$ - 3 1/2 695\$
4 1/2 825\$
564-0983
564-0786
871, rue Ontario,
Sherbrooke

LE RÉSEAU IMMOBILIER
LE PLUS PUISSANT
AU MONDE
MAISON OUVERTE
Dimanche de 14 h à 16 h

NORD, 3461 LAVÉRENDY, SHERBROOKE
Joli cottage 4 c.c., décor chaleureux,
mezzanine. Grand terrain boisé.
JACQUELINE R. LECOURS
Agente immobilière affiliée
566-2223

MAISON MOBILE
dans les années 80, 12x65, besoin
rénove-ments int., prête à déménager.
4200\$. 821-2465.
PETIT CAMPER CHEVROLET
7x3, 6 cyl., équip. mécanique
41.3. 5.000\$. 826-0323.

8 TERRES-TERRAINS
A VENDRE
3 ACRES ET + COMMERCIAL
pres St-Hubert, sortie 118, poss.
Aubaine B & B restaurant etc.
Semi-bosés, vue sur Mt Orford.
Prix intéressant. 843-6991.
4 ACRES A ST-DENIS
18.000\$ neg. Tél. 563-7700.
ACHETÉRAIS coupe de bois
avec ou sans terrain pi coupe
sélective outaite. 846-3711.
ACHETÉRAIS TERRE A BOIS ou
coupe seulement, bois
franc et bos mou, partout en
Estrie. Tél. 569-2365.
ACHETÉRAIS TERRE BOISÉE,
s. boisée, parais 100x200
acre, min. 1/2 hre de Sherb.
Ou avez-vous à offrir. Tél.
823-2319.

9 FERMES
A VENDRE
BROMPTONVILLE, 25 ac., écu-
rier, écuries, 2000 pi car, pi bois
franc, piscine, courtois. Prix:
119.500\$.
ST-CLAUDE, 109 ac., moile
bosée, petite érablière, rivière,
grange, cage à porcs, terrain
renové. Prix 119.500\$.
AYER'S CLIFF, 582 ac. Vue
magnifique. Gros volume de
bois, belle vue. Prix:
6005 ac. environ.
S. VIGNEAULT, 822-2222.
Re/Max d'Abord Inc.
courtier immob. agréé.

15 PROPRIÉTÉS
HORS-SHERBROOKE
NORD - 3 1/2 P.CES,
4% non-meuble ou semi-meuble,
planchers béton. Site 1760
Prospect. 821-1451.
17 VILLAGIATURE
HORS-QUEBEC
CONDO A MIAMI, 2 c.c., 2 s.
bains, salon, salle à dîner, ciné-
salle, milieu français, pres
d'uncanal. Tél. 846-8253.
FORT LAUDERDALE à vendre
maison mobile 24 x 58, meuble,
2 c.c., 2 s. bains, complètes.
US. 514-243-0501.
LAKE WALES, FLORIDE, maison
avec terrain 100x100, Disney
World. Prox. piscine.
Tél. 1-819-583-5894.

RESIDENCE GILLESPIE
centre-ville
57, RUE GILLESPIE
2 1/2 et chambres avec salle de bain complète.
Service aux tables, choix de 2 menus. Surveillant
24 heures. Ascenseur. Activités. Messe. Médecin.
Soins particuliers aux maladies oculaires.
Coiffeuse. Membre A.R.A.P.Q. inc.
823-6869

RESIDENCES ET APPARTEMENTS
POUR PERSONNES AGÉES
LE MONASTÈRE
C'EST RASSURANT!
Parce qu'on vous offre:
• infirmières 7 jours/semaine
• repas 24 heures/jour
• 2 choix de menus à chaque repas
• catéleria 24 heures
• salle de bain complète dans chaque
chambre
• messe à tous les jours
• des activités variées
• câble de télévision, intercom
à partir de 695\$ tout incl.
Appartements libres
2 1/2 665\$ - 3 1/2 695\$
4 1/2 825\$
564-0983
564-0786
871, rue Ontario,
Sherbrooke

40 CATHÉDRALE
Grand 4 1/2, entrée lav. séch.
chauffé, élect. locataires.
Possibilité de stationnement.
Pres arrêt autobus.
Pour visiter,
Alain: 569-4482
ou 563-4743

MARIO B. CHRIÉTIEN
VISITE LIBRE
Dimanche le 26 novembre 1995
de 14h00 à 16h00
5585, rue Héroux à Rock Forest
OFFRE SPECIALE

AST-ÉLIE
Nouvelle rue (Bos Franc), 150x305
boisé, terrasse perçolant fat. Tél.
845-7729.
A VENDRE OU A LOUER avec
option d'achat, min. montagne
700x600, lac artificiel, accès gr. lac
Brompton + petits terrains, Fi-
nances par prop. 846-2575.
A VOIR ABSOLUMENT vue su-
perbe, chemin Gendron St.
Élie, 100 x 315, aqueduc et
égout. 346-9751. Tél.
829-8332.

* BIRCHTON *
Terrains 150x235, à partir de
5800\$. Financement 5% 100\$ par
mois. Prêts construction.
823-2339, 566-2255.
BISHOPTON magnifique boisé
137 851 pi ca, 1060 pi façade
sur rivière St-François, chemin
ouvert à l'année, électricité, cou-
rage blanc, prêt à bâtir. Prix:
29 pi ca. 514-651-9500.
BOISÉ A DÉVELOPPER
rues Garant et Guillot
Financement 0%, 514-939-
6432.

9 FERMES
A VENDRE
BROMPTONVILLE, 25 ac., écu-
rier, écuries, 2000 pi car, pi bois
franc, piscine, courtois. Prix:
119.500\$.
ST-CLAUDE, 109 ac., moile
bosée, petite érablière, rivière,
grange, cage à porcs, terrain
renové. Prix 119.500\$.
AYER'S CLIFF, 582 ac. Vue
magnifique. Gros volume de
bois, belle vue. Prix:
6005 ac. environ.
S. VIGNEAULT, 822-2222.
Re/Max d'Abord Inc.
courtier immob. agréé.

18 CONDOMINIUMS
A VENDRE
1229 VERONIQUE, Fleurimont,
Condo 4 1/2 pces, près du
CHUS, Construit en 1991.
Prix: 82.000\$.
MAGOG sur le bord du Memphrémagoc
condo 3 1/2 avec grand balcon et foyer.
Prix: 49.500\$.
ALAIN DEMERS 563-3000, La
Capitale Estrie, cfr. imm.
agréé.
CONDO PLACE PATON, 3 1/2 pces,
style unique, plafonds suréle-
vés, mezzanine, foyer, piscine
exter. 565-9433, 563-0556.

RESIDENCES ET APPARTEMENTS
POUR PERSONNES AGÉES
LE MONASTÈRE
C'EST RASSURANT!
Parce qu'on vous offre:
• infirmières 7 jours/semaine
• repas 24 heures/jour
• 2 choix de menus à chaque repas
• catéleria 24 heures
• salle de bain complète dans chaque
chambre
• messe à tous les jours
• des activités variées
• câble de télévision, intercom
à partir de 695\$ tout incl.
Appartements libres
2 1/2 665\$ - 3 1/2 695\$
4 1/2 825\$
564-0983
564-0786
871, rue Ontario,
Sherbrooke

RESIDENCES ET APPARTEMENTS
POUR PERSONNES AGÉES
LE MONASTÈRE
C'EST RASSURANT!
Parce qu'on vous offre:
• infirmières 7 jours/semaine
• repas 24 heures/jour
• 2 choix de menus à chaque repas
• catéleria 24 heures
• salle de bain complète dans chaque
chambre
• messe à tous les jours
• des activités variées
• câble de télévision, intercom
à partir de 695\$ tout incl.
Appartements libres
2 1/2 665\$ - 3 1/2 695\$
4 1/2 825\$
564-0983
564-0786
871, rue Ontario,
Sherbrooke

41 APPARTEMENTS ET
LOGEMENTS A LOUER
1 1/2, 2 P.CES
Grands profits. 115 13e avenue
nord. Meubles ch. eau ch. 275\$.
Tél. 562-2727, 822-4308.
1 1/2, 2 1/2, 3/2 TRES GRANDS
Nord. Meubles, chauff. eau ch.
concevoir, buanderie. Très propre,
endroit tranquille. Libre imm.
et ter. dec. 823-9347, 565-7978.
1 1/2, 3%, ETUDIANTS
chauffés, eau ch., meubles, 240\$.
-340\$. Bail régoc. 346-9768.

MARIO CHRIÉTIEN
(819) 822-9449

LE GROUPE IMMOBILIER
JACINTHE DUBÉ
COURTIER IMMOBILIER AGRÉÉ

10 COMMERCES
A VENDRE
878 - CANTONS DE L'EST,
Commerce de chaussures
avec équipement complet, 2 gar-
rages, revendus nets de
39.000\$. Propriétaires non
actifs dans le commerce, don-
ne beaucoup de possibilités d'
augmenter des ventes et
profits. Excellente occasion. La
Capitale, CLAUDE FOURNIER
courtier, 514-378-8461. Cour-
tier immobilier agréé.

10 COMMERCES
A VENDRE
BURY, 105 acres, maison cente-
naire, 5 c.c., demi-bosés, lac,
belle vue sur le mont Mégantic,
96.000\$. JEANNE D'ARC
LABBÉ 884-5405, Carr. Imm.
Y.L. court. immob. agréé.
FERME (23 ACRES)
PRODUCTION PETITS FRUITS
avec équipement complet, 2 gar-
rages, kiosque, lac artificiel, pi-
de gravelle, bois. Possibilité
d'échange. Tél. 562-0290.
TRES BIEN BÂTIES: GROSSE
GRANDE, grosse remise à
voiture, 22' long x 38' large, mai-
son toute fine, 16,8 acres,
115.000\$. Tél. 843-1690.

15 PROPRIÉTÉS
HORS-SHERBROOKE
NORD - 3 1/2 P.CES,
4% non-meuble ou semi-meuble,
planchers béton. Site 1760
Prospect. 821-1451.
17 VILLAGIATURE
HORS-QUEBEC
CONDO A MIAMI, 2 c.c., 2 s.
bains, salon, salle à dîner, ciné-
salle, milieu français, pres
d'uncanal. Tél. 846-8253.
FORT LAUDERDALE à vendre
maison mobile 24 x 58, meuble,
2 c.c., 2 s. bains, complètes.
US. 514-243-0501.
LAKE WALES, FLORIDE, maison
avec terrain 100x100, Disney
World. Prox. piscine.
Tél. 1-819-583-5894.

RESIDENCES ET APPARTEMENTS
POUR PERSONNES AGÉES
LE MONASTÈRE
C'EST RASSURANT!
Parce qu'on vous offre:
• infirmières 7 jours/semaine
• repas 24 heures/jour
• 2 choix de menus à chaque repas
• catéleria 24 heures
• salle de bain complète dans chaque
chambre
• messe à tous les jours
• des activités variées
• câble de télévision, intercom
à partir de 695\$ tout incl.
Appartements libres
2 1/2 665\$ - 3 1/2 695\$
4 1/2 825\$
564-0983
564-0786
871, rue Ontario,
Sherbrooke

RESIDENCES ET APPARTEMENTS
POUR PERSONNES AGÉES
LE MONASTÈRE
C'EST RASSURANT!
Parce qu'on vous offre:
• infirmières 7 jours/semaine
• repas 24 heures/jour
• 2 choix de menus à chaque repas
• catéleria 24 heures
• salle de bain complète dans chaque
chambre
• messe à tous les jours
• des activités variées
• câble de télévision, intercom
à partir de 695\$ tout incl.
Appartements libres
2 1/2 665\$ - 3 1/2 695\$
4 1/2 825\$
564-0983
564-0786
871, rue Ontario,
Sherbrooke

41 APPARTEMENTS ET
LOGEMENTS A LOUER
1 1/2, 2 P.CES
Grands profits. 115 13e avenue
nord. Meubles ch. eau ch. 275\$.
Tél. 562-2727, 822-4308.
1 1/2, 2 1/2, 3/2 TRES GRANDS
Nord. Meubles, chauff. eau ch.
concevoir, buanderie. Très propre,
endroit tranquille. Libre imm.
et ter. dec. 823-9347, 565-7978.
1 1/2, 3%, ETUDIANTS
chauffés, eau ch., meubles, 240\$.
-340\$. Bail régoc. 346-9768.

4400, RUE MARECHAL, ROCK FOREST
A qui la chance, résidence impeccable, dé-
cor jeune, clair, finition chêne pâle, 7 bel-
les pces, 2 s. bains, remise. Venez voir!
MICHELLE GARANT 564-5000

GRANDS TERRAINS
de larges varégués, avec vue sur
le petit lac Magog et mont
Orford. Environ 600 pi de pro-
fondeur, zones pour construc-
tion, terrain plat, idéal pour
résidentielle sur les 200 premiers
piers, zones agricole (acacia,
ferme, etc.) sur les 400 pi
arrière. 864-8637, 864-7554.
LOT COMMERCIAL 60 x 132, voisin
du 442 BELVEDERE. SUD
30.000\$.
RUE ST-MARTIN, Lot 50 x
110, sur 4 log. 15.000\$.
RUE CARILLON, 60 x 100,
15.000\$.
DEAUVILLE, rue Parc, 50 x
125, 12.000\$.
CH. NORTH HATLEY, an-
cienne, sans mine, 10 acres,
25.000\$.
BD UNIVERSITE, 130 x 100,
avant rue Labbé face à la ri-
vière. 12.000\$.
RUE TURGON, Rock For-
est, 100 x 145, 9000\$.
ANDRE LARKIN, 563-0077,
346-0792.

10 COMMERCES
A VENDRE
878 - CANTONS DE L'EST,
Commerce de chaussures
avec équipement complet, 2 gar-
rages, revendus nets de
39.000\$. Propriétaires non
actifs dans le commerce, don-
ne beaucoup de possibilités d'
augmenter des ventes et
profits. Excellente occasion. La
Capitale, CLAUDE FOURNIER
courtier, 514-378-8461. Cour-
tier immobilier agréé.

10 COMMERCES
A VENDRE
878 - CANTONS DE L'EST,
Commerce de chaussures
avec équipement complet, 2 gar-
rages, revendus nets de
39.000\$. Propriétaires non
actifs dans le commerce, don-
ne beaucoup de possibilités d'
augmenter des ventes et
profits. Excellente occasion. La
Capitale, CLAUDE FOURNIER
courtier, 514-378-8461. Cour-
tier immobilier agréé.

18 CONDOMINIUMS
A VENDRE
1229 VERONIQUE, Fleurimont,
Condo 4 1/2 pces, près du
CHUS, Construit en 1991.
Prix: 82.000\$.
MAGOG sur le bord du Memphrémagoc
condo 3 1/2 avec grand balcon et foyer.
Prix: 49.500\$.
ALAIN DEMERS 563-3000, La
Capitale Estrie, cfr. imm.
agréé.
CONDO PLACE PATON, 3 1/2 pces,
style unique, plafonds suréle-
vés, mezzanine, foyer, piscine
exter. 565-9433, 563-0556.

RESIDENCES ET APPARTEMENTS
POUR PERSONNES AGÉES
LE MONASTÈRE
C'EST RASSURANT!
Parce qu'on vous offre:
• infirmières 7 jours/semaine
• repas 24 heures/jour
• 2 choix de menus à chaque repas
• catéleria 24 heures
• salle de bain complète dans chaque
chambre
• messe à tous les jours
• des activités variées
• câble de télévision, intercom
à partir de 695\$ tout incl.
Appartements libres
2 1/2 665\$ - 3 1/2 695\$
4 1/2 825\$
564-0983
564-0786
871, rue Ontario,
Sherbrooke

RESIDENCES ET APPARTEMENTS
POUR PERSONNES AGÉES
LE MONASTÈRE
C'EST RASSURANT!
Parce qu'on vous offre:
• infirmières 7 jours/semaine
• repas 24 heures/jour
• 2 choix de menus à chaque repas
• catéleria 24 heures
• salle de bain complète dans chaque
chambre
• messe à tous les jours
• des activités variées
• câble de télévision, intercom
à partir de 695\$ tout incl.
Appartements libres
2 1/2 665\$ - 3 1/2 695\$
4 1/2 825\$
564-0983
564-0786
871, rue Ontario,
Sherbrooke

41 APPARTEMENTS ET
LOGEMENTS A LOUER
1 1/2, 2 P.CES
Grands profits. 115 13e avenue
nord. Meubles ch. eau ch. 275\$.
Tél. 562-2727, 822-4308.
1 1/2, 2 1/2, 3/2 TRES GRANDS
Nord. Meubles, chauff. eau ch.
concevoir, buanderie. Très propre,
endroit tranquille. Libre imm.
et ter. dec. 823-9347, 565-7978.
1 1/2, 3%, ETUDIANTS
chauffés, eau ch., meubles, 240\$.
-340\$. Bail régoc. 346-9768.

4400, RUE MARECHAL, ROCK FOREST
A qui la chance, résidence impeccable, dé-
cor jeune, clair, finition chêne pâle, 7 bel-
les pces, 2 s. bains, remise. Venez voir!
MICHELLE GARANT 564-5000

GRANDS TERRAINS
de larges varégués, avec vue sur
le petit lac Magog et mont
Orford. Environ 600 pi de pro-
fondeur, zones pour construc-
tion, terrain plat, idéal pour
résidentielle sur les 200 premiers
piers, zones agricole (acacia,
ferme, etc.) sur les 400 pi
arrière. 864-8637, 864-7554.
LOT COMMERCIAL 60 x 132, voisin
du 442 BELVEDERE. SUD
30.000\$.
RUE ST-MARTIN, Lot 50 x
110, sur 4 log. 15.000\$.
RUE CARILLON, 60 x 100,
15.000\$.
DEAUVILLE, rue Parc, 50 x
125, 12.000\$.
CH. NORTH HATLEY, an-
cienne, sans mine, 10 acres,
25.000\$.
BD UNIVERSITE, 130 x 100,
avant rue Labbé face à la ri-
vière. 12.000\$.
RUE TURGON, Rock For-
est, 100 x 145, 9000\$.
ANDRE LARKIN, 563-0077,
346-0792.

10 COMMERCES
A VENDRE
878 - CANTONS DE L'EST,
Commerce de chaussures
avec équipement complet, 2 gar-
rages, revendus nets de
39.000\$. Propriétaires non
actifs dans le commerce, don-
ne beaucoup de possibilités d'
augmenter des ventes et
profits. Excellente occasion. La
Capitale, CLAUDE FOURNIER
courtier, 514-378-8461. Cour-
tier immobilier agréé.

10 COMMERCES
A VENDRE
878 - CANTONS DE L'EST,
Commerce de chaussures
avec équipement complet, 2 gar-
rages, revendus nets de
39.000\$. Propriétaires non
actifs dans le commerce, don-
ne beaucoup de possibilités d'
augmenter des ventes et
profits. Excellente occasion. La
Capitale, CLAUDE FOURNIER
courtier, 514-378-8461. Cour-
tier immobilier agréé.

18 CONDOMINIUMS
A VENDRE
1229 VERONIQUE, Fleurimont,
Condo 4 1/2 pces, près du
CHUS, Construit en 1991.
Prix: 82.000\$.
MAGOG sur le bord du Memphrémagoc
condo 3 1/2 avec grand balcon et foyer.
Prix: 49.500\$.
ALAIN DEMERS 563-3000, La
Capitale Estrie, cfr. imm.
agréé.
CONDO PLACE

41 APPARTEMENTS ET LOGEMENTS A LOUER

100% GARANTIE
4 1/2, 5 1/2, Est 2 min CHUS, propres, tranquilles, 4 1/2 sans bal, sans services, 325\$ 4 1/2 tout compris + tel. + câble: 4355. Tél: 829-9999

105 LOMAS
1 1/2, 3 1/2, 4 1/2 - SECURITE ASCENSEUR-PISCINE

Renovés, chauffés, eau chaude, VOISIN PROMENADES KING. 363-3585, 564-1006.
107 RUE ALEXANDRE, 3 1/2 semi-meublé, chauffé, stat. Libre 1er déc. 563-5038.

10 OPTIONS POSSIBLE
4 1/2, 5 1/2, Est 2 min CHUS + sans aucun bal ou ball de 1 à 12 mos., tout compris + téléphone et câble inclus + pôle et réflecteur + banderole non payante + aspirateur + remise * 2 stat. * 829-9999

1110 PORTLAND
4 1/2, 5 1/2, 1er plancher, chauffé, eau chaude fourme 646-3714.

1115 J. FLEURIS
EST 3 1/2, 4 1/2, ch. eau ch. Près parc, école 820-0181, 563-0692

1175 ESPLANADE
FACE AU LAC
3 1/2, chauffé, éclairé, eau ch. poêle et réfrigérateur.
A prox. du parc Jacques-Cartier, idéal pour personnes âgées. 820-1311, 823-0991

1205-1225 J. FLEURIS
PISCINE
3 1/2, 4 1/2, tout compris, tranquilles. Près d'un parc, école, Cul-de-sac, boisé. 346-4915, 563-5967

122 BALL
3 1/2 - CENTRE-VILLE
Chauffé, eau ch. meublé, 325\$. 564-1006

1334 DENAULT, 1 1/2 pce, meublé, chauffé, eau chaude. Tél: 847-0074

142 WELINGTONSUD
2 1/2, 5 1/2, meublé, chauffé, eau chaude, électr. Libres imm. 566-0988, 821-0830, 562-4868

155 LOMAS, 1 1/2, 3 1/2 pces, meublé, eau chaude. 563-9171, 821-6881

1995 GOYETTE, 3 1/2, 4 1/2, 5 1/2, 6 pces, 300\$ et +, ch. eau ch. meublé, ou non. 569-6634, 829-9126

1995 LALEMANT, 4 1/2 semi-meublé, prés université, endroit paisible, ru sans issue, terrasse au dernier étage. Libre en janvier. Tél: 346-9139

1995 LAROCQUE, 4 1/2, chauffé, eau ch. Libre 395\$ mois. 569-1636, 565-3534

1671 LEDOUX, 4 1/2, chauffé, eau ch. 300\$/mois 565-4866, 822-8272

1775 RUE CHAGNON app 4 avec conciergerie. Tél: 565-7236

18 WELINGTONNORD
2 1/2, 3 1/2, semi-meublé, chauffé, eau chaude. Libres imméd. Tél: 346-5711

1905 GOYETTE, 3 1/2, meublé ou s meublé ch. eau ch. électr. Libre imm. 563-0977, 823-4179

1545 LEDOUX, 5 1/2, ch. eau ch. fournie, stat. Libre imm. 823-4179

190 WILSON, Luxueux 4 1/2 pces avec foyer. Libre imméd. 4955 569-1636, 565-3534

1 1/2 A2 MIN DU CEGEP
565-1377

1 BEAU 4 PCS *
OUEST, grand 4 pces chaufé, réno. fenêtre dans chaque pièce. Tél: 563-9618 ou 829-9047

1 1/2
bord du lac Des Nations. 562-2482, 845-2697.

1.c.c.-2.c.c.-3.c.c.
RESIDENCES OXFORD LENNOXVILLE
Meublé ou non, grands logements. Paysager, tranquille. 96 OXFORD CR. 564-1513, 94 OXFORD CR. 566-0106, 92 OXFORD CR. 822-8946, 103 OXFORD CR. 822-6763. BUR. 564-1006

1 1/2 DON BOSCO
Très grand, chauffé, éclairé, eau ch. fournie, 5 bns comm. walk-in, meublé. 300\$. 822-9054

1 1/2
Meublé, chauffé, éclairé, très propre. 295\$ Au 264 King Ouest. 822-4308

1 MOIS GRATUIT, 4 1/2
Nord, peinture, tapis neuf, entrée lav-séch. tranquille. 569-2910 ou 822-4685

1 MOIS GRATUIT, grand 4 1/2, chauffé, eau ch., bien situé, Canton d'Ascot. 346-5646

1 MOIS GRATUIT, 4 1/2 pces, 370\$/mois. EST. 12e avenue. Balcon, chauffé, eau ch. fournie. 820-7420, 564-1314

1 MOIS GRATUIT
3 1/2, ch. eau ch. fournie, frais petit. Près Univ. 3105, 846-3822

1 MOIS GRATUIT
Boul. Alexandre, 4 1/2, chauffé, éclairé. 4155 mois. 564-7074, 563-5639, 829-9094

1 MOIS GRATUIT gr 4 1/2 à sous-louer, nord, lav-séch., eau ch., très tranquille, lave-vaisselle inclus, pièce de rangement dans l'app. Libre imm. Conciergerie. 822-4147, prop. 562-1779

1 MOIS GRATUIT très grand 4 1/2, lav-séch., eau ch., ascenseur-autobus-parc. Jour: 566-6778, soir 565-0737

1 1/2 PCE meublé, éclairé, chauffé, libre 1er janv., rue Carillon, app 4 ou 10. 820-0495

1 1/2 PRES CEGEP
tout compris, 250\$/mois. 819-823-2053

1 1/2 SEMI-MEUBLE, très propre 4200 Moore, 225\$/mois. Tél: 843-6384

2 1/2, VIEUX NORD, 2705 m, meublé, chauffé, éclairé, eau ch. 569-8991, 563-6817

2 1/2 PCE, IMM. RECENT AP, complètement renové, casier ext., stat. 3055, 563-1150.

2 1/2 PCE, IMM. RECENT AP, complètement renové, casier ext., stat. 3055, 563-1150.

2 1/2 PCE, IMM. RECENT AP, complètement renové, casier ext., stat. 3055, 563-1150.

2 1/2 PCE, IMM. RECENT AP, complètement renové, casier ext., stat. 3055, 563-1150.

2 1/2 PCE, IMM. RECENT AP, complètement renové, casier ext., stat. 3055, 563-1150.

2 1/2 PCE, IMM. RECENT AP, complètement renové, casier ext., stat. 3055, 563-1150.

2 1/2 PCE, IMM. RECENT AP, complètement renové, casier ext., stat. 3055, 563-1150.

2 1/2 PCE, IMM. RECENT AP, complètement renové, casier ext., stat. 3055, 563-1150.

2 1/2 PCE, IMM. RECENT AP, complètement renové, casier ext., stat. 3055, 563-1150.

2 1/2 PCE, IMM. RECENT AP, complètement renové, casier ext., stat. 3055, 563-1150.

2 1/2 PCE, IMM. RECENT AP, complètement renové, casier ext., stat. 3055, 563-1150.

2 1/2 PCE, IMM. RECENT AP, complètement renové, casier ext., stat. 3055, 563-1150.

2 1/2 PCE, IMM. RECENT AP, complètement renové, casier ext., stat. 3055, 563-1150.

2 1/2 PCE, IMM. RECENT AP, complètement renové, casier ext., stat. 3055, 563-1150.

2 1/2 PCE, IMM. RECENT AP, complètement renové, casier ext., stat. 3055, 563-1150.

2 1/2 PCE, IMM. RECENT AP, complètement renové, casier ext., stat. 3055, 563-1150.

2 1/2 PCE, IMM. RECENT AP, complètement renové, casier ext., stat. 3055, 563-1150.

2 1/2 PCE, IMM. RECENT AP, complètement renové, casier ext., stat. 3055, 563-1150.

2 1/2 PCE, IMM. RECENT AP, complètement renové, casier ext., stat. 3055, 563-1150.

2 1/2 PCE, IMM. RECENT AP, complètement renové, casier ext., stat. 3055, 563-1150.

2 1/2 PCE, IMM. RECENT AP, complètement renové, casier ext., stat. 3055, 563-1150.

2 1/2 PCE, IMM. RECENT AP, complètement renové, casier ext., stat. 3055, 563-1150.

2 1/2 PCE, IMM. RECENT AP, complètement renové, casier ext., stat. 3055, 563-1150.

2 1/2 PCE, IMM. RECENT AP, complètement renové, casier ext., stat. 3055, 563-1150.

2 1/2 PCE, IMM. RECENT AP, complètement renové, casier ext., stat. 3055, 563-1150.

2 1/2 PCE, IMM. RECENT AP, complètement renové, casier ext., stat. 3055, 563-1150.

2 1/2 PCE, IMM. RECENT AP, complètement renové, casier ext., stat. 3055, 563-1150.

2 1/2 PCE, IMM. RECENT AP, complètement renové, casier ext., stat. 3055, 563-1150.

2 1/2 PCE, IMM. RECENT AP, complètement renové, casier ext., stat. 3055, 563-1150.

2 1/2 PCE, IMM. RECENT AP, complètement renové, casier ext., stat. 3055, 563-1150.

2 1/2 PCE, IMM. RECENT AP, complètement renové, casier ext., stat. 3055, 563-1150.

41 APPARTEMENTS ET LOGEMENTS A LOUER

2 1/2, 3 1/2, 4 1/2, 5 1/2
Ouest, Beau et grands log à partir de 275\$. Chauffé, eau chaude. 346-7898

2 1/2, 3 1/2, 4 1/2, 5 1/2
franc, point, stores, buanderie, conciergerie, ch. eau ch., meublé ou non, bon prix. 564-6015

2 1/2, 3 1/2, 4 1/2, 5 1/2
Est, prés CEGEP, voisin parc, chauffé, eau chaude, meublé si désiré. 563-9548, 564-1006

2 1/2, GRAND
Meublé, ch. eau ch., eau ch. buand. stat. 2758-3005. Libres 346-7898

2 1/2 - CHAUFFÉ éclairé, eau ch. 400\$ mois, de marche de l'Université. Disp. imméd. 2905. Tél: 418-622-7784

215, 18e AVENUE
VUES SUR LA VILLE
PRIX RÉDUIT
EST. 3 1/2, 4 1/2, chauffé, eau ch. 346-3783, 564-1006.

215 MURRAY
Grands 3 1/2, 4 1/2, imm. récent, ascenseur, endroit tranquille, près de tous les services. Libres imméd. 565-5977, 846-4826

2475 BEAUDRY
4 1/2 - 4505 Chauffé, eau chaude, électr. inclus. 565-0966, 346-0889

250 PRECOURT
VUE SPECTACULAIRE
3 1/2, 4 1/2, NORD
A PARTIR DE 315\$/mois, prés Carrefour, et de tous les services de la rue King. Impeccable, pas de loyer, eau ch. 564-1006

2600 KING OUEST, 1 1/2, 3 1/2, meublé, chauffé, eau ch. 569-1636

2775 GALTO,
LE PALMA, 4 1/2
Secteur Universitaire, près de tous les services, eau chaude incl. meublé et impeccable. Tél: 563-0491, 820-1311

2840 MESY,
4 1/2 pces, libre 1er déc., récent, inter. asp., très tranquille, terrasse. 564-0143, 566-1171.

2 1/2, 2655
Rue ST-LOUIS, Meublé, eau ch. fournie, réfrigérateur. 821-4867

2 1/2 KING OUEST meublé, ch. eau ch., électr. 315 \$, nég. Libre imm. 346-8122

2 MOIS GRATUITS
4 1/2 - 5 1/2
LAROCQUE, 6 LOG.
Très grands pièces. 564-2196 ou 564-1006.

2 MOIS GRATUITS
Très grand 3 1/2, complètement renové, Endroit propre et tranquille, près des services. 822-2964

2 MOIS GRATUITS
Rue Carillon, tranquilles, près de tous les services. Entrée laveuse-sécheuse. Tél: 566-8860

3 1/2, GRAND
ENDROIT TRANQUILLE
NEUF, prés Carrefour, Ascenseur, Endroit tranquille. 564-1006

3 1/2, OUEST RUE CHAGNON
chauffé, eau ch. tranquille. 265\$/mois. 822-2496

3 1/2, VUE SUR LAC DES NATIONS
à sous-louer, 346\$/mois, chauffé, eau ch. 829-0193

3 1/2 - 320\$/mois
815 Papineau semi-meublé, ch. eau ch. 563-5260, 823-0188

3 1/2 - 4 1/2, ENTRÉE PRIVÉE, secteur Ouest, entrée lav-séch. Im. 843-9605, 569-6555

3 1/2 - EST
Libre mars 310\$/mois meublé, ch. 1415/Conseil. 822-9054

3 1/2 - NOUVEAU NORD, Chauffé, eau ch. 4206 rue CHAUVEAU, 346-5551

3 1/2 A SOUS-LOUER, 10 min. à pied de l'université, semi-meublé, chauffé, eau ch. chauffé, près services. Urgent. 823-0691

3 1/2 CHAUFFÉ, VIEUX NORD
près tous services, entrée lav-séch., libre imm. Tél: 562-8391, 346-4225

3 1/2 EST, 4 1/2 OUEST
à sous-louer, ch. eau ch. ou non, prés services. 562-3860, 563-3753

3 ET 4 PCS,
rue Carillon, tranquilles, près de tous les services. Entrée laveuse-sécheuse. Tél: 566-8860

3 ET 4 PCS,
rue Carillon, tranquilles, près de tous les services. Entrée laveuse-sécheuse. Tél: 566-8860

3 1/2, GRAND,
meublé, ch., électr. 305\$, prés végétation, tout inclus. 563-6454

3 1/2 JACQUES-CARTIER
NORD, dans duplex, libre 1er janv. Tél: 566-8860

3 1/2 OUEST 885 BACON + POSS. POËLE + FRIGO, sous-loyer, meublé, style condo, très grand, intercom. Libre Promotion. 823-1899

3 PCS, 250\$ à 275\$, 4 et 5 pces. 335\$ à 420\$. Poêle, réfrigérateur, four, au ch. de sac, balcon. Local avec 500 pi car. 265\$. Non chauffés. 563-3577

3 1/2 PCS, JANVIER 96
Grands, spacieux, entrée lav-séch., autobus à la porte, près Université de Sherb. 346-9881

3 1/2 PCS, meublé, tous les services inclus. 320\$/mois. Près CHUS. 565-7555, 822-4348

3 1/2 PCS, OUEST,
à sous-louer, tr. propre, éclairé, tranquille, vue panoramique, ch. eau ch., fournie. 2617

3 1/2 PCS, RICHMOND
Coopérative d'habitation Progressive 826-3657, 848-2835, 826-6619

3 1/2 PCS chauffé, eau ch., éclairé, libre imm. 395\$/mois. Tél: 823-2143

3 1/2 PCS meublé, ch. eau ch., libre 1er déc. 312\$/mois sans bal. 1 mois de pré-avis. 1012 Champlain. Tél: 562-8692

3 1/2 PCS QUARTIER OUEST
secteur résidentiel de choix, prix à discuter. 569-5591

3 1/2 PCS super grand, moderne, spacieux, entrée lav-séch. Dans un petit bloc tranquille. Prés tous services. LIBRE IMMÉDIATEMENT. 569-4977

3 1/2 POUR PROFESSIONNEL
avec bureau, bord de l'eau, disponible 1er jan. 821-4565

3 1/2 PRES CENTRE-VILLE
Meublé, chauffé, éclairé, idéal pour personne d'urgence. 864-6655

3 1/2, 4 1/2, 5 1/2, NORD
PISCINE
Eau chaude fournie. Meublé si désiré. Vues panoramiques disponibles 640 McGregor. Tél: 823-0012, 564-1006

3 1/2, 4 1/2, 5 1/2
Sect. Ouest, Domaine Floral, rue Bacon, récents, propres, tranquille, spacieux. Soir: 829-1710 346-5646

3 1/2, 4 1/2, ch. eau ch., éclairés, 1480 Larocque, 989, 995 Galt Ouest. 563-0290

3 1/2, 4 1/2 - EST
475 Lavergne, endroit tranquille, cuisine de choix. Libre imméd. 564-7906, 823-5089

3 1/2, 434 MONTREAL, chauffé, eau ch., frais, repaire. 365\$/mois. 842-4683 ou 569-8911

3 1/2, 4 1/2 DESORMEAUX repoint, chauffé, eau ch., p. patio, locker. 325\$/mois. 346-9768

3 1/2 - 4 1/2 - 5 1/2, situés 1655, 1800 et 1930 Goyette. Chauffés, eau ch., élec. fournie. Très bas prix. Info: 821-0269

LUNIK
165 CANDIAC
Nord, angle Lionel-Groulx
1 1/2 à 5 1/2, béton, chauffé, ascenseur, piscine int., sauna. 823-2034 - 566-6778

NORD
SECTEUR GOLF
7 1/2 pces, style condo
4 c.c., 2 s.b.
Site exceptionnel
821-0603

NORD
3005 RICHARD
10 IMMEUBLES - 1 1/2 à 5 1/2 ascenseur-autobus-parc
Jour: 566-6778, soir 565-0737
346-0421 41-36729

2 1/2, 2605 MOIS et 4 1/2, 2905 MOIS, propres, au 200 rue Galt Ouest. 563-1739

2 1/2 PCS - RUE FEDERAL
Pas cher! 565-3609, 569-8249

2 1/2, 2605 MOIS et 4 1/2, 2905 MOIS, propres, au 200 rue Galt Ouest. 563-1739

2 1/2 PCS - RUE FEDERAL
Pas cher! 565-3609, 569-8249

2 1/2, 2605 MOIS et 4 1/2, 2905 MOIS, propres, au 200 rue Galt Ouest. 563-1739

2 1/2 PCS - RUE FEDERAL
Pas cher! 565-3609, 569-8249

2 1/2, 2605 MOIS et 4 1/2, 2905 MOIS, propres, au 200 rue Galt Ouest. 563-1739

2 1/2 PCS - RUE FEDERAL
Pas cher! 565-3609, 569-8249

2 1/2, 2605 MOIS et 4 1/2, 2905 MOIS, propres, au 200 rue Galt Ouest. 563-1739

2 1/2 PCS - RUE FEDERAL
Pas cher! 565-3609, 569-8249

2 1/2, 2605 MOIS et 4 1/2, 2905 MOIS, propres, au 200 rue Galt Ouest. 563-1739

2 1/2 PCS - RUE FEDERAL
Pas cher! 565-3609, 569-8249

2 1/2, 2605 MOIS et 4 1/2, 2905 MOIS, propres, au 200 rue Galt Ouest. 563-1739

2 1/2 PCS - RUE FEDERAL
Pas cher! 565-3609, 569-8249

2 1/2, 2605 MOIS et 4 1/2, 2905 MOIS, propres, au 200 rue Galt Ouest. 563-1739

2 1/2 PCS - RUE FEDERAL
Pas cher! 565-3609, 569-8249

2 1/2, 2605 MOIS et 4 1/2, 2905 MOIS, propres, au 200 rue Galt Ouest. 563-1739

41 APPARTEMENTS ET LOGEMENTS A LOUER

3 1/2 semi-meublé ou non, entrée lav-séch., rue Evangéline, 360\$/mois tout compris. Libre mi-janv. 1er fév. 96 569-7902

3 1/2, 4 1/2
PLACE EVANGELINE
3 MOIS ET +
chauffé, eau ch., éclairé, entrée-laveuse-sécheuse. 569-2453, 820-1193

3 1/2, 4 1/2, 5 1/2
330 MARQUETTE
arrière Palais de Justice
chauffé éclairé, eau chaude, entrée-laveuse-sécheuse. 569-2453, 820-1193

3 1/2, 4 1/2, 5 1/2
MAGOG
libre février, grandes pièces, foyer, grand terrain. 2110 rue Sherbrooke. 4505 822-9054

4 1/2, 2805 MS A voir au 866 McManamy. Tél: 562-8476 ou 563-7564

4 1/2, 3905 TOUT inclus, frais pent. très propre, 4e rang. Canton Brompton. 846-6710 Brigitte

4 1/2, 3 1/2 OUEST Pl Bergamini, chauffé, eau ch., intercom, réno. armées neuves, porte patio, moderne. 3105 à 3805, 2e et 3

41 APPARTEMENTS & LOGEMENTS A LOUER
GRANDS 4 1/2, 3 1/2 PRES DE TOUTES LES SERVICES...

41 APPARTEMENTS & LOGEMENTS A LOUER
NORD Neuf, suite à 1000 pieds du Carrefour...

41 APPARTEMENTS & LOGEMENTS A LOUER
STUDIO à sous-sol, chauffé, eau ch. éclairé, refait à neuf...

42 APPARTEMENTS A PARTAGER
PRES DU CARREFOUR cherché 1 ou 2 co-locataires Tel: 820-0147

47 LOCAUX A LOUER
LOCAL COMMERCIAL *****
Rue Short 9000 Gestion Immobilière 857-9463

53 CHALETS A LOUER
CHALET bord du lac Desmarais 20 min. du centre de ski Orford...

62 PERSONNEL

AGENCE *
FRISSONS + #1 EN ESTRIE

65 ANIMAUX A VENDRE
BOEUF CHAROLAIS PUR-SANG
2 ans Praxidisc 819-887-6813

66 ARTICLES DE SPORT
PLANCHE A NEIGE ALPINE P4-J BURTON 1/8" saison d'usage Tel: 846-6380

71 DIVERS A VENDRE
2 ANNEES 1/2 hulle Remorque à 1 x 8 p. intérieur attaché remorque ajustable 864-0992

JARDINS-FLEURIS (1135) 3 1/2, 4 ch. eau ch. Pres parc école 563-0682, 820-0181

QUEST, 1125 des SEIGNEURS 4 1/2 tranquille, buanderie, entrée lav. séch. syst. sécurité. Pres mont Bellevue 346-3022

V. NORD 3 1/2, 6 log., propre, rénové, balcon, loc. sp. spécial 2255, libre imm. 346-9768

43 MAISONS A LOUER
6 1/2 PCES avec sous-sol non fini, foyer, cour arrière, Nord, rue Moore, Libre 1er janv. 6005, Tel: 346-8214

LOCAL COMMERCIAL, 2500 P.C. à louer mensuellement (rez-de-chaussée). Au 61 Wellington Nord S'adresser à Jean-Pierre Savard: 569-9914. Page n°: 822-7040.

405 MOIS idéal entreposage, local chauffé dans sous-sol, ouest, libre, 820-5543

AGENCE NOUVELLE La JARRETTE 846-0523

CHOLETS Chow Chow pure race 7 sem. Himalayan Hybride, 7 sem. femelle Bichon Frisé, pure race, 5 mois, 845-4604, 843-8422

SKIS BLIZZARD grandeur 170 avec fixations Salomon, bottes, skis, bâtons, 1985, 2000, 2001, 2002, 2003, 2004, 2005, 2006, 2007, 2008, 2009, 2010, 2011, 2012, 2013, 2014, 2015, 2016, 2017, 2018, 2019, 2020, 2021, 2022, 2023, 2024, 2025, 2026, 2027, 2028, 2029, 2030, 2031, 2032, 2033, 2034, 2035, 2036, 2037, 2038, 2039, 2040, 2041, 2042, 2043, 2044, 2045, 2046, 2047, 2048, 2049, 2050, 2051, 2052, 2053, 2054, 2055, 2056, 2057, 2058, 2059, 2060, 2061, 2062, 2063, 2064, 2065, 2066, 2067, 2068, 2069, 2070, 2071, 2072, 2073, 2074, 2075, 2076, 2077, 2078, 2079, 2080, 2081, 2082, 2083, 2084, 2085, 2086, 2087, 2088, 2089, 2090, 2091, 2092, 2093, 2094, 2095, 2096, 2097, 2098, 2099, 2100, 2101, 2102, 2103, 2104, 2105, 2106, 2107, 2108, 2109, 2110, 2111, 2112, 2113, 2114, 2115, 2116, 2117, 2118, 2119, 2120, 2121, 2122, 2123, 2124, 2125, 2126, 2127, 2128, 2129, 2130, 2131, 2132, 2133, 2134, 2135, 2136, 2137, 2138, 2139, 2140, 2141, 2142, 2143, 2144, 2145, 2146, 2147, 2148, 2149, 2150, 2151, 2152, 2153, 2154, 2155, 2156, 2157, 2158, 2159, 2160, 2161, 2162, 2163, 2164, 2165, 2166, 2167, 2168, 2169, 2170, 2171, 2172, 2173, 2174, 2175, 2176, 2177, 2178, 2179, 2180, 2181, 2182, 2183, 2184, 2185, 2186, 2187, 2188, 2189, 2190, 2191, 2192, 2193, 2194, 2195, 2196, 2197, 2198, 2199, 2200, 2201, 2202, 2203, 2204, 2205, 2206, 2207, 2208, 2209, 2210, 2211, 2212, 2213, 2214, 2215, 2216, 2217, 2218, 2219, 2220, 2221, 2222, 2223, 2224, 2225, 2226, 2227, 2228, 2229, 2230, 2231, 2232, 2233, 2234, 2235, 2236, 2237, 2238, 2239, 2240, 2241, 2242, 2243, 2244, 2245, 2246, 2247, 2248, 2249, 2250, 2251, 2252, 2253, 2254, 2255, 2256, 2257, 2258, 2259, 2260, 2261, 2262, 2263, 2264, 2265, 2266, 2267, 2268, 2269, 2270, 2271, 2272, 2273, 2274, 2275, 2276, 2277, 2278, 2279, 2280, 2281, 2282, 2283, 2284, 2285, 2286, 2287, 2288, 2289, 2290, 2291, 2292, 2293, 2294, 2295, 2296, 2297, 2298, 2299, 2300, 2301, 2302, 2303, 2304, 2305, 2306, 2307, 2308, 2309, 2310, 2311, 2312, 2313, 2314, 2315, 2316, 2317, 2318, 2319, 2320, 2321, 2322, 2323, 2324, 2325, 2326, 2327, 2328, 2329, 2330, 2331, 2332, 2333, 2334, 2335, 2336, 2337, 2338, 2339, 2340, 2341, 2342, 2343, 2344, 2345, 2346, 2347, 2348, 2349, 2350, 2351, 2352, 2353, 2354, 2355, 2356, 2357, 2358, 2359, 2360, 2361, 2362, 2363, 2364, 2365, 2366, 2367, 2368, 2369, 2370, 2371, 2372, 2373, 2374, 2375, 2376, 2377, 2378, 2379, 2380, 2381, 2382, 2383, 2384, 2385, 2386, 2387, 2388, 2389, 2390, 2391, 2392, 2393, 2394, 2395, 2396, 2397, 2398, 2399, 2400, 2401, 2402, 2403, 2404, 2405, 2406, 2407, 2408, 2409, 2410, 2411, 2412, 2413, 2414, 2415, 2416, 2417, 2418, 2419, 2420, 2421, 2422, 2423, 2424, 2425, 2426, 2427, 2428, 2429, 2430, 2431, 2432, 2433, 2434, 2435, 2436, 2437, 2438, 2439, 2440, 2441, 2442, 2443, 2444, 2445, 2446, 2447, 2448, 2449, 2450, 2451, 2452, 2453, 2454, 2455, 2456, 2457, 2458, 2459, 2460, 2461, 2462, 2463, 2464, 2465, 2466, 2467, 2468, 2469, 2470, 2471, 2472, 2473, 2474, 2475, 2476, 2477, 2478, 2479, 2480, 2481, 2482, 2483, 2484, 2485, 2486, 2487, 2488, 2489, 2490, 2491, 2492, 2493, 2494, 2495, 2496, 2497, 2498, 2499, 2500, 2501, 2502, 2503, 2504, 2505, 2506, 2507, 2508, 2509, 2510, 2511, 2512, 2513, 2514, 2515, 2516, 2517, 2518, 2519, 2520, 2521, 2522, 2523, 2524, 2525, 2526, 2527, 2528, 2529, 2530, 2531, 2532, 2533, 2534, 2535, 2536, 2537, 2538, 2539, 2540, 2541, 2542, 2543, 2544, 2545, 2546, 2547, 2548, 2549, 2550, 2551, 2552, 2553, 2554, 2555, 2556, 2557, 2558, 2559, 2560, 2561, 2562, 2563, 2564, 2565, 2566, 2567, 2568, 2569, 2570, 2571, 2572, 2573, 2574, 2575, 2576, 2577, 2578, 2579, 2580, 2581, 2582, 2583, 2584, 2585, 2586, 2587, 2588, 2589, 2590, 2591, 2592, 2593, 2594, 2595, 2596, 2597, 2598, 2599, 2600, 2601, 2602, 2603, 2604, 2605, 2606, 2607, 2608, 2609, 2610, 2611, 2612, 2613, 2614, 2615, 2616, 2617, 2618, 2619, 2620, 2621, 2622, 2623, 2624, 2625, 2626, 2627, 2628, 2629, 2630, 2631, 2632, 2633, 2634, 2635, 2636, 2637, 2638, 2639, 2640, 2641, 2642, 2643, 2644, 2645, 2646, 2647, 2648, 2649, 2650, 2651, 2652, 2653, 2654, 2655, 2656, 2657, 2658, 2659, 2660, 2661, 2662, 2663, 2664, 2665, 2666, 2667, 2668, 2669, 2670, 2671, 2672, 2673, 2674, 2675, 2676, 2677, 2678, 2679, 2680, 2681, 2682, 2683, 2684, 2685, 2686, 2687, 2688, 2689, 2690, 2691, 2692, 2693, 2694, 2695, 2696, 2697, 2698, 2699, 2700, 2701, 2702, 2703, 2704, 2705, 2706, 2707, 2708, 2709, 2710, 2711, 2712, 2713, 2714, 2715, 2716, 2717, 2718, 2719, 2720, 2721, 2722, 2723, 2724, 2725, 2726, 2727, 2728, 2729, 2730, 2731, 2732, 2733, 2734, 2735, 2736, 2737, 2738, 2739, 2740, 2741, 2742, 2743, 2744, 2745, 2746, 2747, 2748, 2749, 2750, 2751, 2752, 2753, 2754, 2755, 2756, 2757, 2758, 2759, 2760, 2761, 2762, 2763, 2764, 2765, 2766, 2767, 2768, 2769, 2770, 2771, 2772, 2773, 2774, 2775, 2776, 2777, 2778, 2779, 2780, 2781, 2782, 2783, 2784, 2785, 2786, 2787, 2788, 2789, 2790, 2791, 2792, 2793, 2794, 2795, 2796, 2797, 2798, 2799, 2800, 2801, 2802, 2803, 2804, 2805, 2806, 2807, 2808, 2809, 2810, 2811, 2812, 2813, 2814, 2815, 2816, 2817, 2818, 2819, 2820, 2821, 2822, 2823, 2824, 2825, 2826, 2827, 2828, 2829, 2830, 2831, 2832, 2833, 2834, 2835, 2836, 2837, 2838, 2839, 2840, 2841, 2842, 2843, 2844, 2845, 2846, 2847, 2848, 2849, 2850, 2851, 2852, 2853, 2854, 2855, 2856, 2857, 2858, 2859, 2860, 2861, 2862, 2863, 2864, 2865, 2866, 2867, 2868, 2869, 2870, 2871, 2872, 2873, 2874, 2875, 2876, 2877, 2878, 2879, 2880, 2881, 2882, 2883, 2884, 2885, 2886, 2887, 2888, 2889, 2890, 2891, 2892, 2893, 2894, 2895, 2896, 2897, 2898, 2899, 2900, 2901, 2902, 2903, 2904, 2905, 2906, 2907, 2908, 2909, 2910, 2911, 2912, 2913, 2914, 2915, 2916, 2917, 2918, 2919, 2920, 2921, 2922, 2923, 2924, 2925, 2926, 2927, 2928, 2929, 2930, 2931, 2932, 2933, 2934, 2935, 2936, 2937, 2938, 2939, 2940, 2941, 2942, 2943, 2944, 2945, 2946, 2947, 2948, 2949, 2950, 2951, 2952, 2953, 2954, 2955, 2956, 2957, 2958, 2959, 2960, 2961, 2962, 2963, 2964, 2965, 2966, 2967, 2968, 2969, 2970, 2971, 2972, 2973, 2974, 2975, 2976, 2977, 2978, 2979, 2980, 2981, 2982, 2983, 2984, 2985, 2986, 2987, 2988, 2989, 2990, 2991, 2992, 2993, 2994, 2995, 2996, 2997, 2998, 2999, 3000, 3001, 3002, 3003, 3004, 3005, 3006, 3007, 3008, 3009, 3010, 3011, 3012, 3013, 3014, 3015, 3016, 3017, 3018, 3019, 3020, 3021, 3022, 3023, 3024, 3025, 3026, 3027, 3028, 3029, 3030, 3031, 3032, 3033, 3034, 3035, 3036, 3037, 3038, 3039, 3040, 3041, 3042, 3043, 3044, 3045, 3046, 3047, 3048, 3049, 3050, 3051, 3052, 3053, 3054, 3055, 3056, 3057, 3058, 3059, 3060, 3061, 3062, 3063, 3064, 3065, 3066, 3067, 3068, 3069, 3070, 3071, 3072, 3073, 3074, 3075, 3076, 3077, 3078, 3079, 3080, 3081, 3082, 3083, 3084, 3085, 3086, 3087, 3088, 3089, 3090, 3091, 3092, 3093, 3094, 3095, 3096, 3097, 3098, 3099, 3100, 3101, 3102, 3103, 3104, 3105, 3106, 3107, 3108, 3109, 3110, 3111, 3112, 3113, 3114, 3115, 3116, 3117, 3118, 3119, 3120, 3121, 3122, 3123, 3124, 3125, 3126, 3127, 3128, 3129, 3130, 3131, 3132, 3133, 3134, 3135, 3136, 3137, 3138, 3139, 3140, 3141, 3142, 3143, 3144, 3145, 3146, 3147, 3148, 3149, 3150, 3151, 3152, 3153, 3154, 3155, 3156, 3157, 3158, 3159, 3160, 3161, 3162, 3163, 3164, 3165, 3166, 3167, 3168, 3169, 3170, 3171, 3172, 3173, 3174, 3175, 3176, 3177, 3178, 3179, 3180, 3181, 3182, 3183, 3184, 3185, 3186, 3187, 3188, 3189, 3190, 3191, 3192, 3193, 3194, 3195, 3196, 3197, 3198, 3199, 3200, 3201, 3202, 3203, 3204, 3205, 3206, 3207, 3208, 3209, 3210, 3211, 3212, 3213, 3214, 3215, 3216, 3217, 3218, 3219, 3220, 3221, 3222, 3223, 3224, 3225, 3226, 3227, 3228, 3229, 3230, 3231, 3232, 3233, 3234, 3235, 3236, 3237, 3238, 3239, 3240, 3241, 3242, 3243, 3244, 3245, 3246, 3247, 3248, 3249, 3250, 3251, 3252, 3253, 3254, 3255, 3256, 3257, 3258, 3259, 3260, 3261, 3262, 3263, 3264, 3265, 3266, 3267, 3268, 3269, 3270, 3271, 3272, 3273, 3274, 3275, 3276, 3277, 3278, 3279, 3280, 3281, 3282, 3283, 3284, 3285, 3286, 3287, 3288, 3289, 3290, 3291, 3292, 3293, 3294, 3295, 3296, 3297, 3298, 3299, 3300, 3301, 3302, 3303, 3304, 3305, 3306, 3307, 3308, 3309, 3310, 3311, 3312, 3313, 3314, 3315, 3316, 3317, 3318, 3319, 3320, 3321, 3322, 3323, 3324, 3325, 3326, 3327, 3328, 3329, 3330, 3331, 3332, 3333, 3334, 3335, 3336, 3337, 3338, 3339, 3340, 3341, 3342, 3343, 3344, 3345, 3346, 3347, 3348, 3349, 3350, 3351, 3352, 3353, 3354, 3355, 3356, 3357, 3358, 3359, 3360, 3361, 3362, 3363, 3364, 3365, 3366, 3367, 3368, 3369, 3370, 3371, 3372, 3373, 3374, 3375, 3376, 3377, 3378, 3379, 3380, 3381, 3382, 3383, 3384, 3385, 3386, 3387, 3388, 3389, 3390, 3391, 3392, 3393, 3394, 3395, 3396, 3397, 3398, 3399, 3400, 3401, 3402, 3403, 3404, 3405, 3406, 3407, 3408, 3409, 3410, 3411, 3412, 3413, 3414, 3415, 3416, 3417, 3418, 3419, 3420, 3421, 3422, 3423, 3424, 3425, 3426, 3427, 3428, 3429, 3430, 3431, 3432, 3433, 3434, 3435, 3436, 3437, 3438, 3439, 3440, 3441, 3442, 3443, 3444, 3445, 3446, 3447, 3448, 3449, 3450, 3451, 3452, 3453, 3454, 3455, 3456, 3457, 3458, 3459, 3460, 3461, 3462, 3463, 3464, 3465, 3466, 3467, 3468, 3469, 3470, 3471, 3472, 3473, 3474, 3475, 3476, 3477, 3478, 3479, 3480, 3481, 3482, 3483, 3484, 3485, 3486, 3487, 3488, 3489, 3490, 3491, 3492, 3493, 3494, 3495, 3496, 3497, 3498, 3499, 3500, 3501, 3502, 3503, 3504, 3505, 3506, 3507, 3508, 3509, 3510, 3511, 3512, 3513, 3514, 3515, 3516, 3517, 3518, 3519, 3520, 3521, 3522, 3523, 3524, 3525, 3526, 3527, 3528, 3529, 3530, 3531, 3532, 3533, 3534, 3535, 3536, 3537, 3538, 3539, 3540, 3541, 3542, 3543, 3544, 3545, 3546, 3547, 3548, 3549, 3550, 3551, 3552, 3553, 3554, 3555, 3556, 3557, 3558, 3559, 3560, 3561, 3562, 3563, 3564, 3565, 3566, 3567, 3568, 3569, 3570, 3571, 3572, 3573, 3574, 3575, 3576, 3577, 3578, 3579, 3580, 3581, 3582, 3583, 3584, 3585, 3586, 3587, 3588, 3589, 3590, 3591, 3592, 3593, 3594, 3595, 3596, 3597, 3598, 3599, 3600, 3601, 3602, 3603, 3604, 3605, 3606, 3607, 3608, 3609, 3610, 3611, 3612, 3613, 3614, 3615, 3616, 3617, 3618, 3619, 3620, 3621, 3622, 3623, 3624, 3625, 3626, 3627, 3628, 3629, 3630, 3631, 3632, 3633, 3634, 3635, 3636, 3637, 3638, 3639, 3640, 3641, 3642, 3643, 3644, 3645, 3646, 3647, 3648, 3649, 3650, 3651, 3652, 3653, 3654, 3655, 3656, 3657, 3658, 3659, 3660, 3661, 3662, 3663, 3664, 3665, 3666, 3667, 3668, 3669, 3670, 3671, 3672, 3673, 3674, 3675, 3676, 3677, 3678, 3679, 3680, 3681, 3682, 3683, 3684, 3685, 3686, 3687, 3688, 3689, 3690, 3691, 3692, 3693, 3694, 3695, 3696, 3697, 3698, 3699, 3700, 3701, 3702, 3703, 3704, 3705, 3706, 3707, 3708, 3709, 3710, 3711, 3712, 3713, 3714, 3715, 3716, 3717, 3718, 3719, 3720, 3721, 3722, 3723, 3724, 3725, 3726, 3727, 3728, 3729, 3730, 3731, 3732, 3733, 3734, 3735, 3736, 3737, 3738, 3739, 3740, 3741, 3742, 3743, 3744, 3745, 3746, 3747, 3748, 3749, 3750, 3751, 3752, 3753, 3754, 3755, 3756, 3757, 3758, 3759, 3760, 3761, 3762, 3763, 3764, 3765, 3766, 3767, 3768, 3769, 3770, 3771, 3772, 3773, 3774, 3775, 3776, 3777, 3778, 3779, 3780, 3781, 3782, 3783, 3784, 3785, 3786, 3787, 3788, 3789, 3790, 3791, 3792, 3793, 3794, 3795, 3796, 3797, 3798, 3799, 3800, 3801, 3802, 3803, 3804, 3805, 3806, 3807, 3808, 3809, 3810, 3811, 3812, 3813, 3814, 3815, 3816, 3817, 3818, 3819, 3820, 3821, 3822, 3823, 38

90 EQUIPEMENT DE BUREAU
AMEUBLEMENT DE BUREAU NEUF ET USAGÉ
J.P.M. Enr. 6047, Boul. Bourque 864-7221

91 ORDINATEURS
286-12, Turbo, disque 5.25 et 3.5, moniteur mono, clavier, souris, disque d'ure 4 Mo, imprimante Multi-Mode Epson P-9104 avec support quelconques logiciels, très peu usés, 8002, 564-1449, 564-2386, laiss. mess.

386 (+ TURBO) Texte W.P. 5.1 et 8.0 + tracteur auto ang./franç./ang. comme neuf 7505 nég 565-9221

386X25 MHz clavier VGA couleur, 4 még Ram, Sound Blaster Pro 1.0 log, 8950, 566-7398

386SX Word Perfect 5.1 imprimante, écran mono souris, RAM 1 még HD 130 még 6505 VE 822-3645.

386 écran SVGA couleur, souris, clavier, écran, VP 5.1 Windows 9.0, très propre, 8255, Tél: 826-5713

486 DX-66, 540 HD 4.0 MB SB 16 CD ROM 4X fax modem 14.4, 1.8255 829-1489

486 DX-66 INTEL INSIDE Local Bus, carte maitresse de 32 bits, quelques programmes sans moniteur. Tél: 346-7778

486 DX33
8 MEG RAM disque dur 420 még CD ROM 2x, carte de sons, haut parleurs, c.v. de vidéo, 8255, Tél: 826-5713

A QUI LA CHANCE? Jeux pour ordinateur PC, sur disque 185, Space Quest 2, D & D Hard 1, Terminator (205 lbs 3), Larry 5, Space Quest 4, Monkey Island 1, Camelot et Stunts (555 S), Dagger et Amorra et Countdown (305 ch), Star CD Rom: Space Shuttle (155), Prisoner of Ice (505), 2000 Cartoons (75), Interactiv-Games Magazine - Almanac Sports (158), Aussi à vendre 2 SIMM de 1 MéG X8 (30 pin) 864-0187

CONSEILS DAGENAIS
Tél: 569-4686, 569-4829

VIRTUOSE AUTO PENTIUM
8Mo RAM CD ROM 10x Fujitsu Ecran 15" AT, 21 Mo vidéo PCI Clavier 101, S.M.S. microsoft Fax modem 14.4 avec repondeur CD Rom 4 X, Sound Blaster 16 Lecteur 3.5

ENS. GRAPHISME COMPLET
Macintosh LC630 upgradable power PC 100 MHz 20 MB ram 1.380 Gb disque dur écran 15" po. disk système 200 Mo modém 14.4 x scanner 24 bit couleur, tous les logiciels originaux nécessaires, prix 8000\$, Pascal Tremblay (819)566-2847

ENS. MULTIMEDIA PC COMPATIBLE CD-ROM 2x carte de son 16 bits, haut-parleurs, casques, 8 disquettes, imprimante Epson Laser, CD-ROM inclus, S.M.S. Pascal Tremblay (819)566-2847

NOËL EN COULEUR
chez INFORMATECH 822-9998

ORDINATEUR IBM PS2, mode 585X, écran couleur, mémoire vive 6 Mo, disque dur 140 M, DOS 6.1 Windows 3.1, Word 6, Excel 5, Lecteur 3.5, po. idéal, comme neuf, 8203-564-2279

ORDINATEUR PORTATIF
486/230, écran couleur, active, 12 még de mémoire vive, 700 még disque rigide, carte de son 16 bit, fax modem 14.4 interne, lecteur 3.5, souris touch pad, Tél: 566-1722

ORDINATEURS: Fujikama, presq. neuf, 486/333 ram 4 még, écran SVGA, plusieurs logiciels, 12005 Tandy 1500 5L avec écran couleur, 1500\$

VENTE PRÉ NOËL
Manette de jeu 19.95, Encrier 96 Fr, 79.00, Modem 16 28 \$, 139.00, Ericc CD 50 \$, 139.00, D4 4 100 \$, 179.00, Pentium 170 \$, 179.00

91 ORDINATEURS
SUPERVENTE
Spécial sur ordinateurs neufs, tous les genres, pour 256K, 486, 850 mg HD, 1.44 mg, contrôleur VLB, carte vidéo 1 mg VLB, moniteur 28 N1 S.V.G.A. souris, clavier, tous les genres. Garantie 24 mois

UNGRAPOUR NOËL POURQUOI PAS!
486 DX 4 100 4 még 4395, Pentium 75 8 még 6395, Pentium 90 8 még 6995, Disque dur: 850 mb 2195, 1.2 még 2495, 1.6 gb 5495

AVONS-BESOIN DE CHAUFFEURS
Classe 3 pour travail permanent ou part. Pré-requis: relevé de points de dernière antécédents judiciaires, permis classe 3, 2 ans d'expérience. Tél: 1-800-665-1110

FRISONS +
Escortes féminines demandées. Distingues, discrètes, sexy, entre 18 et 35 ans. Travail payant. 500\$ à 1000\$ sem. 819-566-0321

AGENTS DISTRIBUTEURS MAC TOOLS
Joignez la compagnie ayant la croissance la plus rapide dans la distribution mondiale d'outils au Canada. Distribution disponible à Sherbrooke et Montréal. Les candidats doivent être motivés, avoir des aptitudes techniques et de l'expérience dans les ventes ou affaires. Cette opportunité n'est pas une franchise. Investissement requis, aide financière disponible. Formation gratuite. Contactez: 1-800-353-8535

ANCRÉS DE CARRIÈRE MICHELE MARTEL
Offre la possibilité de faire un bilan personnel et professionnel qui l'aidera à planifier sa carrière ou à réorienter. Tél: 823-9093

ATTENTION! ATTENTION!
Emploi immédiat de 20 000\$ à 35 000\$ ann. Revenu gar. à des fins de retraite. Avantages sociaux. Form. à nos frais. Si vous détenez un Sec. V ou l'équiv. et poss. automobile. Pour entrevue: Guy Tardif, 565-0368

ATTENTION CHOCOLATI!
Gens demandés pour vente de chocolat. Meilleure commission env. Tél: 823-8963

TON EMPLOI dans 2 mois
Programme qui:
- te prépare aux tests d'équivalence de secondaire 5
- te prépare aux entrevues
- te fournit un C.V.
- te fournit une banque d'employeurs

45 ANS OU PLUS?
Prestataire d'assurance-chômage?
A la recherche d'emploi?
Centre option 829-5060

Besoin de reprendre confiance, de vous démarquer des autres chercheurs d'emploi?
peut vous aider de différentes façons:
- Faire le BILAN de VOS COMPÉTENCES;
- Connaître le MARCHÉ DU TRAVAIL;
- DÉCROCHER UN EMPLOI par le transfert de vos compétences.

FUTURE SHOP
Nous sommes le plus important détaillant au Canada d'appareils électroniques de marques reconnues en vidéo, audio, radio d'auto, ordinateurs, équipement de communication et électroménagers.

La croissance de Future Shop au fil des ans
1982 1985 1987 1989 1991 1993 1994 1995
1 magasin 175 employés 1 000 employés 1 500 employés 2 000 employés 2 500 employés 3 000 employés 3 500 employés

La croissance de Future Shop au fil des ans (suite)
1996 1997 1998 1999 2000
3 500 employés 4 000 employés 4 500 employés 5 000 employés 5 500 employés

VENTE PRÉ NOËL
Manette de jeu 19.95, Encrier 96 Fr, 79.00, Modem 16 28 \$, 139.00, Ericc CD 50 \$, 139.00, D4 4 100 \$, 179.00, Pentium 170 \$, 179.00

COMPUXTRA
Aux Tiers 1441-1445 (ouvert dimanche 13h-19h)
2102 Galt Ouest, 565-4655
3 mois sans intérêt (C18, C19)

TANDY 1000 TL 2 40 még DOS 5.0 lecteur 3.5 et 5.1 écran couleur. Tél: 820-9810

GRANDE VENTE MANTEAUX DE TISSU DOUBLÉ (T.U.)
En quantité limitée 1995 et plus

La Façon Économique de vaincre l'hiver - MEYER L'ÉQUIPEMENT DE CONFIANCE
VOTRE DISTRIBUTEUR HYDRAULIQUE (S.M.S. DE L'ESTRIE) 819-566-5533

100 MUSICIENS-GROUPES
AQUILA FETE?
DUO RETRO-ACTIF
musique tous genres, pour 25 ans les occasions 25 ans d'exp. René 569-6679 sans frais. 1-514-553-2600 Alan

LE GROUPE SOLUTION
offre leur service musical social pour tous genres de soires, show, show, 50e ou autres. S'adr. Real Courmoyer, jour 868-0894, soir 563-8657

ORCHÈSTRE SONJE
Noces party 25e, etc. 566-0943, 826-2179, 845-5462

PIANISTE
Soyez créatif, soyez génial, vous évènements de façon originale. Louis Roy 566-7742

101 PERSONNEL DEMANDE
ATTENTION
Jeunes manœuvres, 105 à 125 lb, forte dot. Tél: 566-2186

ATTENTION ÉTUDIANTS
Tu veux te faire de l'argent pour Noël? Vends des superbes tablettes de chocolat limitées. Appelles, vite. Quantités limitées. 1-800-561-2395

AVONS-BESOIN DE CHAUFFEURS
Classe 3 pour travail permanent ou part. Pré-requis: relevé de points de dernière antécédents judiciaires, permis classe 3, 2 ans d'expérience. Tél: 1-800-665-1110

CONCIERGE
Pette conciergerie, 22 logements en tout. Dot. demeur. sur place. Rue Sherbrooke, à Magog. Demandez-Danièle 564-7813

CONCIERGE POUR LENNOXVILLE
Couple sérieux 30 ans et +, mm, à l'g multiples. Devs demeurer sur place. 566-8289

CONCIERGE
Pette conciergerie, 22 logements en tout. Dot. demeur. sur place. Rue Sherbrooke, à Magog. Demandez-Danièle 564-7813

CONCIERGE
Pette conciergerie, 22 logements en tout. Dot. demeur. sur place. Rue Sherbrooke, à Magog. Demandez-Danièle 564-7813

CONCIERGE
Pette conciergerie, 22 logements en tout. Dot. demeur. sur place. Rue Sherbrooke, à Magog. Demandez-Danièle 564-7813

CONCIERGE
Pette conciergerie, 22 logements en tout. Dot. demeur. sur place. Rue Sherbrooke, à Magog. Demandez-Danièle 564-7813

CONCIERGE
Pette conciergerie, 22 logements en tout. Dot. demeur. sur place. Rue Sherbrooke, à Magog. Demandez-Danièle 564-7813

CONCIERGE
Pette conciergerie, 22 logements en tout. Dot. demeur. sur place. Rue Sherbrooke, à Magog. Demandez-Danièle 564-7813

CONCIERGE
Pette conciergerie, 22 logements en tout. Dot. demeur. sur place. Rue Sherbrooke, à Magog. Demandez-Danièle 564-7813

CONCIERGE
Pette conciergerie, 22 logements en tout. Dot. demeur. sur place. Rue Sherbrooke, à Magog. Demandez-Danièle 564-7813

CONCIERGE
Pette conciergerie, 22 logements en tout. Dot. demeur. sur place. Rue Sherbrooke, à Magog. Demandez-Danièle 564-7813

CONCIERGE
Pette conciergerie, 22 logements en tout. Dot. demeur. sur place. Rue Sherbrooke, à Magog. Demandez-Danièle 564-7813

101 PERSONNEL DEMANDE
COMME LA BOUTIQUE MODCOTON
est en pleine expansion, elle est à la recherche de personnes âgées de 25 ans et plus, avec expérience dans le domaine de la vente de vêtements. Dot. est disponible à travailler en et temps partiel. Appelez au 822-2296

COMMISS AUX INVENTAIRES
Recherche de personnes âgées de 25 ans et plus, avec expérience dans le domaine de la vente de vêtements. Dot. est disponible à travailler en et temps partiel. Appelez au 822-2296

COMMISS AUX PIÈCES, bilingue et MÉCANICIEN
Recherche de personnes âgées de 25 ans et plus, avec expérience dans le domaine de la vente de pièces automobiles. Dot. est disponible à travailler en et temps partiel. Appelez au 822-2296

COMMISS D'ÉPICERIE
Recherche de personnes âgées de 25 ans et plus, avec expérience dans le domaine de la vente de produits alimentaires. Dot. est disponible à travailler en et temps partiel. Appelez au 822-2296

COMMISS AUX PIÈCES, bilingue et MÉCANICIEN
Recherche de personnes âgées de 25 ans et plus, avec expérience dans le domaine de la vente de pièces automobiles. Dot. est disponible à travailler en et temps partiel. Appelez au 822-2296

COMMISS D'ÉPICERIE
Recherche de personnes âgées de 25 ans et plus, avec expérience dans le domaine de la vente de produits alimentaires. Dot. est disponible à travailler en et temps partiel. Appelez au 822-2296

COMMISS AUX PIÈCES, bilingue et MÉCANICIEN
Recherche de personnes âgées de 25 ans et plus, avec expérience dans le domaine de la vente de pièces automobiles. Dot. est disponible à travailler en et temps partiel. Appelez au 822-2296

COMMISS D'ÉPICERIE
Recherche de personnes âgées de 25 ans et plus, avec expérience dans le domaine de la vente de produits alimentaires. Dot. est disponible à travailler en et temps partiel. Appelez au 822-2296

COMMISS AUX PIÈCES, bilingue et MÉCANICIEN
Recherche de personnes âgées de 25 ans et plus, avec expérience dans le domaine de la vente de pièces automobiles. Dot. est disponible à travailler en et temps partiel. Appelez au 822-2296

COMMISS D'ÉPICERIE
Recherche de personnes âgées de 25 ans et plus, avec expérience dans le domaine de la vente de produits alimentaires. Dot. est disponible à travailler en et temps partiel. Appelez au 822-2296

COMMISS AUX PIÈCES, bilingue et MÉCANICIEN
Recherche de personnes âgées de 25 ans et plus, avec expérience dans le domaine de la vente de pièces automobiles. Dot. est disponible à travailler en et temps partiel. Appelez au 822-2296

COMMISS D'ÉPICERIE
Recherche de personnes âgées de 25 ans et plus, avec expérience dans le domaine de la vente de produits alimentaires. Dot. est disponible à travailler en et temps partiel. Appelez au 822-2296

COMMISS AUX PIÈCES, bilingue et MÉCANICIEN
Recherche de personnes âgées de 25 ans et plus, avec expérience dans le domaine de la vente de pièces automobiles. Dot. est disponible à travailler en et temps partiel. Appelez au 822-2296

COMMISS D'ÉPICERIE
Recherche de personnes âgées de 25 ans et plus, avec expérience dans le domaine de la vente de produits alimentaires. Dot. est disponible à travailler en et temps partiel. Appelez au 822-2296

COMMISS AUX PIÈCES, bilingue et MÉCANICIEN
Recherche de personnes âgées de 25 ans et plus, avec expérience dans le domaine de la vente de pièces automobiles. Dot. est disponible à travailler en et temps partiel. Appelez au 822-2296

COMMISS D'ÉPICERIE
Recherche de personnes âgées de 25 ans et plus, avec expérience dans le domaine de la vente de produits alimentaires. Dot. est disponible à travailler en et temps partiel. Appelez au 822-2296

COMMISS AUX PIÈCES, bilingue et MÉCANICIEN
Recherche de personnes âgées de 25 ans et plus, avec expérience dans le domaine de la vente de pièces automobiles. Dot. est disponible à travailler en et temps partiel. Appelez au 822-2296

COMMISS D'ÉPICERIE
Recherche de personnes âgées de 25 ans et plus, avec expérience dans le domaine de la vente de produits alimentaires. Dot. est disponible à travailler en et temps partiel. Appelez au 822-2296

COMMISS AUX PIÈCES, bilingue et MÉCANICIEN
Recherche de personnes âgées de 25 ans et plus, avec expérience dans le domaine de la vente de pièces automobiles. Dot. est disponible à travailler en et temps partiel. Appelez au 822-2296

101 PERSONNEL DEMANDE
RECHERCHE MÉCANICIEN
ou apprenti 4e année en mécanique, admissible à un diplôme de 2e année. 569-0811

REPRESENTANTS(ES) EN PRODUIT FINANCIER
Vous possédez un D.E.C. ou +, saisissez 30 000\$ et +. Faites parvenir votre C.V. au ca. Québec, 25166, Sherbrooke, Québec, J1L 4M8

RECHERCHE MÉCANICIEN
ou apprenti 4e année en mécanique, admissible à un diplôme de 2e année. 569-0811

REPRESENTANTS(ES) EN PRODUIT FINANCIER
Vous possédez un D.E.C. ou +, saisissez 30 000\$ et +. Faites parvenir votre C.V. au ca. Québec, 25166, Sherbrooke, Québec, J1L 4M8

RECHERCHE MÉCANICIEN
ou apprenti 4e année en mécanique, admissible à un diplôme de 2e année. 569-0811

REPRESENTANTS(ES) EN PRODUIT FINANCIER
Vous possédez un D.E.C. ou +, saisissez 30 000\$ et +. Faites parvenir votre C.V. au ca. Québec, 25166, Sherbrooke, Québec, J1L 4M8

RECHERCHE MÉCANICIEN
ou apprenti 4e année en mécanique, admissible à un diplôme de 2e année. 569-0811

REPRESENTANTS(ES) EN PRODUIT FINANCIER
Vous possédez un D.E.C. ou +, saisissez 30 000\$ et +. Faites parvenir votre C.V. au ca. Québec, 25166, Sherbrooke, Québec, J1L 4M8

RECHERCHE MÉCANICIEN
ou apprenti 4e année en mécanique, admissible à un diplôme de 2e année. 569-0811

REPRESENTANTS(ES) EN PRODUIT FINANCIER
Vous possédez un D.E.C. ou +, saisissez 30 000\$ et +. Faites parvenir votre C.V. au ca. Québec, 25166, Sherbrooke, Québec, J1L 4M8

RECHERCHE MÉCANICIEN
ou apprenti 4e année en mécanique, admissible à un diplôme de 2e année. 569-0811

REPRESENTANTS(ES) EN PRODUIT FINANCIER
Vous possédez un D.E.C. ou +, saisissez 30 000\$ et +. Faites parvenir votre C.V. au ca. Québec, 25166, Sherbrooke, Québec, J1L 4M8

RECHERCHE MÉCANICIEN
ou apprenti 4e année en mécanique, admissible à un diplôme de 2e année. 569-0811

REPRESENTANTS(ES) EN PRODUIT FINANCIER
Vous possédez un D.E.C. ou +, saisissez 30 000\$ et +. Faites parvenir votre C.V. au ca. Québec, 25166, Sherbrooke, Québec, J1L 4M8

RECHERCHE MÉCANICIEN
ou apprenti 4e année en mécanique, admissible à un diplôme de 2e année. 569-0811

REPRESENTANTS(ES) EN PRODUIT FINANCIER
Vous possédez un D.E.C. ou +, saisissez 30 000\$ et +. Faites parvenir votre C.V. au ca. Québec, 25166, Sherbrooke, Québec, J1L 4M8

RECHERCHE MÉCANICIEN
ou apprenti 4e année en mécanique, admissible à un diplôme de 2e année. 569-0811

REPRESENTANTS(ES) EN PRODUIT FINANCIER
Vous possédez un D.E.C. ou +, saisissez 30 000\$ et +. Faites parvenir votre C.V. au ca. Québec, 25166, Sherbrooke, Québec, J1L 4M8

RECHERCHE MÉCANICIEN
ou apprenti 4e année en mécanique, admissible à un diplôme de 2e année. 569-0811

123 SERVICES DIVERS
RATTRAPAGE SCOLAIRE à domicile
Math - Sciences - Français - Niveaux primaire et secondaire. Par une enseignante diplômée. Isabelle 863-8782

WORD PERFECT WINDOWS WPDOS 5.1 et 6.0 WORD
Formation sur mesure par enseignant en informatique (expérience en secrétariat). 822-2970

103 JOURNAPARENT
en doc. 95 6 mois à 5 ans, service de garde éducatif. Vieux-roux Cloture aménagée, riche expérience, diplôme 565-1245

A FLEURIMONT, GARDIEN EN MILIEU FAMILIAL
reconnu par l'Agence de Garde S. L'Épicerie 1 place poupon, disponible 5 jours/semaine. Possibilité de subvention et avec reg. Ginny 822-0610

AUCOUREUX MESSAGES
4 places de lits à 2 min de l'Université 562-2385

DANS VIEUX NORD
Maman gardiens enfants de 3 à 5 ans, minimum 4 jrs/semaine, 3 places disponibles 563-7240

ÉDUCATEUR SPÉCIALISÉ
gardiens enfants chez-moi, rue Alençon, quartier est, Chantal 566-2438

GARDE EN MILIEU FAMILIAL
Annonces, recrutement, encadrement, soins, cuisine, soins. Places disponibles de 0 à 4 ans. Bonnes références. Donne reg. Quartier nord, rue Carillon 565-2012

GARDIENNE D'ENFANTS
disponible 5 jrs/semaine, quartier ouest, Marie-France 568-4988

GARDIENNE D'ENFANTS
disponible 5 jrs/semaine, quartier ouest, Marie-France 568-4988

GARDIENNE D'ENFANTS
disponible 5 jrs/semaine, quartier ouest, Marie-France 568-4988

GARDIENNE D'ENFANTS
disponible 5 jrs/semaine, quartier ouest, Marie-France 568-4988

GARDIENNE D'ENFANTS
disponible 5 jrs/semaine, quartier ouest, Marie-France 568-4988

GARDIENNE D'ENFANTS
disponible 5 jrs/semaine, quartier ouest, Marie-France 568-4988

GARDIENNE D'ENFANTS
disponible 5 jrs/semaine, quartier ouest, Marie-France 568-4988

GARDIENNE D'ENFANTS
disponible 5 jrs/semaine, quartier ouest, Marie-France 568-4988

GARDIENNE D'ENFANTS
disponible 5 jrs/semaine, quartier ouest, Marie-France 568-4988

GARDIENNE D'ENFANTS
disponible 5 jrs/semaine, quartier ouest, Marie-France 568-4988

GARDIENNE D'ENFANTS
disponible 5 jrs/semaine, quartier ouest, Marie-France 568-4988

143 SERVICES DIVERS
MÉNAGIÈRE 25 ANS D'EXP.
fait rénovations, peint, finition sous-sol, céramique, auto, plâtrage, 2 b. de bains, carrelage, spec. vieille maison. Estimation gratuite. Prix compétitif. 569-5159

MÉNAGIÈRE D'EXPÉRIENCE
pour tous travaux de rénovation de sous-sol, céramique, peinture, auto, plâtrage, etc. 843-8819

PEINTRE, 30 ANS D'EXPÉRIENCE
travaux int.-ext. Estime gratuite. Tél: 863-8983, 346-6585, soir

PEINTRE-PLÂTRIER
Peinture, plâtrage, joints, alu-coat, etc. D. GAGNE, 823-6304

PEINTRE - JOINTS plâtre, ciment, menuiserie, finition de sous-sol. R. Paris 569-8785

PLÂTRIER COMPÉTENT
Joint - fibre de verre et durabon - stucco et finition - sciage - pose - peinture et brique 823-8245

PLÂTRIER-PEINTRE
Joints, sablage, sans poussière, stucco, peinture int.-ext. Estimation 822-2968, 822-7525

POUR TOUTS GENÈRES DE
OU CONSTRUCTION, à bon prix, contactez Les Constructions Rénovations. Estimation gratuite. 7 jrs/semaine, 822-0711 ou 822-6480, demander Serge

PROBLÈMES DE DÉPENDANCE
CE: alcool, drogue, gambling, etc. J'ai pu être la solution. Tél: 823-2319

PROBLÈMES DE DÉPENDANCE?
Estimation gratuite. 822-6480, demander Serge

RECUPERATION MATELUX R.C.
Achetons fer usagés, métaux de toutes sortes, carcasses d'auto, balance sur place. Tél: 566-9881 ou 568-2127

RENOUVEAUX DE TOUTES GENRES
à prix, p.p. peinture, etc. 823-8513

RENOUVEAUX DE TOUTES GENRES
à prix, p.p. peinture, etc. 823-8513

RENOUVEAUX DE TOUTES GENRES
à prix, p.p. peinture, etc. 823-8513

RENOUVEAUX DE TOUTES GENRES
à prix, p.p. peinture, etc. 823-8513

RENOUVEAUX DE TOUTES GENRES
à prix, p.p. peinture, etc. 823-8513

RENOUVEAUX DE TOUTES GENRES
à prix, p.p. peinture, etc. 823-8513

RENOUVEAUX DE TOUTES GENRES
à prix, p.p. peinture, etc. 823-8513

RENOUVEAUX DE TOUTES GENRES
à prix, p.p. peinture, etc. 823-8513

149 SANTÉ ET RELAXATION
POURQUOI PAS VENIR
relaxer sur une bonne table de massage, auto, à l'état de neuf, 4300\$ nég. Tél: 829-0264

PSYCHOTHERAPIE
Le Centre de santé Intégral l'Éveil offre aide psychologique aux personnes vivant des situations de dépendance (alcool, drogue, toxicité, etc.) ou de dépendance affective. 1 an à vie aux personnes ayant vécu des pertes affectives (deuil, divorce, séparation). Accompagnement professionnel, individuel et groupe. Tél: 823-1477, Jean-Louis

STAGET LA VANCEANCE dans LES LAURENTIDES, 3-4 Janvier 96
Accès aux ressources personnelles, outils de communication, programmation neuro-linguistique et Technique Alexander. 819-866-6556

<

168 CAMIONS ET FOURGONNETTES
GM 1976 C-30, 6 roues, 81 000 mil., bonne condition, 9005 \$.

168 CAMIONS ET FOURGONNETTES
GRAND CARAVANES 1994
7 pass. 4 sièges capitaine, 3.3 équipé au complet 71 000 km.

168 CAMIONS ET FOURGONNETTES
GRAND VOYAGERSE 1991, 104 000 km bal gar. 7 pass. air clim. cass. mot. 3.3 over drive.

168 CAMIONS ET FOURGONNETTES
NISSAN KING CAB
1991 de luxe, chrome 5 vit., pelle fare 132 000 km. 13 000 \$ net.

168 CAMIONS ET FOURGONNETTES
TOYOTA PREVIA
1993, 7 pass. tout équipé Autos Feuilles, 82 363 \$.

169 PIÈCES D'AUTOS ET DE CAMIONS
BOITE EN FIBRE pour pick-up 7 piépo x 5 pié, 225 \$.

170 AUTOS À VENDRE
1005 A 1000S
comptant. C'est le prix que nous pouvons payer pour votre véhicule.

170 AUTOS À VENDRE
SUZUKI FORSA 1988 4 p. aut. 62 000 km. Bal gar. Chrysler.

170 AUTOS À VENDRE
A-1 SPORT
Dodge Avenger 1995
13 000 km. Bal gar. Chrysler.

170 AUTOS À VENDRE
A QUI LA CHANCE? FOUR ES-CORT 1986, 94 000 km. méca.

GMC 2500 1988, 4x4
Moteur 350, 5 vit., très propre 9975 \$.

GRAND VOYAGER LE 1992
7 pass. moteur 3.3 équipé au complet, vert forêt 87 000 km.

ISUZU 1992
ISUZU TROOPER 1989
6 roues mot. 5 vit., 120 000 km. très propre, blanche garantie complète à 150 000 km.

PICK-UP CHEVROLET-1994
automatique, prix 9995 \$.

PICK-UP FORD 1984 en bonne condition. A vendre pour les pièces.

170 AUTOS À VENDRE
DION CHEVROLET-OLDSMOBILE INC.
MEILLEUR PRIX TOUT COMPRIS

170 AUTOS À VENDRE
SUZUKI FORSA 1988 4 p. aut. 62 000 km. Bal gar. Chrysler.

170 AUTOS À VENDRE
A-1 SPORT
Dodge Avenger 1995
13 000 km. Bal gar. Chrysler.

170 AUTOS À VENDRE
A QUI LA CHANCE? FOUR ES-CORT 1986, 94 000 km. méca.

GMC 2500 1988, 4x4
Moteur 350, 5 vit., très propre 9975 \$.

GRAND VOYAGER LE 1992
7 pass. moteur 3.3 équipé au complet, vert forêt 87 000 km.

ISUZU 1992
ISUZU TROOPER 1989
6 roues mot. 5 vit., 120 000 km. très propre, blanche garantie complète à 150 000 km.

PICK-UP CHEVROLET-1994
automatique, prix 9995 \$.

PICK-UP FORD 1984 en bonne condition. A vendre pour les pièces.

170 AUTOS À VENDRE
DION CHEVROLET-OLDSMOBILE INC.
MEILLEUR PRIX TOUT COMPRIS

170 AUTOS À VENDRE
SUZUKI FORSA 1988 4 p. aut. 62 000 km. Bal gar. Chrysler.

170 AUTOS À VENDRE
A-1 SPORT
Dodge Avenger 1995
13 000 km. Bal gar. Chrysler.

170 AUTOS À VENDRE
A QUI LA CHANCE? FOUR ES-CORT 1986, 94 000 km. méca.

INTERNATIONAL 1987
L-10, «Commins» 270 h.p. Susp. air, 207 000 km.
Prix: 12 500\$
Tél.: 563-4322

JIMMY 1986 4x4
V6, man. 130 000 km. tout équipé 3950 \$.

JIMMY 4x4 1990
4.3 l. aut. très propre 125 000 km. 9 895 \$.

PLYMOUTH VOYAGER SE 1993, Sport Wagon 7 places air, 45 000 km. Bal gar.

PONTIAC TRANSFORD 1990
90 000 km. tout équipé, évalué à 12 000 \$. 864-7680.

PONTIAC TRANS SPORT GT 1992, moteur 3800 cc, tout équipé, air, 76 000 km. vert.

VOYAGER 1990
1992, 7 pass. moteur 2.5 original 95 000 km. Bal gar. Chrysler.

WINDSTAR GL 1995
7 pass. moteur 3.8, auto. équipé au complet, 48 000 km. vert.

169 PIÈCES D'AUTOS ET DE CAMIONS
4 MAGS
de 13 pc. Contacteur André: 563-0091.

LA TRIBUNE DU BONHEUR
Les annonces sont publiées chaque samedi dans La Tribune

FEMME CHERCHE HOMME
29 ans, 5'8", sportive, aime voyages, arts, ciné, cherche H 28-36 ans, 6' et +, avec affectif, pour amitié et plus.

FEMME CHERCHE HOMME
54 ans, 5'4", auto. se. né. simple, aime spectacles, cinéma, nature, cherche H 50-60 ans, 5'5" et +, libre, tendre, non-fum., avec affectif, pour relation sérieuse.

HOMME CHERCHE FEMME
24 ans, 1m82, chat., yx bruns, sensuel, doux, affectif, romantique, cherche F 18-34 ans, pour renc. occ. BV-3025.

HOMME CHERCHE FEMME
34 ans, libre, non-fum., belle apparence joviale, sensuel, romantique, cherche F 18-34 ans, pour relation sérieuse.

HOMME CHERCHE FEMME
50 ans, 6', 175 lb, sel et poivre, doux, affectueux, romantique, cherche F européenne, gaie, musc. pour relation stable.

HOMME CHERCHE FEMME
53 ans, 6'2", 174 lb, sobre, fumeur, sincère, fidèle, affectueux, cherche F 45-55, grande simple, fidèle, sincère.

HOMME CHERCHE FEMME
55 ans, divorcé, sincère, affectif, romantique, cherche F 40-50, bien proportionnée, mariée ou libre, 5-5", non-fum., pour amitié et +.

HOMME CHERCHE FEMME
36 ans, 5'8", marié, chat., avec barbe, cherche F 35-40 ans, pour partager moments avec affectif, romantique et +.

Comment répondre à une annonce
1 Notez le numéro de 4 chiffres apparaissant au bas de l'annonce qui vous intéresse.

Comment placer une annonce
1 Composez sans frais le 823-2033 (téléphone à tonalité «touch tone»)

Comment récupérer vos messages
1 Composez sans frais le 823-2033 (téléphone à tonalité «touch tone»)

LA TRIBUNE DU BONHEUR
SUGGESTIONS ET COMMENTAIRES
«Si vous avez des questions, des commentaires ou des suggestions, appelez au 823-2033, choisissez l'option «3» du menu principal et laissez votre message en mentionnant votre numéro de boîte vocale ou vos coordonnées. En réponse à vos questions, un préposé de la Messagerie vocale Vox-Tel vous expédiera un message dans votre boîte vocale ou vous appellera si vous le désirez.»

FEMME CHERCHE HOMME
40aine, blonde, non-fum., gaie, romantique, auto. douce, affectueuse, aime danse, nature, animaux, cherche H sobre, autonome, romantique, avec affectif.

HOMME CHERCHE FEMME
39 ans, 5'8", 180 lb, brun, yx bleus, romantique, sobre, sincère, affectif, cherche F 30-40 ans, 5'11", 5'4", bien prop., sans enfant, romantique, sérieux.

HOMME CHERCHE FEMME
41 ans, 5'10", chat., yx bleus, marié, doux, discret, cherche F 35-45 ans, pour amitié et plus.

HOMME CHERCHE FEMME
25 ans, 5'4", aime ciné, musc. sportive, cherche F 20-30 ans, masculin, costaud, poli, hétéro ou gai, avec affectif.

FEMME CHERCHE HOMME
18 ans, 5'4", 115 lb, brune, yx verts, belle apparence, timide, aime danser, animaux, cherche H 19-24 ans, de l'humour, romantique, fier, pour amitié et +.

FEMME CHERCHE HOMME
25 ans, 5'7", 120 lb, brune, yx verts, discret, cherche H 30-45 ans, belle apparence, grand, athlétique, marié ou non, pour soeurs romantiques.

FEMME CHERCHE HOMME
48 ans, 5'4", 110 lb, autonome, simple, aime nature, musc. sportive, cherche H 45-50 ans, sérieux, rel. stable.

FEMME CHERCHE HOMME
25 ans, 5'7", 120 lb, brune, yx verts, discret, cherche H 30-45 ans, belle apparence, grand, athlétique, marié ou non, pour soeurs romantiques.

FEMME CHERCHE HOMME
25 ans, 5'7", 120 lb, brune, yx verts, discret, cherche H 30-45 ans, belle apparence, grand, athlétique, marié ou non, pour soeurs romantiques.

170 AUTOS À VENDRE
AUBAINE Jetta Carat 1985
AUBAINE Honda Civic CRX 1986

170 AUTOS À VENDRE
AUTOS DELISLE & ROY
94 Corolla auto, air, 10 000\$

170 AUTOS À VENDRE
BELLE COUR AUTOS
5746 bd Bourque

170 AUTOS À VENDRE
BUICK CENTURY LTD 1987, 4 cyl.

170 AUTOS À VENDRE
CHRYSLER 5TH AVENUE 1991

SHERBROOKE HONDA D'OCCASION
GARAGE RECOMMANDÉ
CAA

170 AUTOS À VENDRE
BUICK ROADMASTER LIMITED
1993 bleu marine 1 proprio

170 AUTOS À VENDRE
CADILLAC BROUGHAM
Election 1979, prix à discuter

170 AUTOS À VENDRE
CHEVROLET CAVALIER 1992
4 p. aut., 32 000 km, très propre

170 AUTOS À VENDRE
CORSCIA 1989, 6 cyl., A-1
1 équipé, particulier, 3.500\$

Tous nos véhicules sont inspectés
1994 ACCORD LX, auto., a/c, roues alliage

Toyota MAGOG VOITURES USAGÉES
OUVERT LE SAMEDI
Christian Lafond

MAGOG HONDA
La concurrence annonce véhicules usagés, nous offrons véhicules reconditionnés

SHERBROOKE LIQUIDATION DE TOUS NOS VÉHICULES USAGÉS
DÉMONSTRATEURS

MEMPHRE PONTIAC - BUICK
LIQUIDATION D'AUTOS USAGÉES
DEMO 95, PONTIAC BONNEVILLE, 14 000 km

VAL ESTRIE FORD
FINANCEMENT À PARTIR DE 6.9%
563-4466

RELAIS TOYOTA
SPÉCIAUX DE LA SEMAINE
RABAIS DE 1 500.00\$

LE VOITURIER
GRANDE VENTE DE VÉHICULES PRESQUE NEUFS
VÉHICULES USAGÉS À PRIX DE LIQUIDATION

DELUXE PONTIAC - BUICK LTÉE
569-9351
1567, rue King Ouest, Sherbrooke

DIYSON & ARMSTRONG RICHMOND
Sur tous les véhicules nouveaux et usagés 95, contrat de service garanti, valeur de 750\$

4141 KING OUEST SHERBROOKE
Y'a plus loin mais y'a pas mieux!

2059, RUE KING OUEST SHERBROOKE
563-6622

1261, rue King Est, Sherbrooke
569-5981

Plusieurs en inventaire
Venez nous rencontrer
1979, rue King Est, Fleurimont
566-0727

Volkswagen de l'Estrie
4500, boul. Bourque, Rock Forest
819-569-9111

170 AUTOS À VENDRE

DODGE DART 1971 enregistré 95, en bonne condition, demande 1000\$ 569-9802

DODGE NEON High Line 1995, 4 p., spoiler cassé, 5 vit., roue, balance garage Chrysler 7 ans. Prix à discuter Ghislain 820-2506

EAGLE VISIONTSI, 1994, 45.000 km, nœud, t. équipe, a.c. ABS, ordinateur, exc. cond. 19.500\$. Tél: 819-449-2402

WEEDON AUTO... Vous voulez vendre votre auto ou camion, j'achète toutes les marques. Un coup de fil, payant pour vous.

MARCO POULIN Directeur véhicules usagés Weedon Auto 819 877-2833

Centre d'estimation 4234, rue King Ouest Sherbrooke (Québec) 566-8464

ATTENTION POUR VOTRE PROPRE SÉCURITÉ LE CENTRE D'ESTIMATION OFFRE UN SERVICE D'INSPECTION PRÉVENTIVE MÉCANIQUE AVANT ACHAT

ATTENTION Nouveau Service SAVIEZ-VOUS QU'AVANT d'effectuer une réparation de 100\$ et plus, le commerçant doit vous fournir une évaluation écrite...

LE CENTRE D'ESTIMATION Offre aussi un service de valeur marchande pour véhicule antique ou ancien estimation pour taxes (transfert, immatriculation) VALEUR VÉNALE pour cas de séparation de biens (divorce, succession etc.)

ELITE... 95 DODGE SPIRIT V6, 1.1, équipe, 19 200 km, t. équipe

95 CHRYSLER NEW YORKER, 21 700 km, t. équipe

94 CHRYSLER INTREPID 1, équipée, 33 000 km

93 DYNASTIE LE t. équipe, 70 300 km

92 SUNDANCE, 4 p., auto, 55 000 km

92 GEO METRO, 5 p., man., 41 500 km

92 HONDA ACCORD EX, 4 p., auto, t. équipe, 51 300 km

92 GEO METRO, 4 cyl., auto, 4 p., se-dan, 77 000 km

90 PLYMOUTH SUNDANCE 2 p., auto, 66 400 km

90 PLYMOUTH ACCLAIM, air clim., 66 742 km

170 AUTOS À VENDRE

DODGE OMNI 1985, auto, 5 p., 4 p., 120000 km, bonne cond., 12500\$ nég. pour vente rapide 9h am à midi: Marcel 569-8337, Gerry 879-5190

EAGLE TALON 1991 Moteur 16 valves auto, air, feu, 118 000 km, 7955\$ J.N. AUTO ROAD SIDE INC. 317 route 116, Richmond 826-3084

ECHANGÉRIAS MUSTANG 1983 126 000 km, contre pick-up tel. 346-2656

FESTIVA 1993, verte, 5 vit., 4 pneus d'hiver, 55 000 km, bal. garantie, 6550\$ taxes incl. Tel: 564-0053, 864-7996

FIERO GT 1986 V-6, 2.8, tout voir 4200\$ nég. Tel: 835-5358

FIREFLY 1991, convertible, roue, auto, en bon état, 10000 km, 10000 km, bal. garantie, 6550\$ taxes incl. Tel: 564-0053, 864-7996

FORD ESCORT 1987 5 P, 164 000 km, man., 650\$ Tel: 563-8124

FORD ESCORT 1987 2 p., man., pneus d'hiver neufs, batterie, freins neufs, 11500\$, Tel: 829-4203

FORD ESCORT GT 1991, rouge, t. bonne cond., 6400\$, Chantal: 875-3723

FORD PROBE 1990 V-6, très propre, auto, blanche, mags, pneus neufs, 6995\$, Yves: 819-849-2203

FORD TAURUS 1990 (air bag), t. cruce, valise élect., etc. autom., voiture de mécanicien, A.1. A.1. 877-3703

FORD TAURUS GL 94 4 portes, 19 000 km, V-6, air, tout équipé, freins ABS (original), verrouillage centralisé, 565-9982

FORD TEMPO 1985, 2 p., auto, 8000\$ nég. HONDA CIVIC 1985, 9500\$ nég. 846-6319

FORD TEMPO 1986, 128 000 km, 845-5044

FORD TEMPO 1986 75 000 km, 4 p., auto, bon état, 8500\$, 823-8011, 821-7000 ext 3098

FORD TEMPO LE 1987, auto, 4 p., 4 pneus hiver, bourgeoise, 563-9963

170 AUTOS À VENDRE

MAZDA 626 1989, air clim., man., exc. état, prix à discuter Jean 868-6858 lun au ven après 20h

MAZDA 626 LX 89, auto, très propre, 5.000\$ nég. A-1 blanc, che. 4p. Tel: 565-1451

MAZDAMX 6-GT TURBO 1989 AUBAINE! Rouge, tout équipée, tableau de bord digital, 8 pneus neufs, aéro-audio, 28000\$ neuvs, 5995\$ terme. Pour vente rapide: 819-846-3121

MAZDA PRECIDA 1992 V-6, 80 000 km, 11 500\$. Tel: 819-821-0293

MAZDA PROTEGE SE 1994, 35 000 km, Aubane 9500\$, 564-6644, marchand

MAZDA PROTEGE LX 1991, man., 5 vit., moteur 1.8 L, tout équipé, blanc, très propre, 90 000 km, un seul prop. Entretien fait chez concessionnaire 7 750\$. Tel: 846-6700

MERCURY COUGAR 1985, V6, auto, en bonne condition, prêt pour l'hiver, 1.450\$, Gilles: 878-3936

MERCURY LYNX XR3 1986, acc. identifiée, à vendre au complet ou pour pièces. Stéphane: 563-8138

MERCURY TRACER GS 1987, 4 p., aut., 116 000 km, peinture originale, 1.100, très bonne cond. 2.950\$. Tel: 820-7407

MICRA 1990 137 000 km, 5 vit., radio cassé, Sony, prêt pour l'hiver, 2.600\$. Échange accepté. Tel: 562-4276

MPECCABLE Honda Accord 1985, 5 vit., 4 p., très propre, peinture neuve, pneus neufs 346-6554, 878-3449

MUSTANG LX 302 1988 3 p., man., a.c. 5495\$ J.N. AUTO ROAD SIDE INC. 317 route 116, Richmond 826-3084

NEON 1995, 4 p., a.c. BIJOU 8500 km, SPÉCIAL, 10 950\$ Marchand 863-5644

NEON 1995, auto, 1.1, 14 000 km, comme neuve, 12 500\$ nég. Échange accepté. Tel: 562-4276

NEON 95, air, 4 p., cruse, à l'état neuf, modèle Plym. Highline: 565-1425, 829-1185

NEON HIGH LINE 4DR 1995, blanc, auto, Marchand, 819-877-2833

170 AUTOS À VENDRE

TEMPO LX 86, très bon état, avec 4 pneus d'hiver. Prix: 14 450\$. Tel: 346-9976 (fin de semaine seulement)

TEMPO NOIRE 1984 auto, 4005\$ Tel: 564-2677

TERCEL 1990, man., 5 vit., 3 portes, 117 000 km, 4500\$. Guy, sur: 832-3739

TERCEL DX 1989 4 cyl., 5 vit., 2 p., avec valise Original, 1500/proprio 4975\$ J.N. AUTO ROAD SIDE INC. 317 route 116, Richmond 826-3084

THUNDERBIRDS C. 1991 3.8 man., comme neuf, Autos D. Rodrigue, 821-3601

TOPAZS 1986 4 p., auto, 106 000 km, air, t. équipe, blanche, très propre, 1.100, 2.350\$, 820-2218

TOY CAMRY LE 90, t.équ., A1, balgar, 138 000 km, 8 500\$ nég. 346-7344, 475-5070

TOYOTA CELICA ST 1990, air clim., radio disque laser, 77 000 km, 7800\$ nég. Tel: 868-1355

TOYOTA COROLLA 1982, 2 p., auto, man., A1, 115 000 km, 6005 346-9669, 346-5063

TOYOTA COROLLA 1989 4 portes, auto, 60 000 km, Tel: 346-4363

TOYOTA COROLLA SR-5 1990 5 vit., bonne condition, 140 000 km, peinture neuve, Tel: 829-1346

TOYOTA PASO 1992, auto, tout ouvrant, Autos Fleumont, 821-3601

TOYOTA SUPRA CELICA 1979 à vendre pour la route ou les pièces 819-823-9076, 846-9680

TOYOTA TERCEL ST 1990, 2 portes, 5 vit., 171 000 km, 2.500\$ nég. Tel: 565-7467

TOYOTA TERCEL 1985, peinture neuve, pneus neufs, imp. condition 346-6554, 878-3449

TOYOTA TERCEL 1987, 4 p., 5 vit., 103 000 km, excellente condition, 565-1859

170 AUTOS À VENDRE

OLDS DELTA 88 ROYAL 1986 130 000 km, 2800\$ nég. 823-2319

OLDS CUTLASS 1982, bonne pour l'hiver, 5500\$, 828-0219, 569-0851

OLDS DELTA 88 ROYAL 1983, parfaite condition, peinture originale, 75 000 km, prêt pour l'hiver, 2.300\$. 346-8878

OLDS ROYAL Delta Brougham 88, 1982, très propre, 8000\$, Tel: 847-0596

OLDSMOBILE ACHIEVA 1994, 4 p., auto, Quad-Ford, porte élect., air, cousin gonflable, freins ABS, cassé, 19 000 km, 11 900\$. nég. Magog: 868-2972

PARTICULIER ACHETEURS UNE AUTO usagée récente et confortable 862-2133, venez découvrir, sans aucun engagement, s'abstenir. Ass. entrée élect. 200 amp.

PASCHERI Renault Médalion DL 1988, 5 vit., condition A-1, 2300\$ nég. 566-4656

PLYMOUTH COLT 1986, bonne cond. mec, 6005 822-6327

PLYMOUTH RELIANT 1988, très propre, peu de mileage. Av. tel: 862-9658

PLYMOUTH TURISMO 1983 auto, 5500\$ nég. Tel: 562-9988

PLYMOUTH Voyager 89, bal. gar. Chrysler transférable, 5500\$ Attention plate-forme GMC 79, 5000\$. 845-7451

PLYMOUTH VOYAGER SE 1989, 4 cyl., 2.5 l., 126 000 km, très bon état, 829-2980

PLYMOUTH VOYAGER SE 1995, bleu, 6 cyl., air, bas mileage, Marchand, 819-877-2833

PLYMOUTH VOYAGER SE 1991, gris, V6, 7 pass., bas mileage, Marchand, 819-877-2833

PONTIAC 6000 STE 1985 auto, 160 000 km, tout équipé, 8 pneus été/hiver, exc. cond., 2200\$. 819-566-7586, 823-4625

PONTIAC BONNEVILLE 1994 3.8 l., t. équipe, 40 000 km, vert, ford, impecc., bal. gar. GM. Automobiles René Charrier 562-8133

170 AUTOS À VENDRE

PONTIAC GRAND AM 1989 moteur déficient, carrosserie bonne condition, 12005\$ nég. 819-820-2571

PONTIAC GRANDELEMAN, 1980, mot. 305, 137 000 km, t. équipe, 1.500\$. Tel: 823-3058

PONTIAC Grand Le Mans, 1981, bonne cond. 846-4537

PONTIAC PARISIENNE 1986 4 p., t. équipe, 155 000 km, prêt pour l'hiver, 1800\$. Tel: 821-9900

PONTIAC SUNBIRD 1991 V-6 air clim., mags, prix à discuter. Tel: 845-4716

PONTIAC TEMPEST 1988 mot. 2.8, man., très bien entretenu, aucune réparation à faire, 3300\$. Michel: 563-2885

PRETE POUR L'HIVER Dodge Lancer 1985, bonne cond., 775\$ nég. 563-7166

RABBIT 1982, 795\$. Tél.: 820-8658

RENAULT ENCORE S 1985, 5 vit., 135 000 km, 750\$. Sur: 820-1386

REPRISE DE FINANCE Mercury Lynx, 86, bonne mécanique, prix à discuter, pas cher. Tel: 569-6984

SAMARA 1994 5500\$. Tel: 569-8482

SATURN SLI 1994, 4 p., 4 cyl., 5 vit., auto, 85 000 km, Spécial 9995\$, AUTO R.F., 864-6834

SHADOW 1988, rouge, 4DR, auto, Marchand, 819-877-2833

SPORT PROBE 1989, bourgeoise, très économique. Tel: 820-0926

STE-ANNE-ROCHELLE Maison modulaire, garage, terrain 300 x 400, 2 c., 2 s.b. 514-346-3536 après 20h

SUBARU GL 1987, famille 2, 9005\$, 444 Tel: 846-4579, 838-4248

170 AUTOS À VENDRE

SUZUKI FORSA 1988, manuelle, 173 000 km, besoin réparation, 6005 346-9642

SUZUKI SWIFT GS 1993 4 cyl., 5 vit., 72 000 km, très propre, 6500\$. Aussi 7 cordes de boîte à l'essai, corde: 846-3481

TEMPO 1984, peinture neuve, pneus hiver neufs, plusieurs pièces neuves, très bon état 17505 562-8425

TEMPO 1984, peinture neuve, pneus hiver neufs, plusieurs pièces neuves, très bon état 17505 562-8425

TEMPO 1984, auto, air, excellent état, pièces neuves, 1900\$ nég. 563-9874

ENCAN SPÉCIAL D'ANTIQUITES «À la Grande Grange-bleue» LE DIMANCHE 3 DÉCEMBRE 1995 à 11 h, à la GROSSE GRANGE BLEUE du 390, rue Principale à St-Thomas-d'Aquin (Sortie 130-N aut. 20). SERA VENDU (liste partielle): Très grand choix d'ameublement de style canadien et victorien et autres; lampe en marbre; peintures; poupées de porcelaine, etc. Conditions: Comptant. Visa ou dépôt direct. Visite: Samedi de 13 h à 17 h.

ENCAN SPÉCIAL D'ANTIQUITES «À la Grande Grange-bleue» LE DIMANCHE 3 DÉCEMBRE 1995 à 11 h, à la GROSSE GRANGE BLEUE du 390, rue Principale à St-Thomas-d'Aquin (Sortie 130-N aut. 20). SERA VENDU (liste partielle): Très grand choix d'ameublement de style canadien et victorien et autres; lampe en marbre; peintures; poupées de porcelaine, etc. Conditions: Comptant. Visa ou dépôt direct. Visite: Samedi de 13 h à 17 h.

ENCAN SPÉCIAL D'ANTIQUITES «À la Grande Grange-bleue» LE DIMANCHE 3 DÉCEMBRE 1995 à 11 h, à la GROSSE GRANGE BLEUE du 390, rue Principale à St-Thomas-d'Aquin (Sortie 130-N aut. 20). SERA VENDU (liste partielle): Très grand choix d'ameublement de style canadien et victorien et autres; lampe en marbre; peintures; poupées de porcelaine, etc. Conditions: Comptant. Visa ou dépôt direct. Visite: Samedi de 13 h à 17 h.

ENCAN SPÉCIAL D'ANTIQUITES «À la Grande Grange-bleue» LE DIMANCHE 3 DÉCEMBRE 1995 à 11 h, à la GROSSE GRANGE BLEUE du 390, rue Principale à St-Thomas-d'Aquin (Sortie 130-N aut. 20). SERA VENDU (liste partielle): Très grand choix d'ameublement de style canadien et victorien et autres; lampe en marbre; peintures; poupées de porcelaine, etc. Conditions: Comptant. Visa ou dépôt direct. Visite: Samedi de 13 h à 17 h.

ENCAN SPÉCIAL D'ANTIQUITES «À la Grande Grange-bleue» LE DIMANCHE 3 DÉCEMBRE 1995 à 11 h, à la GROSSE GRANGE BLEUE du 390, rue Principale à St-Thomas-d'Aquin (Sortie 130-N aut. 20). SERA VENDU (liste partielle): Très grand choix d'ameublement de style canadien et victorien et autres; lampe en marbre; peintures; poupées de porcelaine, etc. Conditions: Comptant. Visa ou dépôt direct. Visite: Samedi de 13 h à 17 h.

ENCAN SPÉCIAL D'ANTIQUITES «À la Grande Grange-bleue» LE DIMANCHE 3 DÉCEMBRE 1995 à 11 h, à la GROSSE GRANGE BLEUE du 390, rue Principale à St-Thomas-d'Aquin (Sortie 130-N aut. 20). SERA VENDU (liste partielle): Très grand choix d'ameublement de style canadien et victorien et autres; lampe en marbre; peintures; poupées de porcelaine, etc. Conditions: Comptant. Visa ou dépôt direct. Visite: Samedi de 13 h à 17 h.

ENCAN SPÉCIAL D'ANTIQUITES «À la Grande Grange-bleue» LE DIMANCHE 3 DÉCEMBRE 1995 à 11 h, à la GROSSE GRANGE BLEUE du 390, rue Principale à St-Thomas-d'Aquin (Sortie 130-N aut. 20). SERA VENDU (liste partielle): Très grand choix d'ameublement de style canadien et victorien et autres; lampe en marbre; peintures; poupées de porcelaine, etc. Conditions: Comptant. Visa ou dépôt direct. Visite: Samedi de 13 h à 17 h.

ENCAN SPÉCIAL D'ANTIQUITES «À la Grande Grange-bleue» LE DIMANCHE 3 DÉCEMBRE 1995 à 11 h, à la GROSSE GRANGE BLEUE du 390, rue Principale à St-Thomas-d'Aquin (Sortie 130-N aut. 20). SERA VENDU (liste partielle): Très grand choix d'ameublement de style canadien et victorien et autres; lampe en marbre; peintures; poupées de porcelaine, etc. Conditions: Comptant. Visa ou dépôt direct. Visite: Samedi de 13 h à 17 h.

ENCAN SPÉCIAL D'ANTIQUITES «À la Grande Grange-bleue» LE DIMANCHE 3 DÉCEMBRE 1995 à 11 h, à la GROSSE GRANGE BLEUE du 390, rue Principale à St-Thomas-d'Aquin (Sortie 130-N aut. 20). SERA VENDU (liste partielle): Très grand choix d'ameublement de style canadien et victorien et autres; lampe en marbre; peintures; poupées de porcelaine, etc. Conditions: Comptant. Visa ou dépôt direct. Visite: Samedi de 13 h à 17 h.

ENCAN SPÉCIAL D'ANTIQUITES «À la Grande Grange-bleue» LE DIMANCHE 3 DÉCEMBRE 1995 à 11 h, à la GROSSE GRANGE BLEUE du 390, rue Principale à St-Thomas-d'Aquin (Sortie 130-N aut. 20). SERA VENDU (liste partielle): Très grand choix d'ameublement de style canadien et victorien et autres; lampe en marbre; peintures; poupées de porcelaine, etc. Conditions: Comptant. Visa ou dépôt direct. Visite: Samedi de 13 h à 17 h.

ENCAN SPÉCIAL D'ANTIQUITES «À la Grande Grange-bleue» LE DIMANCHE 3 DÉCEMBRE 1995 à 11 h, à la GROSSE GRANGE BLEUE du 390, rue Principale à St-Thomas-d'Aquin (Sortie 130-N aut. 20). SERA VENDU (liste partielle): Très grand choix d'ameublement de style canadien et victorien et autres; lampe en marbre; peintures; poupées de porcelaine, etc. Conditions: Comptant. Visa ou dépôt direct. Visite: Samedi de 13 h à 17 h.

AVIS LÉGAUX - APPEL D'OFFRES - SOUMISSIONS - ENCANS

ENCAN D'ANIMAUX DE DANVILLE INC. ENCAN DE TROIS (3) TROUPEAUX D'ANIMAUX DE BOUCHERIE D'EXTRA CHOIX LA VENTE AURA LIEU DANS LES LOCAUX DES ENCANS D'ANIMAUX DE DANVILLE INC. LE SAMEDI 2 DÉCEMBRE 1995 À 12H30

SERA VENDU: ENVIRON 75 VACHES DE BOUCHERIE SIMILANT, CHAROLAIS TOUTES SAILLIES, CHAROLAIS ET UN TAUREAU CHAROLAIS. BON REPRODUCTEUR. LES GÉSTIONS SERONT VÉRIFIÉES PAR LE VÉTÉRINAIRE. CETTE VENDE VOUS OFFRE L'OCCASION UNIQUE D'ACQUERIR DE TRÈS BONNES VACHES DE REMPLACEMENT POUVANT SATISFAIRE VOS ATTENTES.

RESERVEZ CETTE DATE ET SOYEZ DES NÔTRES. BIENVENUE À TOUS POUR DE PLUS AMPLES INFORMATIONS, VOUS POUVEZ COMMUNIQUER AVEC: LES ENCANS D'ANIMAUX DE DANVILLE INC.: (819) 839-2781 (819) 839-2303

AVIS PUBLIC ENCAN À COMMISSION Lavalée de ménage et articles divers neufs et usagés. Tous les jeudis soir à 19 h 00 au 2215, route 222, St-Denis-De-Brontem.

ENCAN Pour Roland Côté 372, rang 12, Durham Sud, comté de Johnson. Le jeudi 30 novembre 1995 à 11 h 00.

AVIS PUBLIC ENCAN À COMMISSION Lavalée de ménage et articles divers neufs et usagés. Tous les jeudis soir à 19 h 00 au 2215, route 222, St-Denis-De-Brontem.

AVIS PUBLIC ENCAN À COMMISSION Lavalée de ménage et articles divers neufs et usagés. Tous les jeudis soir à 19 h 00 au 2215, route 222, St-Denis-De-Brontem.

AVIS PUBLIC ENCAN À COMMISSION Lavalée de ménage et articles divers neufs et usagés. Tous les jeudis soir à 19 h 00 au 2215, route 222, St-Denis-De-Brontem.

AVIS PUBLIC ENCAN À COMMISSION Lavalée de ménage et articles divers neufs et usagés. Tous les jeudis soir à 19 h 00 au 2215, route 222, St-Denis-De-Brontem.

AVIS PUBLIC ENCAN À COMMISSION Lavalée de ménage et articles divers neufs et usagés. Tous les jeudis soir à 19 h 00 au 2215, route 222, St-Denis-De-Brontem.

AVIS PUBLIC ENCAN À COMMISSION Lavalée de ménage et articles divers neufs et usagés. Tous les jeudis soir à 19 h 00 au 2215, route 222, St-Denis-De-Brontem.

AVIS PUBLIC ENCAN À COMMISSION Lavalée de ménage et articles divers neufs et usagés. Tous les jeudis soir à 19 h 00 au 2215, route 222, St-Denis-De-Brontem.

AVIS PUBLIC ENCAN À COMMISSION Lavalée de ménage et articles divers neufs et usagés. Tous les jeudis soir à 19 h 00 au 2215, route 222, St-Denis-De-Brontem.

AVIS PUBLIC ENCAN À COMMISSION Lavalée de ménage et articles divers neufs et usagés. Tous les jeudis soir à 19 h 00 au 2215, route 222, St-Denis-De-Brontem.

AVIS PUBLIC ENCAN À COMMISSION Lavalée de ménage et articles divers neufs et usagés. Tous les jeudis soir à 19 h 00 au 2215, route 222, St-Denis-De-Brontem.

AVIS PUBLIC ENCAN À COMMISSION Lavalée de ménage et articles divers neufs et usagés. Tous les jeudis soir à 19 h 00 au 2215, route 222, St-Denis-De-Brontem.

AVIS LÉGAUX - APPEL D'OFFRES - SOUMISSIONS - ENCANS

ENCAN SPÉCIAL Dimanche 27 novembre à 13 h, au 4439, rte 112, Ascot Corner.

SERA VENDU: Ecoulement de la marchandise du marché au puces. Vente de rénovation.

Tel.: 566-0148 823-5790

Aide juridique Il ne sera pas aisé de couper

Rollande PARENT Montréal (QC)

Le Comité de travail sur la réforme de

Décès, Prières, Remerciements



DESRISSIEUX Yvonne (Pageau)
— Au Centre Universitaire de Santé de l'Estrie, pavillon Bowen Sud, le 22 novembre 1995, est décédée madame Yvonne Pageau, à l'âge de 82 ans, épouse de feu Armand Desruisseaux, demeurant à East Angus. Afin de respecter ses dernières volontés, il n'y aura pas d'exposition, il y aura incinération. Sous la direction des:

JARDINS DUSOUVENIR DEL'ESTRIE INC.
Salon Funéraire Brien & Montette
56, rue Laurier East Angus, QC
Tel.: 819-832-2323
Roméo Quintal, d.g. Paul Rodrigue, dir.

Funérailles, le lundi 27 novembre 1995 à 11 h, en l'église Notre-Dame de la Garde. Inhumation au cimetière d'Ascot. Madame Desruisseaux laisse dans le deuil sa soeur: Mme Léonida Pageau (Adélar Leger), Sherbrooke; ses belles-sœurs, beaux-frères: Rita Tardif, East Angus; Albertine Braut, East Angus; Philippe Paré, East Angus; Thérèse Bégin; un bon ami: Jean-Paul Coulombe; ainsi que de nombreux neveux, nièces, autres parents et amis.



DUQUETTE Armand
— Au Centre Hospitalier Lac-Mégantic, le 23 novembre 1995, est décédé monsieur Armand Duquette, à l'âge de 76 ans, époux de dame Lorraine Lacroix, demeurant à Ste-Cécile. L'édifice repose au:

CENTRE FUNÉRAIRE MARIOLEMAIRE
Yves Houle et Frère
198, rue Adam Richmond, QC
Tel.: 819-826-3747
Tel.: 1-800-561-2881
Yves Samson, d.g.

Heures de visite: **SAMEDI**, jour des funérailles, de 12 h 30, jusqu'au départ du salon à 14 h. Funérailles, le samedi 25 novembre 1995 à 14 h 30, en l'église Ste-Cécile. Inhumation au cimetière paroissial. Outre son épouse, monsieur Gariépy, à l'âge de 55 ans, époux de madame Linda Reid, demeurant à Richmond. Monsieur Gariépy repose au:

ke. La défunte repose au salon de la:

Coopérative Funéraire de l'Estrie
530, rue Prospect Sherbrooke, QC
Tel.: 819-565-7646
Alain Leclerc, d.g.

Heures de visite, le jour des funérailles, de 9 h 30, jusqu'au départ du salon à 10 h 45. Funérailles, le mardi 28 novembre 1995 à 11 h, en l'église Notre-Dame du Perpétuel-Secours. Inhumation au cimetière St-Michel. Madame Emma Benoit Forest laisse dans le deuil son filleul: J. Hector Archambault (Eveline Fournier); sa filleule: Francine Archambault; ainsi que tous les autres membres de la famille Archambault; elle laisse également dans le deuil Madeleine Forest Dunsmore, Yolande Forest et Gisèle Forest Savoie; tous de Sherbrooke; M. le juge Yves Forest, Magog; Me Louis-Georges Lemay, Sherbrooke; Dr André Cadieux (Cécile Cantin), Montréal; ainsi que de nombreux autres parents et amis. La famille désire remercier le Dr Francine Audet, le personnel de l'unité 56, de l'Hôpital d'Youville et sa soeur Jeannette Guérard, pour les bons soins prodigués à madame Forest. En guise de sympathie, des dons à la **FONDATION DE L'HÔPITAL D'YOUVILLE**, 1036, rue Belvédère Sud, Sherbrooke, QC J1H 4C4, seraient grandement appréciés de la famille.

GAUDREAU Bébé Alexandre
— Au Centre Hospitalier Universitaire de Sherbrooke, le 24 novembre 1995, est décédé Alexandre Gaudreau, à l'âge de 9 semaines, fils de Chantal Cloutier et de Jimmy Gaudreau, demeurant à Stoke. Il n'y aura pas d'exposition. La direction des funérailles a été confiée à la:

Résidence Funéraire Steve L. Elkas inc.
601, rue Conseil Sherbrooke, QC
Tel.: 819-565-1155
Steve L. Elkas, prés. Clément Cartier, dir.

Inhumation au cimetière St-Michel, le lundi 27 novembre 1995 à 13 h 30. Outre ses parents, Alexandre laisse dans le deuil son demi-frère: Rémy; ses grands-parents: Laurent Cloutier (Claire Duval); Réal Gaudreau (Gisèle Jetté); ses arrière-grands-mères: Yvonne Duval et Délia Cloutier; ses oncles, tantes et cousins: Linda Gaudreau; Diane Gaudreau (Sylvain Beaudette); Sébastien Cloutier (Nathalie); ain-

GARIÉPY Marcel
— Au C.U.S.E., pavillon Fleurimont, le 23 novembre 1995, est décédé monsieur Marcel Gariépy, à l'âge de 55 ans, époux de madame Linda Reid, demeurant à Richmond. Monsieur Gariépy repose au:

CENTRE FUNÉRAIRE MARIOLEMAIRE
Yves Houle et Frère
198, rue Adam Richmond, QC
Tel.: 819-826-3747
Tel.: 1-800-561-2881
Yves Samson, d.g.

Heures de visite: **VENDREDI**, de 19 h à 22 h. Jour des funérailles, de 12 h, jusqu'au départ du salon à 14 h 45. Funérailles, le samedi 25 novembre 1995 à 15 h, en l'église Ste-Bibiane de Richmond et de là au Crématorium Mario Lemaire. Outre son épouse, monsieur Ga-

riépy laisse dans le deuil ses enfants: Sylvie Gariépy (Daniel Lamoureux); Brigitte Gariépy (Marc Beaudoin); Patrick (Nadine Poiras); Paul (Nathalie Devost); Pascal-Nicola Marie-Pier; ses petits-enfants: Manuel, Jonathan, Ricardo et Catherine; sa mère: Bella Beauregard Gariépy (feu Paul-Emile); ses frères et sœurs: Jean-Paul Gariépy (Lorraine Carson); Monique (Howard Wigger); Françoise (Normand Leblanc); Claudette (Normand Brodeur); Eileen (Gilles Bouchard); son beau-père: Roy Reid (feu Grace Blanchette); ses beaux-frères et belles-sœurs: Judith Reid (Terry Lacharité); James Reid; Peter Reid (Lisette Lapointe); Richard Reid (Louise Beland); il laisse ses neveux et nièces; ainsi que plusieurs autres parents et amis.

GAUDREAU Bébé Alexandre
— Au Centre Hospitalier Universitaire de Sherbrooke, le 24 novembre 1995, est décédé Alexandre Gaudreau, à l'âge de 9 semaines, fils de Chantal Cloutier et de Jimmy Gaudreau, demeurant à Stoke. Il n'y aura pas d'exposition. La direction des funérailles a été confiée à la:

Résidence Funéraire Steve L. Elkas inc.
601, rue Conseil Sherbrooke, QC
Tel.: 819-565-1155
Steve L. Elkas, prés. Clément Cartier, dir.

Inhumation au cimetière St-Michel, le lundi 27 novembre 1995 à 13 h 30. Outre ses parents, Alexandre laisse dans le deuil son demi-frère: Rémy; ses grands-parents: Laurent Cloutier (Claire Duval); Réal Gaudreau (Gisèle Jetté); ses arrière-grands-mères: Yvonne Duval et Délia Cloutier; ses oncles, tantes et cousins: Linda Gaudreau; Diane Gaudreau (Sylvain Beaudette); Sébastien Cloutier (Nathalie); ain-

GARIÉPY Marcel
— Au C.U.S.E., pavillon Fleurimont, le 23 novembre 1995, est décédé monsieur Marcel Gariépy, à l'âge de 55 ans, époux de madame Linda Reid, demeurant à Richmond. Monsieur Gariépy repose au:

CENTRE FUNÉRAIRE MARIOLEMAIRE
Yves Houle et Frère
198, rue Adam Richmond, QC
Tel.: 819-826-3747
Tel.: 1-800-561-2881
Yves Samson, d.g.

Heures de visite: **VENDREDI**, de 19 h à 22 h. Jour des funérailles, de 12 h, jusqu'au départ du salon à 14 h 45. Funérailles, le samedi 25 novembre 1995 à 15 h, en l'église Ste-Bibiane de Richmond et de là au Crématorium Mario Lemaire. Outre son épouse, monsieur Ga-



GUILLETTE Marie-Blanche (Roy)
— Au C.U.S.E., pavillon Fleurimont, le 21 novembre 1995, est décédée madame Marie-Blanche Roy, à l'âge de 74 ans, épouse de feu Lionel Guillette, demeurant à Scottstown. Ladéfunte repose au:

Centre Funéraire Jacques & Fils inc.
50, rue Victoria Scottstown, QC
Tel.: 819-457-4333
ou 1-800-267-0757
Fax: 819-583-0908
J.-P. Jacques, p.d.g. F.P. Jacques, dir.

Jean-Luc St-Laurent, prépose aux familles
Heures de visite: **JEUDI** et **VENDREDI**, de 14 h à 17 h et de 19 h à 22 h. Jour des funérailles, de 9 h, jusqu'au départ du salon à 10 h 45. Funérailles, le samedi 25 novembre 1995 à 11 h, en l'église St-Paul de Scottstown. Inhumation au cimetière paroissial. Madame Guillette laisse dans le deuil ses enfants: Gaétane (Clément Lavallière), Weedon; Jean-Guy (Ginette), Bury; Ghislaine (Auré Turmel), Dunsweil; Yvon (Denise Fortier), Scottstown; Jean-Marie (Diane Patry), Stornoway; Ginette (Raymond Carrier), East Angus; Gaston (Adrienne Tetreault), Fleurimont; Lisette (Yvon Rivard), Sherbrooke; ses 19 petits-enfants: Mario et Joël Lavallière; Sylvie, Bruno et Sonia Guillette; Manon, Caroline, Mélanie, Vickie et Sophie Turmel; Nathalie et Robin Guillette; Joëlle, Luc et Isabelle Guillette; Rachel et Martin Carrier; Karine

GUINDON Anna (Salois)
— Au C.U.S.E., pavillon St-Vincent de Paul, le 22 novembre 1995, est décédée madame Anna Salois Guindon, à l'âge de 94 ans, épouse de feu Pierre Guindon, de-

meurant à Sherbrooke. Afin de respecter la volonté de madame Guindon, il n'y aura pas d'exposition. Il y aura incinération. Sous la direction des:

JARDINS DUSOUVENIR DEL'ESTRIE INC.
Salon Funéraire Arthur Belisle enr.
505, rue Short Sherbrooke, QC
Tel.: 819-564-6455
Roméo Quintal, d.g. Paul Rodrigue, dir.

La famille sera présente à l'église Immaculée-Conception avant les funérailles, afin de recevoir les témoignages de sympathie. Funérailles, le samedi 25 novembre 1995 à 13 h, en l'église Immaculée-Conception. Les cendres seront déposées au Jardin du Souvenir de l'Estrie inc. Madame Guindon laisse dans le deuil: Sonia et Bob Audy; soeur Claire Salois; ses neveux, nièces ainsi que d'autres parents et amis. La famille remercie le Centre Hospitalier St-Vincent de Paul, pour leurs bons soins et leur dévouement. En guise de sympathie, des dons au Centre Universitaire de l'Estrie, Pavillon St-Vincent de Paul, seraient appréciés.

HOULE Alpha
— A Montréal, au Centre Hospitalier St-Charles Borromée, le 21 novembre 1995, est décédé monsieur Alpha Houle, à l'âge de 60 ans, fils de feu Téléphore Houle et de Marie-Reine Plante de St-Isidore. Sous la direction de:

Magnus Poirier inc.
7388, rue Viau St-Leonard, QC
Tel.: 1-800-461-2847

Une messe commémorative sera célébrée, le samedi 25 novembre 1995 à 14 h, en l'église de St-Isidore d'Auckland, comté Compton. Ses cendres seront déposées au cimetière paroissial à une date ultérieure. Outre sa mère, monsieur Houle laisse dans le deuil ses frères et belles-sœurs: Marcel (Yvette Fautoux), Paquetteville; Fernand (Liliane Perron), St-Isidore; Yvon (France Fortier), St-Malo; ainsi que de nombreux autres parents et amis.

HEURES DE VISITE: DIMANCHE, de 19 h à 22 h. Jour des funérailles, de 8 h 30, jusqu'au départ du salon à 10 h 15. Funérailles, le lundi 27 novembre 1995 à 10 h 30, en l'église Ste-Agnes. Inhumation au cimetière de Lac-Mégantic. Outre son épouse, madame Antonio Guillette (feu Florence Gagnon); elle laisse aussi plusieurs neveux, nièces, autres parents et amis.

HALLÉ Antonia (Girard)
— Subitement à Lac-Mégantic, le 24 novembre 1995, est décédée madame Antonia Girard, à l'âge de 82 ans, épouse de Joseph Hallé, demeurant à Lac-Mégantic. La défunte repose au:

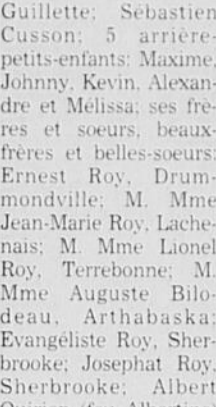

HOULE Alpha
— A Montréal, au Centre Hospitalier St-Charles Borromée, le 21 novembre 1995, est décédé monsieur Alpha Houle, à l'âge de 60 ans, fils de feu Téléphore Houle et de Marie-Reine Plante de St-Isidore. Sous la direction de:

Magnus Poirier inc.
7388, rue Viau St-Leonard, QC
Tel.: 1-800-461-2847

Une messe commémorative sera célébrée, le samedi 25 novembre 1995 à 14 h, en l'église de St-Isidore d'Auckland, comté Compton. Ses cendres seront déposées au cimetière paroissial à une date ultérieure. Outre sa mère, monsieur Houle laisse dans le deuil ses frères et belles-sœurs: Marcel (Yvette Fautoux), Paquetteville; Fernand (Liliane Perron), St-Isidore; Yvon (France Fortier), St-Malo; ainsi que de nombreux autres parents et amis.

HEURES DE VISITE: DIMANCHE, de 19 h à 22 h. Jour des funérailles, de 8 h 30, jusqu'au départ du salon à 10 h 15. Funérailles, le lundi 27 novembre 1995 à 10 h 30, en l'église Ste-Agnes. Inhumation au cimetière de Lac-Mégantic. Outre son épouse, madame Antonio Guillette (feu Florence Gagnon); elle laisse aussi plusieurs neveux, nièces, autres parents et amis.

HALLÉ Antonia (Girard)
— Subitement à Lac-Mégantic, le 24 novembre 1995, est décédée madame Antonia Girard, à l'âge de 82 ans, épouse de Joseph Hallé, demeurant à Lac-Mégantic. La défunte repose au:

Centre Funéraire du Granit
3844 Québec Central Lac-Mégantic, QC

Une messe commémorative sera célébrée, le samedi 25 novembre 1995 à 14 h, en l'église de St-Isidore d'Auckland, comté Compton. Ses cendres seront déposées au cimetière paroissial à une date ultérieure. Outre sa mère, monsieur Houle laisse dans le deuil ses frères et belles-sœurs: Marcel (Yvette Fautoux), Paquetteville; Fernand (Liliane Perron), St-Isidore; Yvon (France Fortier), St-Malo; ainsi que de nombreux autres parents et amis.

HEURES DE VISITE: DIMANCHE, de 19 h à 22 h. Jour des funérailles, de 8 h 30, jusqu'au départ du salon à 10 h 15. Funérailles, le lundi 27 novembre 1995 à 10 h 30, en l'église Ste-Agnes. Inhumation au cimetière de Lac-Mégantic. Outre son épouse, madame Antonio Guillette (feu Florence Gagnon); elle laisse aussi plusieurs neveux, nièces, autres parents et amis.

HALLÉ Antonia (Girard)
— Subitement à Lac-Mégantic, le 24 novembre 1995, est décédée madame Antonia Girard, à l'âge de 82 ans, épouse de Joseph Hallé, demeurant à Lac-Mégantic. La défunte repose au:

Centre Funéraire du Granit
3844 Québec Central Lac-Mégantic, QC

Une messe commémorative sera célébrée, le samedi 25 novembre 1995 à 14 h, en l'église de St-Isidore d'Auckland, comté Compton. Ses cendres seront déposées au cimetière paroissial à une date ultérieure. Outre sa mère, monsieur Houle laisse dans le deuil ses frères et belles-sœurs: Marcel (Yvette Fautoux), Paquetteville; Fernand (Liliane Perron), St-Isidore; Yvon (France Fortier), St-Malo; ainsi que de nombreux autres parents et amis.

HEURES DE VISITE: DIMANCHE, de 19 h à 22 h. Jour des funérailles, de 8 h 30, jusqu'au départ du salon à 10 h 15. Funérailles, le lundi 27 novembre 1995 à 10 h 30, en l'église Ste-Agnes. Inhumation au cimetière de Lac-Mégantic. Outre son épouse, madame Antonio Guillette (feu Florence Gagnon); elle laisse aussi plusieurs neveux, nièces, autres parents et amis.

HALLÉ Antonia (Girard)
— Subitement à Lac-Mégantic, le 24 novembre 1995, est décédée madame Antonia Girard, à l'âge de 82 ans, épouse de Joseph Hallé, demeurant à Lac-Mégantic. La défunte repose au:

Centre Funéraire du Granit
3844 Québec Central Lac-Mégantic, QC

Une messe commémorative sera célébrée, le samedi 25 novembre 1995 à 14 h, en l'église de St-Isidore d'Auckland, comté Compton. Ses cendres seront déposées au cimetière paroissial à une date ultérieure. Outre sa mère, monsieur Houle laisse dans le deuil ses frères et belles-sœurs: Marcel (Yvette Fautoux), Paquetteville; Fernand (Liliane Perron), St-Isidore; Yvon (France Fortier), St-Malo; ainsi que de nombreux autres parents et amis.

HEURES DE VISITE: DIMANCHE, de 19 h à 22 h. Jour des funérailles, de 8 h 30, jusqu'au départ du salon à 10 h 15. Funérailles, le lundi 27 novembre 1995 à 10 h 30, en l'église Ste-Agnes. Inhumation au cimetière de Lac-Mégantic. Outre son épouse, madame Antonio Guillette (feu Florence Gagnon); elle laisse aussi plusieurs neveux, nièces, autres parents et amis.

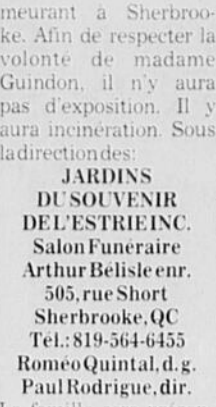

RESIDENCE FUNÉRAIRE Steve L. Elkas inc.
601, rue Conseil Sherbrooke, QC
Tel.: 819-565-1155
Steve L. Elkas, prés. Clément Cartier, dir.

Heures de visite: **VENDREDI**, de 14 h à 17 h et de 19 h à 22 h. Jour des funérailles, de 9 h, jusqu'au départ du salon à 10 h 55. Funérailles, le samedi 25 novembre 1995 à 11 h, en l'église Notre-Dame du Très-Saint-Rosaire de Sawyerville. Inhumation au cimetière du même endroit. Outre ses parents, Simon-Olivier laisse dans le deuil son frère: Sébastien; ses grands-mères: Marielle B. Asselin; Mme Yvonne Faucher; ses oncles et ses tantes de la famille Asselin: Yves (Madeleine Poulin); Daniel; Gaetan (Rachel Descôteaux); Jocelyne (Jean-Paul Faucher); de la famille Lapière: Réjean (Lise Charrest); de la famille Faucher: René (Jeannine Lessault); Germaine (Adjutor Lachance); Armand; Yvette (Marcel Labelle); Germaine; Bernadette; Marie-Anne (feu Frank Logan); Isidore (Monique Serre); Rachel (Bob Mathew); Pauline (Yvon Laroche); Normand (Jocelyne Fautoux); Aline; ses cou-

RESIDENCE FUNÉRAIRE Steve L. Elkas inc.
601, rue Conseil Sherbrooke, QC
Tel.: 819-565-1155
Steve L. Elkas, prés. Clément Cartier, dir.

Heures de visite: **VENDREDI**, de 14 h à 17 h et de 19 h à 22 h. Jour des funérailles, de 9 h, jusqu'au départ du salon à 10 h 55. Funérailles, le samedi 25 novembre 1995 à 11 h, en l'église Notre-Dame du Très-Saint-Rosaire de Sawyerville. Inhumation au cimetière du même endroit. Outre ses parents, Simon-Olivier laisse dans le deuil son frère: Sébastien; ses grands-mères: Marielle B. Asselin; Mme Yvonne Faucher; ses oncles et ses tantes de la famille Asselin: Yves (Madeleine Poulin); Daniel; Gaetan (Rachel Descôteaux); Jocelyne (Jean-Paul Faucher); de la famille Lapière: Réjean (Lise Charrest); de la famille Faucher: René (Jeannine Lessault); Germaine (Adjutor Lachance); Armand; Yvette (Marcel Labelle); Germaine; Bernadette; Marie-Anne (feu Frank Logan); Isidore (Monique Serre); Rachel (Bob Mathew); Pauline (Yvon Laroche); Normand (Jocelyne Fautoux); Aline; ses cou-

RESIDENCE FUNÉRAIRE Steve L. Elkas inc.
601, rue Conseil Sherbrooke, QC
Tel.: 819-565-1155
Steve L. Elkas, prés. Clément Cartier, dir.

Heures de visite: **VENDREDI**, de 14 h à 17 h et de 19 h à 22 h. Jour des funérailles, de 9 h, jusqu'au départ du salon à 10 h 55. Funérailles, le samedi 25 novembre 1995 à 11 h, en l'église Notre-Dame du Très-Saint-Rosaire de Sawyerville. Inhumation au cimetière du même endroit. Outre ses parents, Simon-Olivier laisse dans le deuil son frère: Sébastien; ses grands-mères: Marielle B. Asselin; Mme Yvonne Faucher; ses oncles et ses tantes de la famille Asselin: Yves (Madeleine Poulin); Daniel; Gaetan (Rachel Descôteaux); Jocelyne (Jean-Paul Faucher); de la famille Lapière: Réjean (Lise Charrest); de la famille Faucher: René (Jeannine Lessault); Germaine (Adjutor Lachance); Armand; Yvette (Marcel Labelle); Germaine; Bernadette; Marie-Anne (feu Frank Logan); Isidore (Monique Serre); Rachel (Bob Mathew); Pauline (Yvon Laroche); Normand (Jocelyne Fautoux); Aline; ses cou-

RESIDENCE FUNÉRAIRE Steve L. Elkas inc.
601, rue Conseil Sherbrooke, QC
Tel.: 819-565-1155
Steve L. Elkas, prés. Clément Cartier, dir.

Heures de visite: **VENDREDI**, de 14 h à 17 h et de 19 h à 22 h. Jour des funérailles, de 9 h, jusqu'au départ du salon à 10 h 55. Funérailles, le samedi 25 novembre 1995 à 11 h, en l'église Notre-Dame du Très-Saint-Rosaire de Sawyerville. Inhumation au cimetière du même endroit. Outre ses parents, Simon-Olivier laisse dans le deuil son frère: Sébastien; ses grands-mères: Marielle B. Asselin; Mme Yvonne Faucher; ses oncles et ses tantes de la famille Asselin: Yves (Madeleine Poulin); Daniel; Gaetan (Rachel Descôteaux); Jocelyne (Jean-Paul Faucher); de la famille Lapière: Réjean (Lise Charrest); de la famille Faucher: René (Jeannine Lessault); Germaine (Adjutor Lachance); Armand; Yvette (Marcel Labelle); Germaine; Bernadette; Marie-Anne (feu Frank Logan); Isidore (Monique Serre); Rachel (Bob Mathew); Pauline (Yvon Laroche); Normand (Jocelyne Fautoux); Aline; ses cou-

RESIDENCE FUNÉRAIRE Steve L. Elkas inc.
601, rue Conseil Sherbrooke, QC
Tel.: 819-565-1155
Steve L. Elkas, prés. Clément Cartier, dir.

Heures de visite: **VENDREDI**, de 14 h à 17 h et de 19 h à 22 h. Jour des funérailles, de 9 h, jusqu'au départ du salon à 10 h 55. Funérailles, le samedi 25 novembre 1995 à 11 h, en l'église Notre-Dame du Très-Saint-Rosaire de Sawyerville. Inhumation au cimetière du même endroit. Outre ses parents, Simon-Olivier laisse dans le deuil son frère: Sébastien; ses grands-mères: Marielle B. Asselin; Mme Yvonne Faucher; ses oncles et ses tantes de la famille Asselin: Yves (Madeleine Poulin); Daniel; Gaetan (Rachel Descôteaux); Jocelyne (Jean-Paul Faucher); de la famille Lapière: Réjean (Lise Charrest); de la famille Faucher: René (Jeannine Lessault); Germaine (Adjutor Lachance); Armand; Yvette (Marcel Labelle); Germaine; Bernadette; Marie-Anne (feu Frank Logan); Isidore (Monique Serre); Rachel (Bob Mathew); Pauline (Yvon Laroche); Normand (Jocelyne Fautoux); Aline; ses cou-

RESIDENCE FUNÉRAIRE Steve L. Elkas inc.
601, rue Conseil Sherbrooke, QC
Tel.: 819-565-1155
Steve L. Elkas, prés. Clément Cartier, dir.

Heures de visite: **VENDREDI**, de 14 h à 17 h et de 19 h à 22 h. Jour des funérailles, de 9 h, jusqu'au départ du salon à 10 h 55. Funérailles, le samedi 25 novembre 1995 à 11 h, en l'église Notre-Dame du Très-Saint-Rosaire de Sawyerville. Inhumation au cimetière du même endroit. Outre ses parents, Simon-Olivier laisse dans le deuil son frère: Sébastien; ses grands-mères: Marielle B. Asselin; Mme Yvonne Faucher; ses oncles et ses tantes de la famille Asselin: Yves (Madeleine Poulin); Daniel; Gaetan (Rachel Descôteaux); Jocelyne (Jean-Paul Faucher); de la famille Lapière: Réjean (Lise Charrest); de la famille Faucher: René (Jeannine Lessault); Germaine (Adjutor Lachance); Armand; Yvette (Marcel Labelle); Germaine; Bernadette; Marie-Anne (feu Frank Logan); Isidore (Monique Serre); Rachel (Bob Mathew); Pauline (Yvon Laroche); Normand (Jocelyne Fautoux); Aline; ses cou-

RESIDENCE FUNÉRAIRE Steve L. Elkas inc.
601, rue Conseil Sherbrooke, QC
Tel.: 819-565-1155
Steve L. Elkas, prés. Clément Cartier, dir.

Heures de visite: **VENDREDI**, de 14 h à 17 h et de 19 h à 22 h. Jour des funérailles, de 9 h, jusqu'au départ du salon à 10 h 55. Funérailles, le samedi 25 novembre 1995 à 11 h, en l'église Notre-Dame du Très-Saint-Rosaire de Sawyerville. Inhumation au cimetière du même endroit. Outre ses parents, Simon-Olivier laisse dans le deuil son frère: Sébastien; ses grands-mères: Marielle B. Asselin; Mme Yvonne Faucher; ses oncles et ses tantes de la famille Asselin: Yves (Madeleine Poulin); Daniel; Gaetan (Rachel Descôteaux); Jocelyne (Jean-Paul Faucher); de la famille Lapière: Réjean (Lise Charrest); de la famille Faucher: René (Jeannine Lessault); Germaine (Adjutor Lachance); Armand; Yvette (Marcel Labelle); Germaine; Bernadette; Marie-Anne (feu Frank Logan); Isidore (Monique Serre); Rachel (Bob Mathew); Pauline (Yvon Laroche); Normand (Jocelyne Fautoux); Aline; ses cou-

RESIDENCE FUNÉRAIRE Steve L. Elkas inc.
601, rue Conseil Sherbrooke, QC
Tel.: 819-565-1155
Steve L. Elkas, prés. Clément Cartier, dir.

Heures de visite: **VENDREDI**, de 14 h à 17 h et de 19 h à 22 h. Jour des funérailles, de 9 h, jusqu'au départ du salon à 10 h 55. Funérailles, le samedi 25 novembre 1995 à 11 h, en l'église Notre-Dame du Très-Saint-Rosaire de Sawyerville. Inhumation au cimetière du même endroit. Outre ses parents, Simon-Olivier laisse dans le deuil son frère: Sébastien; ses grands-mères: Marielle B. Asselin; Mme Yvonne Faucher; ses oncles et ses tantes de la famille Asselin: Yves (Madeleine Poulin); Daniel; Gaetan (Rachel Descôteaux); Jocelyne (Jean-Paul Faucher); de la famille Lapière: Réjean (Lise Charrest); de la famille Faucher: René (Jeannine Lessault); Germaine (Adjutor Lachance); Armand; Yvette (Marcel Labelle); Germaine; Bernadette; Marie-Anne (feu Frank Logan); Isidore (Monique Serre); Rachel (Bob Mathew); Pauline (Yvon Laroche); Normand (Jocelyne Fautoux); Aline; ses cou-

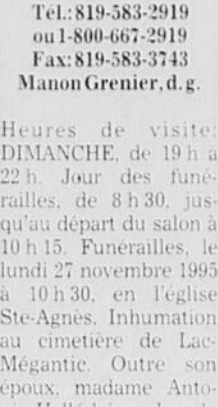

RESIDENCE FUNÉRAIRE Steve L. Elkas inc.
601, rue Conseil Sherbrooke, QC
Tel.: 819-565-1155
Steve L. Elkas, prés. Clément Cartier, dir.

Heures de visite: **VENDREDI**, de 14 h à 17 h et de 19 h à 22 h. Jour des funérailles, de 9 h, jusqu'au départ du salon à 10 h 55. Funérailles, le samedi 25 novembre 1995 à 11 h, en l'église Notre-Dame du Très-Saint-Rosaire de Sawyerville. Inhumation au cimetière du même endroit. Outre ses parents, Simon-Olivier laisse dans le deuil son frère: Sébastien; ses grands-mères: Marielle B. Asselin; Mme Yvonne Faucher; ses oncles et ses tantes de la famille Asselin: Yves (Madeleine Poulin); Daniel; Gaetan (Rachel Descôteaux); Jocelyne (Jean-Paul Faucher); de la famille Lapière: Réjean (Lise Charrest); de la famille Faucher: René (Jeannine Lessault); Germaine (Adjutor Lachance); Armand; Yvette (Marcel Labelle); Germaine; Bernadette; Marie-Anne (feu Frank Logan); Isidore (Monique Serre); Rachel (Bob Mathew); Pauline (Yvon Laroche); Normand (Jocelyne Fautoux); Aline; ses cou-

RESIDENCE FUNÉRAIRE Steve L. Elkas inc.
601, rue Conseil Sherbrooke, QC
Tel.: 819-565-1155
Steve L. Elkas, prés. Clément Cartier, dir.

Heures de visite: **VENDREDI**, de 14 h à 17 h et de 19 h à 22 h. Jour des funérailles, de 9 h, jusqu'au départ du salon à 10 h 55. Funérailles, le samedi 25 novembre 1995 à 11 h, en l'église Notre-Dame du Très-Saint-Rosaire de Sawyerville. Inhumation au cimetière du même endroit. Outre ses parents, Simon-Olivier laisse dans le deuil son frère: Sébastien; ses grands-mères: Marielle B. Asselin; Mme Yvonne Faucher; ses oncles et ses tantes de la famille Asselin: Yves (Madeleine Poulin); Daniel; Gaetan (Rachel Descôteaux); Jocelyne (Jean-Paul Faucher); de la famille Lapière: Réjean (Lise Charrest); de la famille Faucher: René (Jeannine Lessault); Germaine (Adjutor Lachance); Armand; Yvette (Marcel Labelle); Germaine; Bernadette; Marie-Anne (feu Frank Logan); Isidore (Monique Serre); Rachel (Bob Mathew); Pauline (Yvon Laroche); Normand (Jocelyne Fautoux); Aline; ses cou-

RESIDENCE FUNÉRAIRE Steve L. Elkas inc.
601, rue Conseil Sherbrooke, QC
Tel.: 819-565-1155
Steve L. Elkas, prés. Clément Cartier, dir.

Heures de visite: **VENDREDI**, de 14 h à 17 h et de 19 h à 22 h. Jour des funérailles, de 9 h, jusqu'au départ du salon à 10 h 55. Funérailles, le samedi 25 novembre 1995 à 11 h, en l'église Notre-Dame du Très-Saint-Rosaire de Sawyerville. Inhumation au cimetière du même endroit. Outre ses parents, Simon-Olivier laisse dans le deuil son frère: Sébastien; ses grands-mères: Marielle B. Asselin; Mme Yvonne Faucher; ses oncles et ses tantes de la famille Asselin: Yves (Madeleine Poulin); Daniel; Gaetan (Rachel Descôteaux); Jocelyne (Jean-Paul Faucher); de la famille Lapière: Réjean (Lise Charrest); de la famille Faucher: René (Jeannine Lessault); Germaine (Adjutor Lachance); Armand; Yvette (Marcel Labelle); Germaine; Bernadette; Marie-Anne (feu Frank Logan); Isidore (Monique Serre); Rachel (Bob Mathew); Pauline (Yvon Laroche); Normand (Jocelyne Fautoux); Aline; ses cou-

RESIDENCE FUNÉRAIRE Steve L. Elkas inc.
601, rue Conseil Sherbrooke, QC
Tel.: 819-565-1155
Steve L. Elkas, prés. Clément Cartier, dir.

Heures de visite: **VENDREDI**, de 14 h à 17 h et de 19 h à 22 h. Jour des funérailles, de 9 h, jusqu'au départ du salon à 10 h 55. Funérailles, le samedi 25 novembre 1995 à 11 h, en l'église Notre-Dame du Très-Saint-Rosaire de Sawyerville. Inhumation au cimetière du même endroit. Outre ses parents, Simon-Olivier laisse dans le deuil son frère: Sébastien; ses grands-mères: Marielle B. Asselin; Mme Yvonne Faucher; ses oncles et ses tantes de la famille Ass

Décès, Prières, Remerciements



MAJOR Raymond
— Au Centre Hospitalier de Coaticook, le 21 novembre 1995, est décédé monsieur Raymond Major, à l'âge de 74 ans, fils de feu Martial et de Bernadette Davignon demeurant à Coaticook. Afin de respecter les dernières volontés du défunt, il y a eu incinération. Sous la direction de:

Centre Funéraire Cooperatif Région de Coaticook
284, rue Child
Coaticook, QC
Tel.: 819-849-6688
Fax: 819-849-3068
Jean-M. Couture, dir.

Jour des funérailles, en présence des cendres, de 9 h, jusqu'au départ du salon à 10 h 45. Funérailles, en présence des cendres, le samedi

25 novembre 1995 à 11 h, en l'église St-Edmond. Les cendres seront déposées au cimetière à une date ultérieure. Monsieur Major laisse dans le deuil ses frères, sœurs, beaux-frères et belles-sœurs: Gérard (Réjeanne Morin), Barton, VT; Réjeanne Major, Sherbrooke; Thérèse (Isidore Sirois), Coaticook, ses neveux, nièces, ainsi que plusieurs autres parents et amis.



POLYQUIN Colette
— À Montréal, le 19 novembre 1995, est décédée madame Colette Poliquin, à l'âge de 40 ans, fille de Roland Poliquin et de Thérèse Gosselin, demeurant à Montréal. La défunte repose à:

Residence Funéraire Steve L. Elkas Inc.

601, rue Conseil Sherbrooke, QC
Tel.: 819-565-1155
Steve Elkas, pres.
Clement Cartier, dir.

Heures de visite: VENDREDI de 19 h à 22 h. Jour des funérailles, de 11 h jusqu'au départ du salon à 13 h 45. Funérailles le samedi 25 novembre 1995, à 14 h, en l'église Notre-Dame de l'Assomption. Le corps sera ensuite incinéré. Madame Poliquin laisse dans le deuil son



ROY Bruno
— À son domicile, le

vendredi 17 novembre 1995, est décédé monsieur Bruno Roy, à l'âge de 47 ans, fils de feu Edéas Roy et de Juliette Campeau, demeurant à Montréal Nord. Afin de respecter ses dernières volontés, il n'y aura pas d'exposition. Sous la direction de:

Coopérative Funéraire de l'Estrie
530, rue Prospect
Sherbrooke, QC
Tel.: 819-565-7646
Alain Leclerc, d.g.

La famille sera présente en l'église des

Luc (Bernadette Pelchat); Réjean Roy; André Roy (Sylvie Demers); Michel Roy; Yvan Roy; ainsi que plusieurs oncles, tantes, neveux, nièces autres parents et amis. En guise de sympathie, des dons à la FONDATION DES MALADIES DU COEUR DU QUÉBEC, 1338, rue King Ouest, suite 103, Sherbrooke, QC J1J 2P6, seraient grandement appréciés de la famille.

Pour MOINS DE 5\$ Plus de 100 000 acheteurs
La Tribune
les petites annonces 564-0999
1 800 567-6955

REMERCIEMENTS

«Le juste, même s'il meurt avant l'âge, trouve le repos.»

CHARLES LANDRY
survenu le 14 août 1995

Nous avons été très sensibles à votre soutien de quelque manière que ce soit, par votre présence, vos offrandes de messes, etc., lors du décès de

Noël, Nicole, Vincent et Sébastien.
Considérez ces remerciements comme personnels.

REMERCIEMENTS

Vous avez eu la délicatesse lors du décès de

MME LUCILLE RODRIGUE NÉE LAMONTAGNE
survenu le 28 octobre 1995

de nous témoigner, par un geste personnel, la part que vous prenez à notre peine. Nous en avons été sincèrement touchés et tenons à vous dire notre profonde gratitude.

Son époux Jean-Marc; ses enfants: Alain, Johanne, Pierre, Lynda, Manon, Réal, leur conjoint, conjointe, ainsi que ses petits-enfants.
Veuillez considérer ces remerciements comme personnels.

SINCÈRES REMERCIEMENTS

Son courage démontré lors de sa maladie et son dévouement manifesté pendant toute sa vie envers parents et amis lui ont valu l'amour et l'admiration de tout son entourage.

Lors du décès de

M. RÉJEAN ALLAIRE
survenu le 5 mai 1995

Vous nous avez démontré votre amitié et appui par un geste personnel qui nous a été d'un grand confort. Un simple mot pour traduire toute notre reconnaissance.

Merci!
Veuillez considérer ces remerciements comme personnels.
Sa fiancée: Claire Chouinard, ainsi que ses familles Allaire et Chouinard.

remerciements

Très sensibles aux témoignages de sympathie que vous nous avez adressés lors du décès de

M. LUCIEN HUOT
survenu le 29 octobre 1995

nous vous prions d'accepter nos sentiments de gratitude.
Jeanne et Laurence Huot.
Veuillez considérer ces remerciements comme personnels.

MESSE 1ER ANNIVERSAIRE

À la douce mémoire de

M. ROLLAND LEFEBVRE
décédé le 27 nov. 1994

Je me suis souvent demandé comment je faisais pour continuer à vivre sans toi. Aujourd'hui je comprends pourquoi. Si je trouve ce courage, c'est justement parce que tu es resté là à me donner cette force et ce courage dont tu savais que j'avais besoin. Tu es là pour me faire sentir tout l'amour qui t'y a autour de moi. Tu es là pour nous protéger, nous guider. Tu es là plus que jamais tout comme un ange gardien. Avec tout notre amour.

Ton épouse Jeannette, tes enfants et leur conjoint, conjointe et les petits-enfants.
Une messe sera célébrée le dimanche 26 novembre 1995, à 9 h 30, en l'église St-Thomas d'Aquin de Compton.

Parents et amis sont invités à y assister.

MESSE 1ER ANNIVERSAIRE

Se rappeler, c'est fleurir sa mémoire d'un bien doux souvenir.

LA FAMILLE TÉTREULT,
Invite parents et amis à une messe 1er anniversaire en l'église St-Thomas d'Aquin de Compton, le 25 novembre 1995 à 19 h 30.

Commemorant le décès de:

MADAME MARIE-ANGE TÉTREULT
survenu le 29 novembre 1994

Parents et amis sont invités à y assister.

REMERCIEMENTS

Chère Maman, C'est avec regret que nous t'avons laissé partir. Mais connaissant ta souffrance et ton courage, nous nous sommes résignés par amour pour toi, pour que tu connaisses enfin la paix et le bonheur éternel. Nous croyons que tu veilleras sur nous et que tu vivras parmi nous dans nos cœurs jusqu'à ce que nous nous retrouvions tous ensemble en un monde meilleur. À bientôt, tes enfants qui t'aiment.

Merci du fond du cœur à tous, parents et amis qui nous ont apporté la chaleur de leur sympathie et le réconfort de leur amitié lors du décès de

PIERRETTE DOSTIE
survenu le 26 octobre 1995

Ses enfants: Manon et Alain Descôteaux.
Veuillez considérer ces remerciements comme personnels.

Remerciements pour sympathie

Nous vous exprimons la plus vive gratitude pour la part généreuse que vous avez prise au deuil profond qui nous a frappés lors du décès de

M. GERMAIN BOUTHILLIER
survenu le 28 octobre 1995
à l'âge de 76 ans

Nous remercions bien sincèrement toutes les personnes qui, par offrandes de messes, fleurs, cartes de sympathie, visites au salon ou assistance aux funérailles nous ont témoigné de la sympathie. Veuillez considérer ces remerciements comme personnels.

Les membres de la famille Bouthillier

REMERCIEMENTS

Vous, proches et amis, qui avez témoigné par un geste personnel la part que vous prenez à notre peine et à notre espérance chrétienne, lors du décès de

SOEUR MARIE-ANNE PRÉVOST
survenu le 8 novembre 1995

nous ont touchés par vos délicatesses et nous vous exprimons notre profonde gratitude.

Les membres de la Famille Prévost et Les Filles de la Charité du Sacré-Coeur de Jésus
Veuillez considérer ces remerciements comme personnels.

REMERCIEMENTS

«Il n'a pas perdu la lumière du jour, il a acquis la lumière éternelle. Il ne nous a pas quittés, il nous a devancés; il nous a laissés des souvenirs inoubliables. Protégez-nous là où tu es.»

Nous avons été très sensibles à votre soutien, de quelque manière que ce soit, lors du décès de

JEAN-PAUL BOISLARD
survenu le 21 octobre 1995

Que chacun et chacune trouvent dans ces remerciements l'expression de notre profonde reconnaissance et considèrent ces remerciements comme leur étant personnellement adressés.

Sa conjointe Juliette Charpentier; son fils André (Michelle); ses petits-fils Stéphane (Denise); Daniel (Marie-Sophie); ses arrière-petits-enfants Sanya et Charles.

MESSE 1ER ANNIVERSAIRE

À la douce mémoire de

MME MADELEINE S. CARTIER
décédée le 26 novembre 1994

Un an déjà que nous sommes séparés de toi. Le temps n'a pas su atténuer le vide causé par ton départ, tu demeures toujours gravée dans nos cœurs.

Une messe sera célébrée le dimanche 26 novembre 1995 à 11h30, en l'église St-Charles Garnier, Sherbrooke.

Ses enfants: Jacques, Jean-Pierre, Marie-Paule et leur conjoint, conjointe ainsi que ses petites-enfants.

REMERCIEMENTS

Les Filles de la Charité du S.C. de Jésus ainsi que les membres de la Famille Bissonnette, désirent exprimer leur vive gratitude à tous leurs proches et amis pour le soutien de leur affection et pour les témoignages de sympathie exprimés lors du décès de

SOEUR YVONNE BISSONNETTE
survenu le 10 novembre 1995

Veuillez considérer ces remerciements comme personnels.

REMERCIEMENTS

Les mots ne peuvent suffire pour exprimer toute notre appréciation et notre reconnaissance à nos parents, voisins et amis pour la sympathie témoignée lors du décès de

MME JULIETTE MARQUIS MONGEAU
survenu le 24 sept. 1995

Nous vous prions d'accepter ce témoignage de notre gratitude.

Ses enfants: Marcel, Thérèse, Noëlla, Carole et leur conjoint, conjointe, ses petits-enfants.

Veuillez considérer ces remerciements comme personnels.



Depuis 1977, Louis Malle poursuivait sa carrière aux États-Unis où il a épousé l'actrice Candice Bergen.

Le cinéaste Louis Malle emporté par le cancer

Los Angeles (Reuter-AP) — Indépendant, iconoclaste, anticonventionnel, amoureux des femmes et des histoires peu banales, Louis Malle, est l'un des rares cinéastes français à avoir fait carrière des deux côtés de l'Atlantique.

L'été dernier, l'agent de son épouse avait annoncé qu'il suivait un traitement pour un cancer du tissu lymphoïde et précisé qu'il souffrait désormais d'une déficience immunitaire.

Ces problèmes de santé, qui faisaient notamment suite à une opération à cœur ouvert en 1992, ont ainsi empêché le metteur en scène de commencer le tournage d'un long métrage consacré à Marlene Dietrich. Son dernier film sera donc «Vanya, 42e rue» (1994), qui présentait, sur le mode du documentaire, la répétition d'une pièce de théâtre de Tchekhov à Broadway.

Louis Malle, qui poursuivait sa carrière aux États-Unis depuis 1977, avait épousé Candice Bergen en 1980. L'actrice américaine accompagne le corps en France avec leur fille Chloé, âgée de 9 ans, a précisé l'agent.

Les Canadiens parmi les plus instruits au monde

Suzanne DANSEREAU Toronto (PC)

Le Canada est l'un des pays de l'OCDE où les citoyens sont les plus instruits, loin devant les États-Unis, la France et le Royaume-Uni, indique un rapport du Conseil des ministres de l'éducation du Canada rendu public hier.

Près de 41 pour cent des Canadiens âgés de 25 à 64 ans ont fait, au moins partiellement, des études collégiales ou universitaires, indique le rapport, le premier en son genre à être publié au pays.

À titre de comparaison, le pourcentage est de 31 pour cent aux États-Unis, de 19 pour cent au Royaume-Uni et de 16 pour cent en France.

«On a souvent tendance à critiquer notre système d'éducation. Mais cette étude nous rappelle que les choses ne vont pas si mal», a déclaré hier Gordon MacInnis, le président du CMEC.

Le rapport du conseil des ministres brosse un tableau assez positif de l'éducation au Canada - sur son accessibilité, sa qualité et sa pertinence.

Le rapport indique par ailleurs que les femmes enregistrent des progrès indéniables dans le système d'éducation. Elles y obtiennent d'ailleurs de meilleurs résultats en lecture et écriture, bien qu'elles soient moins fortes en mathématiques.

Malgré ces progrès, toutefois, leurs choix de carrières se concentrent encore en littérature, sciences de l'éducation et sciences de la santé, note le rapport.

Par ailleurs, les autochtones demeurent encore moins scolarisés que les adultes canadiens: 3 pour cent à peine d'entre eux détiennent un diplôme universitaire, contre 13 pour cent d'adultes canadiens.

Il y a toujours des obstacles à l'accès à des études post-secondaires, déplore par ailleurs le rapport. Ces obstacles sont soit le contingentement des programmes, soit l'insuffisance des programmes d'aide financière, due selon les auteurs à la diminution des transferts fédéraux. Un autre obstacle est l'éloignement de certaines régions.

Les jeunes canadiens savent-ils lire et écrire? En 1994, le conseil a effectué une enquête auprès d'un échantillon d'élèves qui donne les résultats suivants: 70 pour cent des élèves de 16 ans lisent et comprennent facilement des textes complexes.

Côté écriture, le rapport indique que 80 pour cent des élèves montrent une bonne maîtrise de la grammaire, du vocabulaire et du style - les exceptions se trouvant encore dans les TNO et chez les francophones des trois anglophones.

AUTOUR DU MONDE

Le pape lance un appel à l'ordre

Cité du Vatican (Reuter) — Le pape Jean Paul II a fermement rappelé à l'ordre hier les théologiens déviant de la doctrine officielle de l'Église catholique en réaffirmant que celle-ci ne se discutait pas.

S'adressant aux membres de la Congrégation pour la doctrine de la Foi, le souverain pontife a dénié aux théologiens le droit de contredire la doctrine officielle et estimé «nécessaire de rétablir la notion véritable d'autorité» au sein de l'Église.

Jean Paul II a estimé que les théologiens qui contestent ses enseignements controversés sur le divorce, l'avortement, le célibat des prêtres et l'ordination des femmes semaient la confusion parmi les fidèles.

«La théologie ne saurait se réduire aux réflexions 'privées' d'un théologien ou d'un groupe de théologiens», a-t-il affirmé en soulignant que «l'Église était l'atmosphère vitale du théologien».

Divorce: l'Irlande en référendum

Dublin (Reuter) — La très catholique Irlande se prononcera hier par référendum sur une modification de la Constitution en vue de légaliser le divorce.

L'issue du scrutin, au terme d'une campagne animée sur un dossier politiquement et moralement explosif, est très incertaine.

Selon les derniers sondages, les quelque 2,6 millions d'électeurs inscrits sont partagés en deux camps de force à peu près égale.

Les partisans du «oui», prôné par le gouvernement de Dublin soutenu dans cette affaire par son opposition, veulent mettre fin à l'exception irlandaise faisant de l'Eire le seul pays européen à bannir le divorce.

Ceux du «non», puissamment relayé par la toute-puissante Église catholique, se battent pour le maintien des valeurs familiales et le caractère indissoluble des liens du mariage.

La France tourne au ralenti

Paris (Reuter) — Avec des mots d'ordre disparates mais un mécontentement quasi général, les fonctionnaires se sont mobilisés hier pour des grèves et des manifestations qui ont fait tourner la France au ralenti.

À la SNCF, le trafic était nul en Ile-de-France, très réduit sur les grandes lignes, y compris TGV, et les lignes régionales.

Le trafic aérien a été réduit de près de 80 pour cent par la grève des contrôleurs aériens. L'aéroport de Roissy n'a assuré que 196 vols sur un millier et celui d'Orly 180 sur 700.

À Paris, une ligne de métro de la RATP sur 14 était ouverte à la mi-journée avant d'être fermée à son tour. Une seule ligne du RER sur quatre a résisté à la grève mais au ralenti.

Partout en France, l'enseignement primaire et secondaire a été touché. Si bon nombre de bureaux de poste sont restés ouverts, tous ont été touchés par la grève et ont dû fermer des guichets. En marge du conflit, la presse nationale et de nombreux quotidiens de province ont été privés de parution par un arrêt de travail du syndicat du Livre.

Conseils d'administration des CLSC et des hôpitaux

Solidarité rurale craint une fusion

Claude PLANTE

Sherbrooke

L'organisme Solidarité rurale et son président, Jacques Proulx, craignent que le gouvernement agisse unilatéralement et ordonne aux conseils d'administration des CLSC du Québec de se fusionner à ceux des hôpitaux.

Cette mesure de rationalisation viendrait, selon M. Proulx, mettre de côté une synergie développée au cours des années entre le monde rural et les CLSC, qui ont su devenir des alliés de taille dans le développement communautaire des régions. Les préoccupations des CLSC du milieu rural seraient ainsi noyées dans celles des hôpitaux souvent situés dans les grands centres, ajoute-t-il.

«Nous avons des raisons de croire, dit l'ex-président de l'UPA, que le gouvernement incitera les conseils d'administration des CLSC à se fusionner. Ce n'est pas encore fait, mais des rumeurs

fondées veulent que le gouvernement présente un projet de loi avant les fêtes. Ça nous préoccupe beaucoup.»

«Les priorités des CLSC situés dans les régions ne sont pas les mêmes que celles des hôpitaux. Ce qu'on risque c'est que les CLSC, en n'ayant plus les mêmes priorités, délaissent ce qui regarde les ruraux.»

Un moratoire

Solidarité rurale demande donc au gouvernement provincial, avant même que le projet de loi soit sur la table, de décréter un moratoire sur l'application de cette politique. On souhaite du même coup que le gouvernement lance un débat pour permettre aux acteurs locaux de se responsabiliser face à cette question et d'envisager d'autres voies.

«Nous sommes d'accord sur le fait qu'il faudra faire des efforts pour économiser, mais en fusionnant les conseils d'administration, on est à côté de la route», termine Jacques Proulx.

222 médecins spécialistes laissent la place aux jeunes

Norman DELISLE

Québec (PC)

Déjà 222 médecins spécialistes âgés de 65 ans ou plus ont officiellement demandé de prendre leur retraite pour toucher la prime incitative offerte à cette fin, laquelle peut aller jusqu'à 300 000 \$.

«L'objectif de cette mesure est de faire de la place pour les jeunes médecins spécialistes qui arrivent», a expliqué le Dr Jacques Provost, responsable du dossier au sein de la Fédération des médecins spécialistes du Québec.

«Les jeunes représentent la créativité, la force, l'enthousiasme et le renouveau en médecine comme ailleurs», a dit le Dr Provost dans une entrevue à la Presse Canadienne.

Une entente intervenue le premier

octobre dernier prévoit que les spécialistes qui acceptent volontairement de prendre leur retraite seront admissibles à une allocation de fin de carrière qui peut valoir jusqu'à deux ans de salaire jusqu'à un maximum de 300 000 \$, payable sur une période de cinq ans.

On compte 10 pour cent des 7333 médecins spécialistes qui sont âgés de 65 ans et plus. La plupart d'entre eux ont continué à pratiquer en dépit de leur âge avancé, et leur présence diminue les places disponibles pour l'arrivée de jeunes spécialistes.

En vertu de l'entente d'octobre, les spécialistes âgés de 65 ans ou plus qui oeuvrent dans un centre hospitalier ont jusqu'au premier juin 1996 pour s'inscrire au programme d'allocation de fin de carrière.

La prime qui leur est alors versée est celle de deux ans de salaire, basée sur la

moyenne de rémunération qui leur a été versée au cours des trois dernières années par la Régie d'assurance maladie du Québec (RAMQ), mais avec un maximum total de 300 000 \$.

Cette prime décroît selon l'âge du retraité, de sorte qu'un médecin âgé de 73 ans ne touchera qu'une prime valant 40 pour cent de sa rémunération s'il quitte.

Les candidatures à la retraite seront analysées par un comité qui s'assurera notamment que les retraites prises par les requérants ne dégarissent pas les régions du Québec qui manquent de spécialistes.

Le coût de la mesure n'exigera pas de fonds publics additionnels. Ce coût sera assumé à même les fonds publics de l'enveloppe budgétaire consacrée à la rémunération des médecins spécialistes.

C'est d'ailleurs ce qui inquiète un peu les jeunes médecins.

Photos et mots



Honorés par le Club Optimiste

Téléphoto par Christian Landry

Le Club Optimiste de Sherbrooke Centre-Estrie, sous la présidence de Ginette Couture-Raymond, a honoré dans le cadre des activités d'appréciation de la jeunesse 10 jeunes inscrits au programme d'insertion sociale et professionnelle des jeunes et sept employeurs qui reçoivent ces jeunes en stages. Le programme de la Commission scolaire catholique de Sherbrooke est sous la supervision de Diane Leduc. Dans l'ordre habituel, à l'avant, Réal Fortier, lieutenant-gouverneur des Optimistes, Steve Hamel, Mélanie Veilleux, Marie-France Marquis, Pascal Morin et Ginette Couture-Raymond, et à l'arrière, Carl Giguère, Kim Lang, Sylvain Desfossés et Daniel Grégoire.



Joyeux 99e anniversaire!

Téléphoto par Claude Poulain

Mme Mary Andrew Côté, qui est installée à la résidence London, vient de célébrer ses 99 ans. Elle reçoit ici quelques mots d'encouragement de Carolle Gregory, infirmière auxiliaire.



Des chasseurs heureux

Deux chasseurs heureux que les amis Jean-Paul Duval et Yves Charest de Bromptonville qui, à deux jours d'intervalle, ont tué chacun un mâle de 10 pointes et de plus de 200 livres dans le secteur de Milan. Et dire que d'autres sont revenus les mains vides.



Nouveau c.a. à Option Réseau

Téléphoto par Christian Landry

L'association des travailleurs et travailleuses autonomes Option Réseau a un nouveau conseil d'administration. Dans l'ordre habituel, assis, Chantal Dupont, trésorière, Suzanne Sage, présidente, André Duchastel de Monrouge, vice-président, Françoise Tremblay, secrétaire, et debout, René Houle, directeur général, Jeannot Desfossés, Renée L. Beaupré, Marie-Josée Massé et Yves Vallée. Était absente: Diane Gingras.



La Sainte-Catherine expliquée

Téléphoto par Christian Landry

Aujourd'hui, la fête de la Sainte-Catherine aura une signification bien particulière pour plusieurs enfants de la Pré-maternelle chez Monique de Rock Forest. Ces enfants ont eu droit jeudi à un atelier complet de fabrication de la tire de la Sainte-Catherine et même des explications sur les débuts de cette fête par l'éducatrice Monique Gaudreault qui est une experte en la matière. Sur la photo, Monique est entourée de Mélissa Goulet et Eric Martel et fait face à Marymay Labrecque, Vicky Pélouquin, Carl Grégoire et Jessica Breton-Veilleux.



Visite de la Cour du Québec

La direction de la Cour du Québec a effectué plus tôt cette semaine une visite à Sherbrooke dans le cadre de sa tournée des régions à la suite de sa réorganisation administrative. Elle a été reçue par le juge-coordonnateur Gerald Desmarais au palais de justice et par le maire Jean Perrault à l'hôtel de ville. Sur cette photo, le juge en chef Louis-Charles Fournier signe le livre d'or de la ville en présence du juge Desmarais, de la juge en chef adjointe Huguette Saint-Louis de la chambre civile, de la juge en chef adjointe Louise Provost de la chambre criminelle et pénale, du juge en chef associé Rémi Bouchard, du juge en chef adjoint Michel Jasmin de la chambre de la jeunesse et du maire Perrault.



Prix pour NRJ Communications

Le groupe NRJ Communications de Montréal remportait dernièrement le Prix d'éducation coopérative en arts de la Fédération canadienne des études humaines. C'est leur association avec les stages coopératifs de l'Université de Sherbrooke qui leur a permis de se présenter à cette sélection nationale. Étaient présents à Toronto pour l'attribution de ce prix, Renald Mercier, directeur des Services de la coordination à l'Université de Sherbrooke, Jacques Pronovost, rédacteur en chef de La Tribune et membre du comité avisier de la Fédération canadienne des études humaines, Thérèse De Groote, agent de projet à cette fédération, Odette Caya du Groupe NRJ, Marcel Lauzière, directeur général de la Fédération canadienne des sciences sociales. Assis: Jean-René Tétrault, coordination de stages en rédaction-communication à l'U de S et Pierre Landry, président du Groupe NRJ Communications.



Un centre d'estimation à Magog

En présence de plusieurs invités, dont le maire de Magog, Denis Lacasse, un tout nouveau centre d'estimation a été ouvert récemment. Installé au 2200 rue Sherbrooke à Magog, dans l'ancien département de carrosserie du concessionnaire Dion Chevrolet Oldsmobile, le centre offre un service rapide aux assureurs, courtiers et réparateurs. Dans l'ordre habituel, au moment de l'ouverture, Line Boissé, directrice des opérations internes, Roger Leroux, président, le maire Lacasse, Johane Leroux, co-propriétaire, Kim Leroux, et, en arrière, Bryan Leroux.



Tirage de la loterie-voyages

Le premier tirage de la loterie-voyages de la paroisse Saint-François d'Assise a été effectué. Sur la photo: M. Clément Croteau, curé, Mme Huguette Carbonneau, responsable, M. André Maltais, de Waterville, gagnant d'un crédit-voyage de 1 419 \$ (du Club Voyages Escapade 2000) et M. Claude Dessureault, vendeur du billet gagnant. Les autres gagnants lors de ce premier tirage sont: M. Alain Paquin, de Sherbrooke (crédit-voyage de 1 499 \$) et Mme Brigitte Simard et M. Marc Airoldi de Candiac (crédit-voyage de 1 399 \$). MM. Jean-Paul Daigneault, Jean Bédard et Jocelyn Hébert se sont mérités chacun un deuxième prix de 100 \$. Félicitations aux gagnants et merci à tous les collaborateurs!



D'autres heureux

La loterie-voyages de la paroisse St-François d'Assise a fait d'autres heureux. Sur la photo, on peut voir M. Clément Croteau, curé, M. Rodolphe Felices et Marie-Pascale Perrier, gagnants d'un crédit-voyage de 2 069 \$ et Mme Gabrielle Paquet qui a vendu le billet gagnant. Les autres gagnants sont M. Denis Doiron de Châteauguay (crédit-voyage de 1 999 \$) et M. Robert Gaumont de Sherbrooke (crédit-voyage de 1 489 \$). Mme Ginette Masson et M. Jocelyn Hébert de Sherbrooke et M. Denis Doiron de Châteauguay se sont mérités chacun un deuxième prix de 100 \$. Félicitations aux gagnants et gagnantes.



65 ans de mariage

Le 24 novembre 1930, il y a 65 ans hier, s'unissaient en l'église La Ferrière, un petit village de la région du Poitou-Charentes dans l'ouest de la France, M. Emmanuel Gelé et Mme Mairie Liaigre. De leur union descendent 11 enfants, 22 petits-enfants et 11 arrière-petits-enfants, établis un peu partout au Québec, en Ontario et aux États-Unis. Agés respectivement de 90 et 81 ans, M. et Mme Gelé se sont installés au Canada en 1953 et habitent depuis ce temps une ferme à Cookshire.



Marathon de 9 heures de musique

Téléphoto par Clayde Croisetière

Encore une fois, les étudiants et les professeurs de l'École de musique de l'Université de Sherbrooke ont donné de belles performances hier dans le cadre du marathon de 9 heures consécutives de musique à l'auditorium de l'École de musique.

9-1-1: LE CALME AVANT LA TEMPÊTE

Un système à la fine pointe de la technologie

Pierre SAINT-JACQUES Sherbrooke

La technologie pour l'implantation du service centralisé d'appels d'urgence 9-1-1 dans la région sherbrookoise est à la fine

pointe.

Sur l'écran d'un moniteur, apparaîtra la carte d'appel ou sont mentionnés la provenance de l'appel, son objet, etc. Sur le même écran, on retrouvera la carte géographique de la municipalité d'où provient l'appel. Enfin seront affichées

les ressources disponibles sur le terrain en vue d'une intervention.

Le service 9-1-1 entrera en fonction le mardi 28 novembre prochain.

«Grâce aux touches préprogrammées, le répartiteur aura accès à tout cela en ne pressant qu'une

seule touche. La technologie mise de l'avant ici, je ne l'ai pas vue ailleurs et elle permettra de sauver des secondes précieuses dans le traitement d'un appel d'urgence», explique le directeur adjoint à la Sécurité municipale de Sherbrooke, Michel Lemay.

Parmi les outils de performance du service centralisé d'appels d'urgence, notons le système de répartition assisté par ordinateur, le système «Global positioning», qui permet de repérer en tout temps les véhicules de police et d'incendie, eux-mêmes munis d'ordinateurs de bord.

«Le repérage des véhicules permettra de mieux contrôler les plans de travail, de mieux gérer les effectifs. En visualisant à l'écran les endroits où sont les véhicules, il sera aisé de recourir à un patrouilleur libre, de savoir où se trouvent les véhicules avec deux hommes ou un homme. Ce sera nettement plus efficace.»

Non seulement, on sauvera du temps parfois crucial, mais la rapidité d'intervention y gagnera tout en minimisant les déplacements, et du coup les risques d'accident.

Grâce à l'ordinateur véhiculaire, le patrouilleur jouira d'une plus grande autonomie. Il pourra puiser ses renseigne-

ments tant dans la réglementation municipale, le Code de sécurité routière ou encore la banque de renseignements policiers du Québec.

«Ce système entraînera une chute du nombre d'appels de 50 pour cent entre les patrouilleurs sur le terrain et les répartiteurs au poste. Présentement, les renseignements d'une carte d'appel se donnent verbalement aux policiers. Ils pourront désormais la voir affichée sur leur ordinateur véhiculaire. Cela diminue les erreurs dans les adresses ou les rues dont les noms se ressemblent, cela évitera la répétition des renseignements, et laissera toute la place sur les ondes pour les appels d'urgence, les crimes en progression ou encore les messages d'intérêt général. À Montréal, grâce à ce système, il y a moins de conversations sur les ondes qu'à Sherbrooke.»

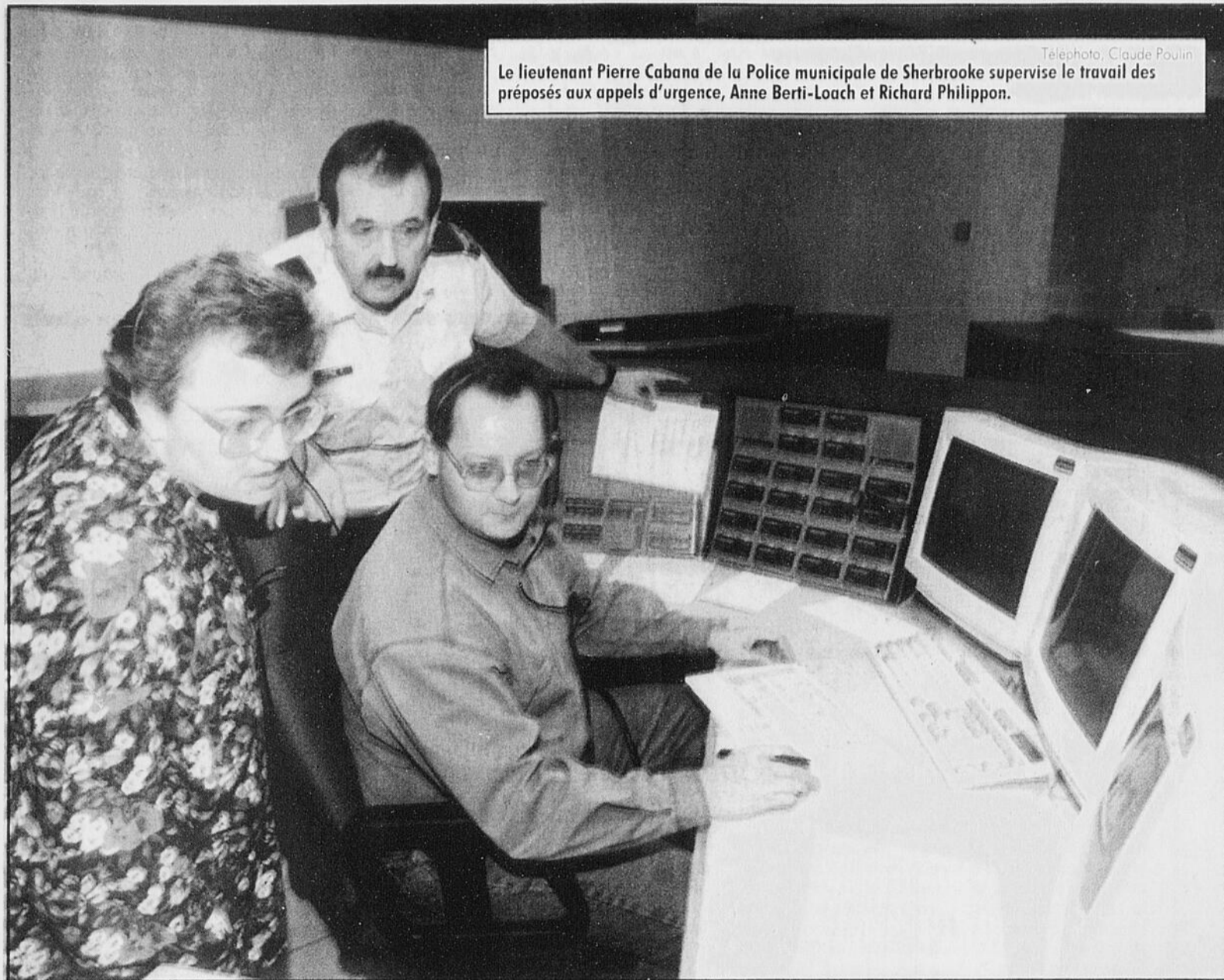

Le lieutenant Pierre Cabana de la Police municipale de Sherbrooke supervise le travail des préposés aux appels d'urgence, Anne Berti-Loach et Richard Philippon.

«La vraie réalité, ce sera le 28»

Sherbrooke (psj)

«C'est sûr que nous avons des papillons dans l'estomac, une sorte de trac. Nous avons passé quelques heures à répondre à de vrais appels au service des télécommunications de la police mais la vraie réalité, ce sera le 28.»

À quelques jours, quelques heures même du lancement du service d'urgence 9-1-1 à Sherbrooke et dans la grande banlieue, l'équipage de la navette 9-1-1 ne cache pas ce petit serrement au creux de l'estomac rappelant que l'on est bien en vie mais aussi bien humain.

Anne Berti-Loach et Richard Philippon sont deux des 19 candidats retenus au terme d'un long et serré processus de sélection.

Mme Berti-Loach a reconnu franchement que la possibilité de décrocher un emploi permanent et sûr pour des années à venir l'avait amenée à poser sa candidature. Il y avait plus.

«Ce travail m'attirait. Il représentait pour moi un nouveau défi et j'ai nettement l'impression, à cause des valeurs humaines qui s'y rattachent, que je vais beaucoup m'y plaire. Il y a également cette notion d'aider les gens.»

Elle occupait de façon temporaire un emploi chez Bell depuis six ans. Avec l'importante restructuration de cette entreprise gigantesque, elle entendait murmurer à tous les jours que son poste allait être aboli.

La centrale 9-1-1 ne la dépayse pas car les ordinateurs et les appareils téléphoniques, elle connaît ça.

Pour M. Philippon, l'arrivée au service d'urgence 9-1-1 représente une poursuite dans le cheminement de sa carrière. Au cours des 17 derniers mois, il était répartiteur au Service de protection contre le feu de Sherbrooke.

«C'est dans la même ligne, rendre service à la population, aider les gens. Il y a une part de stress mais nos formateurs ont tellement tout mis en oeuvre pour que nous réussissions que nous pouvons gérer cette pression.»

À l'instar des 17 autres préposés aux appels d'urgence, les «praus», ces deux-là terminent leur neuvième semaine de formation. Une formation où ils ont été entourés par de vrais «papas», tant chez les policiers et les pompiers.

«Nous connaissons les exigences et nous savons que nous devons mettre du 100 pour cent et que nous devons toujours mettre du 100 pour cent dans ce travail», ont promis Mme Berti-Loach et M. Philippon.

Ils n'ont pas vu les derniers mois filer. La formation, les études à la maison, le soir. «Nous avons reçu une formation AAA Plus. Nos formateurs ont pris tous les moyens pour que tous réussissent et de notre côté, nous en avons fait autant et chacun nous avons participé, travaillé à la réussite de l'autre.»

Dans cette famille de 19 préposés, les liens d'amitié sont extrêmement forts. «Nous avons passé par les mêmes étapes, nous avons vécu la même formation, acquis les mêmes connaissances. Notre sentiment d'appartenance est très fort.»

Décidément, les «praus» donnent l'image... de pros!

316 appelés pour 19 élus

Sherbrooke (psj)

La capacité d'effectuer plusieurs tâches de façon simultanée, le sens de l'écoute, la qualité de poser les questions appropriées et d'aller chercher l'information afin de savoir le plus rapidement possible à quelle ressource doit-on recourir ont joué beaucoup dans la sélection des candidats.

Voilà les qualités que l'on recherchait chez les gens appelés à combler les postes de préposés au traitement des appels pour le service d'urgence 9-1-1.

Pas moins de 316 personnes ont posé leur candidature au Service des ressources humaines de la Ville de Sherbrooke. Mardi prochain, au lancement du service d'appels d'urgence, on comptera sur 15 préposés permanents et quatre auxiliaires.

D'avoir franchi toutes les étapes ajoute au mérite des candidats retenus et témoigne certes de la qualité du service qui sera dispensé.

«Il fallait mesurer la capacité d'analyse, le bon jugement, la maîtrise de soi, la maîtrise de l'art de la conversation, le

bon ton, le langage approprié, explique Sylvie St-Pierre, des Ressources humaines de la Ville de Sherbrooke. Ces personnes devaient démontrer une capacité d'écoute active, une empathie tout en évitant d'embarquer dans les problèmes car même s'ils avaient des connaissances en premiers soins, en droit ou dans quel domaine que ce soit, ils ne peuvent pas intervenir.»

Ajoutons à cela que ces préposés au traitement des appels d'urgence doivent aimer le public, les relations avec les autres et pour couronner le tout, démontrer une vivacité d'esprit.

Au départ, on exigeait que les candidats détiennent un diplôme général d'études secondaires et qu'ils possèdent une année d'expérience reliée au domaine de l'emploi.

«La connaissance de la langue anglaise a amené l'élimination d'un grand nombre de candidats. Plusieurs trouvaient que c'était un critère discriminatoire mais nous tenions à ce critère car il n'était pas question de mettre en jeu la sécurité des gens», souligne Sylvie St-Pierre, des Ressources humaines de la Ville de Sherbrooke.

VENEZ VOIR NOTRE PETIT DERNIER!

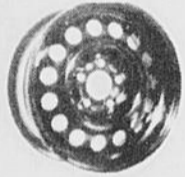

ROUE POUR L'HIVER

À partir de

29⁹⁵

GRATUIT
ENTREPOSAGE
DE VOS PNEUS
À l'achat de pneus neufs

du
NOUVEAU!
cette année

S-401

UNIPNEU C'EST:

- ✓ Le plus important regroupement de détaillants de pneus au Québec.
- ✓ Une sélection de pneus parmi les marques les plus réputées.
- ✓ Des conseillers d'expérience à votre service.

S-401

- Pneu d'hiver sans crampons.
- Dessin de sculpture ouvert assurant une excellente portée dans la neige.
- Semelle haute densité et larges rainures droites vous assureront une excellente performance tout l'hiver.
- Conduite très stable sur chaussée sèche.
- Protection contre les risques routiers.

YOKOHAMA
Radiaux de Performance
LES SUPERFORMANTS

Sécurité... sans compromis!



le Relais

11, RUE LÉGER, SHERBROOKE, 566-7722

ALIGNEMENT

SUSPENSION

FREINS

SILENCIEUX

AMORTISSEURS