

PRINTEMPS 2025

# TEMPS LIBRE



CAMP DE JOUR



**LE CAMP DE JOUR « PLAISIRS D'ÉTÉ »  
AURA LIEU DU 26 JUIN AU 13 AOÛT.**

Tous les détails à la page 8.



**VILLE DE  
SOREL-TRACY**

**LA VILLE DE SOREL-TRACY  
RECRUTE POUR L'ÉTÉ!**

Tous les détails des emplois étudiants  
disponibles à la page 14.



## UN PROGRAMME DE SUBVENTIONS POUR L'ACHAT D'ARBRES

La Ville de Sorel-Tracy offre un programme de subventions à l'achat d'arbres pour les terrains résidentiels, institutionnels, commerciaux et industriels.

Grâce à ce programme incitatif, les propriétaires d'immeubles peuvent bénéficier d'une aide financière pour couvrir une partie du coût d'achat d'un arbre sur leur terrain.

Le montant accordé par la Ville est calculé en fonction de la dimension de l'arbre à maturité, selon l'essence, et de manière à favoriser l'achat local.

Pour tous les détails sur le programme de subventions et pour déposer une demande, rendez-vous sur notre site:



Vous pouvez aussi communiquer avec le Service d'urbanisme au 450 780-5600, poste 5690.



## MOT DU MAIRE

### PRINTEMPS ET JEUX DU QUÉBEC

Chaque printemps, la faune et la flore locales se régénèrent après l'hiver, transformant Sorel-Tracy en un véritable paradis pour les amateurs de plein air et de culture. C'est le moment propice pour redécouvrir nos sentiers au Parc régional des Grèves et pour se promener au parc Regard-sur-le-Fleuve, le long de la rive. Nous pourrions bientôt profiter également du nouvel aménagement du quai Richelieu, qui deviendra un espace public accessible cet été.

En ce qui concerne nos installations, nous attendons avec impatience la réouverture de nos infrastructures sportives extérieures et nos nouveaux terrains de pickleball, qui seront bientôt aménagés. Heureusement, pour nous aider à patienter, le Service du loisir et milieu de vie propose une variété d'activités permettant de maintenir notre forme physique.



maire@ville.sorel-tracy.qc.ca

Par ailleurs, il convient de mentionner que la Ville de Sorel-Tracy n'a malheureusement pas été sélectionnée pour accueillir les Jeux du Québec à l'été 2027. Néanmoins, cette expérience nous a apporté plusieurs enseignements positifs. Le soutien que nous avons reçu a permis de renforcer notre esprit de communauté et il a démontré notre capacité à organiser des événements d'envergure. Nous avons su, en l'espace de trois mois seulement, amasser 1 million de dollars en commandites. Nous avons vu, dans le milieu citoyen, des bénévoles prêts à s'impliquer pour la cause. Nous avons constaté, parmi le personnel de la Ville de Sorel-Tracy, des employés capables de gérer un événement de cette ampleur.

Nous restons convaincus qu'avec des partenaires, des employés et des citoyens engagés comme vous, nous pourrions continuer à promouvoir le sport et ses valeurs dans notre région.

Soyons-en fiers!

Patrick Pélouin, maire



## COORDONNÉES ET HORAIRES

### SERVICE DU LOISIR ET MILIEU DE VIE (CENTRE CULTUREL)

3015, place des Loisirs  
450 780-5600, poste 4400  
loisirs@ville.sorel-tracy.qc.ca  
ville.sorel-tracy.qc.ca

#### HORAIRE RÉGULIER (JUSQU'AU 2 MAI)

Lundi au jeudi 8 h 15 à 12 h · 13 h 15 à 16 h 30  
Vendredi 8 h 15 à 12 h · 13 h 15 à 15 h 30  
Samedi et dimanche Fermé

#### HORAIRE À PARTIR DU 5 MAI

Lundi au jeudi 8 h à 12 h · 13 h à 16 h 30  
Vendredi 8 h à 12 h  
Samedi et dimanche Fermé

#### FERMETURE DES BUREAUX ADMINISTRATIFS

18 au 21 avril (congé de Pâques)  
19 mai (congé de la Journée nationale des patriotes)  
24 juin (congé de la fête nationale)  
1<sup>er</sup> juillet (congé de la fête du Canada)



# RENSEIGNEMENTS GÉNÉRAUX & INSCRIPTIONS



## INSCRIPTIONS ACTIVITÉS DES BIBLIOTHÈQUES

Les inscriptions débuteront le jeudi  
3 avril à 17 h 30.

Pour tous les détails, rendez-vous à la **page 5**.

## INSCRIPTIONS CAMP DE JOUR

Les inscriptions débuteront le mercredi 7 mai  
dès 17 h 30, selon certaines modalités.

Pour tous les détails, rendez-vous à la **page 8**.

## LOCATION DE SALLES ET PLATEAUX SPORTIFS

La Ville de Sorel-Tracy offre plusieurs types  
de salles en location qui peuvent répondre  
à vos besoins.

Pour la réservation d'un plateau sportif, un délai  
de 24 heures est requis, du lundi au jeudi.  
Pour les réservations de fin de semaine,  
vous devez téléphoner au plus tard le vendredi  
à 10 h. Vous pouvez soumettre une demande  
de réservation en ligne, au [ville.sorel-tracy.qc.ca](http://ville.sorel-tracy.qc.ca),  
sous la rubrique « Loisirs », en cliquant sur  
« Location de salles municipales ». Vous pouvez  
également procéder à la réservation par téléphone.

📞 450 780-5600, poste 4400

## DANS CE NUMÉRO

- 03** Renseignements généraux et inscriptions
- 04** Cours et ateliers
- 05** Bibliothèques
- 08** Camp de jour
- 09** Expositions et spectacles
- 12** Piscine Laurier-R.-Ménard
- 14** Activités libres
- 16** Installations récréatives
- 19** Informations municipales
- 20** Organismes

## MODES DE PAIEMENT

### PAIEMENT EN LIGNE



mastercard

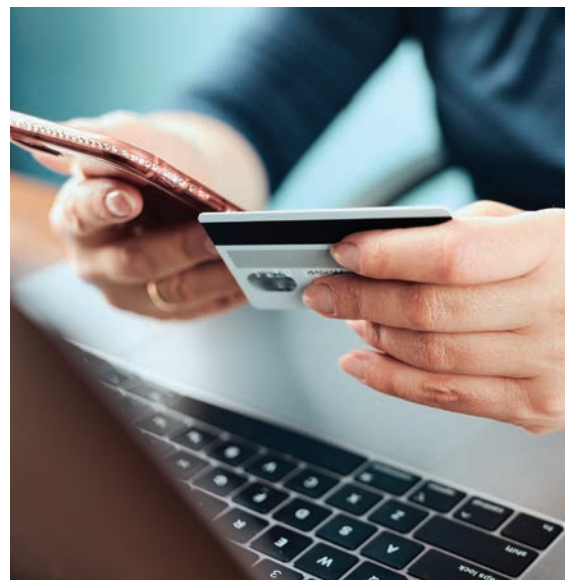



# COURS ET ATELIERS

## CARREFOUR NAISSANCE-FAMILLE

L'organisme a pour mission de soutenir le développement du rôle parental et d'accompagner les familles, notamment par le biais d'ateliers.

450 743-0359, poste 21  
carrefournaissancefamille.com

Carrefour naissance-famille

\*L'ensemble de la programmation est disponible sur le site Internet de l'organisme.

### Défi Ado

Série de 8 rencontres\* permettant d'aider les parents à mieux comprendre et accompagner leurs adolescents.

\*En collaboration avec le Carrefour jeunesse de Pierre-De Saurel (CJE)

- Parents d'adolescents
- Mardi, 19 h à 20 h 30 (dès le 8 avril)  
Inscriptions en cours
- Gratuit
- Locaux du CJE (37, rue du Roi)

## ASSOCIATION HARAÏKIDO

L'organisme offre des cours d'aïkido, un art martial d'autodéfense japonais dont la technique consiste à contrôler l'adversaire par la chute ou l'immobilisation.

- 18 ans et +
- Mercredis et vendredis, 18 h à 20 h  
Inscriptions en cours
- haraikido@yahoo.com - 450 808-9948
- À déterminer
- Centre Sacré-Coeur (71, ave. de l'Hôtel-Dieu)

## ASSOCIATION BASEBALL AMATEUR DU BAS-RICHELIEU

L'Association de baseball amateur du Bas-Richelieu (ABABR) offre l'occasion aux jeunes de pratiquer le baseball, ce sport d'été convivial qui développera tant leur agilité que leur intelligence sur le jeu.

### Baseball récréatif été 2025

- Inscriptions jusqu'au 30 avril
- Dès 4 ans
- Selon le niveau
- ababr.net



## LIGUE RÉCRÉATIVE DE MINI-BASKET RÉGIONALE

L'organisme offrira dès ce printemps des séances de jeu aux parcs Bibeau (560, rue des Chênes) et Chalifoux (405, rue Ledoux), sans inscription.

- 7 à 11 ans
- Samedis 17 mai, 14 juin, 12 juillet et 9 août, 9 h 30 à 11 h (parc Bibeau)  
Samedis 31 mai, 28 juin et 26 juillet, 9 h 30 à 11 h (parc Chalifoux)
- Gratuit
- Lrmbtr Ligue Récréative de Mini-Basket Régionale

## COURS DE PLANCHE À ROULETTES

- Dimanches, 4 mai au 1<sup>er</sup> juin  
Nombre de places limité
- En collaboration avec Method Skateboard
- loisirs@ville.sorel-tracy.qc.ca  
450 780-5600, poste 4400
- 120 \$
- Parc de planche à roulettes (95, chemin des Patriotes)



INSCRIPTIONS EN LIGNE  
DÈS LE 3 AVRIL À 17 H 30

### INITIATION

Apprentissage des techniques de base.

- 7 ans et - 13 h 30 à 14 h 20
- 8 ans et + 14 h 30 à 15 h 30

### PROGRESSION

Pour les participants maîtrisant déjà les techniques de base et désirant se développer.

- 6 ans et + 15 h 30 à 16 h 30

Planche et équipement de protection fournis gratuitement, au besoin.



## KINO GYM-ATOUT

DIFFÉRENTS TYPES D'ABONNEMENT DE 1 À 12 MOIS

INCLUANT

- Évaluation de la condition physique
- Programme d'entraînement personnalisé



## PROGRAMMES JEUNESSE

### FÊTE D'ENFANTS

- 5 à 12 ans
- Forfaits avec ou sans escalade
- 3 heures d'animation
- Plusieurs activités offertes!

### LOCATION DE GYMNASÉ

- Pour une fête ou une réunion entre amis!
- Forfait de 3 heures



## COURS EN GROUPE

DÈS LE 14 AVRIL

PILATES (8 semaines)

MISE EN FORME POUR AÎNÉS (8 semaines)

## PROGRAMMES CÉGEP/MUNICIPALITÉS

CÉGEP SOREL TRACY  
**Centre sportif**

3000, BOULEVARD DE TRACY, SOREL-TRACY

450 743-9127

www.cegepst.qc.ca/centre-sportif



# SPÉCIAL 3 MOIS ÉTÉ : DU 18 MAI AU 21 JUIN

JOIGNEZ-NOUS!





## HORAIRE

Lundi et mardi 10 h à 17 h  
 Mercredi et jeudi 10 h à 21 h  
 Vendredi, samedi, dimanche 10 h à 17 h

### BIBLIOTHÈQUES FERMÉES

20 et 21 avril (congé de Pâques)

19 mai (congé de la Journée nationale des patriotes)

- 450 780-5600, poste 4753
- Marie-Didace**: 3015, place des Loisirs
- « **Le Survenant** »: 145, rue George
- Bibliothèques de Sorel-Tracy
- Catalogue en ligne disponible sur: [bibliovst.inlibro.net](http://bibliovst.inlibro.net)

Programmation complète des activités dans le calendrier des événements, à [ville.sorel-tracy.qc.ca](http://ville.sorel-tracy.qc.ca)



# BIBLIOTHÈQUES

## INSCRIPTIONS REQUISES POUR L'ENSEMBLE DE LA PROGRAMMATION

Les inscriptions débuteront le 3 avril à 17 h 30 ([ville.sorel-tracy.qc.ca](http://ville.sorel-tracy.qc.ca)).  
 Notez qu'il sera possible de s'inscrire jusqu'au jour de l'activité.



## PROGRAMMATION JEUNESSE

### HEURE DU CONTE EN PYJAMA

Animation: bibliothèques de Sorel-Tracy  
 Viens écouter de belles histoires et bricoler ensuite.

- 3 à 8 ans
- Jeudis 1<sup>er</sup> et 29 mai, 18 h 30 à 19 h 15  
 Samedis 5 avril, 3 et 31 mai, 10 h 15 à 11 h  
 (mêmes histoires que le jeudi précédent)
- Bibliothèque « Le Survenant »



### HEURE DU CONTE DU MATIN

Animation: bibliothèques de Sorel-Tracy  
 Viens écouter de belles histoires, et bricoler ensuite!

- 18 mois à 5 ans\*
- Mercredis 9 et 23 avril, 7 et 21 mai, 10 h 15 à 11 h
- Bibliothèque « Le Survenant »

\* Les frères et sœurs de moins de 18 mois peuvent assister à l'activité.

### ATELIER DÉCOUVERTE: ZOO ANIMATION

Animation: Zoothérapie Marie-Jo

Participe à un atelier durant lequel tu auras la chance d'interagir avec le hamster Nuage, les lapins Perline et Galopin, ainsi que les chiens Cannelle et Câlin. Tu en apprendras aussi davantage sur la bien-séance animale.

- 6 à 10 ans
- Samedi 12 avril, 13 h 30 à 15 h
- Bibliothèque « Le Survenant »



### BRICOLAGE LIBRE

Animation: bibliothèques de Sorel-Tracy

Viens bricoler, dessiner ou peindre, au moyen de diverses techniques et au gré de ton imagination.

- 18 ans et moins (8 ans et moins accompagné d'un adulte)
- Samedi 5 avril, 3 et 31 mai, 13 h 30 à 16 h  
 Vendredi 2 mai, 13 h 30 à 16 h (pédagogique)  
 Vendredi 6 juin, 10 h à 12 h (pédagogique)
- Bibliothèque « Le Survenant »

Aucune inscription requise

## FORMATION: PORTER SECOURS À UNE PERSONNE EN DANGER

Animation: Médi-Soins

Viens apprendre à porter secours: la RCR, l'utilisation du DEA et la manœuvre de désobstruction des voies respiratoires en situation d'étouffement seront les sujets de l'heure!

- 👤 5 à 16 ans\*
- 📅 Samedi 12 avril, 10 h 10 à 11 h 10 (5 à 8 ans) et 11 h 15 à 12 h 15 (8 à 16 ans)
- 📍 Bibliothèque « Le Survenant »

\* Un enfant ne peut s'inscrire qu'à une seule des plages horaires.

Aucune attestation de premiers soins ne sera remise.

## ATELIER DÉCOUVERTE: SURVOLONS LES OISEAUX DE PROIE

Animation: Chouette à voir

Lors de cet atelier, tu feras la connaissance de deux oiseaux de proie, l'un diurne et l'autre, nocturne, et tu pourras alors en apprendre davantage sur leur mode de vie.

- 👤 Pour les 5 à 12 ans
- 📅 Dimanche 13 avril, 10 h 15 à 11 h 15
- 📍 Bibliothèque « Le Survenant »



## ATELIER DÉCOUVERTE: BOURDON ET CIE

Animation: Agro-passion

Viens faire la rencontre des bourdons ainsi que de nombreux autres insectes bénéfiques pour le potager. De plus, tu pourras déguster du miel et créer tes propres insectes.

- 👤 7 à 11 ans
- 📅 Vendredi 2 mai, 10 h 15 à 11 h 15 (pédagogique)
- 📍 Bibliothèque « Le Survenant »

# PROGRAMMATION ADOS

## ATELIERS CRÉATIFS

Animation: Frédérique Pelletier, artiste en arts visuels

- 👤 12 à 18 ans
- 📍 Bibliothèque « Le Survenant »

### ENCRE DE CHINE À LA FAÇON DE RORSCHACH

Viens réaliser des formes organiques rappelant les célèbres taches d'encre de Rorschach.

- 📅 Dimanche 13 avril, 13 h à 15 h

### CRÉATION VÉGÉTALE ET AQUARELLE

Viens créer des impressions poétiques et originales grâce à des plantes naturelles colorées à l'aquarelle.

- 📅 Jeudi 24 avril, 18 h à 20 h

### SCULPTURE DE PERLES

Viens façonner une sculpture abstraite ancrée dans une base d'argile, au moyen de fils de fer et de perles colorées.

- 📅 Dimanche 11 mai, 13 h à 15 h

### PAYSAGE À L'AVEUGLE

Viens créer des paysages vibrants au moyen de papier de soie de crayons de cire blanche et de papier texturé.

- 📅 Jeudi 22 mai, 18 h à 20 h

### ENCRE DE CHINE ET CRAYON DE PEINTURE ACRYLIQUE

Viens créer une œuvre d'art des plus dynamiques grâce à l'encre de Chine, et les crayons de peinture acrylique.

- 📅 Jeudi 5 juin, 18 h à 20 h

## ATELIER DÉCOUVERTE: LABORATOIRE MUSICO-THÉÂTRAL

Animation: Maison de la musique de Sorel-Tracy

Tu aimerais faire l'essai de différents instruments de percussion? Participe à une expérience musicale, sonore et théâtrale animée par des musiciens professionnels.

- 📅 Dimanche 27 avril, 13 h 30 à 16 h 30

Avec la participation financière de

Québec

# PROGRAMMATION ADULTES

**DES ATELIERS LINGUISTIQUES SERONT DE NOUVEAU OFFERTS CE PRINTEMPS. CONSULTEZ LE CALENDRIER DES ÉVÉNEMENTS SUR LE SITE WEB DE LA VILLE.**

## CLUB DE LECTURE « AU FIL DES PAGES »

Animation: bibliothèques de Sorel-Tracy

- 📅 Mardis 15 avril et 13 mai, 14 h à 15 h 30
- 📍 Bibliothèque « Le Survenant »

## PAUSE CINÉMA

Venez visionner des documentaires spécialement sélectionnés pour vous.

- 📅 Mardi 8 avril, 10 h 10  
**Jukebox: un rêve américain fait au Québec, 100 minutes, tènk**
- 📅 Mercredi 21 mai, 13 h 30  
**Les perdants, 98 minutes, Office national du film du Canada**
- 📍 Bibliothèque « Le Survenant »

La description des films sélectionnés est disponible dans le calendrier des événements, sur le site Web de la Ville.

# CONFÉRENCES

**VENEZ VOUS INFORMER ET EXPLORER DIFFÉRENTS SUJETS LORS DE CES CONFÉRENCES CAPTIVANTES.**

- 📍 Bibliothèque « Le Survenant »

## ZÉRO DÉCHET

Animation: Anjelika Jangazina, pour Le Projet Zéro Déchet

- 📅 Jeudi 10 avril, 19 h à 20 h 30

## SÉANCE D'INFORMATION: LE TESTAMENT ET LE MANDAT DE PROTECTION

Animation: M<sup>e</sup> Marie-Philippe Mongeau, notaire

- 📅 Mardi 15 avril, 14 h à 15 h 30

## PROJETS DU MOUVEMENT ÉCOLOGIQUE ET ATELIER DE SEMIS

Animation: Le Mouvement écologique du comté de Richelieu

- 📅 Mercredi 23 avril, 19 h à 20 h 30
- 👤 Vos enfants âgés de plus de 5 ans peuvent vous accompagner, mais doivent être inscrits.

## LA VOITURE ÉLECTRIQUE, UN SURVOL ÉLECTRISANT

Animation: Martin Archambault, expert en électromobilité

- 📅 Mercredi 7 mai, 19 h à 20 h 30

## LES ILES CANARIES – UNE BELLE DESTINATION HIVERNALE

Animation: Alain Benoit, conférencier et voyageur

- 📅 Jeudi 8 mai, 19 h à 20 h 30

## ODEURS ET SAVEURS DU POTAGER

Animation: Agro-passion

- 📅 Mercredi 21 mai, 19 h à 20 h 30

## NUTRITION SPORTIVE

Animation: Catherine Paul, nutritionniste-diététiste

- 📅 Mercredi 28 mai, 19 h à 20 h 30

## ATELIERS

### FABRICATION DE PRODUITS CORPORELS

Animation: Marie-Claude Mathieu, technicienne experte en chimie analytique

Venez découvrir de façon simple et rapide comment fabriquer vous-même vos produits pour le corps, à partir d'ingrédients naturels et surtout, économiques!

- 📅 Samedi 26 avril, 10 h 15 à 12 h 15
- 📍 Bibliothèque « Le Survenant »



## INITIATION AU TRICOT INTERGÉNÉRATIONNEL

Vous aimeriez apprendre à tricoter ou à crocheter ou avez envie de transmettre votre savoir-faire dans l'un de ces domaines? Alors participez aux rencontres d'initiation au tricot intergénérationnel

- 👤 8 ans et plus
- 📅 Samedis 5 et 19 avril, 3, 17 et 31 mai, 10 h à 12 h

Aucune inscription requise



## ESPACE CRÉATIF

Vous aimez dessiner, colorier ou peindre? Apportez votre matériel créatif et venez discuter et échanger avec d'autres passionnés! Veuillez noter que le matériel doit être non salissant et sans odeur forte.

- 📅 Mardis 8 et 22 avril, 6 et 20 mai, 13 h 30 à 16 h
- 📍 Bibliothèque « Le Survenant »

Aucune inscription requise

### ATELIERS CRÉATIFS À EMPORTER: CONFECTION DE CARTES DE SOUHAITS

Offrez de jolies cartes que vous aurez vous-même confectionnées, grâce à ces trousseaux prêts à utiliser.

- 👤 3 à 99 ans
- 👤 Aucune inscription requise

Récupérez une trousse dans l'une des deux bibliothèques de Sorel-Tracy (une trousse par carte accès Sorel-Tracy valide). Quantités limitées.

Trousse de la fête des Mères

- 📅 Dès le 23 avril

Trousse de la fête des Pères

- 📅 Dès le 28 mai

## CONCOURS: EMPRUNTE UNE BD

En mai, pour le mois de la BD, empruntez une bande-dessinée à l'une des deux succursales des bibliothèques de Sorel-Tracy, et obtenez un coupon de participation au tirage. Vous pourriez gagner un chèque-cadeau pour vous procurer la BD de vos rêves!

- 👤 Pour tous
- 📅 1<sup>er</sup> au 31 mai

## CAFÉ-TRICOT

Apportez votre matériel de tricot, venez bavarder en bonne compagnie et même échanger des trucs, autour d'un bon café (ou d'une autre boisson chaude)!

- 👤 Pour tous
- 📍 Bibliothèque Marie-Didace: Mercredis, 13 h 30 à 16 h 30, jusqu'au 28 mai
- 📍 Bibliothèque « Le Survenant »: Jeudis, 13 h 30 à 16 h 30, jusqu'au 29 mai; Dimanches 13 et 27 avril, 11 et 25 mai, 10 h à 12 h (Nouveauté)

Aucune inscription requise

## LES BIBLIOTHÈQUES, BIEN PLUS QUE DES LIVRES!

Saviez-vous que les bibliothèques de Sorel-Tracy vous offrent une panoplie de ressources éducatives ou divertissantes, et ce, gratuitement?

En bibliothèque:

- Boîtes thématiques éducatives
- Casse-têtes
- Jeux de société
- DVD
- Tablettes numériques

Ressources numériques:

- Films
- Livres et magazines numériques ainsi que livres audio
- Musique
- Outils de généalogie

🔗 [bibliovst.inlibro.net](http://bibliovst.inlibro.net)

Tout ça et bien plus, à découvrir dans vos bibliothèques!

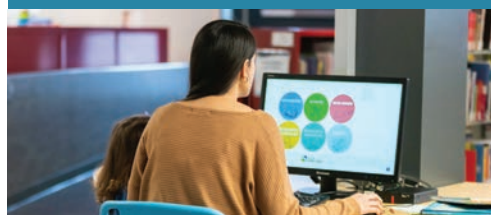



# CAMP DE JOUR PLAISIRS D'ÉTÉ

SERVICE D'ANIMATION ESTIVALE OFFERT  
DU JEUDI 26 JUIN AU MERCREDI 13 AOÛT



## SITES D'ANIMATION

- Colonie des Grèves: 10 350, route Marie-Victorin, Contrecoeur
- École secondaire Fernand-Lefebvre: 265, rue De Ramezay, Sorel-Tracy



## INFORMATIONS GÉNÉRALES

Nous recommandons fortement aux parents d'inscrire leurs enfants pour le nombre de semaines nécessaires pendant la période d'inscriptions. Prenez note que les paiements préautorisés ne seront plus possibles à partir du 4 juin. Veuillez noter que les inscriptions tardives seront acceptées au plus tard le mardi précédent la semaine d'activité, selon les places disponibles..

De même, si vous devez annuler une inscription, il sera possible de le faire au plus tard le mardi précédent la semaine d'activité, à midi. Veuillez noter que des frais administratifs de 15 % du coût d'inscription s'appliqueront.

## POLITIQUE DE TARIFICATION PRÉFÉRENTIELLE

Notre politique de tarification préférentielle a été revue afin de s'harmoniser aux réalités financières actuelles. N'hésitez pas à vous informer afin d'en bénéficier, s'il y a lieu.

## INSCRIPTIONS EN LIGNE

La carte accès Sorel-Tracy est obligatoire pour faire l'inscription de votre enfant. Avant de procéder à l'inscription, vérifiez la date d'expiration de la carte et assurez-vous de la faire renouveler, au besoin.

## LES INSCRIPTIONS DÉBUTERONT LE MERCREDI 7 MAI DÈS 17 H 30, SELON LES MODALITÉS SUIVANTES:

- Du mercredi 7 mai au mardi 20 mai, minuit: priorité d'inscription aux résidents de Sorel-Tracy seulement.
- Du mercredi 21 mai au mercredi 4 juin: inscription pour tous, selon les places disponibles.
- À partir du 5 juin, il sera toujours possible de s'inscrire, selon les places disponibles, en appelant au comptoir du Service du loisir et milieu de vie. Prenez note que les paiements préautorisés ne seront plus possibles.



## SERVICE D'ANIMATION

📅 Lundi au vendredi: 7 h 15 à 17 h 15 (nouvel horaire)  
68 \$/semaine

Pour plus de renseignements concernant l'offre de service et les dispositions pour l'été 2025, consultez la page « Camp de jour Plaisirs d'été », dans la section Loisirs du site Internet de la Ville ([ville.sorel-tracy.qc.ca](http://ville.sorel-tracy.qc.ca)).

📞 450 780-5600, poste 4400

## SOIRÉE D'INFORMATION

- 📅 Mardi 29 avril, 18 h 30
- 📍 Centre culturel (3015, place des Loisirs)
- ❓ Sur inscription en envoyant un courriel avec votre nom et vos coordonnées à [plaisirdete@ville.sorel-tracy.qc.ca](mailto:plaisirdete@ville.sorel-tracy.qc.ca)





# EXPOSITIONS ET SPECTACLES

## EXPOSITIONS

MAISON DES GOUVERNEURS  
90, CHEMIN DES PATRIOTES

HORAIRE JUSQU'AU 4 MAI

Judi au dimanche 10 h à 16 h

HORAIRE PRINTANIER

(5 MAI AU 22 JUIN)

Mercredi au dimanche 10 h à 16 h

Fermée les 18 et 20 avril (congé de Pâques)

450 780-5600, poste 4400  
loisirs@ville.sorel-tracy.qc.ca



**LAURIANNE CHOQUETTE**  
**RÉSONANCES ÉCLECTIQUES**

10 avril au 28 mai  
Vernissage public: jeudi 10 avril, 17 h à 19 h

À travers ses œuvres éclatées et insolites, Laurianne Choquette établit un dialogue entre les techniques traditionnelles et les innovations numériques de l'univers de l'illustration.



**FINISSANTS DU PROFIL ARTS PLASTIQUES,**  
**ÉCOLE SECONDAIRE FERNAND-LEFEBVRE**  
**JEUNES EN ARTS**

6 juin au 2 juillet  
Vernissage public: vendredi 6 juin, 17 h à 19 h

Les étudiants finissants du profil Arts plastiques de l'école secondaire Fernand-Lefebvre dévoilent, à travers cette exposition, des œuvres uniques et originales. Vous découvrirez ainsi l'énergie créatrice qui aura marqué leur parcours scolaire.

## EXPOSITIONS PHOTOS GRANDS FORMATS EXTÉRIEURES

1<sup>er</sup> juin 2025 au 30 avril 2026

Vernissage public: dimanche 1<sup>er</sup> juin, 10 h

Maison des gouverneurs



**SOCIÉTÉ HISTORIQUE PIERRE-DE-SAUREL**  
**NOS GRANDS-PÈRES SUR LES BANCS D'ÉCOLE:**  
**L'ACADÉMIE SACRÉ-CŒUR ET LE COLLÈGE**  
**MONT-SAINT-BERNARD AU DÉBUT DU XX<sup>e</sup> SIÈCLE**

À travers des photographies tirées du Fonds d'archives des Frères de la Charité, plongez dans la vie quotidienne de jeunes garçons sorelois qui étudiaient à l'Académie Sacré-Coeur ou au collège Mont-Saint-Bernard au début du 20<sup>e</sup> siècle.

Maison des gouverneurs

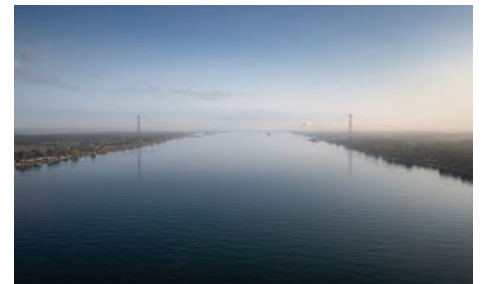

**CLUB PHOTO SOREL-TRACY**  
**EXPOSÉE AUX REGARDS**

À travers leurs photographies aux sujets variés, les membres du Club photo Sorel-Tracy vous dévoilent l'étendue de leur créativité.

Parc Regard-sur-le-Fleuve (5, rue St-Pierre)



  
 RÉGION  
**SORELTRACY**  
 la ville la nature au même endroit  
  
[tourismeregionsoreltracy.com](http://tourismeregionsoreltracy.com)



**AZIMUT  
DIFFUSION**

PROGRAMMATION  
**HP**  
HIVER  
PRINTEMPS  
2025  
ET PLUS  
ENCORE!

azimutdiffusion.com  
450-780-1118

LES JEUDIS  
**D'AZIMUT!**  
Festival international de la chanson de Granby

**FIGG**

Tournée des affinités du FIGG  
**Martin Luminet**  
10 AVRIL 18H  
RÉGULIER 15\$

Les Jardins dérangés  
**Andréanne A. Malette**  
12 AVRIL 20H  
RÉGULIER 38\$ MEMBRE 24\$

SOIRÉES  
**CHANSON**  
PNC

**The TWO**  
24 AVRIL 18H  
RÉGULIER 15\$

SÉRIE  
**ART DE LA PAROLE**

Le Ruisseau  
**François Lavallée**  
27 AVRIL 15H  
RÉGULIER 28\$ MEMBRE 24\$

SOIRÉES  
**CHANSON**  
PNC

**Les Fils du Facteur**  
9 MAI 20H  
RÉGULIER 34\$ MEMBRE 30\$

SOIRÉES  
**HUMOUR**  
RioTinto

En feu  
**Silvi Tourigny**  
30 MAI 20H  
RÉGULIER 37\$ MEMBRE 33\$

LES  
**DIMANCHES**  
RICHARDSON

Tous les matins d'Elinor  
**Elinor Frey**  
11 MAI 15H  
RÉGULIER 30\$ MEMBRE 26\$

SOIRÉES  
**CHANSON**  
PNC

Songs At Dawn  
**Rafaëlle Roy**  
31 MAI 20H  
RÉGULIER 40\$ MEMBRE 36\$



# SPECTACLES LES DIMANCHES FABUL'ART

TOUS LES SPECTACLES SONT  
PRÉSENTÉS GRATUITEMENT  
À 13 H 30 À LA MAISON  
DES GOUVERNEURS.

Vous pouvez réserver gratuitement votre place par téléphone au 450 780-5600, poste 4400, ou en ligne, dans la section Inscriptions aux Loisirs, à [ville.sorel-tracy.qc.ca](http://ville.sorel-tracy.qc.ca)

[loisirs@ville.sorel-tracy.qc.ca](mailto:loisirs@ville.sorel-tracy.qc.ca)



## MARC-ANDRÉ FORTIN: LE TIRAILLEMENT ENTRE L'ARBRE ET LA RIVIÈRE

13 avril

Le conteur Marc-André Fortin présente un conte envoûtant, fait d'anecdotes de villages et de légendes ayant façonné l'histoire de nos ancêtres.



Crédit: Simon Ménard

## KARINE LAGUEUX

18 mai

Dans ce spectacle acoustique intime, Karine Lagueur propose des œuvres originales aux accents folk-pop et des reprises de chansons québécoises francophones. Elle sera accompagnée sur scène par Antoine Lachance et Jean-Philippe Lagueux.

# LES JARDINS ANIMÉS

SPECTACLES FAMILIAUX EXTÉRIEURS ET ATELIERS CRÉATIFS,  
PRÉSENTÉS GRATUITEMENT À 10 H DANS LES JARDINS  
DE LA BARONNE (MAISON DES GOUVERNEURS)



## MEUTE MONDE: PILE UP

La compagnie de théâtre pour enfants *Meute monde* présente l'histoire de deux rats-laveurs au pouce vert vivant au milieu de déchets. Ils entreprendront un grand voyage afin de trouver les ingrédients nécessaires pour fabriquer un potager.

7 juin

Aucune inscription requise

## Atelier de fabrication de marionnettes (après le spectacle)

Viens donner une seconde vie à des objets recyclés en créant un poisson coloré ou un oiseau gracieux.

# THÉÂTRE

## LA MEUTE de Catherine-Anne Toupin

La troupe du Théâtre La Doublure présente la pièce *La meute*, un suspense interprété par Claudie Lessard, Étienne Ouellet ainsi que Caroline Latour et mis en scène par Martial Lalancette.

Vendredi 25 avril et samedi 26 avril, 20 h  
Vendredi 2 mai, 20 h - Dimanche 4 mai, 14 h

15 \$ - Billets en vente à la librairie Marcel Wilkie et sur [lepointdevente.com](http://lepointdevente.com)

Centre culturel (3015, place des Loisirs)

450 743-8782

Théâtre La Doublure

# BALADODÉCOUVERTE

Pour accéder au circuit de la Maison des gouverneurs\*, rendez-vous sur le site [baladodecouverte.com](http://baladodecouverte.com), cliquez ensuite sur « Circuits » et tapez « Sorel-Tracy » dans l'espace de recherche par mots-clés.

\*Ce projet est rendu possible grâce à la participation financière de Parcs Canada et de la MRC de Pierre-De Saurel.



# PISCINE LAURIER-R.-MÉNARD

## HORAIRE DU BAIN LIBRE JUSQU'AU 21 JUIN

**PLANS DE MISE EN FORME AQUATIQUE  
(NATATION, MUSCULATION ET AUTRES)  
DISPONIBLES SUR TOUTES LES PLAGES  
HORAIRES. INFORMEZ-VOUS AUPRÈS  
DES SURVEILLANTS-SAUVETEURS.**

\* Veuillez noter que l'horaire est modifiable sans préavis. Mieux vaut consulter la page *Piscine et jeux d'eau*, sur le site Internet de la Ville, avant de vous déplacer.

### LUNDI

- 6 h 30 à 8 h (Adultes – 5 couloirs de natation)
- 8 h à 8 h 55 (Adultes – 6 couloirs de natation)
- 14 h 30 à 15 h 55 (Adultes – 6 couloirs de natation)
- 18 h 35 à 19 h (Adultes – 4 couloirs de natation)
- 19 h à 20 h 25 (Adultes – 6 couloirs de natation partagés avec le Sorel-Tracy Natation)

### MARDI ET JEUDI

- 6 h 30 à 8 h (Adultes – 5 couloirs de natation)
- 8 h à 8 h 55 (Adultes – 6 couloirs de natation)
- 14 h 30 à 15 h 55 (Adultes – 6 couloirs de natation)
- 16 h à 18 h 25 (Adultes – 2 couloirs de natation)
- 18 h 30 à 19 h 25 (Adultes – 2 couloirs de natation)
- 19 h 30 à 20 h 25 (Adultes – 2 couloirs de natation)

### MARDI

Petit bassin non accessible de 17 h 30 à 18 h 30

### MERCREDI

- 6 h 30 à 8 h 55 (Adultes – 6 couloirs de natation)
- 14 h 30 à 15 h 55 (Adultes – 6 couloirs de natation)
- 18 h 35 à 19 h (Adultes – 4 couloirs de natation)
- 19 h à 20 h 25 (Adultes – 6 couloirs de natation partagés avec le Sorel-Tracy Natation)

### VENDREDI

- 6 h 30 à 8 h 55 (Adultes – 6 couloirs de natation)
- 14 h 30 à 15 h 55 (Adultes – 6 couloirs de natation)
- 18 h à 19 h 55 (Tous – pas de couloir)

### SAMEDI ET DIMANCHE

- 13 h à 14 h 55 (Tous – pas de couloir)
- 15 h à 15 h 55 (Adultes – 6 couloirs de natation)

(Adultes: 16 ans et plus)

## JOURNÉES PÉDAGOGIQUES

Bain libre pour tous (sans couloir de natation)

14 h 30 à 15 h 55

18 et 21 avril, 2 et 19 mai et 6 juin

## ADMISSION GRATUITE

Les consignes à respecter sont détaillées sur [ville.sorel-tracy.qc.ca](http://ville.sorel-tracy.qc.ca)

- 📞 450 780-5600, poste 4460
- 📍 3035, place des Loisirs

## Camps de jour

POUR UN ÉTÉ DE  
DÉCOUVERTES ET D'AVENTURES!



**Biophare**  
Explorer | Éduquer | Protéger

[biophare.com/activites/camps-de-jour](http://biophare.com/activites/camps-de-jour)  
450 780-5740 poste 3002 | [info@biophare.com](mailto:info@biophare.com)

6, rue Saint-Pierre, Sorel-Tracy  
(parc Regard-sur-le-Fleuve)

---

## PERFECTIONNEMENT AQUATIQUE POUR TOUS

---

- 🕒 Offert en tout temps
- 💰 Enfant: 34 \$/heure · Adulte: 39,09 \$/heure
- ❓ Réservation obligatoire  
450 780-5600, poste 4460



## FORMATIONS DE SAUVETAGE

👤 11 ANS ET +

📅 Dates et heures à confirmer, selon le nombre d'inscriptions. **Réservez votre place au 450 780-5600, poste 4460**

💰 Gratuit, avec la participation du gouvernement du Québec

---

### ÉTOILE DE BRONZE

📅 Durée: 10 semaines

Objectifs: t'initier au sauvetage et apprendre à effectuer la réanimation d'une victime en arrêt respiratoire.

Préalables: être âgé d'au moins 11 ans · Pouvoir nager 100 mètres

---

### MÉDAILLE DE BRONZE

📅 Durée: 15 heures

Objectifs: apprendre les techniques de remorquage, de portage, de défense et de dégagement afin de te permettre de devenir assistant-surveillant-sauveteur autour d'une piscine, dès l'âge de 15 ans.

Préalables: être âgé d'au moins 13 ans à l'examen final ou détenir le brevet Étoile de bronze · Habiletés et connaissances de Récré'eau 12 (Junior 10)

---

### CROIX DE BRONZE

📅 Durée: 20 heures

Objectifs: apprendre les notions de base en surveillance d'installations aquatiques et te permettre de devenir assistant-surveillant-sauveteur autour d'une piscine, dès l'âge de 15 ans et sur une plage, dès l'âge de 16 ans.

Préalable: détenir le brevet Médaille de bronze

---

### PREMIERS SOINS – GÉNÉRAL

📅 Durée: 16 heures

Objectifs: être apte à reconnaître la condition clinique d'une victime et les traitements à prodiguer en cas d'urgence.

Aucun préalable – le cours peut être adapté selon la clientèle présente

---

### SAUVETEUR NATIONAL

📅 Durée: 40 heures, excluant l'examen

Objectifs: Ce cours t'apportera une compréhension approfondie des principes de surveillance, un bon jugement et une attitude responsable quant au rôle du surveillant-sauveteur dans une installation aquatique. Ce brevet permet de travailler en tant que surveillant-sauveteur dès 16 ans. Le brevet Sauveteur national est le seul à être reconnu partout au Canada; il constitue un standard de performance qui assure aux détenteurs de ce brevet de pouvoir travailler partout au pays.

Préalables: être âgé d'au moins 15 ans à l'examen final · Détenir le brevet Croix de bronze

Détenir le brevet Premiers soins – Général ou Soins d'urgence aquatique

---

### MONITEUR DE NATATION RÉCRÉ'EAU ET ANIM'EAU

📅 Durée: 35 heures, excluant les stages

Objectifs: être apte à enseigner l'apprentissage de la natation.

Préalables: être âgé de 15 ans à l'examen · Avoir réussi la formation Croix de bronze.

## TENNIS LIBRE

Tous les terrains sont éclairés et sans surveillance.

### OUVERTURE DU DÉBUT MAI À OCTOBRE

#### PARC ÉCOLE FERNAND-LEFEBVRE

☑ Tous les jours, 9 h à 23 h\*  
2 terrains

#### PARC ÉCOLE BERNARD-GARIÉPY

☑ Tous les jours, 9 h à 23 h\*  
6 terrains

#### PARC RÉAL-LEMIEUX

☑ Tous les jours, 9 h à 23 h  
2 terrains

#### PARC DES BATEAUX BLANCS

☑ Tous les jours, 9 h à 23 h  
2 terrains

\* En semaine, durant la période scolaire, de 17 h à 23 h.

L'horaire est modifiable sans préavis.

## PICKLEBALL LIBRE

Tous les terrains sont éclairés et sans surveillance.

#### PARC-ÉCOLE FERNAND-LEFEBVRE

☑ Tous les jours, 9 h à 23 h\*  
6 terrains

\* En semaine, durant la période scolaire, 17 h à 23 h.

L'horaire est modifiable sans préavis.



### CET ÉTÉ, VIENS TRAVAILLER À LA VILLE DE SOREL-TRACY!

Choisis l'emploi qui te convient

**EMPLOIS ÉTUDIANTS**

- ★ ÉQUIPE DU CAMP DE JOUR
- 🔧 RESPONSABLE DE PROGRAMME ANIMATEURS-TRICES DE LOISIR DE PROXIMITÉ
- 🚰 SURVEILLANTS-ES-SAUVETEURS-SES
- 🌱 PRÉPOSÉS-ES À L'ENTRETIEN DE PLATEAUX D'ACTIVITÉS
- 🍃 AGENT-E EN ENVIRONNEMENT

- 💰 Taux horaire à partir de 17,75 \$ (selon le poste)
- 👥 Emploi trippant avec une gang dynamique
- ☀️ S'amuser dehors toute la journée
- 👍 Vivre une expérience unique

# ACTIVITÉS LIBRES

## COFFRES À JOUETS COMMUNAUTAIRES

Dans certains parcs, un coffre rempli de jouets et d'équipements est mis à la disposition des citoyens dans le but d'animer les milieux de vie et de favoriser le jeu libre et actif.

Le matériel de jeu, adapté pour la saison, sera ajouté aux coffres à jouets dès que les parcs et les aires de jeux seront accessibles, vers la mi-mai.

### OÙ SONT LES COFFRES ?

- Parc Bibeau (560, rue des Chênes)
- Parc Dorimène-Desjardins (5350, rue des Soleils)
- Parc du Marquis (295, rue du Marquis)
- Parc Monseigneur-Nadeau (330, rue Monseigneur-Nadeau)

### COMMENT EN PROFITER ?

Moyennant un dépôt de sécurité de 10 \$, il est possible d'emprunter une clé en se présentant à la réception du Service du loisir et milieu de vie (3015, place des Loisirs) durant les heures d'ouverture.

📞 450 780-5600, poste 4400







# INSTALLATIONS RÉCRÉATIVES

POUR CONNAÎTRE L'ENSEMBLE DES PARCS SUR NOTRE TERRITOIRE ET LEURS EMPLACEMENTS:



Parc Dorimène-Desjardins (5350, rue des Soleils)

## CARRÉ ROYAL

ENTRE LES RUES DU ROI, GEORGE, DU PRINCE ET CHARLOTTE



## PARC ÉCOLE BERNARD-GARIÉPY

2800, BOULEVARD DES ÉRABLES



## PARC DE LA MAISON DES JEUNES « LA PLACE »

95, CHEMIN DES PATRIOTES



## PARC BIBEAU

560, RUE DES CHÊNES



## PARC CHALIFOUX

405, RUE LEDOUX



## PARC DES BATEAUX BLANCS

99, RUE DU SOUVENIR



## PARC DES TREMBLES

9, RUE DES TREMBLES



## PARC DORIMÈNE-DESJARDINS

5350, RUE DES SOLEILS



## PARC MAISOUNA

10 525, ROUTE MARIE-VICTORIN



## PARC MONSEIGNEUR-NADEAU

330, RUE MONSEIGNEUR-NADEAU



## PARC MICHEL-PELLETIER

380, RUE DU COLLÈGE



## PARC RÉAL-LEMIEUX

1151, RUE MARTIN



## PARC REGARD-SUR-LE-FLEUVE

5, RUE ST-PIERRE



## PARC SIMARD

50, CHEMIN DES PATRIOTES



## STADE RENÉ SAINT-GERMAIN

50, CHEMIN DES PATRIOTES



## LÉGENDE

- Aire de jeux
- Aire de repos
- Aire de pique-nique
- Chalet de services/ Toilettes/Eau potable
- Jeux d'eau
- Jeux de fer
- Parc canin
- Parc de planche à roulettes
- Rampe de mise à l'eau
- Surface de dek hockey
- Surface de hockey balle
- Terrain de baseball
- Terrain de basketball
- Terrain de football
- Terrain de soccer
- Terrain de volleyball
- Terrain de pétanque
- Terrain de tennis
- Wi-Fi
- Accessible seulement lors d'activités

# RAMPES DE MISE À L'EAU

## PERMIS DE STATIONNEMENT

**DATE DE MISE EN VENTE:  
DISPONIBLE DÈS MAINTENANT!**

**🇺🇸 GRATUIT**

📍 Réservé aux personnes domiciliées sur le territoire de Sorel-Tracy

Vous pouvez vous procurer un permis en ligne ou en personne.

- En ligne, au [ville.sorel-tracy.qc.ca](http://ville.sorel-tracy.qc.ca), sous Demande de permis (choisir l'option Stationnement destiné aux véhicules avec une remorque pour embarcation de plaisance)
- En personne: au Service de l'urbanisme (105, rue du Prince)

\*Veuillez noter que si vous faites une demande en ligne, vous recevrez votre permis par la poste.

Documents exigés (au même nom):

- Une preuve du lieu de résidence parmi les suivantes: copie d'un contrat d'assurance, une facture récente émise par Hydro-Québec, une copie d'un bail, une copie d'un acte de vente, un permis de conduire ou un compte de taxes foncières;
- Une copie du certificat d'immatriculation de votre véhicule ou une lettre signée par le propriétaire du véhicule confirmant que celui-ci est mis à votre disposition.

Avec ce permis, les utilisateurs peuvent se stationner aux endroits autorisés à proximité des deux sites:

📍 1215, rue Antaya (parc Dorimène-Desjardins)

📍 274, rue du Bord-de-l'eau (parc du Marinier)

## OÙ DOIT-ON AFFICHER LE PERMIS DE STATIONNEMENT?

Le permis pour le stationnement d'un véhicule avec une remorque doit être accroché au rétroviseur du véhicule routier et doit être facilement visible et lisible de l'extérieur;

Le permis de stationnement doit être accroché dans le véhicule ayant fait l'objet de la demande;

La remorque doit demeurer attachée au véhicule stationné;

Chaque permis de stationnement est valide jusqu'au 15 septembre de l'année où il a été émis.

Note: toute personne qui enfreint le règlement est passible d'une amende.



## DROIT D'ACCÈS

L'accès aux rampes de mise à l'eau est gratuit et est autorisé entre 7 h et 23 h. Les quais seront installés dès que le niveau de l'eau et la température le permettront.

📞 450 780-5600, poste 5690

## RÉSEAUX CYCLABLES

Bordures de route ou pistes cyclables, la Ville de Sorel-Tracy permet aux cyclistes de se promener dans un environnement agréable et sécuritaire.

Saviez-vous que Tourisme région Sorel-Tracy et le Réseau cyclable de la Sauvagine vous proposent cinq trajets différents ?

- Itinéraire Cours d'eau et charmes ruraux
- Itinéraire de la Richelieu
- Itinéraire Pierre-De Saurel
- Itinéraire de la Yamaska
- Itinéraire des Îles

Découvrez les itinéraires au: [tourismeregionsoreltracy.com](http://tourismeregionsoreltracy.com)



## TROIS STATIONS DE RÉPARATION DE VÉLO

Trois stations de réparation de vélo Biciborne permettent aux cyclistes d'effectuer des ajustements mineurs ou de tout simplement gonfler leurs pneus. Les stations sont situées à la Maison des gouverneurs (90, ch. des Patriotes), au parc Maisouna (10 525, route Marie-Victorin) et au parc Regard-sur-le-Fleuve (5, rue Saint-Pierre).

## STATION DE RÉPARATION DE PLANCHE À ROULETTES

Une station de réparation de planche à roulettes est disponible au parc de la Maison des jeunes « La Place » (95, chemin des Patriotes). Celle-ci contient tous les outils nécessaires pour permettre de changer des pièces ou tout simplement d'entretenir les roues et ancrages des planches à roulettes et trottinettes des utilisateurs du « skatepark ».



## CAMP DE JOUR LES MARINS D'EAU DOUCE

Sorel-Tracy Natation propose un camp de jour pour les jeunes amateurs de natation. L'animation est offerte par des moniteurs certifiés et inclut deux périodes d'une heure en piscine chaque jour ainsi que des activités thématiques chaque semaine.

- 🕒 Nageurs de 6 à 12 ans (Junior 3 ou équivalent réussi)
- 📅 Lundi au vendredi dès le 23 juin (durée: 8 semaines)  
Animation: 9 h à 16 h  
Service de garde: 7 h 30 à 17 h  
Inscriptions en cours
- 📞 soreltracynatation.com - 450 746-0408
- 💰 À déterminer - Politique de tarification familiale applicable pour les résidents de Sorel-Tracy
- 📍 Piscine Laurier-R.-Ménard et centre culturel (3035-3015, place des Loisirs)
- 📱 Sorel-Tracy Natation

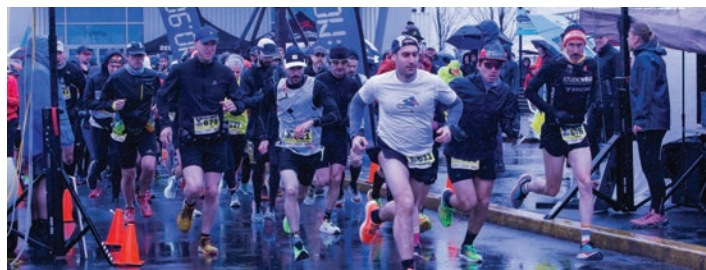

## DÉFI DANIEL LEQUIN 4<sup>e</sup> ÉDITION

Prenez part à la 4<sup>e</sup> édition du Défi Daniel Lequin où le pur plaisir de courir, rire et s'amuser seront à l'honneur. Différentes distances sont proposées, soit 1, 3, 5, 10 et 21 kilomètres.

- 📅 Dimanche 27 avril dès 8 h 30
- 📍 Quai Catherine-Legardeur (127, rue du Traversier)
- 📞 Informations et inscriptions: [defidaniellequin.itsyourrace.com](http://defidaniellequin.itsyourrace.com)

Tous les profits seront remis à parts égales à l'Association pulmonaire du Québec ainsi qu'à la Fondation Hôtel-Dieu de Sorel.

**RÉGATES INTERNATIONALES SOREL-TRACY**  
PROPULSÉES PAR **NISSAN**

13 - 14 - 15 JUIN 2025 - QUAI CATHERINE-LEGARDEUR, SOREL-TRACY

## MODIFICATION DU RÈGLEMENT CONCERNANT LE STATIONNEMENT DES VÉHICULES RÉCRÉATIFS, REMORQUES ET AUTRES TYPES DE VÉHICULES

Des modifications au règlement municipal concernant la sécurité publique sont en vigueur depuis le 1<sup>er</sup> avril, afin d'interdire le stationnement de véhicules récréatifs, remorques et autres types de véhicules sur une rue d'une zone d'habitation.

En vertu de ce nouveau règlement, il est donc interdit en tout temps de stationner ou d'immobiliser les véhicules suivants sur une rue d'une zone d'habitation:

- Véhicule récréatif (roulotte, roulotte à sellette, tente-roulotte, caravane, caravane motorisée, bateau, véhicule tout-terrain et motoneige)
- Remorque, semi-remorque et remorque à sellette
- Essieu amovible
- Véhicule hippomobile
- Camion
- Autobus et un minibus
- Véhicule-outil
- Véhicule lourd
- Dépanneuse

Il est toutefois possible d'immobiliser les véhicules listés ci-dessus sur une rue d'une zone d'habitation afin de le charger ou de le décharger à condition que ces opérations soient exécutées rapidement, sans interruption, et en la présence et sous la garde du conducteur du véhicule.

Une exception permettant de stationner sur rue dans une zone d'habitation s'applique également pour une remorque, une semi-remorque ou un essieu amovible servant à des fins commerciales, et qui est attaché à un véhicule routier.

- ❓ Pour des renseignements supplémentaires, contactez le Service de l'urbanisme:  
450 780-5600, poste 5690  
receptionurbanisme@ville.sorel-tracy.qc.ca



POUR CONSULTER  
LE RÈGLEMENT:



# INFORMATIONS MUNICIPALES

## SÉCURITÉ DES PISCINES RÉSIDENNELLES: VOS INSTALLATIONS DOIVENT ÊTRE CONFORMES AU PLUS TARD LE 30 SEPTEMBRE 2025

Pour limiter l'accès des jeunes enfants, des règles s'appliquent à toutes les piscines résidentielles extérieures pouvant contenir 60 cm d'eau ou plus, qu'elles soient hors terre, creusées ou même démontables (gonflables ou autres).

Ce règlement s'applique à toutes les piscines, et ce, partout au Québec, peu importe leur date de mise en place.

Les propriétaires d'une piscine installée avant le **1<sup>er</sup> novembre 2010**, et qui bénéficiaient auparavant d'une exemption, ont jusqu'au **30 septembre 2025** pour mettre aux normes leurs installations. Toutes les autres piscines doivent déjà être conformes aux règles.

### VOUS AVEZ DES QUESTIONS?

Vous pouvez consulter l'information disponible et prendre rendez-vous avec le personnel du Service de l'urbanisme sur notre site:



Vous pouvez aussi contacter le personnel du service au **450 780-5600, poste 5690**.





## RETROUVEZ LA LISTE DE TOUS LES ORGANISMES ACCREDITÉS SUR LE SITE: VILLE.SOREL-TRACY.QC.CA

### L'ARDOISE, GROUPE POPULAIRE EN ALPHABÉTISATION

L'organisme offre du soutien aux personnes peu alphabétisées pour lire le courrier et y répondre, remplir des formulaires, utiliser Internet et comprendre les factures.

📞 450 780-1016

📌 L'Ardoise, groupe populaire en alphabétisation

### ASSOCIATION DES AIDANTS.TES NATURELS.LES DU BAS-RICHELIEU

L'organisme offre divers services aux aidants naturels prenant soin d'un aîné afin de les soutenir dans leur rôle.

📞 aanbr.org - 450 730-0880

📌 Association des aidants naturels du Bas-Richelieu

### ASSOCIATION DE LA FIBROMYALGIE DU BAS-RICHELIEU

L'organisme offre du soutien aux personnes atteintes de fibromyalgie et de douleurs chroniques ainsi qu'à leurs proches. Une programmation d'activités de loisir est aussi offerte aux membres.

📞 afbr.ca - 450 908-0910

📌 Association de la Fibromyalgie du Bas-Richelieu

### CENTRE D'ACTION BÉNÉVOLE DU BAS-RICHELIEU (CABBR)

L'organisme offre une vaste gamme de services dont: cuisines collectives, Marché du CAB et dépannage d'urgence, popote roulante, accompagnement et transport médical, Info-Cancer et Défi-Cancer, visites d'amitié, clinique d'impôts et bien plus encore!

📞 cab-basrichelieu.org - 450 743-4310

📌 Centre d'action bénévole du Bas-Richelieu Inc.

### CLUB ASTRONOMIE SOREL-TRACY

L'organisme favorise le développement des connaissances en astronomie, chez les débutants tout comme chez les personnes plus expérimentées, par de l'observation, des échanges, des réunions et des conférences.

📞 clubastrosoreltracy.org

📌 Club Astronomie Sorel-Tracy

### CLUB DE BRIDGE SOREL-TRACY

Le bridge est un jeu de logique et de stratégie qui se joue à tous âges, qui permet d'exercer ses aptitudes en calcul et d'activer sa mémoire.

📞 Michel Jutras: 450 742-2106

### CLUB D'ORNITHOLOGIE DE SOREL-TRACY

Le Club d'ornithologie de Sorel-Tracy présente des conférences, ateliers et sorties ornithologiques variés permettant d'acquérir ou d'améliorer vos connaissances.

📞 ornitho-soreltracy.org

### CLUB FADOQ SAINT-MAXIME

L'organisme offre aux personnes de 50 ans et plus des activités (danse, pétanque, dîners thématiques, sorties, etc.) leur permettant de continuer à mener une vie active, de rencontrer des gens et de vivre de nouvelles expériences.

📞 450 742-0802

📍 71, rue De Ramezay

### JARDIN COMMUNAUTAIRE BIOLOGIQUE AUX QUATRE VENTS

Partagez le plaisir de cultiver des légumes, des fleurs et des petits fruits avec une approche écologique.

📞 Paul Éthier: paul.ethier0463@gmail.com  
450 494-0009

📍 Chemin Saint-Roch, près de l'intersection du boul. de Tracy

### JARDINVILLE SOREL-TRACY

L'organisme permet aux citoyens de Sorel-Tracy d'exercer la culture maraîchère dans un environnement agréable et fraternel. Vous pouvez déjà réserver votre terrain pour la saison 2025.

📞 Anne Lallemand: lallemand\_anne@hotmail.com

📍 8260, chemin Saint-Roch

# ORGANISMES

### L'ORIENTHÈQUE

L'organisme offre une gamme de services complète en recherche d'emploi, ainsi qu'en soutien à l'installation et à l'intégration des personnes issues de l'immigration.

• **Programme Focus carrière** (femmes de 18 ans et plus) dès le 28 avril

• **Programme B-50+** (le marché du travail après 50 ans) Début: 7 avril ou 19 mai

📞 orientheque.ca - 450 730-0181

📍 343, boulevard Poliquin

📌 L'Orienthèque

### PICKLEBALL SOREL-TRACY

Le pickleball est un sport de raquettes qui allie réflexes, précision, coordination et esprit d'équipe. Bienvenue à tous!

**Assistez au tournoi provincial qui se déroulera les 3 et 4 mai au cégep de Sorel-Tracy.**

📞 pickleballsoreltracy.ca  
pickleballsoreltracypst@gmail.com

### SANTÉ MENTALE QUÉBEC - PIERRE-DE SAUREL

L'organisme offre du soutien et des outils en santé mentale, à travers une panoplie d'activités, de cafés-rencontres et de conférences et ce, tout au long de l'année. Un suivi individuel est également disponible avec nos intervenantes dévouées.

📞 info@smqpierredesaurel.org - 450 746-1497

📌 Santé mentale Québec - Pierre-De Saurel

### SOCIÉTÉ D'HORTICULTURE DU BAS-RICHELIEU

L'organisme offre des conférences et des ateliers permettant aux amateurs d'acquérir et d'échanger des connaissances horticoles.

📞 450 743-7100

📌 Société d'Horticulture Sorel-Tracy

### LE VAISSEAU D'OR

L'organisme contribue au mieux-être de l'entourage d'une personne ayant un trouble de santé mentale grâce à des services gratuits et confidentiels.

📞 levaisseauod.or - 450 743-2300

📌 Le Vaisseau d'Or