PHOTOTHÈQUE *La Presse* ©

René Angelil, Pierre Labelle et Jean Beaulne (les Baronets) vers le milieu des années 60.

PIERRE LABELLE, 1941-2000

Le Baronet de l'humour

JEAN BEAUNOYER

L'humoriste, comédien et chanteur Pierre Labelle est décédé, dans la nuit de lundi à mardi, à son domicile, à la suite d'un arrêt cardiaque. Agé de 58 ans, Labelle avait participé à l'enregistrement de trois émissions de *Y'a plein de soleil*, dans les studios de TQS durant le week-end et s'était plaint d'une certaine fatigue à ses camarades Shirley Théroux, Louis-Paul Allard et à la recherchiste Louise Bureau. Il avait peine à retirer ses vêtements en arrivant à la maison et durant la nuit, sa compagne Carole L'Héreault entendit un bruit dans la salle des toilettes. Pierre Labelle venait de s'écrouler. Toutes les tentatives de réanimation ont été inutiles ; l'homme est décédé subitemnent sans souffir.

Né le 16 février 1941, Pierre Labelle laisse dans le deuil, deux enfants d'un premier mariage, Jean-François et Marlène, sa compagne Carole L'Héreault qu'il devait épouser au printemps ainsi que de nombreux amis et camarades de travail. Hier matin, aucun d'eux n'a hésité à participer à une émission particulièrement émouvante, *Directement Louise*, animée par Louise Deschatelets (que l'on pourra voir en reprise, dimanche prochain à midi à TQS).

Autour de l'animatrice, les membres de l'équipe de *Y'a plein de soleil*, manifestement sous le choc, parlaient de Pierre Labelle comme s'il s'agissait d'un membre de leur famille. Il faut savoir que Roger Joubert, Louis-Paul Allard, Tex Lecor et Pierre Labelle avaient animé pendant dix-sept ans à la radio, *Le Festival de l'humour* de 1975 à 1992, l'émission qui était la plus écoutée au Canada. Le directeur des programmes à CKAC, à l'époque, Louis Trépanier, a ramené toute l'équipe du *Festival de l'humour* à TQS lorsqu'il a été nommé directeur des programmes à cette station, il y a un peu moins de deux ans.

« Et il n'était pas question de ramener la gang sans Pierre Labelle même s'il avait déjà subi un accident cérébro-vasculaire. Il fallait que Pierre fasse partie intégrante de l'équipe et il prenait du mieux à cause de son travail. Il voulait remonter un spectacle solo l'été prochain, jouer au théâtre et il avait plein de projets ».

PHOTOTHÈQUE *La Presse* ©

Pierre Labelle a co-animé pendant 17 ans l'émission *Le Festival de l'humour* sur les ondes de CKAC.

Mais avant d'être l'humoriste et le comédien que l'on a connu sur scène, Pierre Labelle a d'abord été un Baronet. Jean Beaulne s'en souvient : « C'était un frère. On a fait son premier monologue ensemble. Quand il a été malade, il est demeuré chez moi pendant trois semaines à Los Angeles. On a été douze ans ensemble et... »

Jean Beaulne a éclaté en sanglots et n'a pu terminer sa pensée.

Dorothée Berryman qui a vécu pendant sept ans avec Pierre Labelle, était tout aussi bouleversée ; « C'était un homme sensible. Un perfectionniste qui a travaillé tellement fort et une délicatesse... »

Louis-Paul Allard, producteur de l'émission parlait de l'amitié profonde qui unissait Pierre avec tous les membres de l'équipe :« Au début, il avait de la difficulté à retrouver son rythme normal, à la suite de son ACV mais en fin de semaine dernière, il avait retrouvé sa vitesse de croisière. Il avait besoin de travailler. C'est ce qui l'a rendu en vie ».

Tex parlait de son « chum » et même de son idole :« Il me faisait tout le temps rire. Il savait comment faire. Il était rempli de bonheur, de projets... »

Pierre Légaré a écrit avec lui pour la radio mais aussi pour la scène. Il avait participé à la préparation de son premier spectacle solo *Seul en piste*.

« Claude Meunier est le maître de l'humour absurde au Québec mais c'est Pierre Labelle qui en a été l'inventeur ».

Roger Joubert a parlé d'un camarade sans problème, Louise Bureau d'un homme qui savait rire de son handicap et le réalisateur Jean Collard d'un homme déterminé et heureux :« Il a eu deux cadeaux récemment : sa compagne Carole et *Y'a plein de soleil* qui lui ont permis de retrouver ses moyens ».

Pierre Labelle sera exposé au Centre Funéraire Côte-des-Neiges (4600 Côte-des-Neiges), jeudi prochain de 10 heures à 22 heures et les funérailles auront lieu, à la demande de René Angélil qui n'a pas voulu faire de déclarations, à la basilique Notre-Dame, à une date non déterminée.

Irrésistible, *Chartrand et Simonne*

Mais Radio-Canada ne veut pas de suite

TÉLÉVISION

Louise Cousineau

Rassurez-vous tout de suite : Luc Picard est extraordinaire dans le rôle de Michel Chartrand. Il a su doser parfaitement la voix au rythme de mitraillette : un peu, assez, pas trop. Son interprétation n'a rien de la caricature. Cet acteur a du flair et a évité l'écueil sur lequel s'était ridiculisé le comédien Denis Bouchard dans le rôle de René Lévesque il y a quelques années.

Hier, Luc Picard disait : « Michel m'a dit " T'es encore meilleur que moi, stie ! ". Et Michel Chartrand a lancé : " À son âge, j'étais aussi beau que Picard ! " »

Sûrement que Luc Picard ne protestera pas cette fois contre la mollesse de son personnage : Michel Chartrand n'a rien du Noum de *L'Ombre de l'épervier*.

Les deux épisodes montrés à la presse hier sont remarquables : on s'attache aux deux personnages dès les premiers instants, et surtout on est ému par leur foi contagieuse pour la justice sociale, leur lutte contre l'ignorance et la misère. Et leur lutte personnelle pour le bonheur. Et leur lutte politique. Ça c'est rare à la télé chez nous, et Michel Chartrand s'est dit étonné que la série ait réussi à se faire.

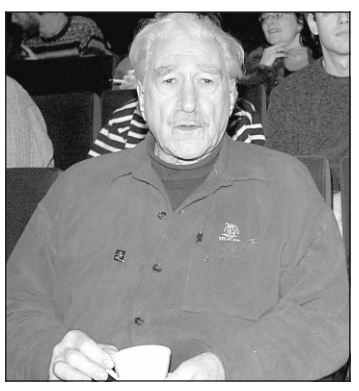

PHOTO ARMAND TROTTIER, *La Presse* ©

Michel Chartrand a assisté à la projection de la série hier à Radio-Canada.

Au moment où on apprend que les Québécois sont en manque des valeurs du temps passé, on peut imaginer que *Chartrand et Simonne,* qui commence le mercredi 2 février à 21h à Radio-Canada, fera redécouvrir une vision du monde qui est aux antipodes des valeurs matérielles, du goût de faire la piastre et du mépris des autres.

Pourtant, la série ne prêche pas, Dieu merci. Ce couple pratiquait la maxime de Saint-Exupéry : l'amour, ce n'est pas se regarder l'un l'autre, c'est regarder dans la même direction. Le scénario de Diane Cailhier évite les sermons et s'attache à l'humanité des personnages. La réalisation d'Alain Chartrand est experte et a des touches de légèreté. Dès le début, Simonne roule en décapotable en écoutant une chanson américaine. Quand elle se fait arrêter par une « police provinciale » du temps, il la laisse aller parce qu'elle est fille de juge. Elle insistera pour être traitée comme tout le monde.

Michel, lui, est aspirant trappiste au couvent. Mais il ne peut s'empêcher de s'emballer lors de la lecture pieuse. Il y met toute sa fougue. On jugera qu'il n'a pas la vocation.

Ce sera aussi une série politique, car l'histoire des Chartrand a été au coeur de celle du Québec qui commençait à s'éveiller dans les années dans les années 40.

Au quatrième épisode, on verra comment la police a martyrisé les grévistes d'Asbestos, et comment l'Église enfin, surtout Monseigneur Charbonneau, s'est enfin révoltée contre Duplessis et a pris partie pour les petits, les sans grade.

Et on découvrira qu'on pouvait être aussi mal soigné à l'époque : Simonne Chartrand — très bien jouée par Geneviève Rioux — accouchera péniblement à l'hôpital... sans médecin. Il l'accouche par téléphone depuis son chalet. Michel lui fera une scène terrible. Il nous a dit après la diffusion que ça s'était passé à Notre-Dame.

Mais voilà : la série ne comportera que six épisodes et prendra fin en 1960, après la grève de Murdochville et la mort de Duplessis.

Et il n'est pas question d'une suite. Radio-Canada a signifié au producteur et au réalisateur qu'elle voulait d'un autre regard pour les années cruciales qui ont suivi : la Révolution tranquille, la montée du mouvement indépendantiste, l'essor du Québec.

Un regard moins décapant que celui de Chartrand et sa femme, bien sûr.

La décision s'est prise alors que Jean Salvy était directeur des dramatiques. La nouvelle directrice, Mme Pavlovic, semblait tomber de la lune hier lorsqu'elle a appris que les producteurs de la série auraient bien voulu continuer. Elle n'en avait jamais entendu parler avant, a-t-elle dit.

Il y a aussi une grosse question budgétaire en jeu. Les séries historiques coûtent cher. *Chartrand et Simonne* a coûté 930 000 $ l'heure, la série la plus coûteuse de la saison. Alors, on réduit de plus en plus la longueur de ces séries.

Mais quand l'argent est rare, on devrait s'arranger pour l'investir le plus judicieusement possible. Radio-Canada met à l'affiche jeudi la série *Gypsies* d'Arlette Cousture qui a coûté 5,6 millions. Moins cher, mais *Gypsies* est d'un mortel ennui, en tout cas les deux épisodes montrés la semaine dernière.

Pas une économie.

Piquetage pour Chartrand

Michel Chartrand n'a pas voulu franchir la ligne de piquetage des techniciens de Radio-Canada hier matin lors du visionnement de presse de la série *Chartrand et Simonne,* réalisée par son fils Alain. À 84 ans, le toujours très militant syndicaliste n'a jamais posé un tel geste.

Une cinquantaine de techniciens, en grève depuis le 30 décembre, défilaient paisiblement devant la Cinémathèque québécoise. La solution a été trouvée lorsque le producteur de la série, Robert Ménard, a suggéré d'inviter les grévistes au visionnement. Michel Chartrand leur a raconté que la série comportait trois grèves et il les a appuyés.

Plusieurs grévistes ont applaudi à la fin de la projection de deux épisodes.

Robert Marien a un malaise sur scène

Presse Canadienne
CHICOUTIMI

Le comédien Robert Marien a causé tout un émoi, hier soir, alors qu'il a été pris d'un malaise en pleine représentation de « Notre-Dame de Paris » au Palais municipal de La Baie, au Saguenay, devant 2400 spectateurs.

Robert Marien, dans le rôle du prêtre maléfique Frollo, a demandé à interrompre le spectacle alors qu'il devait interpréter la chanson *Belle*.

« Il s'est affaissé, a raconté le photographe du *Quotidien*, Roger Gagnon, et a demandé qu'on arrête tout, se sentant très mal. »

« Il a été victime d'un trouble digestif (gastro-entérite), a quant à lui rapporté Michel Bouchard, directeur des communications de La Baie. M. Marien est remonté sur scène 45 minutes plus tard, ce qui lui a valu de chauds applaudissements des spectateurs encore inquiets. »

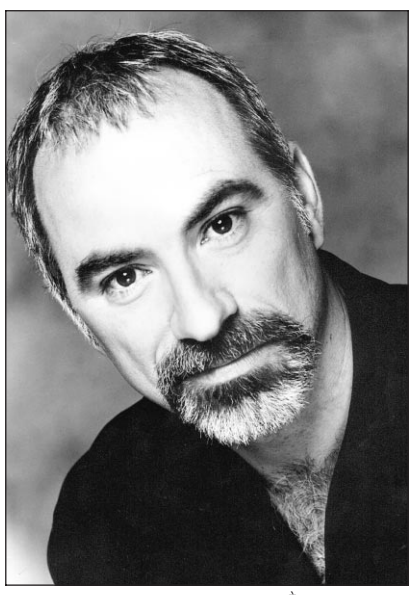

PHOTOTHÈQUE, *La Presse* ©

Robert Marien

Toujours selon Roger Gagnon, la reprise du spectacle a généré beaucoup d'émotions dans la salle. « Les gens ont admiré son courage et ont été, par le fait même, soulagés que la représentation puisse continuer.

« Avant que les spectateurs ne se rendent compte de ce qui se passait, il y a eu comme un black-out. La musique jouait et on attendait l'enchaînement de *Belle*. On voyait bien qu'il y avait quelque chose d'anormal, mais on ne savait pas quoi. C'est alors que Marien a appelé un temps d'arrêt. »

La direction a demandé s'il y avait un médecin dans la salle. Huit personnes se sont portées au secours du comédien.

Il s'agissait du dernier des huit représentations prévues au Saguenay par l'équipe québécoise de « Notre-Dame de Paris ».

Après le Saguenay, la production prend la route de Toronto, où elle sera jouée en français.

Simonne Chartrand (Geneviève Rioux) et Michel Chartrand (Luc Picard) dans *Chartrand et Simonne*. La série débute le 2 février.

Laredo : des lectures

CLAUDE GINGRAS

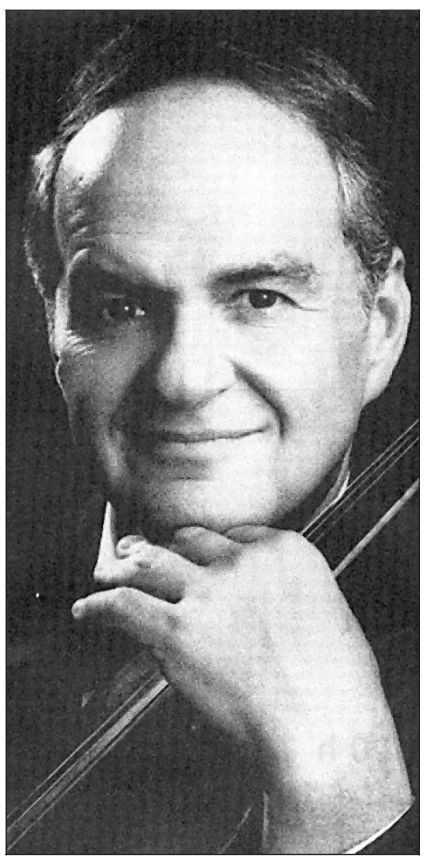

Jaime Laredo

Jaime Laredo est d'abord un chambriste. N'ayant jamais été connu comme récitaliste, se présenter comme tel, à 58 ans et bientôt en fin de carrière, était de sa part une grave erreur dont d'autres ont fait les frais. Le froid aidant, il n'est pas venu 400 personnes pour cette audition dont le niveau a rarement dépassé celui de lectures sincères et compétentes.

Dommage, car l'homme qui croit posséder l'envergure et la personnalité requises par le récital avait préparé un programme très intéressant, consacré au XXe siècle, majoritairement constitué d'oeuvres peu connues, et illustrant chez lui une curiosité musicale et une connaissance du répertoire très rares chez ses collègues.

La principale nouveauté du programme était la deuxième Sonate de Busoni. C'en était aussi l'oeuvre la plus longue, avec ses onze petites sections enchaînées totalisant 33 minutes. La partition indique « pour piano et violon » et requiert une très forte présence au clavier. Pour des raisons que lui seul connaît, M. Laredo y asseoit une frêle Japonaise qui devrait plutôt être répétitrice de classes de ballet. Lui-même apporte à Busoni de la concentration et une réelle maîtrise du violon, mais non le souffle et l'imagination qui redonneraient à cette musique intellectuelle sa pleine dimension. Vers la fin, on sent d'ailleurs chez lui une certaine fatigue (comme du reste chez les auditeurs).

Déjà, le Stravinsky d'entrée avait été imparfait techniquement, avec les doubles cordes d'un élève nerveux. La pièce nouvelle de l'Américaine Ellen Taaffe Zwilich est une brève rêverie sans conséquence, et joliment rendue. Le Copland reçut, comme le Busoni, une simple lecture — même pas puisque certaines indications de la partition furent ignorées. En fin de compte, le Ravel fut le meilleur moment de la soirée : sonorité fine du violon, brio dans *Blues* (le mouvement central), dialogue plus serré des deux instruments.

Les deux musiciens quittèrent la scène sans donner de rappel.

JAIME LAREDO, violoniste, et REIKO UCHIDA, pianiste. Mardi soir, salle Maisonneuve de la Place des Arts. Présentation : Société Pro Musica.

Programme :

« Suite italienne » (1934) - Stravinsky

« Romance » (1993) - Zwilich

Sonate no 2, en mi mineur, op. 36a (1898-1901) - Busoni

Sonate (1942-43) - Copland

Sonate no 2, en sol majeur (1923-27) - Ravel

Paul-André Fortier, mis à nu

STÉPHANIE BRODY
collaboration spéciale

On dit souvent d'un artiste qu'il se met à nu. Rien n'est plus vrai dans le cas de Paul-André Fortier et de sa rétrospective *Paf ! 3 solos*, à l'affiche de l'Agora de la danse jusqu'au 23 janvier.

D'abord, on replonge avec lui au coeur des cinq ans d'introspection solitaire — de 1989 à 1993 — qui ont donné naissance aux solos *Les Males Heures*, *La Tentation de la transparence* et *Bras de plomb*, trois oeuvres dans lesquelles il nous révèle ses peurs et ses triomphes d'homme. Ensuite, en réinterprétant ces solos à 50 ans, il livre son corps vieillissant à notre regard intime, un corps mieux conservé que la moyenne des hommes soit, mais qui a accumulé son lot de rides et de blessures. Et il le pousse à l'extrême en dansant les trois solos d'une heure en rafale, la fin de semaine. La sueur qui ruisselle sur son visage est toutefois le seul indice visible de l'effort déployé. Si Paul-André Fortier a conservé cette qualité de concentration, cette dignité tranquille et élégante qui commande notre attention, l'audace de toute l'entreprise nous le rend encore plus sympathique. On ressort de ce spectacle grandi, déterminé à vieillir en beauté.

Les similarités entre les trois oeuvres sont frappantes, surtout lorsqu'elles sont présentées en rafale. L'une semble être la suite naturelle de l'autre, même si elles ont été conçues à deux ans d'intervalle. Le premier personnage sec, sombre et prostré qui entre sur scène au début des *Males Heures* semble être le même homme qui agite des bras d'or en triomphe à la fin de *Bras de plomb*, à la suite d'un long périple intérieur.

Chacun des personnages des *Males Heures*, de *La Tentation de la transparence* et de *Bras de plomb* tente de s'envoler, de se soustraire à sa condition d'homme faillible. Toute la gestuelle des trois solos émane du torse et des bras. Des bras magnifiques : tendus, prêt au décollage, ou s'agitant vainement vers des cieux inaccessibles, des bras en croix... Paul-André Fortier a d'ailleurs conservé cette élévation classique du torse qui rend sa danse un peu moins brute que ce à quoi nous ont habitués certains danseurs contemporains, mais qui permet à ses personnages de ne jamais perdre tout à fait leur dignité. D'autre part, il bouge avec une telle assurance, les pieds totalement ancrés dans le sol, que les êtres qu'il incarne nous semblent très réels.

Paul-André Fortier

Les Males Heures, le solo le plus ancien, est le plus cru et le plus réaliste des trois. Peut-être aussi celui qui comporte le plus de longueurs. Il fait allusion à une époque précise, soit celle du Québec des années 50 dans laquelle a grandi le chorégraphe. Son homme grimace, se tord et blasphème pour mieux crier sa révolte et échapper au joug des conventions et de la religion. Ses pulsions explosent en une curieuse et amusante danse du ventre, digne de Bacchus. Dans *La Tentation de la transparence*, Paul-André Fortier se fait plus animal. L'être est à la fois Icare sur le bord de sa falaise, Pierrot dans sa lune et Robinson sur son île. Il essaie d'outrepasser ses limites et de les apprivoiser tout à la fois, en en faisant le tour, tel un chat qui marque son territoire, une image très forte présente aussi dans les deux autres solos. *Bras de plomb*, l'oeuvre la plus récente, est aussi la plus abstraite et la plus léchée. Elle se fait toutefois étrangement belle et évanescente dans le décor froid et métallique imaginé par Betty Goodwin. À signaler : certaines longueurs dans les changements de décor, mais qui nous donnent le temps d'admirer les immenses compositions en trompe-l'oeil peintes par Betty Goodwin sur le léger écrin qui nous sépare du danseur. Dans ce solo, les bras prennent toute leur ampleur — la beauté des bras libres qui ondoient, les bras ligotés qui s'agitent et qui, refusant de se soumettre, passent leur énergie aux jambes, bras droits comme des sémaphores qui s'agitent vainement. Nous sommes d'ailleurs tous un peu déçus que Paul-André Fortier n'ait pas revêtu son manteau aux bras de plomb. Il aura préféré le laisser suspendu : « Pour aérer la pièce et laisser plus de place à l'imagination du spectateur », dit-il. L'oeuvre n'en est que plus symbolique.

C'est un réel bonheur de découvrir ou de redécouvrir des oeuvres aussi touchantes de vérité.

PAF ! 3 SOLOS, de Paul-André Fortier. À l'Agora de la danse jusqu'au 23 janvier. Musique originale : Gaétan Leboeuf. Lumières : Jean-Philippe Trépanier. Costumes : Trac Costumes. Décor : François Pilotte, Betty Goodwin, assisté de Réal Benoît.

Le rapport Copps sera rendu public la semaine prochaine

MARC CASSIVI

Le rapport commandé par Sheila Copps à quatre ministères sur l'efficacité des programmes d'aide fédéraux à l'industrie de l'audiovisuel sera rendu public en début de semaine prochaine, a confirmé hier un porte-parole du ministère du Patrimoine.

La ministre Copps, qui sera de retour de vacances lundi, prendra aussitôt connaissance du rapport et de l'analyse qui en a été faite par son ministère avant d'émettre ses propres recommandations. Les conclusions du rapport, qui devaient être connues à la fin décembre, sont très attendues dans les milieux cinématographiques et télévisuels, alertés depuis l'automne par « l'affaire Cinar ».

À la mi-novembre, faisant suite aux conclusions du rapport de la SODEC (qui réclamait des contrôles plus serrés de l'octroi de fonds publics dans le secteur audiovisuel québécois), la ministre Copps demandait à son ministère, ainsi qu'à ceux de la Justice, du Revenu, des Finances et au Conseil du Trésor, de passer au peigne fin les programmes d'aide fédéraux, ceux de Téléfilm et du Fonds des câblodistributeurs en particulier. Le rapport a été remis au ministère du Patrimoine en fin d'année, sans que la ministre puisse alors y jeter un coup d'oeil.

« Nous attendons impatiemment le rapport et l'analyse », a indiqué hier l'attaché de presse de Sheila Copps, Jacques Lefebvre, en précisant que le document devrait permettre de « lever l'atmosphère d'inquiétude qui plane en ce moment ».

Mort de John Kelly

Le danseur montréalais John Kelly, qui a collaboré jadis aux revues de variétés de Jean Guilda, vient de mourir. Il est décédé en fin de semaine, à l'âge de 71 ans.

Kelly, avec son assistante Lorna Wayne, avait été de la belle époque des cabarets, notamment la Casa Loma. Il fut aussi chorégraphe et gérant du spectacle du Caf'Conc, à l'hôtel Château Champlain, et a travaillé avec Gilles Latulippe, au Théâtre des Variétés, rapporte un quotidien montréalais.

Le disparu s'est occupé aussi des décors et costumes de nombreux spectacles. Il était apparu la dernière fois en public lors de la fête qui marquait, l'an dernier, les 30 ans du Théâtre des Variétés.

VOTRE SOIRÉE DE TÉLÉVISION

Louise Cousineau

10:00 r **- MAMAN DION**
Elle reçoit le chef James MacGuire du restaurant-boulangerie Passe-Partout. Une reprise.

20:00 Θ **- GRANDS REPORTAGES**
La violence des défenseurs des droits des animaux en Grande-Bretagne, qui menacent même d'assassiner des... humains.

20:00 O **- MARK RUSSELL 25TH ANNIVERSARY**
Si vous aimez l'humour politique américain, Russell est votre homme. Une spéciale d'une heure.

21:30 A **- LA FACE CACHÉE DE LA UNE**
Isabelle Maréchal raconte son parcours journalistique.

22:00 A **- TOUTE UNE VIE**
Gabriel Garcia Marquez a écrit d'extraordinaires romans comme *Cent ans de solitude* et *L'Amour au temps du choléra*. Vous le verrez dans sa maison de Carthagène de Colombie.

22:30 a **- *MAMAN ET EVE***
Documentaire intéressant de Paul Carrière sur quatre femmes du nord de l'Ontario qui deviennent lesbiennes. L'oeuvre a remporté un prix Génie en 1996.

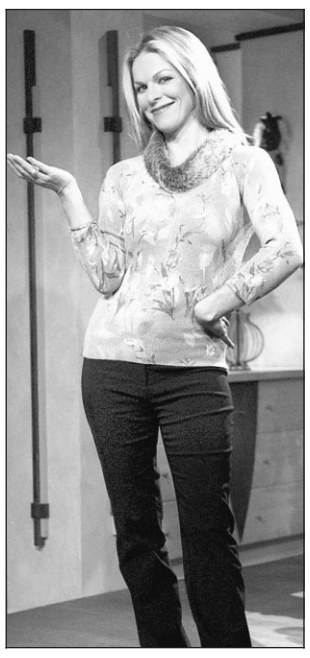

PHOTOTHÈQUE *La Presse* ©
Isabelle Maréchal

	CANAUX	18h00	18h30	19h00	19h30	20h00	20h30	21h00	21h30	22h00	22h30	23h00	23h30	VD	VDO
RC	a q v	Les Nouvelles	Mr. Bean	Maman chérie	Caserne 24	Cinéma / PENDANT TON SOMMEIL (5) avec Sandra Bullock, Bill Pullman				Les Nouvelles / Sport	Cinéma / MAMAN ET ÈVE Documentaire (22:45)			4	4
TVA	c j o r	Le TVA	Piment fort	La Poule aux oeufs d'or	Cinéma / MON FANTÔME D'AMOUR (4) avec Patrick Swayze, Demi Moore					Le TVA	Les FrancoFolies 98 / Johanne Blouin		Sports / Lot. (23:52)	7	7
TQ	y A E M	Macaroni tout garni	Improvissimo	Les Choix de Sophie	Cent Titres	Les Règles du jeu / Le Québec est-il aussi vert qu'il le prétend?		Les Francs-tireurs	La Face cachée de la une	Toute une vie / Gabriel Garcia Marquez		Les Choix de Sophie	Le Présent du passé	8	8
TQS	z H K	Grand Journal (17:00)	Flash	2000 ans de bogues	Hockey / Islanders - Canadiens					Le Grand Journal	La fin du monde...	110%	Aphrodisia	5	5
CTV	t	Pulse		A. Hollywood	Cosby	Two Guys and a Girl	Norm	Now and Again		Amazon		CTV News	Pulse / Sports	11	11
	l	News		Wheel of...	Jeopardy			Drew Carey	Norm	Law & Order			News	45	58
	CBC h	Newswatch		On the Road...	Country...	the fifth estate		Da Vinci's Inquest		The National / CBC News		Nat. Update		13	13
	ABC D	News	ABC News	Judge Judy	Frasier	Two Guys...	Norm	Drew Carey	Spin City	20/20 Wednesday		News	Night. (23:35)	22	22
	CBS b	News		CBS News	E.T.	City of Angels		Cinéma / MURDER IN THE MIRROR avec Jane Seymour					Late... (23:35)	21	21
	NBC g	News	NBC News	Jeopardy	Wheel of...	Twenty One		The West Wing		Law & Order			Tonight (23:35)	23	23
PBS	J	Newshour		Business Rep.	Points North	Call the Governor		Great Performances / Central Park				Mark Russell 25th Anniversary		20	20
	O	BBC News	Nightly Bus.	Newshour		Mark Russell 25th Anniversary		Louis Rukeyser's Money Guide		Frontline / Springfield Shooting		World News	Charlie Rose	24	24
	1	L.A. Law		Law & Order		Biography / Jacqueline Susann		A&E's Live by Request Starring the Eurythmics				Law & Order		47	39
	2	Cafe Campus Blues		Bravo! Videos	In Workshop		Cinéma / THE HORSE TRADER'S DAUGHTER (6)			Trial and Retribution		NYPD Blue		48	34
	3	Contact Animal		Objectif Science		La Grande Aventure du ski		Biographies / Madame Ada		Kojak		Cinéma / PROPRIÉTÉ...		31	31
	(	Cinéma...	Tourisme...	Environnement et Communication			Le Cégep...	L'Éducation...	Anthropologue	Savoir vendre	Quartier latin	Gestion de la croissance... PME		26	
	5	How'd they do that?		@discovery.ca		Wild Discovery: Vipers		Wings / Wings of Tomorrow		HMS Splendid		@discovery.ca		37	37
	-	Clarissa	Microsoap	Gargoyles	Are you Afraid	Cinéma / COYOTE SUMMER avec Addam Beach			Cinéma / HOT LEAD AND COLD FEET (5) (21:35)			Dark? (23:05)	Gargoyles		68
	6	Caroline... City	Home Improv.	Drew Carey	3rd Rock...	Beverly Hills 90210		Get Real		Dawson's Creek		Drew Carey	Star Trek	36	46
	W	Global News	First Nat. News	Addams Fam.	E.T.					Chicago Hope		Outer Limits		3	3
		It Seems Like	Way We Were	Mansion	A Scattering...	It Seems Like	Royal Secrets	The Canadians		Canada: Undiscovered Land		Tour of Duty		49	47
		Life with Pets	Good Dog	Images	3 Perfect Days	Dogs... Jobs	Horse Tales	Extra	...do for Love	Fame, Fortune	...for Dinner?	Dogs with Jobs		50	29
	X	Les Immortels		Ed Sullivan	Pop up Vidéo	Musicographie		Les Immortels		Génération 80		Musicographie		32	48
CÂBLE	8	Clip					Will Smith	Clip	Hollywood P.Q.		Clip			30	30
	9	World News	Business News	Newsworld Reports		Pamela Wallin	CounterSpin	The National		Antiques Roadshow		Newsworld Reports		25	25
	Θ	Euronews	Capital Actions	Le Monde ce soir		Au nom de l'amour		Le Journal RDI	Maisonneuve à l'écoute		Le Canada...	Le Canada...	Le Canada...	19	19
	!	... (17:50)	Sports 30 Mag	Hors-jeu	Golf / Championnat longue distance		Voile / La Coupe America			Sports 30 Mag		Sports 30	Qc Courses	33	33
		Madison	Red Dwarf	Counterstrike		John Woo's Once a Thief		Due South		Cinéma / CHINA MOON (5) avec Ed Harris, Madeleine Stowe				40	40
	·	Highlander		Babylon 5		Sliders		First Wave		Star Trek - Deep Space Nine		X-Files			32
	)	SportsCentral	Rewind	Billards / 1999 World Professional Pool Championships				Goin' Deep		SportsCentral	Hockey / Match des étoiles de la WHL			38	38
	¨	Les Enfants...	Volt	Panorama		Ô Zone	Retraité!	Cinéma / LA RIVIÈRE SANS RETOUR (4)			Déclic!	Panorama			
	Z	Bob Vila's Home again		Trauma - Life in the ER		Machines / Smart Weapons		Mummies: Frozen in time		The Curse of Tutankhamun		Machines / Smart Weapons		27	27
	#	Off the Record	Sportsdesk	That's Hockey	Hockey / Islanders - Canadiens						Off the Record	Sportsdesk		28	28
	Y	Ned... triton	Redwall	Fifi Brindacier	Méga Bébés	A. Anaconda	Cléo & Chico	Les Simpson	Ned... triton	Duckman	South Park	Les Simpson	Méga Bébés	34	45
	P	Des chiffres...	Panorama	Journal FR2	Des racines et des ailes				Un miroir sur la scène		Journal belge	Journal suisse	Soir 3	15	15
	+	S. Bus / Zoo	Mechanics	Antiques Roadshow		Studio 2		An Englishman Abroad		Human Edge / Video Fool for Love			Studio 2		74
	U	Sortie gaie	Les Copines	Le Feu sacré	Santé en ved.	Diagnostic / Chirurgie du palais		Dos Ado / Les Passions		L'Hôpital...	Les Copines	Allô docteur		35	44
		CitéMag		Rendez-vous avec...		Question Santé		CitéMag		Action Emploi	À la une			9	9
	$	Addams Fam.	Weird-Oh's	Shadow...	Beast...	Farscape		Gamerz	Boy Meets...	Student Bodies	Goosebumps	Addams Fam.	Beasties	18	18
	CANAUX	18h00	18h30	19h00	19h30	20h00	20h30	21h00	21h30	22h00	22h30	23h00	23h30	VD	VDO

SPECTACLES

Salles de répertoire

ALL ABOUT MY MOTHER
Cinéma du Parc (2): 19h30.

ARMÉE DE L'OMBRE (L')
Ex-Centris (salle 1, le Parallèle): 17h, 21h.

BRINGING OUT THE DEAD
Cinéma du Parc (2): 17h.

HASARD DU COEUR (LES)
Collège Édouard-Montpetit (945, chemin de Chambly, Longueuil): 20h.

HAUT LES COEURS!
Ex-Centris (salle 3, Cassavetes): 14h, 16h30, 19h, 21h20.

LEGEND OF 1900
Cinéma Impérial: 14h, 16h30, 19h, 21h25.

LET IT COME DOWN: THE LIFE OF PAUL BOWLES
Ex-Centris (salle 1, le Parallèle): 13h, 15h, 17h, 19h30.

MANHATTAN
Cinéma du Parc (2): 21h30.

MURATTI AND SAROTTI - THE STORY OF GERMAN ANIMATION 1920-1960
Cinémathèque québécoise
(salle Claude-Jutra): 19h.

PETITS FRÈRES
Ex-Centris (salle 2, Fellini): 13h15, 17h35, 19h20.

QUATRE VILLES DU QUÉBEC (1946-1962)
Cinémathèque québécoise
(salle Claude-Jutra): 21h.

RELAX...IT'S JUST SEX!
Cinéma du Parc (3): 17h10, 19h15, 21h20.

SICK & TWISTED ANIMATION
Cinéma du Parc (1); 17h, 19h, 21h.

SYMPHORIEN
Cinémathèque québécoise
(salle Fernand-Séguin): 19h30.

TOUT SUR MA MÈRE
Ex-Centris (salle 2, Fellini): 15h15, 21h15.

TROIS VIES ET UNE SEULE MORT
Cinémathèque québécoise
(salle Claude-Jutra): 17h.

Danse

AGORA DE LA DANSE (840, Cherrier E.)
Les Males Heures, de Paul-André Fortier: 20h.

THÉÂTRE HECTOR-CHARLAND (225, boul. l'Ange-Gardien, L'Assomption)
Rêve de danse, rencontre avec Roger Sinha, Lucie Boisinnot et Daniel Soulières: 19h30.

Musique

PLACE DES ARTS (Salle Wilfrid-Pelletier)
Orchestre Symphonique de Montréal et Choeur OSM. Dir. Charles Dutoit. Rolf Bertsch, pianiste. *Te Deum* (Dvorak), Concerto pour clavier BWV 1057 (Bach), *Invocation* et *Salut printemps* (Debussy), Suite no 2 de *Daphnis et Chloé* (Ravel). Matins symphoniques Métro: 10h30.

SALLE CLAUDE-CHAMPAGNE
Françoise Pollet, soprano. Master-class. Debussy, Poulenc, Fauré. Entrée libre: 14h.

Théâtre

THÉÂTRE DU NOUVEAU MONDE (84, Ste-Catherine O.)
Marie Stuart, de Dacia Maraini. Trad. de Marie José Thériault. Mise en scène de Brigitte Haentjens. Avec Anne-Marie Cadieux et Pascale Montpetit. Du mar. au jeu., 20h.

THÉÂTRE DU RIDEAU VERT (4664, St-Denis)
Avec le temps - cent ans de chansons, conception et mise en scène de Louise Forestier. Avec Stéphane Brulotte, Louise Forestier, Kathleen Fortin, Louis Gagné, Gabriel Gascon, Lynda Johnson et Hélène Major. Du mar. au ven., 20h; sam., 15h et 20h; dim., 15h.

THÉÂTRE JEAN-DUCEPPE (Place des Arts)
Noël de force, de Eugene Stickland. Mise en scène de Monique Duceppe. Trad. de René Gingras. Avec Louise Bombardier, Benoit Girard, Monique Joly, Marcel Leboefu et Jacques L'Heureux. Du mar. au ven., 20h; sam., 16h et 20h30.

THÉÂTRE DE QUAT'SOUS (100, av. des Pins E.)
Le Désir de Gobi, de Suzie Bastien. Mise en scène de Pierre Bernard. Avec Annick Bergeron, Danny Gilmore et Raymond Legault: 20h.

THÉÂTRE D'AUJOURD'HUI (3900, St-Denis)
Jacynthe, de Laval, de René Gingras. Mise en scène de Yves Desgagnés. Avec Patrice Coquereau, Maude Guérin et Didier Lucien: 20h.

SALLE FRED-BARRY (4353, Ste-Catherine E.)
Code 99, théâtre musical de François Archambault. Mise en scène de Normand Chouinard. Du mar. au sam., 19h30.

THÉÂTRE PROSPERO (1371, Ontario E.)
Les Bonnes, de Jean Genet. Mise en scène de Carmen Jolin. Avec Frédérique Collin, Léa-Marie Cantin et Annie Bienvenue. Du mar. au sam., 20h.

THÉÂTRE ESPACE GO (4890, St-Laurent)
Albertine en 5 temps, de Michel Tremblay. Mise en scène de Martine Beaulne. Avec Monique Mercure, Andrée Lachapelle, Sophie Clément, Élise Guilbault, Macha Limonchik et Guylaine Tremblay. Du mar. au sam., 20h.

LA LICORNE (4559, Papineau)
Antarktikos, de David Young. Trad. d'André Ricard. Mise en scène de Michel Monty. Avec Réal Bossé, Normand D'Amour, Stéphane Demers, Richard Fréchette, Gérald Gagnon et Jean Turcotte. Du mar. au sam., 20h; mer., 19h.

CAFÉ-THÉÂTRE DE CHAMBLY (2447, av. Bourgogne, Chambly)
Chapitre deux, de Neil Simon. Mise en scène de Danielle Anctil, en collaboration avec Marise Provencher. Avec Silvin Ferrandez, Michel de Champlain, Hélène Lessard et Chantal Therrien. Ven., sam., 20h.

Variétés

SALON ÉMILE-NELLIGAN (Maison des écrivains, 3492, Laval)
Place aux poètes avec Daniel Guilbeault et Danny Rhainds: 20h.

CAFÉ CAMPUS (57, Prince-Arthur E.)
Jimmy James: 20h30.

CAFÉ LUDIK (552, Ste-Catherine E.)
Liz Villeneuve: 21h.

JAZZONS (300, Ontario E.)
Félix Stussi et Alex Bellegarde: 22h.

P'TIT BAR (3451, St-Denis)
Meyronne: 21h30.

BALATTOU (4372, St-Laurent)
Salaam: 22h.

JELLO (151, Ontario E.)
Sol de Cuba: dès 21h.

CINÉMAS GUZZO
MEGA-PLEX GUZZO — WWW.CINEMASGUZZO.COM [POUR RESERVATION DE GROUPES: (450) 961-2945] — GIGANTUS GUZZO

HORAIRE DU 19 AU 20 JANVIER (COUCHE-TARD "C-T" VENDREDI & SAMEDI)

MATINEE — REPRÉSENTATION AVANT 18H00 — PRIX REDUIT DANS TOUS NOS CINEMAS

Le PARADIS (514) 354-3110
COIN HOCHELAGA & LIEBERT
8215 HOCHELAGA
ADMISSION GÉNÉRALE $6.00
MATINÉES $4.25
MARDI & MERCREDI $4.25
ENFANTS & AGE D'OR $4.25
(X) 007:LE MONDE NE SUFFIT PAS (13+) 7:15-9:45
(X) LES HEROS DU DIMANCHE (13+) 9:30
(X) L'HOMME SUR LA LUNE (G) 7:15
(X) PETIT STUART (G) 7:10-9:10

Des SOURCES 10 (514) 685-1122
COIN DES SOURCES & BRUNSWICK
GALERIES DES SOURCES
LA DIFFERENCE EST DANS LE CONFORT!
PARC D'ENFANT / SIÈGES EN GRADINS / SON DOLBY DIGITAL
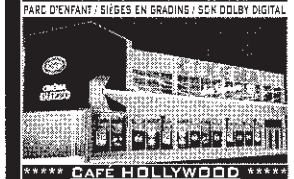
***** CAFÉ HOLLYWOOD *****
MAINTENANT OUVERT
(X) CALIGULA (V.O.A.) (18+) 7:15-10:15
(X) AMERICAN BEAUTY (13+) 7:15-9:35
(X) DEUCE BIGALOW (G) 7:10-9:10
(X) END OF DAYS (16+) 7:25-9:45
(X) GALAXY QUEST (G) 7:25-9:25
(X) SNOW FALLING ON CEDARS (G) 7:00-9:50
(X) STUART LITTLE (G) 7:00-9:00
(X) THE GREEN MILE (13+) 7:15-9:15
(X) TOY STORY 2 (G) 7:05-9:05

MEGA-PLEX TASCHEREAU 18
PL. GREENFIELD PARK
3650 TASCHEREAU 450-923-5566
PENSEZ GRAND, PENSEZ MEGA-PLEX
QUILLES / SIÈGES EN GRADINS / SON DOLBY DIGITAL
JEUX ÉLECTRONIQUES "CINÉ-JEUX" / ÉCRANS MUR-À-MUR
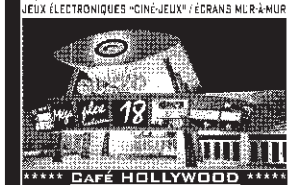
***** CAFÉ HOLLYWOOD *****
MAINTENANT OUVERT
(X) CALIGULA (18+) 7:15-10:15
(X) 007:LE MONDE NE SUFFIT PAS (13+) 7:20-9:40
(X) ANNA ET LE ROI (G) 7:00-8:00-9:50
(X) ANY GIVEN SUNDAY (13+) 7:05-9:55
(X) BICENTENNIAL MAN (G) 7:05-9:45
(X) EN QUETE DE GALAXIE (G) 7:20-9:25
(X) HISTOIRE DE JOUETS 2 (G) 7:15-9:15
(X) HURRICANE(V.F.) (13+) 7:00-10:00
(X) L'HOMME SUR LA LUNE (G) 7:15-9:35
(X) LA FIN DE TEMPS (16+) 7:10-9:40
(X) LA LIGNE VERTE (13+) 9:15
(X) LA NEIGE TOMBAIT SUR LES CEDRES (G) 7:05-9:50
(X) LES HEROS DU DIMANCHE (13+) 7:15-9:30
(X) PETIT STUART (G) 7:00-9:00
(X) STUART LITTLE (G) 7:05-9:05
(X) SUPERNOVA(V.F.) (13+) 7:00-9:00

Café HOLLYWOOD
** Pizza ELLIO'S
** Bretzel "NEW YORK" Style
** Coupe Glacée TCBY
** Queues de Castor

LACORDAIRE 11 (514) 324-3000
COIN LACORDAIRE & GRANDES PRAIRIES
SU-PÉRE PLAZA, 5940 GRANDES PRAIRIES
***** CAFÉ HOLLYWOOD *****
MAINTENANT OUVERT
(X) CALIGULA (18+) 7:15-10:15
(X) ANY GIVEN SUNDAY (13+) 6:45-9:45
(X) DEUCE BIGALOW (G) 9:40
(X) GALAXY QUEST (G) 7:10
(X) GIRL INTERRUPTED (16+) 7:05-9:35
(X) HURRICANE (13+) 7:00-10:00
(X) MAN ON THE MOON (G) 7:20
(X) SNOW FALLING ON CEDARS (G) 7:05-9:50
(X) STUART LITTLE (G) 7:00-9:00
(X) SUPERNOVA (13+) 7:00-9:00
(X) THE GREEN MILE (13+) 9:35
(X) THE TALENTED MR. RIPLEY (13+) 7:10-9:55
(X) TOY STORY 2 (G) 7:15-9:15

STE-THERESE 8 (450)-979-4444
AUTOROUTE 15, SORTIE 23
PLAZA STE-THERESE, 300 rue SICARD
(X) ANNA ET LE ROI (G) 6:50-9:40
(X) HISTOIRE DE JOUET 2 (G) 7:10-9:10
(X) HURRICANE(V.F.) (13+) 7:00-10:00
(X) L'HOMME SUR LA LUNE (G) 7:10
(X) LA LIGNE VERTE (13+) 9:30
(X) LA NEIGE TOMBAIT SUR LES CEDRES (G) 7:05-9:50
(X) LES HEROS DU DIMANCHE (13+) 7:00-9:50
(X) PETIT STUART (G) 7:00-9:00
(X) SUPERNOVA(V.F.) (13+) 7:05-9:05

MEGA-PLEX PONT-VIAU 16
C.C. PONT-VIAU 450-967-4455
1055 DES LAURENTIDES
PENSEZ GRAND, PENSEZ MEGA-PLEX
PARC D'ENFANT / SIÈGES EN GRADINS / SON DOLBY DIGITAL
JEUX ÉLECTRONIQUES "CINÉ-JEUX" / ÉCRANS MUR-À-MUR

***** CAFÉ HOLLYWOOD *****
MAINTENANT OUVERT
(X) 007:LE MONDE NE SUFFIT PAS (13+) 7:15-9:45
(X) ANNA ET LE ROI (G) 7:10-9:55
(X) EN QUETE D'UNE GALAXIE (G) 7:20-9:25
(X) HURRICANE(V.F.) (13+) 6:30-7:00-9:30-10:00
(X) L'HOMME BICENTENNAIRE (G) 7:05-9:45
(X) L'HOMME SUR LA LUNE (G) 7:15-9:35
(X) LA FIN DES TEMPS (16+) 7:10-9:40
(X) LA LIGNE VERTE (13+) 7:00-9:30
(X) LES HEROS DU DIMANCHE (13+) 7:00-8:00-9:50
(X) PETIT STUART (G) 7:00-9:00
(X) SNOW FALLING ON CEDARS (G) 7:05-9:50
(X) SUPERNOVA(V.F.) (13+) 7:00-9:00
(X) TOY STORY 2 (G) 7:10-9:10

LANGELIER 6 (514) 255-5551
COIN LANGELIER & JEAN-TALON
CARREFOUR LANGELIER
(X) ANNA ET LE ROI (G) 6:50-9:40
(X) HURRICANE(V.F.) (13+) 7:00-10:00
(X) L'HOMME SUR LA LUNE (G) 7:00
(X) LA LIGNE VERTE (13+) 9:20
(X) LA NEIGE TOMBAIT SUR LES CEDRES (G) 7:05-9:50
(X) LES HEROS DU DIMANCHE (13+) 6:45-9:45
(X) PETIT STUART (G) 7:00-9:00

TERREBONNE 8 (450) 471-6644
COIN CHEMIN DU COTEAU & MOODY
1071 CHEMIN DU COTEAU

(X) ANNA ET LE ROI (G) 6:50-9:40
(X) HISTOIRE DE JOUET 2 (G) 7:10-9:10
(X) HURRICANE(V.F.) (13+) 7:00-10:00
(X) L'HOMME SUR LA LUNE (G) 7:10
(X) LA LIGNE VERTE (13+) 9:30
(X) LA NEIGE TOMBAIT SUR LES CEDRES (G) 7:05-9:50
(X) LES HEROS DU DIMANCHE (13+) 6:45-9:45
(X) PETIT STUART (G) 7:00-9:00
(X) SUPERNOVA(V.F.) (13+) 7:05-9:05

MEGA-PLEX SPHERETECH 14
VILLE ST-LAURENT 514-745-5566
3500 COTE-VERTU
CROYEZ-Y AU PHENOMENE!
PARC D'ENFANT / SIÈGES EN GRADINS / SON DOLBY DIGITAL
JEUX ÉLECTRONIQUES "CINÉ-JEUX" / ÉCRANS MUR-À-MUR

***** CAFÉ HOLLYWOOD *****
MAINTENANT OUVERT
(X) 007:THE WORLD IS NOT ENOUGH (13+) 9:25
(X) ANNA AND THE KING (G) 7:10-9:55
(X) ANY GIVEN SUNDAY (13+) 7:00-9:30-9:50
(X) BICENTENNIAL MAN (G) 6:45
(X) DEUCE BIGALOW (G) 7:20-9:20
(X) GALAXY QUEST (G) 7:05-9:20
(X) GIRL INTERRUPTED (16+) 7:05-9:35
(X) HURRICANE (13+) 7:00-10:00
(X) MAN ON THE MOON (G) 7:15-9:35
(X) PETIT STUART (G) 7:05
(X) SNOW FALLING ON CEDARS (G) 7:00-9:50
(X) STUART LITTLE (G) 7:00-9:00
(X) SUPERNOVA (13+) 7:00-9:00
(X) THE TALENTED MR. RIPLEY (13+) 7:10-9:55
(X) TOY STORY 2 (G) 7:10-9:10 2820956

(X) SON DOLBY DIGITAL / SON DTS DIGITAL / SON SDDS DIGITAL
Pulsque l'horaire est sujet à changement, veuillez telephoner aux cinémas pour confirmation.

GUIDE HORAIRE CINÉPLEX ODÉON
CINÉGUICHET Pré-vente de billets et information (514) 849-3456 FILM

CINÉ-RABAIS MARDIS ET MERCREDIS TOUTE LA JOURNÉE — PRÉ-VENTE ACHAT DE BILLETS 3 JOURS À L'AVANCE! PV — ✓ SON DIGITAL

Veuillez prendre note que le guide horaire est sujet à changements sans préavis.

QUARTIER LATIN (17 SALLES DE CINÉMAS) SIÈGES DISPOSÉS EN GRADINS (SIGHTLINE SEATING™)
350 rue Émery, coin St-Denis 849-FILM-111

NEIGE TOMBAIT SUR LES CÈDRES (LA) (v. française) (G)✓
12:20 - 3:25 - 6:40 - 9:45 / Laissez-passer refusés
POKÉMON: LE PREMIER FILM (v. française) (G)✓ / 12:25 - 2:40 - 5:00
L'OEUVRE DE DIEU, LA PART DU DIABLE (v. française) (G)✓
12:15 - 3:20 - 6:30 - 9:35
PIN PON (v.o. française) (G)✓ / 1:05
ANNA ET LE ROI (v. française) (G)✓ / À L'AFFICHE SUR 2 ÉCRANS
1:00 - 2:00 - 4:35 - 6:10 - 8:00 - 9:25
HURRICANE (v. française) (13 ans)✓ / 12:00 - 3:05 - 6:15 - 9:30
Laissez-passer refusés
PETIT STUART (LE) (v. française) (G)✓ / À L'AFFICHE SUR 2 ÉCRANS
12:15 - 12:45 - 2:30 - 3:00 - 4:45 - 5:15 - 7:00 - 7:30
Exc. Mer. 19 Jan. et Jeu. 20 Jan.: 12:15 - 12:45 - 2:30 - 3:00 - 4:45 - 5:15 - 7:30
EN QUÊTE D'UNE GALAXIE (v. française) (G)✓ / À L'AFFICHE SUR 2 ÉCRANS
12:10 - 2:45 - 5:15 - 7:40 - 9:15 - 10:00
Exc. Mer. 19 Jan. et Jeu. 20 Jan.: 12:10 - 2:45 - 5:15 - 7:40 - 9:30 - 10:00
MAGNOLIA (v. française) (13 ans)✓ / À L'AFFICHE SUR 2 ÉCRANS
12:05 - 12:30 - 4:00 - 4:30 - 8:20 - 8:45
LAURA CADIEUX LA SUITE (v.o. française) (G)✓ / À L'AFFICHE SUR 2 ÉCRANS
12:20 - 2:35 - 4:50 - 7:10 - 9:35 - 9:40
LIGNE VERTE (LA) (v. française) (13 ans)✓ / À L'AFFICHE SUR 2 ÉCRANS
12:25 - 12:40 - 4:20 - 4:40 - 8:15 - 8:40
HÉROS DU DIMANCHE (LES) (v. française) (13 ans)✓
À L'AFFICHE SUR 2 ÉCRANS / 1:15 - 5:10 - 7:45 - 9:00
L'HOMME SUR LA LUNE (v. française) (G)✓ / 12:50 - 3:45 - 6:45 - 9:40
DANS LA PEAU DE JOHN MALKOVICH (v. française) (G)✓ / 3:45 - 7:05 - 9:55

2820311

DU 14 AU 20 JANVIER 2000

CENTRE-VILLE OUEST

FAUBOURG PV
1616 ouest, rue Ste-Catherine - 849-FILM-121
MAGNOLIA (v.o. anglaise) (13 ans) 12:45 - 4:35 - 8:25
GIRL INTERRUPTED (v.o. anglaise) (16 ans) 1:00 - 4:00 - 7:00 - 9:35
HURRICANE (THE) (v.o. anglaise) (13 ans) 12:20 - 3:20 - 6:20 - 9:15 Laissez-passer refusés
ANNA AND THE KING (v.o. anglaise) (G) 12:00 - 3:00 - 6:00 - 9:00

CAVENDISH (Mall) PV
Cavendish, coin Kildare - 849-FILM-122
MAN ON THE MOON (v.o. anglaise) (G) Ven., Sam., Dim. et Mar.: 12:45 - 3:45 - 6:40 - 9:15 / Lun., Mer. et Jeu.: 6:40 - 9:15
TALENTED MR. RIPLEY (THE) (v.o. anglaise)✓ Ven., Sam., Dim. et Mar.: 12:40 - 3:40 - 6:45 - 9:45 / Lun., Mer. et Jeu.: 6:45 - 9:45
MAGNOLIA (v.o. anglaise) (13 ans)✓ Ven., Sam., Dim. et Mar.: 12:50 - 4:30 - 8:30 Lun., Mer. et Jeu.: 8:30
ANNA AND THE KING (v.o. anglaise) (G) Ven., Sam., Dim. et Mar.: 12:30 - 3:35 - 6:35 - 9:40 / Lun., Mer. et Jeu.: 6:35 - 9:40
TOY STORY 2 (v.o. anglaise) (G) Ven., Sam., Dim. et Mar.: 12:20 - 2:35 - 4:50 - 7:05 - 9:20 / Lun., Mer. et Jeu.: 7:05 - 9:20
STUART LITTLE (v.o. anglaise) (G) Ven., Sam., Dim. et Mar.: 1:00 - 3:00 - 5:00 - 7:00 - 9:00 / Lun., Mer. et Jeu.: 7:00 - 9:00
SNOW FALLING ON CEDARS (v.o. anglaise) (G)✓ Ven., Sam., Dim. et Mar.: 12:35 - 3:30 - 6:30 - 9:30 / Lun., Mer. et Jeu.: 6:30 - 9:30 Laissez-passer refusés
CIDER HOUSE RULES (THE) (v.o. anglaise) (G) / Ven., Sam., Dim. et Mar.: 1:10 - 4:10 - 6:50 - 9:35 / Lun., Mer. et Jeu.: 6:50 - 9:35

COMPLEXE DESJARDINS
Basilaire 1 - 849-FILM -123 PV
ENFANTS DU SIÈCLE (LES) (v.o. française) (13 ans) / 1:00 - 3:50 - 6:45 - 9:25
SUNSHINE (v. française) (13 ans) 1:10 - 4:45 - 6:30
TOUT SUR MA MÈRE (v. française) (G) 12:55 - 3:00 - 5:10 - 7:15 - 9:35
BÛCHE (LA) (v.o. française) 1:20 - 3:40 - 7:00 - 9:30 Exc. Jeu. 20 Jan.: 1:20 - 3:40 - 9:30

CÔTE-DES-NEIGES
6700, Côte-des-Neiges - 849-FILM -124 PV
ADMISSION
• adultes après 18h00 (exc. mar. et mer.): 6,50$
• enfants (13 ans et moins) / âge d'or: 4,25$
• matinées lun. au ven. avant 18h00: 4,25$
• sam. et dim. avant 18h00: 4,25$
• mardi et mercredi toute la journée: 4,25$
GIRL INTERRUPTED (v.o. anglaise) (16 ans) Sam., Dim., Mar. et Mer.: 12:50 - 3:40 - 6:30 - 9:10 / Ven., Lun. et Jeu.: 6:30 - 9:10
GALAXY QUEST (v.o. anglaise) Sam., Dim., Mar. et Mer.: 12:30 - 2:50 - 5:10 - 7:35 - 9:50 / Ven., Lun. et Jeu.: 7:35 - 9:50
TALENTED MR. RIPLEY (THE) (v.o. anglaise) Sam., Dim., Mar. et Mer.: 1:45 - 5:00 - 8:30 Ven., Lun. et Jeu.: 8:30
STUART LITTLE (v.o. anglaise) (G) Sam., Dim., Mar. et Mer.: 1:10 - 3:10 - 5:30 - 7:30 / Ven., Lun. et Jeu.: 7:30
MAN ON THE MOON (v.o. anglaise) (G) 9:30
SUPERNOVA (v.o. anglaise) (13 ans) Sam., Dim., Mar. et Mer.: 1:20 - 3:20 - 5:20 - 7:20 - 9:40 / Ven., Lun. et Jeu.: 7:20 - 9:40
HURRICANE (THE) (v.o. anglaise) (13 ans) Sam., Dim., Mar. et Mer.: 12:35 - 3:30 - 6:20 - 9:20 / Ven., Lun. et Jeu.: 6:20 - 9:20 Laissez-passer refusés
BICENTENNIAL MAN (v.o. anglaise) (G) Sam., Dim., Mar. et Mer.: 1:00 - 6:40 Ven., Lun. et Jeu.: 6:40
DEUCE BIGELOW (v.o. anglaise) Sam., Dim., Mar. et Mer.: 3:50 - 9:30 Ven., Lun. et Jeu.: 9:30

ÉGYPTIEN PV
1455, rue Peel - 849-FILM-125
END OF THE AFFAIR (THE) (v.o. anglaise) (13 ans) / 12:50 - 3:00 - 5:15 - 7:30 - 9:45
SUNSHINE (v.o. anglaise) (13 ans) 1:20 - 4:50 - 8:20
SNOW FALLING ON CEDARS (v.o. anglaise) (G) / 1:00 - 3:40 - 6:40 - 9:25 Laissez-passer refusés

ATWATER PV
Place Alexis-Nihon - 849-FILM-126
BEING JOHN MALKOVICH (v.o. anglaise) (G) Sam. et Dim.: 12:55 - 3:50 - 6:45 - 9:35 Sem.: 6:45 - 9:35
STUART LITTLE (v.o. anglaise) (G) Sam. et Dim.: 1:20 - 3:20 - 5:20 - 7:20 - 9:20 / Sem.: 7:20 - 9:20
MAN ON THE MOON (v.o. anglaise) (G) Sam. et Dim.: 12:50 - 4:00 - 6:50 - 9:30 Sem.: 6:50 - 9:30

CINÉGUICHET 849-FILM 3456

CENTRE-VILLE OUEST (SUITE)

CENTRE-VILLE PV
2001, Université, Métro McGill - 849-FILM-127
ADMISSION
• adultes en soirée (excepté mar. et mer.): 6,99$
• enfants/âge d'or/étudiants (jusqu'à 17 ans): 3,50$
• matinées lun. au ven. avant 18h00: 2,99$
• matinées sam., dim. et jours fériés avant 18h00: 3,75$
• mardi et mercredi toute la journée: 2,99$
END OF DAYS (v.o. anglaise) (16 ans) Sam. et Dim.: 1:05 - 3:40 - 6:10 - 9:10 Sem.: 6:10 - 9:10
L'HOMME BICENTENAIRE (v. française) (G) / Sam. et Dim.: 1:00 - 3:35 - 6:15 - 9:05 Sem.: 6:15 - 9:05
STRAIGHT STORY (v.o. anglaise) (G) Sam. et Dim.: 1:20 - 3:55 - 6:30 - 9:25 Sem.: 6:30 - 9:25
L'INITIÉ (v. française) (G) Sam. et Dim.: 1:40 - 6:00 - 8:55 Sem.: 6:00 - 8:55
MANSFIELD PARK (v.o. anglaise) (G) Sam. et Dim.: 1:15 - 3:50 - 6:25 - 9:20 Sem.: 6:25 - 9:20
ENFANTS DU MARAIS (LES) (v.o. française) (G) Sam. et Dim.: 1:10 - 3:45 - 6:20 - 9:15 Sem.: 6:20 - 9:15
SIXTH SENSE (THE) (v.o. anglaise) (13 ans) Sam. et Dim.: 1:25 - 4:00 - 6:35 - 9:30 Sem.: 6:35 - 9:30
INSIDER (THE) (v.o. anglaise) (G) Sam. et Dim.: 1:50 - 6:05 - 9:00 Sem.: 6:05 - 9:00
TOUT SUR MA MÈRE (v.o. s-titres français) (G) / Sam. et Dim.: 1:30 - 4:05 - 6:40 - 9:35 Sem.: 6:40 - 9:35

OUEST DE L'ÎLE

POINTE-CLAIRE PV
6361, Transcanadienne -849-FILM-131
MAGNOLIA (v.o. anglaise) (13 ans)✓ Ven., Sam., Dim. et Mar.: 12:30 - 4:10 - 8:00 Lun., Mer. et Jeu.: 8:00
ANNA AND THE KING (v.o. anglaise) (G)✓ Ven., Sam., Dim. et Mar.: 12:50 - 3:40 - 6:30 - 9:15 / Lun., Mer. et Jeu.: 6:30 - 9:15
CIDER HOUSE RULES (THE) (v.o. anglaise) (G)✓ Ven., Sam., Dim. et Mar.: 1:30 - 4:20 - 7:00 - 9:30 / Lun., Mer. et Jeu.: 7:00 - 9:30
GIRL INTERRUPTED (v.o. anglaise) (16 ans)✓ Ven., Sam., Dim. et Mar.: 1:20 - 4:00 - 6:50 - 9:25 / Lun., Mer. et Jeu.: 6:50 - 9:25
HURRICANE (THE) (v.o. anglaise) (13 ans)✓ Sam., Dim. et Mar.: 12:40 - 3:30 - 6:20 - 9:20 / Lun., Mer. et Jeu.: 6:20 - 9:20 Laissez-passer refusés
SUPERNOVA (v. française) (13 ans)✓ Sam. et Dim.: 1:10 - 3:15 - 5:20 - 7:35 - 9:35 Sem.: 7:35 - 9:35
LIGNE VERTE (LA) (v. française) (13 ans)✓ Sam. et Dim.: 1:00 - 4:30 - 8:15 / Sem.: 8:15
L'ÉNIGMATIQUE M. RIPLEY (v. française) Sam. et Dim.: 12:50 - 3:35 - 6:25 - 9:20 Sem.: 6:25 - 9:20

RIVE SUD

BROSSARD PV
Mail Champlain - 2150, Lapinière - 849-FILM -141
SNOW FALLING ON CEDARS (v.o. anglaise) (G) Sam., Dim. et Mar.: 12:20 - 3:20 - 6:30 - 9:25 Ven., Lun., Mer. et Jeu.: 6:30 - 9:25 Laissez-passer refusés
ANNA AND THE KING (v.o. anglaise) (G) Sam., Dim. et Mar.: 12:00 - 3:00 - 6:00 - 9:00 Ven., Lun., Mer. et Jeu.: 6:00 - 9:00
MAGNOLIA (v.o. anglaise) (13 ans) Sam., Dim. et Mar.: 12:40 - 4:20 - 8:10 Ven., Lun., Mer. et Jeu.: 8:10
LAURA CADIEUX LA SUITE (v.o. française) (G) / Sam. et Dim.: 1:20 - 7:20 Sem.: 7:20
L'HOMME BICENTENAIRE (v. française) (G) / Sam. et Dim.: 3:45 - 9:45 / Sem.: 9:45
ANNA ET LE ROI (v. française) (G) Sam. et Dim.: 12:30 - 3:20 - 6:15 - 9:15 Sem.: 6:15 - 9:15
SUPERNOVA (v. française) (13 ans)✓ Sam. et Dim.: 1:10 - 3:15 - 5:20 - 7:35 - 9:35 Sem.: 7:35 - 9:35
LIGNE VERTE (LA) (v. française) (13 ans)✓ Sam. et Dim.: 1:00 - 4:30 - 8:15 / Sem.: 8:15
L'ÉNIGMATIQUE M. RIPLEY (v. française) Sam. et Dim.: 12:50 - 3:35 - 6:25 - 9:20 Sem.: 6:25 - 9:20
L'OEUVRE DE DIEU, LA PART DU DIABLE (v. française) (G) Ven., Sam., Dim., Mar. et Mer.: 12:45 - 3:40 - 6:35 - 9:30 / Lun. et Jeu.: 6:35 - 9:30
LAURA CADIEUX LA SUITE (v.o. française) (G) Ven., Sam., Dim., Mar. et Mer.: 1:05 - 6:40 Lun. et Jeu.: 6:40
HÉROS DU DIMANCHE (LES) (v. française) (13 ans) Ven., Sam., Dim., Mar. et Mer.: 3:20 - 9:05 Lun. et Jeu.: 9:05
PETIT STUART (LE) (v. française) (G) Ven., Sam., Dim., Mar. et Mer.: 12:40 - 2:40 - 4:50 - 6:55 / Lun. et Jeu.: 6:55
L'HOMME BICENTENAIRE (v. française) (G) / 8:55

DELSON (Plaza) PV
900, Bl. Georges-Gagné, Delson - 849-FILM-145
L'HOMME BICENTENAIRE (v. française) (G) / Sam. et Dim.: 12:35 - 3:35 - 6:40 - 9:35 Sem.: 6:40 - 9:35
LIGNE VERTE (LA) (v. française) (13 ans) Sam. et Dim.: 1:00 - 4:50 - 8:30 Sem.: 8:30
SUPERNOVA (v. française) (13 ans) Sam. et Dim.: 12:50 - 3:10 - 5:15 - 7:20 - 9:40 Sem.: 7:20 - 9:40
HURRICANE (v. française) (13 ans) Sam. et Dim.: 12:25 - 3:25 - 6:30 - 9:25 Sem.: 6:30 - 9:25 / Laissez-passer refusés

SUITE...

BROSSARD SUITE...

CIDER HOUSE RULES (THE) (v.o. anglaise) (G) Sam., Dim. et Mar.: 3:30 - 9:15 Ven., Lun., Mer. et Jeu.: 9:15
HURRICANE (THE) (v.o. anglaise) (13 ans) Sam., Dim. et Mar.: 12:10 - 3:10 - 6:20 - 9:20 Ven., Lun., Mer. et Jeu.: 6:20 - 9:20 Laissez-passer refusés
GIRL INTERRUPTED (v.o. anglaise) (16 ans) Sam., Dim. et Mar.: 1:00 - 3:40 - 6:35 - 9:05 Ven., Lun., Mer. et Jeu.: 6:35 - 9:05

LONGUEUIL (Place) PV
825, St-Laurent O. Longueuil - 849-FILM-142
ANNA ET LE ROI (v. française) (G) Sam. et Dim.: 12:15 - 3:15 - 6:15 - 9:10 Sem.: 6:15 - 9:10
SUPERNOVA (v. française) (13 ans)✓ Sam. et Dim.: 12:50 - 3:05 - 5:10 - 7:25 - 9:30 Sem.: 7:25 - 9:30
LIGNE VERTE (LA) (v. française) (13 ans) Sam. et Dim.: 1:00 - 4:45 - 8:30 / Sem.: 8:30
LAURA CADIEUX LA SUITE (v.o. française) (G) Sam. et Dim.: 12:55 - 3:10 - 5:15 - 7:20 - 9:25 Sem.: 7:20 - 9:25
PETIT STUART (LE) (v. française) (G)✓ Sam. et Dim.: 1:05 - 3:00 - 5:00 - 7:00 Sem.: 7:00
L'HOMME SUR LA LUNE (v. française) (G) ✓ 9:20

ST-BRUNO PV
Près des Promenades St-Bruno - 849-FILM-143
SUPERNOVA (v. française) (13 ans)✓ Ven., Sam., Dim., Mar. et Mer.: 1:05 - 3:10 - 5:15 - 7:20 - 9:30 / Lun. et Jeu.: 7:20 - 9:30
ANNA ET LE ROI (v. française) (G)✓ Ven., Sam., Dim., Mar. et Mer.: 12:00 - 3:00 - 6:15 - 9:15 / Lun. et Jeu.: 6:15 - 9:15
L'ÉNIGMATIQUE M. RIPLEY (v. française) ✓ / Ven., Sam., Dim., Mar. et Mer.: 12:40 - 3:50 - 6:45 - 9:35 / Lun. et Jeu.: 6:45 - 9:35
PETIT STUART (LE) (v. française) (G)✓ Ven., Sam., Dim., Mar. et Mer.: 12:55 - 2:55 - 5:00 - 7:00 / Lun. et Jeu. : 7:00
EN QUÊTE D'UNE GALAXIE (v. française) ✓ 9:00
HÉROS DU DIMANCHE (LES) (v. française) (13 ans)✓ Ven., Sam., Dim., Mar. et Mer.: 1:00 - 4:30 - 8:00 / Lun. et Jeu.: 8:00
L'HOMME BICENTENAIRE (v. française) (G)✓ / Ven., Sam., Dim., Mar. et Mer.: 1:05 - 4:05 - 6:55 - 9:35 / Lun. et Jeu.: 6:55 - 9:35
HISTOIRE DE JOUETS 2 (v. française) (G)✓ Ven., Sam., Dim., Mar. et Mer.: 12:05 - 2:30 - 4:50 - 7:10 - 9:25 / Lun. et Jeu.: 7:10 - 9:25
NEIGE TOMBAIT SUR LES CÈDRES (LA) (v. française) (G) Ven., Sam., Dim., Mar. et Mer.: 12:30 - 3:30 - 6:30 - 9:15 / Lun. et Jeu.: 6:20 - 9:15 Laissez-passer refusés
ANNA ET LE ROI (v. française) (G) Ven., Sam., Dim., Mar. et Mer.: 1:10 - 6:15 - 9:20 Lun. et Jeu.: 6:15 - 9:20
L'ÉNIGMATIQUE M. RIPLEY (v. française) Ven., Sam., Dim., Mar. et Mer.: 12:35 - 3:35 - 6:30 - 9:35 / Lun. et Jeu.: 6:30 -

300 Offres d'emploi

310 BUREAUX

RESPONSABLE DE LA PAYE/ SECRETAIRE ADMINISTRATIVE

La personne idéale aura un DEC en bureautique ou en secrétariat et un certificat ou un Bacc. en Ressources humaines. Exp. 2 ans comme secrétaire administrative est exigée. Connaissance de Word, Excel, Visio, Access, Pagemaker, Powerpoint.
Les principales tâches sont faire la paye et gérer l'Assurance-groupe, participer à la redéfinition et documenter tous les processus de l'entreprise par écrit et sous forme de Flowchart.
Le(la) candidat(e) sera éventuellement responsable de la gestion des ressources humaines dans un environnement où nous privilégions la gestion participative.

RESPONSABLE DES COMPTES À PAYER

Ouverture de comptes, entrée et paiement des factures, achat des fournitures de bureau.
Un an d'exp. dans un poste similaire, DEC en administration (ou Bacc.). Connaissance des cycles comptables, Word, Excel, parfaitement bilingue, dynamique, autonome et organisé(e). Salaire selon expérience.

Envoyer CV en précisant le poste, à :
La Presse, réf. 2478, C.P. 6041
Succ. Centre-ville, Mtl Qc H3C 3E3

R 310

Le Groupe TECSULT, société d'experts-conseils est à la recherche d'un(e) candidat(e) pour le poste suivant:

Responsable des comptes à payer

Fonctions: Coordonner, répartir et superviser le travail pour les comptes à payer • vérifier les factures d'achats, comptes de dépenses, etc.
Exigences: B.Sc. Commerciales administration ou l'équivalent • 10 ans d'expérience dans le domaine de l'ingénierie ou domaine connexe • bilinguisme, word et excel.

2821375

85, rue Ste-Catherine Ouest, Montréal (Québec) Canada H2X 3P4
Fax: (514) 287-8643 • e-mail: ressources@tecsult.com

310 BUREAUX

TRAVAL D'ÉQUIPE 35 K $

Spécialiste en consultation, recherche présentement 2 secrétaires/adjoint(e)s administratif(ve)s bilingues de carrière. Utilisez vos compétences en Word pour divers documents, votre sens de l'organisation pour gérer les agendas de voyages et réunions ainsi que votre diplomatie pour le suivi auprès des clients.
Compagnie de 1ère classe pour candidat(e)s de 1ère classe.
Contactez:

CAROL A. JALBERT
TÉL: (514) 939-7177
FAX: (514) 939-7176
ALTER EGO INC

310 BUREAUX

UNE PLACE DE CHOIX SECRÉTAIRE RÉCEPTIONNISTE

VERDUN
Jusqu'à 27 K $

Qualifications :
- Word, Excel
- Bilingue
- Polyvalence
- Rédaction
- Réception d'appels

ACCÈS EMPLOI
Daniella
Tél. : (514) 341-8803
Fax : (514) 341-8364

310 BUREAUX

V. ST-LAURENT COMMIS-COMPTABLE

Fonctions :
- Entrée des journaux, des achats
- Encaissements
- Conciliation bancaire
- Analyse du grand livre.

Qualifications :
- Etudes collégiales
- 2 ans d'expérience dans le domaine
- Français-anglais, parlés et écrits
- Bonne connaissance de l'informatique

Profil du candidat(e) : Autonome, rapide et précis(e).

(514) 337-5345
poste 331

R 310

313 INFORMATIQUE

HUTCHISON AVENUE SOFTWARE, une société Intuit, recherche un(e)
DÉVELOPPEUR(SE)
de logiciels chevronné(e)
pour son Groupe de développement serveur

Les candidat(e)s doivent posséder:
. au moins 5 ans d'expérience en programmation C, dont 3 ans en services d'accès aux données financières;
- au moins 3 ans d'expérience en programmation Java.

La personne choisie devra posséder une expérience technique et/ou en programmation dans les domaines suivants:
. Données Telerate Market
. Données CTS et CQS Securities Industry Automation Corporation
. Données NASDAQ NTDS et Level One
. Dow Jones Financial Information Distribution System (FIDS)
. Canadian Consolidated Data Feed (CCDF)
. TradeStream et MDTP

Salaire en fonction de l'expérience, 55 000 $ et plus.

Veuillez faire parvenir votre C.V. et références à:
Theresa MacKinnon
HUTCHISON AVENUE SOFTWARE
1435 Bleury, suite 700
Montréal, Québec H3A 2H7

R 313

313 INFORMATIQUE

BESOIN 2 programmeur(e)s pour travail régulier. Salaire 12 $/hre. Demander Gilles de 8 à 16 h au 514-331-4144

META - 4
TECHNICIEN(NE) EN ÉLECTRONIQUE
sur la route, bilingue. Minimum 2 ans d'expérience sur les guichets automatiques (ATM) sur les produits suivants: IBM 3624,47XX-Interbold 10XX-NCR 56XX, 58XX. Faxer C.V. à l'attention de: M. Denis Turcotte au: (514) 334 - 6829 ou par E-mail à dturcotte@meta4.ca

REPRESENTANT(E)S DES VENTES POUR MAGASIN INFORMATIQUE.
Temps partiel (24 hres/hebdo). Exp. en ventes. Connaissances informatiques et techniques requises. (Ordinateurs, logiciels, caméras digitales, etc.). Bilinguisme exigé. Rémunération avantageuse + commissions. Centre Ville. Faxer CV: A/S: Dépt. des Ressources Humaines au: 514 847-9035

313 INFORMATIQUE

317 SECTEUR AUTOMOBILE

MÉCANICIEN(NE) d'autos demandé(e) avec connaissances injection et alignement, carte comité paritaire obligatoire. Salaire selon expérience. St-Constant. Jour: 450-638-1785 Mario ou Yvon

Complexe Multimédia centre-ville, avec salles de conférences et resto haut de gamme cherche **REPRÉSENTANT(E)** pour accroitre clientèle. Salaire et commission. Objectif de vente. C.V. par fax: (514) 871-0379
R 319

316 ASSURANCE

BUREAU courtier, secteur Mtl, recherche souscripteur(trice) avec expérience pour module, assurances des particuliers. Faxer CV 514-376-0210.

CABINET de courtiers, secteur Montréal, recherche courtier(e) souscripteur avec expérience pour module des particuliers. Contacter Roland Fisette au 514-257-9400 poste 24

MADELEINE MARTEL INC

ASSURANCE

Nous avons plusieurs mandats à combler. Actuellement, nous recherchons,notamment

- Souscripteur R / C ayant 10 ans d'exp
- Assistant(e) technique commercial excellente maîtrise MSOffice
- Placeur commercial.
- Agent(e) assurance des particuliers
- Service clientèle assurance particulier (Montréal, Rive Sud, Rive Nord)
- Chef d'équipe-réclamations
- Service clientèle assurance collective, assurance-vie **ET+ + +**

Tous ces postes demandent le bilinguisme, de l'expérience pertinente, une formation reconnue par l'industrie

Communiquez avec:
ODETTE BÉLANGER ou CAROLE GAGNON
TÉL: (514) 288-3178
TÉLÉC: (514) 288-2264
1 888 638-3178
info@madeleine martel-inc.ca
R 316

317 SECTEUR AUTOMOBILE

DIRECTEUR(TRICE) DEPARTEMENT DU SERVICE

- Vous êtes une personne dynamique
- Vous avez 5 ans et plus d'expérience dans une concession automobile
- Vous avez des aptitudes à transiger avec le public et un leadership marqué pour diriger et motiver une équipe de 10 personnes.
- Vous avez des bonnes connaissances en mécanique automobile.
- Le bilinguisme constitue un atout.

Si vous pensez être le candidat recherché, faites parvenir votre CV. par télécopieur au: 450-669-7167

319 VENTE, COMMERCE

RECHERCHE
VENDEUR(E)S PROFESSIONNEL(LE)S

QUALIFICATIONS: Expérience de vente, dynamisme, entregent, bilinguisme.
NOUS OFFRONS:
Possibilité de carrière
Formation complète
Salaire de base + commissions + bonis
Assurance groupe

Entre 9 h 30 et 17 h 30 du mardi au vendredi

Présentez-vous avec votre C.V. chez
MOTO INTERNATIONALE
6695, rue St-Jacques O., Montréal

2816929-R 319

REPRÉSENTANT(E)

Recherchons une personne bilingue et dynamique pour différents projets domiciliaires. Expérience pertinente un atout.

Envoyez CV par fax :
Groupe Gazaille
(514) 695-4247
ou téléphonez au :
(514) 695-2823

R 319

REPRESENTANT(E)
Distributeur en couvre plancher situé à Saint-Laurent, recherche une personne bilingue, dynamique avec exp. dans le couvre plancher. Salaire plus commissions et dépenses auto.
C.V. par fax au (514) 334-3340
R 319

PROMOTIONS T.M.M.
recherche
VENDEUR(EUSE)S
en télémarketing
- Expérience dans la vente
- Savoir s'exprimer et écouter
- Ambiance de travail agréable.

Bienvenue aux étudiant(e)s
Information: 388-1127
R 319

319 VENTE, COMMERCE

27 REPRÉSENTANT(E)S
45 000 $ possible
4 SUPERVISEUR(E)S
60 000 $ possible
Nous représentons 15 cies. Nouveau concept d'écologie. Domaine comm. / ind. Possibilité temps partiel Travailleur(euse)s autonomes Région Grand Montréal. Vous êtes persévérant(e), travailleur(euse) d'équipe, motivé(e), positif(ive); facilité d'apprentissage; mature, belle présentation; bilingue. Devez avoir voiture en bon état. Formation sur place. Faxez C.V. au: 514-722-6617 Action Écologie.

BESOIN représentant(e)s, dynamiques, domaine santé et / ou cosmétique, auto exigée, temps partiel. 514-723-0724

BIJOUTERIE recherche personnel de belle présentation. Temps plein ou partiel, Exp. un atout. Fairview/Pointe-Claire. Contacter Nadia 514-426-3739

319 VENTE, COMMERCE

ESTIMATEUR / ACHETEUR
Imprimerie établie depuis plusieurs années recherche une personne pour le poste d'estimateur / acheteur junior. Travailler en étroite collaboration avec le président, coordonner les projets d'imprimerie. Bilinguisme essentiel. Motivé(e), bon(ne) communicateur(trice), 2 ans d'expérience. Avantages sociaux. Salaire basé sur l'expérience. Poster C.V. au 8075 Larrey, Anjou, Qc H1J 2L4.

IDOMO MEUBLES
Vendeur(euse)s bilingues. Nous recherchons des personnes dynamiques avec expérience dans la vente au détail, temps plein. Rémunération par salaire ou commission, salaire minimum garanti.
Se présenter au 9090 Cavendish, Ville St-Laurent, ou envoyer CV. par fax au 514-735-3423

OLD RIVER
Vendeur(se)s temps plein, horaire du lundi au vendredi, boutiques de vêtements pour homme. Postes à temps partiel aussi disponibles.
Présentez-vous avec votre C.V. et rencontrez :
* **Mme Clavière aux Galeries d'Anjou**
* **M. Armand au Carrefour Laval**
* **M. Delagrave aux Promenades St-Bruno**
* **M. Monastesse au Centre Fairview Pointe-Claire**
* **Mme Leclercq au Centre Eaton**

319 VENTE, COMMERCE

PISCINES FIBRO
VENDEUR(SE)S
DEMANDÉ(E)S
TEMPS PLEIN
TEMPS PARTIEL
OU FIN DE SEMAINE
Faxez CV :
450-628-0691
ou tél. : 450- 622-2664
(laissez message)

REPRÉSENTANT(E)
avec expérience agent manufacturier
pour sollicitation des bannières des grandes surfaces de matériaux et centres de rénovation.
Envoyer c.v. à:
La Presse Réf. 2452
C.P. 6041
succ. Centre-Ville
Mtl, Qué, H3C 3E3
R 319

REPRESENTANT(E) VENTES EN INFORMATIQUE
Bilingue, avec un minimum de 4 ans d'expérience.
Doit posséder une très bonne connaissance en équipements informatiques et produits connexes, ainsi que la vente de réseaux informatiques.
Faire parvenir votre CV par E-Mail à joe.gangemi@microcomp.qc.ca ou par téléc. au 514-251-1008

319 VENTE, COMMERCE

REPRESENTANT(E) DES VENTES
Pour important concessionnaire Volkswagen à Montréal. Expérience 2 ans minimum. Connaissance des produits Volkswagen serait un atout. Salaire de base + commission. Voiture fournie. C.V. à l'attention de
MICHEL GÉRARD
La Presse Réf. 2482
C.P. 6041
succ Centre-Ville
Montréal, Qc, H3C 3E3
R 319

REPRÉSENTANT(E)
d'expérience demandé(e) pour vendre produits de viande surgelés au service alimentaire.
Si vous avez des contacts, nous avons les produits.
Faites parvenir vos CV au bureau des ressources humaines,
5450 Trudeau,
St-Hyacinthe J2S 7Y8

VENDEUR(SE) d'équipement de musculation, travail dynamique, 514-948-5252

Les Professionnels de l'automobile

Ce regroupement de concessionnaires membres de la Corporation des concessionnaires d'automobiles de Montréal inc., préconise l'application de conditions de travail avantageuses dans un environnement qui favorise la formation et les possibilités d'avancement.

SATURN

Pour faire tout autrement...

Vous aimeriez vivre l'expérience **Saturn à chaque jour...**
Joignez-vous à l'équipe WEST ISLAND Saturn, Saab, Isuzu

Nous recherchons les co-équipiers suivants :
- **Conseillers ventes et locations**
- **Hôtesses / réceptionnistes**

qui sont bilingues, dynamiques, qui adorent travailler en équipe et qui sont toujours prêt(e)s à relever de nouveaux défis.

Pour un **rendez-vous**, veuillez communiquer avec :
M. Pierrôt Cloutier au (514) 332-4424.

WEST ISLAND Saturn, Saab, Isuzu
9775 Transcanadienne, St-Laurent (Québec) H4S 1T6

2821250-R 318

322 CLUBS, HÔTEL, RESTAURANTS

Zellers
L'endroit idéal pour magasiner. L'endroit idéal pour travailler

Nous recherchons des :
Serveur - Serveuse
Cuisinier - Cuisini re
Pour les régions de
LaSalle - Lachine
Pointe-Claire - Dorval

Les candidats doivent :
Aimer travailler en équipe
Avoir de l'énergie à revendre
Croire au service à la clientèle

Pour entrevue, se présenter au
Zellers Carrefour Angrignon
7091, boul. Newman
LaSalle
Le 25 janvier 2000 entre 9 h et 16 h
Demandez Stéphane Langlois

Zellers offre l'égalité en matière d'emploi et un programme d'avantages sociaux avantageux

2822322-R 322

CHEF EXÉCUTIF
Pour un restaurant du centre-ville.
514-570-1740, 9 à 17h
R 322

322 CLUBS, HÔTEL, RESTAURANTS

AIDE ALIMENTAIRE, et plongeur (euse),temps partiel. Faire parvenir c.v. au: 626-6415.

BARMAN(AID) Ecole des Maîtres 849-2828, placement

BARMAN(MAID) recherché(e). Personnel d'expérience dans le service des vins et spiritueux recherché pour nouveau bar à vin, le Karina. Se présenter avec c.vitae au: 1459, Crescent, 3è étage, entre 9h et 17h. ⅔⅔

CAFE Bistro A.L. Van Houtte recherche responsable de jour, caissier(e)- commis-comptoir, se présenter avec C.V. 680 Sherbrooke ouest, semaine.

CAFÉ RESTAURANT LE PÈLERIN
Cherche cuisinier(ière) 5 ans d'exp. Patrice 514 845-0909

CUISINIER(ÈRE)
À P.A.T. une résidence pour aînés (200 résidants) recherche personne responsable avec formation et expérience, poste de jour. Faxer CV au: 514-642-4432 à l'attention de Sylvain.
R 322

322 CLUBS, HÔTEL, RESTAURANTS

CUISINIER(IÈRE)
expérience cuisine française. Se présenter au 410 Place Jacques-Cartier, Mtl.

HOTEL 4 étoiles à Mont-Tremblant recherche cuisinier(ère)s avec expérience. Emploi temps plein. Salaire selon compétence. Envoyer c.v. au 819-425-9725

LAVEUR(SE) de vaisselle, SERVEUSE(EUR), temps plein, jour, soir, fin sem. Place Versailles. Pour rendez-vous: 514-353-0440 Michelle ou Aida

PLONGEUR(SE) propre, efficace, temps plein. Laissez message: 514-282-6342

SERVEUR(EUSE)S ET - BUSBOYS
avec exp., belle personnalité. Sandro: 738-1112.

SERVEUR(EUSE) avec exp., 25 à 30 h/sem. Pour casse-croûte et bar, dans salon de quilles. Est de Montréal. 514-498-2228

SERVEUR(EUSE) demandé(e), petit restaurant fine cuisine créative. Entregent, bilinguisme, connaissance des vins et curiosité culinaire nécessaires. 514-276-1580.

323 ALIMENTATION

Occasion d'Affaires / Services Alimentaires
Opportunité de travailler à son compte

- Concession alimentaire dans une résidence pour retraités autonomes
- Achat de la nourriture, planification et préparation des repas
- Service aux tables à la salle à manger
- Embauche du personnel de cuisine, de la plonge et du service aux tables et formation
- Intéressant volume de repas et chiffre d'affaires
- Cuisine moderne et très bien équipée
- Posséder un diplôme de chef cuisinier et travailler avec conjoint(e) constituent des atouts majeurs

Faites parvenir votre CV en toute confidentialité à :
La Presse, réf. 2483
C.P. 6041, Succ. Centre-Ville
Montréal, H3C 3E3
R 323

323 ALIMENTATION

BOUCHER(E) avec exp., poste immédiat. 2159 rue St-Louis à ville St-Laurent. Appeler du lun. au ven. au 514-747-6531.

BOUCHER(ÈRE) ayant travaillé en Europe, salaire à discuter, 514-364-3330

Épicerie fine de produits italiens, recherche :
BOUCHER/ÈRE
CHARCUTIER/ÈRE
Expérience requise, bilinguisme, dynamisme, orienté(e) vers le service à la clientèle.
Téléphone :
(514) 392-9777
demander Sylvain Joly
Ou téléc. votre CV au :
(514) 392-1614

323 ALIMENTATION

MARCHÉ DÉPATIE
recherche boucher(e), temps plein avec exp. Demander Léo ou Michel 450-668-7326

PATISSERIE à Laval recherche
GERANT(E)
bilingue
avec expérience
40h/semaine
Appeler entre 10h-15h:
450-686-4341

PATISSIER(ERE) avec 3 ans d'expérience. 514-383-8558.

URGENT. Demande vendeur(se) (comptoir) en boucherie, temps partiel. Demander Marc ou Patrick, 450-923-9060.

324 IMPRIMERIE, INFOGRAPHIE

IMPRIMEUR(E) FLEXO DEMANDÉ(E)
Excellente occasion, travaux de qualité sur une nouvelle presse haute technologie, Mark Andy, 8 couleurs UV Estampage à chaud et découpage à l'emporte-pièce.
Appeler Denis, 514-339-5995 ou après 17h00 au 450-675-3546.

325 TECHNIQUE, MÉTIERS, SOUS-TRAITANCE

BESOIN Serrurier avec exp. Travail sur la route. Plusieurs avantages sociaux. 514 695-3403

COMPAGNIE de construction recherche
MÉCANICIEN(NE)
pour petit outillage électrique, diesel, gaz, propane, hydraulique. Temps plein. Salaire selon expérience. Envoyer C.V. à : La Presse Réf. 2461, C.P. 6041, succ. Centre-Ville, Montréal, Québec, H3C 3E3.

Association d'Entraide Ville-Marie inc.
CANCER : Soins palliatifs à domicile
Services gratuits
depuis 1973
(514) 272-7200

325 TECHNIQUE, MÉTIERS, SOUS-TRAITANCE

IMPORTANT COMPLEXE IMMOBILIER AU CENTRE-VILLE DE MONTRÉAL RECHERCHE

Électricien(ne)

Exigences: licence C et DEC en électricité, cinq (5) années d'expérience en construction ou entretien d'édifices à bureaux.
Connaissances: lecture de plans, système alarme incendie, régulation de température électronique et contrôles de ventilation, code électrique, logiciels Windows 95, Excel et Word.
Conditions : permanent(e), temps plein, pour entretien et travaux mineurs de réfection. Salaire à discuter + bénéfices marginaux très intéressants.

Assistant(e)-chef Services techniques

Exigences : mécanicien(ne) de machines fixes Classe 3 chauffage et Classe B réfrigération. DEC en mécanique du bâtiment. Cinq (5) années d'expérience comme M.M.F.
Connaissances : lecture de plans, régulation de température pneumatique et électronique, système de centralisation Honeywell XBS, programme informatisé d'entretien préventif, logiciels Windows 95, Excel et Word.
Conditions : permanent(e), temps plein, pour implantation d'un programme d'entretien préventif et supervision des M.M.F. de la centrale thermique. Salaire à discuter + bénéfices marginaux très intéressants.

FAIRE PARVENIR VOTRE C.V. AU SERVICE DES RESSOURCES HUMAINES TÉLÉCOPIEUR : (514) 768-8973.
R 325

FORMATION
Inspecteur en Soudage industriel
(reconnu C.W.B.)
cours offerts en soirée
Pour information : François Dorais
Cégep André-Laurendeau
(514) 364-3320, poste 402

2821942-R 325

325 TECHNIQUE, MÉTIERS, SOUS-TRAITANCE

COURTYARD MARRIOTT MONTREAL est présentement à la recherche d'un(e)
CHEF DE LA MAINTENANCE
pour superviser son service de maintenance

Le(la) candidat(e) doit posséder les qualifications suivantes :
- Plomberie, plâtrage, peinture, réparation meubles, travaux mineurs en électricité et une connaissance générale en bâtiment
- Budget et contrôle des coûts
- Expérience en hôtellerie un atout
- Bilingue
- Doit posséder véhicule
- Expérience dans domaine équivalent nécessaire

Les candidats intéressés devront acheminer leur CV au :
Service ressources humaines
Courtyard Marriott Montréal
410, rue Sherbrooke ouest
Montréal, Qc H3A 1B3
ou par télécopieur au 514-844-7007
pas d'appel téléphonique S.V.P.

EBENISTERIE architecturale est à la recherche d'un(e) dessinateur(trice)-estimateur(trice) avec expérience. Responsabilités: estimation, liste de débitage et achat de matériaux. Doit être bilingue et avoir des connaissances informatiques. Salaire selon expérience. Envoyer C.V. par fax 514-329-4777 ou par poste 8685 Pascal Gagnon, St-Léonard H1P 1Y5

EBENISTES demandés avec plus de 10 ans d'expérience, pour travail commercial et résidentiel. Temps plein. (514) 257-1521, ou cellulaire : (514) 235-9119.

HVAC & STRUCTURE
Dessinateur(trice)s CAD & Ingénieurs. Bilingue, exp. 5 ans. Faxer CV au : 514 744-2333

OPÉRATEUR CAD
(AutoCAD V.14)
* 2 ans d'expérience minimum
* Bilingue essentiel
* Avoir de l'initiative et aptitude pour travail d'équipe
* Travail à la pige
* Domaine design d'intérieur.

Seul(e)s les candidat(e)s correspondant aux critères seront considéré(e)
Faxer c.v.: 514-284-4455
R 325

PRESSIER (E) bilingue, avec expérience pour presse à découper, verticale et Heidelberg. Faxer C.V. au: 514-339-5318 attention: Gordon

RECHERCHONSinstallateur(trice) en système d'alarme intrusion. Exp. requise. Doit possèder permis de conduire. M. Luc Lévesque 450 542-9990 ou CV par fax : 450 347-3223

RECHERCHONSTechnicien(enne) installateur(trice) en radio communication. Exp. Requise. Doit possèder permis de conduire. Salaire selon qualifications. M. André Labrecque pour rendez-vous au: 450 358-1236 Fax : 450 347-3223

SOGENER, filiale Gaz Métropolitain, recherche frigoriste compagnon, au moins 5 ans d'exp. en climatisation, chauffage / ventilation et contrôles. CV par fax au (450) 688-8111.

ACURA Plus BLAINVILLE

EST PRÉSENTEMENT À LA RECHERCHE D'UN(E)
DIRECTEUR(TRICE) DES VENTES

La personne recherchée doit rencontrer les critères suivants :
- avoir une expérience à titre de directeur des ventes ou cumuler une solide expérience à titre de représentant automobiles ;
- faire preuve d'un fort leadership et être axé sur le travail d'équipe ;
- avoir une attitude professionnelle axée sur le service à la clientèle ;
- être bilingue.

Nous vous offrons l'opportunité de vous joindre à une équipe dynamique au sein d'une concession où la réputation n'est plus à faire. Fière d'un volume de ventes annuelles de plus de 600 automobiles, nous désirons satisfaire une plus large clientèle encore et ce, tout en conservant notre excellente réputation en matière de service à la clientèle. Êtes-vous prêt à relever le défi !!

Faites parvenir votre CV par télécopieur avant le **21 janvier au (514) 337-4003 à l'attention de Sophie Senneville où votre demande sera traitée en toute confidentialité.**

2821677

325 TECHNIQUE, MÉTIERS, SOUS-TRAITANCE

SOUDEURS(EUSES), lélectrodes toutes positions + Gauger (Arcair). Fins de semaine seulement. Fax: 514-498-8087.

TECHNICIEN(NE) ISO 9002
Laval
Nous sommes à la recherche d'une personne responsable pour maintien de notre programme ISO 9002 d'assurance qualité.
Qualifications requises:
- Technique de Génie Mécanique
- Minimum 5 années d'expérience dans le domaine de la qualité dans une industrie manufacturière
- Connaissance des normes ISO
- Capacité rédactionnelle et statistique
- Excellent communicateur
- Connaissance informatique (MsWord et Excel)
- Bilingue oral et écrit
- Connaissance du métal en feuille un atout

Poster C.V. à La Presse, Réf. 2455, C.P. 6041, Succ. Centre-Ville, Montréal H3C 3E3.

Un des plus importants concessionnaires Ford au Canada cherche à combler le poste de :

ADJOINT(E) AU CONTRÔLEUR

LE POSTE
À ce titre, et sous l'autorité immédiate du contrôleur, vous devrez **concilier et analyser** les principaux comptes de grand livre de la compagnie, produire les états **financiers mensuels** et participer au dossier de **vérification de fin d'année.**

LES EXIGENCES
Vous êtes enthousiaste et dynamique. Vous possédez un **DEC en comptabilité ou finance**, comptez un minimum de 2 ans d'expérience dans l'automobile (préférablement Ford) et connaissez **le système ERA** (un atout).

Vous êtes intéressé(e)?
Envoyez votre curriculum vitae à l'attention de Mme Sophie Senneville avant le 21 janvier, au (514) 337-4003. Ne pas appeler S.V.P.

7000, Louis-H. Lafontaine

2821674

MOT MYSTÈRE

ILES — Un mot de 5 lettres

E	Y	K	S	O	D	E	N	E	T	N	A	T	A	B
R	N	I	E	S	O	G	A	S	S	I	D	E	I	H
N	O	L	T	E	N	T	S	A	F	O	N	Z	X	E
A	B	L	U	Z	O	N	E	K	O	D	M	O	L	O
E	I	E	O	L	I	H	C	N	A	Y	L	R	S	R
C	S	G	L	S	N	I	P	L	E	E	I	C	O	E
O	M	U	L	L	U	E	E	S	V	R	H	M	T	F
K	A	A	S	A	E	A	R	A	A	I	I	E	A	C
F	R	M	D	E	R	E	N	P	O	T	R	F	U	N
I	C	A	N	E	J	T	I	A	Y	C	P	B	E	M
J	K	I	S	E	L	L	A	R	C	H	A	G	O	S
I	G	A	T	C	O	E	N	G	E	O	C	R	M	O
E	D	H	R	O	I	Y	I	A	N	N	S	I	E	M
O	O	T	S	I	E	T	U	N	S	O	D	A	R	A
U	L	O	P	U	A	E	E	I	E	S	T	L	Y	S

AIX	CROZET	LEYTE	SADO
ARADOS	CUBA	LIPARI	SAMOS
ATOLL	EAU	LOMBOK	SARK
BALEARES	EGINE	LOOS	SEIN
BATAN	ELBE	LUZON	SKYE
BISMARCK	FASTNET	MADELEINE	SOLOR
BISSAGOS	FEROE	MAN	SYLT
CAPRI	FIJI	MER	TENEDOS
CHAGOS	FORMOSE	MORS	TENERIFE
CHILOE	GUAM	MULL	TIMOR
CHIO	IKARIA	NIUE	TINOS
CHONOS	JERSEY	OCEAN	TONGA
CHYPRE	JESUS	PINS	UPOLU
CITE	JETHOU	RAPA	YEU
CRETE	LEVANT	REUNION	

Solution du dernier problème: JAPHET

19 janvier 2000 — 10140

300 Offres d'emploi

325 TECHNIQUE, MÉTIERS, SOUS-TRAITANCE

TECHNICIEN(NE) diplômé(e) possédant un minimum de 5 années d'expérience en système d'accès par cartes et en télévision en circuit fermé, recherché(e) pour service sur la route. Bilinguisme nécessaire. Excellentes conditions de travail. Soumettre votre candidature par la poste au 8270, Mayrand, Mtl H4P 2C5 ou par télécopieur au 514-342-4468 à l'attention de M. Shnaidman.

UNE COMPAGNIE de Métal en feuille située à Laval cherche une(e) dessinateur(trice) sans expérience ayant une connaissance du logiciel autocad version 14 (Solid Edge et programmation NC un aout). Salaire à discuter. Envoyer C.V. par fax au (450) 661-5773 ou demander Nathalie au (450) 661-4464

327 COIFFURE, ESTHÉTIQUE

RECHERCHONS un(e) coiffeur(euse) sénior, un(e) coiffeur(euse) junior et une esthéticienne électrolyste. Demander Linda au 514-737-5869

343 EMPLOIS DEMANDÉS

328 INDUSTRIE DU VÊTEMENT

DESSINATEUR(TRICE) / PATRONIER(IÈRE)
d'expérience pour vêtements enfants junior et dames. Travail à l'année. Bonnes conditions de travail. 514-385-5252.

PATRONNIER(E)
Manufacturier de robes recherche patronnier(e) avec un minimum de 5 ans d'expérience.
La connaissance du système Investronica serait un atout. S.V.P. faire parvenir votre C.V. par fax: 514-384-6424 ou Groupe J. S. International, ressources humaines, 225 Chabanel Ouest, suite 1015, Mtl, Qc H2N 2C9

PERSONNE AVEC EXPERIENCE
En gradation et marqueur, sur système Gerber, Accumark.
Tél. Paola au 514-385-0455 ou faxer c.v. au 514-385-3302
R 328

329 INDUSTRIEL, MANUFACTURIER

COMMIS d'entrepôt, préparation de commandes, réception, expédition. Envoyer CV à: 130 Bates #102 VMR, H2V 1B2 ou faxer au: (514) 733-0321

PERSONNEL d'entrepôt et assemblage général. Se présenter au 8600 boul. Décarie, local 10, Mtl.

PETITE chaîne de vêtements pour dame de la région de Montréal est à la recherche d'un(e) acheteur(euse) bilingue pour son département des achats. Le(la) candidat(e) choisi(e) devra avoir un min. de 5 ans d'exp. *Contacter M. Roy au :* (514) 381-1156

331 ENTRETIEN, SÉCURITÉ, CONCIERGERIE

CHERCHE concierge (couple ou non), temps plein, outils, log. gratuit + salaire. 2 x 25 log. Martin: 514-487-4654 ou faxez à Bernard Stern: 878-3691

CONCIERGE, 25 log., calme, réf. demandées, 514-684-5993.

COUPLE concierge sur place, 120 unités, bilingue, expérience, références. Envoyer C.V. au 514-849-3447 ou tél.: 514-842-3919

340 EMPLOIS DIVERS

RECHERCHONS VOLONTAIRES 30-75 ANS
Ayant subi angioplastie ou pontage pour participer à une étude de cardiologie à l'hôpital Royal Victoria. But de l'étude : mesurer le potentiel d'un médicament à améliorer la fonction artérielle.
Contactez :
Andréa au 842-1231, poste 5661
R 340

331 ENTRETIEN, SÉCURITÉ, CONCIERGERIE

COUPLE SURINTENDANT
Pour édifice à app. dans le secteur C.D.N. App. fourni. Doit etre mature. Bilingue. Avoir de l'expérience. Appellez au: 514-342-2791

HOMME DE SERVICE
Pour un complexe immobilier à Ville St-Laurent, nous recherchons un homme de service pour effectuer des réparations diverses dans les logements. Vous ferez partie d'une équipe d'employés de service travaillant de concert avec les concierges.
Expérience requise, vous devez demeurer sur place, de garde une semaine sur quatre.
Envoyer CV. à: Raamco International, 1295 Jules-Poitras, # 003, St-Laurent, H4N 1Y5 ou par fax: 514-337-4154

343 EMPLOIS DEMANDÉS

340 EMPLOIS DIVERS

LACHINE, recherchons couple concierge pour immeuble de 39 logements, très bien situé. Stat. intérieur. 514-856-7799

334 SERVICES DOMESTIQUES

GARDIENNE à domicile, lundi, mer. et jeudi de 13h à 18h. mardi 8h à 13h. non fumeuse. Réf., reçus. 514-849-7226

339 MANNEQUINS, MODÈLES

MANNEQUINS, MODELES
défilés, photos, publicité,
Orlando Galletta, 270-8236

343 EMPLOIS DEMANDÉS

340 EMPLOIS DIVERS

ASSISTANT(E)-DIRECTEUR D'ENTREPOT
DEC techniques administratives avec expérience dans le transport ou l'entreposage.
Faire parvenir c.v.
Trac-World 6565 boul. Hébert, Ste-Catherine, J0L 1E0
Fax: 450-635-3786

ATTENTION 2e REVENU
sur Internet. 450-654-0521

CAISSIER(ÈRE), pour service à la clientèle, (réception / expédition), bilingue. Faxer CV au : (514) 333-3293

CENTRALE D'ALARME, cherche opérateur/trice. Parfaitement bilingue. Envoyez CV au superviseur 514 483-1986

CENTRE-VILLE, magasin réputé recherche 8 candidat(e)s SOIGNÉ(E)S, entregent, temps plein. Pour: réception, horlogerie, librairie, caisse, bijouterie. C.V.: Agence CPV fax (514) 844-6485

CORRECTRICE pour magazine. Temps partiel. 10$/h. Faxer c.v. : 514 729-2552

SOLLICITATION téléphonique, vente de maisons, salaire + commission. 514-284-7662

TABLE CHARM est à la recherche d'un(e) directeur(trice) de télémarketing. 747-6976 ou faxez CV au 747-3484

URGENT, plusieurs postes de commis d'entrepôt temporaires, pour travail général, 35 h/sem., horaire: jeudi, vendredi et lundi de 10h à 18h, samedi et dimanche de 8h à 16h. Envoyer votre CV par fax à Les Editions du Renouveau Pédagogique, service des ressources humaines 514-334-8809

343 EMPLOIS DEMANDÉS

VOTRE HOROSCOPE

CAPRICORNE — **du 22 DÉCEMBRE au 20 JANVIER**

Vous continuerez de faire preuve de patience pour obtenir ce que vous voulez. Prenez une partie de la journée pour faire le bilan des démarches que vous avez faites jusqu'à aujourd'hui. Vous aurez le sens de l'initiative dans une affaire de coeur.

VERSEAU — **du 21 JANVIER au 19 FÉVRIER**

Vous comprendrez aisément ce qui se passe parmi vos proches. Vous pourriez intervenir de manière à régler un conflit. Vous prendrez soin des personnes autour de vous avec beaucoup d'attention. En matière d'argent, vous n'aurez pas envie de dépenser, ce qui sera une bonne idée.

POISSONS — **du 20 FÉVRIER au 20 MARS**

Vous aurez une excellente compréhension des faits et une tout aussi grande capacité d'organisation. Ce qui a trait à vos relations avec autrui prendra de l'importance aujourd'hui. C'est en sortant de votre circuit habituel que vous ferez de nouvelles connaissances.

BÉLIER — **du 21 MARS au 20 AVRIL**

Vous comprendrez les motivations de vos proches. Vous pourriez donner de bons conseils. Dans vos occupations quotidiennes, vous laisserez tomber les grandes idées qui ne vous mèneraient nulle part pour adopter une attitude plus réaliste.

TAUREAU — **du 21 AVRIL au 20 MAI**

Prenez cette journée pour vous occuper de ce qui concerne la maison tout en prévoyant ce que vous ferez l'été prochain. Mine de rien, c'est le temps d'y voir. Les activités familiales seront très importantes. Vous pourriez donner des nouvelles à un ami qui vit loin de vous.

GÉMEAUX — **du 21 MAI au 21 JUIN**

Si votre but est clair, vous aurez de meilleures chances de faire une percée. Vous continuez d'être attiré par des activités intellectuelles. Votre capacité de raisonnement sera à son meilleur. Dans vos rapports avec les autres, vous devrez peut-être faire entendre raison à un proche.

CANCER — **du 22 JUIN au 22 JUILLET**

S'il y a de l'opposition dans l'air, ne vous en faites pas, ça ne durera pas. Essayez tout de même la diplomatie. Si vous faites un travail qui demande une attention soutenue, vous aurez l'énergie qu'il faut pour le mener à bon port. En soirée, changez-vous les idées en faisant une activité qui sort de l'ordinaire.

LION — **du 23 JUILLET au 23 AOÛT**

Que ce soit à la maison ou au travail, les gens voudront entendre votre opinion. Vous pourrez enfin donner votre avis. Par ailleurs, vous vous occuperez de votre bien-être : achetez-vous une babiole ou un vêtement qui vous tente.

VIERGE — **du 24 AOÛT au 22 SEPTEMBRE**

Plus pondéré que dans les derniers jours, vous serez à l'aise si vous devez faire des transactions financières, vendre ou acheter des biens. Côté coeur, vous ferez preuve de délicatesse à l'égard d'une personne que vous aimez. Vie sociale plus active.

BALANCE — **du 23 SEPTEMBRE au 23 OCTOBRE**

Si vous envisagez des projets à long terme c'est le moment de mettre les choses en branle. Ce que vous désirez accomplir se bâtira lentement, mais cette lenteur sera pratiquement un gage de réussite. Vous trouverez des gens qui seront prêts à travailler de concert avec vous.

SCORPION — **du 24 OCTOBRE au 22 NOVEMBRE**

Une surprise en matière d'argent est probable. Vous réajusterez vos objectifs en fonction d'une plus grande efficacité. Vous voudrez éviter les entreprises sans envergure. Côté coeur, vous serez énergique et enthousiaste, ce qui plaira !

SAGITTAIRE — **du 23 NOVEMBRE au 21 DÉCEMBRE**

Une longue conversation vous allégerait le coeur. Cessez de rationaliser et de jouer les braves si vous avez besoin de vous épancher. Vous n'avez pas à jouer toujours le rôle du parent ou de l'adulte, vous avez droit à vos doutes et vos désespoirs. Dans vos activités, vous vous habituerez à une nouvelle donne.

RÉPONSE À VOS QUESTIONS

■ **Je suis née le 29 septembre 1983 à 22 h 30 à Montréal. J'aimerais connaître ce que me réserve la prochaine année sur le plan sentimental ?**

□ Vous avez le Soleil dans le signe de la Balance et l'ascendant dans celui des Gémeaux. Cette combinaison fait en sorte que vous vibrez au moindre souffle fin et délicat à l'instar de votre nature d'artiste. Extrêmement sociable, vous vous intéressez aux autres et êtes pleine d'attentions et de compréhension, mais de façon un peu superficielle. Votre charme et votre jeunesse de caractère vous attireront toute votre vie les sympathies et les succès. Assez hésitante dans vos opinions comme dans vos sentiments, vous vous laisserez porter par les circonstances ou les rencontres. Vous serez tout particulièrement attirée par les personnes ayant l'ascendant dans le Sagittaire ou la Balance, le Soleil dans les Gémeaux ou la Lune dans la Balance. Avec Jupiter en transit dans votre maison XI, sociable et grégaire vous multiplierez plutôt les amitiés que les amours à ce stade de votre vie. La majorité de ces amitiés demeureront toutefois superficielles. Vous aurez ici de vastes ambitions et ressentirez le besoin de vous faire des alliés au travail afin d'arriver à vos fins. Une période de réflexion sous l'influence de Saturne en maison XI fera en sorte que vous passerez une période un peu renfermée sur vous-même, le temps de faire le point sur votre avenir et vos désirs véritables. Vous devrez alors surmonter une certaine crainte et vous joindre à un groupe ou une association, ou encore de participer à des travaux d'ordre social. Vous serez tout particulièrement à la recherche d'une amie plus âgée et plus expérimentée afin d'échanger et tout partager. Vous avez intérêt à écouter cette dernière, elle sera de bon conseil. Uranus en maison IX nous indique une possibilité de voyage par désir d'avoir une aventure insolite et voir plus grand. Toutefois vous devrez faire attention aux conséquences pas toujours agréables des plaisirs éphémères.

■ **Si vous recherchez la réponse à une question se rapportant à l'astrologie, il suffit d'écrire à VOTRE HOROSCOPE, La Presse, 7, rue Saint-Jacques, Montréal, H2Y 1K9, en n'oubliant pas de mentionner l'heure, le jour, l'année et le lieu de votre naissance.**

343 EMPLOIS DEMANDÉS

BRAVE avec exp. et réf. cherche travail de babysitter, ménagère, assistante, vendeuse. 514-343-6532 ext. 44888

DAME mature, honnête et professionnelle disponible pour prendre soin d'une personne âgée ou handicapée. Peut voyager. Demander Ginette, 514-365-9448.

FEMME cherche emploi, entretien ménager, résidentiel, disponibilité de 9h-15 h. Expérience. 514-352-9696.

PEINTRE carte compagnon, 15 ans d'exp., cherche emploi stable. Soir après 18 h au : (514) 333-5556

350 COURS

ANGLAIS Anglophone Ph.D TOEFL. 8h: 200 $. 489-6489

ANGLAIS INTENSIF (1990) Diplômée McGill. 514-849-5484

COURS D'AGENT DE BORD et cours d'agent de voyage. Collège Sigma 514-482-1044

COURS de guitare classique, professeur diplômé, 843-7713

400 Services personnels

402 AVIS DE RECHERCHE

BORIS Boyer appelle Sandra à Toronto (416) 921-6908 pour nouvelles de tes enfants

404 AGENCES DE RENCONTRES

AGENCE Multi-Ethnique, toutes nationalités, 514-273-9809

L'EDEN, concept unique de rencontres pour célibataires et couples modernes. Consultation photos. Soirées et +. Discret. Kat: 514-274-3487.

FUSIONS
Pourquoi rester seul(e)?
731-7432
info@fusionsdating.com
2820034-R 404

LES DEUX PAPILLONS
Tous genres rencontres. Consultation photos. 450-972-1338

410 ASTROLOGIE OCCULTISME

APERÇU GRATUIT téléphone
Amour, etc. Marc 514-843-8430

419 BILLETS DE SPORT, SPECTACLE

TOUT évènement: Canadiens, Concerts, Worldwide 849-5588

420 ACTIVITÉS SOCIALES

GENS LIBRES 40 ANS +
Unique. Ateliers de discussion animés et divertissants.
Gisèle / Jacques 514-365-2007

SOUPER rencontre Classy, 21 jan., Auberge 1936, face Lac Champlain, 45 min. sud Mtl, 35 $ 1-877-294-2677

440 ESCORTES, RENCONTRES, ETC.

ADORABLE Alexandra, nouvelle, se déplace 514-234-9459

AGENCE 2000, 514-942-0998 25 hôtesses, se déplace 24 hrs. " Engageons 18 à 28 ans ".

AGENCE Femme Mature 35-60 ans déplacent 514-323-1665

AGENCE Les Divas Enr., Mtl, Rive-Sud, reçoivent, 24/24 h. 514-893-3692, 450-646-2226

AGENCE SOIF DE PLAISIR
Jeunes filles sexy. Reçoivent. 24h. Rive-Sud. 514-916-6619

AICHA, belle antillaise. Je suis toute à toi. 514-214-3230

400 Services personnels

440 ESCORTES, RENCONTRES, ETC.

AICHA, jolie noire, douce, sensuelle, reçoit, 514-721-9959.

A L'AGENCE COMPLICES
Au centre-ville, clientèle de classe, vous offre d'excellentes complices. **(514) 9 1 2 - 4 8 9 7.**

A L'AGENCE HIRONDELLES
Escorte 100 $. 514-525-3573

ALEXANDRA, nouvelle, blonde, gros buste, 514-354-0149.

ANGIE, mature, douce, sensuelle, reçoit, 514-381-9901

ANICK 40 ans, brune, reçoit, discret. (514) 328-8715

ANNICK jolie, jeune, privé, centre-ville, discret. 514-262-8949.

ANNIE transsexuelle reçoit Longueuil. (450) 679-2301.

ANPHRODITE ENR., grand choix sur photos, 514-590-0809

APPELLE-MOI Macha. Super sexy, gros buste. 514-277-5028

BELLE brune sexy 21 ans attends ton appel 514-272-4201.

BELLE transsexuelle Jojo 34 ans, dentelle, 514-528-1891

BESOIN d'un moment de détente ? Tél. 514-939-0660

BIANCA blonde, cheveux longs gros buste, 514-254-9884

CHARMANTES dames de classe, reçoivent et se déplacent au centre-ville. Discrétion assurée. VISA. Inf.: (514) 935-4206

DOMINATRICE, Diva pour tous fantasmes, 514-595-4840

EMILY, douce, sensuelle, gros buste, t'attend. 514-270-3942

EURASIEN 27 ans, pour mecs. Détente, désirs. 514-527-2237

EXXXTREME 514 829-4067. Belles étudiantes se déplacent

GABRIELLE, étudiante, 5'3, 120 lb, 514-214-3230

HAWAÏENNE, te reçoit, de 8 h à 20 heures. (514) 289-1941.

IZA, mature, sexy, énorme poitrine, reçoit, 514-593-0971

JEUNE femme très jolie, très sexy reçoit. 514-259-7786

JEUNE fille très chaude te reçoit en privé. 514-356-0693.

JOLIE KATHERINE douce et discrète, te reçoit 514-721-8211

JOLIE masseuse reçoit, discret. 514-328-9279

JOLIE noire 20 ans, blonde 24 ans, 9-17h. 514-890-1396

JOLIE transsexuelle douce, sensuelle, Cloé 514-524-4952

MALE XXX reçoit. Discret. 11h à 23h. 514-526-1756.

NADINE te reçoit en privé 514-721-6438

NANCY belle transsexuelle 20 ans reçoit. 514-823-7200

SAUNA 5018. Rencontre Hommes seulement 24/24. Foyer. Tourbillon. Vidéo. 5018 St-Laurent 514-277-3555.

SYLVIE et Kim + duo. Reçoivent, déplacent. 514-919-6323

445 STUDIOS DE MASSAGE

A L'INFINI : 4 mains/couples, autre... 514-325-1463

ARRETES-TOI ici, tu as trouvé. Rive-Sud 450-670-5506.

AU Spa V.I.P., massage, spa, beauté, 7/7, 514-725-4305

BELLE Européenne, délicieux massage, privé, 514-934-1322

BELLE femme, excellent massage en privé. 514-934-6044.

CINDIE, massage privé, féminine, gâte-toi. (514) 527-3670.

CLOÉ suédoise blonde, massage complet, 514-374-8785

CLUB-STRIP, 296 Harwood, Dorion. (450) 424-9207.

FUGACE , 2148-C Lapinière, Brossard. 450-443-0847

JASMINE ENR. doigts de fée, détente assurée. 514-590-0706

JEUNE, douce, jolie, bon massage. 514 572-4289.

445 STUDIOS DE MASSAGE

LOUISE douce/sensuelle, reçoit, privé. 450-973-6522

MASSAGE personnalisé, clientèle sélective, 514-862-6579.

MASSAGE Thaïlandais exotique, somptueux, 514-844-2099

NOUVEAU! massage centre-ville, privé 12-16h. 935-5220

NOUVEAU, laisses-toi aller et viens.... 514-593-0960

SEXY, sensuelles et jolies masseuses. (514) 257-0060

VOLAGE 2000, jolie demoiselle massage, privé. 514-522-9555

450 DIVERS

ATELIER D'ÉCRITURE
créative, mardi soir de 19h à 22h, André, 514-524-7165

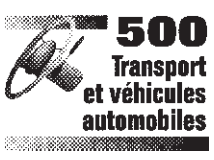

500 Transport et véhicules automobiles

511 CAMIONS, JEEPS, FOURGONNETTES

BLAZER LS 97, 4 ptes, noire, équipée, 57 000 km, état A-1, (514) 935-3340

BLAZER Tahoe 93, 4X4, 4 ptes, tout équipé, impeccable. 10 500$ Ctr, 514-824-7718

CARAVAN 1990, 4 cyl., mécanique A-1, pas de rouille, 7 pass., 153000 km, 3800$. 514-636-4047.

CARAVAN 87, 5 pass., 1395 $
Grand Caravan LE 90, 3995$
Caravan LE 91, 7 pass. 4995$
Auto Intersave 514-322-1904

CARAVAN 95, 7 passagers, 175 000 km, propre, 6500 $, Auto J.R. 514-947-4289

CARAVAN 94, SE, V6, 3.3, 7 pass., tout équipé, mécanique A-1, 190 000 km, pneus et freins neufs, très propre, 6800$. 514-726-3346, 450-447-5969.

CARAVAN SE 94, vert, freins, batterie, pneus, neufs, 7 pass., A-1, 7500 $, 450-635-6535

DODGE Caravan 98, rouge, 38 000 km, a/c, 8 pneus, CD, alarme, 16 500 $. 934-9288

DODGE 94, Grand Caravan, AWD, blanc, très propre, tout équipé, 10 900$. 450-676-3526

DODGE Grand Caravan LE 97, 3.8 l, tout équipé, 79 000 km, 15 995 $, crtr 514-592-9942

EXPLORER LTD 98, 18 500 km, 28 800 $, 450-655-6793 crtr

FORD
95 Explorer XLT, 426$/mois
95-96 Windstar, 231$ +/mois
0 comptant. Ouvert sam.
Ville-Marie Auto 514-598-7555

FORD Explorer Ltd 94, 4x4, équipé, 110 000 km 15 995$ 450-655-2350, Toyota Duval

FORD Explorer XLT 91 tout équipé, inspecté-gar., impeccable. 8500$ ctr 514-824-7718

FORD Ranger 98 XLT (Rebelle), noir, man., 38 500 km, garantie, 12 995 $, 450-623-3191

FORD Windstar GL 1995, équipé, inspecté-garantie, 10 400$. Ctr, 514-824-7718

F-150 XLT 97, 47 000 km, équipé. 450-445-7161
BROSSARD HONDA

GMC
96 Jimmy SLT, 332$/mois
96 Yukon SLT, cuir, 399$/mois
0 COMPTANT. Ouvert sam.
Ville-Marie Auto 514-598-7555

GMC 96, Sierra 2500, Heavy Duty, A/C, "cruise" . 70 000km. 15 500$. 450-627-3940.

GMC SUBURBAN XLT 2500, 97, 4x4, bourgogne, 79 000 km, équipé, 32 000 $ 514-984-9011

511 CAMIONS, JEEPS, FOURGONNETTES

GRAND Cherokee Laredo 96, 68 000 km., équipé, gar. nov. 2000. 514 363-0699 - 781-5202

GRAND Cherokee Ltd 93, V-8, vert, tout équipé. John, de 10h à 17h, 514-989-5555 poste 335.

HONDA CRV 97, 4X4, aut., tout équipé, noir, 83 000 km, bal. gar. 6 ans. A-1, 18 575 $. Boisclair Auto, (514) 952-2341

HONDA CRV 98, 5 vit., 32 000km, dém.20 995$. Garage Honda, 514 978-5859

HONDA CRV EX 98, aut., comme neuf. 19 000km, CD, mags, etc. S.N.L. 450-922-9922

ISUZU Rodeo 93, équipé, V6, 11 900 $.
Décarie Saturn 514 342-2222

ISUZU Rodéo LS 98, aut. gris, cuir, toit ouvrant, 6 CD, cellulaire: 514 998-3500

JEEP Cherokee Country, 97, 4 ptes, 4.0L. aut., 33 000 km., tout élect., mags, garantie, 18 999 $. S.D. Autos, 514-952-9908

JEEP Cherokee Laredo 97, 6 cyl. aut. 4x4, équipé, 56 000km
Cité Nissan 514-739-3175

JEEP Grand Cherokee Ltd, 94, blanc, 134 000 km, 4x4, A-1, 19 500 $ 450-441-5893

JEEP Grand Cherokee Laredo 94, 6 cyl., condition A1, 13 495$
Auto Voisin 450-668-9222.

JEEP Grand Cherokee Ltd 95, V-6, 120 000 km, 17 000 $, 450-923-8715, 514-847-2434.

JEEP Grand Cherokee LTD 94, vert, V8, CD, "hitch", 18 500 $, crtr, 514-352-8164 - 762-8519

JEEP Grand Cherokee LTD 97, V6, noir, 90 000 km., A-1, 21 900 $. G.N.R. 514-497-0493

JEEP Grand Cherokee Ltd 95, V8, CD, 130 000 km., A-1, 17 500 $. G.N.R. 514-497-0493

Jeep Grand Cherokee Ltd 97
445 $ mois,location
location 36 mois
Cartier Chrysler
514-335-0500

JEEP TJ Sahara 98 noir, 2 toits + extra, 37 000 km, 21 995 $ nég. 514-337-7625

Jeep TJ Sport 98
395$ / mois location
36 mois,
Cartier Chrysler
514-335-0500

79 JEEP
94 YJ toit rigide, 248$/mois
96 Grand Cherokee, 375$/mois
0 COMPTANT - Ouvert sam.
Ville-Marie auto 514-598-7555

JEEP YJ Sahara 1989, 6 cyl, aut., 2 toîts, vert foncé, A-1, aucune rouille, 129 000 km, 6950 $. A voir. Boisclair Auto 450-975-7787, 514-952-2341

JEEP YJ Sahara 94, 2 toits, 4 pneus hiver, freins neufs, 12 000 $ négo. 514-983-2344

JIMMY SLE '98 bleu, tout équipé sauf cuir, 4 ptes; 8500 km. À vendre ou bal. de loc.: 20 mois, 546 $ / mois. 450-635-0431

LAND ROVER 97, Discovery, 4 ptes, 6 cyl. aut. 45 000 km
Cité Nissan 514-739-3175

LAND ROVER Discovery SE 97, 45 000 km., tout équipé, cuir, toit ouvrant, CD, sièges chauffants, 410 $/mois. 450-471-3746. Grenier Autos.

LANDROVER Discovery 97, SD noir, impeccable. 28 900$. 514-279-0096, 514-376-0335

MAZDA MPV 1991, A-1, V6, 4X4, 109 000 km, équipé, exc. condition, 450-471-7597

MERCURY Villager LS 93, 7 pass., 120 000km., 7900$. 450-669-6960, 514-277-8347

NISSAN AXXESS 90, 7 pass., 5 vit., tout équipé, très propre, 2900$. 450-968-1117.

NISSAN Pathfinder Chilkoot 98, 6 cyl., aut., 4X4, tout équipé, démar. distance, pneus d'hiver, 26 800 $, privé, 514-726-5427

NISSAN Pathfinder Klondike 97, 30 000km Ed. Spécial. Longueuil Nissan 514-990-4547

NISSAN Pathfinder LE 94, V6, aut. cuir, 60 000 KM
METRO NISSAN LASALLE
(514) 366-8931

NISSAN Pathfinder SE-V6, 94, Éd. Warren Miller, 166 000 km, aut., toit, a/c. 450-619-0735

NISSAN Pathfinder Se 98, V6, aut. cuir 27 000 km
METRO NISSAN LASALLE
(514) 366-8931

NISSAN Quest Se 99, V6, 7 pass., 2 a/c, 25 000 km
METRO NISSAN LASALLE
(514) 366-8931

NISSAN Quest Xe 97, V6, 7 pass., 2 a/c, 58 000 km
METRO NISSAN LASALLE
(514) 366-8931

PATHFINDER Chilkoot 99, V6, aut. a/c, 29 000 km
METRO NISSAN LASALLE
(514) 366-8931

PATHFINDER Klondike 97, tout équipé, 56 000 km, gar., 22 900$. crtr 514-592-9942

PATHFINDER SE 99½, aut., V6, toit, CD, a/c, mags, 14 500 km., achat ou bail 514 769-5729

PATHFINDER 97 XE, LE, 2 en stock, aut. cuir, équipé, garantie, 450-445-7161
BROSSARD HONDA

PICK-UP GMC 93, man. 90 000 km, 6 cyl., 1 proprio. A voir! 450 664-1555

PLYMOUTH 97 Voyager, V6, air, 2 ptes coulissantes, 309$/mois 0$ comptant.
Décarie Saturn 514-342-2222

PLYMOUTH Voyager 99, A-1, aut., élect., alarme, 78 000 km, 18 500 $, (514) 941-1572.

PONTIAC Trans Sport Montana 99, tout équipé, 15 000 km, employé GM. 514-642-3134

SUBARU Legacy 2.5 GT 97, aut. a/c, 52 000 km
METRO NISSAN LASALLE
(514) 366-8931

SUZUKI
94 À 98 Sidekick, 2-4 ptes
À partir de 183 $/mois
99 Grand Vitara JX, aut..
- 0 comptant - Ouvert sam..
Ville-Marie auto 514-598-7555

TOYOTA Pick-Up 4x4, 94, V6, 158 000 km
BROSSARD TOYOTA
450-445-0577 951-9624

TOYOTA Pick-up, ex-cab, 89, V6, aut., 153 000 km. 4X2, Spécial. Houle Auto 514-640-5010

TOYOTA Previa 4x4, 95, tout équipé, 148 000 km
BROSSARD TOYOTA
450-445-0577 514-951-9624

TOYOTA Previa 92, 4X4, 98 000 km, 10 400 $, pagette : 854-3056.

TOYOTA Rav 4, 1998, bal. loc., (2 ans), 4 ptes, man, 35 000km, CD. 371.68$/m. 450-586-0338

TOYOTA RAV 4 1997, A/C, tout équipée, 284$/mois.
0 comptant. Ouvert sam.
Ville-Marie Auto 514-598-7555

TOYOTA 4Runner 95, 4 portes, 4 cyl, man. a/c. 127 000 km
BROSSARD TOYOTA
450-445-0577 514-951-9624

TOYOTA 4Runner SR5, 95, V6, aut., 4 ptes, Bijou, . Spécial. Houle Auto 514-640-5010

TOYOTA Sienna CE 98, 34 000 km, tout équipé.
BROSSARD TOYOTA
450-445-0577 951-9624

VOLKS Eurovan 92, 7 pass. aut., 146 000 km., A-1, 9500 $. 514-849-8694

VOYAGER Gr. 96 mécanique A1, 100 000km, équipé, a/c, démarr., 12 900$. 514-340-9170

WINDSTAR GL 98, 3.8 l, 78 000 km. Sièges capitaines; équipé. 15 250$, crtr 951-4073

WINDSTAR, GL 98, 60 000 km tout équipé, 15 995$. Liquidation Auto en gros 514-865-7727

548 VÉHICULES 2998$ ET MOINS

A BELL CANADA
Achetez directement de Bell Canada. Encan d'autos et de camions. Vendredi le 21 janv. à 12h30 a.m., au: 4831, boul. Taschereau. 514-951-5064.

ACHAT: AUTOS CAMIONS
de 1987 à 1993 - 7 jours
M. Deschatelets, 514-251-9674

548 VÉHICULES 2998$ ET MOINS

AUTO INTERSAVE
86 Plymouth Caravelle 595$
87 Mustang aut. 795$
87 Olds Firenza 1195$
88 Sunbird GT 5 vit. 1295$
90 Sprint 117 000 km 1395$
90 Eagle Vista aut. 1595$
90 Pontiac Tempest 1695$
86 Peugeot 505 Turbo 1995$
89 Nissan Sentra aut. 2495$
91 Sunbird 110 000 km 3495$
514-322-1904

CAVALIER 1988, 168 000km, A-1, 4 ptes, pas de rouille. 1000$. 514-694-6166

CAVALIER RS 91, 135 000 km, 4 cyl. 4 ptes, toit, très propre, 2950$. 514-867-1990 crtr.

FESTIVA GL 93, aut., 115 000 km, 2450$. Benoit, jour 514-381-8109, soir 526-4693

FORD Taurus 1989, V6, a/c, cruise, 126 000 km, antirouille, 1900 $. 514-274-3532

GEO METRO 92, 5 vit, 4 ptes, 163 000 km, 1850 $. 450-667-7558

GOLF 86, Wolfbert, bonne mécanique, 189 000 km, toit ouvrant 950 $. (514)523-4728

HONDA Prelude 89, rouge, 120 000 km. 514-987-3000 poste 5681.

HYUNDAI Excel CX 1994, 3 ptes, 5 vit., 135 000 km, A1, 2900$. 450-654-7671

LADA Samara 1500, 1994, 5 ptes, 5 vit., 76 000 km, impeccable, gar., 1895 $. 1 seul proprio. Boisclair Auto 450-975-7787, 514-952-2341

MAZDA 626 1989, aut., 175 765 km, grise, bon état intérieur. A voir. 450 466-9234

NISSAN Sentra Classic 1990, aut., 4 ptes, 163 000 km, impeccable, 2750$. 450-654-7671

PLYMOUTH Sundance 90, 4 ptes, pièces neuves, propre, 1700 $, crtr 450-795-3550

SUNBIRD SE 91, 148 000 km, aut., 4 cyl., A1, pas de rouille, 2500$. 450-627-7769

TOYOTA Corolla 88, 4 ptes, aut. 215 000 km., 2000$ nég. 514 697-4364 - 514 575-4346

TOYOTA Tercel DX 90, 99 000 km, exc. cond., man, 1800$. 514-573-9356 urgent!

TOYOTA Tercel DX 90, aut., 140 000 km, A1, plusieurs pces neuves, 2300$. 514-575-9482

VENTE AVANT ENCAN
91 Tempo LX 4 ptes,..... 995 $
90 Cavalier RS 4 ptes, ... 995 $
89 Century V6 équipé, ... 995 $
90 6000 STE, équipé. ..... 995 $
87 Golf Diésel 2 ptes,..... 995 $
90 Sierra aut V6 équipé. ... 995 $
89 Bonneville SE V6,..... 995 $
88 Audi 5000S équipé. ..... 995 $
90 Berreta aut., 2 ptes, ... 995 $
89 Saab 900S, équipé. ... 1295 $
90 Astro, V6, cargo,..... 1295 $
90 Z24 A1, 2 ptes, ... 1295 $
89 Aérostar XLT, 7pass.. 1295 $
87 S10 V6, King cab. ..... 1295 $
95 Ranger A1, propre. .... 3495 $
AUTOS LOCARA
9171 Lajeunesse
514-384-8555 / ouvert 7 jrs

550 AUTOMOBILES

A BAS PRIX ENCAN
100 autos+pick-up 91-2000
Reprises de finances
Encan tous les 2 samedis
Inspection tous les 2 vend.
ENCHERES AUTO LAVAL
2380 MONTEE MASSON
(450) 666-1254
1-888-666-1254

A BESOIN autos pour ferraille ou route. Bon prix. 7 jours 24h.**450-477-9689**

ACCORD EX 98, 2 et 4 ptes, bas km. 450-445-7161
BROSSARD HONDA

ACCORD LX 97, 55 00 km. air, 5 vit. garantie. 450-445-7161
BROSSARD HONDA

ACHAT AUTO/CAMION
88-98, 7 JOURS
M. Kamel 386-9565

ACURA 3.2 TL 99, particulier, 35 000 km, vert émeraude, int. tan, 30 000 $ 514-946-0905

ACURA 3.2 TL 97, 55 000 km, cuir, gar. 7 ans 160 000km Longueuil Nissan 514-990-4547

ACURA 3.2 TL 96, V6, aut. a/c, cuir, toit
METRO NISSAN LASALLE
(514) 366-8931

ACURA Vigor 92, exc. condition, cuir, toit, mags, 148 000 km, 10 700 $. 514-830-3134

AUBAINES
Chevrelot Cavalier 97, man. 2 ptes, 43 800km, 9900 $.
Toyota Tercel DX 96, aut. 4 ptes, air, 41 000km, 10 495 $.
Subaru outback fam. 97, aut. équipé 59 900km gar. 20 900$
Toyota Tercel DX 97 (2), man. bas km, 4 ptes, 10 900 $.
Ford Escort 94, aut. 4 ptes, 43 000km, 6900 $.
Toyota Rav4, 98, 4x4, man. 4 ptes, 28 000km, gar

INDEX DES DÉCÈS

BARRIERE, Julia Mercantini
Verdun
BERNIER TARASOFSKY, Diane
Montréal
BOULIANNE ARCHAMBAULT
Gabrielle, Montréal
BRIÈRE, Jean
Montréal
BUDAVARY, Frank
St-Lambert
CHAURET BRUNET, Lucille
Dollard-des-Ormeaux
CLOUTIER Pelletier, Madeleine
Montréal
DALLAIRE MATTE, Céline
Montréal
DU BOIS, Jacqueline
Fort Lauderdale, Floride
EDGER, S. Lorette M.I.C.
Laval
GRIECO, Nicola
St-Jérôme
HOMIER VERDON, Madeleine
Montréal
LABELLE, Pierre
Longueuil
LACOSTE, Michel
Chambly
LAFRANCHISE, Jean-Paul
Montréal
LANGLOIS (Pinel), Thérèse
Boisbriand
LEBLANC (Boucher), Gertrude
Montréal
LEBRUN, Jean-Noël
Longueuil
LECAVALIER, Antoinette
Laval
LÉVESQUE, Père Georges-Henri
Québec
LYNCH, Soeur Yvette, SSA
Lachine
MARCHAND, Gertrude
Beauharnois
MARION (Fontaine), Renée
Brossard
MICHAUD TURNER, Lucille
Montréal
NOBERT (Lafleur), Madeleine Y.
Montréal
PELLETIER, Léon
Laval
PLOUFFE, Daniel
Montréal
POIRIER, Agnès, C.N.D.

RENAUD, Guy
Montréal
RENAUD, Jean-Louis
Fabreville
RICHARD, Marthe
Rimouski
RIEL, M. Albert
Farnham
ROY, Fernand
Val-David
SAURIOL (Breton), Adrianna
Laval

DÉCÈS

BARRIERE, Julia née Mercantini
À l'hôpital de Verdun, le 11 janvier 2000, à l'âge de 74 ans, est décédée Julia Barrière, née Mercantini, épouse de M. Yvon Barrière. Outre son époux, elle laisse dans le deuil sa fille Louise, son petit-fils William, de nombreux frères, soeurs, beaux-frères, belles-soeurs, neveux et nièces. A sa demande une cérémonie a eu lieu en privé et les adieux se sont faits en famille à la

Résidence funéraire Feron
1010 boul Shevchenko, Lasalle,

BERNIER TARASOFSKY, Diane
À l'Hôtel-Dieu, le 18 janvier 2000, est décédée Diane Bernier Tarasofsky, épouse de l'honorable Joseph Tarasofsky. Elle laisse aussi dans le deuil sa mère, madame Léa Bernier, sa soeur, madame Jovette Zdanowicz (Mike), ses frères Richard (Aline), Marcel (Lucienne) et Denis (Diane) ainsi que plusieurs neveux et cousins.
L'enterrement aura lieu en la présence seulement de la famille immédiate. Une cérémonie commémorative aura lieu à une date ultérieure.
Toute marque de sympathie peut se traduire par un don à la Société canadienne du cancer ou la Fondation de l'Hôtel-Dieu de Montréal.

---

900 Décès, prières, remerciements

BOULIANNE ARCHAMBAULT, Gabrielle
À Montréal, le 13 janvier 2000, à l'âge de 87 ans, est décédée Mme Gabrielle Boulianne Archambault, épouse de feu Marcel Archambault. Elle laisse dans le deuil ses enfants: Jacques, Paul et Roger, ses petits-enfants Nicholas et Salomé ainsi que sa soeur Rose Boulianne Trudel. La famille recevra les condoléances au
Complexe funéraire Urgel Bourgie
4848 Papineau, Montréal
Les funérailles auront lieu le vendredi 21 janvier, à 10 h en l'église St-Pierre Claver et de là au cimetière Le Repos St-François d'Assise. Parents et amis sont priés d'y assister sans autre invitation. La famille remercie tout le personnel du 5ième étage de la Résidence Edmond Laurendeau. Prière de ne pas envoyer de fleurs, des dons à la Société Alzheimer de Montréal seraient appréciés. Heures de visite: jeudi de 19 à 22 h et vendredi dès 8 h 30.

BRIÈRE, Jean
1935 - 2000
À Montréal, le 18 janvier 2000, à l'âge de 64 ans, est décédé M. Jean Brière, il laisse dans le deuil ses soeurs Madeleine (feu Alexandre Brabant), Jacqueline, Denise (Roger Robinson) ainsi que plusieurs neveux et nièces et arrière-neveux, parents et amis(es). La famille accueillera parents et amis(es) au
Complexe funéraire Alfred Dallaire inc.
1120 Jean-Talon Est, Montréal
Les funérailles auront lieu le vendredi 21 janvier, à 11 h, en l'église St-Philippe, 1420 rue Bélanger et de là inhumation au cimetière Notre-Dame-des-Neiges. Heures de visite: mercredi le 19 janvier de 19 à 22 h, jeudi le 20 janvier de 14 à 17 h et de 19 à 22 h et vendredi dès 9 h.

BUDAVARY, Frank
De St-Lambert, le 16 janvier 2000, à l'âge de 82 ans, est décédé M. Frank Budavary, ing., époux de feu Armande Cloutier. La famille recevra les condoléances au
Complexe funéraire Urgel Bourgie
63, Lorne, St-Lambert
le vendredi 21 janvier de 11 à 12 h 30. Un court service religieux suivra à 12 h 30.

CHAURET (Brunet), Lucille
1918 - 2000
À Dollard-des-Ormeaux, le 18 janvier 2000, à l'âge de 81 ans, est décédée Mme Lucille Brunet, épouse de feu Léo Chauret, mère de Sylvio (Yvette Leclaire), Raymond, Jocelyne (Nelson Leblond) et Pierrette. Elle laisse également ses petits-enfants: Josée, Daniel, Sonia, Tanya, Yannick, Alain, Marie-Claire et Lyne, son arrière-petite-fille Chanèle, son frère Lambert (Amanda Brunet), sa belle-soeur Alice (feu Philippe Lauzon) ainsi que de nombreux autres parents et amis. La famille recevra les condoléances au
Complexe funéraire Urgel Bourgie
16114 boul. Gouin Ouest, Ste-Geneviève
Les funérailles auront lieu le vendredi 21 janvier, à 13h, en l'église Ste-Geneviève, 16037 boul. Gouin Ouest, Ste-Geneviève et de là au cimetière Ste-Geneviève de Pierrefonds. Parents et amis sont priés d'y assister sans autre invitation. Heures de visites: jeudi de 14 à 17 h et de 19 à 22 h et vendredi à compter de 10 h.

CLOUTIER (Pelletier), Madeleine
1917 - 2000
À Montréal, le 16 janvier 2000, à l'âge de 82 ans, est décédée Madeleine Pelletier, épouse de Aimé Cloutier. Outre son époux, elle laisse dans le deuil ses enfants Francine (Réal Breault), Marc (Francine Bleau) et Pierre, ses petits-enfants Stéphanie, Bruno et Simon, beaux-frères, belles-soeurs, neveux et nièces. La famille recevra les condoléances au
Complexe funéraire St-François d'Assise et Urgel Bourgie
6700, Beaubien Est, Montréal
Les funérailles auront lieu le jeudi 20 janvier à 11 h en l'église Jean XXIII (7101 de l'Alsace) et de là au cimetière Repos St-François d'Assise. Parents et amis sont priés d'y assister sans autre invitation. Des dons à la Fondation des maladies du coeur seraient appréciés. Heures de visite: mercredi de 14 à 17 h et de 19 à 22 h, jeudi à compter de 9 h.

DALLAIRE MATTE, Céline
À Montréal, le 10 janvier 2000, à l'âge de 88 ans, est décédée Céline Dallaire Matte, épouse de feu Paul-Albert Matte. Elle laisse dans le deuil sa soeur Louise Dallaire Dagenais et plusieurs neveux et nièces. La famille remercie sincèrement le personnel du 7e étage de la Résidence Laurendeau. Les funérailles auront lieu en présence des cendres le samedi 22 janvier, à 13 heures, à l'église St-Benoit, 500 Fleury Ouest. La famille y recevra les condoléances dès midi.
Direction Magnus Poirier inc.

DU BOIS, Jacqueline
À Fort Lauderdale, Floride, le 27 décembre 1999, est décédée Mme Jacqueline Du Bois, à l'âge de 78 ans. Selon ses volontés, elle ne sera pas exposée. Un service religieux aura lieu au Centre Communautaire Saint-Marc, situé au 59 chemin Haendel, Candiac, à 11 h 30, le samedi 22 janvier 2000. Au lieu de fleurs, des dons à la Société canadienne du cancer seraient appréciés.

EDGER, S. Lorette M.I.C.
(Raymond-de-Jésus)
À la Cité de la Santé de Laval, le 18 janvier 2000, à l'âge de 80 ans, est décédée S. Lorette Edger, Missionnaire de l'Immaculée Conception, fille de feu Joseph-Henri Edger et de feu Amanda Richer. Outre sa famille religieuse, elle laisse dans le deuil sa belle-soeur Mme Géraldine Edger de White Rock, B.C. ainsi que des neveux et nièces, cousins, cousines et amis. Ele sera exposée à la Maison des SS Missionnaires de l'Immaculée-Conception
100 Place Juge Desnoyers
Pont-Viau, Laval (Qué.)
le 20 janvier de 14 à 17 h et de 19 à 21 h 30. A 19 h 30, temps de prières. Les funérailles auront lieu le 21 janvier, à 14 h, en la chapelle de la Communauté. L'inhumation se fera au cimetière à Pont-Viau. Parents et amis sont priés d'y assister sans autre invitation. Direction:
Charles E. Rajotte inc.
(Omer Duquette)
1350 Beaubien Est, Montréal

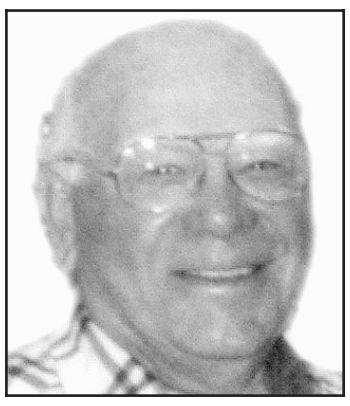

GRIECO, Nicola
1909 - 2000
À St-Jérôme, le 17 janvier 2000, est décédé à l'âge de 90 ans, Nicola Grieco, époux de feu Adelina Lucciola. Il laisse dans le deuil ses enfants, Joseph (Huguette), Johnny et Robert (Lise), ses petits-enfants, Gary et Anna, Donald, Sophie et Nathalie, ses arrière-petits-enfants, Bianca et Alexandre, Clemence, Clara, Lili et Vincent ainsi que ses amis(es) de la Résidence. La famille accueillera parents et amis(es) au
Complexe funéraire Magnus Poirier inc.
7388, boul. Viau, St-Léonard
Une réunion de prière aura lieu à la chapelle le vendredi 21 janvier à 11 heures. Heures des visites: jeudi de 14 à 17 h et de 19 à 22 h, vendredi dès 10 h. Au lieu de fleurs, un don à l'Institut de cardiologie serait apprécié.

HOMIER VERDON, Madeleine
À Montréal, le 17 janvier 2000, à l'âge de 82 ans, est décédée Madeleine Verdon, épouse de Léo Homier. Outre son époux, elle laisse dans le deuil ses enfants: Lise (Claude Roy), Robert (Denise Lapierre); ses petits-enfants: Valérie, Maire-Eve, Bruno, Pascal et Mélissa ainsi que de nombreux parents et amis. La famille recevra les condoléances au
Complexe funéraire Urgel Bourgie
2095, de Salaberry, Montréal
Les funérailles auront lieu le jeudi 20 janvier 2000 à 10 heures en l'église St-Joseph-de-Bordeaux, 1650, rue Viel, Montréal et de là au cimetière St-Laurent. Parents et amis sont priés d'y assister sans autre invitation. Prière de ne pas envoyer de fleurs. Heures des visites: mercredi de 14 à 22 h et jeudi à compter de 9 h.

LABELLE, Pierre
1941 - 2000
À Longueuil, le 18 janvier 2000, à l'âge de 58 ans, est décédé Monsieur Pierre Labelle. Il laisse dans le deuil ses enfants Marlène, Jean-François et leur mère Carolle Langlois, ainsi que plusieurs parents et amis. Exposé au
Centre funéraire Côte-des-Neiges
4525, Côte-des-Neiges
Montréal
(514) 342-8000
Les funérailles auront lieu le vendredi 21 janvier à 13 heures en la Basilique Notre-Dame de Montréal et de là au cimetière Notre-Dame-des-Neiges. Heures des visites: le jeudi 20 janvier de 10 à 22 heures et le vendredi 21 janvier de 10 heures à midi.

LACOSTE, Michel
À Chambly, le 16 janvier 2000, à l'âge de 52 ans, est décédé M. Michel Lacoste. Il laisse dans le deuil sa conjointe Nathalie Auger; ses fils, Patrick, Jean-François, Alexandre et Louis-Philippe, sa mère Rita, ses frères Raymond et Claude, sa belle-mère Gisèle Villeneuve, son beau-père Paul Auger, beaux-frères, belles-soeurs, neveux et nièces, parents et amis. La famille recevra les condoléances au
Complexe funéraire Urgel Bourgie
8145 ch. Chambly, St-Hubert
Les funérailles auront lieu le jeudi 20 janvier, à 15 h, au complexe et de là au cimetière Jardins Urgel Bourgie Rive-Sud. Heures de visites: mercredi de 14 à 17 h et de 19 à 22 h et jeudi à compter de 10 h.

LAFRANCHISE, Jean-Paul
À Montréal, le 17 janvier 2000, à l'âge de 75 ans, est décédé M. Jean-Paul Lafranchise, fils de feu Charles Lafranchise et de feu Malvina Turgeon. Il laisse ses soeurs, ses beaux-frères, ses neveux, ses nièces ainsi que plusieurs autres parents et amis. La famille recevra les condoléances au
Complexe funéraire Urgel Bourgie
3503, Papineau, Montréal
Les funérailles auront lieu le samedi 22 janvier à 14 heures au salon et de là au cimetière Repos St-François d'Assise. Parents et amis sont priés d'assister sans autre invitation. Heures des visites: vendredi de 14 à 17 h et de 19 à 22 h, samedi dès 12 h.

LANGLOIS (Pinel), Thérèse
1932 - 2000
À Boisbriand, le 17 janvier 2000, à l'âge de 67 ans, est décédée Thérèse Pinel, épouse de Claude Langlois. Outre son époux, elle laisse dans le deuil ses deux enfants: Jasmine (Biron Freeman) et Claude (Lise Bourrelle), ses deux petits-enfants: Maxime et Nicolas, ses frères et soeurs, beaux-frères et belles-soeurs, neveux, nièces et de nombreux amis. Exposée au:
Complexe funéraire Régional Guay Inc.
418, boul. Labelle (angle autoroute 640)
Rosemère
Les funérailles auront lieu le vendredi 21 janvier à 11 h, en l'église Ste-Rose, et de là retour à la chapelle du Complexe funéraire Régional Guay Inc. Heures de visite: jeudi de 14 à 17 h et de 19 à 22 h et vendredi dès 9 h.

LEBLANC (Boucher), Gertrude
À l'hôpital Sacré-Coeur, le 15 janvier 2000, à l'âge de 92 ans, est décédée Mme Gertrude Leblanc, née Boucher, épouse de feu Jules Leblanc. Elle laisse dans le deuil son fils Alfred (Michèle Dubreuil), ses petits-enfants Isabelle, Jean-Philippe et Catherine-Alexandra, ses neveux et nièces, parents et amis. Selon ses volontés, elle ne sera pas exposée. Un service religieux aura lieu le samedi 22 janvier à 12 h, en l'église St-Joseph de Ville Mont-Royal, 1620 boul. Laird, Ville Mont-Royal et de là au cimetière St-Raphaël de l'Ile Bizard. La famille recevra les condoléances à l'église à compter de 10 h 30. Au lieu de fleurs des dons au Centre hospitalier Anna-Laberge ou des messes à la mémoire de la défunte seraient appréciés.
Direction Alfred Dallaire inc.

LEBRUN, Jean-Noël
1916 - 2000
À Longueuil, le 15 janvier 2000, à l'âge de 83 ans, est décédé M. Jean-Noël Lebrun. Il laisse dans le deuil son épouse Madeleine Desjardins, ses filles Danielle (Jean Pigeon) et Monique (Robert Côté), ses petits-enfants Pierre, Stéphanie, Geneviève, Anouk, Philippe et Madeleine ainsi que ses belles-soeurs, plusieurs neveux, nièces et amis.
La famille accueillera parents et amis le mercredi 19 janvier de 13 h à 17 h et de 19 à 22 h à la
Résidence funéraire Darche
505 ouest, boul. Curé Poirier, Longueuil
Une liturgie de la parole aura lieu à 19 h 30 à la résidence funéraire. Les dons reçus seront versés à la Maison Victor-Gadbois de St-Mathieu de Beloeil.

LECAVALIER (Théoret), Antoinette
À Laval, le 14 janvier 2000, à l'âge de 82 ans, est décédée Mme Antoinette Théoret, épouse de feu Dollard Lecavalier. Elle laisse dans le deuil ses enfants Pierre (Ghislaine Jutras), Alain (Hélène Dussault) et Claire (Oscar Braun), ses 5 petits-enfants et ses 7 arrière-petits-enfants, ses soeurs Laurette, Marguerite et son frère Réal, beaux-frères, belles-soeurs, neveux et nièces, autres parents et amis. La famille recevra les condoléances à la chapelle du
Complexe funéraire Alfred Dallaire inc.
2159, boul. St-Martin Est, Laval
le samedi 22 janvier de 13 à 16 h. Une réunion de prières aura lieu à 14 h en la chapelle. Des dons à la Société de l'ostéoporose du Canada (section Québec) seraient appréciés.

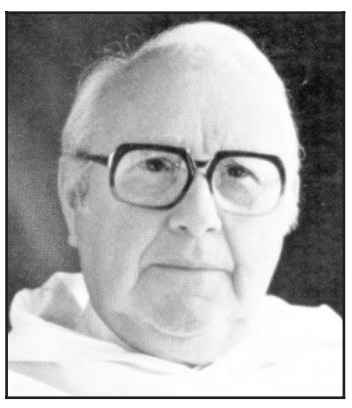

LÉVESQUE, Georges-Henri
À Québec, le 15 janvier 2000, à l'âge de 96 ans et onze mois, est décédé le Très Révérend Père Georges-Henri Lévesque, dominicain.
Originaire de Roberval, il était le fils de feu Georges Lévesque et de feu Laura Richard. Après ses études au Petit Séminaire de Chicoutimi, il est entré chez les Dominicains en 1923 et a été ordonné prêtre le 15 avril 1928. Après des études sociales à Lille, il enseigna d'abord au Collège dominicain d'Ottawa, avant de commencer une longue carrière à l'Université Laval de Québec. Il y fonda la Faculté des Sciences sociales. Après avoir pris sa retraite, il accepta de se rendre au Rwanda où il fonda l'Université nationale de ce pays. De retour au Canada, il résida au couvent Saint-Albert-le-Grand jusqu'à ce que son état de santé nécessite son entrée au Pavillon Saint-Dominique, à Québec.
Le père Lévesque laisse dans le deuil, outre sa famille dominicaine, ses frères Ernest prêtre du diocèse de Chicoutimi, René, dentiste, Georges H., médecin et une soeur, Thérèse (H. Cummings) ainsi que de nombreux neveux et nièces.
Georges-Henri Lévesque sera exposé au couvent des Dominicains de Québec, 175 Grande Allée Ouest, jeudi de 19 à 21 h 30, vendredi de 14 à 17 h et de 19 à 21 h 30, samedi de 9 à 10 h 30. La messe des funérailles sera célébrée en l'église Saint-Dominique, samedi, le 22 janvier à 11 h. L'inhumation se fera à Saint-Hyacinthe dans le cimetière des Dominicains (2200, rue Girouard) à 15 h. Il y aura veillée de prières jeudi et vendredi à 19 h 30.
La direction des funérailles a été confiée à la
Maison funéraire Lépine Cloutier ltée
715 rue de St-Vallier Est, Québec (Québec)
Pour renseignements: (418) 529-3371.
Télécopieur: (418) 529-9506
Courriel: lepine-cloutier@qc.aibn.com

LYNCH, Soeur Yvette, SSA
En religion: Soeur Marie-Yves-d'Auteuil
À la Maison mère de Lachine, le 16 janvier 2000, à l'âge de 92 ans, est décédée Soeur Yvette Lynch, fille de feu Pecci Lynch et de feu Laura Tétreault, née à Sainte-Élisabeth de Montréal. Elle fit ses voeux de profession le 10 février 1930. Elle laisse dans le deuil outre sa famille religieuse, son frère Jean-Louis, sa belle-soeur Mme Colette Massicotte-Lynch, neveux, nièces et des arrière-neveux. Elle sera exposée à la:
Maison mère des Soeurs de Sainte-Anne
1950, rue Provost, Lachine
Entrée du salon mortuaire
745, avenue Esther-Blondin
Les funérailles auront lieu le mercredi 19 janvier 2000 à 13 h 30, en la chapelle de la Maison mère et de là au cimetière de la Congrégation des Soeurs de Sainte-Anne. Heures de visite: le mardi 18 janvier 2000 à 14 h. Prière de ne pas envoyer de fleurs.
Direction funéraire
Alfred Dallaire inc.

PRIÈRES

PRIERE MARIE-REINE-DES-COEURS
Pour faveur obtenue. Ô Marie-Reine-des-Coeurs avocate des causes désespérées, mère si pure et si compatissante, mère du Divin Amour et pleine de lumière Divine, je mets entre vos mains si tendres les faveurs que j'attends de vous aujourd'hui... Regardez nos misères, nos coeurs, nos larmes, nos peines, nos souffrances intérieures. Vous pouvez nous exaucer par les mérites de votre Divin Fils notre Seigneur Jésus Christ. Nous promettons si nous sommes exaucés de répandre votre gloire et de vous faire connaître sous le titre de Marie-Reine-des-Coeurs et reine de l'univers entier. Nous espérons contre toute espérance, demandez à Jésus notre guérison, notre pardon et notre persévérance finale. Dites cette prière pendant 9 jours, avec confiance et détermination et vous serez exaucés avec promesse de publier pour faire connaître Marie-Reine-des-Coeurs. G. Fromen Ferney-Volaire.

MARCHAND, Gertrude
À Beauharnois, le 17 janvier 2000, à l'âge de 82 ans, est décédée Mme Gertrude Marchand, fille de feu Émile Marchand et de feu Ida Delisle. Elle laisse dans le deuil sa soeur, Pauline (Jean-Claude Prégent), ses frères, l'abbé Yvon Marchand et Gérard (Carmen Paquin), son beau-frère Léo Bourget ainsi que plusieurs neveux et nièces. Les funérailles auront lieu le jeudi 20 janvier à 14 heures en l'église St-Clément. La famille sera présente à l'église à compter de 13 h 15 pour recevoir les témoignages de sympathie.
Direction Bourgie & Frères inc.
585, rue Ellice, Beauharnois

MARION (Fontaine), Renée
1950 - 2000
De Brossard, le 17 janvier 2000, à l'âge de 49 ans, est décédée paisiblement suite à un courageux combat Renée Marion, fille de feu Odette Lapointe et de feu Philippe Marion, épouse de Pierre Fontaine. Outre son époux, elle laisse dans le deuil ses enfants: Martin (Audrey), Olivier et Amélie, ses beaux-parents René et Jeannine, ses frères Bernard (Françoise), Normand (Wanda) et François (Sandra), ses belles-soeurs, beaux-frères Claudette (Serge), Aline (Serge), Gaétane et Sylvain ainsi que plusieurs parents et amis. Exposée à:
La Maison Darche
7679 boul. Taschereau, Brossard
Les funérailles seront célébrées le samedi 22 janvier 2000, à 11 h, en l'église St-Bernard (8801 Notre-Dame Est) à Montréal et de là au cimetière Le Repos St-François d'Assise, lieu de la sépulture. Heures de visites: jeudi de 19 à 22 h, vendredi de 14 à 17 h et de 19 à 22 h, samedi à compter de 9 h. Un don à La Maison Victor-Gadbois ou à la Société canadienne du cancer serait grandement apprécié.

MICHAUD TURNER, Lucille
1922 - 2000
À Montréal, le 17 janvier 2000, à l'âge de 77 ans, est décédée Lucille Turner, épouse de feu Robert Michaud. Elle laisse dans le deuil ses enfants: Serge (Angélia Cloutier), Michel (Marie-Thérèse Angevin), Jocelyne, Francine (Manillo Mascherin), René (Aline Bourgon), Germain, Denis (Thérèse Bergeron), Louise (Pierre Lacasse) et Yves, ses 14 petits-enfants ainsi que plusieurs parents et amis. La famille accueillera parents et amis au
Complexe funéraire Magnus Poirier inc.
11630 Notre-Dame Est, Montréal
Les funérailles auront lieu le jeudi 20 janvier, à 13 h, en l'église St-Enfant-Jésus de Pointe-aux-Trembles. Heures de visite: mercredi de 14 à 17 h et de 19 à 22 h et jeudi à compter de 11 h.

NOBERT (Lafleur), Madeleine Y.
À Montréal, le 18 janvier 2000, à l'âge de 83 ans, est décédée Madeleine Y. Lafleur, épouse de feu Louis Joseph Nobert. Elle laisse dans le deuil ses enfants Léo (Huguette Goulet), Monique (Pierre Boursier) et Claire (Richard McCarthy), ses petits-enfants Marie-Josée, Geneviève et Étienne-Charles Nobert et Isabelle et Mathieu McCarthy ainsi que plusieurs parents et amis. Exposée au
Centre funéraire Côte-des-Neiges inc.
Montréal (Québec) H3V 1E7
Tél.: (514) 342-8000
Les funérailles auront lieu le jeudi 20 janvier à 14 h en la chapelle du centre funéraire et de là au cimetière Notre-Dame-des-Neiges, lieu de la sépulture. Heures des visites: jeudi à compter de 13 h. Au lieu de fleurs, des dons à la Fondation de Jules et Paul Léger seraient appréciés.

PELLETIER, Léon
À Laval, le 13 janvier 2000, à l'âge de 81 ans, est décédé Léon Pelletier, époux de Monique Delisle. Outre son épouse, il laisse dans le deuil ses deux belles-soeurs ainsi que de plusieurs neveux et nièces. Selon ses volontés, il ne sera pas exposé.
Les funérailles auront lieu le samedi 22 janvier 2000 à 11 h en l'église St-Norbert, 3155, boul. Cartier Ouest, Chomedey. Parents et amis sont priés d'y assister sans autre invitation.
Direction Urgel Bourgie

PLOUFFE, Daniel
À Montréal, le 18 janvier 2000, à l'âge de 81 ans, est décédé M. Daniel Plouffe (retraité de la S.T.C.U.M.), époux de Françoise Vadeboncoeur. Outre son épouse, il laisse dans le deuil sa fille Louise, ses soeurs, belles-soeurs, beaux-frères, nièces et neveux, cousins et amis ainsi que ses familles adoptives, les Bambozzi et les Piegaia. La famille recevra les condoléances au
Complexe funéraire Urgel Bourgie
3955, Côte-de-Liesse (angle Ste-Croix)
Une liturgie de la Parole aura lieu le vendredi 21 janvier à 19 h 30 en la chapelle du complexe. Parents et amis sont priés d'y assister sans autre invitation. Heures des visites: jeudi de 14 à 17 h et de 19 à 22 h et vendredi de 14 à 17 h et de 19 à 19 h 30.

POIRIER, Agnès, C.N.D.
(S.S. - Agnès - Martyre)
Décédée à la Maison Ste-Dorothée, le 15 janvier 2000, à l'âge de 66 ans et 2 mois dont 38 ans de vie religieuse à la Congrégation de Notre-Dame. Elle était la fille de feu Théodore Poirier et de feu Marguerite-Anne Richard. Outre sa famille religieuse, elle laisse dans le deuil ses soeurs Marie et Thérèse, ses frères Amond (Norma), Gustave, Benoît et Gérard, ses neveux et nièces ainsi qu'autres parents. Exposée le jeudi 20 janvier de 15 à 21 h. Célébration de prières à 19 h 30 et funérailles le vendredi 21 janvier à 10 h à la
Maison mère
4873, avenue Westmount, Westmount
L'inhumation suivra au cimetière de la Côte-des-Neiges.
Direction funéraire Alfred Dallaire inc.

RENAUD, Guy
À Montréal, le 14 janvier 2000, à l'âge de 80 ans, est décédé M. Guy Renaud, époux de Rachel Labrie. Outre son épouse, il laisse dans le deuil ses enfants Marc, Anne et Carl, ses petits-enfants Béatrice et Félix-Antoine, sa soeur Madeleine ainsi que neveux et nièces. Les funérailles auront lieu le mercredi 19 janvier à 15 h en l'église St-Antonin, 5391 Snowdon, Montréal. Parents et amis sont priés d'y assister sans autre invitation. La famille recevra les condoléances à l'église une demi heure avant le service.
Direction funéraire Urgel Bourgie

REMERCIEMENTS

REMERCIEMENTS au Sacré-Coeur pour faveur obtenue. J.P.
REMERCIEMENTS au Sacré-Coeur pour faveur obtenue. G.C.
REMERCIEMENTS au Sacré-Coeur pour faveur obtenue. A.C.
REMERCIEMENTS au Sacré-Coeur de Jésus et à la Ste-Vierge pour faveur obtenue. A.H.
REMERCIEMENTS à St-Jude, St-Antoine, St-Joseph et Frère André pour faveur obtenue. A.H.
REMERCIEMENTS au Sacré-Coeur pour faveur obtenue. J.B.

RENAUD, Jean-Louis
1941- 2000
À Fabreville, le 18 janvier 2000, à l'âge de 58 ans, est décédé M. Jean-Louis Renaud, président de l'Association libérale de Fabre, époux de Mme Marcelle Ange Huet. Outre son épouse, il laisse dans le deuil ses enfants: Stéphane (Rita), Sylvain, William, Steve, ses petites-filles Marie-Ève, Naomie, ses frères Pierre-Paul et Michel, beaux-frères, belles-soeurs, neveux et nièces et autres parents et amis. Exposé mercredi de 19 à 22 h, jeudi de 14 à 17 h et de 19 à 22 h, vendredi dès midi au
Complexe funéraire Goyer Ltée
3495 boul. Dagenais, Fabreville, Laval
Les funérailles auront lieu le vendredi 21 janvier, à 14 h en l'église St-Ferdinand, et de là retour à la chapelle du Complexe funéraire Goyer.

RICHARD, Marthe
Au Centre hospitalier rég. de Rimouski, le 14 janvier 2000, à l'âge de 60 ans et deux mois, est décédée dame Marthe Richard, demeurant au 70, St-Germain Est, Rimouski, épouse du Dr Norman Reader. Outre son époux, elle laisse dans le deuil ses filles Caroline, Stéphanie (Luc Poirier), ses petits-enfants: Philippe, Jérémie, sa belle-mère Adéline Gaul Reader, ses six frères, ses cinq soeurs, plusieurs beaux-frères et belles-soeurs ainsi que de nombreux parents et amis. Le service a été chanté en l'église St-Pie IX le 18 janvier dernier. Les gens qui le désirent peuvent faire un don à la Fondation du Centre hospitalier régional de Rimouski ou à l'Association du cancer de l'Est du Québec par l'entremise de l'hôtesse au salon. La direction funéraire a été confiée à
Centre funéraire Bissonnette de Rimouski
125, ave St-Louis, Rimouski (Québec)
G5L 5P9

RIEL, M. Albert
1941-2000
Subitement à Farnham, le 16 janvier 2000, à l'âge de 58 ans, est décédé M. Albert Riel, époux de Mme Patricia Sansom, demeurant à Farnham.
M. Riel était gérant des entreprises Meubles Denis Riel inc.
Outre son épouse Patricia, il laisse dans le deuil ses fils, Marc (Isabelle Vibert) et Steven (Marie-Renée Dionne). Il laisse également son frère et ses soeurs, Suzanne (Yvan Robinson), Aline et Denis (Claire Gauvin), ainsi que ses beaux-frères et belles-soeurs, neveux et nièces, autres parents et amis. M. Riel sera exposé jeudi à 14 heures au salon funéraire:
F. & J.M. Désourdy inc.
205, Principale Est
Farnham
Tél.: (450) 293-4474
Télec.: (450) 293-8525
Les funérailles auront lieu le vendredi 21 janvier, à 14 heures, en l'église St-Romuald, suivies de l'inhumation au cimetière de Farnham.
Heures des visites: jeudi de 14 à 17 heures et de 19 à 22 heures. Vendredi ouverture à midi.
Des dons à la Fondation de l'Hôpital B.M.P. de Cowansville seraient appréciés. Formulaires disponibles au salon.
Veuillez prendre note que Les Meubles Denis Riel inc. et Club Meubles Avantage seront fermés le vendredi 21 janvier.

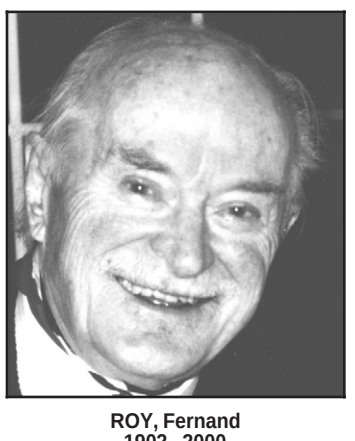

ROY, Fernand
1902 - 2000
À Val-David, le 17 janvier 2000, est décédé à l'âge de 97 ans, M. Fernand Roy, époux en premières noces de feu Blanche Michaud et en secondes noces de feu Marie Laure Lavoie. Il laisse dans le deuil ses enfants, Marguerite (Robert Gosselin), Louise, Jacqueline (Dr Alan Greenberg), Michel (Francine Dalbec), Claire (Jacques Cusson), Pierre (Lucille Beaupré), ses 16 petits-enfants, ses 7 arrière-petits-enfants et plusieurs autres parents et amis.
Exposé au salon funéraire
Guay inc.
955, rue Grignon, Ste-Adèle
Les funérailles auront lieu en l'église de Val-David, le jeudi 20 janvier à 11 h. Inhumation au cimetière Notre-Dame-des-Neiges vendredi à 13 h. Pas de fleurs, des dons à la Fondation Maurice Juneau, 418, boul. Baron Empain, Ste-Marguerite, J0T 1L0, seraient appréciés. Heures des visites: mercredi de 14 à 17 h et de 19 à 22 h, jeudi dès 9 h.

SAURIOL (Breton), Adrianna
À Laval, le 14 janvier 2000, à l'âge de 85 ans, est décédée Adrianna Breton, épouse de feu Ovila Sauriol. Elle laisse dans le deuil ses enfants: Robert, Pierre, Pierrette, Jacques, Marjolaine, Danièle et leurs conjoints(es), ses petits-enfants, son arrière-petit-fils ainsi que de nombreux parents et amis. La famille recevra les condoléances au:
Complexe funéraire Urgel Bourgie
625, rue Principale, Ste-Dorothée
Les funérailles auront lieu le vendredi 21 janvier 2000 à 11 h, en l'église Ste-Dorothée, 655, Principale, Ste-Dorothée et de là au cimetière Ste-Dorothée. Parents et amis sont priés d'y assister sans autre invitation. Heures de visite: jeudi de 14 à 17 h et de 19 à 22 h et vendredi à compter de 9 h 30. Des dons à la Fondation des maladies du rein, seraient appréciés.

Bibliothèque
et Archives
nationales
Québec

La Presse
19 janvier 2000

Page E8 manquante