18 PAGES

LA PRESSE

Le plus fort tirage quotidien au Canada sans exception.

Nos livres pour la vérification de notre tirage ouverts à tous.

CIRCULATION COMPARATIVE
Des journaux à Grand Tirage du Canada quotidien

LA PRESSE, Montréal	141,479
"Star", de Toronto	106,303
"Star", de Montréal	90,793
"Telegram", de Toronto	90,754
"Free Press", de Winnipeg	65,706

31me ANNEE—No 172 LA PRESSE, EDIT. QUOT.—MONTREAL JEUDI, 27 MAI 1915 UN CENTIN

UNE AFFAIRE DES PLUS ETRANGES, RUE VALOIS

On découvre dans la maison portant le No 400, les corps des époux Gareau, celui du mari, tout vêtu, sur un canapé, et, celui de la femme, dans un lit, sans toutefois pouvoir trouver la moindre marque de violence.

PAS DE FUITE DE GAZ, PAS DE TRACES DE POISON

Une soeur de la femme Gareau, Madame Saint-Pierre, frappant au tragique domicile et ne recevant point de réponse, va avertir la police et un agent envoyé sur les lieux opère la sensationnelle découverte.

EST-ON EN PRESENCE D'UN DOUBLE CRIME?

Une affaire très mystérieuse et qui rappelle en quelque sorte le drame des époux Vautour et la sanglante tragédie qui a eu la maison de la famille Van Looy pour théâtre, passionne depuis ce midi l'opinion des citoyens du quartier Hochelaga et même de toute la ville.

AU No 400 RUE VALOIS

Un homme et une femme ont été trouvés morts dans des circonstances particulièrement mystérieuses. Voici ce que l'on connaît jusqu'ici des faits.

M. Joseph Gareau, âgé d'une soixantaine d'années, et sa femme, née Marie-Louise Dupuis, de deux années moins âgée, demeuraient au No 400 de la rue Valois, près de la rue Ontario.

Les époux, qui vivaient seuls, paraissaient très heureux, et rien ne faisait prévoir une fin aussi subite.

DEPUIS LUNDI DERNIER?

Lundi dernier, Mme Arthur Saint-Pierre, 43 de la rue Joliette, soeur de Mme Gareau, se rendit à la demeure du malheureux couple pour lui rendre visite. Elle eut beau frapper à la porte, personne ne vint ouvrir. Croyant son beau-frère et sa soeur sortis, elle retourna chez elle, sans se douter que peut-être, alors, ils étaient morts ou à l'agonie.

Quoi qu'il en soit, Mme Saint-Pierre retourna, cet avant-midi, vers onze heures 40, pour voir sa soeur.

LA POLICE AVERTIE

De nouveau elle frappa encore longtemps à la porte sans recevoir de réponse. L'inquiétude la saisit alors et elle se mit à interroger les voisins qui lui déclarèrent qu'ils n'avaient pas vu les époux depuis quelques jours.

Mme Saint-Pierre, dont les craintes croissaient courut à un téléphone du voisinage et se mit en communication avec le capuitaine Murphy, du poste No 11 à qui elle fit part de ses alarmes.

ON ENFONCE LA PORTE

Le constable Alphonse Nantel fut dépêché sur les lieux et il dût enfoncer la porte de derrière pour pouvoir pénétrer à l'intérieur.

Les quelques personnes qui accompagnaient l'agent de police n'aperçurent d'abord rien d'extraordinaire. Tout semblait parfaitement à l'ordre dans la place.

Ce n'est qu'en arrivant dans la salle à diner que l'on aperçut M. Gareau couché en travers sur le canapé.

DECOUVERTE DES CADAVRES

Dans la chambre qui se trouve à côté, les visiteurs ne tardèrent pas à découvrir Mme Gareau, couchée sur son lit.

Tous deux avaient cessé de vivre, mais personne ne saurait encore dire à quand remonte la mort.

M. Gareau était tout vêtu, pendant que sa femme avait enlevé ses vêtements comme pour prendre son repos pour la nuit.

L'ORDRE REGNE A L'INTERIEUR

Un ordre parfait régnait dans toutes les pièces. Sur aucun des meubles on n'a pu trouver ni bouteillec, ni verres qui auraient pu contenir de poison. Les cadavres, au dire de ceux qui les ont examinés, ne portent aucune trace de violence, pas la plus petite égratignure.

Il restait l'hypothèse du gaz d'éclairage qui aurait pu amener l'asphyxie, mais un oiseau qui se trouvait encore dans sa cage suspendue au plafond était encore en vie.

LES CORPS A LA MORGUE

Il est bien certain que si le gaz s'était répandu dans la place en assez grande quantité pour causer la mort de deux personnes robustes, l'oiseau aurait aussi succombé.

Une fois que toutes ces constatations eurent été faites, l'on prévint les autorités de la morgue où les cadavres ont été transportés et où aura lieu l'enquête du coroner.

Les époux Gareau n'ont, dit-on, qu'une fille qui demeure à New-York. Elle sera prévenue du malheur qui la frappe si cruellement.

M. Arthur Saint-Pierre, le beau-frère de M. Gareau, a déclaré au capitaine de police Murphy qu'il est passé devant la demeure de ses parents défunts, mardi dernier et qu'il a lui aussi comme sa femme frappé à la porte, mais que personne n'est venu ouvrir.

CE QU'IL VIT DE DEHORS

Par la vitre il a cru remarquer que la porte de derrière était alors ouverte. Ce matin elle était fermée puisqu'on a été obligé de l'enfoncer pour pénétrer dans le lugubre logis.

CHANT LUGUBRE DE L'OISEAU

Dérision du sort: pendant que les employés de la morgue enlevaient les cadavres des malheureux époux, le serin dont nous parlons plus haut lançait ses notes les plus mélodieuses.

Ce chant, dans un pareil moment, a fort ému ceux qui l'ont entendu.

LE CONDAMNE EST RENDU A VALLEYFIELD

Le malheureux Bulgare est accablé et n'a point dormi de la nuit.

DE SA CELLULE DICHOFF NE PEUT VOIR L'ECHAFAUD

L'abbé Lafontaine, de la prison de Montréal, l'accompagnera au supplice.

QUELQUES HEURES D'ESPOIR

(Du correspondant de la PRESSE)

Valleyfield, 27.—Un grand nombre de personnes se sont rendues à la prison, espérant voir l'échafaud qui servira demain à l'exécution du malheureux Bulgare Dichoff, mais tous en furent quittes pour leur trouble, car le shérif D'Amours avait donné des ordres sévères pour que personne ne fût admis dans la cour de la prison. Vers 5 heures, hier après-midi, on ordonna à toutes les personnes d'évacuer le terrain de la prison, et la nouvelle se répandit que le condamné Stoin Dichoff arrivait à 5.10 heures, par le New York Central. Un grand nombre se rendirent à la gare, où le prisonnier descendit du train, accompagné des gardes Barbeau, Piché et Séguin, de la prison de Bordeaux. Le prisonnier parcourut d'un pas ferme la distance qui sépare la gare de la prison. L'ordre le plus parfait ne cessa de régner.

Le condamné fut conduit à sa cellule qui se trouve sur le premier plancher avec une fenêtre donnant sur la cour de la prison. De sa cellule, le condamné ne peut voir l'échafaud qui est érigé dans le coin nord-est de la cour; la distance qui sépare la cellule de la potence est d'environ 20 pieds. Le condamné aura 18 marches à monter pour se rendre sur l'échafaud. Le prisonnier semble accablé; il n'p pris aucune nourriture et n'a pas dormi de la nuit. Ce matin, vers 8 heures, il a sommeillé quelques instants; à 9.30 heures, ce matin, l'abbé Lafontaine, de Montréal, s'est rendu à sa cellule où avec l'aide d'un interprète, va lui apporter les secours de la religion. L'exécution va avoir lieu demain à 7 heures a.m.

L'abbé Marleau, de la cathédrale, dira la messe dans la cellule du prisonnier et c'est l'abbé Lafontaine, aumônier de la prison de Bordeaux (Montréal) qui accompagnera sur l'échafaud le malheureux Bulgare. Les personnages officiels et quelques journalistes seront les seules personnes présentes à l'exécution.

Contrairement, à ce qui avait été annoncé, ce n'est pas le bourreau Brady qui fera l'exécution, mais un nommé Homes. Toutes les précautions ont été prises pour que l'exécution de demain matin s'accomplisse dans le meilleur ordre possible.

* * *

Mtre J. W. Pilon, l'avocat du malheureux Dichoff, prétend que son client ne sera pas pendu. Il dit avoir téléphoné, ce matin, au ministre de la justice qui lui a promis de prendre sa demande de sursis sous considération.

L'honorable M. Doherty, aurait déclaré au criminaliste qu'il convoquerait une assemblée du conseil des ministres, cet après-midi.

LE LIEUTENANT-GOUVERNEUR

Son Honneur le Lieutenant-Gouverneur LeBlanc, est à Montréal aujourd'hui et loge au Windsor. Son aide-de-camp, le major Victor Pelletier, l'accompagne.

LE 295ème JOUR DE LA GUERRE

MAGNIFIQUE RAID AERIEN DES FRANCAIS AU-DESSUS DE MANUFACTURES ALLEMANDES

Rév P. L. Hébert Séminaire 15.15

Dix-huit aéroplanes dont chacun portait cent livres de projectiles jettent des bombes sur l'importante fabrique d'explosif de Ludwigshafen et produisent de grands dégâts.

LA REPONSE DE LA FRANCE AUX AVIATEURS TEUTONS

Les troupes belges repoussent les attaques ennemies à Dixmude.—Les troupes de Joffre gagnent du terrain à Souchez. — Duels d'artillerie près de Reims et dans les Vosges.

LES TUEURS DE FEMMES

Paris, 27 (2 heures 57 de l'après-midi) — Le département de la guerre a fait publier, cet après-midi, le communiqué suivant: "Hier soir, les troupes belges ont repoussé deux attaques, l'une au nord et l'autre au sud de Dixmude. La première a été repoussée par une contre-attaque et la seconde a été brisée par le feu de l'artillerie belge.

Dans le secteur situé au nord d'Arras, il y a eu deux engagements, hier soir. Au sud-ouest de Souchez, nous nous sommes emparés d'une des tranchées de l'ennemi, près du château de Carleuten. Nous avons fait des prisonniers, parmi lesquels il y avait un officier. A l'est de Neuville-Saint-Vaast, les Allemands ont essayé de se porter à l'attaque, mais ils ont été tenus en échec par nos artilleurs.

Sur divers points du front, notamment près de Reims et dans les Vosges, il y a eu, hier, des duels d'artillerie.

RIPOSTE A LA FRANÇAISE

Une de nos flottilles aériennes, comprenant dix-huit aéroplanes, dont chacun portait cent dix livres de projectiles, a jeté des bombes, ce matin, sur la fabrique de produits chimiques Baden, à Ludwigshafen (sur le Rhin). C'est l'une des plus importantes manufactures d'explosifs d'Allemagne. Les résultats qui ont été signalés démontrent l'efficacité du raid. Plusieurs bâtiments ont été atteints par nos projectiles et des incendies ont été allumés. Les aviateurs sont restés dans l'espace pendant six heures et ont couvert la distance de plus de deux cent quarante milles. Ce raid contre cet important établissement militaire est la réponse de la France aux aviateurs allemands qui ont tenté d'attaquer Paris".

LA TERREUR CHEZ LES TURCS

Paris, 27.—Le correspondant de l'agence Havas, à Athènes, écrit:

"Les alliés continuent à attaquer avec vigueur les positions des Turcs, dans les Dardanelles, et ils reçoivent constamment des renforts. La fréquence des assauts livrés par les troupes franco-anglaises semble avoir jeté la terreur au milieu des soldats ottomans. Les alliés font souvent tomber une pluie d'obus sur leurs adversaires, et il est évident qu'ils veulent à tout prix se rendre maîtres du détroit des Dardanelles."

PRZEMYSL HORS DE DANGER

Londres, 27.—D'après le correspondant du "Times", à Pétrograde, les experts militaires russes pensent que la forteresse de Przemysl est absolument hors de danger et qu'elle n'a pas à craindre d'être investie.

L'un des correspondants du "Times", qui suit l'armée russe, donne une description de la retraite des troupes du tsar, le long de la Donajec. Il dit: "Les attaques allemandes sur la Donajec ont été d'une violence inouïe. L'ennemi a inondé d'obus ses adversaires. Malgré la violence des assauts, les Russes ont conservé leur sang-froid, ont reculé et se sont appuyés sur la San, où des renforts les ont soutenus. La retraite rapide des Russes a forcé l'ennemi à étendre plus qu'il ne le voulait ses lignes de communications. De plus, il a été impossible pour les Allemands de s'assurer la quantité de munitions voulue. La retraite des Russes a été exécutée habilement, comme celle de Mons."

L'ANGLETERRE ENCORE ATTAQUEE

Londres, 27.—Le secrétaire de l'Amirauté a fait publier le bulletin suivant:

"Hier soir, un zeppelin a passé au-dessus de la côte occidentale et a jeté des bombes sur South End. Deux femmes, dit-on, ont été tuées et un enfant a été gravement blessé. Les dommages sont insignifiants. Des aéroplanes et des hydro-aéroplanes ont poursuivi le zeppelin, qui a réussi à fuir vers l'est."

Une dépêche de South End disait, ce matin:

"La ville de South End a de nouveau été attaquée par un zeppelin, hier soir. Mme May Fabin a été tuée et plusieurs personnes ont été blessées par l'explosion de bombes."

Quelques rapports disent que deux ou trois zeppelins ont passé au-dessus de South End. Mais, le ciel était couvert de nuages, et il a été impossible de se renseigner avec exactitude sur l'importance du raid."

PROCLAMATION DU ROI VICTOR-EMMANUEL

En prenant le commandement des armées de terre et de mer, le roi Victor-Emmanuel a lancé la proclamation suivante: "L'heure solennelle a sonné pour les nations. A l'exemple de mon grand-père, je prends, aujourd'hui, le commandement des armées de terre et de mer de l'Italie, avec l'assurance que votre bravoure, votre dévouement et votre discipline nous donneront la victoire. L'ennemi que vous avez à combattre est rompu à la guerre et digne de vous. Favorisé par la nature du terrain et des ouvrages habilement faits, il résistera opiniâtrement, mais votre valeur saura certainement le vaincre. Soldats, à vous appartient la gloire de déployer le drapeau italien sur les terres sacrées qui forment la frontière de notre pays; à vous appartient la gloire de terminer l'oeuvre entreprise avec tant d'héroïsme par nos pères."

COUP DES PIRATES

South Shields, Angleterre, 27.—Le steamer danois "Betty" a été torpillé et coulé par un sous-marin allemand, hier, dans la mer du Nord. L'équipage a été secouru.

(Pour autres nouvelles de la guerre, voir page 10.)

REVOLTE QUI CREE UNE SITUATION ALARMANTE

Tokio, Japon, 27.—Les passagers du steamer "Nagasaki", qui vient d'arriver à Tokio, annoncent qu'un soulèvement s'est produit dans la section septentrionale de la péninsule de Malacca. Il s'agit d'une protestation alarmante contre le gouvernement. Trois mille rebelles ont repoussé des troupes que le gouvernement avait lancées contre eux. Ils se sont livrés au pillage et au meurtre. Un grand nombre de blancs ont été tués. L'administrateur anglais a conseillé aux femmes blanches de se réfugier dans le royaume de Siam.

MOMENTS DOULOUREUX POUR LE SAINT-PERE

Les temps critiques que nous traversons affligent le souverain pontife.

UN VAIN APPEL AUX BELLIGERANTS

Le pape demande aux catholiques de jeûner pendant trois jours.

Rome, par voie de Paris, 27.—"Nous traversons des temps critiques, mais nos prières plus fréquentes monteront jusqu'au pied du trône de celui qui tient entre ses mains le sort des nations."

Telle est la déclaration contenue dans une lettre adressée par Sa Sainteté le pape Benoit XV au cardinal Vanutelli et publiée dans l'"Osservatore Romano", l'organe du Vatican.

Le pontife rappelle sa première encyclique, dans laquelle il demandait aux nations belligérantes de conclure la paix, mais il fait remarquer qu'on n'a pas prêté l'oreille à ses exhortations et que la guerre a continué jusqu'au moment où "la terrible conflagration a atteint notre chère Italie."

Le Saint-Père dit qu'il désirait tenir un consistoire dans les premiers jours de juin pour discuter avec le Sacré-Collège des questions importantes relatives au gouvernement de l'Eglise, mais les désastreux événements qui se sont produits ont rendu la chose impossible.

"Bien que notre coeur saigne au spectacle de tant d'infortunes", écrit le pape, "nous avons continué avec

A suivre sur la page 10

LES EXPLOITS DES AVIATEURS ALLIES

Amsterdam, via Londres, 27.—Le "Telegraaf" annonce qu'un des aviateurs au service des alliés, a survolé Ostende et a jeté une bombe qui a tué cinquante soldats allemands. Ces soldats étaient dans un tramway au moment de l'explosion. Plusieurs aviateurs franco-anglais ont passé au-dessus d'Ostende et ont détruit quelques bâtiments importants, entre autres, un entrepôt.

UN BEAU PALAIS EST CONVOITE

Sur la frontière italienne, via Paris, 27.—On dit que les Italiens vont profiter de l'occasion pour reprendre le palais Venetia, le siège de l'ambassade autrichienne au Vatican. C'est peut-être le plus beau palais de Rome. Il fut construit au 15e siècle et il a appartenu à la république de Vénétie. Quand l'Autriche céda à l'Italie les provinces vénétiennes, les hommes d'Etat italiens oublièrent de réclamer le palais Venetia.

UN ROI DIGNE DE SON PEUPLE

Rome, via Paris, 27—Le roi Victor-Emmanuel, qui a pris le commandement suprême des armées de terre et de mer, restera pendant toute la guerre avec ses troupes, dont il partagera les labeurs et la gloire. Le roi Victor-Emmanuel est modeste, et il a fait tout son possible pour se rendre au front incognito.

FROIDS ET PLEINS D'AUDACE AU FEU!

Telles sont les élogieuses remarques que fait le lieutenant-colonel Meighen à l'adresse des soldats canadiens-français.—Ce que regrettent ces braves!

ILS VOUDRAIENT CHARGER A LA BAIONNETTE!

(Du correspondant de la PRESSE)

Ottawa, 27.—Le général Hughes a reçu, ce matin, une communication du lieutenant-colonel Frank Meighen, qui commande en ce moment une division du 14ème de Montréal. Parlant des soldats canadiens-français, il s'exprime comme suit:

"Je ne pourrais pas commander une meilleure équipe de soldats que celle que j'ai en ce moment, et la compagnie canadienne-française a certainement eu une conduite héroïque. Les officiers canadiens-français sont habiles, et, dans un pays comme celui-ci, quels services ils peuvent rendre! Nous n'avons pas eu besoin d'interprètes, attendu que presque tous nos soldats parlaient le français, aussi bien que les interprètes. Nos soldats ont été froids et audacieux, sous un feu terriblement nourri, et leur seul regret est qu'ils n'aient pas eu plus d'occasion de se servir de la baïonnette contre les Allemands."

Le général Hughes a reçu également une lettre de son fils, dans laquelle ce dernier fait les plus grands éloges de la conduite guerrière des Canadiens-français dans les batailles. Le général Hughes a profité de l'occasion pour dire qu'il a la plus grande admiration pour les militaires canadiens-français, qui sont, dit-il, habiles, intrépides et héroïques.

WASHINGTON EST MAL RENSEIGNE

Washington, 27.—Le département d'Etat a reçu de l'ambassadeur et du consul général des Etats-Unis, à Londres, des câblogrammes annonçant que le "Nebraskan" a été endommagé. Mais ces câblogrammes ne disent pas si ce navire a été torpillé ou a heurté une mine.

CONFLAGRATION DUE AUX FEUX DE FORETS

Le Pas, Man., 27.—Les feux de forêts ont détruit une douzaine de maisons et une grande quantité de dormants. Les pertes sont évaluées à $10,000. La ville a été menacée de destruction.

UN HONNEUR POUR LES FRANCO-AMERICAINS

M. HENRI ACHIN, de Lowell, Mass. représentant du 17ème district de Middlesex à la Législature de l'Etat de Massachusetts, qui a présidé les délibérations de la Chambre, hier, en l'absence du "speaker" Cox. C'est la première fois qu'un des nôtres préside la Chambre Basse de l'Etat de Massachusetts.

GROS DEFICIT.

Washington, 27—Le département des postes a enregistré un déficit de $6,482,719 pour les six premiers mois de l'année fiscale.

LA GUERRA

SOMMARIO PER GLI ITALIANI

L'Italia ha stabilito il blocco dei po ti albanesi, dove l'Austria potera ancora fornirsi di vettovaglie.

* * *

Il Re Vittorio Emanuele si è messo alla testa dell'armata, e ha nominato reggente del trono il Principe Tommaso di Savoia.

* * *

Gli Italiani hanno preso un'offensiva generale, occupando Porcella, Montezzo, Tomale e Ponte-Caffero in Val di Guidi, Caria e Montebaldo, come puro Montefrappa, Monte-Pasubia e Montebaffelon, nella Valle d'Ayno, Leogano e le gole di Valbrenta.

* * *

I prigionieri sono numerosi.

I passi principali della frontiera sono occupati dagli Italiani.

* * *

Intorno all'Izonzo l'offensiva è generale.

Gli aviatori italiani operano à Montefalcone contro le officine elettriche.

* * *

Nel Trentino gli Austriaci distruggono tutti gli edifizi per sottrarli all'invasione.

* * *

Gli Italiani di tutti i paesi accorrono numerosi sotto le bandiere per arruolarsi. L'entusiasmo è indescrivibile.

LE MAJOR-GENERAL VITTORIA ZUPELLI, ministre de la guerre en Italie, qui dirige personnellement l'attaque des soldats de Victor Emmanuel, contre l'Autriche-Hongrie.

LAMPES ELECTRIQUES

POUR LA CAMPAGNE

Grande Nouveauté--

Ces lampes sont en jonc japonais avec abat-jour de matériel doublé de soie de couleurs.

Nous avons un assortiment complet de formes et de couleurs.

Toutes Prêtes à Etre Fixées Prix $12 en Montant, Moins **33%** D'ESCOMPTE

LAMPES A L'HUILE

Lampes pour cuisine et chambres, **20c** en montant.

Lampes pour salle à manger, living-room, salon **$2.50** en montant

Tous les accessoires, mèches, brûleurs, cheminées, etc.

Si vous ne trouvez pas l'article que vous cherchez, avec une carte du gérant de notre magasin de détail, nous vous vendrons ce que vous désirez à notre magasin de gros, 86 rue Saint-Pierre.

533 ST-CATHERINE EST.

Coin Amherst.

Le magasin de détail de porcelaine et verrerie le plus complet et le plus considérable au Canada.

La Cie Brodeur LIMITÉE

Les Nuits Sans Sommeil

retardent la croissance et le développement du bébé, qui est sujet à des malaises subits, exposé à ces maladies particulières au jeune âge, qui alarment tant les mères. Vous éviterez à l'enfant bien des souffrances et des nuits sans sommeil, en lui donnant suivant les directions, une dose ou deux de

SIROP D'ANIS GAUVIN

C'est le meilleur des remèdes pour les maladies de l'enfant; aussi a-t-il été souvent imité, mais jamais égalé.

EN VENTE PARTOUT: 25c. LA BOUTEILLE.

MEFIEZ-VOUS DES IMITATIONS

J. A. E. GAUVIN, Pharmacien-Chimiste.

850 Rue Ste-Catherine Est, - - Montréal.

Voici le remède efficace contre la FATIGUE: un ou deux CACHETS GAUVIN pris suivant la direction. En vente partout: 25c la Boite.

PATRICIA

Voilà le nom de la dernière création de la fabrique de corsets E. T. à LA DEESSE. Ce modèle offre tout le confort possible, joignant l'élégance parfaite ainsi que de la durée; il est richement orné de broderie soie. Ce corset est en outre fait avec section élastique au bas qui assure son aisance. Les baleines sont en aluminium. Il est détaillé au prix de **$1.50** dans toutes les maisons de commerce.

E.T. La Déesse CORSETS

THE E. T. CORSET Company Limited,

ST HYACINTHE.

Entrepôts à:

MONTREAL --- 232 rue Lemoine.

TORONTO --- 66-68 Wellington West.

QUEBEC --- 29 rue de la Couronne.

170-m,j,s-n

Le TRIOMPHE des REMÈDES TIRÉS DE LA NATURE

LES grands Médecins recourent de plus en plus aux remèdes tirés du règne végétal — ceux auxquels nos ancêtres étaient redevables de leur robuste santé.

Après des années de recherches et d'expériences concluantes, Mme. Dr. McGill a établi la formule de ses fameuses

PILULES AUX CINQ RACINES

(MRS. DR. McGILL POLYROOT PILLS)

dont l'efficacité est réellement merveilleuse contre:

La Pauvreté du Sang,
La Prostration Nerveuse,
Les Maux de Tête,
Les Maladies des Femmes,
La Suppression des Époques,
La Paleur du Teint,
Les Etourdissements,
Les Syncopes,
La Faiblesse Générale,
Le Manque de Sommeil.

50c. la Boite, 6 Boites pour $2.50

Si votre fournisseur ne les a pas, écrivez directement à

D. McGILL CHEMICAL CO., Montreal, Que.

Boite Postale 1975

ou QUENNEVILLE & GUÉRIN Dépositaires.

90 Rue Ste-Catherine Est, - Montréal.

Sirop du Dr Fred. Demers

POUR LES ENFANTS.

Employez-le toujours, car il est bien supérieur à tous les autres sirops pour sommeil, dentition, contre coliques, et pour tous les besoins des bébés et enfants. En vente partout.

DEPOT: 30) RUE SAINT-DENIS, MONTREAL. 10-m,j,s-n

OBSEQUES DE M. LS. BEDARD

Ce matin, en l'église Saint-Jacques, ont eu lieu, au milieu d'une affluence considérable de parents et d'amis, les imposantes funérailles du notaire Louis Bédard. La levée du corps fut faite par le Rév. P. Jean, des Pères du Saint-Sacrement et le service funèbre fut célébré par l'abbé Henri Gauthier, curé de Saint-Jacques, assisté des abbés Poulin et E. Blanchard.

La chorale de Saint-Jacques, sous la direction de M. Fred Pelletier, maître de chapelle, chanta la messe des morts harmonisée.

Le deuil était conduit par M. Louis Antonio Bédard, président du Club Canadien et Greffier de la cour de Pratique, fils du défunt; Alex.-B. Archambault, greffier des Licences, son gendre; Théodore Bédard, de Montréal,et Bénoni Bédard,de Saint-Rémi, ses deux frères; Pierre Bédard, Antonio Bédard, Armand Bédard, Pierre Bédard, Charles Bédard, Aimé Bédard, Pierre Bédard, Charles-Ernest Bédard, ses neveux.

De magnifiques offrandes de fleurs avaient été envoyées par les parents et amis de la famille du défunt. Mentionnons seulement une pendule, envoi des membres, et une ancre, envoi des directeurs du Club Canadien, dont le fils du défunt, M. L. A. Bédard, est le dévoué président. Des offrandes de messes et des bouquets spirituels furent aussi reçus en grand nombre par la famille.

Dans le cortège on remarquait l'hon. Narcisse Pérodeau, les honorables Siméon Beaudin et Eugène Lafontaine, juges de la Cour Supérieure, le docteur G.-A. Lacombe, Laurent-G. Morin, J. A. Beaudry, Charles-I. Giroux, J. E. Deslauriers, directeurs du Club Canadien; P. A. Archambault, Dr J. E. Bolvin, B. E. Beaudry, Yvon Lamontagne, Z. Mayrand, T. H. Lesage, Paul Skelly, le député-coroner J. B. S. Biron, le grand-connétable A. Cinq-Mars, Dr P. A. Robichaud, A. N. Mailloux, L. D. Masse, P. L. Gaboury, Paul Saint-Germain, G. Valois, E. Paquet, J. Papineau, P. Rainville, L. Boisseau, E. R. Gareau, E. Brossard, G. Morrison, J. C. Franchère, Charlemagne Rodier, Arthur Brossard, A. P. Robitaille, A. Martineau, J. A. Tranquile, H. P. Lachapelle, F. Lorrain, D. Cyr, C. Jetté, A. Henrichon, C. Angers, P. Bernard, A. Malo, L. J. Morin, O. Sullivan, W. Lebel, G. Brault, Dr J. E. Bergeron, D. Messier, N. Brosseau, le professeur Eugène Lasalle, C. E. Gagnon, W. Méthot, E. Christin, T. Marchand, F. X. Roy, M. Benoit, Dr L. P. Bernier, T. A. Fauteux, O. Turcotte, Jos. E. Glackmeyer, S. Glackmeyer, R. Décarie, P. W. Archambault, Chs. Archambault, Alex. Archambault, W. R. Lamontagne, H. Dupré, E. Lebel, F. Archambault, A. Chagnon, E. Mercier, P. Deschamps, Alban Germain, J. E. Mainville, A. Douin, O. Lemire, Gaston Maillet, Mastaï Pagnuelo, J. E. Garneau, le notaire Ollivier, J. A. Leblanc, J. T. Véroneau, J. S. Lamarche, J. Beaulieu, R Delfossé, M. R. Portelance, C. Meunier et une foule d'autres.

UN SPECTACLE QUI LUI COUTE CHER

(Du correspondant de la PRESSE)

Québec, 27.—M. J. Marcoux, de Saint-Raymond, comté de Portneuf, a été victime, hier, à Charlesbourg, d'un accident qui met sa vie en danger. Il était près de la voie ferrée du Canadien-Nord, regardant des hommes qui étaient occupés à placer sur un wagon un moteur à gazoline pesant 7,000 livres. Par suite d'une fausse manoeuvre, l'engin tomba et frappa M. Marcoux, lui fracturant une jambe et lui infligeant plusieurs autres blessures. M. Marcoux a été transporté à l'Hôtel-Dieu de Québec. Son état est très grave.

NOS SOLDATS CANADIENS

LE SOLDAT ROD. MARTIN, fils de M. Louis Martin, autrefois de Saint Hilaire, actuellement sur le champ de bataille en France. Il appartenait au premier Contingent Canadien dont les Canonniers ont été attachés à la "British Expeditionary Force".

LA VALEUR DE LA MUSIQUE A LA CAMPAGNE

Pour ceux qui considèrent la musique comme un passe-temps, un Victrola doublera le plaisir de passer l'été à la campagne. Ceux qui possèdent un Victrola feront bien de venir chercher ici leurs nouveaux records. Nous avons un lot de plus de 7,000 records à 90c chacun et plus. C. W. Lindsay, Ltd., 512 Ste Catherine O. r 171-3

Erreurs que nous Faisons et qu'il nous Faut Payer

Notre plus grande erreur en ce qui concerne l'alimentation, c'est de manger des céréales raffinées. Les organes digestifs humains ne remplissent bien leurs fonctions que lorsque les aliments renferment beaucoup de déchets. La plupart des céréales modernes sont dépourvues de tout déchet, de là accumulation, fermentation et constipation.

Bien que l'amidon qui reste après le raffinement soit joli à voir il ne peut nourrir. Il ne fait que chauffer l'organisme et en excès il l'empoisonne.

C'est pour remédier à cela que le Dr Jackson a inventé "ROMAN MEAL", fait de plusieurs grains entiers dans la ration connue la plus parfaite.

C'est un riche gruau "brun noix" lorsqu'il est bien préparé sans le brasser pour lui conserver sa granulation. Il est facilement fait dans une bouilloire double ou dans une bouilloire simple mise dans un vaisseau d'eau bouillante. Faites-le épais, NE LE BRASSEZ PAS QUAND IL SERA FAIT. Il ne prendra pas "en pain". Il est délicieux dans les crêpes, les poudings, les gâteaux, le pain. Il prévient l'indigestion, enraye la constipation ou votre "argent vous sera remis". Chez tous les épiciers, 10c : 25c.

ROMAN MEAL

UN ALIMENT QUI EMPÊCHE L'INDIGESTION

GUERIT LA CONSTIPATION

LA MODE PRATIQUE

Les patrons de la "Presse" sont les seuls qui suivent rigoureusement la mode. Leur emploi simple et économique satisfait les plus élégantes.

Patrons avec description en français, patrons simples et précis.

Dans toute maison, dans chaque famille, dans les mains de toute femme, on doit trouver les PATRONS DE MODE DE LA "PRESSE".

PATRONS AVEC DESCRIPTIONS EN FRANCAIS, PATRONS SIMPLES, PATRONS PRECIS.

4748—Manteau pour fillette, 4 grandeurs, 6, 8, 10, 12 ans. Matériaux : 2⅜ vgs en 44 pour 8 ans.

Les lectrices de la "Presse" peuvent obtenir des patrons aux conditions ordinaires.

Voici le coupon qui doit être rempli avant d'être retourné au DEPARTEMENT DES PATRONS DE LA "PRESSE", Montréal.

COUPON

Département des Patrons à la "Presse".

4748

Il faut remplir soigneusement les lignes pointillées suivantes :

Nom. . . . . .

. . . . . .

No. . . Rue. . . . . .

Ville. . . . . .

Age. . . . . .

Quand vous désirez un patron pour fillettes ou enfants, ne mentionnez jamais la mesure de taille ou de buste; mentionnez l'âge seulement.

Envoyez ce coupon, après que vous l'aurai rempli, au DEPARTEMENT DES PATRONS, à la "PRESSE", avec 10 cents, soit en timbres, soit en argent, et le patron ci-dessus vous sera envoyé quelques jours après.

AVIS AU PUBLIC

AVIS est par les présentes donné que d'après l'Acte Impérial de l'armée, aucun soldat ne peut subir de retenue de solde pour dette personnelle.

Si les habitants de cette division ou de ce district permettent aux soldats de contracter des dettes envers eux, ils le font à leurs propres risques.

W. E. HODGINS,
Brigadier Général,
Adjudant Général suppléant.

Ottawa, le 18 mai 1915.

Les journaux qui publieront cette annonce sans autorisation du ministère de la Milice et de la Défense ne seront point payés.

Q.G.94-14—80356. 170-4

PATENTES OBTENUES PROMPTEMENT

En tous pays. Demandez le GUIDE DE L'INVENTEUR qui sera envoyé gratis.

MARION & MARION

364 rue Université. Montréal.

213-m,j,s-n

PATENTES

PIGEON, PIGEON & DAVIS.

Chambre 525, édifice Power, Montréal

Tél. Main 3025. 60-m,j,s-n

WM. S. BABCOCK

15 ans d'expérience au Canada et aux E. U. Brevets obtenus ou mes honoraires remis. Ecrire pour détails, 99 rue St-Jacques, Montréal, Main 3346. 263-n

AMUSEMENTS

ORPHEUM— AUJOURD'HUI: 2.10 p.m., 8.10 p.m.

ACTEURS DE L'ORPHEUM DANS

HELP WANTED

Une Pièce Mélodramatique.

1000 Emotions.—1000 Eclats de Rire. 169-5 E

Théâtre Canadien-Français

SEMAINE DU 24 MAI

QUO VADIS

Nouveau drame par Julien Daoust tiré du roman du même titre de Sienkiewicz. 169-5 E

THEATRE FRANÇAIS

CETTE SEMAINE

LES CINQ CENTS DE BAPTISTE

Pièce à grand spectacle en 4 actes et 21 tableaux, par Paul d'Ivoi. Prix des places: Matinées, 10c et 15c. Loges, 25c. Soirées: 10-15 et 25c. Loges 50c.

Semaine du 31 mai: CENDRILLON 169-5 E

PARC DELORIMIER

MEETING DU PRINTEMPS DU 22 MAI AU 29 MAI

Courses tous les jours—beau ou mauvais temps. Les tramways des rues Amherst et Papineau conduisent directement à la piste.

ADMISSION : 50c. 169-5 E

AMUSEMENTS

DOMINION PARK

MAINTENANT OUVERT

Le monde à la guerre avec figures en cire.

100—AUTRES ATTRACTIONS—100

Admission au parc, 10c.

LA CROSSE

PARTIE DE CHAMPIONNAT

Samedi, 29 Mai, à 3 hrs précises

National *vs* **Shamrock**

TERRAIN DU NATIONAL, rue Ontario, Maisonneuve

Sièges réservés, 50c. Grand Stand, 35c. Sièges réservés, (loges), 75c. Admission, 25c.

Billets en vente chez J. P. O'LOGHLIN, 344 Bleury; BRENNAN BROS., 236 St Jacques. 172-2 E

PARC SOHMER

Ouverture Dimanche, 30 Mai

(A 3 ET 8 P.M. TOUS LES JOURS)

Attractions Variées. Bande sur la Terrasse tous les soirs.

Admission 10c, Enfants Matinées de Semaine 5c. 172-3 E

MEETING DE PRINTEMPS

Dorval Jockey Club

Du 31 Mai au 7 Juin, inclusivement

PRIX D'ADMISSION — field stand, 50c — Grande estrade et "paddock", $2.00 — "Club House", $3.00 — Dames, $1.00.

Grande estrade et "paddock" pour toute la semaine, $10.00

LUNDI 31 MAI — JOURNEE DES DAMES — LUNDI 7 JUIN

Admission gratuite des dames.

Vente à l'avance des billets au bureau du "Star", succursale du haut de la ville, angle des rues Ste Catherine et Peel, et au bureau du Dorval Jockey Club, édifice Versailles, 90 rue St Jacques. Des trains spéciaux quittent la rue Windsor (C.P.R.) à 1.15, 1.35 et 1.55 p.m. chaque jour pour se rendre directement à la piste. 169—12

Excursion au Clair de la Lune Remise

A cause de l'inclémence de la température, l'excursion au clair de la lune qui devait avoir lieu ce soir, sous les auspices de la COUR SAINT-ALOYSIUS, C. O. F., a été remise à

LUNDI, LE 28 JUIN 1915

Les billets maintenant en circulation seront bons pour la susdite date.

NAVIGATION — NAVIGATION

VAPEUR EMPRESS $1.25

EXCURSIONS QUOTIDIENNES (excepté le dimanche)

A OKA, CARILLON, etc. Retour par les Rapides.—Prenez le train de 8 a.m. du Grand Tronc pour le quai de Lachine avec raccordement avec le vapeur. Passage aller et retour . . . . . y compris la taxe de guerre.

POUR LES RAPIDES Train du Grand-Tronc de 4.51 p.m., se rendant au quai de Lachine. Aller et retour 60c

Billets à la gare du Grand-Tronc—Téléphone Main 1029. 172-m,j,s-n

LIGNES FABRE A PARIS

VIA NAPLES ET MARSEILLE

Sant'Anna, 5 juin | Patria (nouv.) 24 juin
Via Acores, Lisbonne, Barcelone, Marseille
Roma . . 8 juin | Roma . . . . 3 août

Jas. W. Elwell & Co., A.G., 17 State St., N.Y. 157-m,j,s-n

FRENCH LINE

Compagnie Générale Transatlantique

SERVICE POSTAL

Départs de N.-Y. pour BORDEAUX

ESPAGNE . . . . . 5 juin, 3 p.m.
ROCHAMBEAU . . 19 juin, 3 p.m.
NIAGARA . . . . . 26 juin, 3 p.m.
CHICAGO . . . . . 3 juillet, 3 p.m.

Pour renseignements, s'adresser: JOHN TORRANCE, agent général du trafic, 118 Notre-Dame Ouest; GENIN, TRUDEAU & Cie, Ltée, Gen'l Pass. Agt., 22 Notre-Dame Ouest; HONE & RIVET, 9 Blvd St-Laurent; W. H. HENRY, 286 St-Jacques; THOMAS COOK & SON, 530 rue Ste-Catherine Ouest, Montréal. 152-n

VOYAGEZ PAR EAU

Ligne Montréal-Québec—Service quotidien à 7 p.m., dimanche excepté. Ligne Montréal-Baie de Quinté-Toronto — Service hebdomadaire le vendredi à 7 p.m. Ligne Saguenay—Les vapeurs quittent Québec les mardis et samedis à 8 a.m.

Bureau général du fret, Main 5562.

Bureau des billets, 9-11 square Victoria. Téléphone Main 4710. 166-m,j,s-n

VILLEGIATURE

HOTEL BELLEVUE

Rivière du Loup Pointe, P.Q. Fort d'escale des bateaux Montréal et Québec. Ouvre le 15 juin. Prix modérés. E. W. Allan, J. E. Dunkin, props. 165-12

LAC TREMBLANT

Hôtel du Lac Tremblant, 2 milles de la gare, sur le lac Tremblant, aussi Hôtel Lac Mercier, à dix pas de la gare, sur le lac Mercier, à 80 milles de Montréal. Buss à tous les trains. Pêche, canots, bain, danse, très bonne accommodation. Lac Tremblant, $10.50 à $12.00 par semaine. Lac Mercier, $8.00 par semaine. Wilfrid Guay. 170-m,j,s-n

Lowell, Mass., 25—Les préparatifs pour le "Lowell Day" et l'inauguration du nouveau système d'illumination ornementale dans les rues commerciales de la ville, le 26 mai, vont leur train, et cette célébration promet d'être toute une innovation. Six fanfares ont été engagées pour donner des concerts à différents endroits de la ville, soit à l'hôtel de ville, sur la rue Merrimack au carré, à l'angle des rues Market et Central, dans le district de la rue Gorham ou à l'angle de la rue Middlesex. A partir de sept heures jusqu'après la parade civique, il y aura un festival musical. Les meilleures fanfares de la ville et des environs ont été engagées pour la circonstance.

CHEMINS DE FER

CANADIAN PACIFIC

CHANGEMENT D'HORAIRE, LE 30 MAI.

Détails fournis sur demande.

De la gare Windsor tous les jours pour

Toronto Nord 10.50 P.M.

(RUE YONGE)

Toronto 8.45 a.m.
Détroit
Chicago 10.00 p.m.

Wagons-observatoires-palais-buffets au train du jour.

Wagons-observatoires-compartiments et wagons-lits de première classe au train de nuit.

EXPOSITION PANAMA-PACIFIQUE

Taux réduits. Toutes les routes. Limite de trois mois.

Rocheuses canadiennes, Vancouver, Victoria, Seattle, Portland, San Francisco, Los Angeles, San Diego et toute route pour revenir.

BUREAUX DES BILLETS: 141-143, St-Jacques Tel. Bell, Main 3115 Hotel Windsor, Cuves Place Viger et de la Rue Wilfrid

CANADA S.S. LINES LIMITED

GRAND TRUNK RAILWAY SYSTEM

VOIE DOUBLE SUR TOUT LE PARCOURS

TORONTO—DETROIT—CHICAGO INTERNATIONAL LIMITED

Le train qui donne le meilleur service au Canada.

Quitte Montréal à 9.00 a.m. tous les jours. Wagons-lits Pullman et wagons observatoire, salon, bibliothèque et restaurant.

CHICAGO LIMITED

Quitte Montréal à 11.00 p.m. tous les jours. Wagons-lits Pullman, wagons à compartiments Club, wagon-restaurant et wagon-salon.

CHANGEMENT D'HORAIRE.

Un changement d'horaire sera fait le 30 mai. On peut se procurer des horaires contenant des renseignements complets et toutes informations en s'adressant aux agents.

EXPOSITION DE LA CALIFORNIE

San Francisco — San Diego

Le choix des routes.

Demandez la brochurette illustrée.

Bureaux en Ville: 122, rue St-Jacques, angle St-François-Xavier—Tél. Main 6030; Hotel Windsor " Uptown 118; Gare Bonaventure " Main 8200

HOTELS

ADIRONDACKS

Le Windsor

ELIZABETHTOWN, N. Y.

Les quartiers-généraux des touristes Montréalais.

LE WINDSOR

a été récemment meublé et décoré partout. Cartes de la route de l'auto pour se rendre à l'hôtel Windsor et directement à Albany et New York avec tableaux envoyés sur demande.

W. S. KELLOGG, grt. H. DUNCAN, prop. 170-m,j,v

Lisez Attentivement et Achetez de Bonne Heure

chez TENNEMBAUM'S

OFFRES ETONNANTES POUR VENDREDI ET SAMEDI

Ces vêtements doivent partir. Nous allons perdre beaucoup d'argent---c'est vous qui en profiterez --- Achetez de bonne heure.

ROBES — Seulement 30 robes d'après-midi. Valant jusqu'à $75.00. Chacune **6.95**

COSTUMES — Tous les costumes en stock et en serge que nous avons en stock **Moins 25%**

Imperméables — En soie—en tissus cordés—en paramattas, etc. Valant jusqu'à $12.50. Chacun **4.95**

Jupes de Ville — En serge marine et noire. Valant jusqu'à $5.00 Chacune **2.69**

ROBES D'ETE — Seulement 35, la plupart des grandeurs, 18 et 36. Valant jusqu'à $35.00. Chacune **1.98**

ROBES D'INTERIEUR — Modèle de New-York, grandeurs jusqu'à 44. Valant jusqu'à $2.50. Chacune **1.69**

Jupes Lavable — En reps blanc —en linene, etc. Valant 2.50. Chacune **1.50**

CORSETS — Laçant en avant, Nemo, etc. Valant jusqu'à 12.00. Chacun . **2.89**

BLOUSES — Nouveautés de New-York, en taffetas, etc. Valant jusqu'à 3.00 chacune **1.50**

GANTS — 75 paires seulement. En chevreau noir et blanc. Valant jusqu'à 1.00 pour . **59**

TANNENBAUM'S 392-394 rue Ste Catherine Ouest, Angle de l'ave. du Collège McGill.

BAS — En pure soie; toutes les couleurs. Valant 1.50 la paire . . . . **.79**

WILDERS

LIMITED, 292 Ste-Catherine O.

Livraison suburbaines—Lachine, le vendredi; Rive sud, St Lambert, Montréal-Sud et Longueuil, le jeudi.

OFFRES SPECIALES DE MEUBLES D'ETE

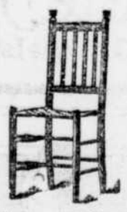

Berceuse, solidement faite et chaise pour assortir, en bois—fini couleur naturelle, vert ou rouge. Sièges en jonc. Rég. $1.75. Offre spéciale, chacune. . . **$1.35**

Grande berceuse à bras et chaise pour assortir, siège et dossier en jonc. Rég. $5. Offre spéciale, chacune **$3.98**

Berceuse et chaise pour assortir, couleur naturelle du bois, rouge ou vert. Rég. $2.50. Offre spéciale, chacune. **$1.98**

CANAPE HAMMO, au complet avec couverture. Peut s'enlever du support en fer et servir séparément comme canapé. Rég. $22.50. Offre spéciale, au complet. **$18.00**

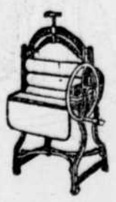

CALANDRES DE $25.00 POUR $17.50

Glacière en bois dur spéciale de Wilder, intérieur en fer galvanisé, 25 x 17 x 39½ Offre spéciale à **$6.98**

$15

MACHINE A LAVER HAPPY DAY—La machine la plus facile à conduire sur le marché **$9.98**

TONDEUSES DE PELOUSE. Modèle spécial de Wilder, 12-14 pouces . **$3.49**

WILDER'S QUEEN — comme la vignette.

12 pouces $4.25
14 pouces $4.50
16 pouces $4.75

Casseroles en aluminium pur, 4 pintes. Offre spéciale **49c**

Poêle à charbon en acier City Queen de Wilder, fourneau de 18 pouces, réchaud dans le haut, 6 ronds, No 8, garanti sous tous rapports. Rég. $40. Offre spéciale à . . **$30**

Petite bouteille. Rég. 25c pour . **18c**

Grande bouteille. Rég. 50c pour **34c**

Sources ST-LOUIS

Eau Minérale Effervescente Naturelle

MARQUE: TRÈFLE ROUGE

Embouteillée à Saint-Yorre (près Vichy), France.

Hautement recommandée par l'Académie de Médecine de Paris contre **Maux d'Estomac, Goutte, etc.,** cette eau est autorisée par le Gouvernement Français.

Bouchons de liège — pas de Couronnes.

L. CHAPUT Fils & Cie, Limitée, Concessionnaires exclusifs, **Montréal**

166-J,n yw

"Le Meilleur du Canada"

La Clef du

Succès du Willis

Le succès du Willis --- sa supériorité dans toutes les qualités qui distinguent le piano artistique, est basé sur la perfection. Une connaissance parfaite des lois de la vibration et de l'acoustique, une compréhension complète des sciences physiques et la connaissance parfaite des matériaux de toutes sortes qui entrent dans la construction d'un piano, et leur effet sur la production du son, tout cela sert à produire l'instrument parfait Willis --- **"LA CLEF DU SUCCES DU WILLIS".**

Venez vous faire montrer notre piano automatique avec moteur à six points, le plus nouveau et le plus parfait mécanisme sur le marché.

WILLIS & CO., Limited,

580 RUE SAINTE-CATHERINE OUEST

Angle Drummond.

Aussi seuls représentants au Canada du **KNABE** ---

"Le meilleur piano du Monde"

Où la Propreté Règne

Les boulangeries de The Canada Bread Company sont "tout ce qu'il y a de plus hygiénique" --- parfaitement propres d'un bout à l'autre --- depuis les appareils mécaniques à mélanger et à pétrir jusqu'aux moules et aux fours. Il en résulte du pain fait proprement, délicieux et sain.

BUTTER-NUT BREAD

est le préféré de plusieurs milliers des meilleures familles de Montréal. Le **PAIN BUTTER-NUT** est pur. Sa pureté est sauvegardée --- à partir du choix de la farine jusqu'à la livraison du pain dans l'enveloppe de papier ciré.

Le **PAIN BUTTER-NUT** est fait uniquement par The Canada Bread Company et on peut s'en procurer dans tous les meilleurs magasins ou en le demandant à nos livreurs. Soyez bien sûr d'obtenir le véritable avec le **GARÇON BUTTER-NUT** sur l'enveloppe de papier ciré.

St-Louis 108.

Westmount 1332.

Canada Bread

Connaissez-vous le PAIN de

Ach. LANGLOIS

319 rue MENTANA

Demandez notre PAIN PARISIEN et notre PAIN EXCELSIOR, à votre épicier ou téléphonez Saint-Louis 2223.

SI VOUS avez essayé en vain la plupart des autres intermédiaires pour votre maison à louer, essayez de suite une Petite Annonce dans "LA PRESSE" et vous aurez immédiatement le locataire désiré.

ETUDE DU PROBLEME DES RACES

Mgr l'archevêque de Montréal expose éloquemment ce sujet à la Société Royale.

LES DROITS DE TOUS

(Spécial à la PRESSE)

Ottawa, 27.—La conférence faite par Sa Grandeur Mgr Bruchési, archevêque de Montréal, à la Société Royale du Canada, sur le problème des races au Canada, a profondément intéressé l'auditoire de choix réuni pour l'entendre.

"Il en est, a dit Mgr Bruchési, des différences ethniques comme de tant d'autres phénomènes; elle proviennent de la nature elle-même. A cause de cela, aucun pouvoir politique ne peut les faire disparaître comme aucun ne peut les créer. Elles ne dépendent pas davantage de la volonté de ceux qu'elles séparent; il a même fallu une loi positive pour permettre à l'homme né en dehors du pays de sa race d'être considéré comme citoyen du pays de sa naissance. On choisit son allégéance politique, on ne choisit pas sa race. On change de patrie, on ne change pas son caractère ethnique... Dieu l'a voulu; l'être humain apporte en naissant une tournure d'esprit, une langue, des goûts intellectuels, des tendances morales qui se retrouvent chez les enfants du même sang que lui....

"Une cloison étanche, établie par Dieu même, sépare donc les groupes ethniques. Suit-il de ce fait que leurs membres aient le droit de supprimer les frontières politiques du pays qu'ils habitent, qu'ils puissent se rattacher, par-dessus et malgré elles au berceau de la race? Ce serait mettre en péril le rouage politique, l'un de ceux qui contribuent davantage au bon fonctionnement de la machine humaine. La fausseté du principe des nationalités, lorsqu'on l'entend ainsi, saute aux yeux de quiconque réfléchit. Ce principe toutefois n'est plus erroné s'il proclame seulement que les membres d'un même groupe ethnique, rassemblés sur un territoire déterminé, et unissant dans leur agglomération la force politique avec la paix nationale, peuvent aspirer à servir d'Etat tampon entre les puissances toujours prêtes à en venir aux mains. Il n'est pas faux non plus quand il affirme qu'une nationalité, à laquelle la constitution du pays dont elle fait partie assurera sa liberté, a le droit, tout en respectant et les lois communes et les autres races de ce pays, de se développer conformément à son caractère propre et à ses traditions particulières."

Sa Grandeur évoque ensuite la série de nos chartes constitutionnelles et surtout le pacte fédéral qui "reconnaissait à chacune des deux races fondamentales la liberté de garder ses aspirations et de tendre à les satisfaire selon sa volonté. Si elles avaient cru trouver dans l'union une moindre garantie de leurs droits naturels ou acquis, eussent-elles consenti à s'y associer? Elles y entrèrent attirées par cette pensée qu'elles obtiendraient, de leurs nationaux constituant une majorité dans les autres provinces l'appui nécessaire contre l'oppression possible de la minorité locale. Le soin avec lequel les honorables A. T. Galt et Henry Pope veillèrent à protéger les droits de la minorité anglo-protestante dans la province de Québec, et Sir Richard Scott pour protéger la minorité catholique de l'Ontario par la reconnaissance constitutionnelle des écoles séparées, en est la preuve.

Donc "aucun élément de la Confédération ne doit être molesté pour sa façon de rendre à Dieu le culte qui lui est dû. Cette tolérance pratique a pour conséquence la reconnaissance de l'école séparée, de l'école confessionnelle" sans laquelle le droit du père de famille de faire instruire son enfant dans la foi qu'il croit la vraie serait pratiquement impossible. On voit le danger au point de vue religieux. Et ce danger devient double, lorsque le législateur, oubliant la troisième conséquence du principe proclamé par les Pères de la Confédération, empêche qu'on instruise les enfants au moyen de leur langue maternelle.

"La pédagogie, appuyée sur l'expérience des siècles, l'a affirmé de tout temps: il y a entre le langage propre à une race et la tournure de son esprit, une alliance étroite entre les mots qui lui communiquent la science et la solidité comme l'étendue de cette science, une association nécessaire. Se servir pour la faire acquérir à l'enfant, de termes, de tours, d'images, qui ne concordent pas avec la façon des siens de penser, de sentir et de s'exprimer, c'est vouloir imprimer une photographie sur une plaque insensible, écrire des caractères avec une plume dépourvue d'encre, faire lire sans lumière un livre dans les ténèbres".

"Comme il serait facile pourtant de supprimer et même de prévenir ces conflits qui secouent périodiquement le Canada, dit Monseigneur. Il suffirait de s'en tenir, comme Cartier, au respect des droits de tous. Explicitement garantis par la lettre de la constitution ou implicitement contenus dans son esprit, ils sont intangibles. Quiconque y porte une main sacrilège s'expose non à des représailles sanglantes et immédiates, mais aux coups d'une justice immanente et supérieure, tardive parfois, mais inévitable. Pour elle, ni les majorités temporaires ne comptent ni la légalité ne prime le droit.

"Je viens, conclut Sa Grandeur, d'énoncer des idées qui ne peuvent ce me semble, être contredites nulle part, et je suis heureux de les avoir énoncées au sein de cette Société Royale qui par son but clairement défini, ses règlements, ses traditions, je pourrais dire par son essence même, leur donne, en face du Canada tout entier, le plus éloquent des témoignages. Ce n'est pas ici qu'il a été dit et qu'il sera dit jamais: "Que pouvons-nous gagner à maintenir deux langues ?"

RECETTES POUR FONCER LES CHEVEUX GRIS

Ce mélange domestique fonce les cheveux gris et enlève les pellicules.

A une chopine d'eau ajoutez:

Bay Rum . . . . . 1 once
Composé Orlex . . . . une petite boîte
Glycérine . . . . . ¼ d'once

Ce sont des ingrédients ordinaires que vous pouvez acheter à peu de frais dans n'importe quelle pharmacie et mélanger vous-même. Appliquez sur le cuir chevelu une fois par jour pendant deux semaines, et ensuite, une fois toutes les deux semaines jusqu'à ce que le mélange soit tout employé.

Une demi-chopine devrait suffire pour foncer les cheveux gris, débarrasser la tête des pellicules et tuer les germes des pellicules. Ceci empêche les cheveux de tomber et soulage la démangeaison et les maladies du cuir chevelu. Il fait pousser les cheveux et rend souples et luisants les cheveux rebelles.

LA PEPTONINE

comme nourriture pour les jeunes bébés n'a pas d'égale. Elle renforcit le système osseux et facilite la croissance. En vente **chez tous les pharmaciens et épiciers.**

Demandez nos cartes d'achat, vous les trouverez très commodes. Elles rendent vos achats plus satisfaisants en vous faisant épargner du temps.

AU BON MARCHÉ

"A QUALITE EGALE, NOS PRIX SONT TOUJOURS LES PLUS BAS"

Les articles qui ne donneront pas satisfaction seront échangés ou le montant payé sera remis au gré de l'acheteur.

Nous faisons toutefois exception pour les articles de modes, les gants en peau qui auront été essayés de même que les articles qui nous seraient remportés défraîchis ou détériorés.

Grandes Occasions du Vendredi à tous les Comptoirs

Au Rayon de la Mode

Canotiers (sailors) en paille tagal blanche, garnis de large ruban cordé et d'ailes blanches. Valeur courante $5. Occasion du vendredi. **$2.25**

Belles garnitures en tulle noir ou blanc, pour chapeaux, etc. Effet de rosette, très chic. Valeur courante 75c. Vendredi, chacune. **39c**

Petites ailes noires ou blanches, ce qu'il y a de plus nouveau actuellement. Régulier 75 cents. Vendredi, chacune. **25c**

Tissu Noir

"PERMO" tissu léger et lustré, pour robes de rue, 40 pouces de large. Valeur courante $1.40. Vendredi, la verge. **79c**

Offres Spéciales du Vendredi au Comptoir de la Broderie.

Broderie sur lawn et mousseline, 18 à 27 pouces de large, dessins variés, valeurs courantes variant de 50 cents à 75 cents. Vendredi, la verge. . **27c**

Broderie sur linon et mousseline "suisse", grande variété de dessins appropriés pour robes de dames et de jeunes filles, largeur 45 pouces, qualités ordinaires de $1.25 et $1.50. Le prix exceptionnel du "Bon Marché" pour vendredi la verge. **77c**

Broderie et insertion sur lawn et mousseline, largeurs, 3 à 5 pcs, dessins variés convenables pour garnitures de lingerie. Valeur régulière 15c. Vendredi, la verge. **7½c**

Dentelle imitation torchon, 2 et 4 pcs de large. Régulier de 8 à 10. Vendredi, la verge. **5c**

Entre-deux en tulle oriental blanc, largeurs diverses. Valeurs courantes variant de 25c à 35c. Spécial, vendredi, la verge. **15c**

Dentelle imitation torchon, largeurs diverses, valeurs courantes, de 8c et 10c. Notre prix très spécial pour vendredi, la pièce de douze verges. **25c**

Au Comptoir de la Lingerie

Robes de nuit en coton, grand empiècement en broderie "suisse", manches aussi en broderie, finies avec dentelle torchon, régulier $1.50, vendredi, chacune **98c**

Robes de maison en indienne anglaise, claire et foncée, jolis styles, 38 à 44 pour dames, valeur courante $1.25, très spécial **59c**

Robes d'enfants, en mousseline "suisse" à carreaux roses et blancs, bleus et blancs, dans les plus nouveaux dessins, valeur courante 75c, notre prix spécial pour vendredi, chacune **39c**

Tabliers couvre-tout, en indienne de couleurs assorties, diverses grandeurs, régulier 59c pour . . . **39c**

Bonnets cache-poussière, en indienne, patrons variés, très spécial pour vendredi, chacun **7½c**

BAS en cachemire noir, avec talons et genoux doubles pour enfants de tout âge, qualité supérieure à **34c**

BAS en fil blanc, côtes fines, avec pieds doubles, toutes grandeurs pour enfants, régulier 20c, très spécial à **12½c**

Chaussettes en fil rose, bleu-pâle, noir, blanc, toutes pointures, prix spécial pour vendredi **7½c**

Les achats faits dans une maison de confiance, sont toujours les plus satisfaisants.

Allée Centrale, Rez-de-Chaussée

Nous mettrons en vente, vendredi et samedi, le plus grand assortiment de Peignes, Barettes, Peignes de côté, Broches de fantaisie, etc., qui se puisse voir. Cet achat considérable représente au-delà de 300 douzaines de ces jolies parures, c'est-à-dire que nous les avons achetées à des prix excessivement bas et que nous voulons en donner le bénéfice à notre clientèle.

Peignes, barettes, broches à la paire, peignes de côté, valeurs de 25c à 39c, vendredi **10c**

Les mêmes articles de meilleure qualité, en semi-écaille, celluloïd, ornés de jolis brillants, aucun de ces articles n'a été offert jusqu'à date à moins de 50c à 90c, vendredi, tous au prix uniforme de **21c**

Les mêmes articles, échantillons parmi lesquels se trouvent des patrons de choix; épingles d'un dessin unique, avec brillants genre "Alaska", aussi quelques bandeaux dont les prix réguliers variaient de 98c à $2.00, que nous offrons pour vendredi, au prix vraiment spécial de **49c**

Peignes et barettes de qualité supérieure et de premier choix, incrustés de filets dorés et parsemés de brillants, reconnus comme des parures de prix, qualités variant de $1.50 à $5.00, le prix du "Bon Marché" pour vendredi **98c**

Superbes échantillons de Peignes, Barrettes, Broches, tous des articles importés, rien de plus riche et de plus élégant pour parures, modèles uniques et très recherchés, valeurs réelles de $3.00, $5.00 à $10.00, les prix du "Bon Marché" pour vendredi . . . . . **$2.98 ET A $4,00**

Occasions du Vendredi au Comptoir de la Soie, Rez-de-Chaussée.

5,000 verges soie brochée lavable, dans un grand choix de coloris ainsi que noir, 40 pcs, de large, toujours vendue 90c, notre prix très spécial pour vendredi, la verge . **39c**

500 verges soie "Duchesse" mousseline noire, très lustrée et souple, largeur 36 pcs, en grande demande pour robes et blouses, valeur courante $1.50 "Au Bon Marché", vendredi, la verge **89c**

Garnitures de Maison, 2ème Etage

Carpettes en "Bruxelles", rouge, bleu, vert, drab, rose, jolies combinaisons de coloris, 3 x 3½ verges, régulier $19.75 pour **$16.75**

3 x 4 verges, rég. $23.00 vendredi, chacune . . . **$18.75**

Tapis en fil (dutch) centre uni avec bordure de couleurs diverses,

½ verge de large, régulier 28c pour **10c**

½ verge de large, régulier 28c, pour **19c**

¾ verge de large, régulier 45c pour **32c**

1 verge de large, régulier 50c pour **39c**

250 verges tapis "Tapestry", 27 pcs de large, couleurs et dessins variés, valeur courante 80c; vendredi, la verge **68c**

Nattes en coco, centre uni avec bordure rouge ou verte, rég. 30c. Vendredi, chacune **24c**

50 paires oreillers, remplis de plume, couverture en coutil rayé bleu et blanc, valeur courante $1.25 la paire, notre prix très spécial pour vendredi, la paire **95c**

Ecrans japonais, quatre panneaux, noirs avec fleurs en fil doré, dessins variés, très bien travaillés, régulier $7.00 pour . . **$4.50**

Ecrans à quatre panneaux, en canevas, fond vert ou brun, travaillés à la main, rég. $15.00; très spécial pour vendredi . . **$8.00**

Quatre écrans, couleurs et dessins assortis, quatre panneaux, valeur courante $9.00; le prix du "Bon Marché", vendredi . . **$5.25**

Offres Exceptionnelles du Vendredi au Comptoir des Tissus Lavables

Voile unique, Crêpe de fantaisie, fond blanc et sable avec dessins de fleurs, en grande demande pour robes d'été, blouses légères, 36 et 40 pouces de large, très belle valeur à 50c, le prix très exceptionnel du "Bon Marché" pour vendredi la verge. 29c

Toile blanche pour nappes, dans plusieurs jolis dessins, 54 pcs. de large, valeur courante 35c, vendredi, la verge . **24c**

Serviettes en toile huckaback avec frange et bord rouge, dimension 17 x 34 pcs. Régulier 30c la paire, vendredi, chacune **11c**

Achetez "Au Bon Marché" et Economisez

Letendre, Fils & Cie.

625 rue Ste. Catherine Est, angle Montcalm.

Ganterie pour Dames

Gants soie, longueur seize boutons, champagne, blanc, noir, valeur courante $1.25. Très belle valeur, ... **89c**
vendredi . . . . . .

Gants en filoselle, seize boutons, noir, blanc, gris, tan, toutes pointures pour dames, valeur courante $1. Spécial **65c**

Gants courts, en fil, couleurs assorties, 2 boutons-pression, pour dames. **49c**
Notre prix spécial . . . .

Longs gants soie, blancs ou noirs, toutes pointures, ... **59c**
pour enfants . . . . . .

Tissus en Couleurs pour Robes

Superbe crêpe "shadow" fini avec pois en soie, tissu léger, en grande demande pour robes d'été, blanc, maïs, bleu-ciel, rose pâle, vert nil, sable, etc., largeur 36 pouces. Valeur régulière $1.00. Le prix du "Bon Marché" pour vendredi, la verge **49c**

Pour Hommes

Chemises de négligé en fil de couleurs claires, genre veston, 14 à 16½ pour hommes, rég. 60c vendredi . **43c**

Sous-vêtements en balbriggan drab, tricot très fin, encolure française, 34 à 46 pour hommes, régulier 40c le sous-vêtement . . . **33c**

Cravates en soie de fantaisie de couleurs diverses, forme large dans les bouts, dessins nouveaux, rég. 35c pour. **25c**

Chaussettes en fil de Lisle, unies ou de fantaisie, couleurs assorties, toutes grandeurs pour hommes, valeur courante 50c, vendredi . . **25c**

Au Rayon de la Confection, 1er Etage

Nouveaux costumes en pop line de soie, ce qu'il y a de plus joli et de plus élégant pour l'été, bleu-Copenhague, mastic, sable, bleu-marine, pour jeunes filles de 16, 18 et 20 ans, ainsi que pour dames, 34, 36 et 38. Les prix du "Bon Marché" **$19.50, $22.50, $24.75, $28.75 à $40.00.**

Blouses Blanches

Les dames de Montréal se plaisent à dire que le "Bon Marché" a les plus belles blouses en marquisette qui se puissent voir et il ne les vend que 89c, tous les plus nouveaux dessins de broderie, collet bas, boutonnées sur le devant, 34 à 42, valeur réelle $1.25. Vendredi et Samedi, chacune. . . 89c

Habillements de Garçons, 2e Etage

Habillements lavables, genre "OLIVER TWIST" et Russe, en linon et en gingham, culottes unies ou bouffantes, différents coloris, pour garçons de 2½ à 8 ans, valeur courante $1.00 vendredi. **68c**

Habillements en serge bleu-marine tout laine, avec plis, ceinture, culottes bouffantes, pour garçons de 9 à 16 ans, valeur courante $7. Vendredi **$4.88**

Culottes en duck et en toile, kaki, gris blanc, pour garçons de 3 à 10 ans, prix régulier 50c. Notre prix, vendredi . . **33c**

Culottes en tweed de couleurs assorties, pour garçons de 4 à 14 ans, valeurs 75c et 85c au prix spécial de **48c**

Téléphones: Est 6700-6701

Crème Orientale de Gouraud

Conserve, embellit et purifie le teint et la peau. En faveur depuis plus de 66 ans. 6

Dans pharmacies et magasins à rayons. K D A

NOS dents sont les plus belles et les meilleures, elles sont naturelles, inusables, incasables: garanties. Grande satisfaction à tous.
INSTITUT DENTAIRE Fr. AMERICAIN
176-m,j,s-n 162 St Denis, MONTREAL.

Les Corsets "D & A" et "La Diva" sont vendus et recommandés dans tout le Canada par les marchands qui comprennent que c'est chose profitable que de satisfaire un client.

Les Corsets "D & A" et "La Diva" sont faits au Canada, achetez-les et donnez de l'ouvrage

aux ouvriers canadiens, vous procurant en même temps un corset qui vous ajuste parfaitement, dans le style du jour, et à un prix extrêmement bas.

Il n'y a aucune augmentation dans les prix des corsets "D & A" et "La Diva". Nous payons le taux de guerre nous-mêmes. 4-15

Berlin, N. H., 25.—M. Eugène Dionne, de la rue Hemlock, No 230, est retenue à son logis depuis près de trois semaines, pour cause de maladie. Nous lui souhaitons un prompt rétablissement.

—M. George Gagné, de la rue Mason, est en promenade chez ses parents, à Mont-Clairmont, Michigan, pour quelques semaines.

—Mlle Dorina Albert, de la rue Main est sérieusement malade, souffrant de maux de tête depuis trois semaines.

LA PRESSE

"LA PRESSE" est imprimée et publiée au No 51 rue Saint-Jacques, Montréal, par la Compagnie de Publication de "LA PRESSE", (Limitée).

A. BERTHIAUME, Président et Gérant-Général.

Toute correspondance doit être adressée comme suit : "LA PRESSE" Montréal.

ABONNEMENT : CANADA—Payable d'avance.
EDITION QUOTID. $3.50 par année $1.75 pour 6 mois. EDITION HEBDO. $1.00 par année. 50c pour 6 mois.

AGENCES POUR ANNONCES :

TORONTO, ONT.—H. W. King, représentant, chambres 203-4, Bâtisse du Téléphone, 76 rue Adélaide Ouest. Tél. Adelaide 1563.

SECTION DES ETATS-UNIS—The W. J. Morton Company, No 200 Cinquième Avenue, Fith Avenue Bldg., angle 23ème Rue, New York City, et Edifice Tribune, angle des rues Madison et Dearborn, Chicago, Ill.

PARIS, FRANCE—Monsieur Eugène Berthiaume, représentant, 6 rue du Rocher.

LONDRES, ANGLETERRE. — 19 Sicilian Avenue, Southampton Row, M. Alex. Clément, représentant.

CIRCULATION DE LA "PRESSE"

Semaine finissant le 22 mai 1915.

Edition Quotidienne		MOYENNE PAR JOUR	
Lundi	140,979	Montréal et Banlieue	71.649
Mardi	140,797	Province de Québec (Montréal et banlieue exceptées	40.743
Mercredi . . .	140,547	Autres Provinces	5.197
Joudi	140,423	Centres français de la Nouvelle Angleterre, E.U.	23.890
Vendredi . .	140,122		
Samedi	145,705		
Total pour la semaine	848,573	Cir. moyenne par jour	141,479

MONTREAL, 27 MAI 1915

Signor Enrico est parti pour le front.

Le Prophète devrait se méfier des pleines lunes.

Avec un défenseur et un panégyriste comme il vient de s'en trouver un, l'Empereur François-Joseph peut dormir tranquille.

Après l'article du Maître contre l'Italie, qu'il accuse d'avoir fait chanter l'Allemagne et l'Autriche depuis huit mois, nous ne donnerions pas 5 sous pour le royaume de Victor-Emmanuel III.

QUE L'HEROISME SOIT RECONNU

Tous les récits sur la longue et mémorable lutte d'Ypres tendent à nous faire conclure, si nous les comprenons bien, qu'on doit attribuer les premiers succès, base de la manoeuvre subséquente, au changement subit de front opéré par le lieutenant-colonel Currie, qui fit évoluer son régiment à angle droit, pour lui donner un front en ligne verticale et faire face à l'ennemi qui tentait de le prendre en arrière. Il est évident qu'après l'empoisonnement de la section française, qui protégeait sa gauche, il se trouva tout à fait dénudé de ce côté et il eut à supporter tout le poids de l'attaque désespérée dirigée par les malfaiteurs, qui étaient en force. L'évolution promptement opportune du 48ième permit à la brigade d'organiser une résistance, dont l'opiniâtreté fut triomphante, après neuf jours d'une lutte à mort. "A mort", est bien le mot, puisque le lieutenant-colonel Currie dut faire rapport que tous ses officiers, moins le major Marshall, avaient été tués, blessés ou fait prisonniers. Lui-même a échappé à un obus comme par miracle.

Le soldat Ardarh Coe, du 15ème Bataillon, fait, dans une lettre intime, un éloge plus éloquent du col. Currie, que ne pourrait le faire aucun rapport officiel : "Le col. Currie", dit-il, "s'est servi de la carabine et "de la baïonnette pendant tout le combat et s'est battu "en héros. L'exemple qu'il nous donnait nous inspirait "le courage de tenir bon."

Le premier combat dura onze heures sans répit ; et quand le colonel eut la satisfaction de se rendre compte du succès final contre une force beaucoup plus considérable, il ne trouva que 196 de ses hommes, à l'appel, sur 968, mais il était victorieux.

Nous croyons ces faits assez remarquables pour que nos autorités militaires inaugurent le système de distinctions qui se distribuent ordinairement après les batailles, et qui sont comme un appel à de futurs héroïsmes.

Le lieutenant-colonel Currie vient d'être promu colonel. C'est un titre noblement gagné ; mais, ce ne sera, probablement, pas tout. Nous prenons son cas comme illustration pour demander si l'on ne pourrait pas, par exemple, donner le commandement d'une brigade aux officiers qui ont fait leur preuve, comme vient de le faire le brillant héros de Langemarck.

LE NOUVEAU FACTEUR DANS LA GRANDE GUERRE

Ce n'est pas par pur caprice, ou pour satisfaire un besoin irrésistible de conquête, que les hommes d'Etat italiens ont rompu avec leurs alliés d'hier ; ils l'ont fait sous la pression de l'opinion publique et afin d'éviter une révolution. L'intervention italienne est une oeuvre essentiellement populaire, et c'est précisément ce fait qui lui offre les meilleures garanties d'efficacité et de succès.

La cause de la **volte-face** italienne est facile à saisir. Depuis le commencement du conflit européen, l'Italie a été spectatrice attentive et indignée des procédés barbares de ses anciens associés. Et elle n'a pas voulu sans doute, partager leur responsabilité, en épousant leur cause et en apposant le sceau de son approbation sur leur prétendue culture.

L'attaque soudaine et inqualifiable, concertée par les deux Kaisers contre la Serbie, n'a été, ensuite, qu'une odieuse tentative de conquête, qui n'a jamais reçu la sanction de la nation italienne. Puisque l'Allemagne et l'Autriche-Hongrie n'ont jamais jugé à propos de consulter l'Italie, au sujet de l'invasion du territoire serbe, on est bien fondé à prétendre qu'elles se sont crues assez fortes pour intimider l'Europe et se partager toutes deux les dépouilles d'un petit peuple plus brave que puissant.

Les deux empires du centre sont donc mal venus aujourd'hui, à nous parler de la trahison italienne. Ce sont eux qui ont manqué à l'entente, en négligeant de prendre l'avis de l'Italie sur la question même qui a fait éclater la grande guerre. Ils ont voulu s'agrandir injustement au risque de voir l'Europe se tourner contre eux. Qu'ils subissent les conséquences de leur geste audacieux ! L'Italie, comme eux, a des aspirations et elle est libre de travailler à les réaliser aux dépens d'une nation qui a toujours rêvé et vécu de conquêtes, et qui s'est même agrandie à même le territoire italien.

Les négociations qui se sont poursuivies entre l'Italie et l'Autriche n'ont probablement jamais été sérieuses. La première voulait gagner du temps pour se préparer à la lutte, la seconde croyait être capable d'amuser sa créancière jusqu'à la conclusion de la paix. Il est vrai que Vienne, affolé par les préparatifs italiens, a offert des concessions territoriales apparemment importantes ; mais si l'on songe que ces concessions n'étaient pas sujettes à l'occupation militaire immédiate de l'Italie et qu'elles étaient garanties par l'Allemagne, le pays des chiffons de papier, il n'est pas étonnant que le Quirinal ait repoussé les propositions autrichiennes.

Ce qui surprend le plus les gens qui veulent raisonner, ce n'est pas l'attitude présente de l'Italie, mais bien le fait qu'elle a pu appartenir pendant plus de 30 ans à une alliance qui ne répondait ni à son génie latin, ni à ses légitimes aspirations.

Ce sont les hasards et les nécessités de la guerre qui l'ont mise à sa véritable place. La Turquie, célèbre par ses massacres de chrétiens et sa culture spéciale qui ressemble tant à celle de l'Allemagne, était destinée à remplacer l'Italie dans cette trinité de nations conquérantes et féroces qui déshonore l'humanité.

L'Autriche et l'Allemagne auront beau traiter les Italiens de peuple déloyal, ce reproche ne tiendra pas debout. Si, dès le début de la guerre, l'Italie s'était rangée du côté des Teutons, on sait ce qui serait arrivé. C'est elle qui aurait surtout été malmenée et ruinée par la Triple-Entente. Sa flotte se serait trouvée impuissante devant les escadres anglo-françaises de la Méditerranée, et ses côtes immenses, où se dressent plusieurs villes magnifiques, n'auraient été bientôt qu'un amas de débris.

La nation italienne, en se jetant dans les bras des Alliés, qui lui ont permis de se tailler un riche domaine en Afrique septentrionale, et qui seuls peuvent assurer sa paix et sa sécurité futures, est loin d'avoir commis une lâcheté. Elle a tout simplement adopté une mesure de salut public et exercé son droit de vivre.

L'entrée en lice des armées italiennes assure le triomphe prompt et complet de la Triple-Entente, à condition, toutefois, que les Alliés ne se déchargent pas sur l'Italie, d'une partie du programme militaire qu'ils entendaient exécuter sans elle.

La guerre coûte extrêmement cher aux nations belligérantes et elle tient dans le malaise et l'inquiétude tous les peuples neutres. Il importe donc que tous les ennemis des puissances turco-teutonnes frappent sans délai le grand coup si longtemps attendu et hâtent l'heure de la délivrance et de la paix.

IGNORANCE ET FANATISME

L'ordurière revue de Toronto qui a nom "Jack Canuck", nous est fort indifférente. L'obscurantisme et les bas instincts qui l'inspirent ne provoquent chez les esprits sérieux que dégoût et mépris. Aussi félicitons-nous les marchands de journaux de Québec qui, outrés des ignobles injures proférées à jets continus par le "Jack Canuck", à l'adresse de la race canadienne-française, ont décidé de ne plus être agents distributeurs de cette sale feuille, que réclame l'égout. Les dernières insanités du vil périodique ontarien sur la religion, la langue et l'éducation de la grande majorité du peuple de notre province, ont mis le comble à la mesure des calomnies, et, dans un fier geste d'indignation, les braves gens de Québec ont résolu de bannir de leurs foyers un si perfide dénigreur de ce qu'ils ont de plus cher au monde. Une province qui fait vivre sous son ciel des feuilles fanatiques telles que l' "Orange Sentinel", le "Jack Canuck", la "Menace", —et combien d'autres du même acabit !—ne peut se vanter d'être une province progressiste. Que nous les plaignons, tous ces misérables fauteurs de préjugés ! On nous dit qu'ils en vivent : peut-être finiront-ils par en crever.

LE MAITRE ET SON MOI

Les journaux loyaux de Montréal ont eu l'audace de commenter l'intervention de l'Italie dans le conflit européen actuel, sans consulter préalablement le Maître qui s'est donné la mission de **dicter leur devoir** au Canada, à l'Empire britannique, à toutes les nations respectueuses du second Messie. Le commun des Canadiens (pauvres esclaves coloniaux !) ont commis la naïveté de se réjouir du concours puissant que le royaume de Victor Emmanuel apportait à la cause de la Triple Entente, et les interprètes de leur sentiment ont osé le manifester dans des articles éditoriaux. Quelle abjection servile aux yeux du Maître, qui, après avoir dénoncé l'égoïsme et la vénalité de l'Angleterre, prend maintenant plaisir à accuser l'Italie d'avoir **"fait chanter l'Autriche et l'Allemagne durant huit mois !"** Qualifie-t-on, incidemment, François-Joseph de "caractère arrogant, injuste, cruel", le nouveau **Sauveur** s'inscrit en faux contre telle assertion. François-Joseph est un dévot qui lui ressemble comme un frère, bien qu'il ne soit qu'Empereur : personne n'a le droit d'en dire du mal. Un petit-fils de Papineau ne peut-il pas se permettre de rendre des points à tous ses compatriotes en matière de sincérité et de compétence sur les convictions religieuses ? Après une leçon laconique et gratuite aux catholiques de France, dont il daigne toutefois **s'expliquer** et même **excuser** la faute, l'ultra-loyal Maître reproche amèrement aux catholiques du Canada, "dont la **patrie terrestre** (sic) ne court aucun danger", de ne pas se préoccuper des intérêts de la Papauté dans la présente guerre.—"Ce "n'est pas excusable", dit-il. "La seule explication "de cet aveuglement, il faut la chercher dans la **ser-"vitude coloniale** qui nous rend tour à tour les ins-"truments passifs des calculs de l'Angleterre ou **les "suiveurs aveugles de la pensée française".** Un personnage qui trouve souvent le moyen de faire la leçon aux prélats peut bien aussi la faire à tous ses coreligionnaires : la voix du sang de l'aïeul ne donne-t-elle pas autorité au petit-fils ? Et pour couronner son **discours de la montagne,** le nouveau Messie fait une charge à fond de train dans le champ de bataille des personnalités : **deus, deus, ecce deus !** Le voilà bien chez lui sur ce terrain. Opposer son **moi** au **moi** d'autrui, quelle jouissance ! Pourtant, le **moi,** même celui de notre petit **sauveur** national, ne reste-t-il pas éternellement haïssable ?

CE QU'ON DIT DE LA GUERRE

OPINIONS DES JOURNAUX

L'ENTREE DE L'ITALIE !—Du "Mail", de Montréal :—La participation de l'Italie à la guerre possède une grande signification au point de vue militaire. L'Italie peut mettre immédiatement en campagne un million d'hommes. Cette force peut être utilisée sur le front occidental, pour aider la France et l'Angleterre : il est possible de la lancer contre l'Autriche pour diminuer la pression sur les lignes russes, ou bien on pourra la diriger contre la Turquie, pour précipiter l'entrée des Dardanelles.

LA GUERRE DES DOUZE NATIONS.—Du "World", de New-York : —L'entrée de l'Italie dans le conflit complète la douzaine de puissances belligérantes qui y sont mêlées. Nous comptons en Europe : l'Allemagne, l'Autriche-Hongrie et la Turquie, d'un côté, et la France, la Russie, l'Angleterre, l'Italie, la Belgique, la Serbie, le Monténégro et le Portugal, de l'autre, sans oublier le Japon, dans un autre hémisphère. Qu'arrivera-t-il ensuite ? L'intervention de l'Italie diminue le danger auquel nous nous trouvions exposés de nous trouver mêlés à la guerre. Dans les Balkans, nous approchons certainement d'une autre période de meurtres et de dévastation.

LA GUERRE MODERNE.—Du "Courant", de Hartford : —Il existait trois raisons dominantes pour établir l'impossibilité d'une guerre au vingtième siècle : l'adoucissement des moeurs, l'avancement de la civilisation, la diffusion de la doctrine de l'amour fraternel ; l'immense pouvoir de destruction des engins de guerre modernes et finalement le refus des banquiers d'aider de leurs capitaux une guerre qui troublerait les relations commerciales du monde. Qu'est devenu l'amour fraternel et l'adoucissement des moeurs ? Où existe l'horreur, des engins destructifs de guerre ? Où sont les banquiers qui refusent de négocier un emprunt de guerre ? Une autre question : Où sont les forces neutres qui pourraient mettre un terme au conflit ?

TRIBUNE LIBRE

QUE DOIT-ON PENSER DE LA BIERE

M. le Directeur,—

M. le docteur Albert Jobin, de Québec—un apôtre de la tempérance et un médecin de réputation—confie à "l'Action Sociale" ses vues sur les causes de l'alcoolisme, dans un article documenté et intitulé: "Que doit-on penser de la bière", dans lequel il croit faire le procès de la bière, après avoir dit ou laissé entendre: "la bière, voilà l'ennemi!"

Pour être écouté, un médecin doit parler de l'intempérance, non en réformateur, mais en praticien appelé à diagnostiquer une maladie, et qui s'exécute sans manifester d'hostilité envers le malade ni de prévention contre le mal.

Or l'alcoolisme qui est l'habitude de boire, est une maladie qu'il faut traiter comme une autre et il incombe donc au médecin de n'envisager que l'aspect médical du problème.

Tout le monde est d'accord sur la nécessité de combattre le mal, mais selon qu'on envisage le mal, au point de vue strictement médical et au point de vue social les opinions quant au moyen de le combattre les opinions diffèrent du tout au tout.

Le médecin n'ignore pas pourtant que le seul moyen de guérir un alcoolique, c'est de l'amener graduellement, degré par degré, à ne plus faire usage de boissons fortes.

C'est pourquoi dans toutes les maisons de santé où les alcooliques sont traités avec succès, on n'interdit pas aux malades l'usage des boissons alcooliques, au début du traitement. Seulement on affaiblit graduellement la dose et on substitut à la potion alcoolisée des drogues qui ont pour effet de libérer le patient de son impérieux désir de boire.

C'est en vertu du même principe que l'alcoolique deviendra sobre si on l'amène à substituer la bière à l'alcool.

Quand M. le docteur Jobin déclare que la bière empoisonne le peuple c'est le réformateur qui parle et non le médecin. Il est évidemment de l'école des prohibitionnistes.

Si la bière est un poison, comme le prétend M. le docteur Jobin, celui-ci n'ignore pas que c'est de ce poison qu'on tire le levain qui sert à la fabrication du pain et c'est avec des poisons comme celui-là que M. le docteur Jobin, qui a la réputation d'être un excellent médecin, guérit ses malades.

Tel médecin met un malade sur pied en lui injectant une bonne dose de strychnine et tel autre tue son patient à l'aide du même poison.

Il y a évidemment poison et poison, comme il y a médecin et médecin. Si le praticien qui administre le poison est un médecin, et non un réformateur, il y a des chances pour qu'on s'entende quand il se trouvera quelqu'un d'assez avisé pour recommander aux autorités gouvernementales de "ne plus confondre la bière avec les boissons nuisibles à la santé."

Tous les réformateurs du monde, y compris le docteur Triboulet de Paris et le docteur Jobin de Québec, ne feront pas que la bière, fut-elle un poison au sens pathologique du mot, est un puissant dérivatif à l'abus des liqueurs enivrantes et un remède contre l'alcoolisme.

A l'opinion du Dr Jobin j'opposerai celle du Professeur Enrico Ferri, l'un des plus grands criminalistes des temps modernes. Dans son ouvrage célèbre sur la "Sociologie Criminelle", Enrico Ferri écrit: "Il n'était que naturel qu'on eût recours à des mesures indirectes contre l'alcoolisme, telles que l'augmentation de l'impôt sur les spiritueux et l'abaissement de celui-ci sur des breuvages sains comme le café, le thé et la bière."

Le Professeur Ferri ne dit pas que la bière soit un poison. Au contraire, il est d'avis que c'est un breuvage "sain" et nous préférons son opinion à celle du Dr Jobin, même à celle du Dr Triboulet, cité par ce dernier.

JEAN LEFRANC.

$7.25
LA TONNE
C'est tout ce que vous êtes requis de payer maintenant pour le meilleur charbon — le vrai
CHARBON CONNELL
Donnez votre commande de bonne heure. Ecrivez ou téléphonez.
IMPERIAL COAL CO.
1700 St Denis, coin Carmel.
Tél. St Louis 2697
171-4

100-m-j-s-n

Henry Morgan & Co. Limited

Vente Hebdomadaire de Rajustement de Stock, Vendredi et Samedi 27 et 28 Mai

Comprenant des Centaines de Lignes Désirables et de Saison

A des Escomptes de 10% à 75%

Au rayon des vêtements pour enfants.

Chapeaux et Bonnettes pour Enfants à $1.95

Valant ordinairement de $3.00 à $5.85.

Grandeurs pour enfants jusqu'à 4 ans, charmants petits chapeaux hollandais, puritains, genre Quakeresse et "Peggy" en soie et en satin, joliment garnis de dentelle, de ruban et de fleurs. Ce sont des chapeaux échantillons, dont à peine deux se ressemblent.

—Rayon des enfants, dernier étage.

Nouveaux Manteaux pour Enfants

Grandeurs pour âges de 6 à 12 ans, valant de $4.50 à $12.00

Moins 20% de Réduction

Cette vente comprend tout notre assortiment de manteaux pour enfants dans les modèles Empire, à basques et à ceinture —bien faits en serges, quadrillés berger et lainages pour l'été de bonne qualité. Toutes les couleurs à la mode s'y trouvent.

—Deuxième étage.

Le Rayon des Manteaux Offre

150 Jupes Blanches à $1.85

Valant jusqu'à $6.50.

Jupes tailleur uni en piqué, toile et galatéa de bonne qualité en blanc seulement. Les garnitures comprennent boutons en écaille et de fantaisie et poches dans plusieurs formes. Jupes de longueurs 36 à 40. Offre très spéciale à $1.85.

AUSSI

Un Escompte de 20% sur des Lignes Spéciales de Robe en Taffetas et en Serge

Tous les modèles de cette saison dans les effets boléro, Empire et bretelle. Les uns sont en taffetas seulement; les autres magnifiquemnt combinées avec de la serge. Existent dans les nuances foncées seulement. Prix ordinaires: $12.50 à $40.00. **—Deuxième étage.**

Manteaux d'après-midi et de soirée maintenant à Moitié Prix

Magnifiques modèles en velours, brocart, soie, satin, etc., de toutes les nuances et couleurs à la mode, portées actuellement. Se trouve aussi compris un nombre limité de modèles perlés parisiens. Les prix varient de $12.50 à $50.00. A écouler à moitié prix.

Souliers Bas pour Dames

Pointures désassorties.

Valeur ordinaire de $4.00 et $5.00 la paire.

Pour Ecouler à $1.00

Souliers bas noirs pour dames, oxfords, escarpins et colonials, avec bouts moyens ou en pointe, talons hauts et bas, trépointe goodyear et semelles cousues à la main. Pointures, 2 à 3½ seulement.

Pantoufles de Boudoir de $1.50 et $1.75 pour Dames, $1.00

Pantoufles de boudoir en chevreau rose pâle, bleu, rouge et tan, semelles cousues à la main, pointures, 2½ à 7. Prix ordinaires $1.50 et $1.75 pour $1.00.

Bottines Lacées de $3.50 et $4.00 pour $2.45 et $2.95

Bottines lacées pour garçonnets, noir et tan, formes de bout rond et moyen, avec semelles à trépointe goodyear, pointures, 11 à 13½. Rég. $3.50 pour $2.45. Pointures, 1 à 5. Rég. $4.00 pour $2.95.

Oxfords Tan et Noirs de $5.00 et $5.50 pour Hommes, $3.45

Oxfords tan et noirs pour hommes, formes de bout rond et moyen, semelles à trépointe goodyear, talons bas, valant autrefois $5.00 et $5.50, pour écouler à $3.45.

Ceintures de Cuir pour Hommes

Valant Régulièrement 50, Spécial 25c

Ceintures pour hommes en cuir de couleurs : tan, noir, marine et gris, avec boucles pour appareiller. Grandeurs, 32 à 40 pouces. Val. rég. de 50c pour 25c.

Combinaisons en Coton Valant Régulièrement de $1.25 à $3, moins 50%

Des soldes de lots de combinaisons en coton pour hommes, quelques-unes avec manches courtes et caleçons au genou ; d'autres avec longues manches et caleçons longs. Grandeurs 34 à 42. Val. régulière de $1.25, $1.75, $2, $3.00, moins 50 p.c.

Mouchoirs de Soie de 25c et 50c pour Garçonnets, pour 12½c

Mouchoirs en pure soie japonaise, quelques-uns à point d'ourlet, et mouchoirs en soie et toile, en blanc et bleu, quelques-uns avec initiale. Grandeur moyenne. Prix ord. 50c et 25c. Offre spéciale 12½c.

Casquettes d'Ecoliers de 25c à 75c pour 15c

Casquettes d'écoliers en homespun gris, toile blanche et bleue et en duck de couleur naturelle. Exactement ce qu'il faut pour l'été. Toutes les grandeurs. Prix ordinaires de 25c à 75c. Maintenant 15c.

Chapeaux et Casquettes

Imperméables d'automobiles pour dames et Messieurs.

Toutes formes et pointures, quelques-uns de modèle sans envers. Prix ordinaires $1.00 à $2.00.

Maintenant à Moitié Prix

Rez-de-chaussée, Annexe.

3,000 vges de Soie

A 95c la Verge

Le reste de notre récent achat de 10,000 verges de Crêpe de Chine, satin Duchesse, Grenadine de satin, taffetas, et moire de premier ordre.

VALEURS DE $1.50 A $3.75 LA VERGE.

—Rayon de la soie, rez-de-chaussée.

Tissus à Robes et à Manteaux

A des Prix Très Spéciaux

QUADRILLE BERGER A COSTUMES—un nouveau tissu à carreaux sable et blancs, 54 pouces de large et se vendant régulièrement $1.50 la verge. Spécial 75c.

CREPE ESPAGNOL—Tissu uni approprié pour robes d'après-midi et de ville, rose pâle, azur, électrique, marine et vert. Rég. $1.20 la verge. Spécial 75c.

VENITIEN RAYE BLEU MARINE—un tissu pure laine de 52 pouces pour robes de ville. Rég. $1.50 la verge. Spécial $1.00.

COVERT A MANTEAUX—Ce Covert à manteaux de couleur mastic est un des tissus les plus populaires de la saison. La largeur est 58 pouces, et le prix régulier, $2.50 la verge. Spécial $1.60.

HOMESPUN TOUT LAINE—pour manteaux séparés et costumes de promenade. En mélange de gris seulement. Largeur, 58 pouces. Prix régulier, $1.75 la verge. Spécial, $1.15.

Section des étoffes à robes, rez-de-chaussée.

Crêpe Anglais

20% d'escompte

C'est un des plus populaires tissus lavables pour robes de femmes et d'enfants. Il est à fond blanc avec dessins rayés et fleuris, en bleu pâle, rose pâle, sable, mauve, vert pâle, gris et noir, 27 pouces de large. Rég. 15c et 17c la verge. Moins 20%.

Section des tissus lavables, rez-de-chaussée.

Garnitures de Robes

A Moitié Prix

Comprenant un grand assortiment de guimpes, entre-deux et braids, de différentes couleurs unies ou combinées. Prix habituels, de 75c à $2.00 la verge. Maintenant, moins 50%.

Dentelles à 25c la vge

Dentelles Guipure et appliquées orientales, crème et blanches. Prix habituels, de 50c à $2.25 la verge. A écouler à 25c la verge.

COUPONS DE DENTELLE, MOITIE PRIX

Rez-de-chaussée.

Lignes d'écoulement spéciales de

Corsets

se laçant en avant et en arrière.

A Moitié Prix

Elégants corsets C-B à la Spirite, la Matrix, Regaliste, Madame Irène, Warner et R & G, résumant toutes les plus nouvelles caractéristiques en fait de style et de confort. Les grandeurs, 18 à 31, sont comprises dans l'assortiment. VALEURS REGULIERES DE $2.75 à $11.50.

Un escompte de 20 p.c. sur les

Blouses de New-York

Marquées $1.75 à $2.95.

Ces blouses représentent quelques-unes de nos lignes se vendant le mieux. Il y a plusieurs modèles et couleurs de blouses en voile, Marquisette, crêpe de fantaisie et soies lavables. De chics blouses blanches sont aussi comprises dans cette réduction de 20 p.c.

30 Caleçons Droits en Soie

Pour Femmes, A Moitié Prix

Quelques lignes de caleçons droits en soie et en satin, noirs et blancs seulement. Prix réguliers, de $3.50 à $5.50. A écouler à 50 p.c. de réduction.

—Deuxième étage.

Un achat spécial de 3,000 paires de

Bas en Lille

pour demoiselles et enfants. A vendre à 25c la paire.

Valeurs régulières de 35c, 40c et 45c la paire.

Bas de qualités exceptionnelles en fil de Lille, noirs et tan ; pointures, 5 à 8½. Bas en Lille blanc, pointures, 7 et 7½ seulement.

Bas en Dentelle

DE LILLE DE SOIE POUR DAMES

nuances tan et pâles. Toutes pointures. Prix ordinaires, 50c et 75c, pour, la paire 25c.

BAS EN COTON ET EN LILLE POUR ENFANTS

Petites pointures seulement en tan, noir, et de couleurs de fantaisie, quelques-uns avec tiges quadrillées. Prix ordinaire 15c la paire, pour 5c.

Gants

PRIX TRES REDUIT

Gants en pure soie et en taffetas pour demoiselles, poignets Jersey. Couleurs : noir, gris, tan et mole. Prix ordinaires 25c à 60c pour 10c.

Gants en imitation de renne blanc lavables pour dames. Prix ordinaire 85c la paire, à écouler, la paire 50c.

Gants en imitation de renne sable et mastic. Prix ordinaire $1.00 pour, la paire 75c.

Gants lavables en imitation de renne pour enfants, en blanc et naturel. Prix ordinaire 60c la paire, pour 40c.

Rez-de-chaussée.

Porcelaine, Argenterie et Verre Taillé à des Escomptes variant de 30% à 75%

Services à Diner en Porcelaine de Limoges

Prix ordinaire $58.00 pour $35.00.

Bordure à dessin de clef grecque, 96 articles. Valeur particulièrement exceptionnelle à ce prix réduit.

Services à Diner Incomplets

Comprenant porcelaine de Limoges, Booths Silicon et Furnivals. C'est le moment opportun d'appareiller des services. Valant de $17.00 à $50.00. Offre spéciale de $10.00 à $30.00.

Table Spéciale d'Argenterie

A $3.00—contenant vases, sucrier et pot à crème, paniers à sucre, candélabres, bouteilles, pots, chandeliers, casseroles en faïence avec montures en placage d'argent, théières, etc. Valant jusqu'à $9.00.

Table Spéciale d'Argenterie

A $5.00— comprenant plat à fougère, paniers à fleurs, sucriers et pots à crème, pots, bouteilles, bols, cabarets, plats à pouding, bols à fruits, services à thés avec ornements en argent, etc. Valant jusqu'à $15.

Services à Diner, Pièces Remplaçables discontinuées

—Plats de toutes sortes désassortis—plusieurs particulièrement appropriés pour résidence de campagne. A écouler à 50% et 75%.

Table Spéciale de Verre Taillé

—sur laquelle vous trouverez des petits plateaux, cabarets, bols, grands verres, carafes à vin et à whiskey, etc. Tous moins 50%.

FINANCE ET COMMERCE

LA BOURSE LOCALE

Les obligations et les actions de priorité de l'Asbestos Corporation ont trouvé preneurs ce matin.

Asbestos a fait son apparition sur la liste des ventes, ce matin, après une très longue absence. Les obligations ont trouvé preneurs à 58 et les actions priviligiées se vendaient à 14.

Hollinger a été ferme à 26.50.

Bell Telephone et Novo Scotia Steel ont gagné respectivement 1 point et ¼ de point.

Les obligations Western Can. Power se sont négociées à 74, tandis que celles du Porto Rico étaient traitées à 80.

Ventes de la matinée: 2 Toronto à 111; Textile pr. à 101; 9 Asbestos à 14; 15 Cedars à 60; 15 Ottawa Power à 120; 25 Bell à 146; 100 Holly à 26.50; 25 Scotia à 61.4; $300 Asbestos à 58; $500 Porto Rico à 80; $1,000 W. C. Power, à 74, etc.

DANS WALL STREET

Après un début irrégulier, les cours sont devenus faibles.--Activité et faiblesse du C.P.R.

New York, 27.—Le marché a été irrégulier à l'ouverture. Voici les prix du début de la séance, comparés à ceux de fermeture d'hier: Erie, gain de 3-8 à 25.3; Beth., gain de ½ à 138; C.P.R., perte de ¼ à 158.4; Reading, gain de 1-8 à 142; B. O., aucun changement à 71.4; West., gain de ¼ à 92; MOP., perte de 1-8 à 12.2; Copper, aucun changement à 65; Steel, gain de ¼ à 54; Union, perte de 3-8 à 125.4.

Durant toute la première heure, le marché a été calme, mais les cours étaient plus fermes. Les valeurs de guerre, y compris Westinghouse, Crucible, Steel et American Locomotive, ont été très forts. Le Pacifique Canadien, en hausse à Londres, était, ici, relativement faible. Cette valeur a été très active, durant toute la matinée. Son cours s'est établi à 156.4, mais il est remonté à 157.

Vers midi, le marché était calme et ferme, et environ 200,000 actions seulement avaient changé de mains.

Voici les prix de midi, comparés à ceux de onze heures; Reading, gain de 3-8 à 142.7; Westinghouse, gain de ¾ à 93.7; C.P.R., 157; Union, perte de 1-8 à 126.1; Steel, gain de ¼ à 54.4; Copper, gain de ¼ à 65.5.

AU BOARD OF TRADE

Surveillance des étrangers et arbitrage international.

L'assemblée hebdomadaire du Board of Trade a été tenue hier après-midi, sous la présidence de M. G. F. Benson.

Au début de la séance, le président a exprimé ses regrets de la mort de M. R. Munro, un ancien membre très estimé. Des condoléances seront transmises à la famille.

On a admis les nouveaux membres suivants: MM. G. Rabinovitch, J. D. Chesney et G. T. Browne.

Le Ministre de l'Intérieur, traitant des mesures qu'il convient d'adopter à l'égard des étrangers non désirables en ce pays, s'est exprimé comme suit dans une communication transmise au Board: "Parlant au nom du service de l'immigration du département de l'Intérieur, je puis dire que nous nous efforçons de mettre rigoureusement en vigueur les règlements concernant les immigrés à l'heure présente; ceux qui visent tout particulièrement tout immigrant non désirable, qu'il soit ou non étranger."

Le comité exécutif a pris les moyens nécessaires pour s'entendre avec les commissaires municipaux au sujet de la création à Montréal d'un bureau public de renseignements.

M. Benson a soumis un rapport intéressant des impressions qu'il a rapportées comme représentant du Board of Trade à la conférence du Lac Nahawk sur l'arbitrage international. On a discuté les possibilités d'établir une sorte de police internationale à qui serait confié le soin de veiller à la mise en exercice des règlements adoptés au préalable en vue de sauvegarder la paix et la sécurité des peuples. L'hon. W. A. Weir, de Montréal, a fait, de son côté, une étude instructive sur la "démocratie et la paix".

Le Board of Trade de Berlin, Ont., a adressé deux résolutions dont l'une requiert de la Commission Canadienne de Conservation qu'elle prenne à son compte le soin de régler les pertes occasionnées par l'incendie, et l'autre demandant au gouvernement de nommer aux positions des services intérieur et extérieur des hommes qualifiés, sans égard à leur allégeance politique.

LE BILAN DU TEXTILE

Le rapport du dernier exercice indique que les recettes nettes ont été de $1,305,017.

La dixième assemblée générale des actionnaires de la Dominion Textile a eu lieu hier après-midi sous la présidence de M. C. B. Gordon.

Dans son rapport, M. Gordon a signalé que les recettes, après prélèvements ordinaires et affectation de $204,049 au maintien des filatures, s'élèvent à $1,230,737, mais elles atteignent $1,305,017, si on ajoute le dividende reçu du Dominion Cotton Mills, lequel se chiffre à $74,250.

Après prélèvement du coupon, des dividendes privilégié et ordinaire et du loyer du Dominion et du Mount-Royal Mills, le surplus atteint $52,546. Ce surplus a été versé au compte des profits et pertes, qui s'élève, au 31 mars, à $881,926.

Les ventes de l'exercice s'élèvent à $7,642,647.29, contre $8,889,718.88 l'an dernier.

On remarquera que, bien que les dividendes accusent une diminution, les profits sont à peu près équivalents à ceux de 1914, ce qui est dû au fait que la compagnie a pris avantage de la baisse de la matière première, qui se produisit à l'ouverture des hostilités.

La compagnie a en opération 10,105 métiers, 464,144 broches et emploie plus de 7,000 mains.

Le bilan a été accepté à l'unanimité des actionnaires, et le conseil d'administration, qui se compose actuellement de sept membres au lieu de neuf, compte les personnalités suivantes: M. C. B. Gordon, président; Sir Herbert S. Holt, vice-président; MM. John Baillie, C. R. Hosmer, J. P. Blake, G. A. Grier et l'hon. Robert Mackay.

BILAN

	1914-15	1913-14	1912.13
Profits	$1,220,767	$1,196,990	$1,230,705
Dividendes	74,250	73,385	120,424
Rec. nettes	$1,305,017	$1,270,375	$1,351,129
Loyer	564,252	551,172	566,434
Balance	$740,765	$719,203	$784,695
Amort.	24,226	15,989	12,290
Balance	$716,538	$703,213	$772,405
Coupon	219,121	219,138	216,285
Balance	$497,417	$484,075	$556,119
Div. priv.	134,870	134,653	131,395
Balance	362,547	$349,421	$424,723
Div. ord.	300,000	300,000	275,000
Balance	$62,547	$49,421	$149,723
Ponds Pat.	10,000	.....	.....
P. & L. bal.	$52,547	49,421	$149,723
Préc. bal	829,379	779,958	630,235
Bal. totale	$881,926	$829,379	$779,958

CANADIAN NATURAL GAS COMPANY

Progrès remarquables des travaux de forage au puits No 3.

Saint-Hyacinthe, 27—Les travaux au puits No 3 de la Canadian Natural Gas Company, à Saint-Barnabé, se poursuivent avec le plus grand succès. Ce puits, commencé le 8 mai, a maintenant une profondeur de 1,075 pieds, et le terrain rencontré jusqu'ici, dans l'opinion de ceux qui travaillent au forage, est des meilleurs.

L'entrepreneur des travaux estime que tout sera terminé vers le 10 juin.

LES COMPENSATIONS

Les compensations des banques de Montréal, pour la semaine écoulée ce midi, se lisent comme suit:

Sem. du 27 mai 1915 . $38,214,453
Sem. du 27 mai 1914 . 46,566,387
Sem. du 27 mai 1913 . 45,151,658

LES MARCHES AUX GRAINS

Chicago, 27.—Blé de mai, 150 à 148.2; juil., 127.6 à 127; sept. 121.2.
Winnipeg, 27.—Blé de mai, 155.5.

A LA BOURSE DE MONTREAL

Séance d'hier après-midi.

Le marché a continué d'être morne. Montreal Power a été la seule valeur à manifester quelque activité. Son cours s'est de nouveau établi à 220.

Les obligations du Bell Telephone ont fait l'objet de quelques transactions au pair, soit à 2½ points au-dessus de leur minimum officiel.

Dominion Iron a été faible à 27½.

Ottawa Power se négociait à 120, son minimum officiel.

Hollinger se maintenait à 26½.

Total des ventes de la journée: 605 actions et $4,500 d'obligations.

VENTES DE L'APRES-MIDI

Steel—20 à 54½.
Power—50 à 220, 10 à 219.
Bell Telephone—1 à 145.
Hollinger—50 à 26.50.
Bell Telep. Oblig.—$500 à 100, $2,000 à 100.
Ottawa Power—5 à 120, 1 à 120, 5 à 120, 5 à 120, 5 à 120.

SOMMAIRE DE LA JOURNEE

Actions	Valeurs	Max.	Min.	Clôt.
1	Bell Tel.	145	...	...
23	Can. Pac.	159½	159	159½
16	Dom. Bridge	127	...	...
50	Dr. Steel C.	27½	...	...
250	Hollinger	26.55	26.50	26.50
112	Mt. Power.	220	219	220
75	Mt. Cot.	51	51	51
5	N. S. Steel.	61½	...	...
21	Ottawa L. P.	120	...	...
1	Shawinigan.	120	...	...
	Banques—			
9	Montréal.	235	...	...
	Obligations—			
$2,500	Bell Tel.	100	100	100
1,000	Dom. Iron.	85	...	...
1,000	Price Bros.	76	...	...
	HORS-LISTE			
75	Porcup C.	.80	.80	.80

DES ENFANTS TROUVENT DE LA DYNAMITE

René Mongeon, 12 ans, et Elia Martineau, 10 ans, tous deux domiciliés 26 et 28 ruelle Marie-Louise, ont été surpris, ce matin, en partant pour la classe de trouver non loin de la demeure de leurs parents, quatre gros bâtons de dynamite.

Le dangereux explosif était enveloppé dans un papier gris et avait été déposé dans un angle obscur. Ce n'est que par hasard que les enfants l'ont aperçu.

Après avoir examiné leur trouvaille, ils décidèrent de la porter à la sûreté où l'assistant-surintendant Charpentier reçut la dynamite qui contient quarante pour cent de nitro-glycérine.

Les agents cherchent maintenant qui a bien pu déposer l'explosif en l'endroit où il a été découvert. On se demande avec anxiété si ce sont tout simplement des ouvriers imprudents ou des malfaiteurs qui se disposaient à faire un mauvais coup. En ces temps de guerre toutes les suppositions sont permises, et les détectives feront l'impossible pour éclaircir cette affaire et faire renaître la confiance dans le voisinage.

A LA BOURSE DE NEW-YORK

Baisse du Pacifique Canadien et du General Motors.

Wall Street, 27—Les câbles annonçant que le navire américain "Nebraskan" avait été torpillé ou avait frappé une mine près de la côte d'Irlande ont été suffisants, hier, pour provoquer une baisse dans les prix. A part cet incident, le marché a été calme et lourd. A mesure qu'approche la date de la réponse de Berlin à la note américaine, les spéculateurs se tiennent à l'écart et usent d'une extrême prudence.

Les spécialités de guerre ont déclinés de 1 à 3 points, tandis que les valeurs favorites perdaient de 1 à 2 points.

Le Pacifique Canadien a été particulièrement faible et son cours s'est établi à 158.

Au cours de la dernière heure, un fort mouvement de baisse se dessina chez les Rumely et le General Motors.

Les obligations étaient irrégulières.

Total des ventes: 433,900 actions.

Le change international était plus ferme, à la suite de la nouvelle que nos banquiers avaient reçu des envois d'or très considérables d'Ottawa, au cours de la baisse récente du change sterling.

Ci-dessous le tableau général des cours:

Actions	Valeurs	Max.	Min.	Clôt.
1,200	Atchison	99⅜	99	99⅜
12,400	Amal. Copper	65¾	64⅝	65
1,200	Am. Car	51¼	50	51¼
5,400	Am. Locomotive	47¼	46½	46¾
200	Am. Tel.	119	118½	118½
4,500	Anac. Copper	31½	30⅞	31
2,600	Am. Smelt.	66	64⅞	65⅜
100	Am. Cotton Oil.	46	46	46
400	Am. Sugar	107	104	107
1,700	Am. Beet Sugar	45½	44½	45
20,500	Am. Can	36½	34½	36⅛
800	Baltimore & O.	72	71	71½
1,900	Beth. Steel	138¾	134½	134½
400	Brooklyn	87¼	87¼	87¼
3,700	Canadian Pacific	159½	157⅝	158⅜
4,900	Chino Copper	45	44	44½
1,200	Chesapeake	40½	40	40
1,600	Cent. Leather	36	33⅝	33¾
600	Chi. M. & St P.	88½	88	88
4,400	Colorado Fuel	30¼	28½	29¼
100	Corn Products	13½	13½	13½
700	Maxwell Motors	41½	39½	40½
1,700	Do. pr.	85	85	85
1,600	Goodrich	43¼	42	42⅜
4,300	Erie R. R.	25½	25	25
900	Do. pr.	40	39⅝	39⅝
500	General Electric	150⅜	150½	150½
800	Great Nor. 1er pf	116¼	116	116
500	Great Nor. Ore	31½	31⅜	31⅜
2,300	Geggen. Ex. Co.	59	58¼	58⅜
1,200	General Motors	136½	134⅛	135⅜
36,200	Int. Bor. Met.	22¾	20⅝	21¾
6,600	Int. Bor. Met. pr	73⅜	70½	72
400	Kansas City	25½	25¼	25¼
200	Lehigh Valley	140¾	140¼	140¾
100	Louisville	116½	116⅛	116⅛
9,900	Mex. Petroleum	69¼	66	67½
900	Miami Copper	24¾	24⅝	24⅝
300	Missouri, Kansas	11⅞	11⅝	11⅝
2,500	Missouri Pac.	12⅝	12¼	12⅜
300	Nevada Con.	14½	14½	14½
200	N. Y. C.	84⅞	84¼	84¼
600	North Pacific	104¼	103½	103½
900	New Haven	63	62¼	63
800	Pennsylvania	106⅞	106½	106½
300	Pittsburg Coal	22	21½	21½
3,200	Pressed Steel	45	43¾	44¼
100	Railway Steel	69½	69½	69½
10,200	Ray Con. Copper	24⅛	23¾	23⅞
21,000	Reading	142¾	141¼	141⅞
4,300	Republic Iron	28	26⅞	28
1,700	Studebaker	65½	63¾	64⅞
2,300	South. Pacific	88	87⅜	87⅞
300	South. Railway	16½	15⅞	16⅛
800	Third Ave.	50⅛	48⅝	49⅛
12,100	Union Pacific	126	124⅝	125⅞
11,100	Utah Copper	65¾	64¼	65¼
1,800	U. S. Rubber	63½	62¼	63⅛
63,100	U. S. Steel	54⅝	53⅛	53⅝
600	Do. pr.	106⅜	105¾	105¾
200	Wilys Overland	113	113	113
37,100	Westinghouse	93½	91¼	92¼
200	Western Union	66¼	66	66

BELLE FORTUNE.

New-York, 27.—Morris B. Medburg, marchand de bijoux antiques, qui a péri lors de la destruction du "Lusitania" a laissé une fortune évaluée à $150,000. On cherche les héritiers.

L'HOPITAL CANADIEN, A PARIS

IL FAUDRA QUE TOUS FASSENT LEUR DEVOIR A L'EGARD DE L'OEUVRE

L'Hôpital de la "Presse" et des Municipalités Canadiennes compte sur le concours pratique de toutes les municipalités, les associations et les particuliers en état de le lui donner.

QUE L'ON SE HATE!

Nous publions aujourd'hui les photographies des lits fondés et maintenus à l'Hôpital de la "Presse" et des Municipalités Canadiennes par l'Association des Commerçants de Vins et Liqueurs de la Cité de Montréal et par l'Association des Marchands-Détailleurs de Montréal, section des Epiciers.

L'exemple donné par ces deux belles associations, qui comptent parmi les plus importantes de cette ville, a été de ceux qui doivent porter des fruits abondants, et il a eu effet valu à cette oeuvre nombre d'autres souscriptions. Aussi, nous en remercions sincèrement qui de droit, en espérant que leur générosité trouvera encore de nombreux imitateurs dans nos associations nationales, industrielles, commerciales et dans nos sociétés de secours mutuels.

Les municipalités ont un devoir encore plus pressant à remplir, car cette oeuvre a été placée sous leur patronage particulier, et il leur appartient de voir à ce qu'elle rende tous les services qu'on peut en attendre. Pour cela, il faut qu'elles lui donnent tout l'appui que l'hôpital est en droit d'attendre d'elles. Qu'elles se hâtent donc de souscrire l'argent nécessaire à la fondation et au maintien d'au moins un lit à l'Hôpital de la "Presse" et des Municipalités Canadiennes, à Paris. C'est le moins qu'elles puissent faire pour cette oeuvre.

Beaucoup d'entre elles se sont déjà acquittées de ce devoir; que les autres les imitent au plus tôt, car les heures, les instants sont précieux en ce temps de guerre, la plus sanglante et la plus horrible dont fasse mention l'histoire. Il ne faut pas que nos blessés, tombés en luttant pour la glorieuse cause du droit et de la civilisation, périssent par notre faute. A nous donc de soutenir les institutions destinées à prendre soin de ces héros, et parmi elles, l'Hôpital de la "Presse" et des Municipalités Canadiennes.

De gauche à droite: Le lieutenant Pierre Durand, du 1er régiment de Chasseurs d'Afrique, soigné dans un des lits de l'Association des Commerçants de Vins et Liqueurs de la Cité de Montréal; le lieutenant André Pommier, du 204e d'infanterie, soigné dans le lit de l'Association des Marchands-Détailleurs de Montréal, (section des épiciers).

Paris, 27—Un avion allemand a été abattu à Braine par un aviateur français à qui cet exploit a valu la médaille militaire.

New York, 27—Vingt-huit membres de l'équipage d'un steamer anglais qui vient d'arriver de Cuba souffrent du béribéri.

Comment Aimez-vous le Rosbif?

—bien cuit ?
—moyennement cuit ?
—ou saignant ?

N'EST-CE pas agréable de pouvoir mettre sur la table un rosbif qui est juteux et tendre, plein de riches jus rouges qui sont si nourrissants et qui donnent sa saveur au rosbif?

C'est désappointant, n'est-ce pas, d'avoir des viandes séchées et de perdre des jus par excès de cuisson. Le rosbif n'est parfait que lorsqu'il est cuit à l'électricité.

Il n'y a pas pratiquement de diminution. La viande ne sèche jamais, et ne nécessite pas d'arrosement. Tous les riches jus rouges sont conservés, et la viande a, de ce chef, plus de saveur.

LA CUISSON A L'ELECTRICITE est plus nouvelle et meilleure. Elle est économique, simple, propre. Le

MOFFAT Electra

est un poêle électrique efficace et pratique, combinant la construction pratique du poêle à l'efficacité du poêle électrique. Il est fabrique par les MOFFATS, à Weston, Ontario, et porte leur garantie.

Moffat Stove Company, Ltd.
Weston, Ontario.
2626-28 Boulevard Saint-Laurent.
Tél. Saint-Louis 1466. Montréal. (10)

L'Un ou l'Autre de ces Buffets en Quart de Chêne Solide pour $32.50

Se Vendant Régulièrement à $45.00

La valeur est extraordinaire et ce prix spécial de $32.50 n'est en vigueur que pour vendredi et samedi. Dans la construction de ces deux magnifiques meubles, on n'a employé que le plus beau quart de chêne solide. Ils ont 48 pouces de large et 24 pouces de profondeur. Le poli est de première qualité et durable. Remarquez sur le buffet à droite les jolies portes en verre plombé et peinturé. Les deux sont pourvus de deux tiroirs pour coutellerie doublés en velours et d'un grand tiroir pour la toile, avec les plus jolis miroirs en glace anglaise biseautée.

Rappelez-vous que $32.50 est le prix demandé pour l'un quelconque de ces splendides buffets pour vendredi et samedi seulement. Ce sont de véritables occasions!

Nous traitons bien nos clients! Voilà le secret du merveilleux succès du mode de crédit de Solomon. Nous sommes tout à fait consentants à n'accepter qu'"un petit montant pour un gros achat"—et nous vous faisons crédit pour le reste. Nous meublerons toute votre maison ou tout votre plain-pied, de haut en bas ou d'un bout à l'autre, de meubles choisis par vous-même, moyennant un petit montant comptant, et le reste payable à des conditions raisonnables, faciles et dignes. Venez nous en causer. — Nos magasins sont ouverts tous les soirs, excepté le mercredi et le jeudi, afin de permettre aux maris et aux épouses de venir choisir leurs meubles ensemble.

A LITTLE DOWN ON A BIG BILL.

Nous vendons de tout en fait de fournitures de maison: Lits, Literie, Poêles, Tapis, Prélart: Glacières, Etc.

3 GRANDS MAGASINS SIS EN DEHORS DES LOCALITES où les LOYERS sont CHERS

Meubles, Poêles, Tapis.

SOLOMONS

Glacières Lits, Literie, Prélart.

725 NOTRE-DAME OUEST. 1488 BLVD ST-LAURENT. 1617 NOTRE-DAME OUEST

Par FRASER FRERES
CONSIGNATION DE SLACK BROS DE WATERLOO.

Plants de Couche
Paniers Suspendus et Supports Rustiques

A VENDRE A L'ENCAN
A nos Salles, 453 Saint-Jacques

Comprenant: asters, alternanthera, alysse, begonias, oeillets rouges, cannas, coléus, géraniums, héliotropes, lobélies, soucis, capucines, pensées, phlox, pennias, sauges, ceps, verveines, zinnias, etc.; plants de légumes, paniers suspendus, supports rustiques.

Samedi, le 29 Mai
A 10 a.m.
FRASER FRERES.
172-2 Encanteurs.

MEUBLES ET EFFETS DE MENAGE

GRAND encan régulier, à nos salles de ventes, 453 rue Saint-Jacques,

VENDREDI, le 28 mai à 10 hrs a.m.

Consignation sollicitée. Avances d'argent. Meubles neufs, pupitres, tapis, poêles, meubles rustiques, coffres-forts à l'épreuve du feu, voitures, harnais, chaloupes et canots, etc., pour vendre privément. Emmagasinage sûr et propre pour meubles, pianos, bagages, etc.

FRASER FRERES.
22,27 Encanteurs.

Avis Public

In re:
Succession LOUIS COTE
Vente à l'Encan

MARDI, le 15 juin prochain, 1915, à onze heures de l'avant-midi, sur les lieux, de l'immeuble suivant:

Propriété sise en la cité de St Hyacinthe, à l'encoignure des rues St Hyacinthe et St Antoine, étant les lots numéros 296-297 et 710 du cadastre de la cité de St Hyacinthe, partie des lots Nos 286 et 296 du même cadastre, et du No 268 du cadastre de la paroisse de St Hyacinthe, avec bâtisse en brique servant de moulin à farine ou minoterie et manufacture de 165 pds par 41 pds, pouvoir d'eau considérable, dites, digues, coffres, turbines, moulanges à rouleaux, machineries et outillage.

Pour les conditions s'adresser au notaire soussigné.

St Hyacinthe, le 14 mai 1915.
RENE MORIN, N.P.
De Morin & Boisseau.
20,22,27,29,3,5,10,12

Vente à l'Encan

IN RE: AUCLAIR ET GOULET,
St-Hilaire, Société en dissolution.

MARDI, le 8 juin prochain, 1915, sur les lieux en la paroisse de St Hilaire, près du gare de St Hilaire Station, à dix heures de l'avant-midi, seront vendus à l'encan, au plus offrant et dernier enchérisseur:

1o. Boîte de service, évalué à $2,500.00
2o. Un lot de peinture, des vitres, clous, Beaver Board, fixiures de plombier, brouette d'acier, etc., etc.
3o. Les lignes, machineries, outillage, moteur à gazoline, envin à vapeur, etc., évalués à $3,098.00
4o. Un emplacement situé en ladite paroisse de St Hilaire, d'environ cinq arpents de superficie, étant partie du lot No 190, du cadastre, avec une manufacture de portes et châssis, un bureau, etc., y construits.

Pour les conditions, s'adresser à RENE MORIN, Notaire, St Hyacinthe, ou J. E. M. DESROCHERS, Notaire. 22,27,29,6 St Hilaire.

LES BONS AMIS sont toujours précieux dans la vie, par conséquent, pour les conserver, offrez-leur, par l'intermédiaire des Petites Annonces de "LA PRESSE", le magnifique logement que vous avez à louer. L'essayer, c'est l'adopter.

Par MARCOTTE FRERES

VENTE à L'ENCAN

Vendredi, le 28 Mai 1915
A nos Salles, 69 rue St-Jacques

Automobile 7 passagers, 4 cylindres, 45 forces, en parfait ordre, 4 pneus Non Skid, couverture toute neuve en mohair, peinturé et verni dernièrement. Pour être vendu sans réserve, vendredi le 28 mai à 11 hrs a.m. Char payé $2,500.

Le char sera visible à la porte de notre magasin à 9.30 a.m., le jour de la vente.

MARCOTTE FRERES,
171-2 Encanteurs.

Par HICKS & CO.

Très Importante VENTE
De l'
Assortiment de Première Qualité d'une Modiste, Toilettes, Chapeaux Garnis, Rubans, Dentelles, Blouses, Mouchoirs;
AUSSI
Garnitures de Magasin, Caisse Enregistreuse National,
ETC., ETC.

Nous avons reçu instruction de

Mme PAULETTE,

qui se retire des affaires, de vendre sans réserve, au

No 582
Rue Ste Catherine Ouest,
Près rue Drummond.

Tout son magnifique assortiment, comprenant: Toilettes de dames, dentelles, robes, kimonos en soie, rubans, dentelles, chapeaux garnis, formes de chapeau, blouses, mouchoirs, écharpes en soie et autres, toilettes de soirée, tous les dessins français les plus nouveaux, lingerie, grand choix de garnitures, soutaches, fleurs, etc., etc. Aussi très belles garnitures de magasin, comprenant: vitrines murales, vitrines d'étalage, tables, tables de toilette et chaises, très beau tapis Axminster, garnitures 1 cuivre, mannequins, porte-chapeaux, meubles de bureau, canapé, caisse enregistreuse National, modèle le plus nouveau avec dix tiroirs, ayant coûté $850 et en parfait état; nettoyeur électrique par le vide, grands rideaux, écrans, un lot d'articles divers, etc., etc.

Jeudi et Vendredi, les 27 et 28 Mai,
A 10 heures et à 2.30 chaque jour.

Les garnitures seront vendues vendredi matin.
Les marchandises seront visibles mercredi de 9 à 6 heures.

M. HICKS & CO.
169—4 Encanteurs.

Par RAE & DONNELLY

KINGS AUCTIONEERS BY APPOINTMENT

Importante Vente de Tapis, Meubles, Linoléums et Vente Générale au Commerce

Vendredi Prochain, 28 Mai 1915
A nos Salles Centrales d'Encan
241-243 RUE BLEURY

Comprenant carpettes en Axminster, Wilton, Bruxelles et Tapestry dans toutes les grandeurs, tapis de passage et d'escalier de toute longueur, 60 coupons de prélart et de linoléum et jolis meubles de ménage bien faits, lits en cuivre et en fer, miroirs, rideaux en dentelle, draps, couvertures, toile de table et autres effets divers.

—Aussi—

pour le compte et le bénéfice des intéressés,

UNE CAISSE CONTENANT 200 GROSSES DE CURE-DENTS, UNE VALISE CONTENANT DES COSTUMES DE THEATRE, QUATRE CAISSES CONTENANT DU POLI A METAL, UNE CAISSE CONTENANT 499 CHAPEAUX DE PARIS POUR ENFANTS

—et—

47 CAISSES DE THE NOIR "HAPUGASTANNI" ET "RASAGALLA". Ce thé vient d'un vapeur et est plus ou moins endommagé par l'eau.

Vente à 2.30 p.m. précises.
RAE & DONNELLY,
171—2 Encanteurs et estimateurs.

LICITATION

AVIS PUBLIC est par les présentes donné que, pour parvenir au partage de l'immeuble ci-après décrit, il sera procédé par le notaire ALBERT JOLICOEUR soussigné, en son étude, au No 76 de la rue St Jacques, en la cité de Montréal, vendredi, le vingt-huit mai courant, à onze heures de l'avant-midi, à la vente à l'enchère et adjudication du dit immeuble, appartenant par indivis à HECTOR LALANDE et JOSEPH PESANT, savoir:—

"UNE ILE de forme irrégulière, située dans la rivière Jésus, en la paroisse de Ste Rose, connue et désignée "sous le numéro quatre cent quarante-"et un, aux plan et livre de renvoi officiels de la paroisse de Ste Rose, comté "Laval, contenant environ douze arpents et cinquante perches en superficie sans aucune garantie quant à la "mesure, tel que le tout se trouve présentement."

Pour les conditions de la vente s'adresser au notaire soussigné.

Donné à Montréal, ce 21 mai 1915.
ALBERT JOLICOEUR,
22,25,26,27 Notaire.

"SI" est un petit mot qui parfois signifie beaucoup. Si vous aviez connu la merveilleuse efficacité des Petites Annonces pour votre maison, que vous n'avez pu louer vous-même. Si vous l'aviez annoncée dans les Petites Annonces de "La PRESSE" de suite, vous l'auriez louée. Essayez une Petite Annonce dans "LA PRESSE".

Par WALTER M. KEARNS

Pour le Bénéfice de la
Succ. de Feu Alton L. Stuart
et Autres.

VENTE A L'ENCAN
DES PLUS IMPORTANTES
de jolis
MEUBLES DE MENAGE

antiques et modernes en acajou, palissandre, bois satiné, old English et quart de chêne; lot de peintures à l'huile et aquarelles, gravures en couleur rares; collection de livres, belle vieille vaisselle Sheffield, poterie, cristal taillé, piano droit "Morris", etc., etc.

Quelques bijoux de choix et autres

BIJOUX PERSONNELS
Aussi coupé Buffalo électrique (Modèle 1913, ayant coûté $3,800) En parfait ordre.

Le tout sera vendu à l'encan public au bénéfice des divers intéressés aux salles de ventes ci-soussigné,

346 RUE UNIVERSITE
VENDREDI, LE 28 MAI
La vente commencera à 10 hrs a.m.

Parmi les offres attrayantes qu'offre cette vente de la plus haute importance se trouvent de splendides articles de ménage provenant des appartements d'un officier en vue et hautement estimé dans notre régiment canadien, qui a trouvé récemment une mort tragique sur un des champs de bataille en Europe.

Voici quelques-uns des détails de cette vente:

SALON

Berceuses à dossier en fil métallique et autres, toutes recouvertes en soie et tapestry, fauteuils et chaises de réception en acajou, chaises dorées, causeuses Louis XVI et cabinet en marqueterie et ordinaires, tables à thé, de centre et à cartes, tabourets pour palmiers, piédestaux, cabinet à porcelaine en acajou à losange, cabinet de coin, pupitre en bois satiné, jolis candélabres et pièces de centre pour fleurs Sheffield, candélabres Dresde, figurines en biscuit, figurines en porcelaine française, plusieurs petits et grands rugs orientaux, rugs Axminster et Wilson, gravures sur acier, peintures à l'huile et aquarelles par des artistes bien connus, une C. J. Way, Verner, Claude Hays, Franchère, Chauvigneau, A. W. Williams et autres.

LIVING ROOMS ET BIBLIOTHEQUE.

Bibliothèques en acajou, chêne Mission et autres, tables de bibliothèque en acajou et autres, canapés, chaises de repos, bronzes, lanterne électrique et appliques latérales; environ 300 volumes, sofa en acajou Colonial, superbe collection de gravures rares en couleurs achetées par le défunt propriétaire à Londres, Angl.; chaises de corridor et coffre en chêne Jacobite, radiateur électrique en cuivre, garde-feu en cuivre, chenets et accessoires, etc., etc.

SALLES A MANGER.

Ameublement de salle à manger en acajou de la Georgie, buffet, sideboard, table à rallonge et chaises, chaises de salle à manger en acajou Chippendale avec sièges en jonc, buffets et tables en acajou Colonial et autres, wagonnettes à desservir, très bel assortiment de salle à manger en chêne fait par "Corsh"; beau lot de placage Sheffield, coutellerie, service à dîner en faïence Staffordshire; service à thé, à déjeuner et à dessert; portières en velours, cristal taillé, etc., etc.

CHAMBRES A COUCHER

Garde-robe en acajou pour monsieur, avec compartiment à chapeaux, etc.; jolis lits à quatre poteaux, bureaux en acajou, chiffonniers, tables de toilette et commodes Colonial; lits en cuivre, table de toilette en bois satiné, portières en velours vert, bleu et rouge; quantité de couvertures en laine écossaise, oreillers, matelas en crin et autres, Davenports, chandeliers en cuivre.

AUSSI

glacière, poêle à gaz, contenu des chambres des domestiques, etc., etc.

LA BIJOUTERIE

comprendra: Lavallière à diamants, 42 pierres, montée en platine, évaluée à $400; bracelet orné de diamants, 19 pierres, monté en platine; magnifique paire de boucles d'oreilles à diamant, évaluées à $1,200, magnifiques pierres bleu blanc et absolument parfaites; anneau à serviettes à diamants, orné de 21 pierres, monté en platine; bague Princesse à 19 pierres, montée en platine; 2 bagues à diamant solitaire par Birks; montre en or 14 carats avec chaîne par Birks, et autres articles.

Les bijoux seront vendus à 2 heures.

LE COUPE ELECTRIQUE BUFFALO

est un très bel auto, modèle 1913, à pneus Dunlop, 50 c.v., à quatre vitesses et changement de marche; capitonné en satin bleu. Cet auto est parfait au point de vue mécanique et magnifiquement fini.

On pourra l'examiner à partir de 10 a.m. le jour de la vente et on en disposera promptement à midi.

Toutes les garnitures de maison seront visibles pour le public jeudi à partir de 9 a.m. jusqu'à 6 p.m.

Nonobstant le grand nombre de lots à disposer, l'encanteur tâchera de tout vendre en un seul jour, à défaut de quoi, la vente se continuera samedi matin.

Il est vrai qu'il ne sera pas préparé de catalogues pour cette vente, mais tout sera numéroté la veille de l'exposition des articles au public afin que les futurs acheteurs sachent l'ordre dans lequel les articles seront vendus.

WALTER M. KEARNS,
ENCANTEUR. 170-2

AVIS PRELIMINAIRE

Importante Vente

UNE TRES BELLE PAIRE DE CHEVAUX DE VOITURE DE COULEUR BRUN PHOQUE, 8 GROS CHEVAUX DE TRAVAIL, LORRIES DOUBLE ET SIMPLE, 6 "DOMPEUSES", 2 CHARRETTES ECOSSAISES, BOGHEI CONCORD, BOGHEI PIANO BOX, PHAETON ET SURREY, tous avec bandages en caoutchouc, 5 sleighs lorrie simple et double, sleigh de route, sleigh surrey, sleigh "Breaking", 12 harnais double et simple pour promenade, express et charrette aussi divers autres articles. Aussi

AUTOMOBILE E.M.F. à 5 places, 30 c.v., récemment remis à neuf et maintenant en parfait état.

Vente par ordre de M. A. LECLAIRE, chez lui, 416 rue Saint-Joseph, Lachine,

Mercredi après-midi, 2 Juin
A D

LUSTIG ET BUCK FONT DEFAUT HIER

Ils sont remplacés par Battling Terry et Kramer. — Les spectateurs d'hier soir seront admis gratuitement à la prochaine séance.

Les officiers du Club Athlétique Hochelaga ont été désappointés hier soir. Tommy Buck et Johnny Lustig, qui étaient au programme, ont fait défaut à la dernière minute. Buck devait se battre avec Eddie Wallace, et Lustig avec Charley McCarthy. Buck a été remplacé par Billy Kramer, et Lustig, par Battling Terry.

La direction du club, voulant montrer qu'elle était de bonne foi, a fait annoncer que tous les spectateurs à la séance d'hier soir, seraient admis gratuitement à la prochaine soirée au Jubilée. De cette façon, personne ne pourra se plaindre.

Pour ajouter au désappointement causé par les deux boxeurs mentionnés plus haut, le maire Martin, qui avait annoncé qu'il assisterait à cette séance de boxe, en fut empêché par des raisons majeures et impératives. Il a cependant informé le club qu'il se reprendra à la seconde occasion. Si le maire n'était pas présent, il y avait par contre une foule de dames. Toutes les loges dans la galerie étaient occupées par des dames.

Il y avait trois combats au programme et dans chacune des trois rencontres, l'un des adversaires a complètement déclassé l'autre. Eddie Wallace a eu l'avantage dans chacune des dix rondes de son match avec Kramer. Il a joué avec lui presqu'aussi facilement qu'il avait joué avec Schiff. Il convient de dire cependant que Kramer a montré de beaucoup d'endurance. Il n'est cependant pas de taille à lutter avec Wallace, qui est presqu'impossible à atteindre. Wallace a donné tout le temps encore hier soir, et les "swings" de Kramer passaient toujours loin de lui ou fort au-dessus de sa tête. Wallace a donné une belle exhibition de science, d'adresse et d'agilité.

McCarthy a complètement déclassé Battling Terry et lui a envoyé une centaine de terribles coups sur le nez, la bouche et la mâchoire. Terry eut bientôt la figure en sang, mais après avoir reçu deux ou trois coups plus durs que les autres, il se mettait en garde, et avant comme pour en demander d'autres. Et tout le temps sous les coups, malgré le sang, il avait un masque fendu par le rire. Terry nous faisait involontairement songer à L'Homme qui Rit de Victor Hugo. McCarthy a eu un avantage marqué dans chaque ronde, mais Terry s'est montré très courageux. Il possède une endurance phénoménale.

Sammy Taylor a mis Laforest hors de combat en trois rondes et a eu tout le temps le dessus. Taylor pesait plus que Laforest, et au cours de la première ronde, il lui porta à l'estomac un terrible coup qui amortit absolument l'ardeur de Laforest et lui enleva toute énergie. Dans la deuxième ronde, Laforest réussit à porter un bon coup à la mâchoire, mais il fut lui-même terrassé et resta huit secondes à terre. Un nouveau coup l'étendit sur le carreau, et le timbre le sauva. Au commencement de la troisième ronde, Taylor acheva son homme.

Il y eut avant ce combat un court engagement qui ne figurait pas au programme. Les deux adversaires étaient Moorhouse, référee bien connu, et un placier du Jubilée. Moorhouse se fâcha lorsqu'il reçut ordre de changer de place et porta les premiers coups, mais il fut terrassé. La police arriva alors et l'incident fut clos.

Il est possible que Wallace et Frankie Fleming se rencontrent bientôt à Montréal. Ce serait là un combat fort intéressant.

CONCERT-BOUCANE

Il y aura lundi soir, grand concert-boucane à la Casquette pour les soldats et les membres du corps de clairons du 65e régiment. Le gérant-général de la Casquette a reçu ce matin une lettre du Lieutenant-Colonel Ostell, autorisant les hommes à porter l'uniforme et les membres du corps de clairons à se servir de leurs instruments. Ce concert-boucane sera des plus intéressants. Le programme sera varié.

LA CASQUETTE

Dimanche avant-midi à 10 h. 30, assemblée générale de la classe des membres actifs pour travailler à l'organisation de la grande fête sportive du 24 juin.

BASE BALL

LIGUE INTERNATIONALE

A Montréal—Pas de partie, terrain humide.

A Toronto—	R.	H.	E.
Newark. 000200100	3	7	1
Toronto. 101000000	2	3	4

Batteries—Schacht et Snow ; Herbert et Kocher.

LIGUE CANADIENNE

A Hamilton—	R.	H.	E.
Brantford. 000300120	6	10	4
Hamilton. 00012002x	8	12	3

Worel, Nichols et Lacroix ; Cristall, Doherty, Donohue et Pembrooke.

A Ottawa—	R.	H.	E.
Guelph. 100201350	9	13	3
Ottawa. 000001171	10	14	2

Auld, Kirley, Lorbeck et Harkins ; Ross et Lage, Powers.

A St Thomas—	R.	H.	E.
London. 0001201501	10	15	4
St Thomas. 2012301010	9	13	0

Hammond et Danford ; Wilkinson et Nevitt.

LIGUE NATIONALE

Aucune partie n'a été jouée hier. Pluie.

LIGUE AMERICAINE

A Chicago—	R.	H.	E.
New York. 010021011	6	11	2
Chicago. 10000141x	7	10	3

Keating et Sweeney ; Faber, Cicotte, Scott et Schalk.

A Detroit—	R.	H.	E.
Washington. 000100400	5	10	3
Detroit. 10450000x	10	8	1

Shaw, Hooper, Engle, Gallia et Williams, Ainsmith ; Dubuc et Stanage.

LIGUE FEDERALE

A Pittsburg—	R.	H.	E.
Brooklyn. 100102110	6	12	2
Pittsburg. 001001001	3	7	1

Lafitte et Pratt ; Hearne, Leclair et O'Connor.

SALLE TREMBLAY

Le programme de vendredi à la salle Tremblay et Leduc est le suivant : Lutte-lie 2 dans 3, une heure, entre Cyclone Bill et Jos. Montferrand, et match au poignet pour un pari de $10 entre A. Dumont et Siméon Thibault.

CLUB SAINT-HENRI

Le club de baseball St Henri vient de s'organiser pour la saison avec les officiers suivants : président honoraire, échevin O. Létourneau ; président, Zéphir Normandin, avocat ; premier vice-président, W. Wirslow ; deuxième vice-président, H. Fontaine ; secrétaire correspondant, L. Lamontagne, gérant, P. Guay. Inf. W. Winslow, 67 rue Turgeon, St Henri.

Le Fullum a défait le Ste Brigide par 8 à 66. Il lance un défi à tout club de 16 à 18 ans. Inf. A. Bruneau, 46 avenue Archambault.

LES FAVORIS SONT BATTUS A DELORIMIER

Deux seulement sur huit, Orimar Lad et Ben Uncas, arrivent premiers.

Six favoris sur huit ont été battus hier au Parc Delorimier. Orimar Lad et Ben Uncas ont été les deux seuls à se classés premiers. La piste était boueuse et collante par suite de la pluie de mardi soir, et trois chevaux ont perdu leurs jockeys.

La course la plus excitante de la journée a été la sixième dans laquelle Lucky George battit Dixie par un nez dans une fin sensationnelle. Sommaire :

Première course, 5 furlong, $300, 2 ans. Temps, 1.07 4-5.

	D.	Fin.	Paris.
Penance, 104, White. . . .	4	1	4
Smilling Maggie, 117, Grand	5	2	3-2
Lewis Opper, 116, McEwen	1	3	5-2
Sands Diamond, 112, Howard	3	4	5
Ann Scott, 109, Snyder. . .	6	5	15
Jack Stern, 111, Knight. .	2	6	5-2
Sentinel, 112, Meripol. . .	7	7	4
Rose Garden, 104, Mergler	8	8	20

Deuxième course, 5 furlongs, $300, 4 ans et plus, à réclamer. Temps, 1.07.

	D.	Fin.	Paris.
Claribel, 113, McEwen. . .	7	1	3
Cigarite, 115, White. . . .	3	2	5
Cedar Bird, 113, McDowell.	2	3	2
Noble Grand, 115, Stanford	2	4	10
Louis des Cognets, 115, Knight.	4	5	3
Bursar, 115, Grand.	5	6	3
Strange Girl, 108, Dodd. .	1	7	15
Lenshen's Pride, 113, Carnes.	6	*	20

* A perdu son jockey.

Troisième course, 5 furlongs, $300, 3 ans et plus, à réclamer. Temps: 1.07 2-5.

	D.	Fin	Paris
Field Flower, 112, White	4	1	3
Tower, 107, Howard . .	8	2	7
Jeff Man, 115, Grand . .	1	3	1
M. Lowry, 113, McCull'h	3	4	21
Indifferent, 105, Young.	6	5	3
Mortgyle, 118, Walsh .	5	6	10
Americus, 113, Knight .	7	7	4

a perdu son jockey

P. Blue, 105, McDowell	3	5

a perdu son jockey 15

Quatrième course, 5 furlongs, $300, 3 ans et plus, à réclamer. Temps: 1.05 2-5.

	D.	Fin	Paris
Ort. Lad, 115, Stanford	4	1	1-2
Leialoha, 108, Dodd . .	2	2	7
Inquietude, 112, Knight .	3	3	15
Capt. Elliott, 115, Daly	6	4	7
V. Forty, 113, McDowell	5	5	7
Joe. Galt's 115, Rosen .	7	6	10
Abdul, 115, Grand . . .	1	7	3

Cinquième course, 5 furlongs, $300, 4 ans et plus, à réclamer. Temps, 1.07.

	D.	Fin.	Par.
Hearthstone, 115, Rosen	3	1	2
Jessup Burn, 115, Grand	1	2	1
Sir Dyke, 115, Knight . .	5	3	5
Little Birdie, 113, McDowell	6	4	8
Belle Terre, 113, Walsh .	7	5	5
Mrs. Mc., 113, Snyder . .	4	6	15
Cordova, 113, McCullough	2	7	10

Sixième course, 6½ furlongs, $300, 3 ans et plus, à réclamer. Temps, 1.30.

	D.	Fin	Par.
Lucky George, 114, Walsh	5	1	4
Dixie, 100, Young	3	2	5
ger	2	3	3-5
Pierre Dumas, 110, Knight	6	4	4
Tempest, 110, McEwen .	1	5	6
Galley Slave, 112, Grand	4	6	3
Ill Savin, 102, McDowell	7	7	20
John Walters, 112, Rosen	8	a ar.	12

Septième course, 6½ furlongs, $300, 3 ans et plus, à réclamer. Temps, 1.28 2-5.

	D.	Fin.	Par.
Duquesne, 113, McCullough	6	1	4
Hazel C., 108, Snyder . .	4	2	3
Columbia Lady, 100, White	7	3	3
Bertha V., 103, Huilcoat	1	4	4
Col. McDougall, 110, Howard	8	5	2
Malik, 113, McDowell. .	2	6	15
June W., 108, Carnes . .	3	7	10
Felina, 110, Knight . . .	5	8	5
La Salnrella, 108, Connors	9	9	6

Huitième course, 1 1-16 mille, $350, 3 ans et plus. Temps, 1.57.

	D.	Fin.	Par.
Ben Uncas, 110, McCullough	3	1	2
Patty Regan, 105, Young	6	2	3
Single Toe, 100, McDowell	5	3	8
Mimesis, 105, Wolstenholm	8	4	4
Rose O'Neil, 107, White.	4	5	5
Fastoso, 103, Connors . .	1	6	5
Endurance, 35, Mergler .	7	4	20
Luke Van Zandt, 110, Knight	2	8	4

MATCH AU POIGNET

Armand Chrétien et Théophile Massé se rencontreront le 2 juin dans un match au poignet pour $25, à la salle Gagnon, 1711 rue Masson, Rosemont. Les amateurs sont invités.

LIGUE SPALDING

Voici les parties qui seront jouées samedi entre clubs des Ligues Spalding :—

LIGUE SPALDING SENIOR

Giant vs Park Ex. A.A.A., sur la ferme Fletcher.

LIGUE SPALDING JUNIOR

Verdun A.A.A., vs Shamrock A.A.A., ferme Fletcher ; Athletic vs Steel Work Co., ferme Fletcher.

LIGUE SPALDING JUVENILE

Mascotte vs North End Y.M.C.A., au Parc Extension; Montreal Boys vs Silver Star, à Viauville.

LIGUE SPALDING BOYS

Albert vs Maroon, ferme Fletcher ; C.P.R. Tel. Boys vs Royal A.A.A., ferme Fletcher.

LIGUE SPALDING KNICKERBOCKER

Royal vs Beaver, ferme Fletcher; All Montréal vs Cubs, au Parc Amherst.

LIGUE SPALDING KNICKERBOCKER TROLLEY

Clover vs Aberdee, ferme Fletcher; St Gabriel vs Verdun, à Verdun.

LIGUE SPALDING MIDGET

Verdun vs Cub, ferme Fletcher; Griffintown Boys vs Montreal Boys, ferme Fletcher.

PARTIES DE DIMANCHE

Voici les parties qui seront jouées dimanche entre clubs des ligues Spalding:

Ligue Spalding Montefiore Senior. Popular vs. Leatus Cercle.

Ligue Spalding Montefiore Junior. Popular vs. Montefiore.

Young Canadian vs. Leatus Cercle.

Ligue Spalding Montefiore Juvenile Young Canadian vs. Oriole.

Y.M.C.A. vs. Victoria.

3 "LEADERS" LES BIERES PORTERS ET Extrait de Malt DOW

Les consommateurs ne pouvant acheter de leur dépositaire local les marques Dow, peuvent s'adresser au "Département des Commandes par la Poste", 38 Carré Chaboilliez, Montréal.

yw 25,27,29

COURSES DU PRINTEMPS DE DORVAL

Elles s'ouvriront lundi prochain. — Vue générale du programme.

Les chevaux nés au Canada et appartenant à des éleveurs canadiens auront l'occasion d'affirmer leur valeur pendant la réunion qui s'ouvrira lundi prochain au Parc Dorval, sous la direction de notre Jockey Club si populaire. Une demi-douzaine d'events ont été réservés au programme pour cette classe de chevaux. C'est ainsi que dans la journée d'ouverture, nous verrons des trois ans dans cette catégorie se disputer la palme sur une distance de six furlongs. Le deuxième jour, nous verrons des deux ans nés au Canada se rencontrer sur un parcours de quatre furlongs. Des par sang de trois ans et plus appartenant à des Canadiens antérieurement au 1er janvier 1915, sont au programme de la troisième journée sur un parcours de grand fond d'un mille et soixante-dix verges. Les trois ans nés au Canada, n'ayant pas gagné plus de deux courses en 1914-15 seront au démarrage le quatrième jour de la réunion, sur une distance de 4½ furlongs. Le cinquième jour du meeting, nous verrons les trois ans Canadiens sur un parcours de six furlongs, et les quatre ans et plus de la même catégorie se rencontreront sur six furlongs le jour de la clôture. Les dames seront admises gratuitement aux courses les 31 mai et 7 juin. Deux "betting rings" ont été aménagés pour les parieurs. Il est bon de remarquer également qu'une estrade populaire a été construite, où l'admission a été fixée à 50 centins. Des trains spéciaux transporteront les amateurs de la gare Windsor aux heures suivantes : 1.15 p.m., 1.30 p.m. et 1.55 p.m. Lundi, jeudi et samedi, des trains supplémentaires transporteront les grandes foules à l'hippodrome. La réunion du printemps de Dorval s'ouvrira lundi prochain avec le stake Juvenile au programme comme attraction spéciale. Le succès de cette réunion semble assuré parce que la piste est en très bon état et parce que les events ont été bien remplis et que les chevaux sont plus nombreux que jamais à la piste. Les paris seront conduits comme par le passé. Dorval aura désormais deux espaces préposés aux paris. L'ancien espace sera réservé aux paris mutuels, tandis que plus fortes sur le Drolet ou au capt. Léo. Juteau, 2148 St Dominique.

PIERRE BOULIANE capitaine du club de quilles National qui a été élu hier soir président de la Montreal Bowling Association en remplacement de Rupert Darling qui vient de s'enrôler.

LE NATIONAL VA RENCONTRER LES MASCOTTES, LE 30

La Ligue de la Cité, en offrant aux amateurs de baseball deux rencontres entre les clubs Canadien et Strachan et National et Mascotte, leur fournit l'occasion d'assister, dimanche prochain, à un match de toute beauté et à un double-header qui promet d'être l'objet d'une contestation ardente de la part des combattants.

Comme nos professionnels nous laisseront samedi soir, les amateurs auront le champ libre, dimanche, et le terrain du National sera assurément le théâtre de deux grandes joutes, comme on n'en a pas vu souvent. La première partie de dimanche prochain mettra aux prises les clubs Canadiens et Strachan.

Cette joute, quelle que soit son issue, sera très intéressante et fort contestée.

Après cette partie, le National descendra dans l'arène pour lutter avec les Mascottes. Cette grande partie, que les amateurs ne voudront pas manquer, sera l'une des plus fortes exhibitions que nous ait encore données le baseball amateur. Résolu à vaincre, le National alignera une équipe des plus fortes sur le "diamond". Il mettra probablement Lavoie au second but, à la place de Leo Dandurand, qu'un déplorable accident privera peut-être de jouer à sa position régulière, dimanche.

L'ECURIE GIDDINGS A BLUE BONNETS

L'écurie de M. [illegible] Giddings sera sûrement représentée à Blue Bonnets pendant la réunion qui durera du 8 au 15 juin prochain inclusivement, car son entraineur a retenu des places d'écuries pour plusieurs chevaux. Comme par le passé, c'est dans toutes les épreuves, mais tout spécialement dans les stakes que les couleurs de ce grand turfman seront portées. Hearts of Oak que nous avons vu passer victorieux au poteau dans la Coupe du Duc de Connaught l'an dernier, démarrera encore dans cette épreuve. Hearts of Oak ne manquera sûrement pas d'entrainement, car il a fait très bonne impression samedi dernier à Woodbine dans la coupe Mulock. Son compagnon d'écurie Harry Bassett II ne manquera pas également de se distinguer.

SALLE POIRIER

Voici le programme de la séance de sport à la salle Poirier, hôtel Maréchal, vendredi soir : Lutte à finir, entre Morille Lebeuf et Daoust ; lutte à finir entre Jos. Beaudoin et Hector Maréchal ; match au poignet entre Henri Groulx et Cohen ; joute de boxe entre Kid Poirier et Raphael Hamel.

AUTOMOBILES Assurance couvrant contre L'Incendie, l'Explosion, la Responsabilité Publique, le Vol, le Transport, la Collision, les Dommages matériels à autrui.

ACCIDENTS. MALADIES, ATTELAGES, BRIS DE GLACES, VOL, RESPONSABILITE DE PATRONS ET PUBLIQUE, GARANTIE DE CONTRATS, CAUTIONNEMENTS JUDICIAIRES, FIDELITE DES EMPLOYES.

LA PREVOYANCE
160 St-Jacques, Montréal, - - Tel. Main 1626
66—j,n—yw J. C. GAGNE, Gérant-Général.

Abbott-Detroit
TROIS MODELES
Cylindres---"4"---"6"---"8"---Cylindres
MODERNE --- ECONOMIQUE --- CONFORTABLE
Ce qu'il y a de mieux en fait d'automobile pour le prix.
VICTOR LEVESQUE, 1 à 7 rue Bréboeuf,
Tél. Saint-Louis 960. 134-1,j-n

LE REGENT BICYCLE
$23.85 $23.85
DEMANDEZ LE CATALOGUE
CE BICYCLE depuis plusieurs années a PROUVE qu'il est LE MEILLEUR qu'il y a sur le MARCHE, et est VENDU au PRIX de la MANUFACTURE et non pas au prix d'agents.
NOUS EMPLOYONS le MEILLEUR matériel, CAOUTCHOUCS GUARANTIS avec large boutons sur les Couvertes dantes en blanc EMAILLES avec Chester Blake.
PROFITEZ DONC DE NOTRE OFFRE
A.E. BREGENT 208 ST CATHERINE St EST MONTREAL

Les Jeunes Clubs

LE JEROMIEN

St Jérôme, 27.—Devant une assistance de 1,000 personnes, not-- club local a subi sa première défaite cette saison aux mains du Cherrier. Comme le score l'indique, la partie fut [illegible]ntustée jusqu'à la 9ième inning, alors que le club visiteur enregistra 5 points sur 2 hits et 3 erreurs. Le point saillant de la partie fut le jeu du catcher C. Desjardins. A. Picard a lancé une assez bonne partie, mais le support de ses co-équipiers laissa pas mal à désirer.

Score par innings :	R.	H.	E.
St Jérôme. 000010020	2	5	1
Cherrier. 000200005	7	6	4

Batteries : A. Picard et C. Desjardins ; M. Paradis et J. Laporte.

Dimanche prochain, le Villeray viendra nous readre visite.

Armand Lantier aimerait à jouer pour un club de 18 à 20 ans. Il remplirait toute position excepté celles de lanceur et catcher. Inf. 601 rue St Valler.

Le Red Sox jouera dimanche avec le Baltic au Parc Lafontaine. Il ne jouera avec le Prince Albert et le Longueuil que pour un enjeu. Il lance un défi au St Rosaire de Villeray, Dominion d'Hochelaga, Electra de Notre-Dame, etc. Inf. H. Cusson, 3359 Christophe Colomb.

Le Ste Brigide lance un défi à tout club de 17 à 20 ans. Il jouera dimanche avec le Balmoral Electrique à l'Ile Ste Hélène. Inf. A. Gagnon, 57 rue Ste Rose.

Le Jeune Athlétique de Longueuil lance un défi aux St Jules, Canadien d'Hochelaga, Etoile de Maisonneuve, Logan et à tout club de 12 à 15 ans. Noms des joueurs : Fournier, G. Bourdon, A. Blain, H. Migneau, R. Brault, H. Lespérance, H. Towner, R. Mongeau, H. Mongeau. Inf, capitaine H. Migneau.

Le club de croquet National, détenteur du trophée Verville, emblème du championnat, vient d'organiser un concours entre ses membres.

Les premières séries ont eut lieu les 16 et 23 mai, devant une assistance considérable.

Le concours se continuera les mardis et jeudis soirs et le dimanche après-midi.

Les amateurs sont invités à ces joutes.

Le Club St-Gabriel Senior a battu le Club St-Gabriel A. J. par un score de 9 à 7. La partie a été chaudement disputée pendant les neuf innings. Les honneurs de la partie reviennent aux deux catcher et pitcher. Informations, 131 Lagauchetière Ouest. Tél. Main 1630.

Le club St-Louis a ouvert sa saison dimanche en battant le St-Paul par un score de 12 à 3. Le St-Louis est prêt à engager une partie avec tout club de 12 à 14 ans. Informations, 131 Lagauchetière Ouest. Tél. Main 1630.

Le club St-Gabriel a [illegible]dlamment ouvert sa saison en battant le Balmoral Réserve par un score de 9 à 3. Le St Gabriel est prêt à jouer avec tout club de 13 à 15 ans. Informations, 131 Lagauchetière Ouest.

C. P. LACHINE

C'est dimanche que le Cercle Paroissial de Lachine ira rencontrer l'équipe du gérant Gravel à Ahuntsic. Ce sera la première fois cette année que ces deux équipes se rencontreront. Après avoir triomphé du Voltigeur, dimanche, le Cercle Paroissial essaiera de prouver au club Ahuntsic qu'il est capable de rivaliser avec n'importe quel club amateur de la province. Le gérant Gravel doit aligner une forte équipe contre son adversaire.

Une grande excursion est organisée pour cette rencontre. Les chars quitteront le coin de la 151ème Avenue à 12 hrs 30. Le prix du passage sera de 60c aller et retour.

LE VOLTIGEUR DEFAIT

Lachine, 25.—Le Voltigeur, ancien club de la Ligue de la Cité, est venu ici dimanche et a été défait par l'équipe locale, (Cercle Paroissial) par le score de 17 à 10, devant une assistance de 2,500 personnes.

Score par inning :	R.	H.	E.
Voltigeur. 302200120	10	10	2
C. P. Lachine. . .00112922x	17	20	2

Batteries : Poirier et Bélanger ; Desjardins, Leduc, Gagnon et Major. Umpire, T. O'Neill.

Le 6 juin, le C. P. L. est libre et aimerait à recevoir un fort club de Montréal ou n'importe quel club des ligues Montréal et de la Cité. Pour inf., s'ad. à J. A. B. Larche, 162 Notde-Dame, Lachine, Qué. Tél. 589, entre 8 et 11 a.m.

PIRATE VAINQUEUR

Dimanche dernier, le club de baseball Pirate a remporté sa deuxième victoire en battant le club du collège Longueuil, par le score de 9 à 6 dans une joute très contestée. Mack s'est distingué par son jeu brillant au bâton, ainsi que tous les joueurs.

Noms des joueurs: Bergeron, Norman, Savaria, Lemieux, Caumartin, Reed, Giard, Mack et Caisse.

Dimanche prochain, le club Pirate ira rendre visite au club de Valleyfield.

Le club de crosse Cartier aimerait à arranger une partie pour samedi avec le Sorel; il lance un défi à tout club de 10 à 14 ans. Inf. L. Lauzon, 125 Cartier.

LE JEUNE ELK

Le jeune Elk a battu le club Payette par 21 à 5. Le vainqueur lance un défi à tout club de 13 à 15 ans. Inf. A. Robidoux, 671 St Jacques. Le jeune Elk a battu les Elks lundi par 2 à 0.

JEUNE ST ZOTIQUE

Dimanche, le St Zotique a reçu la visite du fameux Châteauguay de St Henri, et l'a battu par 11 à 4.

Le St Zotique lance un défi à tout club de 16 à 18 ans. Il aimerait à jouer en dehors de la ville dans le mois de juin, à Boucherville, Ste Thérèse, Farnham, Beauharnois, etc. Inf. au gérant, G. E. Gosselin, 2503 Notre-Dame Ouest.

CLUB DES ALLIES

Le club des Alliés a défait le R. S. O. par un score de 9 à 6. Noms des vainqueurs : R. Chinche, A. Giroux, O. Rochon, W. Quintal, A. Papillon, A. Colette, Mac. J. Sirois, R. Campeau, L. Quintal. Les Alliés lancent un défi à tout club de 19 à 20 ans. Pour toute information, s'ad. à O. Rochon, entre 7 et 8 hrs du soir, No 865 Drolet.

Le St Eusèbe a remporté deux victoires battant le Balmoral par 11 à 10, et le Frontenac par 18 à 15. Il lance un défi au Fullum. Noms des vainqueurs : A. Cornellier, R. Sauvageau, R. Bernier, A. Marotte, L. Pelletier, P. Pelletier, E. Robert, L. Mailly et R. Archambault.

CHAMPETRE CANADIEN IND.

Le C. C. C. Ind. vient de s'organiser un club de baseball, dont la direction se compose comme suit : président, Lucien Gagnon ; gérant, Jos. Germain ; secrétrès., Léon Germain ; capitaine, Lucien Jeannotte. Ce club lance un défi à tout club dont les joueurs seront âgés de 15 à 17 ans. Pour informations, s'adresser au capitaine L. Jeannotte. Tél. Est 4565, ou au gérant, Jos. Germain, par lettre, 237A rue Beaudry, Ville.

Le Meilleur a battu le Ste Marie par 18 à 12. Il lance un défi au St Jean de la Croix. Inf. Justin Cairo, 1237 avenue Hôtel de Ville.

A LONGUEUIL

Dimanche dernier, le club de baseball Athlétique de Longueuil a ouvert sa saison en remportant une brillante victoire sur la fameuse équipe Royal Canadien, par un score de 12 à 1 devant 400 personnes environ, Son Honneur le maire A. Turber a lancé la première balle. Score par inning:

R. C.	00010000— 1
A. de L.	40016001x—12

Batteries pour R. C.: Beauchemin, Brunet et Gagnon.

Batteries pour L.: cKay et Bourdon.

Arbitres: M. J. David et E. Grondin.

Le Longueuil lance un défi au C. P. de Lachine, St Germain Réserve de St Laurent, silleur Inc., et à tous les clubs amateurs. Pour inf., s'adresser à Alphonse Favre, Main 2165, ou par lettre à 61 St Thomas, Longueuil, Qué.

Le club Delorimier lance un défi à tout club de baseball de 13 à 16 ans. Informations, Tél. St-Louis 5597; jeudi entre 8½ et 9 heures.

Le Young Star a défait le Moreau II par 4 à 0. Les vainqueurs joueront dimanche avec le Laval.

Le club St Charles de la Côte des Neiges s'étant reformé aimerait à jouer sa première partie avec un bon club de 14 à 16 ans. Il lance un défi aux clubs suivants: Corona de Verdun, St Denis, collégiens St Paul, et à tout club de 14 à 16 ans. Pour informations, s'adresser à C. E. St Arnaud, 281 ave Decelles ou à Hector Rochon, Rockland 1973.

Le club Notre-Dame des Victoires a défait dimanche le Dominion d'Hochelaga par un score de 10 à 4. Ce club lance un défi à tout club de 15 à 17 ans. Pour toute informations, s'adresser à Emile Bonneau, 599 Lacordaire, N.-D. des Victoires.

Alf. Larocque aimerait à jouer comme premier but pour un club de 18 à 20 ans. Inf.: 361, 9ème avenue, Rosemont.

Le club de baseball Pauzé et Gohier, de la Côte-des-Neiges, a reçu la visite du fameux club Mont-Royal et a triomphé de ce dernier par le score de 13 à 10.

Malgré une avance de 9 points à la première inning, les joueurs du Mont-Royal durent baisser pavillon devant les courbes du lanceur Boucher, qui entra dans la boîte à la deuxième inning.

Le club Pauzé et Gohier est à la recherche d'un bon adversaire pour dimanche, le 30 mai, ainsi que le 6 juin.

Inf. : Géléon Desmarchais, 1664 Côte-des-Neiges Ouest. Tél. Bell Rockland 1257.

Le Maple Leaf a battu deux fois le Jeune Victoria de Saint-Isidore. Il jouera dimanche avec le Victoria de la Pointe Saint-Charles. Daoust et Desourdy ont frappé pour le Circuit. Le Maple Leaf lance un défi à tout club de 11 à 13 ans.

L'Etoile Turcot a été battu par le Canadien d'Hochelaga. Pour gagner, il aurait fallu battre le club et les deux arbitres. L'Etoile Turcot est prêt à jouer de nouveau avec le Canadien, pour un enjeu de $10 sur un terrain neutre. L'Etoile jouera dimanche, avec le Colégien St Paul. Il lance un défi à tout club de 15 à 17 ans. Inf. W. Laplante, 2689 Notre-Dame Ouest.

Le club de baseball de la Garde Ville-Marie Ind. a défait Le Nord, dimanche, par un score de 10 à 7.

Noms des joueurs: L. Toupin, N. Bienvenu, L. Scera, H. Hogg, T. Dubuc, A. Hogg, E. Peltier, P. Carmel, B. Brisebois.

Ce club est prêt à arranger des parties. Inf.: A. Mongin, 98 DeNormandville.

Le Victoria de Ste Cunégonde s'est réorganisé avec une équipe plus forte que celle de l'an dernier. Il lance un défi à tous les clubs de 16 à 18 ans. Cardinal, Prince Albert, Châteauguay, Ind., pour un enjeu de $5. Inf. A. Lauzon, 1738 rue Notre-Dame Ouest.

Le club de baseball Turcot a remporté une nouvelle victoire en triomphant du club Arrows, de Lachine, dans une joute très contesté. Le score fut de 5 à 4. Le Turcot est à la recherche d'un adversaire pour dimanche le 30 courant. Inf. D. Roy 144 St Rémi.

Le club de baseball Castor a triomphé du collège Commercial Elle, par le score de 19 à 7. Le Castor relève le défi lancé par le C.C.E., au parc Lafontaine. Les joueurs étaient: Ed. Pigeon, E. Riendeau, Armand Quevillon, A. Ménard, H. Marois, Eug. Casavant, Chs E. Bélanger, A. Belleau, Henri Picard, Ernest Bélanger.

Le Western a défait le Yamaska par 19 à 8 dans une joute de pratique. Dimanche le Western recevra deux forts clubs, sur son terrain, à Ville Emard. La première joute à 1 h. 30 sera avec le Poplar, et la seconde avec le Saint-Zotique. Le Western lance un défi à tout club. Inf. Auguste Rivard, 161 rue Garcarthell.

Le Dollard a battu le Palm par 8 à 7 et le Saint-Zotique par 10 à 8. Il lance un défi à tout club de 10 à 13 ans. Inf. E. Lalonde, 34 rue Beaudoin.

Le Nord Ind. Inc. lance un défi au Social Sainte-Marie, Montcalm, Cercle Dollard, et à tout club de la province. Inf. J. O. Tremblay, 569 rue Jollette. Tél. Lasalle 1842.

LE BALMORAL RESERVE

Le Balmoral Reserve a remporté sa quatrième victoire consécutive en triomphant du Coureur des Bois par le score de 11 à 6.

Score par inning :

Coureur des Bois . .400001010—	6 8 4
Balmoral Reserve .31020122x—	11 14 2

Le Balmoral Reserve désirerait rencontrer les clubs Rawdon, Joliette, Lapraire et Sainte-Thérèse et tout bon club de la province. Inf. Philias Rousseau, gérant, 1325 rue Saint-Valier.

MESSIEURS! PROFITEZ DE CES BAS PRIX POUR VOUS HABILLER

Voici une occasion de vous habiller à un prix qui ne fera pas une trop grosse trouée dans votre réserve pour vos vacances.

CHEMISES DE NEGLIGE POUR HOMMES
Collet à même, en blanc, duck, kaki, etc.
75c, $1.00 $1.25 et plus

CHEMISES DE NEGLIGE POUR HOMMES. Tissus et dessins les plus nouveaux. Manchettes doubles et collet mou assorti.
De $1.25 à $5.00

CRAVATES
Effets les plus nouveaux, en soie ou tricotées.
50c, 75c, $1.00 et plus

CHAPEAUX DE PAILLE
Toutes les nuances de cette saison,
$1, $1.50, $2.00 et plus

CASQUETTES EN DRAP
Dessins les plus nouveaux,
75c, $1.00, $1.25 et plus

PANTALONS EN DUCK BLANC ET KAKI POUR HOMMES,
$1.25 et $1.50 et plus

COMPLETS POUR HOMMES
A deux et à trois articles.
A MOITIE PRIX
De $10.00 à $25.00. Moitié prix.
De $5.00 à $12.50

IMPERMEABLES POUR HOMMES, fini soie, épaule Raglan. Valant $20.00. Prix spécial
$12.00

OUVERT LE SOIR
REIDS LIMITED
223 Sainte-Catherine Ouest
angle Bleury.

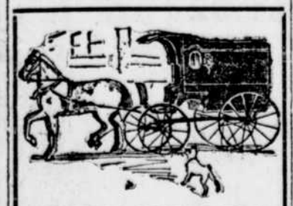

VOITURES DE LIVRAISON ET HARNAIS

Nous avons toujours tout l'assortiment voulu pour vous fournir promptement le genre et le style requis pour vos services.

LORRIES simples et doubles, wagons et dompeuses. Grand choix de voitures de promenade.

P. T. LEGARE LTEE
180 AMHERST
MONTREAL
Bureau chef à Québec.

Achat et Vente Remarquables de Chaussures
"INVICTUS"
POUR HOMMES A
ENVIRON MOITIE PRIX
Valeurs de $5.00 et $6.00 à un remarquable prix de vente

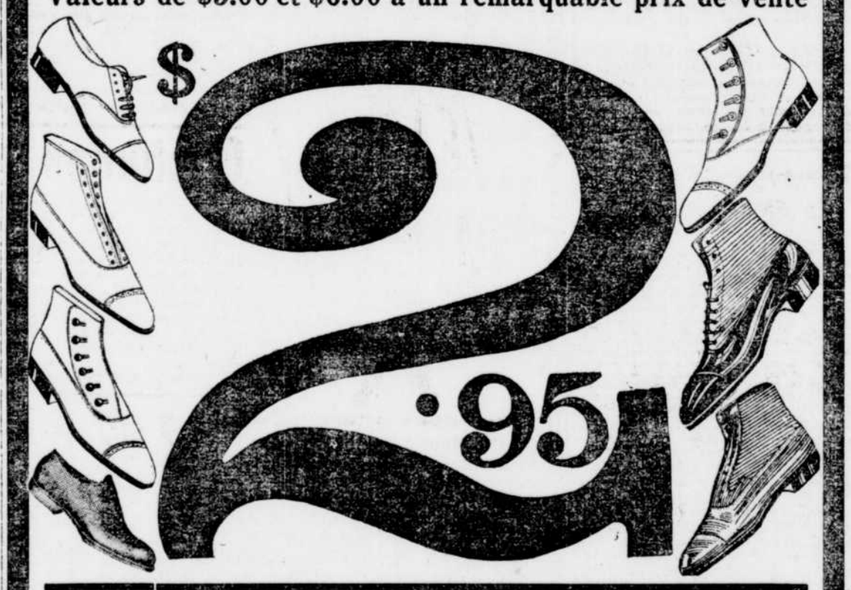

LA VENTE COMMENCERA DEMAIN MATIN A 9 HRS

L'ACHAT
Nous nous sommes procuré ces chaussures à une concession de prix extraordinaire. Nous n'avons pas besoin de dire aux hommes qui

L'ALLIANCE FRANCAISE

Conférence de M. Maurice Damour, député des Landes au parlement français.

EN MEMOIRE D'UN HEROS

Texte d'un message adressé au président de la république française.

La conférence de M. Maurice Damour, député des Landes, à l'Alliance Française, hier soir, fut empreinte du plus noble patriotisme, et l'assistance nombreuse ne ménagea guère ses applaudissements au conférencier que M. Gonzalve Desaulniers, C.R., le président, venait de présenter comme faisant partie de cette phalange d'élite, qui, le 4 août dernier, se groupait autour du drapeau en danger, oubliant du coup toutes les querelles politiques.

M. Damour a éloquemment démontré, avec preuves à l'appui, que dans ses rapports avec l'Allemagne, la France n'avait jamais cessé de témoigner d'un esprit conciliant et sincèrement pacifique, tandis que l'Allemagne ne manqua rarement une occasion d'arrogante provocation, depuis 43 ans. Il cita à l'appui de ses avancés, plusieurs présidents des grandes universités américaines dont les sympathies pour l'Allemagne étaient pourtant bien connues, avant la guerre. Il cita aussi une partie du discours du chancelier allemand, au Reischtag, le 4 août dernier, puis il dit:

"Je n'ajouterai rien à cette parole officielle. Pour l'Allemagne d'aujourd'hui, la fin justifie les moyens; les engagements internationaux les plus sacrés cèdent devant les nécessités militaires. En le proclamant, le chancelier a-t-il songé qu'il signait le déshonneur de son peuple et prononçait la condamnation de sa politique

M. Damour montre ensuite, dans une très belle série de projections lumineuses, dont un grand nombre inédites, les inutiles hécatombes faites pas les Allemands.

Et, dans une péroraison unanimement approuvée, il rappelle que la France est restée fidèle à son idéal généreux, que l'Allemagne s'est abandonnée au militarisme dominateur, qu'elle ne croit qu'en la force et que son châtiment sera de périr par la force. La gloire de la France serait d'avoir mis, une fois de plus, cette force au service du droit.

* * *

Avant de présenter le conférencier, M. Gonzalve Dsaulniers, le président, rappela en quelques paroles émues la mémoire du lieutenant Guy Drummond, mort au champ d'honneur, à Langemarck, qui était membre du comité de direction de l'Alliance Française. Il parla de l'intérêt que le défunt portait à l'Alliance, dont il manquait rarement une conférence, et de ses profondes sympathies pour les Canadiens-français et pour leur mère-patrie, dont il parlait la langue avec perfection.

A l'issue de la séance, après avoir présenté au conférencier les chaleureux remerciements de l'auditoire, M. Désaulniers fit lecture de la dépêche suivante qu'il a envoyée à M. Poincaré, président de la République française:

"Le groupe de l'Alliance Française de Montréal, composé de Canadiens-Français, de Français et d'amis de la France, réuni ce soir pour entendre la conférence du député Maurice D'Amour et encore sous le coup de la profonde et douce émotion que le conférencier lui a procurée en rappelant éloquemment le rôle glorieux et pacifique de la France, adresse respectueusement à l'éminent Président de la République l'expression du filial attachement des Canadiens qui sont heureux d'offrir fraternellement la vie des leurs pour la cause de la France et de la civilisation et qui se souviennent toujours".

Cette communication, si heureusement conçue, a reçu les sympathies enthousiastes de toutes les personnes présentes.

FEU M. FLAVIEN PAUZE

A l'église Saint-Jacques ont eu lieu les funérailles de M. Flavien Pauzé, ancien employé du Pacifique Canadien. L'absoute a été faite par M. le curé Gauthier. Le service fut chanté par le neveu du défunt, Rév. Victor Pauzé, supérieur du collège de L'Assomption, assisté des RR. MM. Pustienne et Poulin, comme diacre et sous-diacre. Aux autels latéraux, des messes basses furent célébrées par MM. les abbés Léopold Pauzé, C.S.C., et Anatole Lapierre.

On remarquait dans la suite MM. Alfred Pauzé, Vitalien Pauzé, Donat Pauzé, Raoul Laurier, Rodolphe Béland, Léon Renaud, Evariste Pauzé,

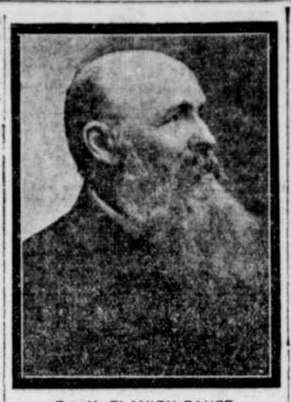

Feu M. FLAVIEN PAUZE.

ses neveux; R. Archambeault, M. Frappier, Hormisdas Pauzé, Gaudias Parent, Aimé Bergeron, J. Martel, M. Bisaillon, Henri Bourdon, M. Bélanger et autres. Pulsieurs bouquets spirituels furent déposés sur la tombe du défunt.

Les Dames de Congrégation et les élèves de l'Académie Saint-Denis assistaient en corps aux funérailles pour rendre hommage à la Révérende Mère St Flavius, fille unique du défunt. La communauté des SS. Grises était représentée par la supérieure et la Révde Sr. Malchelosse, de l'hospice St Antoine.

M. Pauzé est décédé à l'âge de 76 ans, chez M. R. Archambeault, 215 rue Berri.

La famille Pauzé prie les personnes qui lui ont manifesté des sympathies dans sa cruelle épreuve de bien vouloir accepter ses sincères remerciements.

L'ENNUI REND FOU.

New-York, 27. — Plusieurs marins allemands faisant partie des équipages de vaisseaux internés depuis le commencement de la guerre sont devenus fous. Cette folie est attribuée à l'ennui.

L'HYGIENE AU CONSEIL DE VILLE DE MAISONNEUVE

L'échevin J. M. Pelletin, président du comité d'Hygiène au conseil de Maisonneuve, a donné hier, à la séance régulière de ce conseil, avis de motion qu'il proposerait la création d'un service d'inspection médicale des écoles et des manufactures de cette ville, comme cela se pratique à Montréal et ailleurs.

Le nouveau service nécessiterait l'engagement de quatre inspecteurs médicaux qui, sous la direction du docteur J. B. A. Quintal, déjà au service de la ville, verraient à la santé des ouvriers et des enfants de cette ville.

Il a été décidé de faire à la journée, les trottoirs rue Notre-Dame, entre les rues Aird et 2ème avenue, et aussi entre le boulevard Pie IX et la rue Bourbonnière.

TUES OU BLESSES

Suite de la page 11

Malade: Caporal-lancier William P. Sawyer, Vancouver.

Blessés: Les soldats Samuel Elliott, Winslow Station, I.P.E.; C. W. Pearson, Mimico, Ont.

DIX-NEUVIEME BATAILLON

Mort: Soldat Lionel Arthur Willis, Toronto.

PRINCESSE PATRICIA

Blessés: Frederick Serjeant, (pas d'adresse); John Watkins, (pas d'adresse); les soldats Charles Lauder, Montréal; William J. Richardson, Nelson, N.B.; William Brenton Davey, Albion Bay, I.P.E.; caporal Gerald H. Brown, Watford, Ont.; John Barnes, Saskatoon, Sask.; Charles Day, Lindsay, Ont.; sergent Henry Laing, Edmonton, Alb.; sergent Albert H. S. Beech, Edmonton.

ARTILLERIE DE CAMPAGNE

Brigade No 1

Blessés: John T. Hirst, Ottawa; canonnier James L. J. Ross, Belleville, Ont.

Brigade No 2

Blessés: Arthur Coll, Sydney Mines, N.-E.; Charles R. Nickle, 12A, rue Jardin, Montréal.

Brigade No 3

A succombé à ses blessures: Sergent Robert Penman, Sainte-Catherine, Ont.

Blessés: Canonnier Reginald V. Olliver, Hamilton, Ont.; canonnier Peter Blackwell, London, Ont.

CORPS MEDICAL

Souffrant des effets du gaz: Sergent Charles James Wright, Toronto.

ARTILLERIE CANADIENNE

Mort: Canonnier James O'Connor, Galt, Ont.

Diverses Formes de Mal de Tête

"Pour soigner efficacement les maux de tête il est nécessaire d'en connaître les causes", dit le Dr J. W. Ray, de Blockton, Ala.: "Les médecins, dit-il encore, ne peuvent même pas commencer à soigner une maladie sans connaître les causes qui y ont donné lieu, et il ne faut pas oublier que le mal de tête doit être traité suivant la même règle. Non seulement nous devons faire attention de donner un remède destiné à enrayer la cause du mal de tête, mais nous devons donner un remède qui soulage le douleur jusqu'à ce que la cause du mal soit complètement disparue. A cette fin on trouvera dans les Tablettes Anti-kamnia un remède des plus commodes et des plus satisfaisant. Une tablette à toutes les heures ou à toutes les deux ou trois heures apporte du soulagement dans les cas les plus douloureux de maux de tête, névralgie et particulièrement les maux de tête des femmes."

Quand nous avons un patient sujet à des attaques régulières de migraine nous devrions voir à ce que ses intestins fonctionnent normalement, ce pour quoi il n'y a rien de mieux que les "Actoids" et quand il ressent le moindre symptôme d'une attaque prochaine il devrait prendre deux tablettes A-K. On devrait dire à ces patients d'avoir toujours sur eux quelques tablettes Anti-kamnia afin d'en prendre au besoin. Ces tablettes agissent rapidement, et on peut avoir confiance qu'elles apporteront du soulagement dans l'espace de quelques minutes. Demandez les Tablettes A-K.

Les Tablettes Anti-kamnia sont en vente dans toutes les pharmacies.

UNE AUBAINE

NETTOYEURS PAR LE VIDE A L'ELECTRICITE

Portatifs, prix ordinaires $40.00 à $150.00, pesant de 10 lbs à 50 lbs, moins 10% à 33⅓% de réduction, neufs, sortant de la fabrique et garantis.

1 REPASSEUSE SIMPLEX DE 37" MUE PAR COURROIE

LAVEUSES 1900 MUES A L'ELECTRICITE

Demandez détails ou téléphonez Tél. R. 1223.
NORTON BLAKEY
1031 avenue Laurier Ouest. 27.2

Marché RIVEST
667 rue Ste-Catherine Est
VENDREDI ET SAMEDI

200 doz. oeufs frais	20c
200 petits jambons sucrés	20c
Jambons d'épaule	16c
1000 lbs beurre crémerie	33c
1000 lbs épaules porc frais prép.	15c
60 seaux graisse pure, de 20 lbs	$2.50
Steak de ronde	18c à 20c
10 lbs viandes mélangées pour	$1.00
100 sacs de fleur, 24 lbs	$1.10
Boudin, saucisse, 3 lbs pour	25c
1 gros pain	10c

TEL. EST 2092.

Fin de la Vente de notre Second Anniversaire Kahn Bros., 444 Ste Catherine Est.

Fin de la Vente de notre Second Anniversaire Kahn Bros., 444 Ste Catherine Est.

LE POURQUOI DES CHOSES

Nous avons eu le plaisir d'une saison du Printemps des plus prospères, grâce au fait que nos confections, cette saison, comprenaient une variété pouvant satisfaire tous les goûts, depuis la blouse ou le costume de prix modestes jusqu'aux nouveautés les plus recherchées et les plus exclusives de soies Américaines importées, manteaux ou costumes. Nous avons naturellement, des grandeurs désassorties dans chaque lot qu'il ne serait pas pratique de mettre de côté pour une autre saison. Ah! non! Jamais de "marchandises défraichies" chez nous. Nous les sacrifierons plutôt, à la fin d'une saison de vente des plus gracieux vêtements qui aient été vendus. De plus, il y a plusieurs manufacturiers qui nous ont offert la chance de faire leur vente d'écoulement. Ils ont généralement à offrir leurs échantillons les plus exclusifs et d'autres belles occasions à la fin de la saison, offertes à l'acheteur au comptant. Nous leur avons fait une offre—si basse que nous n'avions jamais imaginé qu'elle pût être acceptée—mais, ô surprise, les marchandises arrivèrent et crèèrent une sensation! Nous pouvons les vendre à la moitié du prix du gros et continuer ainsi à mériter la réputation d'être le magasin qui vend les marchandises de plus grandes valeurs, à des prix d'occasions.

L'approche de la saison d'été est encore une autre raison. Nous pourrons par les occasions réelles que nous offrons dans les soies d'été, et les robes et costumes lavables, présenter nos vêtements pour la saison estivale, à des milliers de dames et demoiselles à Montréal.

Lisez chaque article de cette annonce et voyez nos vitrines, qui vous diront les merveilleuses occasions offertes par "Kahn Bros." à cette

"FIN DE 2ème VENTE ANNIVERSAIRE"

Fin de la Vente de notre Second Anniversaire Kahn Bros., 444 Ste Catherine Est.

THE HOUSE OF QUALITY (REGISTERED)

Pour la Fin de la Semaine et la Fin du Mois

Vente la Plus Désirable de

Vêtements de Dames

à des

Prix Merveilleusement Réduits

Vous Offrant

Un Choix de Lots Spéciaux et Articles Désassorties.

Et vous pouvez rendre ces jours mémorables en économisant de l'argent sur les marchandises de la meilleure qualité. Venez et jugez des valeurs offertes.

COSTUMES EN DRAP

En serge bleu marine et en quadrillé berger, garnis de soutache; manteau court, dos plissé avec ceinture; jupes amples à plis doubles. Prix ordinaire $36.50, pour . . . .

$23.50

ROBES EN SOIE

En popeline de soie et en combinaison de crêpe; devant "V" bas et dos montant; corsage plissé avec ceinture, jupe circulaire, à plis doubles. Prix ordinaire $25.00, pour . . .

$17.50

ROBES EN SERGE

En serge et combinaison de serge, effets militaires et de ceintures montantes; larges jupes circulaires; couleurs de la saison. Prix ordinaire $28.50, pour . . . .

$19.00

BLOUSES

En voile et en crêpe, col bas et montant, unies et garnies de dentelle. Prix ordinaire $3.50, pour . . . .

$2.80

CHAPEAUX

En paille Tagal, garnis de fleurs, ailes, ruban et touffe fantaisie. Prix ordinaire $10.00 à $12.00, pour . . .

$7.50

JUPONS

En messaline avec haut en jersey-brocart fantaisie et messaline: noir et de couleurs. Prix ordinaire $7.50, pour . . .

$6.00

FAIRWEATHERS Limited

Rue Sainte-Catherine Ouest,
Près rue Peel, MONTREAL.

TORONTO. *WINNIPEG.*

LE MAGASIN A PRIX REDUITS

Voyez nos Annonces de tous les Jeudis, nous aurons toujours des BARGAINS qui devront vous intéresser.

Chaussures pour hommes, lacées, boutonnées, tige de couleurs, cuirs gunmetal et vernis. Valeurs régulières: $4.00, $4.50.
En Vente **$3.45**

Bottines pour hommes, cuir gunmetal et verni. Valeurs de $5.00, $6.00.
En Vente **$3.95**

Bottines pour hommes, des meilleures qualités Goodyear, forme élégante, tige de couleur. Valeurs de $6.00, $7.00.
En Vente **$4.45**

200 paires bottines Goodyear pour hommes, cuir verni et gunmetal. Valeur $4.00.
En Vente **$1.95**

300 paires souliers blancs pour dames "escarpins", pointures: 2 à 7. Valeur $1.50.
En Vente **.95**

SPECIAL—150 paires souliers pour fillettes, semelles "turn", pointures: 11 à 2. Valeur $1.50.
En Vente **.45**

Bottines pour dames, tige de couleur, boutonnées ou lacées. Valeurs de $4.00, $4.50.
En Vente **$2.95**

100 paires de pumps pour dames, cuir verni. Valeurs de $3.00, $3.50.
En Vente **$1.95**

300 paires bottines pour enfants, 2 à 7. Valeur 75c.
En Vente **.45**

The LYNN SHOE CO. Limited

529 Ste-Catherine Est

OMER BARRIERE, Gérant — PRES ST-TIMOTHEE — TEL. BELL EST 5249

UNE CUISINE FRAICHE VAUT-ELLE $3?

ALORS COMMANDEZ UN POELE A GAZ MODELE NEW PERFECT No. 10-D AUJOURD'HUI

Il est très économique et ne se dérange jamais. C'est un plaisir de faire la cuisson. Très commode. Propre à employer et de belle apparence. Cuit et rôtit en même temps. Installation gratuite dans votre maison.
Décidez d'employer le GAZ cet été.

Prix Comptant $21. ou par paiements faciles de $3. comptant et $1. par mois durant 20 mois

VENEZ A L'UNE DE NOS SUCCURSALES OU TELEPHONEZ

The Montreal Light, Heat and Power Co.

EDIFICE POWER, Coin Craig et St-Urbain. Tél. Main 4040.
MAGASIN DU HAUT DE LA VILLE, 358 Ste-Catherine Ouest. Tél. Uptown 4310.
SUCCURSALE DE LA PARTIE EST 834 Ste-Catherine, Mais. Tél. Lasalle 1850.
SUCCURSALE DE LACHINE, 55 rue Notre-Dame. Tél. Lachine 385.
SUCCURSALE NORD-EST 1007 Ave. Mont-Royal. Tél. St-Louis 9090.

AU CONSEIL D'OUTREMONT

A la demande de certains citoyens de l'avenue Elmwood, le conseil d'Outremont, hier soir, a décidé de faire les démarches nécessaires auprès de la Compagnie Montreal Light, Heat & Power afin que cette dernière installe sous le plus court délai possible, ses conduites de gaz, sur cette rue entre les rues Bloomfield et McCullock. A la demande de l'échevin Arthur Corbin, l'ingénieur de la ville a aussi reçu instruction de demander l'installation d'un service semblable sur la rue Wiseman, près de la rue Marsolais. On demande l'installation immédiate de ces conduites parce que le pavage de ces rues doit être fait au cours de la saison.

Le conseil a aussi décidé de demander des soumissions pour l'impression dans les deux langues, de la charte et des règlements municipaux de la ville.

Relativement à l'éclairage de la rue Hutchison dont une partie se trouve dans Montréal et l'autre dans Outremont, le conseil a donné instruction au secrétaire-trésorier, M. E. T. Sampson, d'écrire immédiatement aux membres du Bureau de Contrôle afin que la ville de Montréal partage avec Outremont, le coût de cet éclairage. L'ingénieur de la ville, M. Duchastel de Montrouge, devra aussi rencontrer le surintendant de l'éclairage à Montréal, pour les mêmes fins.

Etaient présents, le maire J. Beaubien et les échevins R. Cook, Dr A. Marsolais, D. Munroe, W. Bessette, Arthur Corbin et Edgar Gauthier.

RESERVISTES ITALIENS AU CAMP DE VALCARTIER

(Du correspondant de la PRESSE)

Québec, 27.—Il est rumeur que le camp de Valcartier servira de camp de concentration pour les troupes de réservistes italiens qui partiront du Canada l'été prochain pour aller combattre les ennemis de leur pays.

Quelle que soit la valeur de cette rumeur, il n'en reste pas moins que les divers régiments du troisième contingent passeront l'été prochain à s'entraîner à Valcartier. Il y a de la place pour plus de cent mille personnes à Valcartier.

ILS VONT SE FAIRE PINCER A QUEBEC

(Du correspondant de la PRESSE)

Québec, 27.—On vient d'arrêter à Québec, pour vagabondage, trois individus dont deux sont recherchés par la police de Montréal pour certains vols. Le détective Bougie, de Montréal, est venu chercher ces deux derniers, qui se nomment Joseph Tanguey alias Lepine et Albert Desmarteaux alias Vermette alias Saint-Jean.

VOYAGE SPECIAL PAR LE VAPEUR "SAGUENAY" AUX PLACES D'EAU DU BAS DU GOLFE

Pour la commodité des familles qui vont passer l'été dans le bas du golfe ,le vapeur "Saguenay" quittera Montréal, mardi, 22 juin à 7.15 p.m., pour Saint-Irénée, Murray Bay, Rivière du Loup et Tadousac. Réservez vos cabines de bonne heure. r 27,29,1

"OU PECHER ET CHASSER"

Le département des voyageurs en général sur le chemin de fer du Canadien-Nord vient de publier de nouveau le précieux Guide Sportif ci-dessus pour la saison courante. Tous les nombreux et intéressants détails qui caractérisaient cette publication, l'an dernier, ont été revisés et une nouvelle matière traitant des endroits du nord du Parc Algonquith et de la contrée Nipigon, renommée dans le monde entier pour la truite.

C'est la seule publication du genre traitant d'aussi nombreux endroits dans des détails aussi précis.

Vous pouvez en obtenir un exemplaire du bureau des billets en ville, 230 rue Saint-Jacques, Montréal, Qué. r

Eczéma Pendant deux Ans

Guéri par Zam-Buk

Mme A. Warwick, Cooksville, Ont., écrit: "Pendant deux ans, je fus terriblement ennuyée par l'eczéma à la jambe. J'employai différents onguents et lotions sans trouver de soulagement. Les plaies s'envenimèrent jusqu'à ce que je fus finalement forcée d'abandonner mon travail. J'étais désolée, quand un jour une amie me donna le conseil d'essayer Zam-Buk. C'est ce que je fis, et je ne puis vous affirmer comme je fus heureuse du résultat obtenu.

"Zam-Buk me soulagea rapidement des démangeaisons et des sensations de brûlures, et finalement mes blessures furent guéries. Ma jambe va réellement aussi bien que jamais."

Des centaines d'autres malades qui souffraient de l'eczéma se sont guéris de cette affection par l'application de Zam-Buk. Il y en a même qui l'ont été après avoir souffert pendant vingt-cinq ans et après avoir dépensé des centaines de dollars pour des soins médicaux.

Zam-Buk est purement herbal. Différent des onguents ordinaires il ne contient pas de minéraux drastiques, de colorants empoisonnés ou de gras animal qui deviennent rances en très peu de temps. Aussitôt que Zam-Buk est appliqué sur une plaie ou une blessure, ses essences herbales pénètrent au siège du mal, tue l'affection et soulage la douleur.

Employez Zam-Buk contre les coupures, les brûlures, les contusions, l'eczéma, les hémorroïdes, les boutons, les plaies chroniques, les mains gercées, les morsures du froid et toutes affections de la peau et les blessures. Chez tous les pharmaciens et les magasins, ou franco par la poste de Zam-Buk Co., Toronto, sur la réception du prix, 50c la boîte, 3 boîtes pour $1.25.

Envoyez cette annonce en même temps que le nom de ce journal et 1c en timbre (pour frais de poste) et vous recevrez une BOITE ECHANTILLON GRATUIT.

BARGAINS AU MAGASIN BLACK & WHITE

502 NOTRE-DAME OUEST

4 portes à l'ouest du Carré Chaboillez

SUCRE Le meilleur Redpath au St-Lawrence **Blanc** 5 cts ½ la livre

CASSONADE La meilleure **Blanche** 5 cts la lb

SERVICES DE VAISSELLE en 3 couleurs: rose, vert et paon. Beaux dessins fleuris, formes les plus nouvelles, en poterie anglaise de la meilleure qualité. Rég. $5.50. Prix de vente **$4.00**

VENTE SPECIALE DE POELES A L'HUILE

Poêles à 1 mèche, en feuille d'acier, boi en verre $1.25
Poêles granit, 2 mèches. Boi en verre . $1.50
Boi en cuivre $1.75
Poêles granit, 3 mèches. Boi en verre . $2.25
Poêle double 4 mèches, boi en verre . . $3.50
Poêle double 6 mèches, boi en verre . . $4.25
Nos poêles sont les meilleurs, pas de fumée, pas d'odeur.
Mèches, 25c la verge.
Burners, 1, 2 et 3 mèches, 25c, 50c et 75c.
Commandes par la malle promptement remplies.

CADEAUX GRATIS AVEC THES OU CAFES

IMPORTANT—Le Thé et le Café sont augmentés et ils vont encore monter. NOS PRIX SONT LES MEMES. Profitez-en pour faire votre provision.

CADEAUX DE NOCES

Ne payez pas un prix ridicule pour ces articles. Venez voir notre choix. Nous vous offrons aussi beau pour la moitié du prix que vous payez ailleurs.

Pots à bouquets, très bien finis, toutes les grandeurs, 5c à 75c.

Lampe suspendue et plus. **$2.75**

Rideaux de Salon de $4.00 pour $2.29

En marquisette écrue, avec insertion et dentelle de belle qualité, régulier $4.00. Spécial. **2.29**

599 à 605 Rue Sainte-Catherine Est, coin rue Montcalm

Vallières LIMITEE

599 à 605 Rue Sainte-Catherine Est, coin rue Montca'm

50 doz. de Portières en Brocatelle

vert et rouge, longueur 3 verges avec frange à chaque bout. Val. $1.39 Spécial pour vendredi et samedi . . **89 Cts**

SPECIALITES DU VENDREDI ET DU SAMEDI

35c et 40c pour 24c

45 doz. de camisoles en tricot à côtes blanches, tour de cou et manches finis avec dentelle et ruban, avec manche courte ou longue et aussi sans manches, grandeurs assorties pour dames et fillettes. Prix réguliers 35c et 40c. Spécial pour vendredi et samedi **24c**

Corsets Directoire pour dames, $1.25 à $1.50, pour . . **79c**

Parapluies en soie Gloria, de $1.75, pour **$1.19**

Parasols en Sultana fleuri et à pois avec monture dorée, rég. $1.25, pour **79c**

Taies d'oreiller, 18c pour. . . . **12½c**

Draps de lit en coton blanc, 2½ vgs de long, valant $1. Pour vendredi et samedi . **69c**

49c

Crêpe de Chine de soie fleuri sur fond blanc, crème, rose, ciel, gris, mauve, jaune, bleu-pâle, etc. Valeur de 90c. Vendredi et samedi **49**

Fournitures de Maison

A Réductions pour Vendredi et Samedi

Coussins couverts en sateen de fantaisie, 15 x 18 pouces. Rég. 50c, pour **29c**

Oreillers en plume à **39c**

Rugs en paille japonaise, 50 pouces de long, à **19c**

Portières en bambou de $2.00, pour **$1.19**

Rugs turcs en velours, 27 x 54 pouces, pour **99c**

Echantillons de net Bruxelles avec appliqué, $1.50 à $1.75, pour **79c**

Rideaux de portes avec volants, 27 x 36, valant 60c, pour **39c**

Ecrans à 4 panneaux, valant $4.00, pour **$2.95**

Couchettes en fer et doré à . . **$2.49**

Rugs pour boudoir, 2¼ x 3 verges, régulier $8.00, pour **$5.95**

HABITS DE GARÇONS

DE $6.00, $6.50, $7.00 A $10.00

En bon tweed anglais styles Norfolk et pantalons bouffants, lignes désassorties. Grandeurs de 8 à 15 ans. Prix de $6.00 à $10.00, pour être vendus vendredi et samedi à . . **$4.95**

PYJAMAS de GARÇONS

le 6 à 12 ans en fil rayé et couleurs unies, bleu, écru et améthyste, belle valeur à $1.00 pour **75c**

CEINTURES

en cuir pour hommes, de 60c à 75c pour **39c**

Un lot de ceintures pour hommes et garçons, en cuir de couleurs et noir. Grandeur 24 à 36 pcs. Spécial à **25c**

BLOUSES

négligées avec collets attachés pour garçons, couleurs fantaisie et unies. Grandeur de 12 à 13½. Régulier 50c.

Vendredi et samedi **39c** **12½c**

TRES SPECIAL --- Robes de $8.00 à $12.00, pour $1.99

500 échantillons de robes en popeline, ratine, reps, bedford et marquisette, garnies d'appliqué et insertion appropriée pour chaque style. Grand choix de couleurs et grandeurs de 16 à 44. Valeurs réelles de ces robes $8.00 à $12.00. Spécial pour cette vente vendredi et samedi **$1.99**

1800 verges de crêpon lavable à grand et petits patrons et aussi rayé couleurs et noir et blanc. Valeurs de 20c et 25c. Vendredi et samedi . . **12½c**

Ma Chère

SI FAIBLE que vous soyez—et depuis combien de temps—ou quelle que soit la cause de votre faiblesse, cela ne fait pas de différence: un verre à vin de **Vin St-Michel** vous remettra une fois de plus sur le chemin de la santé et du bonheur. Voici deux attestations prises parmi des milliers reçues:

Il a Guéri Sa Faiblesse.

"LE VIN ST-MICHEL" a guéri ma petite Germaine. Elle était si faible et depuis si longtemps. J'avais essayé en vain nombre de remèdes auparavant." **Mme Alfred Ducre, 243, rue Champlain, Montreal.**

Pas de Meilleur Tonique

"Toutes les femmes faibles devraient en prendre si elles désirent avoir la santé. Dans mon cas, ses effets ont été merveilleux." **Mme Josephat Daignault, 733 rue Adam, Maisonneuve.**

Le **Vin St-Michel** crée un sang riche et nouveau, tonifie les nerfs et rend la santé et le bonheur aux femmes faibles. Il fera cela pour VOUS—aujourd'hui. **Délicieux. —En vente partout.**

8

BOIVIN, WILSON & CIE., Limitée, Seuls Agents, Montreal.

EASTERN DRUG CO., BOSTON, MASS. — AGENTS POUR LES ETATS-UNIS.

FEU RENE BROSSEAU

Les funérailles de René Brosseau, voyageur de la maison Alphonse Racine, ont eu lieu, mardi matin, en l'église Saint-Louis de France, au milieu d'un grand concours de parents et d'amis.

Le deuil était conduit par son père, M. M. Brosseau; ses frères, Clovis, Pierre, Léopold, Adrien et Robert; son beau-père, M. J. A. Tranquil, et MM. Laurent Morin, Geo. Riopel et Paul Tranquil, ses beaux-frères.

Dans le cortège, on remarquait: MM. Alph. Racine, Dr Globensky, A. Guilbault, M.Lemire, Blackdon, Ben. Globensky, Louis Hudon, Dr Ernest Chaussé, E. Z. Leblanc, Turcotte, Gratton, Bourassa, Ed. Morin, A. Bourgeois, A. Rouleau, Viens, Michaud, Jos. Bouchard Denis Poitras, Rock Montbriant, Albert Chevalier, Paul Globensky, L. Fréchette, M. Larose, M. Tessier, L. Marchand, Labbé, J. P. Coutlé, R. Coutlé, M. Gagnon, Ernest McKay, Richard Brosseau, André Chapdelaine et nombre d'autres dont les noms nous échappent.

TROY

Chemises de Négligé

Nous faisons une spécialité de chemises d'été, négligées et avec devant plissé. Nous leur donnons un fini spécial et notre méthode en prolonge la durée. Service parfait et rapide.

Tél. Victoria 644. **LAUNDRY**

BAZAR DE LA CROIX-ROUGE

Demain après-midi à deux heures très précises, Leurs Excellences le Lieutenant-Gouverneur et Madame Leblanc, feront l'ouverture solennelle du bazar organisé par Madame Duchesnay-Wotherspoon, présidente de l'Iverly-Settlement, et l'élite de la société tant anglaise que canadienne-française se donnera rendez-vous à cette fête de charité. Le bazar, nous l'avons dit déjà, ne durera que quelques heures, et sera fort brillant. Il faut donc se hâter de le visiter, et d'y amener les enfants pour lesquels on a préparé de fort jolies attractions. Au thé de cinq heures, l'on s'attend à une grande affluence, et tout est préparé pour recevoir les aimables visiteurs qui voudront bien, ce jour-là, affirmer de leur sympathie pour la "Croix Rouge", et de donner de l'encouragement aux femmes aimables et bonnes qui se prodiguent pour nous faire mieux aimer l'oeuvre des blessés.

Le Lieutenant-Gouverneur et Madame Leblanc seront reçus par sir Frédéric et Lady Williams-Taylor, sir Alexandre et Lady Lacoste, Madame Duchesnay-Wotherspoon, Madame Payette Brown, Madame Yates, présidente de la Croix Rouge, section anglaise, et Madame Huguenin, présidente de la section française.

La table des canadiennes-françaises sera présidée par la toute gracieuse Madame Arthur Pérodeau assistée de Lady Lacoste, de Mesdames Guy Boyer, Jérémie Décarie, Pierre Beullac, Huguenin, Pérodeau, McKenna, Larocque-Hingston, Robert Taschereau, Cuddy, Roy-Dillon, et de Mesdemoiselles Marie Ouimet et Gliberte Robidoux.

L'Iverly Settlement aura une table dirigée par un groupe de femmes dévouées qui ont tenu à l'honneur de donner leur travail pour l'oeuvre des blessés.

Parmi les dames qui figurent aussi dans l'organisation de ce bazar d'un demi-jour, citons: Mesdames Fred. Beardmore, V. Eaton, H. Henshaw, Fred. Shaughnessy, Stephen White, R. Redmond, Meakins, Mesdemoiselles E. Brown et Frances Caverhill, Mesdames Frank Jones, Lakatscheff, Georges Cook, Russell Cowans, Lafleur, Robert Archer, Chs. Archer, Henry Joseph, D. C. Macarow, Hugh Walkhem, Andrew Allan, R. Bell, Harry Cassils, G. Riddell, Usher Jones, Fred. Fairbanks, Duncan McIntyre, P. MacIntosh, Alex. Wood, Godfrey Weir, Heney, Cantlie, J. G. Ross et Mesdemoiselles Elise Kingman, A. Southam, Dorithy Southam, Mavis Ogilvy, Sheila MacEachran, Elsa May, R. McIntyre, Drina McArthur, Evelyn McArthur, Wood, M. Caverhill, Hart, Drenda Williams-Taylor, Helen Drury, Maria Cook, Margaret Henshaw, Eaton, Ethel Wilson, Grace Cassidy.

Madame Arthur Pérodeau remercie les personnes généreuses qui ont déjà répondu à son appel, et prient tous ceux qui voudront contribuer au succès du bazar de vendredi de se hâter de faire parvenir leurs dons, avant midi, à la chambre 12 à la "Patrie", comité central de la section des Canadiennes-françaises dans la "Croix Rouge".

JOURS DE RECOLLECTION

Au couvent de Marie Réparatrice, 1025 Mont-Royal ouest, la journée de récollection pour les jeunes filles aura lieu le dimanche, 30 mai.

Une retraite fermée, pour les jeunes filles, sera donnée au couvent de Marie Réparatrice, du 25 au 29 juin.

Les personnes qui désirent y prendre part sont priées de s'inscrire à l'avance.

Aucune pension n'est exigée, mais chacune fera une offrande selon ses moyens.

FEU CLEMENT BOURDEAU

M. Clément Bourdeau, citoyen bien connu dans les cercles ouvriers, vient de mourir à l'âge de 81 ans. Il naquit à Laprairie puis il vint se fixer à Saint-Laurent avec sa famille. Plus tard, il vint à Montréal. Il laisse une épouse, cinq fils et une fille: MM. Arthur Bourdeau, aux Etats-Unis; Ernest, Joseph, Hector et Aimé Bourdeau, de Montréal et Madame Napoléon Lanctôt, de Sainte-Martine, de Laprairie.

Agée de 83 Ans

Et son Coeur est Toujours très Bien

Grâce aux Pilules de MILBURN pour le Coeur et les Nerfs

Mme J. McLaren, de Commanda, Ont., nous écrit à la date du 9 février 1914: "Il y a seize ans je fus prise d'affections du coeur et des nerfs et je ne pouvais rien faire. Je me fis soigner par plusieurs médecins, mais ils ne me firent pas de bien; l'un d'eux même me dit que j'allais mourir. J'entendis parler des Pilules de Milburn pour le Coeur et les Nerfs et je résolus d'en faire l'essai. Après en avoir pris une couple de boîtes, je vis que mon état s'améliorait et j'ai continué à en prendre pendant assez longtemps. Je suis âgée de quatre-vingt-trois ans et mon coeur ne m'inquiète plus du tout.

"—J'élève une petite fille qui n'a jamais été forte. Le médecin me dit un jour qu'elle souffrait de palpitation du coeur, et alors j'ai commencé à la soigner avec ces pilules. Aujourd'hui elle est âgée de douze ans et les pilules lui font plus de bien que je ne pourrais vous le dire. Je conseille à tous ceux qui ont le coeur faible d'essayer les Pilules de Milburn pour le Coeur et les Nerfs, car elles ont accompli des merveilles chez nous".

Prix 50c la boîte, 3 boîtes pour $1.25; en vente chez tous les marchands ou envoyées directement par la poste sur réception du prix par The T. Milburn Co., Limited, Toronto, Ont.

Les femmes paraissent aussi vieilles que l'indique leur chevelure

Il est étonnant de voir combien une jolie chevelure contribue à donner une apparence de jeunesse. Il est également étonnant de voir combien la joliesse de la chevelure est affectée par le soin qu'on y apporte, particulièrement sous le rapport du nettoyage. Pour laver la chevelure, il n'est pas bon d'employer de pisaller, mais de toujours employer une préparation faite pour servir de shampooing seulement. Vous pouvez obtenir, moyennant environ trois sous le meilleur shampooing connu en achetant un paquet de cantrox chez votre pharmacien; faites-en dissoudre une cuillerée à thé dans une tasse d'eau chaude et votre shampooing est prêt. Après son emploi, la chevelure sèche rapidement, d'une couleur uniforme. Les pellicules, l'excès d'huile et la saleté sont dissous et disparaissent entièrement. Votre chevelure sera si soyeuse qu'elle paraîtra beaucoup plus épaisse qu'elle l'est. Son lustre et sa souplesse vous charmeront aussi, tandis que le cuir chevelu stimulé deviendra sain, ce qui fait certainement pousser les cheveux. (ann)

OFFRES SPECIALES DE VENDREDI, AU PLUS GRAND MAGASIN DE MONTREAL

LINGERIE BLANCHE

PANTALONS POUR DAMES — en batiste et nansouk, garnis de belle dentelle. **59c**

CHEMISES DE NUIT POUR DAMES—en nansouk, brodées à la main, modèle fermé, manches courtes, finies d'une bordure dentelée et de ruban. **$1.35**

TABLIERS A THE DE FANTAISIE—en mousseline à pois, garnis de broderie. Valant 69c pour. **25c**

PANTALONS POUR DAMES—en batiste garnis de brederie. **29c**

CACHE-CORSET POUR DAMES—en batiste, plusieurs dessins, garnis de rangs d'entre-deux et de bordure en dentelle ou en broderie. **39c**

JUPONS PRINCESS POUR DAMES—en batiste, empiècement en broderie, jupon avec volant en broderie. Valant de 75c à 98c pour **49c**

Deuxième étage — Section du centre

ALMY'S LIMITED.

LE PLUS GRAND MAGASIN DE MONTREAL

AVEZ-VOUS JAMAIS ESSAYE NOTRE SERVICE PERSONNEL ?

C'est une méthode moderne, commode, d'achat facile, qui fait qu'il est aussi satisfaisant d'acheter par la poste ou le téléphone que de venir au magasin.

Téléphonez Up 7600—ou envoyez une carte postale.

Lignes d'Ecoulement de Chapeaux à des Réductions Spéciales

Chapeaux Non Garnis, 39c

Seulement 200 — Tous des chapeaux de ce printemps, en paille de Milan noire et de couleurs. Assortiments désassortis en tresses de Tagal et en paille fendue noire de couleur. Nous les vendions jusqu'à $1.50. A écouler à **39c**

Chapeaux Non Garnis pour enfants et jeunes filles, 75c

150 élégantes formes en belle tresse de Tagal, pour fillettes de 6 à 16 ans, en noir, alice, marine, rose, azur, brûlé, etc. Valant $1.25 A écouler à **75c**

—Au deuxième étage—

Fleurs pour Chapeaux 10c

25 boîtes—pois de senteur, lilas, petits boutons de roses, roses; toutes les couleurs. Nous les vendions jusqu'à 49c. A écouler à . . **10c**

côté de la rue Saint-Alexandre.

Offres Spéciales du Vendredi à notre Rayon des Vêtements pour Hommes et Garçonnets

C'est le jour que nous avons choisi pour écouler tous les soldes et toutes les lignes imparfaites. Il y a va de votre intérêt de venir nous voir.

Demain nous offrons un lot de 95 complets—des soldes provenant de notre ligne régulière de $12.50 et que nous vendrons au bas prix de . . **$6.95**

Pas toutes les grandeurs dans chaque style, mais toutes les grandeurs dans le lot.

Uniformes de Soldats en Kaxi Réglementaire pour Garçonnets, $1.23

Faits en drap kaki de coton de premier ordre, garnis de boutons de cuivre, avec ceinture et bande aux épaules; grandeurs pour les âges de 3 à 10 ans. "PUTTEES" assortis au complet, la paire **$1.23** **19c**

—1er étage, section de la rue Bleury.

Mercerie d'Eté pour Hommes

Chaque article est garanti par notre offre d'échanger tout article qui ne donnera pas satisfaction ou de rembourser votre argent.

CAMISOLES ET CALECONS TOUT SOIE ET EN LILLE DE SOIE POUR HOMMES, naturel, blanc, rose et gris. Chaque vêtement vaut $1.00 à $1.50. Toutes grandeurs. Prix de vendredi, le vêtement. **49c**

CAMISOLES, CALECONS ET COMBINAISONS B.V.D.—vendus partout à $1.50. Vendredi, le complet. **$1.00**

BAS POUR HOMMES, en cachemire accordéon de couleur—Bas en soie plissée sur cachemire et bas blancs pure soie. Ces bas valent ordinairement 50c et 75c et sont de pesanteurs convenables pour l'été. Prix de vendredi, la paire **35c**, 3 paires pour **$1.00** **50c**

CRAVATES DE SOIE TRICOTEES POUR HOMMES, de la forme ordinaire à $1.50 et la meilleure variété de modèles que nous ayons jamais offerte à. **50c**

CHEMISES DE NEGLIGE POUR GARÇONNETS, modèle habit, poignets mous, collet mou séparé: pointures, 12 à 13½. Prix de vendredi. **75c**

Rez-de-chaussée, Section de la rue Bleury.

Une Grande Offre de Jupes pour Dames, Vendredi

Il vous a rarement été donné, si jamais, de vous procurer des jupes d'une valeur semblable à celles que nous offrons pour Vendredi.

JUPES EN POPELINE BLANCHE, mesure de ceinture 23 à 28 et longueurs 37 à 41, ouvrant en avant, avec boutons d'écaille se détachant, depuis la ceinture jusqu'à l'ourlet. Une jupe que devraient apprécier presque toutes les femmes, car elles peuvent être lavées facilement, bien que le prix ne soit que de . . . . . **98 cents**

TRES GRANDES JUPES EN DUCK, ceintures de 30 à 35 et longueurs de 37 à 41, boutonnant en avant au moyen de boutons d'écaille, deux poches, dos et côtés unis. Très bonne valeur à . . **$1.25**

TRES GRANDES JUPES en tissu alvéolé et lavable, avec empiècement, côtés et dos unis évasés, ouvrant sur la hanche gauche; ceintures de 30 à 35 et longueurs de 37 à 41. Prix **$2.98**

1er étage, section de la rue Saint-Alexandre.

Offres Spéciales de notre Rayon des Sous-Vêtements Tricotés

CAMISOLES EN COTON A COTES SUISSES ET A COTES FINES POUR FEMMES, manches courtes et sans manches. Spécial. **12½c**

CAMISOLES EN LILLE A COTES SUISSES POUR FEMMES, manches courtes et sans manches. Spécial. **25c**

COMBINAISONS A COTES SUISSES ET AIRYWEAR POUR FEMMES. Spécial. **50c**

—Rez-de-chaussée, centre.

Offres Spéciales de Bas pour Vendredi

BAS EN COTON MACO POUR FEMMES, pieds sans couture, teint indéléible, qualité importée, bien épissés, en noir, blanc et tan. Valeur de 25c. Prix de vendredi. **15c**

BAS EN FIL DE LILLE DE SOIE BIEN EN FORME POUR FEMMES, qualité importée, en noir, blanc et tan. Valeur de 75c. Prix de vendredi. **50c**

—Rez-de-chaussée, centre.

10,000 verges de Fines Broderies Suisses à des prix extrêmement bas

BORDURE SUISSE, TROU-TROU, ENTRE-DEUX ET BANDES, de différentes largeurs. Valant jusqu'à 19c la vg pour **12½c**

BRODERIE SUISSE A JUPONS de 10 à 17 pouces de large, très beaux dessins de fleurs et de dentelle. La verge. **19c**

TRES BEAU PETIT VOLANT, 26 pouces de large, ainsi que broderies à jupons et à cache-corset, de 17 pouces, très nouveaux dessins. Valeur de 85c la verge pour **59c**

175 VERGES DE BEAU CREPE A VOLANTS, de 44 pouces de large. La verge. **$1.25**

Rez-de-chaussée. Centre.

4 Grandes Offres Spéciales de Bonnes Soies

No 1—PAILLETTE DUCHESSE DE COULEUR, toute pure soie avec un fini brillant, 1 verge de large, toutes les nuances populaires: azur, ivoire, rose pâle, bleu de Belgique, Copenhague, mi-brun, marine, vieux rose et noir. Prix pour vendredi, seulement **69c**

No 2—SATIN DUCHESSE NOIR DE $1.25, 1 verge de large, teinture Lyon, très durable, qualité pure soie pour costumes. Prix pour vendredi seulement **79c**

No 3—NOUVELLES SOIES A RAYURES BLANCHES ET NOIRES, DE $1.29, étroites moyennes et larges rayures, 1 verge de large et pure soie. Prix pour vendredi seulement **89c**

No 4—PAILLETTE DE SOIE NOIRE, 1 verge de large, pure soie avec un fini brillant pour costumes d'été, blouses. Prix pour vendredi seulement **69c**

—1er étage, centre.

PAPIERS DE TENTURE

Economisez 1-4, 1-3 et 1-2 en achetant vos papiers de tenture chez Almy

PAPIERS DE TENTURE DE 8c pour **4½c**

PAPIERS DE TENTURE DE 12½c pour vendre à. **7½c**

PAPIERS DE TENTURE DE 16c pour vendre à. **10c**

PAPIERS DE TENTURE DE 20c, à effets rayés, pour vendre à . . **12½c**

PAPIERS DE TENTURE POUR SALON DE 25c pour vendre à. . . . **17c**

PAPIERS DE TENTURE COULEUR FARINE D'AVOINE DE 28c pour vendre à. **15c**

FIBRES EN SOIE DE 50c, en rouge, vert et brun pour vendre à. . . . **27c**

PAPIERS DE TENTURE VERNIS LAVABLES de 20c et 35c pour vendre à. **19c**

BURLAP HUILE de 36 pouces, la verge. **15c**

NOTA: Quelques-uns de ces papiers de tenture sont étalés et vendus avec bordure seulement, et d'autres sans bordures.

Troisième étage — Côté de la rue Saint-Alexandre.

Pour Vendredi, Quatre Offres Spéciales à notre rayon des Vêtements de Bébés

BONNETS BLANCS DE BEBES—garnis de dentelle et brodés. Valant jusqu'à 98c. Vendredi. **49c**

CHAUSSETTES POUR BEBES—Valant 25c et 39c. Vendredi **15c**

ROBES DE COULEUR POUR BEBES—Ages: de 2 à 5 ans. Vendredi . **79c**

COMBINAISONS POUR BEBES—de couleurs unies et à rayures . . . **49c**

—Au deuxième étage.—Au centre.

Offres Spéciales de Bonbons

500 LBS DE VERITABLES ORCHARD FRUITS, valant 40c la lb p. **19c**

500 LBS DE CHOCOLATS ASSORTIS, valant 40c la lb pour **25c**

SORBETS FRAIS AUX FRAISES **10c**

CHOCOLAT AUX OEUFS . **10c**

—Rez-de-chaussée, centre.

Offres Spéciales de Chaussures pour Dames et Messieurs Vendredi

Escarpins en cuir verni pour dames . . . . . | Valant $3.00,
Escarpins Colonial pour dames . . . . . | $4. et $4.50
Colonials avec talons, forme rognons, pour dames . | Vendredi
Colonials avec talons cubains pour dames . . . .

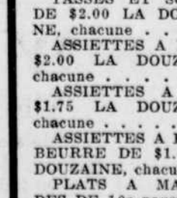

Colonials à tige fauve pour dames.
Colonials à tige grise pour dames . **$1.98**
Escarpins à tige fauve pour dames.
Escarpins à tige grise pour dames.
Pointures: de 2½ à 7. . . . . .

Bottines en cuir verni pour hommes | Valant jusqu'à
Bottines à tige en drap pour hommes | $4.00 pour
Bottines en gunmetal pour hommes | **$2.98**
Pointures: de 6 à 10. . . . . .

Au premier étage---Au centre.

La Couverture de Plancher d'Eté, de bonne apparence et durable — Linoleums de Liège

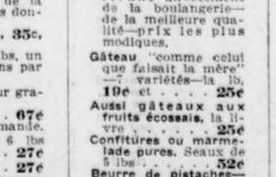

200 VERGES CARREES DE COUPONS DE LINOLEUMS DE LIEGE DE 2 VERGES DE LARGE, contenant de 2 à 12 verges carrées chacun. Notre ligne habituelle de 45c pour, la verge carrée. **29c**

2 à 5 verges carrées, la verge carrée. **25c**

5 à 12 verges carrées, la verge carrée. **29c**

200 VERGES CARREES DE COUPONS DE LINOLEUM DE LIEGE DE 4 VERGES DE LARGE, contenant de 10 à 20 verges carrées chacun. Notre ligne habituelle de 55c pour, la verge carrée **39c**

2,000 VERGES DE LINOLEUM DE LIEGE PESANT DE 2 VERGES DE LARGE, rebuts de fabricant. La verge carrée. **39c**

1,000 VERGES D'EPAIS LINOLEUM DE LIEGE ECOSSAIS DE 4 VERGES DE LARGE, garanti avoir séjourné en entrepôt pas moins de 18 moins — parfaitement préparé, dessins de carrelage et de fleurs. La verge carrée. **65c**

RUGS EN TAPESTRY ANGLAIS SANS COUTURE, grandeur 3 x 2. . **$5.98**

RUGS EN TAPESTRY ANGLAIS SANS COUTURE, grandeur 3 x 4 **$12.98**

RUGS EN VELOURS WILTON SANS COUTURE, grandeur 3 x 3. . **$14.98**

RUGS EN VELOURS WILTON SANS COUTURE, grandeur 3 x 3½. . **$16.98**

RUGS EN VELOURS WILTON SANS COUTURE, grandeur 3 x 4. . . . **$18.98**

TOUTES CES CINQ LIGNES FONT VOIR UNE EPARGNE DE 20% A 33⅓% SUR LES PRIX HABITUELS AU DETAIL.

20% DE MOINS

SUR LES RUGS BRUXELLES.
SUR LES RUGS WILTON.
SUR LES RUGS AXMINSTER.

Grandeurs pour pièces ordinaires, 4 pds 8 x 7 pds 6 à 11 pds 3 x 12 pds 6. Prix marqués, $10.00 à $75.00.

—Troisième étage — Centre.

Quelques Articles Appropriés pour la Saison à notre Rayon de la Literie

La literie dont vous avez besoin à votre maison de campagne, cet été, à un prix plus bas que celui que vous vous attendiez de payer pour de la literie de semblable qualité.

COUVERTURES BLANCHES POUR L'ETE, grandeurs pour lit ordinaire, souples, qualité duveteuse, quelques-unes sont imparfaites. Valant $1.29 la paire. Excellente valeur à, chacune **40c**

DOUILLETTES, de bonne qualité durable, pour votre cottage d'été, recouvertes en silkoline de fantaisie, diverses jolies nuances. Valant $1.25. Prix spécialement bas à chacune **89c**

COURTEPOINTES FANTAISIE, IMPRIMEES, grandeurs pour lits doubles, jolis effets rose, bleu et rouge, de couleurs absolument non changeantes. Valant $1.75. Notre principale ligne à, chacune . . **$1.25**

DRAPS ANGLAIS BLANCHIS, tout ourlés, prêts pour l'usage, grandeur 2 x 2½, en bon fil de coton à brins ronds. Valant $1.00. Prix très spécial, chacun **69c**

—Rez-de-chaussée, centre.

Le Marché à Viande le plus Vaste et le plus Hygiénique de Montréal

Le meilleur beurre de crémerie, lb.	**32c**	Bacon spécial d'Almy, en tranches . .	**24c**
Graisse de panne, steak dans le haut côté . .	**16c**	Jambons	**16c**
Boeuf de poitrine . .	**12½c**	Pique-Nique .	**16c**
Steak Hambourg . .	**15c**	Epaule Wiltshire . . .	**16c**
Porc dans la longe . .	**22c**	Fromage Canadien . .	**23c**
Saucisse de fermier	**12½c**	Fromage d'Oka . . .	**36c**
Côtes préparées salées, 3 lbs pour . .	**25c**	Fromage à la crème MacLaren	**30c**
Veau, devant	**10c**		
Volaille fraîchement tuée, préparée gratis.			

Offres spéciales de 8.30 à 11 a.m.

Flétan, saumon, saucisse spéciale **12½c**
Rôti de jeune porc frais **20c**

POISSON

Doré, poisson blanc, perche **15c**
Haddock . **6½c**
Filets fumés . . . **12½c**
Truite saumonnée . . . **16c**
Harengs frais, 3 pour **10c**
Finnan Haddie **10c**
Homards, poisson de ruisseau, etc.

LEGUMES

Patates, le quart **10c**
Tomates, concombres, laitue, celeri, patates nouvelles, etc.
Patates, le sac **67c**

—Quatrième étage.—Côté de la rue Bleury.

7 Véritables Offres Spéciales pour Vendredi à notre rayon des Meubles au Comptant

LIT EMAILLE BLANC DE $3.50—grandeurs 3 pieds, 3 pieds 6, 4 pieds et 4 pieds 6 . . . . . **$1.98**

LIT EN CUIVRE DE $10.35, poteau de 2", fini brillant ou satiné . . **$7.75**

CANAPE A COULISSE DOUBLE DE $9.00, recouvert de denim vert; fait un lit de 6 pieds x 4 pieds **$7.25**

BUREAU DE TOILETTE EN BOIS DUR FUME DE $16.50, avec grand miroir biseauté **$11.75**

BERCEUSE DE VERANDA OU DE JARDIN POUR ENFANTS DE 95c. . **69c**

MOBILIER DE SALON A 3 ARTICLES DE $26.00, en bouleau acajou, recouvert de tapisserie française **$19.95**

OREILLERS TOUT PLUME, DE 65c, pesant au moins 2½ livres . . . **45c**

Une Etonnante Offre Spéciale pour Veneredi

594 BLOUSES EN CREPE DE CHINE DE SOIE ET MESSALINE — cinq modèles, unies et à plis de fantaisie, longues manches, couleurs: noir, lavande, tango, rose, brun, pourpre, mauve, acajou, rouge, bleu paon, marine et vin. Valant $1.98 et $2.98. Prix de vendredi . . . **$1.79**

—Premier étage—Section de la rue St Alexandre

Une Vente de Nettoyage de Vaisselle

Plusieurs patrons à pièces remplaçables que nous avons décidé d'écouler. Remarquez les bas prix ci-dessous.

TASSES ET SOUCOUPES DE $2.00 LA DOUZAINE, chacune **5c**

ASSIETTES A DINER DE $2.00 LA DOUZAINE, chacune **5c**

ASSIETTES A THE DE $1.75 LA DOUZAINE, chacune **5c**

ASSIETTES A PAIN ET A BEURRE DE $1.50 LA DOUZAINE, chacune . . **5c**

PLATS A MARINADES DE 10c pour . . . **5c**

SOUCOUPES A FRUITS DE 10c, pour . **5c**

ASSIETTES A SOUPE DE $1.75 LA DOUZAINE, chacune **5c**

ASSIETTES A DEJEUNER DE $1.75 LA DOUZAINE, chacune **5c**

POTS A LAIT DE 15c pour **5c**

POTS A CREME DE 12c pour **5c**

PLATS A LEGUMES AVEC COUVERCLE DE 75c, pour **39c**

PLATS A VIANDE de 10". Val. de 50c pour **25c**

—Quatrième étage—Centre.

Offres Spéciales de notre Rayon des Sous-Vêtements Tricotés

CAMISOLES EN COTON A COTES SUISSES ET A COTES FINES POUR FEMMES, manches courtes et sans manches. Spécial. **12½c**

CAMISOLES EN LILLE A COTES SUISSES POUR FEMMES, manches courtes et sans manches. Spécial. **25c**

COMBINAISONS A COTES SUISSES ET AIRYWEAR POUR FEMMES. Spécial. **50c**

—Rez-de-chaussée, centre.

Offres Spéciales de Bas pour Vendredi

BAS EN COTON MACO POUR FEMMES, pieds sans couture, teint indéléible, qualité importée, bien épissés, en noir, blanc et tan. Valeur de 25c. Prix de vendredi. **15c**

BAS EN FIL DE LILLE DE SOIE BIEN EN FORME POUR FEMMES, qualité importée, en noir, blanc et tan. Valeur de 75c. Prix de vendredi. **50c**

—Rez-de-chaussée, centre.

10,000 verges de Fines Broderies Suisses à des prix extrêmement bas

BORDURE SUISSE, TROU-TROU, ENTRE-DEUX ET BANDES, de différentes largeurs. Valant jusqu'à 19c la vg pour **12½c**

BRODERIE SUISSE A JUPONS de 10 à 17 pouces de large, très beaux dessins de fleurs et de dentelle. La verge. **19c**

TRES BEAU PETIT VOLANT, 26 pouces de large, ainsi que broderies à jupons et à cache-corset, de 17 pouces, très nouveaux dessins. Valeur de 85c la verge pour **59c**

175 VERGES DE BEAU CREPE A VOLANTS, de 44 pouces de large. La verge. **$1.25**

Rez-de-chaussée. Centre.

Offres Spéciales de Chaussures pour Dames et Messieurs Vendredi

Escarpins en cuir verni pour dames . . . . . | Valant $3.00,
Escarpins Colonial pour dames . . . . . | $4. et $4.50
Colonials avec talons, forme rognons, pour dames . | Vendredi
Colonials avec talons cubains pour dames . . . .

Colonials à tige fauve pour dames.
Colonials à tige grise pour dames . **$1.98**
Escarpins à tige fauve pour dames.
Escarpins à tige grise pour dames.
Pointures: de 2½ à 7. . . . . .

Bottines en cuir verni pour hommes | Valant jusqu'à
Bottines à tige en drap pour hommes | $4.00 pour
Bottines en gunmetal pour hommes | **$2.98**
Pointures: de 6 à 10. . . . . .

Au premier étage---Au centre.

7 Véritables Offres Spéciales pour Vendredi à notre rayon des Meubles au Comptant

LIT EMAILLE BLANC DE $3.50—grandeurs 3 pieds, 3 pieds 6, 4 pieds et 4 pieds 6 . . . . . **$1.98**

LIT EN CUIVRE DE $10.35, poteau de 2", fini brillant ou satiné . . **$7.75**

CANAPE A COULISSE DOUBLE DE $9.00, recouvert de denim vert; fait un lit de 6 pieds x 4 pieds **$7.25**

BUREAU DE TOILETTE EN BOIS DUR FUME DE $16.50, avec grand miroir biseauté **$11.75**

BERCEUSE DE VERANDA OU DE JARDIN POUR ENFANTS DE 95c. . **69c**

MOBILIER DE SALON A 3 ARTICLES DE $26.00, en bouleau acajou, recouvert de tapisserie française **$19.95**

OREILLERS TOUT PLUME, DE 65c, pesant au moins 2½ livres . . . **45c**

Une Etonnante Offre Spéciale pour Veneredi

594 BLOUSES EN CREPE DE CHINE DE SOIE ET MESSALINE — cinq modèles, unies et à plis de fantaisie, longues manches, couleurs: noir, lavande, tango, rose, brun, pourpre, mauve, acajou, rouge, bleu paon, marine et vin. Valant $1.98 et $2.98. Prix de vendredi . . . **$1.79**

—Premier étage—Section de la rue St Alexandre

Une AUTRE GROSSE VENTE d'ANANAS chez ALMY Vendredi

Les gens qui connaissent la qualité des fruits achetés chez Almy viendront ici vendredi. Pour confitures ou dessert.

Lot 1—Chacun 8c, la douzaine **85c**

Lot No 2—Chacune 11c, la douzaine . . . **$1.15**

Lot No 3—Chacun 13c, la douzaine . . . **$1.35**

Offres spéciales par le téléphone jeudi soir—avec vos commandes générales—Uptown 7600.
Les voitures de livraison partent à 7.30 hrs. a.m.

5 barres de savon Sunlight **19c** — Sel de table—3 sacs . . . **10c** — Sauce H. P.—la bouteille . **17c**

Poudre à pâte Magic—deux tonnes vendues chaque jour. Boîte de 1 lb. **22c**

Crisco—Graisse végétale pure—Meilleur marché que le saindoux, pour fritures, etc. Boîte de 30c pour **28c** Boîte de 55c pour **55c**

Confitures d'Hartley—Pots de 1 lb. Valant 25c, pour . . **15c** Aux prunes de Damas, aux prunes, aux groseilles, aux Reines-Claudes. Pas de meilleures confitures n'importe quel prix.

Café M. et J.—la lb: **38c**

Café Strathcona—boîtes de 1 lb. . . **29c**

Pommes Baldwin, boîte de 1 gallon—valant 30c pour . . . . . **20c** Boîte de 12 lbs **85c**

UNE AUBAINE

L'augmentation des ventes des thés d'Almy est la preuve de leur qualité et de la satisfaction qu'ils donnent. La lb **25c, 30c, 35c, 40c, 45c.** Paquets de 3 lbs, un centin de moins par lb.

Sucre—le meilleur granulé—10 lbs . . . . . **67c** Avec votre commande.

Avoine roulée, 6 lbs **27c**

Blé roulé, 6 lbs . **27c**

Nourriture à déjeuner, 6 lbs **27c**

Farine d'Ogilvy,—7 lbs . . . . . **33c** 24 lbs **$1.19**

Notre farine à pâtisserie fait de la pâtisserie légère. 7 lbs . . . . . **30c** 24 lbs **$1.15**

Noix de coco filamenteuses, la lb . . **17c**

Farine King's Quality pour pain ou pâtisserie, 7 lbs . . **33c**

Poudre pour balayer—grosses boîtes de 35c pour **22c**

Sucre en morceaux—en poudre, pulvérisé, 3 lbs **25c**

DEMONSTRATION DE GELEE CLUB

3 paq. avec flan. **25c**
3 essences aromatiques **25c**

3 BONNES OFFRES SPECIALES

Abricots tapés, la livre **14c**

Pommes sèches, la livre **10c**

Pêches, 2 lbs . . . **22c**

Pâtisserie fraîche arrivant directement de la boulangerie—de la meilleure qualité—prix les plus modiques.

Gâteau "comme celui que faisait la mère" —7 variétés—la lb, **10c** et **25c**

Aussi gâteaux aux fruits écossais, la livre **25c**

Confitures ou marmelade pures. Seaux de 5 lbs **52c**

Beurre de pistaches—la lb **19c**

Riche saumon rouge—"Marque Lifebuoy", boîte de 1 lb, **17c**; 3 pour **50c**

Harengs importés à la sauce aux tomates, la boîte **15c**; 2 pour **27c**

Saumon de choix, boîte de 1 lb, **10c, 13c, 15c**

FRUITS

Oranges sucrées, douzaine . . **30c et 35c**
Citrons, douzaine **18c**
Bananes, douzaine **18c**
Pommes (à dessert) douzaine . . . **20c**
Corinthe, 2 paquets **21c**
Raisin épepiné, 2 paquets **25c**
Sultana, 2 paquets **27c**
Pruneaux de choix, 2 lbs **25c**

FRUITS DANS LE SIROP

Poires, bleuets, prunes, ... **10c**
Pêches, framboises, cerises **17c**
Fraises, boîte . . **22c**

CEREALES

Riz, moulu, paquet de 1 lb **15c**
Fécule de pomme de terre, pqt de 1 lb **10c**
Tapioca ou sagou, 4 livres **29c**
Farine à crêpes H. O., ou Tante Jemina, 2 paquets **25c**
Farine préparée, No 1, sac de 3 lbs, **20c**; 6 lbs pour . . **35c**
Riz Patna, 4 lbs. **27c**
Riz Rangoon, 5 lbs **25c**
Shredded Wheat, 2 paquets **25c**
Corn Flakes, 4 paquets **29c**
Kellogg's Corn Flakes, 3 paquets . . . **28c**
Sel de table, 3 sacs de 10c, pour . . . **19c**
Fèves au lard, "Log Cabin" boîte de 15c, pour **11c**

Sauce Worcester, 3 bouteilles . . . **25c**
Sauce aux tomates, bout. 1 pinte, **12½c**
Sardines Seabird, 2 boîtes **25c**
Sardines françaises, grosse boîte . . **28c**
Sardines domestiques, 6 boîtes . . **25c**
Boeuf tranché en pots, **15c et 25c**
Thé Lipton ou Red Rose, en paquets, lb, **35c, 40c, 50c**
Les biscuits gaufrés à la crème sont la perfection. Essayez-en une livre . . . **19c**
Biscuits au soda à la crème, seau de 20c pour **25c**

ARTICLES POUR LE LAVAGE.

Soda à laver, 5 livres pour **5c**
Sel de cuisine, 5 livres pour **5c**
Savon Comfort, Borax, Sunny Monday, 6 morceaux . . . **25c**
12 pour **$1.95**
Ammoniaque en poudre, 6 paquets. **25c**
Ammoniaque liquide, 3 bouteilles . . . **25c**

DEUX BONNES LIGNES.

Marinades mélangées anglaises, sucrées, pot de ½ gallon. Valant $1, pour . **89c**
Sirop d'érable pur, bidons de 1 pinte **25c**
Bidons de 8 lbs **$1.00**
6 boîtes de tomates, 2 boîtes de blé-d'Inde, 2 boîtes de pois, 2 boîtes de fèves pour **99c**, ou 1 boîte de chacun pour. . **33c**

Quatrième étage. Centre.

Corsets

en coutil, marques bien connues telles que P.N. D. & A., E.T. à la Déesse, buste haut, moyennement haut ou bas, prolongements très longs ou moyens, d'un bon ajustement, garnis de dentelle et de broderie. . . . .

$1.00

Deuxième étage — Section du centre.

Pour vendredi-Offres spéciales de notre rayon des Draperies

VERITABLE MOUSSELINE A POIS ECOSSAISE—27 pouces de large. La verge **8½c**

ETAMINE ARTISTIQUE A BORDURE DOUBLE—36" de large. Valant 20c la verge, pour **12½c**

JOLIES MARQUISETTES ET ETAMINES MERCERISEES—en blanc, écru ou ivoire, 36" de large. La verge . . **25c**

MARQUISETTE DE PREMIERE QUALITE avec jolies bordures doubles ombrées, 36" de large. Valant facilement 30c **20c** la verge, pour . . . . .

BEAUX RIDEAUX IMPORTES EN DENTELLE NOTTINGHAM—3 et 2½ verges de long. De 45" à 60" de large—**99c, $1.29, $1.69, $1.89** A **$6.50** la paire.

—Au deuxième étage—au centre.

Pour le Nettoyage de Printemps et d'Eté de la Maison de Campagne ou de Ville

***Articles Nécessaires

EXERCICES DE TIR A LA MARTINIERE

Les artilleurs font l'essai des gros canons du fort de la rive sud.

UN SECRET ABSOLU

(Du correspondant de la PRESSE).

Québec, 27.—Le port de Québec a été fermé hier après-midi, de midi à quatre heures, à cause des exercices d'artillerie lourde, au fort de la Martinière, sur la rive sud du fleuve, vis-à-vis l'Ile d'Orléans.

Des avis avaient été publiés à ce sujet dans les journaux, avertissant les navigateurs d'avoir à suspendre leurs voyages entre Québec et la Grosse Isle, avis dont les navigateurs semblaient faire fi, car l'on vit plusieurs steamers, aussi bien que des voiliers, partir de Québec après midi pour descendre le fleuve. Mais ces navires ne purent aller loin, car un steamer du gouvernement se tenait en plein chenal, entre Saint-Joseph de Lévis et le Bout de l'Ile, empêchant tout autre navire de descendre le fleuve. Un autre steamer du gouvernement, stationnant à l'extrémité ouest de l'Ile d'Orléans, en faisait autant pour les steamers qui remontaient le fleuve.

Nous avons assisté à ces exercices de tir, et nous rapporterons que ce qui peut être rapporté sans encourir les foudres de la censure. En effet, on sait que le plus grand mystère entoure les forts de la Martinière et de Beaumont, qui commandent l'entrée du port de Québec. Pas un civilien n'y est admis, même en temps de paix. Les étrangers n'ont pas même été admis à regarder de près les travaux de construction de ces forts. A plus forte raison, en temps de guerre, la consigne y est-elle sévère.

Ce n'est que du chemin de Beaumont que les civiliens ont pu assister aux exercices des gros canons, au fort supérieur de la Martinière. Les canons des autres forts seront expérimentés plus tard.

Il ne nous est pas permis de dire quel est le calibre des canons du fort de la Martinière. Disons seulement que les coups qui ont été tirés de ces canons étaient assez forts pour assourdir les plus sourds. Contraste à noter, il y avait parmi nous un homme qui prétendait être un peu sourd d'une oreille et qui prétend avoir été guéri de sa semi-surdité grâce aux coups de canon qu'il a entendus.

Le but visé par les canons du fort de la Martinière était au large du quai de Saint-Laurent, à neuf mille verges. On a tiré douze coups avec de vrais obus pesant plusieurs centaines de livres. Le but a-t-il été atteint? Il était inutile d'interroger là-dessus les officiers qui, au moyen de signaux échangés avec des gens placés près de ces buts, ont pu juger de la précision des canons ou de l'habileté des pointeurs.

Toujours est-il que la canonnade que la population des environs de Québec a entendue hier après-midi n'a rien eu de désastreux pour ceux qui auraient pu en être effrayés. Il faut s'attendre à entendre d'autres canonnades sous peu, tant à ce fort que dans les autres qui défendent nos côtes, car on va continuer à y faire des exercices d'artillerie.

BELLE FETE RELIGIEUSE DANS LA PAROISSE DE SAINT-ENFANT-JESUS

Les paroissiens du Saint-Enfant-Jésus auront le plaisir d'assister, dimanche prochain, à l'ordination sacerdotale de deux des leurs: les abbés Hector Girard et Léo Bélanger.

Monseigneur l'Archevêque imposera lui-même les mains aux ordinants. La cérémonie commencera à 9 hrs ¼ précises. Le sermon de circonstance sera prononcé par M. le Supérieur du Collège de Saint-Jean, et il y aura allocution de Sa Grandeur.

Après la messe, dans les salles de l'académie du Boulevard, un dîner sera servi au clergé ainsi qu'aux parents et amis des nouveaux prêtres. La compagnie des zouaves du Cercle Paroissial, commandant Brabant, servira de garde d'honneur.

L'église sera ouverte à tous, toute la paroisse s'y donnera rendez-vous.

L'ENROLEMENT AUX CHANTIERS MUNICIPAUX

M. Henri T. Scott, officier recruteur du 57ème régiment canadien-français, s'est présenté devant le commissaire Côté, hier après-midi, dans le but de solliciter la permission de faire afficher à l'entrée des chantiers municipaux des placards invitant à l'enrôlement.

M. Côté a aussitôt octroyé cette permission. "Je le fais de bon cœur, dit-il, d'autant plus que c'est une question patriotique."

LA CAUSE DES AUTOBUS EN COUR SUPREME

(Du correspondant de la PRESSE)

Ottawa, 27.—La cause de M. Robertson, un citoyen de Montréal, demandant d'annuler la charte accordée à la compagnie d'autobus de Montréal par les autorités municipales de cette ville, est aujourd'hui soumise à la cour suprême.

UNE AGREABLE SURPRISE POUR LES RECRUES

Le lieutenant-colonel Paquet est en ville aujourd'hui, surveillant le recrutement du 57ème bataillon dont il est le commandant.

Le capitaine Scott nous dit que le recrutement pour ce bataillon se fait bien, et il nous a fait connaître que, hier, Madame Suetens, l'épouse du gardien du Manège militaire de la rue Craig, avait causé une agréable surprise aux nouvelles recrues en leur distribuant des cigares.

LETTRE OUVERTE

A propos d'un article publié dans un journal français du soir.

La lettre ouverte suivante est adressée à M. Henri Bourassa par M. le baron Henri d'Emarèse, 147A rue Stanley

A M. Henri Bourassa.

Monsieur,

Permettez qu'à votre article intitulé "L'intervention de l'Italie et la presse de Montréal", je fasse suivre quelques remarques de nature à mettre certaines choses au point, dans la situation présente.

Je n'oserais jamais faire de ma réponse un sujet de polémique, car elle sombrerait bien vite sous le feu de vos syllogismes. Je n'entre pas non plus dans le mérite des raisons qui vous poussent à chicaner vos confrères de la presse locale. Je désire seulement éclairer votre opinion un peu confuse sur la situation de l'Italie, en ce moment.

Si je ne me trompe, vous devez connaître un peu l'histoire de notre peuple, et pour en discuter à votre aise, je pense que vous n'ignorez pas à quel point le peuple italien a des titres à la revendication de ses droits.

Vous avez lu, je pense, l'histoire de l'Indépendance italienne, remplie de pages d'or nous couvrant de gloire. Vous avez alors certainement compris que nos martyrs crient vengeance et que le moment tant désiré de fondre sur le hideux oppresseur est arrivé, aussi, que cela nous remplit d'une joie folle. Notre neutralité armée n'était pas un vulgaire calcul. Si nous avons attendu pour entrer dans la cohue, c'est que notre propre intérêt nous le conseillait.

En un mot, nous n'étions pas assez prêt, à notre idée.

Et cette neutralité fut pourtant un facteur bienfaisant dans le conflit, et l'Angleterre et la France, (souffrez que je vous le dise) ont témoigné de leur reconnaissance en déclarant que notre conduite était digne et loyale. Notre entrée dans le conflit n'est pas la conséquence d'un déplorable sentiment d'égoïsme. C'est la réponse au cri de la nation entière, c'est le rêve caressé depuis longtemps; c'est la haine et la vengeance qui se déchaînent enfin sur l'oppresseur de nos frères; c'est la sublime apothéose de notre amour pour la patrie; c'est la revendication légitime de nos droits et l'on peut nous comparer à notre soeur latine, la France, dans ses aspirations ayant pour objet l'Alsace et la Lorraine.

J'espère, monsieur Bourassa, qu'à cause du respect que l'on doit à tout ce qui est vraiment noble et grand, vous admettrez que votre fantaisie a vraiment dépassé les limites permises et qu'elle vous a poussé à trop dire...

Et, surtout, permettez-moi de vous faire observer que ce n'est pas le moment de récriminer; pas le moment de juger un peuple en pleine évolution de ses aspirations. C'est le moment de faire cause commune et de taire les mots blessants qui, à l'heure actuelle, ne sauraient honorer la source d'où ils partent.

HENRI D'EMARESE,
147a rue Stanley, Montréal.

ARRETES COMME CONSPIRATEURS

(Spécial à la PRESSE)

Ottawa, 27.—Dix Autrichiens ont été arrêtés à Smith's Falls (Ontario) par les autorités militaires, et l'on croit que ces arrestations ont fait échouer le complot qu'ils avaient formé de faire sauter le pont du Canadian Northern Railway.

L'un des officiers du 42e régiment soupçonnait une nouvelle recrue qui s'était engagée comme Russe polonais, mais qui était en réalité un Autrichien. Cet homme fut suivi et quand il fut arrivé à un garage de bateaux situé près du pont, on appela une escouade de soldats. Le hangar fut entouré et on y trouva les Autrichiens. Arrêtés, ils marchèrent sous la garde des soldats armés de leur baïonnette jusqu'à la mairie, où ils furent emprisonnés. On trouva dans le garage une quantité énorme de dynamite.

On croit que ces hommes attendaient pour faire sauter le pont le passage de plusieurs trains transportant des troupes à Kingston.

LE PROBLEME DES SANS-TRAVAIL

(Du correspondant de la PRESSE)

Ottawa, 27.—L'hon. Charles Stewart, M. T. Molloy et sir Joseph Willison, respectivement représentants des provinces de l'Alberta, Saskatchewan et Ontario, accompagnés des maires de l'Ouest, ont demandé aujourd'hui au gouvernement de nommer une commission pour s'occuper immédiatement du problème des sans-travail en Canada.

LE "RYNDAM".

New-York, 27—Le steamer "Ryndam" de la compagnie Hollande-Amérique, qui a été endommagé, mercredi matin, dans une collision, est arrivé dans le part de New-York.

Autres nouvelles de la geurre

COMMUNIQUES OFFICIELS

A PARIS

Paris, 27.—Le communiqué officiel suivant a été publié, hier soir, par le Ministère de la Guerre :

"Les troupes anglaises ont fait une nouvelle avance dans la direction de La Bassée, prenant soixante prisonniers, dont plusieurs étaient des officiers, et capturant quelques mitrailleuses.

"Au nord d'Arras, les Allemands ont continué leurs efforts désespérés pour reprendre, dans la région d'Angres, les positions qu'ils ont perdues, hier. L'engagement qui dura tout le jour, fut d'une extrême violence.

"Aux retranchements de Cornailles, une contre-attaque de l'ennemi nous força à nous retirer; mais, en moins d'une heure, nous avions reconquis toute la position, et nous la conservons depuis.

"Dans un terrassement voisin, plus au sud, l'ennemi, à la suite d'attaques sanglantes, a repris une partie de l'éperon nord; mais, nous avons gardé l'éperon occidental et emporté une partie de la saillie méridionale.

"Entre les deux terrassements et la route d'Aix-Noulette à Souchez, nos attaques ont progressé, et nous avons pris pied en divers endroits, dans les lignes de l'ennemi, qui n'a pas réussi à réoccuper aucune des tranchées, capturées par nous, hier.

"Un aéroplane allemand, qui a survolé Paris, ce matin, est venu en contact avec une escadrille du camp retranché. Il a lancé des bombes, sans résultat, sur Villenoy, près de Meaux. Notre escadrille d'aéroplanes, ayant été prévenue, attendit le retour de la machine allemande. L'aéroplane, qui était chargé de quatre bombes, fut descendu par un de nos avions, près de Braine, dans la région de Soissons. Les deux pilotes, qui le montaient furent tués.

A LONDRES

Londres, 27.—Le communiqué officiel suivant a été publié, hier soir, par le ministère de la guerre:

"La première armée continue de progresser à l'est de Festubert. Une division territoriale a emporté d'assaut, hier soir, un groupe de tranchées allemandes, capturant trente-cinq prisonniers; ce matin, elle a capturé un officier, vingt-un hommes et une mitrailleuse.

"Depuis le 1er mai, la première armée a percé la ligne de l'ennemi sur un front d'au-delà trois milles. Sur ce front de l'ennemi nous avons pris tout un réseau de lignes, s'étendant sur un parcours de 3,200 verges; sur le reste de la position, la première et la seconde tranchées sont en notre possession. Le total des prisonniers est de huit officiers et de 777 autres soldats. Dix mitrailleuses en tout sont tombées entre nos mains, de même qu'une quantité considérable de matériel".

A PETROGRADE

Londres, 27. — Le communiqué officiel suivant a été publié, hier soir:

"Dans la région de Shavli, il n'y a pas eu de changement important; mais, la bataille continue.

"Près d'Ossowetz, sur les confins du village de Sosnia, une attaque allemande a été repoussée par le concours de la forteresse. Dans le voisinage de Lombyzate, il y a eu un violent feu d'artillerie.

"Sur la rive gauche de la Vistule, le 24 mai, et la nuit suivante, nous avons repoussé les faibles attaques de l'ennemi.

A VIENNE

Vienne, via Londres, 27.—Le communiqué officiel suivant a été publié hier soir, par le ministère de la guerre:

"Sur le théâtre nord-est de la guerre, la bataille autour de Przemysl dure encore. L'armée du général Mackenzen fait des progrès sur les deux rives de la San, dans une direction sud-est. On a forcé la traversée de la San à l'est de Radynmo.

"Le sixième corps austro-hongrois a pris d'assaut la tête du pont de Zagrody. A l'est de Zagrody et au sud-est de Przemysl, nos armées progressent lentement, vers les puissantes positions russes.

"Le nombre des prisonniers au cours des deux derniers jours, s'élève à 25,000. Jusqu'à hier soir, nous avons ajouté 54 canons légers et dix grosses pièces, 64 mitrailleuses et quatorze wagons munitionnaires, au butin déjà capturé.

UN BLOCUS DE LA COTE D'AUTRICHE

L'Italie décide de fermer au commerce tous les ports de l'Albanie.

Paris, 27.—Une dépêche de Rome à l'Agence Havas dit que le roi Victor Emmanuel a assumé le commandement suprême de l'armée et de la marine et qu'il est parti hier soir, incognito, pour les quartiers généraux de l'état-major italien.

BLOCUS DE L'AUTRICHE

Rome, via Paris, 27.—Le gouvernement italien, croyant que l'Autriche-Hongrie se sert de plusieurs ports situés sur la côte albanaise pour y établir des commissariats secrets, a déclaré un blocus, hier contre "cette partie de la côte austro-hongroise, comprise entre la frontière italienne, au nord jusqu'à la frontière du Monténégro au sud, comprenant toutes les îles, les ports, les mouillages, les golfes et toute la côte de l'Albanie, des limites du Monténégro au nord jusqu'au sud, incluant le cap Kiephali."

"La déclaration spécifie les limites géographiques en latitutde et en longitude, et elle ajoute:

"Les navires appartenant aux puissances alliées ou neutres, auront tout le temps suffisant pour sortir de la zone, et le délai sera déterminé par le chef des forces navales.

"Des mesures seront prises en comformité avec les règles de la loi internationale et les traités qui existent, contre tous les vaisseaux, qui chercheront la ligne bornée par le cap Otrante et le cap Kiephali."

UNE CATHEDRALE ENDOMMAGEE

Rome, via Paris, 27.—Le but des marins et aviateurs allemands qui ont attaqué Ancône, lundi, était de détruire la gare de cette ville. Le bombardement a commencé à trois heures du matin et des obus de tous calibres ont été lancés. La coupole de la cathédrale a été endommagée. La voie ferrée n'a été que peu endommagée. Les vaisseaux autrichiens ont pris la fuite quand une escadre italienne a paru au large d'Ancône.

La "Tribuna" a fait des commentaires sur la proclamation de l'empereur François-Joseph. Elle dit que cette proclamation est fort semblable à celle lancée par le même souverain avant la guerre de 1859. Elle accuse l'Autriche d'avoir eu recours, en 1859, à des menaces dans l'espoir d'éviter la guerre. Mais Piedmond traversa la Ticina et bientôt les brillantes victoires de San Martino et de Solferino furent remportées.

LA NEUTRALITE

Londres, 27.—La Suède, la Norvège et le Danemark ont annoncé à l'Italie, à l'Autriche et à l'Allemagne qu'ils maintiendraient une stricte neutralité.

LE CALME A ROME

Rome ne semble pas la capitale d'un pays en guerre. Le plus grand calme règne et l'on sent que le peuple est prêt à tous les sacrifices pour assurer le triomphe de sa cause. Il y a des drapeaux sur presque tous les bâtiments.

UNE NOUVELLE EPREUVE POUR L'ONCLE SAM

Il s'agit d'un acte de guerre, si les Allemands ont torpillé le "Nebraskan."

GRANDE PATIENCE DES AMERICAINS

Washington, 27.—Il n'y a pas de champs de mines à l'endroit où le steamer américain "Nebraskan" a été endommagé, hier, par une explosion. C'est du moins ce que pense le département d'Etat. Les hauts fonctionnaires attendent des renseignements officiels avant de se prononcer.

Une dépêche de Londres dit: "Le "Daily News" fait, dans un article de fond, les commentaires suivants: "Il est probable que cet incident n'améliorera pas les relations germano-américaines. Aucune nation qui se respecte ne peut indéfiniment tolérer de pareils actes. Le président Wilson a, avec raison, croyons-nous, fait preuve d'une grande patience; mais si l'Allemagne prend cette patience pour de la faiblesse, elle se fait une illusion qui pourrait bien être désastreuse pour elle-même."

UN ACTE DE GUERRE

New-York, 27.—Le "World" dit: "Il faut espérer que l'examen de la coque du "Nebraskan" démontrera qu'ce vaisseau a heurté une mine flottante. Il est difficile de croire que, depuis le torpillage du "Lusitania", le gouvernement de Berlin ait permis aux commandants de ses sous-marins d'attaquer des vaisseaux américains. Il est difficile de croire aussi qu'un commandant de sous-marin ait, sans autorisation, osé prendre une telle responsabilité. Dans les circonstances actuelles, un pareil acte serait un acte de guerre."

La "Tribune": "Si le "Nebraskan" a été torpillé par un sous-marin allemand, M. Gerard, ambassadeur des Etats-Unis à Berlin, devrait être rappelé, et le comte de Bernstorff, ambassadeur d'Allemagne aux Etats-Unis, devrait recevoir ses passeports. Il faudrait rompre les relations diplomatiques de l'Allemagne avec les Etats-Unis. Un tel outrage serait avec raison considéré comme la réponse de l'Allemagne à la note des Etats-Unis.

Une rupture de relations diplomatiques n'est pas une déclaration de guerre, mais il ne reste plus alors qu'un pas à faire pour provoquer un conflit."

DANS L'INCERTITUDE

Washington, 27.—Le rapport de l'ambassadeur Page sur l'incident du "Nebraskan" a été déposé, aujourd'hui, devant le président Wilson. Le contenu de ce rapport n'a pas été livré au public. L'Amirauté anglaise a annoncé que le "Nebraskan" avait été torpillé; mais la version du commandant de ce navire permet d'entretenir des doutes. Le "Nebraskan" a peut-être heurté une mine. Une enquête sera faite dès que le steamer aura atteint Liverpool. Le "Nebraskan" doit arriver à Liverpool demain soir.

LE "TRIUMPH" COULE PAR UN SOUS-MARIN

Londres, 27.—Le vaisseau de guerre anglais "Triumph" a été coulé dans les Dardanelles. La nouvelle du désastre a été officiellement annoncée hier soir.

Le "Triumph", qui était commandé par le capitaine Maurice S. Fitzmaurice, jaugeait 11,985 tonnes et sa force était de 12,500 chevaux-vapeur. Son équipage comprenait 700 hommes. Il était muni de quatre canons de 10 pouces, de quatorze canons de 5 pouces et de quatorze pièces de 14 livres et de quatre pièces de 6 livres. Il portait, en outre, deux lance-torpille de 18 pouces.

Le "Triumph" mesurait 436 pieds de long et sa vitesse était de vingt noeuds.

L'Amirauté anglaise annonce le désastre du "Triumph" de façon bien succinte. Elle dit qu'il a été torpillé par un sous-marin et qu'il a coulé peu après. La majorité des officiers et des hommes, y compris le capitaine et le commandant, a pu être sauvé. Le sous-marin fut chassé par des torpilleurs jusqu'à la tombée du jour.

SEANCE RECREATIVE AU COLLEGE DE LONGUEUIL

C'est ce soir qu'aura lieu dans la salle du Collège de Longueuil, la séance annuelle du Cercle La Salle de l'A. C. J. C. Cette soirée sera sous la présidence de M. Guy Vanier. Le programme comporte "Le Pater", drame en un acte, de François Coppée, et "La Cagnotte", comédie en quatre actes, d'Eugène Labiche.

Un bateau quitte le quai de la rue Poupart, à 7.45 h. p.m. et du débarcadère un tramway conduit directement à la porte du Collège.

On compte sur une nombreuse et distinguée assistance.

TRAITE DE PAIX.

Buenos-Ayres, 27—Un traité de paix entre l'Argentine, le Brésil et le Chili a été signé à Buenos-Ayres par les ministres des affaires étrangères de ces trois pays.

MOMENTS DOULOUREUX POUR LE SAINT-PERE

Suite de la première page

persévérance nos efforts dans le but de diminuer et d'adoucir les déplorables conséquences de la guerre".

Le Saint-Père rappelle ses efforts pour opérer l'échange des prisonniers blessés et hors d'état de porter les armes. "Les besoins de l'âme", écrit-il, "ont particulièrement attiré mon attention paternelle et par conséquent nous avons accordé des faveurs spéciales aux prêtres appelés sous les drapeaux ou attachés à l'armée italienne en n'importe quelle qualité".

Le pape exhorte ensuite tous les catholiques de se joindre à lui en pratiquant le strict jeûne ecclésiastique de trois jours et il accorde à ceux qui suivront son exemple une indulgence plénière applicable aux âmes du purgatoire.

Sa Sainteté continue en disant: "Je voudrais que l'écho de ma voix puisse parvenir aux oreilles de tous nos enfants affectés par le redoutable fléau de la guerre afin de leur faire connaître la part que je prends à leurs misères et à leurs douleurs. Il n'y a pas de faible douleur affectant le coeur d'un enfant qui ne soit pas ressentie par le coeur d'un père."

En terminant sa lettre au cardinal Vanutelli, le Saint-Père envoie sa bénédiction apostolique à tous les cardinaux.

M. J.-A. MICHAUD

M. J.-A. Michaud, conseiller de l'Union Nationale Française, aurait-il l'obligeance de passer à la rédaction de notre journal, où une communication le concernant nous a été adressée.

L'EXCURSION DES FORESTIERS REMISE

Par suite de la mauvaise températures, l'excursion au clair de la lune, sous les auspices de la Cour Saint-Aloysius de l'Ordre des Forestiers Catholiques, qui devait avoir lieu ce soir, a été remise au lundi 28 juin 1915.

Les billets maintenant en circulation seront valables pour la date susdite. r

Tous les avis de Naissances, Mariages et Décès doivent être endossés des noms et adresses des personnes qui les envoient.

NAISSANCES

BOUCHARD—A Montréal, le 26 mai 1915, au No 91a rue Parthenais, l'épouse de M. Joseph Bouchard, née Joséphine Caron, un fils, baptisé Joseph-Roger-Eugène.

Parrain et marraine, M. et Mme Arthur Venne, oncle et tante de l'enfant.

BOUCHER—A Montréal, le 23 mai 1915, au No 735 rue Cartier, l'épouse de M. Archille Boucher, née Oxelia Forget, un fils baptisé Joseph-Jean-Paul-François-Xavier.

Parrain et marraine, M. et Mme F.-X. Boucher, grands-parents de l'enfant.

BOUCHER—A Montréal, le 22 mai 1915, au No 125 rue Christophe Colomb, l'épouse de M. Gaudias Boucher, née Alexandrina Bastien, une fille, baptisée Marie-Irène-Stéphanie.

Parrain et marraine, M. et Mme Albert Bleau, oncle et tante de l'enfant.

CYPIHOT—A Montréal, le 20 mai 1915, au No 473 rue St Antoine, l'épouse de M. Alex. Cypihot, un fils, baptisé Georges-Théodule-Joseph-Alexandre-René.

Parrain et marraine, M. Georges Scott et Mme Flora Cypihot, grand-oncle et grand'mère de l'enfant.

LANGLOIS—A Montréal, le 16 mai 1915, au No 822 Ontario Est, l'épouse de M. Ernest Langlois, marchand, un fils, baptisé Joseph-Louis-Albert.

Parrain et marraine, M. Honoré Langlois et son épouse, oncle et tante de l'enfant.

MICHAUD—A Frenchville, Maine, E.-U., le 17 mai 1915, l'épouse de M. John C. Michaud, maître de poste, née Alice Thiboutot, une fille, baptisée Marie-Florence-Hélène.

Parrain et marraine, M. Freddie Bélanger et Mlle Mary-Jane Michaud, oncle et tante de l'enfant.

ROY—A Montréal, le 24 mai 1915, au No 1392 rue Amity, l'épouse de M. Ovila Roy, une fille, baptisée Marie-Albina-Lianne.

Parrain et marraine, M. et Mme Louis Roy, grands-parents de l'enfant.

SAVARIA—A Montréal, le 23 mai 1915 au No 369 rue Aylwin, l'épouse de M. Conrad Savaria, un fils, baptisé Joseph-Andr-René.

Parrain et marraine, M. et Mme André Newton, oncle et tante de l'enfant.

SAVOIE—A la Côte des Neiges, le 25 mai 1915, au No 1525 Chemin Côte des Neiges, l'épouse de M. Arthur Savoie, née Orélie Paquette, une fille, baptisée Marie-Anna-Clotilde.

Parrain et marraine, M. et Mme Joseph Savoie, oncle et tante de l'enfant.

SHEA—Le 19 mai 1915, au No 268A rue Durocher, Outremont, est née une fille à M. et Mme J. Chas. Shea.

VAILLANCOURT—A Montréal, le 25 mai 1915, au No 2743 rue Christophe Colomb, l'épouse de M. J. B. Vaillancourt, contremaître, née M.-Lse Paquet, une fille, baptisée Marie-Florence-Annette.

Parrain et marraine, M. Delphis Vaillancourt, contremaître et son épouse, oncle et tante de l'enfant.

MARIAGES

DUBOIS-DUMAINE—A Chambly Canton, le 24 mai 1915, à la chapelle du Sacré-Coeur, M. Albani Dubois, conduisait à l'autel Mlle Eugénie Dumaine.

La bénédiction nuptiale a été donnée par le Révérend M. Villeneuve. L'heureux couple est parti pour voyage à Québec.

ETHIER-BOIRE—A Montréal, le 25 mai 1915, à l'église St-Jean-Baptiste, M. Jean-Baptiste Ethier conduisait à l'autel Mlle Léa Boire.

La bénédiction nuptiale a été donnée par le Révérend M. DeLamirande.

DECES

BERNIER—A Montréal, le 26 mai 1915, à l'âge de 36 ans, 7 mois et 26 jours, est décédée Mme Alphonse Bernier, née Almeria Beaudoin.

Les funérailles auront lieu samedi le 29 courant. Le convoi funèbre partira de sa demeure, No 38 rue St-Malo, à 8 hrs 15 pour se rendre à l'église St François d'Assise, Longue-Pointe, où le service sera célébré, et de là au cimetière, lieu de la sépulture. Parents et amis sont priés d'y assister sans autre invitation.

BOURDEAU.—A Montréal, le 25 mai 1915, à l'âge de 81 ans, est décédé Clément Bourdeau, autrefois de Laprairie.

Les funérailles auront lieu vendredi, le 28 courant. Le convoi funèbre partira de la demeure de son fils, No 102 rue Hamilton, à 7.30 heures, pour se rendre à l'église de Notre-Dame du Perpétuel Secours, quartier Emard, où le service sera célébré, et de là au cimetière de la Côte-des-Neiges, lieu de la sépulture. Parents et amis sont priés d'y assister sans autre invitation. 171-2

CHAMPAGNE—A Verdun, le 26 mai 1915, à l'âge de 40 ans et 5 mois, est décédé Dr J. A. Champagne, pharmacien, autrefois de Berthierville, époux de Noëlle Lévesque.

Les funérailles auront lieu samedi, le 29 courant. Le convoi funèbre partira de sa demeure, No 142 avenue de l'Eglise à 9 hrs pour se rendre à l'église Notre-Dame des Sept Douleurs de Verdun, où le service sera célébré, et de là au cimetière de la Côte des Neiges, lieu de la sépulture. Parents et amis sont priés d'y assister sans autre invitation. 172-2

CODERRE—A Sainte-Anne de Prescott, Ontario, le 25 mai 1915, à l'âge de 61 ans et 9 mois, est décédée Delvina Coderre, chez son frère Rév. Joseph Coderre, curé.

Les funérailles auront lieu vendredi, le 28 courant. Le convoi funèbre partira du No 111 rue Sainte-Elisabeth à 6 hrs 45 a.m. pour se rendre à l'église Saint-Pierre Clavert où le service sera célébré à 7.30 hrs et de là à la gare Moreau pour se rendre à l'Assomption, lieu de la sépulture. Parents et amis sont priés d'y assister sans autre invitation. 171-2

COUSINEAU—A Ste Anne de Bellevue le 25 mai 1915, à l'âge de 15 ans, 5 mois, est décédée Antoinette, fille bien-aimée d'Euclide Cousineau, hôtelier.

Les funérailles auront lieu vendredi le 28 courant. Le convoi funèbre partira de la demeure de son père, à 10 hrs pour se rendre à l'église paroissiale, où le service sera célébré, et de là au cimetière, lieu de la sépulture. Parents et amis sont priés d'y assister sans autre invitation. 171-2

DEROME—A l'Hôpital des Incurables, le 25 mai 1915, à l'âge de 65 ans et 8 mois, est décédée Marie-Sophie Dupuis, épouse de feu Dominique Derome, journaliste.

Les funérailles auront lieu vendredi, le 28 courant. Le service sera célébré à la chapelle de l'Institution à 8 hrs 30 et de là au cimetière de la Côte des Neiges, lieu de la sépulture. Parents et amis sont priés d'y assister sans autre invitation. 172-2

DEROUIN—En cette ville, le 25 mai 1915, à la résidence de J. W. Murphy, 135 Craig Est, est décédé à l'âge de 63 ans, 1 mois et 12 jours, Joseph Derouin, restaurateur.

Les funérailles auront lieu vendredi matin à 7 hrs à l'église St Jacques et de là au cimetière de la Côte des Neiges. Tous les parents et amis sont priés d'assister aux funérailles.

DECES

DESY—A Montréal, le 26 mai 1915, à l'âge de 1 mois et 2 jours, est décédé Paul-Emile, enfant bien-aimé de M. et Mme Georges Desy.

Funérailles privées.

DESPATIE—A Montréal le 27 mai 1915, à l'âge de 71 ans et 7 mois, est décédé David Despatie, ancien contremaître, époux de Délima Legault.

Les funérailles auront lieu samedi, le 29 courant. Le convoi funèbre partira de sa demeure, No 240 rue Des Carrières, à 8 hrs 45, pour se rendre à l'église St Denis, où le service sera célébré, et de là au cimetière de la Côte des Neiges, lieu de la sépulture. Parents et amis sont priés d'y assister sans autre invitation. 172-2

GARIEPY—A Charlemagne, le 23 mai 1915, à l'âge de 57 ans, 11 mois, est décédé Dosithé Gariépy, époux de Délia Jetté.

Les funérailles ont eu lieu mardi, le 25 courant. Le service a été célébré à 9 heures à l'église paroissiale.

GERVAIS—A la Pointe aux Trembles, le 25 mai 1915, est décédée à l'âge de 79 ans et 9 mois, Marie-Louise Beaudry, épouse de Georges Gervais.

Les funérailles auront lieu vendredi, le 28 courant. Le convoi funèbre partira de la demeure de son époux à 8.30 hrs pour se rendre à l'église paroissiale où le service sera célébré et de là au cimetière de la paroisse, lieu de la sépulture. Parents et amis sont priés d'y assister sans autre invitation.

LACHAMBRE—A Boucherville, le 26 mai 1915, à l'âge de 46 ans, est décédé Edouard Lachambre, maître boucher, époux de Délima Gauthier.

Les funérailles auront lieu samedi, le 29 courant. Le convoi funèbre partira de sa demeure, à 8 hrs 45, après l'arrivée du bâteau, pour se rendre à l'église paroissiale, où le service sera célébré, et de là au cimetière, lieu de la sépulture. Parents et amis sont priés d'y assister sans autre invitation. 172—2

LAHAISE—A Verdun, le 26 mai 1915, à l'âge de 71 ans, est décédée Elmire Lahaise, veuve de feu Charles Olivier.

Les funérailles auront lieu vendredi, le 28 courant. Le convoi funèbre partira de la demeure de Numa Landry, No 1139 rue Verdun, à 7 hrs ½, pour se rendre à l'église paroissiale de Verdun, où le service sera célébré, et de là au cimetière de la Côte des Neiges, lieu de la sépulture. Parents et amis sont priés d'y assister sans autre invitation.

LAPERRIERE—A Montréal, le 26 mai 1915, à l'âge de 50 ans et 8 mois, est décédé Charles-Edouard Laperrière, époux de Marie-Louise Laperrière.

Le service sera chanté en l'église de St-Vincent de Paul, vendredi, le 28 mai, à 7 hrs ½. Le convoi funèbre quittera le No 272 Dufresne, à 7 hrs ¾. Parents et amis sont priés d'y assister sans autre invitation.

LEMIEUX—A Montréal, le 25 mai 1915, à l'âge de 13 ans, 2 mois et 28 jours, est décédée Georgiana, fille bien-aimée de Théophile Lemieux.

Les funérailles auront lieu vendredi, le 28 courant. Le convoi funèbre partira de la demeure de son père, No 18 rue Soulanges, à 7 hrs 30, pour se rendre à l'église St-Charles, où le service sera célébré, et de là au cimetière de la Côte-des-Neiges, lieu de la sépulture. Parents et amis sont priés d'y assister sans autre invitation.

McLEOD—A Montréal, le 27 mai 1915, à l'âge de 46 ans et 1 mois, est décédée Mlle Malvina McLeod, 163 Coursol.

Avis des funérailles demain.

MORAND—A Maisonneuve, le 27 mai 1915, à l'âge de 1 an, 11 mois, est décédé Emile-Léopold, enfant bien-aimé de F. Morand, constable, 752 Adam.

Funérailles privées.

PARTHENAIS—A Montréal, le 27 mai 1915, à l'âge de 4 ans et 9 mois, est décédée Marie-Laure, enfant bien-aimée d'Hector Parthenais.

Les funérailles auront lieu vendredi le 28 courant. Le convoi funèbre partira de la demeure de son père, No 401, 58ème Ave. Rosemont, à 1 hr 30 pour se rendre à l'église Ste-Philomène de Rosemont, où lui seront chanté les louanges des Anges, et de là au cimetière de la Côte-des-Neiges, lieu de la sépulture. Parents et amis sont priés d'y assister sans autre invitation.

PAYMENT—A Montréal, le 20 mai 1915, à l'âge de 29 ans, est décédée à la maison-mère rue Dorchester, Révde Soeur St Georges, née Marie-Louise Payment, fille d'Etienne Payment, de St Louis de Gonzague.

PAQUETTE—A Montréal, le 26 mai 1915, à l'âge de 12 ans, 6 mois, est décédée Antoinette Paquette, fille d'Edouard Paquette, carrossier.

Les funérailles auront lieu vendredi, le 28 courant. Le convoi funèbre partira de la demeure de son père, No 159 rue Plessis, à 7 heures pour se rendre à l'église Ste Brigide où le service sera célébré, et de là au cimetière de la Côte des Neiges, lieu de la sépulture. Parents et amis sont priés d'y assister sans autre invitation.

PERREAULT—A Montréal, le 27 mai 1915, à l'âge de 75 ans, 7 mois, est décédée Dorimaine Huet dit Duludé, épouse de feu André Perreault.

Les funérailles auront lieu samedi, le 29 courant. Le convoi funèbre partira de la demeure de son gendre, No 190 rue Fullum, à 7 hrs 30 pour se rendre à l'église St Vincent de Paul où le service sera célébré, et de là au cimetière de la Côte des Neiges, lieu de la sépulture. Parents et amis sont priés d'y assister sans autre invitation. 172-2

QUINTAL.—A Montréal, le 25 mai 1915, à l'âge de 56 ans et 5 mois, est décédé Thomas Quintal, époux d'Alida Provost, ex-hôtelier de la Pointe Saint-Charles.

Les funérailles auront lieu vendredi, le 28 courant. Le convoi funèbre partira de la demeure de son frère, No 691 rue Centre, à 8.30 heures, pour se rendre à l'église Saint-Charles, où le service sera célébré, et de là au cimetière de la Côte-des-Neiges, lieu de la sépulture. Parents et amis sont priés d'y assister sans autre invitation. La dépouille mortelle sera exposée au No 691 Centre. Sociétés Alliance et Artisans sont priées d'assister aux funérailles.

MESSE ANNIVERSAIRE

BIGAOUETTE—Une messe anniversaire sera chantée le 28 courant, à 5.30 heures, à l'église St Laurent, pour le repos de l'âme de Marie-Thérèse Bigaouette. Parents et amis sont priés d'y assister.

REMERCIEMENTS

GARIEPY—La famille Dosithé Gariépy remercie sincèrement les personnes qui ont bien voulu lui témoigner des marques de sympathie à l'occasion de la mort de M. Dosité Gariépy.

Economie dans la Cuisine

Si vous considérez ses propriétés reconstituantes du corps, Bovril est probablement la **nourriture** la plus économique que vous puissiez acheter. Aucune autre nourriture, si chère soit-elle, n'a manifesté les merveilleuses vertus reconstituantes de Bovril pour le corps. Bovril économise des comptes de bouchers et est un grand facteur d'économie dans la cuisine.

S.H.B.

Queen Quality
Mesdames ! Remarquez ces Améliorations
PLUS de ces vilaines bordures et saillies provenant d'un tissu trop large dans la couture du pouce. Voici au moins un gant si bien tiré que la couture double absorbe tout ce surplus.
Gants de Soie
Queen Quality
C'est le résultat de 20 années d'expérience dans la confection de jolis gants pour les femmes difficiles. Quand on met un gant le soie "Queen Quality", on n'y remarque pas le plus léger soupçon de saillie à la couture du pouce.

TEMPÉRATURE

Beau et frais aujourd'hui et demain.

*

DERNIERES NOUVELLES

*

BELLE FETE A L'ALMA MATER

Une double fête a lieu au séminaire de Sainte-Thérèse.

Mgr EMARD Y RETOURNE APRES CINQUANTE ANS

Les anciens élèves y ont leur réunion annuelle à cette occasion.

(Du correspondant de la PRESSE)

Sainte-Thérèse, 27.—Sa Grandeur Mgr Médard Emard, évêque de Valleyfield, fête en ce moment, en son Alma Mater, le Séminaire de Sainte-Thérèse, le cinquantième anniversaire de son entrée en cette institution.

Sa Grandeur est arrivée, hier soir, reçue par la fanfare de Sainte-Thérèse, qui l'a reconduit jusqu'au séminaire. Dans la soirée, il y eut salut solennel du Très Saint Sacrement; illumination de l'église et réunion dans la grande salle de réception du séminaire. Aujourd'hui, a lieu la réunion de l'Association des anciens élèves. Monseigneur Emard a dit la messe de communauté ce matin, et à dix heures il y eut grand'messe solennelle dans la chapelle du séminaire, chantée par Mgr Ouimet, vicaire-général du diocèse de Mont Laurier. A midi, il y eut banquet, auquel des discours furent prononcés par Mgr Emard et M. l'abbé J. C. Chaumont, supérieur du séminaire et M. Philémon Cousineau, chef de l'opposition à Québec; parmi les prêtres présents, on remarquait: Mgr Emile Roy, P.A.V.G., Mgr Ouellette, P.D., M. l'abbé Sylvio Corbeil, M. le chanoine Dubois, M. le chanoine Cousineau, les RR. PP. Couture, Chamberland, Lauzon et Dupras, Dominicains, les RR. PP. Francoeur et Villeneuve, Oblats, l'hon. juge LeBeuf, président de la cour de circuit de Montréal; MM. les abbés Cousineau, A. Carrière, L. Gagnon, V. Therrien, H. Therrien, J. Lesage, L. Groulx, le docteur Ostiguy, le notaire Gohier, le docteur Verschelden, le notaire Gauthier, le docteur Lesage, le docteur V. Jacques, P. Brunet, et nombre d'autres.

LES ALLEMANDS CRUCIFIENT DES CANADIENS!

M. Fred Barter, secrétaire du contrôleur McDonald, parti au front, raconte dans une lettre à celui-ci le terrible spectacle que représentaient 200 soldats canadiens victimes des gaz asphixiants répandus par les Allemands à la bataille de Langemarck, et il déclare dans sa lettre que les Allemands ont poussé la barbarie jusqu'à crucifier et à transpercer à coups de baïonnette deux soldats du 4ème bataillon qui étaient tombés entre leurs mains.

DESTRUCTION D'UN VAISSEAU CANADIEN

Halifax, 27.—Le steamer "Morwenna", de la ligne "Black Diamond", a été coulé, hier, par un sous-marin allemand, près de Cardiff (Galles). C'est le premier navir canadien détruit par les Allemands. Un membre de l'équipage a été tué.

HOPITAL SAINTE-JUSTINE

Hier après-midi avait lieu à l'hôpital Sainte-Justine le tirage du canot et des objets qui avaient été mis en râfle au profit des petits malades. Les numéros gagnants furent les suivants:

No 700, canot gagné par M. F. McKay, 275 rue Saint-Denis; No 4818, samovar en cuivre, M. Goyer, Côte-des-Neiges; No 558, peinture, Madame J. B. Rolland, 226 avenue Villeneuve; No 4872, coussin, Mlle Renée Duchastel, 40 avenue Dunlop; No 1304, parapluie, M. Des-Trois-Maisons, édifice Power; No 619, montre en argent, M. L. G. Rousseau, 2604 Esplanade; No 411, potiche, Mme L. G. Beaubien, 448 Chemin Sainte-Catherine; No 1177, coussin, M. L. Turcotte, Drummondville; No 3046, bague, Mme Ryan, 575 rue Saint-Denis; No 693, peinture, Mlle Léonie Papineau, 361 Wisemann; No 4845, gants, Mme W. Pauzé, Côte-des-Neiges; prix de consolation, No 3656, Mme J. B. Rodier, Chemin Sainte-Catherine.

POUR LA POLICE.

Londres, 27—Des appareils respiratoires seront distribués à la police qui les utilisera si les Allemands font un raid sur Londres et jettent des bombes asphyxiantes.

FRANCAIS ET BELGES PARADERONT CE SOIR AVEC LES ITALIENS

La grande manifestation patriotique en l'honneur de l'Italie, ce soir, sera certainement un spectacle qui vaudra la peine d'être vu.

Les Italiens de Montréal et leurs sociétés, ainsi que les sociétés françaises et belges se réuniront sur le Champ de Mars, à huit heures, et l'on se formera en procession. Cette procession se composera certainement de plusieurs milliers de personnes. On défilera musique en tête par les rues de la Ville, en portant des drapeaux aux couleurs alliées, des insignes et en chantant l'hymne de Garibaldi, la Marseillaise, la Brabançonne, le O Canada ! Il n'y a pas de doute que des femmes se joindront au cortège et l'on verra flotter au vent le fier panache des Bersagliers à côté de la plume d'une petite patriote du pays du soleil.

Il flottera du patriotisme dans l'air ce soir et le peuple sera en joie. Nous le répétons, le lieu de ralliement est au Champ de Mars, à 8 heures ce soir.

* * *

Les sociétés de Montréal ci-dessous, nous communiquent les ordres de convocations qui suivent relativement à la grande démonstration qu'ont organisée pour ce soir les Italiens de notre ville. Comme nous l'avons dit hier, nos concitoyens italiens se réuniront ce soir, à 8 hrs, au Champ de Mars et c'est de là que la procession se mettra en marche.

Les membres des différentes sociétés de la colonie française sont invités à assister en corps à la grande manifestation patriotique organisée par le comité de la colonie italienne, aujourd'hui, jeudi, le 27 courant. Les sociétés précédées de leurs drapeaux se réuniront au siège de l'Union nationale française, 347, avenue Viger, à 7 heures et demie du soir pour se rendre immédiatement sur la place du Champ de Mars afin de se joindre au cortège formé par les sociétés italiennes.

Cette note tiendra lieu de convocation individuelle pour les membres de l'Union nationale française, de la France républicaine, de la Société des Vétérans de terre et de mer et de la Société de secours mutuels.

* * *

L'UNION BELGE

Appel à tous les Belges de Montréal pour prendre part à la manifestation de patriotique sympathie à la colonie italienne.

Les membres de l'Union Belge et tous les Belges sont priés de se réunir ce soir au local de la société, 1040E rue Sainte-Catherine Est, à 7 heures ½ p.m. pour de là se rendre au Champ de Mars et applaudir nos amis d'hier, aujourd'hui nos alliés.

Tous au rendez-vous.

Vive le roi!! Vive l'Italie.

* * *

CLUB WALLON

Le président du club Wallon invite tous les membres à se réunir chez lui ce soir à 7 heures ½ pour prendre part à la manifestation patriotique italienne à l'occasion de son entrée dans le conflit européen aux côtés des alliés.

Pas d'abstention!

INCENDIE DECOUVERT A TEMPS

Le feu se déclare à l'Institut des Sœurs Grises, rue Dorchester-Ouest.

LE CHAPELAIN DONNE L'ALARME AUX POMPIERS

Un peu avant deux heures, ce matin, un incendie qui aurait pu avoir les plus graves conséquences et mettre en danger la vie de plus de 800 personnes, s'est déclaré à l'Institut des Soeurs Grises, rue Dorchester, près de la rue Saint-Mathieu. Heureusement, l'abbé Lafortune, chapelain de la maison, a été réveillé à temps et c'est lui qui a donné l'alarme pendant que l'abbé Walsh, prévenait les religieuses de la maison.

L'incendie s'est déclaré dans une salle voisine de la chambre du chapelain et les flammes n'ont pas eu le temps de causer de bien sérieux dégats avant d'être découvertes. Les pompiers du centre, sous les ordres du chef-adjoint Mann et des chefs de district Lussier, Marin et Favreau ont pu maîtriser l'incendie en quelques minutes.

Le travail des pompiers s'est accompli presque dans le silence afin de ne pas effrayer les nombreux pensionnaires, de sorte qu'il n'y a pas eu de panique et que même la plupart n'ont eu connaissance de l'incendie que ce matin. Les pertes qui sont assez considérables, ont été en grande partie causées par l'eau et la fumée.

M. BALLIN MALADE.

Copenhague, 27.—M. Albert Ballin, directeur général de la Compagnie "Hamburg-American" est gravement malade à Francfort-sur-le-Mein.

UN DELEGUE DU CARDINAL F.-J. MERCIER

L'archevêque de Malines charge le R. P. Rutten d'une mission spéciale au Canada.

L'ARRIVEE A MONTREAL

Le R.P. Rutten, O.P., un des prêtres les plus distingués de la Belgique, et délégué de Son Eminence le Cardinal Mercier, de Malines, en Amérique, est actuellement à l'archevêché de Montréal. Il apporte une lettre du Cardinal aux archevêques et évêques du Canada, les remerciant pour ce qu'ils ont déjà fait en faveur de son malheureux pays, leur expliquant la situation désolante qui lui a été faite par la guerre, et leur demandant de nouveaux secours pour aider au relèvement des églises et des édifices dévastés.

Avant d'avoir vu Mgr Bruchési, actuellement absent à Ottawa, le R. P. Rutten n'a pas voulu dire quel programme il entendait suivre au cours de son séjour en ce pays, mais très probablement, il donnera une série le conférences dans la province de Québec sur les misères que subit le peuple belge depuis l'occupation allemande. Il a déclaré que le nombre des réfugiés belges actuellement à l'étranger s'élève à 800,000, et que le reste de la population est encore en Belgique, attendant la fin de la guerre, pour relever ses foyers ruinés.

Il est fermement convaincu du triomphe des alliés, et très satisfait de l'entrée des Italiens dans le conflit.

Le R. P. Rutten dit que le Cardinal Mercier est pratiquement prisonnier dans son palais, et qu'il a été maltraité par les Allemands à maintes reprises, à cause de sa ferme défense des droits de ses ouailles.

UN ARTICLE QUI SOULEVE DE VIVES PROTESTATIONS

Un groupe de membres distingués de notre colonie italienne désapprouvent l'article injurieux que publiait hier, à l'adresse de leur patrie, le journal le "Devoir."

LA CROIX-ROUGE ITALIENNE

L'élite des membres de la colonie italienne de cette ville s'est réuni aux bureaux du consulat italien, et, sous la présidence du chevalier G. Chilesotti, consul général d'Italie, a jeté les bases d'un comité local de la Croix Rouge Italienne.

Le comité a été composé comme suit: président, le consul, le chevalier G. Chilesotti; MM. le commandant Catelli, le chevalier Manotti, C. Cousiglia, G. Cardarni, le docteur Restaldi, le chevalier Mandato, D. Sébastiani, A. Carrillo, G. Nelli, le baron d'Emaresse, le révérend P. Migliorni, U. Zérillo.

Il a été décidé de demander au maire de permettre un "tag-day" en faveur de l'oeuvre.

Avant de lever la séance, toutes les personnes présentes ont protesté avec indignation contre l'article publié dans le "Devoir", hier soir, sous la signature de M. Bourassa, article qui tend à dénaturer les motifs de l'entrée de l'Italie dans la guerre. Tous en ont conclu que l'auteur n'avait certainement pas rendu justice à ce pays, dont la conduite, depuis le commencement du conflit actuel, n'a cessé d'être bienfaisante à la cause des alliés. Si l'Italie n'est pas entrée dans le conflit plus tôt, ont fait remarquer les protestataires, c'est qu'elle tenait à parfaire son organisation militaire. On est donc mal venu de lui en faire des reproches aujourd'hui.

La séance s'es terminée par des chants patriotiques italiens.

IL NEIGE A QUEBEC

(Du correspondant de la PRESSE)

Québec, 27.—Il a tombé de la neige, hier soir dans la région de Québec. C'est un fait qui ne s'est pas produit depuis longtemps à pareille date.

TUES ET BLESSES

Dernière liste officielle des victimes canadiennes de la guerre d'Europe.

MANQUENT A L'APPEL

Ottawa, 27—La dernière liste officielle des pertes canadiennes publiée par le ministère de la Milice contient les noms suivants:

PREMIER BATAILLON

Mort:—Soldat Frederick Torney, London, Ont.

Blessé:—Soldat Edgar Preston Cook, Loring, Ont.

Tués à l'ennemi:—Les soldats John Lynn Pattinson, Preston, Ont. Geo. Edward Terry, Petrolea, Ont.

SECOND BATAILLON

Blessés:—Soldat Arthur Gauthier, 527, rue Dorion, Montréal; soldat Charles Bostridge, Kingston, Ont.

Ont succombé à leurs blessures:—Caporal-lancier Jos. Stanley Marchant, 36, avenue Laurier-Ouest, Montréal; soldat David Geo. Cooper, Stealton, Ont.

LE LIEUTENANT ALASTAN MACDOUGALL FISHER de Montréal, blessé dangereusement. Il faisait partie du 13ème bataillon.

TROISIEME BATAILLON

Blessés:—Les soldats Harry Ritchie, Toronto; Ross Ker McIntosh, Toronto; John William D. Tuck, Edmonton, Alb.; Albert J. Attree, Toronto; lieutenant John Malcolm Dymond, Toronto; Frank Albert Finnimore, Toronto; Frank Armstrong, Toronto; Stanley T. Howard, Toronto; sergent J. Fox, Toronto; John Parker, Whitby, Ont.; caporal-lancier Geo. Edward Smith, Toronto; Walter Harold McAllister, Port Hope, Ont.; Arthur Price, Toronto; sergent Melvin Joseph Poulton, Toronto; Tooley William Newdick, (pas d'adresse); John Francis Yates, Toronto; William John Woods, Toronto; Frederick Cole, Toronto; caporal Ernest Hanbury Minns, Toronto.

CINQUIEME BATAILLON

Tué à l'ennemi: Lieutenant Alexander Henry MacKay, Paynton, Sask.

A succombé à ses blessures: Soldat John Thomas Dowdle, Oakville, Ont.

SEPTIEME BATAILLON

Blessé: Lieutenant William Dubleton Holmes, Victoria, C. A.

Sérieusement blessé: Soldat Herbert Cameron R. Clark, Vancouver.

A succombé à ses blessures: Soldat Albert Lindsay Eedy, Duck Lake, Sask.

HUITIEME BATAILLON

Blessé: Lieutenant Alexander Reginald Bawden, Winnipeg.

LE SOLDAT ARTHUR GAUTHIER, âgé de 46 ans, célibataire, de Montréal, 527 rue Dorion, blessé au bras. Il faisait partie du 2ème bataillon, après avoir été transféré du 12ème. Il a été transporté dans un hôpital à Londres.

Tué à l'ennemi: Capitaine Ernest D. Harcourt McMeans, Winnipeg.

DIXIEME BATAILLON

Ont succombé à leurs blessures: Les soldats Chas. E. Morphy, Windsor, Ont.; John Buay, Winnipeg.

Blessés: Lieutenant Harold Proctor Snelgrove, Toronto; lieutenant Wilfred Nevile Knowles, Okotoks, Alb.

Manquant à l'appel: Soldat Albert Percy Armstrong, Toronto.

Dangereusement malade: Major Edward James Ashton, Lloydminster, Sask.

TREIZIEME BATAILLON

Manquant à l'appel: Soldat Geo. Benjamin MacDonald, Trenton, N.E.

Sérieusement blessé: Lieutenant Alastair MacDougall Fisher, 49 rue Lincoln, Montréal.

Blessés: Les soldats Geo. Thomas Carrigan, Westville, N.E.; Geo Henry Parsons, WKaterville, Qué.

QUATORZIEME BATAILLON

Blessés: Lieutenant William M. Pearce, Calgary; caporal James Hossack, 721 avenue Outremont, Montréal.

QUINZIEME BATAILLON

Blessé: Lieutenant Wilfred Mavor, Toronto.

SEIZIEME BATAILLON

Sérieusement blessé: Charles R. Lemmon, Sandwich, Ont.

A suivre sur la page 7

LIVRAISON DU LAIT A MONTREAL

L'Association des laitiers vient présenter ses griefs à l'hôtel-de-ville.

MISE EN SERVICE DE WAGONS-GLACIERES

Démarches à Ottawa auprès de la Commission des chemins de fer.

LES DISTANCES

Une délégation de l'Association des laitiers de Montréal, comprenant une centaine de membres, s'est présentée, hier après-midi, devant le maire Martin, afin d'obtenir des adoucissements au rapport récemment soumis par le docteur Séraphin Boucher, surintendant du Bureau d'hygiène, sur la livraison du lait.

Ces messieurs s'objectaient principalement à un règlement qui oblige à tenir leur glacière à au moins 20 pieds de l'étable. L'un d'eux cita tel gros établissement dont la glacière n'est qu'à 15 pieds. Le docteur Boucher répondit que si tous les laitiers avaient la même installation que cet établissement, les plaintes contre la qualité du lait servi aux Montréalais seraient moins fréquentes. Les laitiers répondirent qu'ils n'avaient rien à dire contre l'établissement en lui-même, mais qu'ils insistaient sur la distance.

"SI JE SUIS MAIRE"

Le maire Martin en vint à la conclusion qu'il valait mieux, cette année, pour les établissements bien tenus, ne pas être trop particuliers sur la distance, dans l'octroi des licences, ce qui donnerait le temps aux laitiers de se mettre en règle. Il parla aussi des avantages dont il entendait faire bénéficier les laitiers l'an prochain...

—Si je suis maire... ajouta-t-il.

LA LIVRAISON

M. A. Trudeau, président de l'Association, se fit le porte-parole de la délégation. Le docteur Boucher, dit-il, veut aussi que le lait soit reçu le matin par les laitiers et livré dans le cours le l'après-midi. C'est impossible, car le lait est reçu trop tard dans la matinée et même dans la journée. Il faudrait qu'on le reçut le soir précédent. A l'heure actuelle, le lait qu'on reçoit durant l'avant-midi n'est livré que le lendemain matin, soit vingt-quatre heures après sa réception à Montréal.

Les laitiers, continue M. Trudeau, sont désireux de livrer à leurs clients du lait de première qualité. Ils demandent donc la protection des autorités municipales. Que l'on punisse sévèrement ceux qui seront pris en contravention avec les règlements.

Mais les abus ne se commettent pas seulement en ville. Il y a des producteurs de la campagne qui ne sont pas toujours scrupuleux. On devrait orguniser une inspection rigoureuse.

LONG SEJOUR

Le docteur Boucher, présent à la discussion, répond que le seul projet de règlement soumis dans son rapport vise les consommateurs plutôt que les laitiers. Ce projet de règlement défend de laisser séjourner le lait et la crème, en flacon ou tout autre récipient, aux portes des maisons, comme cela arrive le matin. Ce projet de règlement est destiné à protéger les laitiers autant que les consommateurs.

WAGONS-GLACIERES

Le docteur Boucher ajoute qu'il ne désire nullement faire des difficultés aux laitiers. Au contraire, il veut les mettre en mesure de livrer toujours du bon lait. Il s'agira donc d'obtenir de la Commission des Chemins de fer l'ordre que les compagnies de chemins de fer fassent le soir la livraison du lait, et dans des wagons-glacières. Pour forcer la main aux compagnies, la coopération des laitiers et des autorités municipales est nécessaire. Il faudrait s'entendre pour aller en délégation à Ottawa. Le docteur Boucher proteste de ses bonnes intentions envers les laitiers et invite tous ceux qui ont des griefs à faire valoir à aller les lui soumettre.

LA CONCLUSION

En définitive, à propos de la distance entre la glacière et l'étable, il est décidé que, cette année, le docteur Boucher pourra recommander l'octroi de la licence, même si elle n'était pas strictement observée, dès qu'il s'agit d'établissements bien tenus.

Les nouveaux règlements ont été spécialement adoptés dans le but de réduire la mortalité infantile à Montréal, et ils ont attiré l'attention du gouvernement américain, qui en a demandé une copie.

IL MEURT ASPHYXIE PAR LE GAZ D'ECLAIRAGE

Un nommé John Miller, 285 rue Notre-Dame Ouest, a été trouvé mort dans un magasin encore non occupé de la rue Notre-Dame Ouest, au No 298, vers midi, aujourd'hui. Le malheureux, qui était gardien à cet endroit, a succombé à l'asphyxie par le gaz.

C'est sa fille qui, ce matin, s'étant rendue au magasin, découvrit que son père gisait sans vie sur le parquet.

Le corps a été transporté à la morgue.

LA VILLE POURRA FAIRE SON CHOIX ENTRE TROIS RAFFINERIES D'ASPHALTE

Une offre lui arrive, ce matin, de la Raffinerie Canadienne d'Asphalte, et une autre de la compagnie Warner & Quinlan, pour un approvisionnement pendant 10 ans.

LE MAIRE ET M. McDONALD

Une ardente bataille se livre entre les fournisseurs d'asphalte désireux de vendre leur produit à la Ville. Des soumissions ont été demandées, ce printemps, et la Ville en a reçu au moins une dizaine. Des échantillons fournis par chacun des soumissionnaires furent remis à un comité de quatre experts.

Avant-hier, alors que le résultat de l'analyse allait être rendu public par le Bureau de Contrôle, arriva une proposition de la compagnie "Aztec", qui offrait de fournir à la Ville l'asphalte dont celle-ci aurait besoin, au prix de $16.45 la tonne cette année et de suivre les fluctuations du marché les autres années. En compensation de l'érection d'une raffinerie, qu'elle voulait établir à Montréal, elle demandait un contrat de 10 ans.

SECONDE OFFRE

Or, ce matin, M. D.-W. Campbell, président de la Compagnie Asphalt & Supply, adressait au Bureau de Contrôle, une lettre dont nous détachons les principaux passages :

"Nous avons reçu des informations au sujet d'une offre faite récemment par une organisation de capitalistes américains, vous offrant d'ériger une raffinerie à Montréal en retour d'un contrat de dix années. Permettez-moi de vous faire observer que notre compagnie a en cours d'exécution des réservoirs d'un contenu de 100,000 barils d'huile asphaltique mexicaine lesquels seront finis dans quelques jours. Nous avons loué de la Commission du Havre de Montréal pour un grand nombre d'années, le terrain nécessaire pour l'érection d'une raffinerie d'asphalte complète et en plus un quai de 425 pieds de longueur sur le quai Tarte au bas de la rue Nicolet, dans la Cité de Montréal.

"Nous sommes ici les seuls représentants de Lord Cowdray, le chef de la maison S. Pearson & Sons, Limited ; laquelle maison a sous son contrôle et possède de très grands placers d'huile au Mexique ; elle a de plus sa propre installation de tuyaux et aussi ses propres bateaux réservoirs pour le transport de l'huile.

LES CONDITIONS

"Nous nous engageons à compléter notre installation pour le raffinage d'asphalte et à livrer l'asphalte dans un délai de soixante jours à compter de la date de votre acceptation de notre offre ; nous garantissons de fournir à la Cité de Montréal tout l'asphalte dont elle pourra avoir besoin durant une période de deux ans ; à l'expiration de cette période de deux ans, la Cité de Montréal aura le privilège de renouveler le contrat pour une nouvelle période de trois ans, faisant en tout un contrat pour cinq ans; ce temps écoulé, la ville sera libre de renouveler le contrat pour une nouvelle période de cinq années, faisant en tout dix ans; cela au prix de $15.75 par tonne de 2,000 livres d'asphalte,—sans compléter le poids des barils,—livrée à n'importe quelle cour de la Cité, au bas à prix de $14.25 par tonne de 2,000 livres livrée à n'importe quelle Cour de la Cité en wagon-réservoir.

LA CONCURRENCE

"Notre compagnie est prête à faire un dépôt en garantie de sa bonne foi, mais nous estimons que la meilleure garantie que nous puissions offrir est le montant déjà dépensé pour l'érection de nos réservoirs, lesquels nous serions heureux de vous faire visiter aussitôt que vous le jugerez à propos.

"Au cas où en raison des conditions énumérées plus haut, vous ne jugeriez pas à propos d'accepter notre offre, nous espérons que vous laisserez le marché ouvert à toute concurrence."

Après avoir terminé lecture de cette lettre, le contrôleur Côté déclara que cette compagnie était pratiquement la compagnie Elder Ebano, laquelle avait offert son asphalte, lors de l'appel des soumissions, à un prix beaucoup plus élevé.

D'autre part, la compagnie Elder Ebano nie absolument que cette offre émane d'elle, et l'un de ses représentants a déclaré, ce matin, à l'hôtel de ville, qu'elle était prête à contredire l'avancé fait au Bureau de Contrôle.

TROISIEME OFFRE

Une troisième proposition d'établir une raffinerie à Montréal vint de la compagnie Warner & Quinlan. Cette raffinerie serait d'une capacité de 50,000 tonnes par année. Elle offre son asphalte à $15.24 la tonne.

Sur proposition du contrôleur Côté, secondée par le contrôleur McDonald, le Bureau des commissaires a demandé à l'ingénieur de la Ville, M. Paul Mercier, de faire rapport sur ces diverses propositions.

PRISE DE BEC

Aussitôt après une vive prise de bec eut lieu entre le contrôleur McDonald et le maire Martin. Le contrôleur McDonald reproche au maire de s'être fait du capital politique aux dépens de la santé des enfants, hier, quand une délégation des laitiers vint demander un adoucissement aux règlements que veut établir le bureau municipal d'hygiène sur la livraison du lait.

Le maire répondit que c'était la faute de M. McDonald, s'il n'était pas présent, hier après-midi; que lui se faisait un devoir de se tenir à l'hôtel de ville pour répondre aux contribuables; que M. McDonald continuait la même campagne d'obstruction que sur le tramway; mais que le tramway passerait tout de même.

—Oui, en faisant le tour de la montagne ! répartit M. McDonald.

Les deux finirent la scène en s'adressant des sarcasmes respectifs sur leurs voyages à New York.

L'OFFRE EST APPRECIEE PAR LES AUTORITES

Il y a quelque temps, le docteur E. P. Lachapelle, doyen de la Faculté de Médecine, de l'Université Laval, Montréal, offrait au gouvernement canadien d'organiser un hôpital de base de 520 lits, au service de l'armée expéditionnaire canadienne.

Le ministre de la Milice, dans une lettre adressée à M. J.-H. Rainville, député de Chambly-Verchères, à Ottawa, a répondu qu'il appréciait hautement l'offre du distingué médecin, mais qu'il ne pouvait acquiescer à sa demande, parce qu'il y a actuellement assez d'hôpitaux organisés. Il ajoute que nos troupes ont besoin de médecins plutôt que d'hôpitaux.

DELIBERATIONS DE LA SOCIETE ROYALE

(Du correspondant de la PRESSE)

Ottawa, 27.—La société Royale du Canada a continué ses délibérations au Château Laurier, hier. Il y eut d'abord des réunions de sections puis l'assemblée générale. Les docteurs G. B. Girwood et R. F. Ruttan, de l'université McGill, le Dr G. T. Roddick et le professeur John J. MacKenzie parlèrent sur les graves dangers du monoxide carbonique dans les gaz qui se dégagent du charbon. De 1907 à 1915 on a relevé à Montréal, seulement, 103 décès attribués à ce gaz délétère. Le rapport dit que la situation était loin d'être satisfaisante par tout le Canada, relativement au gaz d'éclairage et de cuisine.

On a décidé de demander une allocation de $2,000 au gouvernement du Dominion pour acheter le télescope actuellement à l'exposition de San Francisco et qui est une réduction à un dixième de celui que le gouvernement a installé sur l'île Vancouver. Dans l'après-midi, M. Charles Hill-Tout, F.R.S.C., a lu un travail très documenté sur l'antiquité de l'homme, remontant à des millions d'années en arrière. Les délégués ont aussi présenté les travaux des sociétés soeurs.

LE CABINET ANGLAIS ENTRE EN FONCTIONS

Londres, 27.—Le roi Georges a présidé le conseil privé, ce matin, et a sanctionné la nomination des nouveaux ministres. La première réunion des membres du cabinet de coalition a eu lieu ensuite.

Le roi a fait chevalier Frederick E. Smith, procureur-général dans le nouveau cabinet

ACCIDENTS DANS LE MONDE OUVRIER

(Du correspondant de la PRESSE)

Ottawa, 27.—Dans les statistiques du ministère du travail publiées aujourd'hui, on constate que durant le mois d'avril, il y a eu 12 grèves en Canada, soit trois de plus qu'en avril 1914. Les grévistes ont perdu 7,870 jours de travail comparé à 25,275 en avril précédent. Pendant le mois d'avril, le nombre des accidents fatals aux ouvriers a été de 46 comparé à 72, l'année dernière, dans le mois correspondant; en plus 200 ouvriers ont été blessés, non mortellement. En avril 1914, le nombre des blessés a été de 285.

LA CAUSE DE PELLAND EST REMISE

La cause d'Etienne Pelland et de ses co-accusés, qui devait commencer ce matin, devant la cour des Sessions, a été remise à plus tard. La date sera annoncée ces jours-ci.

On croit que cette fameuse cause sera entendue par un juge spécialement désigné à cette fin, pour ne pas retarder l'administration de la justice, aux Sessions, où l'on a déjà assez d'ouvrage.

EXODE DE MINEURS.

Pittsburgh, Penn, 27.—Des milliers de mineurs étrangers sont retournés en leur pays pour se mettre sous les drapeaux. On croit qu'il sera difficile de les remplacer.

"LE MORT QUI TUE"

Tel est le titre du Nouveau Feuilleton de La "Presse"

Comme nous l'avons annoncé, la "Presse" commencera samedi prochain, le 29 mai, un nouveau feuilleton. — L'oeuvre que nous avons choisie est au plus haut point dramatique et est due à la plume du fameux romancier français, M. Ely Montclerc. Il a pour titre :

"LE MORT QUI TUE"

L'histoire débute par un drame épouvantable, et elle se poursuit jusqu'à la fin, captivante, empoignante.

Il va sans dire que les bandits qui se meuvent dans le cadre du drame, reçoivent finalement le châtiment qu'ils ont mérité, et que la justice triomphe avec éclat.

Nous dirons quelque chose demain de notre nouveau feuilleton

"LE MORT QUI TUE"

EMPLOIS DEMANDES HOMMES, ETC

BUREAU DE PLACEMENT municipal gratuit. Edifice Refuge Meurling, main-d'oeuvre de toutes sortes fournies. Nous sollicitons les patrons de placer leurs demandes d'ouvriers et ouvrières à notre bureau. Tél. Main 1295. Aza Filiatrault, surintendant. 126-n

BARBIER venant des Etats-Unis, 7 ans d'expérience, Chicago, New-York. Parlant français et anglais. Emploi consécutif, bon quartier. Tél. Main 3883.

BLANCHISSEUR, peintre, tapissier belge, accepte ouvrage au contrat, bonnes conditions garanties. 8 Balmoral, coin Bleury et Ste Catherine; Up 896. 155-26

BLANCHISSEUR, tapissier, peintre belge demande ouvrage. 920 Papineau. 172-10

CHAUFFEUR d'automobile d'expérience demande emploi comme chauffeur, peut fournir bonnes références et certificats. S'ad. Louis Denoncourt, 32 rue Ste Marie, Trois-Rivières, P.Q. 170-3

COLLECTEUR, bon collecteur de 5 ans expérience, muni de bonnes références, demande emploi, s'ad. 1482 Messier. 170-3

COUPLE marié demande place dans un hôtel, la femme comme fille de salle ou cuisinière, l'homme pour ouvrage général, expérience voulue. Ecrire boîte 255, La Presse.

FORGERON général demande emploi à la campagne, spécialité ferrage de chevaux, 688 Ontario, Maisonneuve, D. de Blanc. 171-2

GARCON de confiance, fort, demande place dans hôtel, ville ou campagne, bon assistant-cuisinier, lavage vaisselle, tout ouvrage général. S'ad. 515 Beaudry, chambre 4. 171-2

HOMME responsable garanti faire tout ouvrages de construction et réparages, prix défiant toutes compétitions, références fournies. S'ad. 1254 St André. 171-3

HOMME, peintre et blanchisseur désire travailler. Ecrire boîte 227, La Presse. 172—2

HOMME marié demande position comme expéditeur-emballeur dans magasin de fer, 8 ans d'expérience et meilleures références. 2154 St Hubert. St Ls 3921. 172-2

JEUNE HOMME demande position comme commis ou commis voyageur, marié, ayant 7 ans d'expérience du commerce et bonnes références. S'ad. G. D. 273 Hibernia Rd. 171-3

JEUNE homme, 21 ans, parlant les deux langues, avec diplômes commercial, sténographie française, clavigraphie, désire position comme assistant comptable ou commis. Louis Lavigne, 558 Amherst. 172-3

JEUNE HOMME 18 ans connaissant anglais, français, tenue des livres et ouvrage général de bureau, ayant 2 ans d'expérience et bonnes références, demande emploi. E. Chabot, 2604 St Hubert. St Ls 7795.

EMPLOIS DEMANDES FEMMES, ETC

DAME sérieuse, nurse, demande à tenir maison pour 1 ou 2 personnes; ville ou campagne. Tél. Est 2688. 171-2

FEMME française demande place dans restaurant, aide cuisine et ouvrage général, couchera chez elle. 22 Sanguinet. 172-3

FILLE d'expérience demande emploi dans famille privée pour ouvrage général si désiré, bonnes références. S'ad. 2269 Papineau. St Ls 7815. 171-2

FILLE de couleur demande emploi pour la campagne ou la ville, comme cuisinière et ouvrage général, bonnes références. S'ad. 172 Rivard. 171-2

JEUNE FILLE demande copies, etc., à faire à la maison, typewriter chez elle au main. Ecrire A. G., 1281 St Hubert.

MODISTE de robes et manteaux demande ouvrage à domicile. S'ad. 835 Cartier. Tél. Est 5550. 170-7

MODISTE Belge diplômée demande ouvrage chez elle ou en journée dans famille privée. S'ad. 248 St-Denis. 172-4

PREMIERE cuisinière Belge demande place chez petite famille ou personne seule, libre le 1er juin. Ecrire boîte 241, La Presse.

VOUS trouverez une bonne femme de journée avec références si exigées. 1220A rue Fullum. St-Ls. 6442. 170—3

VOUS trouverez une fille pour faire les ménages à la journée, bien recommandée. S'ad. 2422 Waverley. St Ls 5478. 170-6

VOUS trouverez bonne cuisinière pour hôtel ou restaurant, aussi servante générale. 238 Wolfe.

ELEVES DEMANDES

ANGLAIS, arithmétique, grammaire française, tenue livres, etc., leçons privées, attention spéciale aux élèves retirées et commençants, prix modéré, professeur Bugnen, 709 St Denis. St L. 1075. 170-3

COLLEGE Commercial Elle, 403 avenue Mont-Royal E. Cours individuels jour ou soir. Comptabilité telle qu'elle se pratique. Sténographie des deux langues en 3 mois. Conversation anglaise pratique. Télégraphie et administration des gares. Classes séparées pour deux sexes. Tél. St Louis 8114. 66-312

DAME demande des élèves pour leçons de piano, prix modérés, ancienne élève de M. Emery Lavigne. S'ad. de 6 à 8 hrs le soir, à 291 Rachel Est, près St Denis, ou par tél. St Ls 7471. 171-18

DAME anglaise parlant parfaitement le français, enseigne l'anglais privément, prononciation correcte, progrès rapides garantis, 14 années d'expérience, prix raisonnables. 123 St Denis. 27,29

JEUNES gens, garçons et filles intelligents, avec instruction en français et en anglais, demandés au Canada Business College, Chatham, Ontario, pour se rendre aptes à remplir des positions de sténographes français, pour lesquelles nous avons beaucoup de demandes. Places probables commandant en général des salaires de $12 à $15 par semaine pour commencer. Le catalogue P donne des détails sur les cours à Chatham, tandis que le catalogue L traite des cours chez soi. Ecrivez-nous ce que vous préférez. D. McFarlane, président. 171-2

MARTIN'S Business College. Cours commercial privé en 3 mois, tenue des livres en 60 jours, sténographie française-anglaise, 150 mots par minute en 60 jours, travail de bureau, correspondance, arithmétique, conversation anglaise, diplômes, positions assurées, conditions raisonnables. 123 St Denis. 27,29

HOMMES, GARCONS DEMANDES

APPRENTIS barbiers demandés. Prix spéciaux, outils gratis. L'institution la plus avantageuse du genre, établie depuis 23 ans. On prépare et place 300 gradués annuellement. Profitez de cette occasion. Pour informations, Moler's Barber College, 62 St Laurent. 153-26

APPRENTI boulanger demandé, S'ad. O. Paré, 3967 Notre-Dame, Longue-Pointe.

APPRENTI boulanger demandé, avec quelques mois d'expérience. S'ad. 790 Mentana.

BARBIER de 1ère classe demandé immédiatement, un Français préféré. S'ad. R. F. Smith, boîte postale 53, Ormstown, Qué. 165, Bell, No 15, donnez 2 fois. 170-3

BARBIER demandé immédiatement, garçon préféré. S'ad. à J. O. Lamarche, Boucherville. 171-3

BARBIER demandé, position permanente pour un bon homme. 371 Ste-Catherine, Maisonneuve. 171—2

BARBIER demandé, un barbier voulant s'établir trouvera une boutique de barbier meublée, avec logement, 483 Panet. Très bonne installation. 27,28

BARBIER demandé immédiatement pour vendredi et samedi. 1006 Mont-Royal E.

BARBIER demandé, un homme de première classe pour prendre la direction d'un salon de toilette. S'ad. immédiatement à 920 Ste-Catherine Ouest. 172-2

BARBIER demandé, garçon préféré. 3263 St Hubert.

BARBIER demandé, de première classe. S'ad. immédiatement S. Sorrante, 373 Ste-Catherine Ouest.

BARBIER demandé, un bon, sobre et avec expérience, parlant anglais et français. S'ad. 3064 St Laurent ou 3032 St Laurent.

BARBIER demandé, un bon. S'ad. 959 Ontario O.

BARBIER demandé, un bon, place permanente. S'ad. Jos. St-Pierre, 311 Centre

BON barbier pour la journée de samedi. S'ad. 623 Marie-Anne Est.

BONS vendeurs demandés parlant anglais couramment. S'ad. McGill Supply Co., entre 4-5 hrs p.m., 9-10 a.m. 171-3

BOUCHER demandé, homme parlant les deux langues, pour prendre la gérance d'un magasin de détail. Doit être compétent. S'ad. Matthews-Blackwell Limited, angle Bleury et Ontario, ou jeudi soir à 7.30. 171-2

CHAUFFEURS, pour apprendre tout ce qui concerne l'automobile dans toutes ses parties, adressez-vous 209 Providence, (près Ontario) à l'école Franco-belge de chauffeurs d'auto, (enregistrée), la seule qui garantisse par contrat l'obtention de l'examen pour la licence. 170-5

CHAUFFEUR Belge demandé, avec bonnes références pour auto privé, un prêt à aller à la campagne durant 2 mois. S'ad. par lettre en donnant les détails, salaire désiré, etc., à boîte 254 La Presse.

COMMIS pharmacien licencié, avec références, s'ad. 565 Ontario, Maisonneuve, Pharmacie Hébert. 169-6

HOMMES, GARCONS DEMANDES

CORDONNIER demandé de suite, un bon avec ses outils, jeune homme préféré. S'ad. 318 Hibernia. Pointe St Charles.

COUPLE demandé pour prendre soin d'un bureau de médecin, beau logement. S'ad. A. D., 73 Beaubien Est.

COUPLE demandé sans enfant, la femme comme servante une partie de la journée dans petite famille, le mari travaillant au dehors, en retour on donne logement de 4 appartements chauffé et éclairé; gens sobres et honnêtes exigés, 1171 St Denis.

Constructeurs CHALOUPIERS

On demande des constructeurs chaloupiers. Ouvriers habiles dans la construction des coques de navires en bois pour une ville à l'est de Montréal. Ouvrage permanent pour ouvriers de première classe. S'ad. par lettre mentionnant âge, expérience et salaire exigé. A. Angstrom, architecte naval, chambre 509 édifice Can. Express, Montréal. 167-6 F

CUISINIER demandé, pas d'ouvrage le dimanche. S'ad. R. Denis, 305 St Laurent.

DRIVER d'expérience demandé avec clientèle personnelle, sobre, honnête et bon vendeur, pour livrer et vendre l'eau "Radium". Inutile de se présenter à moins de remplir ces conditions et de fournir bonnes références. S'ad. Sources Minérales de Vaudreuil, Notre-Dame et Lerère Avenue. Téléphone: Lasalle 1190.

FIGURANT demandé pour comédie musicale de première classe, chambre 8, 221 Ste Catherine Est.

FORGERONS demandés, des aides voituriers chez M. P. Montpetit, 5600 rue Albert, Victoria 1483, après 6 heures Up 4065. 171-2

GARCON robuste demandé pour jardin, doit demeurer ici ou en dehors. Wm. Baker, Longueuil. 172—2

GARCON demandé, connaissant les deux langues. 1628 Châteaubriand.

GARÇON demandé, connaissant la localité. S'ad. Pharm. Huot, 230 Laurier, coin Ave. du Parc.

HOMMES ROBUSTES, bonne vue, comme chauffeurs et serre-freins, tous chemins de fer, $120.00 par mois. Expérience pas nécessaire. Répondre en anglais. Ecrire Boîte 1206 la "Presse." 153—26

HOMME demandé, qui n'a pas peur de l'ouvrage, sachant bien compter, pour travailler dans magasin ou décharger des chars de patates, un homme d'expérience préféré et pouvant donner une garantie de $500.00. S'ad. 27½ Place Jacques Cartier. 172-2

HOMME demandé, un bon homme fort, célibataire, pour la campagne, devra connaître tous les ouvrages de la terre et savoir traire les vaches. Inutile de se présenter sans expérience et avoir de bonnes références. Salaire $20 par mois. S'ad. au Revere Limited, 307 Bleury. 172-2

HOMME demandé connaissant la fabrication des vins canadiens et du cidre de pommes. Ecrire en mentionnant références et salaire Boîte 225, la "Presse".

DEUX bons hommes parlant les deux langues et connaissant la sollicitation trouveront un emploi permanent avec salaire hebdomadaire en s'adressant à Buchanan, chambre No 112—153 rue Peel. Références nécessaires.

JEUNE GARCON demandé pour faire des messages et se rendre généralement utile dans un magasin. S'ad. 292 St Paul.

JEUNES GENS, vous pouvez gagner $80 par mois comme télégraphistes. Le Collège Commercial Elle, 403 avenue Mont-Royal Est vous préparera en 6 mois. Téléphone St-Louis 8114. 66-312

JEUNE HOMME demandé désirant position d'avenir pour travailler dans bureau d'affaires faisant commerce d'achats et ventes en tous genres. Devra fournir $200 pour sa part et deviendra co-associé. Argent garanti sous tous rapports. S'ad. 268 Ste Catherine E. 172-2

JEUNE homme demandé sachant parler et écrire l'anglais, ayant une belle écriture et connaissant le dessin linéaire. Ecrire Boîte 198, la "Presse". 171-2

JEUNE homme demandé dans un commerce de ferronnerie, comme messager et se rendre utile dans le magasin. 336 St Laurent.

MONTEUR de Mackay demandé. S'ad. J. P. Côté, 899a Lasalle. Tél. Las. 1076.

NOUS demandons des hommes actifs dans toutes les localités situées dans les comtés de Mégantic, De Lotbinière, Nicolet, Yamaska, Richelieu, Drummond, Bagot, St Hyacinthe, Rouville, Chambly et Verchères, pour la vente des séparateurs à crème si avantageusement connus (Renfrew Standard) ainsi que les engins à gazoline du même nom et nos autres lignes, toutes de haute marque, et bons hommes ont fait au-delà de $100 dans une journée. S'adresser A. J. Vanasse, Renfrew Machinery Co., Renfrew, Ont. 170-6

ON DEMANDE commis-voyageurs ayant actuellement un emploi, pour vendre comme ligne supplémentaire, un livre indispensable à toute maison de commerce, industrie, etc., faisant affaires en dehors de leurs localités. Ecrire boîte 247, la "Presse". 170-4

ON DEMANDE un élève en pharmacie, un commençant S'ad. avec références. Pharmacie Normale, 1133 St-André.

PATISSIER demandé, un bon, pour 5 ou 6 semaines. S'ad. J. D. René, Lac Mégantic, Qué.

PEINTRES blanchisseurs demandés. S'ad. 216 Hampton. Tél. W. 3614.

PHARMACIE. On demande un élève en pharmacie ayant 1 an d'expérience. S'ad. avec références. Lecours et Lanctôt, Ste Catherine et St Denis. 168-5

PLOMBIER steam-fitter demandé, un bon. 93 Vitré Ouest.

SOLLICITEURS demandés, des bons, pour la vente de Fumivoires Automatiques, gages libérale payée pour bons vendeurs. Inutile de se présenter si non compétents, 559 Beaudry. 172-3

TENEUR de livres demandé ayant 3 à 4 années d'expérience, devra avoir de bonnes références. Ecrire boîte 258 La Presse. 172-2

VENDEUR demandé, un bon, sachant anglais et français de préférence et connaissant le commerce d'épicerie. Références exigées. S'ad 1718 Masson, Rosemont.

VENDEURS de meubles, nous achetons les vieux meubles comme partie de paiement pour meubles neufs. Whitaker Furniture Store, 71 ave Laurier O. St Ls 7844. 172-3

VOYAGEURS dans les Cantons de l'Est demandés, voulant s'adjoindre side line leur ordre, pouvant rapporter de $200 à $300 par semaine à agents bien qualifiés. Ecrire boîte 75 la "Presse". 167-6

VOYAGEUR expérimenté dans les manteaux et les costumes demandé pour les Provinces Maritimes, un qui y ait de bonnes relations. Solin Bros., 516 Boul. St-Laurent. 171—2

VOYAGEUR d'expérience pour vendre presses à foin; Français parlant les 2 langues préféré. Références exigées. Spécifiez salaire. Ecrire boîte 1074 La Presse. 171-4

VOYAGEUR d'expérience de première classe demandé pour vendre aux boulangeries manufacturés. S'ad. La Cie Paris Abattoir Ltd, Marché Bonsecours.

FEMMES, FILLES DEMANDEES

BONNE cuisinière recommandée demandée, une qui fait à la campagne près Montréal, pour petite famille, pas de bébé. S'ad. 4545 Sherbrooke, Westmount, de 10 à midi et de 6 à 9 p.m. Tél. West 740. 171-3

BONNE personne âgée, trouvera bon chez-soi, en échange de ses services et un peu de salaire dans petite famille, pas de lavage. Aide cuisine. S'ad. 2222 Clarke, tél. St Ls 1844. 172-2

CONTREMAITRESSE demandée pour blouses de dames. S'ad. à M. Farmer, 329 Saint-Jacques, dernier étage. 170-3

COUPEUSE de blouses de dames demandée. S'ad. à M. Farmer, 329 Saint-Jacques, dernier étage. 170-3

COUTURIERES à la machine ayant de l'expérience dans les blouses de soie et de coton demandées, ainsi que des faiseuses d'échantillons. Seules des personnes expérimentées doivent s'offrir. S'ad. 354 Blvd. St Laurent, 1er étage. 170-3

CUISINIERE ou fille générale sachant faire la cuisine demandée à 862 St Denis, références exigées, bons gages, personne compétente. 170-3

CUISINIERE parfaitement expérimentée demandée, ainsi que fille de table de maison, compétente. Références requises. S'ad. 853 Dorchester Ouest. 171—2

CUISINIERE demandée immédiatement, bonne cuisinière, bon chez-soi. S'ad. Château Nominingue, J.-E. Dallaire, Nominingue, Qué. 171—5

CUISINIERE bien recommandée pour aller à la campagne, près de Montréal. Bon salaire sera payé; blanchissage en dehors, références exigées. S'ad. au gérant, 2 rue DeBresoles, Montréal. 172-4

CUISINIERE demandée, sobre, honnête, propre, économe. Hôtel Coupal, 25 square Jacques Cartier.

DAME demandée, âgée, recommandable, pour prendre soin d'un ménage et faire un peu de cuisine pour deux personnes. S'ad. après 6 hrs à 814 Lagauchetière E.

FEMME d'âge moyen demandée comme bonne et pour légers travaux du ménage, doit parler anglais. S'ad. le matin entre 9 et midi. Mme Samuels, 445 Darling. 172-2

FILLE demandée pour laver la vaisselle, aider à la cuisine, avec expérience, sonnez en bas, 311 St Denis.

FEMMES, FILLES DEMANDEES

FILLES d'expérience demandées pour la machine électrique, pour robes de femmes et enfants. S. Frieuman, 922 Boul St Laurent. 171-2

FILLES de chambre demandées à l'Institut Orthopédique et Chirurgical, 218 Sherbrooke Ouest. 171-2

FILLE de salle demandée, doit avoir de l'expérience. S'ad. Mlle Côté 576 Sainte-Catherine Est.

FILLE demandée dans maison privée de 3 personnes. S'ad. le matin 615 St Hubert. 1171 St Denis.

FILLE d'expérience demandée pour restaurant de liqueurs douces, âgée de 20 à 30 ans. S'ad. le soir de 6 à 8 hrs. 701 Ontario Est, coin Visitation.

5 FILLES de lunch demandées, parlant les 2 langues, bon salaire, pas de travail le dimanche. 165 McGill.

FITTEUSE

On demande une bonne bideuse à la main, ayant beaucoup d'expérience dans la chaussure fine de femmes. Smardon Shoe Co., 523 Visitation. F

INSTITUTRICE demandée pour le village de Hudson, avec diplôme modèle ou français et pouvant enseigner l'anglais. S'ad. E. Poulin, sec., Hudson, P.Q. 172-2

JEUNE fille bien élevée comme aide auprès d'une personne âgée et invalide, garde-malade de préférence, mais on n'exige pas qu'elle soit graduée; doit pouvoir donner d'excellentes recommandations; engagement à long terme chez un médecin. Mentionnez salaire requis. Ecrire boîte 167, la "Presse". 25,27

JEUNE fille demandée pour assister cuisinière générale dans famille d'une personne. S'ad. 129 Hutchison. 172—3

JEUNE fille demandée pour aider au ménage et prendre soin des enfants, s'ad. 953 St Hubert. Tél. E. 6667.

JEUNE fille demandée pour aider au ménage et aux enfants, bon chez-soi. S'ad 1280 Papineau, St L. 2462. 172-2

JEUNE FILLE demandée pour petite famille. S'ad. 400 Dorion.

OPERATRICE d'expérience demandée dans les blouses et robes de soie. Doit parler l'anglais et le français. S'ad. 1276 St Laurent. 171-2

PIANISTE demandée pour comptoir de musique en feuille, doit lire la musique à première vue, et doit parler les 2 langues. S'ad. immédiatement 322 Blvd. St-Laurent. 171—2

ROULEUSES et Bunch euses de cigares demandées pour ouvrage frais. L.O. Grothé Limitée, 556 Boul. St-Laurent. 170-6

SAUCEUSE de chocolat expérimentée demandée. Le meilleur salaire. S'ad. à 164 rue Clark ou Main 5388.

AGENTS DEMANDES

AGENTS demandés, ayant bonne expérience comme solliciteurs pour proposition d'affaires 1er ordre, pouvant rapporter de $2 à $300 par semaine à agents qualifiés. Ecrire boîte 74 la "Presse". 167-6

AGENTS. De bons agents solliciteurs ayant de bonnes connections et une certaine expérience pour la vente des actions ou obligations, pourront se faire aisément un salaire de $75 à $100 par semaine. Proposition avantageusement connue. Strictement confidentielle. Ecrire boîte postale 2072, Montréal. 25,27,1,3,8,10,15,17

AGENTS demandés, dames ou messieurs pour solliciter des abonnements à la Revue de la Mode à Montréal, Ottawa, Trois-Rivières, St Hyacinthe, Sherbrooke et partout dans la province. Conditions avantageuses. S'ad ou écrire à 308 St André. 172-m,j,s,n

AGENTS demandés dans les villes et villages pour vendre le Linge de Cuve, le seul qui nettoie: vitres, miroirs, argenteries et sans se servir d'eau, ni savon, ni poudres. Il suffit de frotter avec le Linge Merveilleux pour avoir aussitôt une surface claire et brillante. Prix 35c chacun par la malle. S'ad. J. E. Bourgeau, 115 rue Ste Elisabeth, Montréal. 171-26

ON DEMANDE dans toutes les principales villes de la Province de Québec des agents pour vendre à commission un livre indispensable à toute maison de commerce, industrie, etc., faisant affaires en dehors de leur localité. S'ad. à Casier Postal 81. 170-3

ASSOCIES DEMANDES

ASSOCIE demandé avec capital, environ trois cent piastres, pour le commerce de beurre et crème. S'ad. 497 ave Atwater.

ASSOCIE demandé pour agir comme secrétaire dans une compagnie de vente de musicale, avec petit capital. Salaire et capital garanti. 221 Ste Catherine E., chambre 8, phone 3690.

JE désire trouver commandataire bonnement connu capable de s'intéresser pour $5000 dans une branche commerciale installée et de grand avenir. Les garanties demandées seront données. Il ne sera répondu qu'après informations prises. Ne pas sortant pour l'honorabilité que solvabilité. Ecrire Verloyen, boîte 400, 310 Ste Catherine Est. 171-2

SERVANTES DEMANDEES

SERVANTE générale demandée pour petite famille, références exigées, bon salaire pour personne compétente. S'ad. 1106 St Hubert. 170-6

SERVANTE générale sachant bien faire la cuisine, pour aller à la campagne. S'ad. à 4264 Dorchester ouest. Tél. West. 157. 170-3

SERVANTE générale demandée pour petite famille, pas de lavage ni gros ouvrage. Récommandations exigées. S'ad. 318 Ave. Kensington, Westmount. 170-4

SERVANTE avec références et sachant un peu faire la cuisine. S'ad. 1999 ave. du Parc. 171-2

SERVANTE générale demandée, les plus hauts gages payés. S'ad. 290 Ave. Oxford, Notre-Dame de Grâce. Tél. O. 5315. 171-2

SERVANTE demandée, bonne servante sachant faire la cuisine. S'ad. 162 ave Fairmount. 171-2

SERVANTE générale demandée pour famille de 2 personnes. S'ad 55 Fabre. 171-2

SERVANTE générale demandée, dans petite famille. Devra aller à la campagne pour l'été. Bons gages. 456 avenue Mount Stephen, Westmount. Tél. West. 4744. 172-4

SERVANTE demandée pour une famille de quatre personnes. S'ad. après 6 heures. Mme Côté, 281 Maisonneuve, bons gages payés.

SERVANTE générale demandée pour petite famille sans enfants. Inutile de se présenter à moins d'être bonne cuisinière et avoir de bonnes références. S'ad. 273 Sherbrooke ouest. Tél. Up. 1062. 27,29

SERVANTE générale demandée, famille de 3 personnes, pas d'enfants, pas de lavage, travail très facile, maison confortable pour femme de 35 à 40 ans. Salaire $10 par mois, doit être recommandée, catholique préférée. Ecrire à boîte 256 La Presse. 172-2

SERVANTE d'expérience avec de bonnes références pour petite famille; nous passons l'été à Lavaltrie. S'ad. 1393 St Hubert. 172-2

SERVANTE générale demandée pour une personne seule, devra coucher chez-elle, personne âgée préférée. S'ad. 739 Logan, coin Panet.

SERVANTE générale demandée, petite famille. 835 Berri, près Roy.

SERVANTE demandée, pour vaquer au soin du ménage, sachant faire la cuisine. S'ad. 581B Champlain.

SERVANTE générale demandée, pour aller à la campagne, fille de campagne préférée, salaire $15.00 à $20.00. S'ad. 845 St Hubert. 172-3

SERVANTE demandée dans petite famille, pas de lavage. S'ad. 1719 Papineau.

SERVANTE. Jeune fille demandée dans famille privée sans enfants; ouvrage général, pas de lavage; devra être propre et savoir faire un peu la cuisine. 168 Marguette. 170-3

SERVANTE générale pouvant faire la cuisine. S'ad. avec références à 161 ave. Grey, Westmount, juste au delà de l'av. Victoria.

CHAMBRES A LOUER

AMHERST, 183. Magnifique salon double à louer, tout le confort du chez-soi, téléphone; maison propre et tranquille. 171-3

AVE. LAVAL 58, magnifique chambre meublée ou non, électricité, douche, shampooing, exceptionnellement confortable, vue sur carré St Louis, tél. Est 2733. 170-5

AVE HOTEL DE VILLE 151, magnifique chambre à louer, sur le devant, étage du bain, dans famille privée. 170-3

AVENUE McGILL College 20A, chambre en avant, bien meublée, lit double, garde-robe, électricité, maison tranquille, propre, localité centrale, pour 1 ou 2 dames ou messieurs.

AVE. HENRI JULIEN, 494, près square St-Louis. Belle grande chambre, bien meublée, dans plain-pied chauffé, des plus moderne, famille de 2 personnes. 172-2

BERRI 164 près Dorchester, beau grand salon et boudoir, bien meublé, famille privée. 171-3

BERRI 184A, belle chambre double, donnant sur la rue, avec belle garde-robe, électricité, téléphone, eau chaude, mais son paisible et prix modéré. 27,29

CHAMBRES A LOUER

BERRI 593. Grande chambre meublée pour dame, famille 2 personnes. S'ad. après 7 hrs, le soir. 22,25,27

BERRI, 866, chambre à louer, prix modéré. 171-2

BLVD. ST LAURENT, 475. A prix très modéré, belles chambres meublées, maison propre et tranquille. Changement de propriétaire. 170-5

BOYER 247. Beau grand salon double avec poêle à gaz, lumière électrique, chambre de bain, dans famille privée sans enfant, usage du téléphone. St Ls 7646. 170-3

CARRE PHILIPPE, taxi et touring cars jour et nuit. Uptown 5970. 167-6

CATHCART, 34a, près niversité. Chambres double et simple, meublées très modernes, chez dame seule, bon chez-soi, prix modérés. Up. 4193.

CHERRIER, 66. Magnifique chambre avec toutes améliorations modernes, maison privée, électricité, téléphone, une 1ère classe. 172-3

CHRISTOPHE-COLOMB, 105. Chambre confortable à louer, bonnes conditions. 171-2

CHRISTOPHE COLOMB, 206, prs Mont-Royal. Grande chambre meublée pour monsieur ou couple marié. 171-4

DE LA MONTAGNE, 242. Belles chambres chaudes à louer, bains nuds, $2 et plus par semaine, 50c et plus par jour. The Wilhelmina. 166—26

DELORIMIER 1255, 7 pièces, logement émaillé, ménage fait, bon marché, possession immédiate. S'ad. 211 Ste Catherine Est. 170-6

DORCHESTER O. 176, près Bleury, belle chambre meublée ou non, poêle à gaz, étage du bain, famille privée. 172-3

DORCHESTER EST 457. Grand salon et autre chambre, privilège du chez-soi, strictement privée, place idéale, déjeuner si désiré.

DORCHESTER Ouest, 161. Jolie petite chambre simple sur le devant, pour monsieur ou demoiselle, prix $1.50 par semaine.

DROLET, 170. A louer, chambres bien meublées et bon marché dans famille privée; usage téléphone. Est 6324. 172-3

DORCHESTER EST 111 ou 117. Grande chambre à louer dans famille privée avec poêle à gaz, possession immédiate. 172-3

DROLET, 56, près carré St Louis, salon double, aussi grande chambre meublée ou non, garde-robe, usage de cuisine chez personne seule.

HUTCHISON, 1946. Chambre double, pour 2 messieurs, lumière électrique, eau chaude, joliment garnie. 172—3

INSPECTEUR 102. Plusieurs chambres simples meublées à louer, $1.00 par semaine en montant. 171-2

LAGAUCHETIERE E. 174. Chambre à louer, double et simple.

MT-ROYAL 393, près St Hubert, chambre sur devant, étage du bain, famille tranquille, avec usage de cuisine, prix modéré. 171-3

MONT-ROYAL EST 552. Chambre non meublée, usage du téléphone, de la cuisine, $5 par mois. S'ad. entre 6 et 9 hrs p.m.

ONTARIO E., 779, belle grande chambre sur le devant, aussi petite, avec poêle à gaz, maison tranquille. 171-2

ONTARIO Est, 344. Belles chambres meublées, poêle à gaz, $2.50 par semaine; aussi petite, devant, $1.50; possession immédiate.

ONTARIO E. 192. Chambres simple et double, meublées, usage du bain, téléphone, lavabo. 172-3

PARC LAFONTAINE, 52. Belle chambre de devant, électricité, téléphone, baicon donnant superbe vue sur le parc, prix modéré, pas affiché. 170—5

PARC LAFONTAINE, 280. Petite chambre ou salon double, richement meublée, lumière électrique, avec usage du téléphone, messieurs préférés, bien propre. Est 7089. 172—3

RACHEL E, 529, chambre en avant, étage du bain, eau chaude, condition facile, meublée ou non, donnant sur Parc Lafontaine. 170-3

RACHEL EST 291, jolie chambre meublée à louer pour dames seulement, personnes travaillant en dehors préférées, famille privée de deux personnes. Tél. St Ls 7671, entre 6 et 8 hrs le soir. 171-18

SANGUINET 44, des chambres à louer à bon marché, depuis 1 piastre, 2 piastres et $2.50.

SANGUINET, 68. Grande chambre sur le devant, bien meublée avec poêle à gaz, maison tranquille, usage du téléphone, prix modéré. 172-3

ST ANDRE 280, chambre à louer, confort chez-soi. 171—3

ST ANDRE 465a. Magnifique chambre à louer, meublés modernes, famille privée, au centre de la ville. 171-4

ST-ANDRE, 731. A louer, belle chambre, sur le devant, bain, électricité, etc., famille strictement privée, prix très modéré.

STE-CATHERINE Ouest, 176. Chambre meublée à louer, électricité, eau chaude et usage du téléphone. 27,29

ST-CHRISTOPHE, 245, près Ste-Catherine. Salon double pour deux personnes, louera $2.50 par semaine, usage de cuisine si désiré. 172—3

ST DENIS, 1047. Magnifique grande chambre sur devant, grande garde-robe, lavabo, dans famille strictement privée, téléphone. 167-6

ST DENIS 398, belles chambres doubles et simples, 1er étage, prix très modérés, téléphone, électricité et toutes améliorations modernes. 170-6

ST DENIS, 408, grandes chambres et boudoir sur devant, lavabo sur plancher du bain, bien meublées, maison paisible, téléphone, possession immédiate. 170-3

ST DENIS, 444, Grande et petite chambre, vue magnifique, usage piano et cuisine si désiré, près Sherbrooke. 170-3

ST DENIS 419, chambre salon, pour 2 messieurs, avec améliorations modernes, famille privée. 171-4

ST DENIS 18, chambre à louer sur le devant, téléphone, eau chaude et lumière électrique. 171-3

ST DENIS, 140, belle chambre meublée à louer, confort moderne, propre, tranquillité absolue, localité centrale, près Ste Catherine, tél. E. 5243. 27,29

ST DENIS 409, chambres garnies et décorées à neuf, téléphone, eau chaude et améliorations modernes. Est 6120. 172-2

ST DENIS 5A. Magnifiques chambres à louer, améliorations modernes, téléphone, etc. Privilèges du chez-soi. 172-3

ST DENIS 970. Chambre simple ou double, autre pouvant servir de bureau, prix modéré, eau chaude et froide dans lavabos, moderne, nouveau propriétaire ménage fait à neuf, possession immédiate, messieurs ou couple marié. St Ls 1786. 27,29

ST DENIS, 316. Chambres confortables à louer, au 2ème et 3ème étages. Est 2907.

ST DENIS 321, magnifique chambre-salon à louer, piano, confort du chez-soi, usage du téléphone, prix modéré, possession immédiate.

ST DENIS, 712. Dame seule avec son fils et sa fille, demande quelques pensionnaires, améliorations modernes, prix modérés. 172-3

ST DENIS 86 appartement 11. Grande chambre sur devant, richement meublée, maison strictement privée, très modernes, téléphone, électricité, eau chaude à l'année.

ST DENIS, 469, chambre à louer dans famille privée tranquille. Tél. E. 3098. 27,29

ST DENIS 55. Chambre double bien meublée, eau chaude, électricité, garde-robe, téléphone; maison tranquille; usage de cuisine, bon marché.

ST DOMINIQUE 526, coin Ontario, chambre sur le devant, étage du bain, gaz, pour messieurs seulement, $1.50 par semaine. 171-3

STE-ELISABETH, 122, près Ste-Catherine. Chambre double, meublée, sur devant, étage du bain, poêle à gaz dans la chambre. 171-4

STE ELISABETH 158. Chambre sur devant, maison française, électricité, chambre de bain. Est 2863.

ST HENRI. Magnifique chambre à louer dans famille privée pas d'enfant, tout le confort du chez soi. S'ad. 152 Ste Marguerite. Westmount 3756. 172-3

ST HUBERT, 459, belle grande chambre meublée à neuf, lumière électrique, usage du téléphone. 170-5

ST HUBERT, 686. Grande et petite chambres richement meublées, famille privée et distinguée, électricité, bains du Japonais de l'année. Conditions modérées. Est 5901. 170-3

ST HUBERT, 248, 1er plancher. Jolie grande chambre à louer dans maison appartement, eau chaude à l'année, téléphone, électricité. 170-3

ST HUBERT 144, grande chambre sur le devant, pour deux messieurs, ou couple marié, usage du téléphone. 171-2

ST-HUBERT, 263. Belle grande chambre meublée, chauffée eau chaude, lumière électrique, téléphone. 171-3

ST HUBERT 232, Salon et petite chambres, très belle, électricité, téléphone, nouvellement et richement tapissée, près Ste Catherine, possession immédiate. $5 et 2.$50. 25,27,29

ST HUBERT 539. Chambres simple et double dans plain-pied chez couple sans enfant, usage de la cuisine si désiré, téléphone, etc. 171-6

CHAMBRES A LOUER

ST HUBERT, 248, près Ste Catherine, superbe chambre double, lavabo, tout moderne, tranquille, téléphone, pension si désiré, prix réduit. Mme Plamondon. 25,27

ST HUBERT 101. Belle chambre à louer, petite et grande, bien bon marché pour voyageur, aussi bon chez-soi. 172-3

ST-HUBERT, 491. Belle grande et petite chambres meublées à neuf; pas d'enfants; prix modéré; téléphone. 172-3

ST HUBERT 436, chambre-salon et petite chambre, électricité, téléphone, eau chaude, confort chez-soi. 172-3

ST HUBERT 489. Grande chambre meublée pour messieurs ou dames, dans famille tranquille, aussi une petite, $1.50 Tél. Est 2370. 172-3

ST HUBERT, 1055, salon double, boudoir, chambre simple, téléphone, électricité, petite famille, belle localité.

ST HUBERT 1040. Jolie chambre et pension pour dame ou demoiselle seulement, dans famille belge strictement privée, confort parfait.

ST-LAURENT, 431, près Ste-Catherine. Deux frères ou amis trouveront grande chambre à 2 lits, eau chaude, téléphone, aussi une simple à $1.50. 172—3

ST URBAIN 1723, près Villeneuve, grande chambre, garde-robe, pension, famille privée, bain, eau chaude, électricité, téléphone, monsieur préféré. 172-2

SHERBROOKE E. 594, en face du Parc Lafontaine, belle chambre avec balcon, pension et améliorations modernes, électricité, etc. 170-3

SHERBROOKE-Est, 101. Superbe grande chambre, 2 garde-robes, chambre de bain privée communiquant, électricité, eau chaude toute l'année, grande fenêtre en avant, 1er plancher; famille sans enfant, et très joli boudoir avec balcon en avant très bien pour un monsieur, toutes les commodités désirées. Tél. Est 6046. 172-3

VIAUVILLE, 201, 4ème Avenue, coin Lafontaine. Jolie chambre pour un ou deux messieurs, électricité, etc., confort du chez-soi. 172—3

VISITATION, 328a, chambres meublées à louer, étage du bain, électricité, balcon, confort du chez-soi, possession immédiate. 170-6

SALON double dans maison appartement, eau chaude, électricité, central, bon chez-soi. Est 4023. 172-2

CHAMBRES ET PENSION

BERRI 218, arrière-salon double, foyer, boudoir avec lavabo, téléphone, système eau chaude, bon confort, pension si désiré, possession immédiate. 171-2

BERRI, 925b. Chambres et pension de table dans famille sans enfant, améliorations modernes

A VENDRE

AMEUBLEMENT de 5 pièces richement meublée bon marché, ou séparément avec privilège du loyer à $12 par mois. S'ad. 188 St-Timothée. 171-2

A VENDRE set de salle à diner en chêne fumé et cuir solide, lampe électrique sur pied, acajou solide et chêne, rug, rideaux, glacière, set de chambre, poêle, set de boudoir en chêne et cuir solide, n'ont presque pas servi. Vendra à grand sacrifice, 477A St Denis. 170-3

A VENDRE ameublement de 7 pièces pour être vendu à grand sacrifice. Cause départ. S'ad. 291 Garnier, près Mont-Royal. 170-6

A VENDRE. Les rabotures (shevings) en ballots font une litière sanitaire à bon marché pour les chevaux ou le bétail, 20 cents le ballot, livré. Prix spéciaux au char. Rutherford, avenue Atwater et rue Notre-Dame. 171-6

A VENDRE Pointe aux Trembles, ménage comprenant sideboard, table salle à diner, chaises, poêle de cuisine, poêle à l'huile de charbon trois ronds avec fourneau, glacière, bureau de monsieur, chiffonniers, sofas de salon, table, chaises assorties, tapis d'escalier, tapis de paille, etc., etc., en bloc, pour permis de visiter, s'ad. L. E. Geoffrion, Main 421. 171-2

A VENDRE, buffet en chêne $12; splendide table de salle à manger $9, mobilier de chambre à coucher $15, couchette en fer, sommier, matelas de $35 pour $12, chiffonnier, 714 St Antoine. 171-2

A VENDRE, poêle d'acier, $18; poêles de cuisine, $8 et $10; tables extensibles, $4, $6 et $9. Whitaker, 71 ave Laurier O. Tél. St Ls 9191. 172-3

A VENDRE, table à extension, style Mission $7.; porte-chapeaux en chêne fumé $20; buffet en chêne solide $25; mobilier de salon de 5 articles, $16, couchette sommier $3.50. S'ad. le soir seulement 844 St Valier 172-3

A VENDRE, porte-chapeaux, $3.50; table $5; buffet $21; couchette en fer, sommier et matelas $5.50, 4 pds de large. S'ad 1906 St-Urbain. 172—3

A VENDRE, meubles et poêles neufs ou d'occasion. Aussi faisons échange et réparations. J. B. Paquin, 186 Maisonneuve. Est 4071. 172-312

A VENDRE rug oriental aussi graphophone Columbia avec 50 records à sacrifice. S'ad. 1233 Messier. 172-3

BALANCE de prix de vente, $2,000, $3,000 et $5,000, bien garanties, courtes échéances, bonnes conditions, prendra automobile si bon marché en acompte. S'ad. par lettre, 894 Mont-Royal Est. St-Ls. 1905. 171—4

BUREAU, lave-mains acajou, couchette en cuivre, magnifique sideboard, chaises, garde-robe, secrétaire, joli miroir, rugs, piano Knabe, cadres, gazeliers en cristal, bibliothèque chêne doré, 534 rue Fullum. 170-3

CHAISE de barbier, une commode, poêle de cuisine, couchette émaillée avec matelas, un incubateur de 240 oeufs, bon marché. 596 Plessis.

CHASSIS, portes de chambre, de cuisine, partie de façade, armoires, escalier, etc., à vendre, 23 Montana.

COUTEAU pour imprimerie, 27 pouces large, à vendre très bon marché. Brière et Frère, machinistes, 51-53 Bonsecours.

FIXTURE électrique, 1 bon finisseur en cuivre pour ouvrage du banc et tour, ouvrier compétent. J. O. Camirand et Cie, 149 St Paul Ouest. 167-6

FIXTURES électriques pour 7 appartements avec lampes et abat-jour, avec fils assortis, $8.75. S'ad. après 5 hres p.m. 422 avenue Rockland, Verdun.

GARNITURES électriques pour 7 pièces, $10.50 et plus, la meilleure valeur au Canada. Ouvert tous les jours et les lundi, mercredi et vendredi soirs. 314 Ste Catherine O. Main 4556. 151-25

GLACIERES pour épicier avec châssis à coulisse "patente Aubin", dernière amélioration, 5 dimensions. C.P.Fablen, manufacturier, 31 Ste Cunégonde, entre Vimy et Charlevoix. Viet. 1590. 150-26

GRAMOPHONE à vendre, acajou, Sans cornet, avec cabinet, records. Vendra bon marché pour comptant. S'ad. 477A St Denis. 170-3

IMPERMEABLES pour hommes et femmes, toutes grandeurs, styles nouveaux, seulement 50c par semaine, valeur 1ère classe. S'ad. 29 avenue du Parc. Est 2272. 171-26

LIT-ARMOIRE avec miroir, en usage depuis 1 an, vendra bon marché. S'ad. 1280 Papineau. St L. 2402. 172-2

MEUBLES neufs de salle à manger, chambre à coucher, salon et bureau à grand bon marché. Vente privées, chez Fraser Frères, 432 St-Jacques. 151-26

NOUS échangeons les records de gramophone pour 10c chacun ou $1.00 la douzaine. Talking Machine Record Exchange, chambre 106, 204 Ste Catherine O., près Bleury. Ouvert tous les jours de 10 à 5. Samedi 10 à 9. Main 4512. 151-26

POÊLES en fonte et acier, moulins à laver, glacières, tordeurs, poêles de toutes sortes réparés. Echange de vieux poêles. M. Robert Cie., 618 Mont-Royal Est. St Louis 162. 165-26

SET de salon, poêle à gaz, table, couchette, etc. S'ad. durant le jour. 388 Craig E.

VENTE de fonds de banqueroute d'appareils électriques. S'ad. à 297 Cadieux. Ouvert le soir jusqu'à 9 p.m. 170-3

VOS habits vous donnent l'apparence. En conséquence, ne manquez pas d'acheter ici des vêtements qui paraîtront bien et cela à des conditions faciles. Nous garantissons l'ajustement, la qualité et l'élégance de nos vêtements tant pour hommes, femmes que pour enfants. Nous vendons aussi les rugs et prélarts. Brisk in Bros. 1402 Blvd. St-Laurent, près Marie-Anne. St-Ls. 4662. 18,20,22,25,27,29

2 beaux comptoirs à vendre et autre meuble. S'ad. 705 Notre-Dame Est, coin Visitation.

BOITE MUSICALE A VENDRE

Belle boite musicale Regina en acajou avec 12 records, fonctionnant automatiquement. Coût primitif: $500.00. Prix de vente: $150.00—$10.00 comptant et $10.00 par mois. Nous serions prêts à l'échanger contre un piano. Venez la voir. C. W. Lindsay, Limited, 512 Ste Catherine Ouest. 172-4 F

JAQUETTES POUR L'AUTO

Pour dames ou messieurs, depuis $1.25 à $20.00. 150 différents genres en stock, de 20 à 30% meilleur marché qu'ailleurs. Nous ne les faisons aussi sur commande avec des modistes expérimentées. Ouvert jusqu'à 9 hrs p.m.; mesures prises à domicile pour hommes seulement. The Montreal Trade Supply Co., 30 carré Chabotlez. Main 1682—7816. 164-m,j,s

VICTROLA A VENDRE

Beau petit Victor Victrola avec 12 sélections pour $32.50—$5.00 comptant et $1.00 par semaine. Pourquoi vous passer d'un gramophone alors que vous pouvez en avoir un à des conditions si faciles. C. W. Lindsay, Limited, 394 rue Ste Catherine Est. 172-4 F

VICTROLAS A VENDRE

Nous avons le plus beau stock de Victrolas et de records Victor de la ville. Nous avons aussi un instrument légèrement usagé que nous offrons presque à la moitié du prix régulier. Venez le voir. C. W. Lindsay, Limited, 512 Ste Catherine Ouest. 172-4 F

BICYCLES A VENDRE

MOTOCYCLETTE Minerva à vendre, parfait ordre, presque neuve, pouvant faire 70 à 80 milles à l'heure, ayant coûté $400. Aucune offre raisonnable sera refusée. S'ad. 62 St-Laurent. 171—3

CHALOUPES, YACHTS, MOTEURS

ENGIN à gazoline Marine, de seconde main, 12-15 forces, 2 cylindres. Bon marché. Doit être vendu d'ici 10 jours, aussi un 4 temps, $45 complet. 894 Amherst. 171—6

LE MOTEUR portatif Evinrude est sans égal. Convient pour toute chaloupe ou canot. Allumage par magnéto, silencieux Maxim, changement de marche automatique. Venez les voir ou demandez catalogue. E. Drolet, distributeur, chambre 311, 137 McGill, Montréal. Main 3006. 158-24

MAGNIFIQUE yacht de famille ou club, 35 x 7½, couvert, 20 forces, 4 cylindres, presque neuf, en parfait ordre. L. Gendron, Valleyfield, P. Q. 171-6

BATEAUX A VAPEUR

Vapeurs "St Laurent" et "Valleyfield" à vendre promptement bon marché. J. A. Lamarre, 533 Fullum. 171-2 F

CHEVAUX, VOITURES, HARNAIS

A VENDRE, cheval et voiture. S'ad. 1314 Parthenais. Tél. St-Ls. 20?. 171—2

A VENDRE plusieurs poneys Welsh, importés et enregistrés, de 1 an à 10 ans. Domptés et non domptés. Prix de $50 à $125. Termes faciles. Tous sains et très jolis. S'adresser au cocher ou au fermier de la ferme de l'honorable Geo. A. Simard, Boul. Eduoard VII, St Lambert, Qué. 168-1,j,s,n

A VENDRE, 1 voiture de poney, 2 sièges bandages caoutchouc, en usage quelques mois. Bargain pour un prompt acheteur. La compagnie Frost & Wood Limitée, 21 rue St Antoine. 27,31

BELLE jument 1200, saine, 7 ans, jument 1100, $35, cheval 1200 $75. 775 Mont-Royal Est. 172-2

CHEVAUX, VOITURES, HARNAIS

BON boghei surry couvert sur caoutchouc, aussi bon harnais. S'ad. 877 Craig Est. Est 1585. 171-6

BOGHEI à vendre, business buggie sur rubber tires, presque neuf, vendra pour cause de départ. S'ad. 5 à 7½ le soir, 315 St Denis.

CHARRETTE de poney à 2 sièges, en parfait ordre. S'ad. A. Laberge, 284 Centre, Pointe St Charles.

CHEVAL brun à vendre, bonne pour la route, de promenade ou de travail. 168 Beaudry. Tél. Est 522. 171-4

CHEVAL, tombereau et harnais. S'ad. 689 Montsabré, parc Terminal, Longue Pointe. 171-4

CHEVAL rouge pesant 1200 livres, un noir 1050, boghei Concord, rubber tires, jobbing express, visibles en tout temps, 211 Desjardins, Maisonneuve.

CHEVAL bien sain, sans défauts 9 ans, gros train, à essai, 1000 lbs, $45.00, 335 Amherst.

CHEVAL 1350, $80. Autre 1100, 8 ans, $120. Autre 1100, $45. 424 Rachel E. près St Hubert.

EXPRESS livraison, différentes grandeurs, lorry, charriot à pain, Surrey Concord, piano box boghei, Victoria de chasser neuve. Jos. Bonlomme Limitée, 200 Guy. 167-6

EXPRESS de boucher, boghei piano box rubber tires, voiture pour confiseur, tombereau, attelages assortis, boghei Gladstone. 94 Laurier Est. t-Ls. 80. 70—4

JUMENT 4 ans, 1000 $75. Autre 1050, $70, Autre 1150, $75. Faut vendre 433 Rachel E.

LORRIE simple à vendre ou à échanger pour cheval. S'ad. 369 Montcalm.

PONEY avec voitures d'été et d'hiver. Tout neuf et de première qualité. Valeur $450 pour $325 comptant. 268 Ste-Catherine Est. 172—2

SECONDES mains, express à lait Van, express livraison Gladstone, surry, piano box, boghei en bon ordre, Jos Bonhomme, Ltée, 200 Guy. 167-6

SI vous avez besoin de quelque véhicule sur roue pour travail ou agrément, allez chez Latimer, 445 Saint-Jacques. 171-6

TOMBEREAU et attelage à vendre pour 250. S'ad. 17 Atlantic.

VOITURE de famille Gladstone fait à la main par M. Lapointe, un Concord, aussi harnais fait à la main par H. Poirier. S'ad. 766 Lagauchetière Est. 170-6

TROIS beaux poneys noirs, bien domptés, quatre ans, avec attelage, selle cowboy et couverte. S'ad. 1320 Montcalm. 22,25,27,29

2 belles juments, 8 ans, pesant 1,100 lbs, convenables sur bien des voitures, boghei, harnais. S'ad. 1387 Hôtel de Ville. Tél. St-Ls. 5742. 171—4

2 express neufs, boucher ou épicier, 3 express seconde main avec ou sans top, 2 poghies double et simple, carrosse charretier. S'ad. 391 Colonial. E. 2439.

3 BONS jeunes chevaux pesant 1100 à 1200 lbs., bons pour toute voiture, très bon marché. S'ad. 121 Bréboeuf. 170-5

3 magnifiques trotteurs, un ambleur, 3 gros chevaux de travail, 2 grosses juments, magnifique boghei et harnais, 202 Christophe-Colomb. St Ls 6315. 170-6

10 express pour bouchers et épiciers, 2 jobbing express, à vendre à conditions faciles. S'ad. 338 des Carrières. St Ls 799. 167-6

VOITURES

de toutes sortes pour le commerce, charroyage et la promenade, assortiment complet et varié à des prix raisonnables. Voitures de poney, harnais, etc. Qualité insurpassable. La Compagnie Frost & Wood Limitée, 21 rue St Antoine. 27,31,3

PIANOS, ORGUES A VENDRE

ATTENTION, sacrifiera magnifique piano droit acajou "Archambault", garanti, action mécanisme 1ère classe, presque neuf, absolument besoin de vendre, 1976 St Denis. 171-4

A VENDRE à sacrifice très bon piano neuf. Une offre raisonnable sera acceptée. Un vrai bargain. Visible le jour seulement. S'ad. 478 Ste-Catherine Est. Tél. le soir. Est 2234. 82-312

BEAU piano droit. 1068 Berri.

HEINTZMAN & Co., piano droit, caisse en noyer, portée complète, sonorité très riche, comme neuf, a coûté $450, maintenant $245. Conditions faciles, Layton Bros. 550 Ste Catherine O. 27.2

JOLI piano acajou, style Louis XV, valeur $400, vendrait grand sacrifice pour comptant. Le soir, 465 Demontigny Est. 27,29

MAGNIFIQUE piano droit presque neuf avant coûté $375 comptant, vendra $160 argent comptant. Raison: aucun besoin. 416 Parc Lafontaine, près Rachel. 27,29,1

MAGNIFIQUE piano acajou à vendre à sacrifice, besoin d'argent. S'ad. 403 Gilford, près Papineau.

MAGNIFIQUE piano Louis XIV, a coûté $350, vendra à sacrifice. S'ad. 856 Dorchester Est. 172—4

OCCASIONS excentionnelles en fait de pianos et pianos automatiques usagés. Ne manquez pas de venir les voir. Mulhollin Piano Parlors, 786 Ste Catherine Ouest. Up 247. 172-3

PIANO droit acajou, action et touches 1ère classe, cordes cuivrées, peu d'usage, payé $400, vendra bas prix, maladie, besoin d'argent. 395 Esplanade, près M.-Royal. 25,27,29

PIANO automatique Webb presque neuf. Une occasion pour quelqu'un. 115 Montcalm.

PIANO Weber, caisse en palissandre, pieds sculptés, portée complète, sonorité agréable, seulement $115, payable $5 comptant et $4 par mois, Layton Bros, 550 Sainte Catherine Ouest. 27,31,2

TRES beau piano droit presque neuf à vendre à bon marché. S'ad. après 6 p. m. 137 St Denis.

HARMONIUM A VENDRE

Beau petit harmonium Bell, caisse en noyer, 5 octaves, 8 jeux, soufflets en parfait état. Prix seulement $40.00—$5.00 comptant et $3.00 par mois. C. W. Lindsay, Limited, 394 rue Ste Catherine Est. 172-4 F

PIANO—OCCASION

Beau piano Bell droit, caisse en noyer, touches d'ivoire, deux pédales, en bon état. Coût primitif: $375.00. Prix de vente: $225.00—$10.00 comptant et $6.00 par mois. C. W. Lindsay, Limited, 512 Ste Catherine Ouest. 172-4 F

PIANO—OCCASION

Beau petit piano Decker droit, caisse en palissandre, 7⅓ octaves, touches d'ivoire, en parfait état. Ayant coûté $500.00 lorsque neuf. Prix de vente: $175.00—$10.00 comptant et $6.00 par mois. C. W. Lindsay, Limited, 512 Ste Catherine O. 172-4 F

PIANOS CARRES A VENDRE

Nous avons un certain nombre de bons pianos carrés à partir de $15.00 et plus. Conditions: à partir de $3.00 jusqu'à $5.00 par mois selon le prix de l'instrument. Venez maintenant faire votre choix. C. W. Lindsay, Limited, 512 Ste Catherine Ouest. 172-4 F

PIANO AUTOMATIQUE

à vendre. Piano automatique Lindsay presque neuf, 88 notes et toutes les derniers perfectionnements. Belle caisse en acajou. Prix primitif: $550.00. Prix de vente: $475.00—$25.00 comptant et $10.00 par mois. C. W. Lindsay, Limited, 512 rue Ste Catherine Ouest. 172-4 F

PIANO—OCCASION

Beau piano droit Gaisar, caisse en palissandre, cadre tout en fer, 7⅓ octaves, touches d'ivoire, en bon état. Prix ordinaire $450.00. Prix de vente: $225.00—$10.00 comptant et $6.00 par mois. C. W. Lindsay, Limited, 394 rue Ste Catherine Est. 172-4 F

PIANO—OCCASION

Piano Heintzman carré, pieds sculptés, touches d'ivoire, 7⅓ octaves. Prix seulement $110.00—$5.00 comptant et $5.00 par mois. C. W. Lindsay, Limited, 394 rue Ste Catherine Est. 172-4 F

STEINWAY A VENDRE

Piano Steinway presque neuf, belle caisse en acajou, fini mat. Prix régulier: $1275.00. Prix de vente: $850.00. C'est une véritable aubaine. Aussi accessoire, de 88 notes pour $150.00 si les deux sont achetés ensemble. Venez les voir. C. W. Lindsay, Limited, 512 Ste Catherine Ouest. 172-4 F

COMMERCES A VENDRE

A VENDRE, maison meublée 6 pièces, à grand sacrifice, dans belle localité centrale. Cause, départ pour Toronto. S'ad. immédiatement 218a Berri. 168-6

A VENDRE la meilleure épicerie de Westmount, recettes sept cent piastres par semaine, pour renseignements voyez O. Jutras, 157 rue Rachel-Est. 170-3

A VENDRE restaurant contenant bonbons, crème à la glace, bière d'épinette, pipes et cigares, tabac, cigarettes, cartes postales, articles de classe et jouets, logement en arrière, bonne chance pour prompt acheteur, cause de vente: la maladie, aussi voitelles à vendre. S'ad. 562 rue Atwater, Ste Cunégonde. 172-3

A VENDRE magasin de grains et foin, bonne place d'affaires. Cause départ, s'ad. 158 Letourneux. 172-4

BOUTIQUE complète de 3 chaises, stand, ayant coûté $775, sacrifiera moitié prix. Aussi miroirs et chaises d'occasion. S'ad 62 St-Laurent. 171—3

COMMERCE A VENDRE

A VENDRE pour cause départ pour la guerre, atelier réparation et nettoyage d'habit. 252 Dorchester Est.

BOUTIQUE de barbier, de cirage de chaussures, de première classe, à vendre, comprenant 2 chaises de fantaisie, nouvelles, modernes. Bargain pour prompt acheteur. Vend ayant 2 magasins, ne pouvant voir qu'à un. 382A ave. Victoria, Westmount. 172—2

BUANDERIE privée avec clientèle, vendrait bon marché pour cause de départ. 1033 rue St Denis.

CHANCE unique aux barbiers, magasin de cigares et boutique de barbier 3 chaises installées, de 1ère classe, long bail, bonne place d'affaires, cause départ. S'ad. 1555 St Laurent. 171-2

COMMERCE à vendre, chiffre d'affaires $7,000 par an, bénéfice net $2,500 par an. Chance exceptionnelle. Commerce régulier, pas de saison morte. S'ad. personnellement. 261 Fullum. 170—3

EPICERIE, cause vieil âge, bon coin, en bloc ou inventaire. 620 Lagauchetière, coin Montcalm. 170-3

EPICERIE non licenciée à vendre, bonne place d'affaires. S'ad. 1767c Châteaubriand. 171-2

EPICERIE à vendre, stock et fixtures $900, pas de dettes, affaires au comptant seulement. Loyer modéré. Toute offre au comptant sera considérée. S'ad. 265 Daniel.

EPICERIE licenciée de première classe, pas de crédit, long bail, si vous voulez acheter une bonne place bien installée, venez immédiatement 399 St André. Est 1109. 27,29,51

ETAL de boucher à vendre, le tout complet. S'ad. 207 Ave. Church, Verdun. 171-3

HOTEL avec licence garantie de bière et vin, à vendre. Construite en brique avec très bonnes dépendances, bonnes conditions. S'ad. à J. A. Valiquette, Ste-Anne des Plaines. 171—6

HOTEL de tempérance à vendre, cause départ, prix $200. Faut vendre d'ici 2 jours. S'ad. 464 Ontario Est.

IMPRIMERIE à vendre, bon petit matériel et bon poste, à vendre à de bonnes conditions d'ici au premier juin. S'ad. soir, 1004 Mt-Royal Est. 25,27,29

LICENCE pour magasin de liqueurs transférable dans tout Montréal, excepté dans l'Annexe. S'ad. R. Valiquet, 2204 Saint-Denis. St-Ls. 1526. 171—4

MAGNIFIQUE restaurant tabac, bonbons articles d'écoles, etc., voisin de l'école et de l'église, avec logement, bon marché pour prompt acheteur, 199 Stadacona. Tél. Lasalle 1478. 167-6

LAGNIFIQUE étal de boucher situé dans bonne localité, faisant de bonnes affaires tout au comptant, loyer bas, cause prop. ayant autre commerce. S'ad. après 6 hrs. 320 Moreau. 170-5

MAISON meublée à vendre de 7 pièces, chambres toutes louées, bon revenu, chance exceptionnelle pour prompt acheteur, cause départ. 539 S' Hubert. 27,29

PHARMACIE à vendre, dans bonne localité, bonne condition à prompt acheteur. Ecrire Boîte 220 La Presse. 172-2

RESTAURANT bière tempérance, fixtures de bar, pompe à bière, 503 Lagauchetière, coin St Timothée. 168-5

RESTAURANT salle à diner à vendre avec logement en arrière bien meublée, pour 2 personnes, situation unique, centre d'affaires, juste en face gare Viger, 96 rue Berri. 170-5

RESTAURANT à vendre, fixtures neuves, bonne place, valeur $650 pour $250 à prompt acheteur. Il faut vendre, cause maladie. S'ad. Benoit Laurin, 1591 rue St Jacques. 171-2

RESTAURANT à vendre, tabac, bonbons, crème à glace, petite bière, bonne place d'affaires; ameublement si désiré. Prix, $175. 527 Champlain.

RESTAURANT à vendre, bonbons, tabac, cigares, pipes, bière d'épinette, papeteries, etc., coin de correspondance. Prix $125. Chance exceptionnelle. S'ad. 2015 Notre-Dame Ouest. 172—2

RESTAURANT, bonne place d'affaires. S'ad. l'après-midi et le soir, 487 Lagauchetière E.

RESTAURANT à vendre, bonnes affaires pour un bon acheteur, aucune offre ne sera refusée, 222a Amherst.

RESTAURANT de bonbons, tabac, etc. Tout seul dans localité. Loyer $10. par mois, avec logement 3 pièces. Prix $150 ici demandé seulement. S'ad. 268 Ste-Catherine Est. 172—3

RESTAURANT bonne place d'affaires, vend, cause maladie, aucune offre raisonnable refusée. 505 Maisonneuve, près Ontario.

RONDE de lait à vendre, de 1ère classe, bon commerce désiré. S'ad. 1060 rue Verdun. Verdun. 172-3

THEATRE de vues animées à vendre faisant bonnes affaires, bonne raison de vendre. S'ad. 985 Notre-Dame O. 171-2

THEATRE de vues animées à louer, bien outillé, avec piano, au No 892 Blvd St Laurent. S'ad. Glickman & Glickman, 892 Blvd St Laurent. 172-2

TRES pressé pour cause de départ, à reprendre lavages et repassages, excellente clientèle, 1033 St Denis.

HOTEL STE ROSE

Le bungalow et le château sont ouverts depuis le 15 mai. Toutes les améliorations modernes, sur la rivière et près du club. Prix spéciaux pour familles. S'ad. J. Robert, Ste Rose. 19,20,22,25,27,29

ARGENT A PRETER.

A. JETTE & Cie, courtiers en immeubles, (établie 1885), experts en propriétés, édifice Crédit Foncier, 35 St Jacques. Main 7097. Achat et vente de propriétés, prêts sur 1ère et 2ème hypothèques. Collections, achat créances. 42-312

ACHAT de billets moyennant endosseur solvable, avance sur propriété à court termes, pas plus $1,500. Philippe Payette, 706 Ste Catherine Est. ch. 23. Est 2931. 162-s,m,j

ARGENT à prêter sur hypothèques, assurance, terre, commerce, automobile, ménage, bijoux. Nous achetons toutes bonnes valeurs. Comptoir de Prêt et d'Epargne. 17 Côte Place d'Armes. 171—4

ARGENT à prêter par montants limités, sur billets bien endossés ou sécurités désosées. S'ad Instalment Investment Company Limited, 206a édifice Transportation 172—m,j,s

ACHATS DE CREANCES, COLLECTIONS, IMMEUBLES

A TOUTE PERSONNE de Montréal, campagne, Canada ou ailleurs, ayant créances à vendre, collecter. Venez! Téléphonez! Ecrivez! Satisfaction garanti. (aussi transactions immobilières, prêts.) E. D. Aumont, de Choquette, Aumond et Aumont, 80 St-Gabriel. Montréal. Main 2149. 176-m,j,s

REGLEMENTS DE COMPTES

MARCHANDS, ouvriers ou journaliers, vos dettes seront payées moyennant paiements faciles, discrétion absolue, vous transigerez avec moi seulement. M. Lemieux, 17 Côte Place d'Armes. Main 57 Boul. St Joseph Ouest. 155-m,j,s

PRETS SUR HYPOTHEQUES

ADRESSEZ-VOUS à J. Ed. Lebeau, 120 St-Jacques. M. 6615, pour vos emprunts sur première hypothèque, pas plus de 60% de l'évaluation municipale; propriétés dans le nord, l'ouest et le centre de la ville seulement. 149—26

ARGENT à prêter sur hypothèque à bonnes conditions et achat de créances. S'adresser à Bélanger et Bélanger, notaires, 30 St Jacques. Main 1850. 113-78

ARGENT à prêter à Montréal, sur première hypothèque sur garantie de première classe, taux d'intérêt ordinaire. Voir le notaire Meunier, 107 St Jacques. 141-26

ARGENT à prêter, achat de billet, dettes de livres, collections, administration de propriétés, assurance. S'ad. T. Girard, 97 St-Jacques. M. 2878. 152-26

A PRETER ville ou campagne. Notre bureau étant établi depuis près 25 ans, vous aurez satisfaction si vous vouiez de l'argent sur terre, maison, lot, assurance. Osw. Chaput Cie, édifice McGill, 161-26

ARGENT à prêter à Montréal sur première hypothèque sur garantie de première classe, taux d'intérêt ordinaire. Voir le notaire Meunier, 107 St Jacques. 167-26

ARGENT à prêter en première hypothèque, sur propriété dans Montréal seulement. S'ad. R. H. Beaulieu, notaire, 52 St Jacques, M. 1073. 167-26

ARGENT à prêter, sur 1ère hypothèque seulement, n'importe quel montant. Taux 7% et 8% suivant le montant requis. S'ad. Alphonse Cool, 354 Fabre. 168-7

ARGENT. $500.00 en banque à prêter, première hypothèque seulement sur maisons, terrains vacants. S'ad. Demers, 2329 Hutchison. Rock. 1642. 171—4

ARGENT à prêter sur 1ère, 2ème et 3ème hypothèque, aux plus bas taux. H. N. R. Viau Realty and Trust Co., 46 Notre-Dame O. Main 5761. 118-m,j,s

MONTANTS $2,000 à $6,000 sur première hypothèque au taux courant. Venez nous voir. P. E. Brown, 97 St-Jacques. 166—m,j,s

PRETS sur 1ère et 2ème hypothèque, balance prix de vente. J.A.H. Hébert, N.P., ch. 29, Crédit Foncier. Tél. M. 3862. 12-n

PRETS SUR HYPOTHEQUES

ARGENT à prêter 1ère hypothèque, conditions pour convenir aux emprunteurs, Montreal Loan & Mortgage Co., 14, édifice Canada Life, 189 St-Jacques. 18,20,22,25,27,29

PRETS sur hypothèque. Vente, achat de propriétés, balance prix de vente. J. Armand Legault, notaire, 92 Notre-Dame Est. Main 8589. 159-26

PRETS sur 1ère hypothèque à 7%. Inutile de faire application si garanties non excellentes. Edmond Desaulniers, notaire, 129 St Jacques. M. 3358. 154-26

PRETS sur hypothèque, achat d'hypothèques, balance de prix de vente bons billets. A. Pilon, 62 St-Jacques. M. 7675. Soir, Westmount 2922. 171-6

PRETS sur 1ère ou seconde hypothèque. Achat de balance de prix de vente. A. Rivet, notaire, édifice Transportation, 129 St Jacques, chambre 507. 172-4

TOUS ceux qui désirent avoir la première hypothèque sur de très beaux plainpieds sont priés d'écrire sous peu à la boîte 214, La Presse. 172-3

$1,000, $1,500, $2,000, $3,000 à prêter en 1ère hypothèque sur bonnes propriétés à Montréal. Oscar Desautels, notaire, 30 St Jacques. 171-2

$1,000.00, $1,200.00, $1,500.00, $2,000.00, $3,500.00, $4,000.00, $6,000.00, $7,000 à prêter 1ère hypothèque. S'ad. 20 St Jacques. Ch. 21. Main 7019.

$2,500, $1,700, et $1,000 à prêter sur première hypothèque. Martel & Côté, notaires, 92 Notre-Dame Est, ch. 31. Tél. M. 2716. 167-312

$7,000 demandés sur 1ère hypothèque: garantie de 1ère classe. S'ad directement à l'emprunteur. J. Marchand, 282 Ste-Catherine Est. Tél. Est 1996. 172—3

$7,000 à prêter, en 1ère hypothèque et achat de balances de prix de ventes. Provincial Investment Co, 76 St Jacques, M. 301

$10,000 à prêter sur 1ère hypothèque, valeur de tout repos, pour 2 ou 5 ans. S'ad. Casier postal 2020, Montréal. 171-6

ON DEMANDE A EMPRUNTER

JE DEMANDE $2,500, à emprunter première hypothèque sur maison de $5,000, bon intérêt payé, pour détails écrire L.L. boîte 582 bureau de poste Montréal. 69-312

ON DEMANDE à emprunter $500 ou $1,000 sur 2ème hypothèque, bonne valeur, pas d'agents. Ecrire boîte 87 la "Presse". 167-6

ON DEMANDE à emprunter $800 à $1,000 sur une propriété, en 2ème hypothèque, propriété de 5 logements. S'ad. 1181 Parthenais. 171-2

ON DEMANDE A ACHETER

A BENEFICE... Achetons comptant terrains, propriété de rapport, tous comptoirs, belles fermes et automobiles. ECHANGES DIVERS. Dispose de 1,500 à $4,000. Robin, 247 Ste Catherine E., de 2 à 6 p.m., lundi, mercredi, vendredi et samedi soirs de 8 à 10 hrs. Est 2571. 136-312

A BESOIN d'un restaurant, épicerie, ou magasin, disposera d'argent et autres valeurs. J. Arthur Langelier, ch. 55 édifice Dandurand, coin Ste Catherine et St Denis Est 6943. 56-312

ACHETERAIS fonds de commerce en échange pour propriété ou terrain à bâtir. Je achèterais aussi une ferme en campagne. 478 Ste-Catherine Est. Tél. Est 2426. 162—312

FORDS, achèterons 2 machines Ford de seconde main, comptant. 32 Mt-Royal E. 27,29

J'AI $25,000 pour acheter des 1ère et 2e hypothèques des balances de prix de vente, bien garanties. Ecrire boîte 68 la "Presse". 167-10

ON DEMANDE à acheter ménage de 4 appartements au complet, mentionnez le prix; inutile de répondre sans mentionner le prix; répondre par lettre boîte postale 50 Pointe-aux-Trembles, Co. Laval. 170-4

ON DEMANDE à acheter un automobile de seconde main, 5 places en parfait ordre, bon marché pour du comptant. S'ad. 2200 Charlemagne, Rosemont. 170-6

ON DEMANDE à acheter 2 machines cinématographes en parfait ordre, un économiser. S'ad. Théâtre Bellevue, M. Guindon, rue St Denis.

ON DEMANDE à acheter petit remorqueur, ne tirant pas plus que 5 pds d'eau; mentionner détails complets et l'endroit où il se trouve, etc. S'ad. Quinlan & Robertson Ltd, 1680 St-Patrice, Montréal.

ON DEMANDE à acheter une ronde de lait. S'ad. 854 Lafontaine. 172-3

ON demande à acheter show-case, grandeur 3 pds de longueur, sur pattes préféré. Pharmacie Théorêt, 1691 Châteaubriand. Tél. St Ls 2991.

HYPOTHEQUES A VENDRE

A VENDRE 2ème hypothèque de $800, pour $700. S'ad. 221 de Rocheblave, Tétreaultville.

A ECHANGER

A ECHANGER terain clair, balance vente $500 et argent, pour commerce chaussures, etc., ou propriété ayant peu d'hypothèque, 1430 Parthenais.

BEAUREPAIRE. A vendre, à louer ou à échanger, magnifique propriété claire d'hypothèque, bien située, bien bâtie, bord lac St Louis, terrain 33,000 pds environ, maison d'hiver et d'été, ameublement, garage; le tout 1ère classe. Duchesneau & Giroux, 90 St-Jacques. M. 2063. 168-6

ON DEMANDE à échanger terrain prêt à bâtir et bien situé, $1200 comptant et première hypothèque sur bonne propriété de ville. Ecrire boîte 106 La Presse. 168-6

ON DEMANDE $4,000 sur 1ère hypothèque ou aussi $1,000 sur 2ème hypothèque à 10%, propriété de rapport remise à neuf, en brique. G. S. Cummings, 190 St-Louis, Lachine.

RUE MT ROYAL, bon coin commercial moderne, bien loué donnant gros revenu, prendra cottage en échange 1248 St André. St Ls 5138. 171-3

TERRAIN, rue Lasalle, près Boyce, Maisonneuve, 25 x 100, presque clair, à échanger pour automobile $1,500 à $1,800. J. P. Gingras, 173 Marquette. St Ls 1133. 171-5

TERRE à St-Jude dans le village, près de St Hyacinthe, bien clôturée, pas de roches, bien bâtie, à échanger pour petite propriété à Montréal. Nos bureaux seront transportés à 421 Mont-Royal Est le 1er juin prochain. Petit et Petit, 743 Mont-Royal Est. 172-6

A VENDRE OU A LOUER

MAISON d'été à vendre ou à louer, située au Lac des 14 Iles, près Shawbridge. Pour détails, écrire à boîte 215, la "Presse". 171-2

PAPINEAUVILLE. A louer ou à vendre boutique de ferge et de voiturier avec outillage, à 2 étages, grandeur 30 sur 40, située dans un bon centre de commerce, pouvant rapporter $1,500 à $3,000 par année. Obligée de laisser, cause maladie. Conditions faciles. Pour plus amples informations s'ad. Olivier Clément, Papineauville, Québec. 12,20,27

PROPRIETE et boulangerie à vendre ou à louer. S'ad. 1854 Henri Julien. 172-3

BELLEVUE (BOISBRIAND)

Cottage 7 pièces, bord du lac, terrain spacieux, près gare et église. H. J. Kavanagh, 7 Place d'Armes. 155-m,j,s F

A VENDRE OU A ECHANGER

A VENDRE. Propriété 12 logements bien situés; aussi terre 60 arpents avec récolte, village St Eugène. S'ad. Casier Postal, Village St-Eugène. 170-6

A VENDRE ou à échanger, propriété 5 logements rue St Denis, près Beaubien, terrain 25 x 130, façade en pierre, construction moderne, prendrait terrain en paiement avec peu de comptant. Occasion à prompt acheteur. Boîte 217, la "Presse". 172-3

DEUX cottages, très modernes, pour balance de prix de vente, bons terrains ou automobiles, avec argent. Chambre 421 édifice Power. M. 2457. 168—6

HOTEL à vendre ou échanger rue Ste Catherine Est, prendra terre bien située clair d'hypothèque pour du comptant, un bargain, vente cause de maladie. S'ad. Lasalle 1275, de 11 hrs a.m., à 2 hrs p.m.

MONKLANDS, à vendre ou à échanger, les plus beaux lots à bâtir, situés sur Queen Mary Road. S'ad. à M. L. J. Rivet, 9 Boul. St Laurent. 148-26

PLUSIEURS maisons rue Bordeaux, St Denis, Guybourg, Ville Emard, acceptera peu comptant, balance de vente terre à payé ou comme loyer. 525 St Hubert. Tél. Est 3297. 171-2

OCCASIONS D'AFFAIRES

DESIREZ-VOUS acheter un commerce? Alors faites-le-nous savoir. Nous avons en mains de bonnes occasions en fait de commerces payant bien. Ecrivez ou venez. Colonial Business Agencies, 409 St Jacques. 166-m,j,s

TALBOT et Frères, courtiers en immeubles, experts en propriété, échange de propriétés de toutes sortes, ville ou campagne, terres à culture, limites à bois, etc. Commerces de toutes sortes, ville ou campagne à échanger pour propriété, terre, terrain. Pour informations, s'ad. à Talbot et Frères, 902 St Valier, St Ls 6296. 151-26

OCCASIONS D'AFFAIRES

SI VOUS voulez vendre votre propriété ou votre comm

LE COMMERCE ET LES LOIS QUI LE REGISSENT

Une conférence de Mtre H. Elliott devant la "Canadian Credit Men's Trust Association."

LES FAILLITES

M. Henry Elliott, de la société légale Elliott et David, a été le conférencier à la réunion mensuelle d'hier soir, de la "Canadian Credit Men's Trust Association", tenue au Restaurant Cooper, et présidée par M. D. S. Benvie.

L'exécutif de l'association avait préparé une série de questions légales, dont l'explication devait intéresser vivement tous les membres, et ils invitèrent leur hôte à y répondre.

M. Elliott s'est acquitté de sa tâche à merveille. Il a expliqué les éléments constitutifs de la fraude, de la fausse représentation et quels en étaient les effets civils. Puis il fit voir dans quels cas un débiteur pouvait être accusé d'avoir disposé de ses biens au détriment de ses créanciers et quels étaient les recours de ces derniers contre ces débiteurs malhonnêtes, tant au civil qu'au criminel.

M. Elliot parla ensuite du chèque, du billet promissoire et de la lettre de change.

Pour répondre à une autre question, le conférencier exposa que la femme mariée ne peut garantir les actes de son mari et qu'elle ne peut se porter garant de ses dettes.

M. Elliott énonça ensuite les formalités de la vente en bloc, d'après les amendements en vigueur depuis 1914.

Relativement aux faillites commerciales, le conférencier parla des droits et recours des propriétaires et de ceux des créanciers en général. Il expliqua la juridiction de nos cours et dans quel cas il pouvait y avoir appel d'un jugement rendu par la Cour de Circuit.

En terminant, le savant avocat fit deux suggestions de la plus haute importance. Il propose d'abord que, pour le règlement des faillites commerciales, un bureau soit nommé par chacun de nos gouvernements provinciaux, à l'effet de simplifier les procédures actuelles et d'en éviter la lenteur. M. Elliot suggère en outre la révision et la codification de nos lois commerciales, travail devenu nécessaire.

MORT SUBITE A LIMOILOU

(Du correspondant de la PRESSE)

Québec, 27.—Madame Napoléon Côté, née Lévesque, de Limoilou, est morte subitement sur le trottoir, à quelques pas de sa demeure, en revenant de faire quelques achats chez un boucher. Le Dr Boulanger et le R. P. Vital, appelés en toute hâte, ne purent que constater la mort.

CHEMIN DE FER PACIFIQUE CANADIEN

Changement général d'horaire en vigueur le 30 mai.

DE LA GARE PLACE VIGER

7.45 a.m.—Tous les jours, Sainte-Agathe et stations intermédiaires.

8.45 a.m.—Excepté le dimanche, Ste-Agathe, Mont Laurier et stations intermédiaires.

9.45 a.m.—Dimanche seulement, Ste-Agathe, Labelle et stations intermédiaires.

10.15 a.m.—Dimanche seulement, Ste-Agathe et stations intermédiaires.

1.00 p.m.—Samedi seulement, Mont Laurier et stations intermédiaires. Wagon-salon pour Ste-Agathe.

1.15 p.m.—Dimanche seulement, Shawbridge, Ste-Agathe et stations intermédiaires. En vigueur le 26 juin.

1.15 p.m.—Samedi seulement, Ste-Agathe et stations intermédiaires.

1.25 p.m.—Samedi seulement (de la gare de la rue Windsor) Montfort Jct., Labelle et stations intermédiaires. En vigueur le 26 juin.

1.40 p.m.—Samedi seulement, Ste-Agathe et stations intermédiaires.

4.15 p.m.—Tous les jours excepté le dimanche, Ste-Agathe, Mont Laurier et stations intermédiaires.

4.30 p.m.—Tous les jours excepté le dimanche, Ste-Agathe et stations intermédiaires.

4.15 p.m.—Dimanche seulement, St-Jérôme et stations intermédiaires.

11.15 p.m.—Tous les jours, Saint-Jérôme et stations intermédiaires.

Québec.—9.00 a.m. excepté le dimanche. 1.30 p.m. tous les jours. 5.00 p.m. tous les jours, en vigueur le 26 juin. 11.30 p.m. tous les jours.

Trois-Rivières—9.00 a.m. tous les jours. 1.30 p.m. tous les jours. 5.00 p.m. tous les jours, en vigueur le 26 juin. 6.15 p.m. excepté le dimanche. 11.30 p.m. tous les jours.

Grand'Mère et Shawinigan Falls.—9.00 a.m. tous les jours. 1.30 p.m., 5.00 p.m. tous les jours, en vigueur le 26 juin. 11.30 p.m. tous les jours.

Joliette.—8.20 a.m. excepté le dimanche. 9.00 a.m. tous les jours. 1.45 p.m. samedi et dimanche seulement. 5.30 p.m., excepté le dimanche.

St-Gabriel.—9.00 a.m. tous les jours. 1.45 p.m. samedi seulement. 5.30 p.m. excepté le dimanche.

Un Chapeau de Paille neuf pour 25 Cts.

AVEC

Couleur DY-O-LA pour Chapeaux de Paille.

¶ La Couleur DY-O-LA pour Chapeaux de paille est une couleur idéale pour les chapeaux de paille, de toutes manières. Pas trop luisante quoique a l'épreuve de l'eau. Fait un chapeau neuf avec un vieux, sans l'apparence de peinture. ¶ Colorera aussi les souliers de satin et les paniers en osier.

ESSAYEZ LA

Noir, Bleu, Bleu Marine, Drab, Brun Foncé, Cardinal, Vert Foncé, Violet.

25 Centins la Bouteille avec la Brosse.

Chez votre Pharmacien, votre Marchand ou par la Malle.

The Johnson-Richardson Co., Limited, Boite 1240. Montreal, Can.

164-m,j,s-n yw

La plus Grande Vente de Chaussures dans l'Histoire du Canada

LE COIN ROND
485 rue Notre-Dame Ouest
ANGLE INSPECTEURS. Tous les Tramways mènent ici.

à la

MAKER TO WEARER
Singer
FIT-RITE SHOE CO.

LE COIN ROND
485 rue Notre-Dame Ouest
ANGLE INSPECTEURS. Tous les Tramways mènent ici.

Nous venons d'acheter de la fameuse maison Ames Holden McCready Shoe Co., 15,000 paires de chaussures de haute qualité à 35c dans la piastre, (nous devons cela au pouvoir de l'argent en cette saison difficile), et comme nous avons déjà un stock considérable de marchandises de haute classe nous sommes forcés de faire une vente extraordinaire à cette époque de l'année—au coeur même de la saison—quand tout le monde a besoin de chaussures.

REGARDEZ, ECOUTEZ ET LISEZ CHAQUE ITEM AVEC ATTENTION. IL Y A LA DE L'ARGENT POUR VOUS.

LA PLUS GRANDE VENTE DE NOUVELLES CHAUSSURES DE PRINTEMPS ET D'ETE QUI AIT JAMAIS ETE FAITE A MONTREAL COMMENCERA DEMAIN.

Bottines, oxfords et escarpins, fabriqués par les meilleurs manufacturiers de chaussures du Canada et des Etats-Unis A **MOITIE PRIX** et moins

Ce n'est pas un leurre ni une vente pour cause d'incendie. C'est la puissance de l'argent comptant et d'un stock considérable.

Rappelez-Vous que nous sommes loin du haut de la ville où les loyers sont exorbitants.

LE MILITAIRE

Elégante bottine militaire en gun metal et en poulain verni. Tiges dans toutes les couleurs. La plus grande occasion jamais offerte. Qualité régulière de $4.00 pour. . .

1.95

ESCARPINS

Escarpins de $5.50, cousus à la main, flexibles, s'ajustant comme un gant, dans tous les cuirs et styles . . . . . .

2.65

Nous faisons une spécialité des chaussures fines pour femmes, pour la rue et la toilette. Les derniers escarpins à 2 lanières, en gunmetal et cuir verni. Valeur de $4.00, pour . . . .

1.95

ESCARPINS KEWPIE

Les plus nouveaux, en cuir verni, chevreau mat ou combinaisons noires et blanches. Valeur de $6.50 p. .

2.95

2.95

OFFRES SPECIALES DE SINGER DE $4.00

Bottines et Oxfords Confortables POUR DAMES 1.98

Chaussures confortables et élégantes. Ces remarquables chaussures donnent un confort durable à toutes les femmes qui veulent réellement avoir les pieds à l'aise, parce qu'elles sont faites sur des formes spéciales qui s'adaptent à tous les pieds. Si les pieds vous cuisent, vous font mal, se fatiguent ou enflent par suite de la station verticale ou de la marche, vous trouverez du soulagement dans les Dr Kimball's Comfort Shoes.

Elégants Colonials

Pour les élégantes. Tiges en drap dans toutes les couleurs. Valeur régulière de $4.00 pour . . . .

1.95

Le Nouveau Soulier à 4 Oeillets

Tous les genres de talons désirés, empeignes en cuir verni ou gunmetal. Valeur de $4.00 pour . . . .

1.95

ENCORE UN NOUVEAU MODELE EXPOSITION

Empeignes en gun metal ou cuir verni. Valeur de $4.00, pour . . . .

1.95

1.95

Occasions pour Hommes

Bottines et Oxfords à trépointe Goodyear de $5.00, forme anglaise. Formes Hi-toe et Comfort, 40 modèles au choix. Toutes pointures, toutes au même prix.

BOTTINES EN CUIR TAN POUR DAMES,

ainsi que Colonials et escarpins, toutes les trépointes . . . . .

1.95

1.95

Lots désassortis d'escarpins et Oxfords pour femmes, de $3.50 à $5.00, pour . . . . .

95c

Commandes par la poste remplies.

Bottines d'écoliers en veau Box, de grosses chaussures pour dur usage, de $2.00, pour . .

95c

Faites suivant les lignes des pieds, plus réellement conformes à la forme du pied que toute autre chaussure à coussin. Chaussures véritablement confortables. Même sans les semelles à coussin, c'est le dernier mot du confort pour les pieds sensibles.

CHAUSSURES DE $6 POUR. . .

3.45

Commandes par la poste remplies.

Nouveaux Escarpins d'Eté

Pour fillettes. Grand choix dans tous les cuirs—à une et à deux courroies. Valeur de $3.00 . . . . . .

$1.45

SPECIAL

320 paires de bottines à boutons en cancvas blanc pour garçonnets et fillettes, de $2. Prix de vente. . . .

95c

DERNIER CRI POUR HOMMES

Chaussures et Oxfords à tige en drap, en gun metal et en cuir verni, de $6.00 pour . . . . . .

2.95

Bottines, pantoufles et Colonials pour dames. Pointures: 1, 1½, 2, 2½, 3, 3½, 6, 6½, 7. Tous les cuirs. Rég. $4.50 à $6.00, pour . . . .

95c

SOULIERS DE 5.00

2.65

Commandes par la poste remplies.

CHAUSSURES ET OXFORDS à semelles en caoutchouc, garanti, noirs et tan, de $6 pour

2.95

TRES SPECIAL

Bottines et Oxfords pour garçonnets et fillettes, de 2.50 à 3.50 . . 1.58

Chaussures de constables, de pompiers et facteurs, cousues à la main de $6.50.

3.45

3.45

Double semelle jusqu'au talon. Tiges acier. Valeur de $6.50

CHAUSSURES SCOUT

Chaussures Scout pour garçonnets de 2.50 . . . 1.50

Chaussures Scout pour hommes, de 3.50 . . 2.00

La Vente Commence Vendredi Matin, 28 Mai, à 9 a.m. Précises.

N'Oubliez pas l'Adresse

MAKER TO WEARER
Singer
FIT-RITE SHOE CO.

485 NOTRE-DAME OUEST,

Ancien Coin de Ronayne.

Lors même que vous auriez à faire 15 milles en chemin de fer, ne manquez pas la plus grande vente de chaussures qui ait jamais eu lieu au Canada.

BOUILLOIRES ET MARMITES

Parfaitement Nettoyées avec peu de Travail par

Si vous avez Besoin

de vêtements nouveaux, que la question d'argent ne vous embarrasse pas. Venez nous voir.

Costumes, Robes, Pardessus, Complets, Tapis, Prélarts.

$1.00 PAR SEMAINE.

S. L. Routtenberg & Cie

738-740 Sainte-Catherine Est. Près de la rue Panet. 171-2

BON POUR LES ENFANTS

Comme véritable tonique de printemps et pur aliment créateur de sang pour les enfants qui grandissent, l'Emulsion Scot est très recommandée par les médecins, parce qu'elle est pure, douce et non alcoolique. Tous les pharmaciens la vendent. Refusez les substitutions.

METROPOLITAN CREDIT

Si Vous le Désirez

NOTRE REPUTATION VOUS PROTEGE

La réputation que nous ont valu des années de commerce honorable et honnête est VOTRE garantie de satisfaction.

Ne manquez pas de visiter ce magasin --- Vous pouvez téléphoner votre commande, certain d'avance que vous obtiendrez satisfaction.

Si cela ne vous sourit pas de payer comptant les nouveaux meubles que vous avez l'intention d'acheter ce mois de mai-ci, le Metropolitan peut vous venir en aide avec son généreux mode de crédit.

Il n'y a rien en fait de meubles ou de fournitures de maison qui ne se trouve pas au magasin Metropolitan.

La qualité Metropolitan est connue par toute la ville, et notre vaste assortiment comprend tout ce dont vous pouvez vraisemblablement avoir besoin.

METROPOLITAN HOUSE FURNISHING Co., Limited

30 et 32 rue Notre-Dame Ouest.

Ottawa.—8.00 a.m. tous les jours. 5.55 p.m. tous les jours.

Staynerville.—8.00 a.m. tous les jours. 1.50 p.m. samedi seulement. 2.15 p.m. samedi et dimanche seulement. 5.55 p.m. tous les jours. 6.20 p.m. excepté le samedi et le dimanche.

Calumet.—8.00 a.m. tous les jours. 2.15 p.m. samedi et dimanche seulement. 5.55 p.m. tous les jours. 6.20 p.m. excepté le samedi et le dimanche.

St-Eustache.—8.00 a.m. excepté le dimanche. 10.00 a.m. le dimanche seulement. 12.30 p.m. excepté le dimanche. 4.35 p.m. excepté le dimanche. 5.15 p.m. excepté le dimanche. 6.20 p.m. excepté le samedi et le dimanche. 11.05 p.m. le dimanche seulement. 11.50 p.m. le dimanche seulement.

St-Lin.—8.00 a.m. excepté le samedi et le dimanche. 9.50 a.m. le dimanche seulement. 12.30 p.m. samedi seulement. 4.35 p.m. tous les jours excepté le dimanche. 10.30 p.m. le dimanche seulement.

DE LA GARE WINDSOR

Smiths Falls.—7.20 a.m. tous les jours. 8.45 a.m. tous les jours. 4.15 p.m. excepté le dimanche. 10.00 p.m. tous les jours. 10.50 p.m. tous les jours.

Ottawa.—8.30 a.m. tous les jours. 10.30 a.m. tous les jours. 4.05 p.m. excepté le dimanche. 7.40 p. m. dimanche seulement. 8.45 p.m. tous les jours. 10.15 p. m. tous les jours.

Pointe Fortune.—12.15 p.m. tous les jours. 1.30 p.m. samedi seulement. 5.10 p.m. excepté le samedi et le dimanche. 6.15 p.m. tous les jours. 11.20 p.m. tous les jours.

Rigaud.—8.30 a.m. tous les jours. 12.15 p.m. tous les jours. 1.20 p.m. le samedi seulement. 1.30 p.m. le samedi seulement. 4.05 p.m. tous les jours excepté le samedi. 5.10 p.m. excepté le samedi et le dimanche. 6.15 p.m. tous les jours excepté le dimanche. 7.40 p.m. le dimanche seulement. 11.20 p.m. tous les jours.

Caledonia Springs.—8.30 a.m. tous les jours. 10.30 a.m. tous les jours. 1.20 p.m. le samedi seulement. 4.05 p.m. tous les jours excepté le dimanche. 7.40 p.m. le dimanche seulement.

Vaudreuil.—7.20 a.m., tous les jours, 8.30 a.m. tous les jours, 10.30 a.m. tous les jours. 12.15 p.m. tous les jours. 1.20 p.m. le samedi. 1.30 p.m. le samedi seulement. 4.15 p.m. excepté le dimanche. 5.10 p.m. excepté le samedi et le dimanche. 5.30 p.m. tous les jours excepté le dimanche. 6.15 p.m. excepté le dimanche. 7.40 p.m. le dimanche seulement. 8.45 p.m. tous les jours. 10.00 p.m. tous les jours. 10.15 p.m. tous les jours. 11.20 p.m. tous les jours.

Sherbrooke.—8.25 a.m. tous les jours. 1.15 p.m. le samedi seulement. 4.10 p.m. excepté le dimanche. 7.15 p.m. tous les jours.

Waterloo.—8.25 a.m. excepté le dimanche. 12.45 p.m. samedi seulement. 4.10 p.m. excepté le dimanche.

Knowlton.—12.45 p.m. le samedi seulement. 4.10 p.m. excepté le dimanche.

Newport.—9.25 a.m. tous les jours. 4.55 p.m. excepté le dimanche, 8.10 p.m. tous les jours.

Boston.—9.25 a.m. tous les jours, 8.10 p.m. tous les jours.

Halifax—7.15 p.m. tous les jours.

Toronto et Chicago.—7.25 a.m. excepté le dimanche, 8.45 a.m. tous les jours, 10.00 p.m. tous les jours. 10.50 p.m. tous les jours.

St-Paul.—8.45 p.m. tous les jours.

Winnipeg et Vancouver.—10.30 a.m. tous les jours et 10.15 p.m. tous les jours.

LA PLUS RETENTISSANTE VENTE de BANQUEROUTE

QUI SE SOIT JAMAIS VUE SUR NOTRE CONTINENT

AURA LIEU A L'INCOMPARABLE MAISON

BLUMER'S

Qui vient de réaliser la plus heureuse transaction de son histoire en achetant comptant trois "stocks" de manufacturiers en banqueroute.—La réduction incroyable de nos prix va créer une panique dans le commerce de confection pour hommes à Montréal—car cet assortiment comprend un immense choix de tissus et modes les plus recherchés à des prix qui feront époque dans les annales du commerce.

Le MAGASIN sera MERCREDI ET JEUDI FERME
Pour Préparer cette inoubliable Vente

NOUS FAISONS APPEL : A TOUT | Homme de Profession, Homme de Commerce, Homme de Métier, Jeune Homme
Que c'est le moment favorable pour chacun de

DIMINUER 75%
LE COUT DE LEUR COMPLET DE

PREPAREZ-VOUS ET ATTENDEZ

LA VENTE Commencera à 9 a.m. LE VENDREDI 28 MAI

Tout article annoncé vaut 3 FOIS le prix que nous demandons.
Les arguments de vendeurs seront inutiles parce que les marchandises et les prix constituent la plus grande aubaine connue jusqu'ici.

S'il y a trop de Monde à l'intérieur, attendez à la porte, cela vous paiera.

Venez à cette Vente, même s'il vous faut faire un voyage de 100 milles; venez, cela vous paiera.

AVIS IMPORTANT — GRATIS

Avec chaque achat de $5.00 ou plus NOUS DONNERONS ABSOLUMENT

GRATIS UN PAQUET de SURPRISE

Valeur variant jusqu'à $5.00

OCCASIONS EN ARTICLES DE MERCERIE POUR HOMMES

FAUX-COLS EN TOILE POUR HOMMES, toutes les grandeurs et tous les styles. Régulier, 2 pour 25c, pour, chacun . 5c
(5c chacun, ou 50c la douzaine).

SOUS-VETEMENTS EN BALBRIGAN DOUBLE FIL POUR HOMMES. Valeurs régulières de 50c et 75c, pour . . 33c

CRAVATES EN SOIE, POUR HOMMES. Valeur de 35c, pour . 17c

CHEMISETTES POUR HOMMES ET GARCONNETS, toutes les grandeurs, col ouvert, roulant, jolies rayures fines, $1.00 pour 47c

CHEMISES DE NEGLIGE BLANCHES POUR HOMMES, $1.25 à $2.00, plastron empesé, chemises de grande toilette et plissées toutes avec manchettes empesées, genre habit pour 79c

SOUS-VETEMENTS D'ETE, valant 50c pour 23c

Plusieurs centaines de complets, valant de $10 à $12, $3.98

Plusieurs centaines de complets, valant de $12 à $15, $5.49

Plusieurs centaines de complets, valant de $15 à $18, $6.98

OFFRES SPECIALES DE LA JOURNEE D'OUVERTURE

COMME DEBUT, NOUS OFFRIRONS EN VENTE :

BEAUX PANTALONS POUR HOMMES

PANTALONS pour hommes, de $2.50 pour $1.29
BRETELLES pour hommes, valant 35c et 50c pour 16c
PANTALONS pour hommes, de $2.75, pour $1.69
PANTALONS pour hommes de $3.25 et $4 pour $2.25
CHAUSSONS valant 25c, pour . . . 8c

TOUT VETEMENT EST AJUSTE A VOTRE SATISFACTION

IL Y A AMPLE APPROVISIONNEMENT POUR LES GARÇONNETS DURANT CETTE VENTE
DES VALEURS MERVEILLEUSES :

Des milliers de complets, imperméables de printemps et pantalons à de merveilleuses réductions économiques. Complets à devant croisé et Norfolk, toutes grandeurs.

COMPLETS DE $4.50 pour garçonnets . . . $2.89
COMPLETS DE $6.00 pour garçonnets . . . $3.75
COMPLETS DE $8.50 pour garçonnets . . . $4.75
2,500 COMPLETS D'UNE MEILLEURE QUALITE dans les plus beaux lainages des vieux pays, confectionnés avec soin, dans les modèles les plus nouveaux, $8.00, $7.00, $8.00, $9.00, $10.00 et $11.50
IMPERMEABLES pour hommes. Valeur de $10.00 à $15.00. En vente à . . . $4.50, $5.00 et $6.50
PALETOTS DE PRINTEMPS pour garçonnets de 3 à 8 ans. Rég. $6.00 et $7.50. En vente à $3.75 et $4.95
PALETOTS DE PRINTEMPS pour hommes, toutes grandeurs. Régulier $18.00 et $20.00. En vente pour . . . . . $4.49 et $7.50
PANTALONS OU CULOTTES BOUFFANTES POUR GARCONNETS, en tweeds épais, importés. Régulier 75c, à . . . 38c

Venez en foule à la grande enseigne Jaune.

COMPLETS D'HOMMES

Vendredi matin, à 9 heures, nous offrirons en vente 55 complets en bon tweed pour hommes, val. jusqu'à $12.00 pour . . . $2.98
200 culottes bouffantes pour garçons, val. 75c, pour . . 23c
Chapeaux en feutre mou et en paille, dans les tout derniers styles. Rég. $1.50 à $2, pour 43c
50 paires de pantalons, valant $1.50, pour 47c

COMPLETS de GARÇONNETS

Vendredi matin, nous offrirons en vente 25 bons complets solides pour garçonnets, valant jusqu'à $4.00, pour 98c

Plusieurs centaines de complets, valant de $18 à $20 $7.98
Plusieurs centaines de complets, valant de $18 à $22. $9.98
Plusieurs centaines de complets, valant de $20 à $25 $11.98

Tout vêtement ou article mis en vente est à la toute dernière mode et de la plus haute qualité pour le prix. AVEC DE PAREILLES OFFRES, IL est de votre plus GRAND INTERET d'être ICI dès l'OUVERTURE, LE VENDREDI 28 MAI à 9 heures A.M.

BLUMER'S

270 BOULEVARD SAINT-LAURENT.
A L'ANGLE DE LA RUE DORCHESTER.

LES BOUCHERS S'ASSEMBLENT ET DISCUTENT

Les bouchers, membres de l'association ont eu leur réunion bimensuelle régulière, hier soir, dans leur salle au Monument National, sous la présidence de M. A. T. Gariépy.

L'on a, comme toujours, étudié plusieurs questions très importantes pour la société. Les bouchers devraient se faire un devoir de se rendre en plus grand nombre à ces réunions qui sont toujours intéressantes pour eux et utiles pour leur commerce qu'ils ont vu s'améliorer grandement grâce à l'association qui a à sa tête des officiers dévoués et capables.

A la réunion d'hier on s'est surtout occupé de la question du pique-nique annuel. Le comité de régie n'a pas encore décidé où aura lieu cette fête sportive. Les membres ont trois ou quatre endroits en vue. Déjà, les propriétaires de chevaux trotteurs ont commencé à donner leurs noms aux officiers. Les attractions seront nombreuses et variées.

GARE AUX ESCROCS

(Du correspondant de la PRESSE)

Québec, 27.—On vient d'afficher, au Bureau de Poste de cette ville, un avis attirant l'attention du public contre certains individus ou certaines compagnies de la région de Québec qui exploitent les badauds, par l'entremise des Postes de Sa Majesté, en obtenant de l'argent sous de faux prétextes. Ces individus ou ces compagnies annoncent dans les journaux que, moyennant l'envoi de quelques sous, ils enverront quelque chose de merveilleux.

CONFERENCE DU DEPUTE DE SAINT-JEAN, IBERVILLE

Le député de Saint-Jean-Iberville, M. Joseph Demers, a fait hier soir, une intéressante conférence devant les membres de l'Association de la Jeunesse Libérale, à la salle Dandurand. Avec une chaleureuse éloquence il a expliqué aux jeunes libéraux ce qu'a accompli l'administration Laurier, de 1896 à 1911, et a comparé ses grandes oeuvres avec les actes administratifs des conservateurs au cours de ces quatre dernières années. L'idée libérale, a dit M. Demers, est de faire du bien à toute la population. Celui des conservateurs est de protéger quelques classes.

L'orateur fit également allusion à la loi de clôture, aux dépenses d'organisation du premier contingent canadien, à la trève politique violée par les conservateurs et termina en prédisant le rappel au pouvoir de l'administration Laurier.

MM. Bertrand, Gladu, ex-député, Larivière et Massicotte, prirent également la parole. M. Irénée Vautrin, président.

Les Femmes Faibles Retrouvent une Force Nouvelle

Contre toute faiblesse spéciale dont souffrent les jeunes filles et les femmes, il n'y pas de remède plus certain que les Pilules du Dr Hamilton; elles maintiennent cette santé robuste que toutes les femmes désirent si ardemment, elles chassent la maladie et amènent une force qui dure jusqu'à l'âge avancé.

Le sang est richement nourri par les Pilules du Dr Hamilton. L'appétit est augmenté, la faiblesse et les maux secrets font place à une abondance d'énergie et une réserve de vigueur.

Pas une jeune fille pâle, pas une femme souffrante ne devrait manquer de retirer le bien énorme que donnent les Pilules du Dr Hamilton; achetez une boite à 25c aujourd'hui. (ann)

Pour Supprimer les Poils Follets du Visage, du Cou ou des Bras

Ayez un peu de delatone en poudre sous la main et lorsque des poils follets apparaissent, préparez une pâte avec un peu de poudre et d'eau, puis étendez-en sur la surface velue. Après 2 ou 3 minutes enlevez-la, lavez la peau et elle sera entièrement exempte de poils follets ou de défectuosités. Ce simple traitement est infaillible, mais vous devriez voir à avoir le véritable delatone, au contraire vous pourriez être désappointée. (ann)

Mondanités

On annonce les fiançailles de Mademoiselle Blanche D. Montet, fille de notre ancien collègue, M. Edmond Montet, avec M. Emile Dionne, fils de M. Auguste Dionne.

MESSAGE D'UNE FEMME AUX FEMMES

Si vous souffrez d'une sensation de faiblesse, de fatigue, de maux de tête, de mal de dos, si vous avez des sensations d'abattement, de faiblesse de la vessie, de constipation, de maladies carrhales, de douleurs dans le côté à intervalles chroniques ou non chroniques, de gonflements ou de malaises de ce genre d'un caractère anormal, d'une sensation de déplacement ou de chute des organes internes, de nervosité, d'un besoin de verser des larmes, de palpitation, de l'"es étincelantes; si vous avez un cercle de bistre au-dessous des yeux, ou si la vie ne vous sourit pas, je vous conseille de m'écrire pour vous procurer ma méthode toute simple de traitement à la maison, avec essai absolument gratuit de dix jours franco en même temps que des références de dames du Canada qui vous diront avec plaisir comment elles ont gagné santé, force et bonheur en suivant cette méthode. Ecrivez aujourd'hui. Adresse : Mme M. Summers, boîte 41, Windsor, Ont.

Il ne faut pas aller si loin pour avoir des Biscuits Tipperary
ENREGISTRES
(Simplement Chez l'Epicier le plus Près de Chez Vous) 35

LAVETTINE
Marque de Fabrique Enregistrée — Fait au Canada
Un ennemi des pellicules et de la chute des cheveux. Il empêche l'irritation du cuir chevelu.
Chez tous les pharmaciens.

POUR MERCREDI PROCHAIN

Le concert organisé par Mme Destroismaisons, au bénéfice des convalescents canadiens-français, aura lieu le 3 juin prochain au Monument National. Parmi les artistes qui figureront sur la scène, ce soir là, on remarque, outre Mme Destroismaisons, Mme Brousseau et Archambaud-Thomé, Mlle Jancy, MM. Frs Thomé et Henri Hébert.

Billets chez Archambault, rue Sainte-Catherine-Est, près Saint-Denis.

Worcester, Mass., 25.—La succursale St Joseph des Artisans donnait un parti de whist, jeudi soir, au bénéfice du fonds scolaire. L'assistance était assez nombreuse et le succès financier est très satisfaisant, puisqu'il a rapporté la somme de $69.80 de profit net.

La 2ième GRANDE VENTE D'ECOULEMENT DU Fonds de Banqueroute DE M. MARCHAND

Vendredi et Samedi ST. GEORGES STORE Enreg.
Sous la Nouvelle Administration du

Tous les vêtements annoncés valent au moins trois fois le prix auquel ils sont offerts.

Les plus grandes valeurs d'une vente de banqueroute encore offertes aux acheteuses judicieuses.

POUR DAMES et JEUNES FILLES

MANTEAUX
LOT No 1 — Valant jusqu'à $11.50 pour . . $3.49
LOT No 2 — Valant jusqu'à $15.00 pour . . $4.75
LOT No 3 — Valant jusqu'à $25.00 pour . . $6.95
LOT No 4 — Valant jusqu'à $27.50 pour . . $9.95

COSTUMES
Tout le fonds de banqueroute de costumes de Marchand à partir de $3.95
Même s'il vous faut venir de loin, venez.

et ROBES
Toutes les robes de ce magasin DOIVENT PARTIR et elles sont marquées en conséquence
75c ET PLUS.

BLOUSES — Un lot spécial pour l'ouverture, vendredi 19c — valant jusqu'à $1.00

NE MANQUEZ pas de vous faire montrer nos blouses spéciales à 74c

The ST. GEORGES STORE
284 RUE SAINTE-CATHERINE OUEST.

L'ŒUVRE DU LIVRE FRANCAIS A MONTREAL

L'idée a été lancée récemment qu'une excellente manière d'aider nos compatriotes à assurer la survivance du français dans Ontario, c'est de leur procurer des livres français.

C'est là assurément une forme d'aide que bon nombre de gens seraient en situation d'apporter à nos vaillants compatriotes d'Ontario; combien conservent chez eux des livres, des revues, dont ils pourraient facilement se départir, et qui envoyés là-bas seraient susceptibles d'être lus avec intérêt et profit, pour le double avantage des individus et de la race.

La Société Saint-Jean-Baptiste de Montréal s'offre à servir d'intermédiaire entre les donateurs de la ville ou de la province et l'Association Canadienne-française d'Education d'Ontario.

Que ceux qui peuvent disposer de quelques volumes pour cette fin les fassent parvenir au siège social de la Société, au Monument National, Boulevard Saint-Laurent, et la Société sera heureuse de les expédier, à ses frais, à Ottawa.

Là où la Société compte des sections organisées, celles-ci pourront centraliser les dons faits par des personnes de leurs districts et les remettront ensuite au Conseil Général, en même temps que les noms des donateurs.

Si dans les paroisses de la ville quelques-uns de MM. les curés acceptaient de constituer chez eux des dépôts où seraient reçus ces livres, sur un appel de leur part, la Société verrait à faire parvenir les dons à destination.

La Société fera publier de temps à autre la liste des noms des personnes qui auront bien voulu coopérer à "L'oeuvre du Livre français".

Elle est heureuse d'accuser réception de deux envois dès aujourd'hui faits par MM. Emile Miller et Elzéar Poitras.
(Communiqué)

La Vente Semestrielle de Blanc de Murphy

Commence, Vendredi, le 28 Mai

Le succès des ventes de Murphy est dû en grande partie au soin que l'on apporte à les préparer. Ces ventes sont préparées plusieurs mois à l'avance et elles sont presque toujours bien organisées avant la publication de la première annonce. Nous avons apporté plus de soin et plus d'attention que jamais à notre vente semestrielle de blanc pour 1915.

Cette vente comprend toutes les séries de marchandises que nous vendons. Des séries différentes seront offertes chaque jour et des ventes spéciales seront préparées durant le mois. Satisfaction garantie. Lisez chaque jour nos annonces. Vous y trouverez les plus remarquables occasions encore offertes dans la plus grande de toutes les ventes semestrielles de blanc de Murphy.

Des Milliers et des Milliers de Superbes Vêtements Blancs sont Offerts à Prix Réduits dans cette Vente.

Des Meilleures Valeurs. Jolis Modèles. Superbes Tissus.

La plus grande vente semestrielle de blanc de Murphy commence vendredi, le 28 mai et elle durera un temps limité seulement.

Des valeurs différentes seront offertes chaque jour et chacune sera d'une grande importance.

Nous garantissons que les vêtements offerts durant cette vente sont parfaits sous les rapports du tissus, de la coupe et de la confection.

Cache-Corset de .95 à 1.50 pour .49

400 cache-corset pour dames, en beau nansouk et en belle batiste, garnis de magnifique broderie, de dentelle, de ruban et de trou-trou; toutes les grandeurs dans le lot. Rég. .95 et 1.50. Vendredi . . . . . **.49**

Combinaisons de 1.50 à 2.95 pour .95

300 combinaisons pour dames, en belle batiste et en joli nansouk, garnies de broderie, de dentelle, de ruban de soie et de trou-trou; toutes les bonnes grandeurs de 34 à 44. Des douzaines de modèles et de dessins au choix. Rég. de 1.50 à 2.95. Vendredi . . . . . **.95**

Pantalons de 1.50 pour .49

144 pantalons pour dames, en belle batiste et en joli nansouk, ouverts ou fermés, garnis de belle broderie de dentelle et de jolis rempils. Toutes les grandeurs dans le lot. Rég. 1.50. Vendredi . . . . . **.49**

Chemises de Nuit. Rég. de 1.50 à 2.95 pour .89

300 chemises de nuit pour dames, en nansouk et en batiste. Modèle fermé, col montant, garnies de très belle broderie et de dentelle, manches courtes, garnies de ruban et de trou-trou; des douzaines de modèles et de dessins au choix. Rég. de 1.50 à 2.95. A écouler vendredi à . . . . . **.89**

JUPONS DE 1.95 A 2.50 POUR .98

Jupons pour dames, garnis de magnifique broderie; quelques-uns en beau nansouk; des douzaines de dessins au choix. Toutes les grandeurs dans le lot. Rég. de 1.95 à 2.50. Vendredi . **.98**

Une Offre très Spéciale au Rayon des Travaux Artistiques à l'Aiguille

COMBINAISONS POUR GARCONNETS, en Seersucker blanc avec manchettes, collet et ceintures bleu pâle ou rose pâle, festonnées en de petits modèles simples pour travail solide. Finies avec bouton et boutonnières. Grandeurs pour garçonnets de 1 à 4 ans. Régulier 1.00. Vendredi . . . . . **.69**

Carrés et chemins japonais de .35, quelque chose d'idéal pour la table ou le bureau de toilette dans les maisons d'été. En vente à, chacun . . . . . **.25**

Dessus de coussins de .50, admirablement brodés et avec frange; petit format, oblong, approprié particulièrement pour canots. Chacun.. **.39**

Corsets - Des Centaines de Corsets à la Mode à Ecouler à 1.95

Rég. 3.00, 4.00, 4.50, 5.00, 6.00 et 7.50.

L'un des plus importants items de l'ouverture de notre vente de blanc sera cette offre de corsets. Vous y trouverez des centaines de modèles, y compris ceux des principales marques canadiennes et américaines.

Bon Ton, Modart laçant en avant, C/B à la Spirite, quelques modèles Nemo de petits numéros seulement, Thompson ajustés comme un gant, American Lady et Mde Lyra. Tous de jolis modèles pour le moment. Ce sont des séries spéciales que nous voulons discontinuer. Toutes les grandeurs dans le lot: de 18 à 30. Valant jusqu'à 7.50. Vendredi. **1.95**

The John Murphy Company Limited

NOUVELLES OUVRIERES

Une campagne de propagande, qui rappellera le souvenir des vieilles luttes d'autrefois, où les Urbain Lafontaine, les Dubreuil, les Georges Warren, les J. A. Rodier, prêchaient la bonne nouvelle de l'unionisme, aux ouvriers de Montréal, va s'ouvrir prochainement, dans notre ville. Elle sera conduite par le conseil de district des charpentiers menuisiers de Montréal, sous les auspices des unions affiliées à la Fraternité-Unie, et parmi les ouvriers de ce métier. Une circulaire, signée par l'organisateur N. Arcand, est déjà distribuée dans toute la ville, pour préparer les voies. La première assemblée, où l'on tirera, pour ainsi dire, le premier coup de canon de cette nouvelle campagne, aura lieu mardi prochain, 1er juin, dans la salle de l'ancien hôtel de ville du Mile-End, coin Laurier et Saint-Laurent. MM. A. Verville et Joseph Ainey seront parmi les orateurs.

* * *

L'union des rembourreurs, local No 78, de Montréal, a remporté un magnifique succès de popularité, au cours de son assemblée publique, vendredi soir, à la salle Gordon. L'assistance était très nombreuse. M. Alfred Peterson, président du local, était assis au fauteuil. Les orateurs de la soirée furent MM. Richard Lynch, de la Fraternité unie des charpentiers menuisiers et Louis Beuloin, organisateur général des ouvriers des brasseries. Il parlèrent de l'organisation ouvrière, et dirent les bienfaits que les unions ont rapportés, pour les travailleurs, en Angleterre, aux Etats-Unis, en Canada, et dans tous les pays du monde." Plus un pays est avancé en progrès et en civilisation, ont-ils dit, et plus les unions ouvrières sont prospères. Par contre, c'est dans les pays arriérés, incivilisés ou courbés sous le joug de l'esclavage, comme en Chine, que les unions ouvrières sont inconnues. La raison? c'est que dans ces pays, il n'y a pas d'ouvriers; il n'y a que des esclaves." Ils furent longuement applaudis.

Un grand nombre de nouveaux membres se firent inscrire sur les listes de l'union. A l'issue de la séance, une agréable surprise attendait les assistants. Un concert-boucane, fut organisé, pendant lequel règna le plus cordial et plus fraternel entrain. Des artistes amateurs, dont le talent de chanteurs et de musiciens fut, pour beaucoup, toute une révélation, se firent entendre. Leur modestie refuse que leurs noms soient publiés. M. R. Thomson, le violoniste bien connu, oua plusieurs morceaux de son beau répertoire, et M. S. Graham accompagnait au piano. Des rafraichissement, et du bon tabac canadien furent servis gratuitement. L'assemblée se termina au milieu de l'enthousiasme général.

* * *

Les ingénieurs stationnaires, de la cour Laurier, invitent tous les ingénieurs stationnaires de la cité de Montréal, à assister à l'assemblée, qui aura lieu, ce soir, dans la salle du "Prix courant", 80a rue Saint-Denis, pour entendre de nouvelles explication, au sujet des règlements imposés par la nouvelle loi provinciale. La question suivante sera discutée? Est-il équitable de faire payer aux seuls ingénieurs stationnaires, une double taxe? Tous sont intéressés dans cette question.

* * *

Réunions pour ce soir, 4me jeudi du mois:

TEMPLE DU TRAVAIL: Comité exécutif du conseil des métiers et du travail; Section des étiquettes unionistes.

QUARTIERS DE LA CONSTRUCTION: Union No 178 des charpentiers de navires.

Le monde entier demande du blé!

De tous les pays, s'élève le cri : "Donnez-nous du blé, il nous faut du blé."

Le maïs, l'avoine et les autres céréales, sont tous dignes de considération, mais le blé, le roi des céréales, est le suprême produit alimentaire de l'humanité.

Cela est dû à ce que la nature a mis dans cette magnifique céréale une nourriture bien proportionnée pour l'alimentation du sang, des nerfs, des os et du cerveau.

Le blé est **une** céréale dont l'homme ne peut pas se passer.

Il est assez étrange cependant que dans le pain blanc, lequel est fait de blé, on écarte la substance nutritive du grain de blé qu'on sacrifie à la blancheur.

"FORCE"—une céréale faite du plus beau blé canadien entier parfaitement cuit avec du malt, roulé, rôti et grillé, constitue une des manières les plus satisfaisantes de manger du blé.

Les minces flocons dorés sont croustillants, ont un goût d'amande et, servis avec des fruits, sont délicieux tout autant que nutritifs.

Faites-vous une règle de manger de la "FORCE" au moins une fois par jour --- c'est moins cher et plus nourrissant qu'une somme égale de viande ou d'oeufs.

Une enveloppe de papier ciré protège chaque paquet de "FORCE". Conserve la délicieuse saveur du blé entier cuit. Eloigne la poussière, etc.

Prix 15c---elle vaut cela.

154

Fait par The H-O Company, Hamilton, et en vente par tous les bon Epiciers.

OUVERT LE SOIR

Lande's LIMITED

(Successeurs de LANDE BROS.)

Tél. Est 5780

NOTRE GRANDE OUVERTURE

aura lieu **VENDREDI, LE 11 DE JUIN.** Ce jour-là, nous donnerons un cadeau superbe et utile à toutes les femmes qui visiteront notre magnifique établissement nouveau.

Nous sommes prêts à commencer les affaires. Venez voir notre merveilleux assortiment **DE MEUBLES, DE POELES, DE TAPIS ET DE FOURNITURES DE MAISON.** Toutes nos marchandises sont nouvelles et à la dernière mode. Achetez maintenant et nous vous mettrons de côté un souvenir.

Voici une occasion spéciale pour cette semaine : Ce magnifique bureau en quart de chêne ou en acajou pâle ou foncé, comme la vignette,

$17.95

Apportez ce coupon avec vous. Il donne droit au porteur à un magnifique souvenir en le présentant au No 733 rue Sainte-Catherine Est, vendredi, le 11 juin.

LANDE'S LTD.

Meubleurs de Maisons au Complet

Lande's LIMITED

Comptant ou Crédit

Un Magasin Seulement

733 RUE SAINTE-CATHERINE EST

ENSEIGNES

Toutes Sortes

ELECTRIQUES, CUIVRE, VERRE, COTON, PEINTES

Téléphonez-nous pour vous informer, et notre représentant ira vous voir.

FABRIQUE Main 1195 — BUREAU Up. 7716

DENIS ADVERTISING SIGNS LIMITED

Edifice Drummond

152-n

ACCOUREZ EN FOULE,

Pour la fin de Semaine de la Deuxième Grande Vente du Stock de **F. QUEVILLON & CIE,** 470 BEAUBIEN, à la Maison

L. M. LEFEBVRE Limitée

396 RACHEL EST

VENDREDI ET SAMEDI seront deux jours de vente merveilleuse en avantages économiques. Aucune personne économe ne doit perdre cette chance.

EPICERIE

Plus bas que les prix du "gros". 4 boites tomates, les meilleures marques **29c**
Pas plus 4 boites.
2 boites pois Simcoe . . . **11c**
2 boites fraises ou framboises dans le sirop . . . **24c**
3 lbs beaux pois verts importés, choisis **20c**
2,000 paquets gelée assortis, Impérial, Listers, Dalton ou Colonial. Spécial à **7c**
600 lbs bon café moulu. Val. 30c la livre pour . . . **19c**
1 grande boite allumettes silencieuses, 1500s. Val. 15c pour **8c**
1 boite moutarde en poudre. Val. 15c pour **8c**
2 boites soupes Campbell, assorties, pour **22c**
Pas plus 2 boites.
5 morceaux savon Polo, pour **11c**
1 paquet Icing ou pouding Listers **7½c**
1 grand verre de marmelade Pink ou 1 pot marmelade Ticklers. Val. 25c pour **14c**
1 boite bon vernis à tuyaux, Sultana. Val. 10c pour . . . **6c**
500 boites bon sirop table Karo. Valant partout 15c . . . **10½c** pour . . . . .
1 morceau savon Sincère, genre Bon Ami. Valant partout 12c pour **7c**
1 paq. macaroni ou vermicelle Importé Price. Val. 15c . . **10c** pour . . . . .
1 boite fèves au lard, 2 livres **7c**
Pas plus 3 boites.
1 flacon salade aux oignons **9c**
3 boites savon Mexanic, Boss ou Velvet, pour les mains. Val. 10c chacune pour **23c**
2 boites sardines à l'huile pour **10c**
Pas plus 3 boites.
1 grande boite poudre à pâte, 1 livre, pour **8c**
1 grande boite cacao pur, ½ lb. Val. 15c pour **10c**
200 lbs bonnes noix Grenobles. Valant 25c la livre, pour **18c**
1 grande boite mine Enameline, Val. 10c pour **7c**
1 bout. Ammonia liquide . . **7c**
½ bout. vinaigre Malt anglais. Val. 15c pour **9c**
1 flacon marinades anglaises Swan ou Maconochie, 20 oz. Val. 25c, pour. **19c**
10 lbs sucre granulé, avec commande. **69c**
6 paq. allumettes "Parlor", 500s. Valant 5c chacune, pour. . **22c**
1 boite prunes bleues dans le sirop. Val. 15c pour. . . **11c**
1 boite poires, 2 lbs, dans le sirop. Val. 18c, pour. . . **10c**
6,000 Pyramides attrape-mouches. Val. 5c chacune. Pour cette vente, 5 pour. **5c**
500 btes asperges entières Soleil. Val. 35c pour. . . **24c**

LIQUEURS ET MEDECINES

1 bout. brandy Frappin. . . **99c**
1 gros flacon gin D. K. . . **$1.09**
1 bout. vin tonique Mariani, val. $1.50 pour. . . **99c**
1 bout. rye Corby Special Selected. **97c**
1 bout. Vermouth français ou Italien. Val. $1.00 pour. **79c**
1 bout. Extrait Malt. . . **19c**
1 bout. sirop goudron à l'huile de foie de morue. Valant 35c, pour. **9c**
1 bte tablettes Rivales. **66c**
1 bte pilules Pap-Sag. Val. 50c, pour. **36c**
Une quantité de médecines du Père Morisey. Plusieurs numéros, tous de 25c et 50c, pour. . . . **19c** ET **39c**

NOUVEAUTES EXTRA SPECIAL

Indiennes à robes, unies et rayées de différentes couleurs. Val. 10c la verge, pour. **8½c**
Etoffes à robes, gris, bleu-marine, rouge grenat, rose pâle, bleu pâle, blanc et noir. Toujours vendues 50c, pour **39c**
Seulement 22 pièces de coton très fin, fini toile. Régulier 15c la verge. Tant qu'il y en aura à. **11c**
1,000 verges beau coton blanc. Val. 12c la verge pour **7c**
Pas plus 10 verges.
Seulement 9 rugs, beaux dessins, 3 x 3 verges. Valeurs rég. $11.00, pour. **$6.29**
7 rugs, 3 x 4 verges. Val. rég. $14, pour. . . **$8.89**

PAPIERS-TENTURES

Un choix incomparable parmi 900 nouveaux dessins à des prix très réduits.
700 rouleaux papier, nouveaux dessins pour salon ou boudoir. Valant 50c la pièce, pour. . **20c**
200 rouleaux papier pour chambre, cuisine ou corridor. Val. 20c la pièce, pour. **7½c**
Balance de lot de papier de plusieurs rouleaux, suffisant pour un appartement. A partir de, le lot **19c** A **$1.50**
Bargain.

ATTENTION

500 boites de peintures assorties d'une pinte. Couleurs : crème, brun, vert pois, vert français, gris, etc., etc. Valeur réelle de 60c la boite, pour **34c**

IMPORTANT

Tout notre assortiment de granit rouge corail ou blanc, sera sujet à un escompte de **20%** pour cette vente.
1 balai pour enfant . . . **9c**
1 poêle à l'huile, 1 rond. 1 mèche. Valeur rég. 50c pour **29c**
1 poêle à l'huile, 2 brûleurs, 1 mèche. Valeur rég. $2.50, pour **$1.69**
1 poêle à gaz. Valant $2.50, pour **$1.29**
1 cheval américain "Durbar II" gagne le Derby Epsom. **$2.29**
$3.50, pour . . . . .
1 douz. belles assiettes en pierre blanche, creuses ou plates. Val. rég. 80c la douz., pour **49c**

TELEPHONES ST-LOUIS 2595-2596

calendrier

Région des Grands Lacs et de la Baie Georgienne, Vallée d'Ottawa, du Saint-Laurent, Golfe et Provinces Maritimes, —Beau et frais aujourd'hui et demain.

Lac Supérieur—Beau et frais aujourd'hui et demain.

Provinces de l'Ouest.—Averses locales, généralement beau aujourd'hui et demain.

Chiffres fournis par M. R. de Meslé, gérant de Hearn et Harrison, 35 rue Notre-Dame Est.

MAXIMA ET MINIMA

Aujourd'hui, maximum.	67
Même date l'an dernier.	85
Aujourd'hui minimum.	32
Même date l'an dernier.	63

Baromètre : 8 a.m., 30.08 ; 11 a.m., 30.03 ; 1 p.m., 30.02.

Lever du soleil.	4.19
Coucher du soleil.	7.34
Lever de la lune.	6.45
Coucher de la lune.	2.47

Pleine lune, le 28 à 4 h. 39 m. p.m.

FETE DU JOUR

Sainte Marie-Magdeleine de Pazzi, encore à la fleur de l'âge, obtint à force d'instances de ses parents la permission d'entrer dans le monastère des Carmélites de Florence. Sa piété était si admirable qu'elle passait quelquefois huit jours entiers en extase. Tant de grâces extraordinaires furent traitées d'illusions et elle fut soumise durant cinq années entières à la plus rude épreuve. Enfin Dieu lui rendit le calme et la consola par sa divine présence. Elle reçut le don des miracles et de prophétie et mourut l'an 1607, âgée de 41 ans.

EPHEMERIDES

Le cheval américain "Durbar II" gagne le Derby Epsom.

Nashua, N. H., 26—M. et Mme Annio Leblanc, de retour de leur voyage de noces ont été l'objet d'une jolie réception chez M. et Mme Joseph Leblanc, No 7 rue Badger. Il y eut amusements variés, tels que chant, musique durant lesquels des rafraîchissements furent servis.

—Mme Onésime Poitras et son fils Omer sont partis pour Saint-Hyacinthe visiter leur fils et frère, Rév. Frère Maxime, dangereusement malade au juvénat des Frères du Sacré-Coeur.

Augusta, Me., 26.—M. l'avocat Fortuna Belleau, récemment arrivé parmi nous a, ouvert un bureau sur la rue Water.

—M. J. T. Dufresne, boulanger de cette ville, a l'intention d'aller s'établir à Haverhill, Mass.

—Mme J. Blanchette, qui a subi une grave opération à l'hôpital général Ste Marie de Lewison, reviendra dans son foyer cete semaine.

—M. Edouard Lemieux, de Lewiston, était de passage en cette ville, cette semaine, dans le but d'obtenir le contrat pour la construction de la nouvelle manufacture de chaussures.

Holyoke, Mass., 26.—M. François Dutilly est décédé à Saint-Denis de Richelieu, à l'âge de 88 ans. Il laisse six enfants, 4 garçons et 2 filles. M. Dutilly était le père de Mmes René Duval, du No 44, rue Cabot et Délia Matte, de cette ville.

—Mme Alphonsine Sorel, âgée de 59 ans, est décédée hier après-midi, au City Hospital. Lui survivent deux fils et une fille. Les funérailles ont eu lieu à l'église du Précieux-Sang et l'inhumation au cimetière Notre-Dame.

Taunton, Mass., 26—Le carnaval donné sous les auspices de la Jeune Garde du Sacré-Coeur, de la paroisse Saint-Jacques, a remporté un succès extraordinaire. Le premier soir, la Garde Saint-Michel, de la paroisse Saint-Antoine, essaya en vain de défaire la Garde Saint-Jean-Baptiste, qui, à son tour, dut baisser couleurs devant les Francs-Tireurs de New Bedford, qui, en fait de parade, d'évolutions, ne cède le pas à personne.

—Mme Napoléon Bérubé est revenue d'une visite de près d'un an chez des parents à Napierville, Canada.

—Mme Charles Guimond, de Worcester, Mass., est en visite chez son père, Pierre Bernier, de la rue Madison.

BULLETIN des OCCASIONS de VENDREDI le 28 chez GOODWINS

Aux Magasins pour Hommes

Complets Marque Society, 10.00

Réduits de 20.00, 22.50, 25.00 et 27.50. Une vente d'écoulement de 50 complets de notre assortiment de vêtements Society. Jolis bruns et gris; grandeurs: de 35 à 40. Une superbe occasion d'acheter un complet de première qualité à . . **10.00**

Complets Bleu Marine à 15.00

Complet bleu marine spécial de Goodwins, exactement de la même qualité que ceux que nous vendions avant la hausse générale des prix. Tous les modèles nouveaux à offrir dans cette série fameuse à **15.00**

Sous-vêtements en Balbriggan de Penman (Des "Seconds")

Corps et Caleçons .39 — Combinaisons .67

Un millier de vêtements arrivés au magasin mardi matin seulement. Une offre semblable à notre vente extraordinaire de la semaine dernière.

Corps et caleçons No 47 de Penman; grandeurs: 34 à 44. **.39**
Caleçons; grandeurs: de 32 à 42. Chacun. . . . . **.39**
Le complet . . . . . **.75**
Combinaisons; grandeurs: de 34 à 44, faites pour vendre à 1.00, 1.25 et 1.50. Chacune . . . . **.67**

Corps, longues manches à gousset
Caleçons, longueur à la cheville, avec fourche à gousset.
Combinaisons, manches longues et longueur à la cheville.
Combinaisons, manches courtes et longueur à la cheville.
Combinaisons, manches courtes et longueur au genou.

Prélarts à Plancher

Ce sont des "seconds", mais de meilleure qualité que le prélart généralement vendu sous ce nom.
500 verges, fait pour vendre à .30 et .35 la verge carrée. Comme il est très légèrement imparfait, nous l'offrons à, la verge carrée. . . **.25**
Autres qualités à .35, .40 et jusqu'à 1.50 la verge carrée.

Coupons de Tapis (avec frange)

75 nattes avec frange, pour descentes de lit, rugs de sofa ou de foyer 22½ x 45 pouces Vendredi, chacune. . . **.59**

Carpettes

Carpettes Tapestry sans couture
1¾ x 2½ verges 4.85
2¼ x 3 verges 7.50
Des valeurs vraiment merveilleuses.

—Au deuxième étage.

Papiers-Tentures

Papiers pour chambre à coucher, que nous vendions de .07½ à .12½, pour, le rouleau . . . . . **.05**
Papiers pour chambre à coucher, que nous vendions de .15 à .25, pour, le rouleau . . . . . **.10½**
Papiers pour salon, que nous vendions de .20 à .25, pour, le rouleau . . . . . **.12½**
Papiers pour salon, que nous vendions de .40 à .60, pour, le rouleau . . . . . **.25**
Papiers pour passage, que nous vendions de .20 à .30, pour, le rouleau . . . . . **.12½**
Papiers pour passage, que nous vendions de .40 à .75, pour, le rouleau . . . . . **.25**
Véritables papiers Oatmeal écossais, 30 pouces de large, 8 verges par rouleau, le rouleau . . . . . **.27**
Les meilleurs papiers lavables vernissés doubles, le rouleau . **.25**

Au deuxième étage.

Images non Encadrées .10

Des douzaines et des douzaines de ces images, réduites de .25, .30, .50 et .85 à, chacune . . . . . **.10**

—Au sous-sol.

Offre de la Salle Française

Quelques superbes robes en voile rayé de couleur viennent de nous arriver pour être vendues à environ, chacune **12.98**

—Salle française, au 1er tage.

Soies Paillette

500 verges de superbe satin Paillette, en un joli choix de nuances nouvelles et principales, y compris le noir. C'est le reste d'un achat extraordinaire. A écouler maintenant à, la verge . . . **.59**
220 verges de Shantung naturelle de 34 pouces, réduite de .80 à, la vg **.59**
100 verges de velours à côtes crème, de 27 pouces, réduit de .75 à, la vg **.59**

—Au premier étage.

Sous-vêtements

Pantalons, modèle parapluie, pour dames; garnis de broderie suisse, ouverts ou fermés. Réduits de .50 ouverts ou fermés. Réduits de .50 à, chacun . . . . . **.35**
Pantalons, modèle parapluie pour dames, garnis de dentelle au crochet, modèle ouvert seulement. Réduits de .45 à, chac. **.25**

Bas

Bas pour dames, en cachemire, sans couture et de couleurs durables, faits pour vendre à .75, mais ils ont été légèrement endommagés dans la fabrique. Vendredi, la paire. . . . . **.49**
Chaussettes pour bébés, à fonds blancs, hauts fantaisie; pointures: 4½, 5 et 5½. Réduites de .12½ à, la paire . . . . **.10**
et **.12½** est un prix très spécial.

—Au rez-de-chaussée.

Tissus lavables .06

Guingans pour robes, dessins à carreaux, à rayures et à carreaux écossais. Prix ordinaire: .09½. Vendredi, la verge. . . . . **.06**
1000 verges de mousseline blanche rayée. Prix ordinaire: .10. Vendredi, la verge. . . . . **.06**
Tissu Lily imprimé de 27 pouces. Prix ordinaire: .12½. Vendredi, la verge. . . . . **.06**

Au premier étage.

Pendules

De 3.75 réduites à 2.69
De 5.00 réduites à 3.98

Celles réduites à 2.69 sont des pendules de cuisine—une pendule octogonale se fixant au mur, caisse en noyer plaqué, mouvement en cuivre de huit jours et donnant l'heure juste.
Celles réduites à 3.98 sont des pendules de cheminée en métal, avec caisses émaillées noires et piliers dorés, pattes et garnitures dorées. Mouvement en cuivre de huit jours, sonnant les heures et les demies.

Articles Fantaisie en Cuir

Vente d'écoulement finale du gros achat que nous avions fait pour la vente Victoria. Sacs avec trousses de voyage, étuis à musique se repliant, boîtes à faux-cols, boîtes à cravates et à gants et quelques superbes sacoches avec garnitures de toilette, 150 articles et vous pouvez les comparer avec toutes les sacoches que l'on vous offre ailleurs de 1.50 à 5.00. Prix de Goodwins, vendredi. . . . . **.98**

Au rez-de-chaussée.

Rendez-vous chez Goodwins

Le magasin Goodwins sera fermé à 5.30 le soir à partir de lundi, le 31 mai. Il ouvrira comme à l'ordinaire à 8.30 a. m.

Formes de 1.49 à 2.49 pour .39

300 chapeaux non garnis. Toutes les couleurs portées dans le moment, y compris des chapeaux en paille de Milan pour la promenade. C'est le bon temps d'acheter ces derniers chapeaux. Quelques-uns sont marqués actuellement à 1.49, 1.98 et 2.49. Le lot comprend également quelques autres chapeaux tout nouveaux du même genre. Tous à, chacun . . . . . **.39**

Formes de 1.98 à 4.49 pour .98

Une offre plus remarquable encore que celle de la fin de la semaine dernière. 600 formes de chapeaux, en blanc, noir, noir avec du blanc et de couleur. Tous ces chapeaux représentent ce qu'il y a de plus élégant en fait de grands canotiers à la mode. Ils sortent de notre assortiment, et sont marqués de 1.98 à 4.49. Quelques-uns de ces chapeaux viennent d'être achetés. Nous les offrons tous à . . **.98**

Chapeaux de Jardin de .75 et .98 pour .09

Un gros achat de chapeaux mexicains pour le jardinage et la campagne. Un chapeau tout simplement idéal pour le canotage. Vendredi, chacun . . . **.09**

—Au premier étage.

Blouses Défraîchies de 2.00 à 9.00, Vendredi 1.98

Blouses en crêpe Gorgette, blouses en chiffon, blouses en crêpe de Chine, blouses en Pussy Willow, blouses en soie lavable, blouses en Messaline, blouses en crêpe de soie et coton—blouses, unies ou militaires. Nous avons acheté une couple de centaines de ces blouses un peu défraîchies. Ces blouses sont exactement semblables à celles que nous vendons ici même à 2.98, 3.98, 4.25, 4.98, 7.50 et même quelques-unes à 9.00. Nous avons ajouté à ce lot quelques autres blouses de notre assortiment ordinaire. Plus de 300 blouses à offrir à . . . **1.98**
Chacune **1.98**
Toutes les grandeurs ordinaires.

—Au premier étage.

Douillettes, Cotons et Toiles

Douillettes de 2.50. Vendredi 1.75 chacune (25 à offrir).
Serviettes de .15 à .20 pour .14 chacune (1,000 à offrir).
Coton de .15 pour .10 la verge (2,500 verges à offrir).
Nappes de 1.00 à 1.65 pour .98 chacune (100 à offrir).
Taies d'oreiller de .12½ pour .10 chacune (1,000 à offrir).
Petits centres de table de .15 pour .05 chacun (1,000 à offrir).

—Rayon de la toile, au rez-de-chaussée.

Une Tonne de Bonbons Fudge

.14 la livre au lieu de .25

Fudge aux noix! Délicieux Fudge au sucre d'érable et au chocolat crémeux, en boites de 1 lb. Vendredi et samedi, la lb. . . . . **.14**

—Au rez-de-chaussée.

Articles de Cou pour Dames

Un achat spécial venant d'être déballé pour la vente de samedi. 1,500 articles—des nouveautés de cette saison. Chemisettes en mousseline suisse plissée de belle qualité avec collet à même; parures de collet et de poignets en organdi brodés, belles chemisettes suisses brodées, collets brodés noirs et blancs, collets Marie-Antoinette, ruches en chiffon et Milan, etc., etc. Nouveautés du jour, ne l'oubliez pas, que vous paieriez volontiers .25, .35, .50 et .75. Vendredi, chacun . . . . . **.15**

Broderies .07½

Le reste d'un achat de la semaine dernière. 900 verges de bordures en coton fin et en mousseline suisse de belle qualité, ainsi que des entre-deux, dessins non ajourés et à oeillets, de 2 à 5 pouces de large. Nous les vendrions .10, .15 et .20, si ces marchandises sortaient de notre assortiment ordinaire au lieu de provenir d'un achat spécial, la verge . . . . **.07½**

—Au rez-de-chaussée.

Sandales Barefoot

Comme offre spéciale pour l'ouverture des portes, nous mettrons en vente, entre 8.30 et 10.30 a.m., vendredi, toutes les sandales Barefoot en cuir tan que vous voudrez, comme suit. Pointures:
De 3 à 7½, à .59 la paire
De 8 à 10½, à .65 la paire
De 11 à 2, à .72 la paire

—Au rez-de-chaussée.

Nouvelles Robes Lavables pour Dames

Robes d'un modèle nouveau, pour dames; en chambry, en guingan, en mousseline et en crêpe à. **2.98**
En chambray de meilleure qualité et en crêpe fantaisie, très joli à. **3.98**
Robes en crêpe d'un blanc pur et en crêpe à très jolis dessins de fleurs à. **4.98**
Robes en voile de laine, d'une confection très élégante. . . . . **5.98** et **6.98**
Superbes petites robes en ratine à. **7.98**
Et nous avons un choix complet de modèles à tous les prix populaires jusqu'à. . . **18.75**

Robes Lavables pour Dames Une vente d'Ecoulement

128 robes, réduites de 5.98, 8.98, 12.50, 15.00, 16.50, 18.75, 22.50, 24.75, 27.75, 34.75, 37.50 et 39.75 à **4.98**
Une vente d'écoulement finale de notre assortiment de modèles discontinués. Ces robes sont en voiles, en ratines, en toiles, en crêpes fantaisie et très jolis tissus brodés. Les modèles, quoique discontinués, peuvent très bien se porter encore. L'excellente qualité des tissus rend notre prix tout simplement absurde à, chacune **4.98**

Manteaux d'Eté pour Dames

Réduits de 9.50, 9.95, 12.50, 19.75, 22.50, 24.75, 29.75 et 39.75 à **4.98**
C'est une vente d'écoulement d'un lot de 41 manteaux; en soie, en chinchilla, en drap fin, en tweed fantaisie, en serge, en chinchilla fantaisie, et des manteaux en quadrillé pure laine pour les sports, le bord de la mer ou les journées froides à la campagne. La plupart ne sont pas doublés, mais ceux qui sont doublés le sont en soie ou en satin. Ce sont, naturellement, des séries discontinuées, mais pensez à l'aubaine d'acheter un manteau de 19.75, 24.75, 29.75 ou 39.75 à **4.98**

Costumes pour Dames

4 costumes lavables; deux de la grandeur de 18 ans, un du No 36 et l'autre du No 38. Trois sont blancs et l'autre mauve. Séries discontinuées marquées à 12.50. A écouler vendredi à, chacun **2.98**
Trois costumes en soie; l'un bleu, le deuxième mauve et le troisième vert. Un de la grandeur de 16 ans, 2 du No 38. Séries discontinuées. Marquées à 22.50, 24.75 et 34.75. Vendredi, chacun **7.98**
Onze costumes en serge, séries discontinuées, marquées de 10.98 à 15.00. Vendredi, chacun **7.98**

Au premier étage.

Corsets de 1.50 pour .98
Corsets de 1.00 pour .69
Corsets de 6.50 pour 2.50

Un modèle nouveau, fait d'après notre propre modèle par la fabrique D & A, en belle batiste légère, hanche longue et buste moyen, cordons-tirette, excellentes jarretelles à même, jolies garnitures comme les corsets e 1.50. Toutes les grandeurs: de 18 à 30, chacun . **.98**

Une autre série à .69. Modèle nouveau avec cordons-tirette, agrafe Colonial, baleinage à l'épreuve de la rouille, hanches longues. Vendredi, chacun . . . . . **.69**

Les Corsets de 6.50 que nous offrons à 2.50 sont des tricots grecs bien jolis. Ils n'ont jamais été mis en vente à moins de 6.50. Ce sont exactement les corsets qu'il faut pour l'athlétisme et l'équitation, à cause de leur grande suoplesse, et le fait qu'ils peuvent se laver aussi facilement qu'un gant en tissu. Toutes les grandeurs. Seulement 184 à offrir à, chacun **2.50**

Nous avons un superbe assortiment de brassières à, chacune . . . . . **.49**

—Au premier étage.

Vente d'Ecoulement de Bottines et d'Escarpins de Dames

600 paires, à trépointes Goodyear, semelles cousues à la main et d'après le procédé McKay.
Toutes les chaussures en beau veau, en poulain verni et à tiges en drap. 150 paires de ces chaussures sont de nouvelles marchandises mises de côté par la fabrique à cause de légers défauts dans le fini.
Le lot comprend même 80 paires de bottines Dorothy Dodd de 5.50. Pas une paire ne vaut moins de 3.50. Toutes à écouler à, la paire **1.49**

EPICERIE DE GOODWINS

Sucre granulé extra, sac de 20 lbs. 1.35
Le meilleur beurre de crémerie des Cantons de l'Est, la lb. . . .35
Farine Victory, 7 lbs pour .33—24 lbs pour 1.15
Savon Comfort, Lenox ou Sunny Monday, 6 barres pour . . .25
Marmelade aux oranges pure de Wagstaffe, boite de 2 lbs. . .25
Confitures aux fraises d'E. D. Smith, seau de 5 lbs. 95
Prunes ou pêches de Californie, très grosse boite 20
Poires ou pêches canadiennes, la boite 15
Pommes, en boites d'un gallon, chacune 20
Riz moulu, paquets de 1 lb, 3 p. .25
Fécule de pommes de terre, paquet de 1 lb. 10
Sirop d'érable pur, la bte . .35 et 1.00

UNE VENTE TRES SPECIALE DE FARINE A PATISSERIE

500 sacs de farine, qualité "Gold Seal". La meilleure farine sur le marché, en sacs de 14 lbs. Pour la fin de cette semaine 59
Sardines canadiennes, de qualité extra, 6 boites 25
Tomates de très belle qualité, grosses boites, la douzaine . . .98
Tomates, blé-d'Inde, pois et fèves, la douzaine, assorties . . . 1.00
Poudre à pâte Magic, boite de 1 lb .23—boite de 2½ lbs .50—boite de 5 lbs. 1.00
Antidust, grosse boite 25
Saumon Clover Leaf, boites rondes .25—boites plates 26
Marmelade écossaise de Jno Grey, boite de 7 lbs. 85
Club Relish ou Piccalilli, la bout. .15

OFFRES SPECIALES A .25

6 lbs d'avoine roulée ou de farine de maïs
6 lbs de farine d'avoine à gruau, medium ou grosse
3 lbs de sucre en morceaux ou en poudre
3 lbs sucre jaune pulvérisé
3 pqts de flan ou de sucre à glacer
1 boite de boeuf salé ou de langue
2 lbs de pruneaux ou de figues
2 pqts de corinthe ou de raisin
1 pot ou un gâteau de miel
3 boites de Panshine ou Nettoyeur
3 boites de cubes Oxo ou Steero
3 boites de fèves au lard, boites de 3 lbs
2 boites de saumon de la C.A., boites rondes de 1 lb
1 gros pot de marmelade de Wagstaffe
3 btes de prunes ovales, reines-Claude ou de la Lombardie
1 bouteille de jus de raisin ou de Lemon Squash.
1 bouteille de vin au gingembre ou Lemon Syrup.
6 paquets d'ammoniaque ou de borax.
6 barres de savon Goodwins ou Happy Home.
4 paquets de Corn Starch pur.
3 bout. de bleu ou d'ammoniaque.
2 paquets de poudre ou de nettoyeur Babbitts.
6 paquets de Pearline ou de Gold Dust.
2 bouteilles de sauce ou de catsup.
3 boites de pommes ou de citrouille.
3 boites de Polly Prim ou d'Old Dutch.
3 paquets de Lux ou Wyandotte.

THES ET CAFES

Café marque Oval G., boite de 1 lb pour. 40
Thé mélange King's Quality, la lb .35; boite de 3 lbs 1.75; boites de 10 lbs. 3.25
Café Luncheon spécial, la lb .35; 3 lbs. 1.70
Café préparé Geo. Washington, .40 .65 et. 1.00
Cacao d'Epp, boite de ½ lb. . . .23
Cacao de Fry ou de Baker, boite de 1 lb. 45

PROVISIONS

Le meilleur bacon tranché à la machine, la lb. 25
Bacon Ingersoll de cochons nourris aux pois, la lb. 28
Bacon Wiltshire ou Windsor, désossé, la lb. 30
Jambons Ingersoll, marque Beaver, entiers ou demis, la lb. . . .25
Beurre de pistaches à la pesée, la lb. 20
Crisco pour friture, la boite. . .30
Graisse végétale Easifirst, la lb. .15; boite de 3 lbs .45; boite de 5 lbs .75
Soupes de Clark, toutes les variétés, la boite .10; la douzaine. . 1.10
Vinaigre de malt de Crosse & Blackwell, la bouteille. 20
Fèves au lard de Libby, la boite, .12½; 3 pour. 37
Gingembre confit, boite de 1 lb. .35
Piment espagnol, la boite. 10
Marmelade pure Brigger, le pot. .10
Gelées Shirriffs ou Jello, 3 paq. .25
Allumettes de salon, gros paquet pour. 25

POMMES DE TERRE

500 sacs des meilleures pommes de terre de la Montagne Verte. De la même qualité que celles que nous avons vendues toute la saison. Elles nous arrivent de nos meilleurs expéditeurs; toutes sont garanties saines, exemptes de rouille ou de maladie. Le sac. 70
Le meilleur sel de table, le sac .05; 3 pour. 10
Chocolat de Baker pour la cuisine. Prix ordinaire .50 pour. 40
Marmelade ou confitures pures de Lindner, grosse boite. 49
Jus de raisin d'E. D. Smith, la bouteille, .10, .25 et. 45
Jus de raisin Red Wing, la bouteille .10; 3 pour. 25
Quaker Corn Flakes, 4 paquets. .30
Confitures aux fraises ou aux framboises de Wagstaffe, seau de 5 livres. 90
Pointes d'asperges de Libby, la boite .25; entières, la boite. . . .30
Poudre à flan d'Holbrook, boite de 1 lb. 20
Langue pour lunch, la boite .40 et .80
Soupes "Ready maid", la douzaine de boites. 1.40
Ananas entiers, grosse boite. . . .20

—Au sous-sol.

Goodwins
MONTREAL LIMITED

Pour l'Ouverture des Portes au Rayon des Articles pour la Pelouse

AU SOUS-SOL.

En Vente à Partir de 8.30 et Tant que Nous en Aurons.

BALANÇOIRES DE PELOUSE A 4 PLACES — 5.59

Seulement dix
—Tout en bois dur
—Cadres rouges
—Char naturel
—Prix ailleurs en ville, 6.75
Vendredi matin, chez Goodwins **5.59**

Causeuses de Pelouse .89

—Trente-quatre à offrir
—Un achat spécial
—En bois dur
—36 pouces de long
—Cadres rouges
—Sièges naturels
Vendredi matin chez Goodwins, chacune . . **.89**

Chaises de Camp .43 chacune

—Se repliant
—Dossier en bois
—Siège avec bande de canevas
—Vingt-cinq à offrir
Vendredi, chacune. . . . . **.43**

Causeuses à Coulisses 17.25 chacune

—Seulement cinq
—Au complet avec couverture
—Les plus confortables
Vendredi matin, chez Goodwins, chacune **17.25**

Tabourets de Camp .23 chacun

—Même modèle que celui des chaises
—Sans dossier
—Achetez-en plusieurs
Vendredi à, chacun . . . . . **.23**

NOTA—Il vous faudra venir directement au rayon pour acheter les articles énumérés ci-dessus, vu que nous n'accepterons pas de commandes C.O.D., ni par le téléphone. Venez de bonne heure pour profiter de ces offres. —Au sous-sol.

Quincaillerie de Ménage

Bouilloires jumelles en aluminium, 2 pintes. Prix ordinaire: 1.25.— Vendredi . . . . . **.98**
Balais en maïs, quatre cordes. . **.75**
Balais ordinaire de .30. Vendredi **.23**
Brosses pour calorifères. Prix ordinaire: .30. Vendredi . . . **.23**
Brosses pour rampes d'escalier. Prix ordinaire: .30. Vendredi . **.23**
Brosses pour glacières. Prix ordinaire: .25. Vendredi . . . . **.19**

Brosses à poêle. Prix ordinaire: .15. Vendredi . . . . . **.10**
Brosses à plancher. Prix ordinaire: .20. Vendredi . . . . . **.15**
Brosses à main ou à ongles. Prix ordinaire: .10. Vendredi . . **.05**
Planches à laver, surface en zinc. Prix ordinaire: .30. Vendredi . **.23**
Chaudières en tôle galvanisée, 12 pintes. Prix ordinaire: .35. Vendredi . . . . . **.25**

Cuvettes galvanisées, trois grandeurs. Vendredi . . . .79, .89 et **.99**

Vadrouilles, long manche, avec linge en coton résistant. Vendredi **.35**

Vadrouilles se tordant automatiquement, d'une marque très supérieure, au complet avec linge. Prix ordinaire: 1.00. Vendredi . . . . **.75**
Bouilloires galvanisées pour le lavage, grandeur No 8 ou No 9. Prix ordinaire: 1.35. Vendredi . . . **.98**

ARTICLES EMAILLES DE .20 et .25 POUR .15

Casseroles, plats à pouding, couloirs, bois à mélange, couloirs pour évier, etc. Vendredi . . . . . **.15**
Planches à couteaux Wellington, de 6 x 18 pouces. Vendredi . . **.19**
Brosses pour bouteilles, 3 grandeurs **.10, .15, .25**
Couteaux de table Sheffield, manche en celluloïd blanc, pour le dessert ou la table. D'une bonne valeur à .25. Vendredi, chacun . . . . **.17**
Cuillers et fourchettes en argent nickel anglais, métal restant toujours blanc, meilleur que le plaqué argent pour l'usage continuel.
Cuillers à thé, chacune. 05
Pour dessert, chacune. 12½
Pour la table, chacune 15
Couteau et fourchette à découper, de qualité absolument recommandable, bien finis, lame en acier, avec manches en imitation d'ébène. D'une bonne valeur à .50. Vendredi, la paire . . . . . **.35**

Ciseaux, de la célèbre marque Geo. Butler & Co., 5, 6 et 6½ pouces. Valant .50 et .60. Vendredi, n'importe quelle grandeur, la paire **.39**
Rasoirs concaves, une marque de première qualité, garantis sous tous rapports, avec lame de 5-8 pouce, manche noir. Un rasoir qui se vend très bien partout ailleurs de 1.50 à 1.75. Nous en avons 25 douzaines à offrir, vendredi à, chacun . . . **.95**
Lame de rasoir de sûreté, à double tranchant, la douzaine . . . **.50**
Blaireaux, "Firm in Rubber" de .50. Vendredi . . . . . **.35**

—Au sous-sol.

Produits Pharmaceutiques et Articles pour la Toilette

Sirop de Fellow composé, de 1.50 pour. 89
Malt et huile de foie de morue de Kepler, de 1.25 pour. 89
Pilules ferrugineuses de Blaud, 100 à la bouteille, de .25 pour. . . .19
Cascara aromatique de .25 pour .17
Papier de toilette, en rouleaux ou en paquets. Prix ordinaire .07, la douzaine. 49
ou 5 pour. 25
Nettoyeur Snap pour les mains. Boites de .15 pour. 10
Borax, en paquets de 1 lb, 3 pour .25 ou, chacun. 09
Sucre de lait, en boites de 1 lb, 3 pour 1.00, ou chacune. 35
Savon Oatmeal et au jus de laitue, la douzaine .29 ou 3 pour. . . .10
Parisian Sage de .50 pour 3 pour .95 ou chacun. 35
Eau de Floride de .50 pour. . . .29
Teinture Stadene pour les cheveux, de 1.00 pour 89
Cold Cream D. & R., pot de .50 pour. 39
Poudre de talc Orchid, de .25 pour 19
Savon de Castille, barres de 2 lbs de .39, 3 pour 1.00 ou chacune .35
Witch Hazel, bouteille de .25 pour 19
Pâte dentifrice Vinolia, tube de .25 pour. 19
Brillantine de Roger & Gallet, de .25 pour. 19
Peroxide d'hydrogène, de .25 pour 17

Au sous-sol.

Draperies

Cretonnes, 50 pouces de large, à petits effets de Perse pour rideaux ou couvertures. Trois pièces de plusieurs verges chacune. Réduites la verge de .69 à **.39**
300 verges de soies artistiques pour draperies et soies Rajah pour tentures légères d'été, unies, à fleurs ou avec effets moirés et jolies bordures, en vert, fauve, bleu, vieux rose et olive, 30 et 36 pouces de large. Réduites de .90, 1.00 et 1.10 à, la verge. . . . . **.69**

Au deuxième étage.

LA JAMBE BROYEE PAR UN TRAMWAY

Un Polonais, Vasil Koluk, 45 ans, en voulant monter dans un tramway de Lachine, a fait une chute qui lui a coûté la jambe droite. L'accident s'est produit hier soir à l'angle des rues Aqueduc et Saint-Jacques. Le tramway n'était pas encore arrêté quand l'étranger voulut sauter sur le marche-pied; il n'y réussit pas et tombant sur la voie, il roula sous les roues du lourd véhicule. Quand on releva le malheureux il avait la jambe horriblement mutilée.

Une voiture d'ambulance de l'hôpital Général transporta le blessé à cette institution, où les médecins durent lui amputer la jambe près du genoux. Son état est considéré comme grave.

COMPLETS ET PARDESSUS NON RECLAMES, $10

Merveilleuses occasions en fait de complets et pardessus non réclamés, à nos dix magasins. Prix $10. Quelques excellents gilets (Sac-Coats) désassortis, $3.95; belles valeurs en fait de pantalons désassortis, $2.50 et $2.95; vestes désassorties, 50c. Voyez-les au magasin de la partie Ouest, 61 Sainte-Catherine ouest. English & Scotch Woollen Co., les importants tailleurs de vêtements sur commande à $15. f 47-n

DOCTEUR Médéric Masson
CHIRURGIEN-DENTISTE
926 RUE SAINT-DENIS
Entre Rachel et Duluth.
Tél. St-Louis 4687. 165-n D

SAISIE D'UN ALAMBIC

Les détectives Thibault et Walsh, assistés des agents du revenu de l'intérieur Brabant et Fox, ont saisi, hier soir, un alambic, dans un sous-sol, a No. 15 de la rue Guilbault. Maurice Klein, un Russe, en possession de qui l'appareil se trouvait, a été conduit à la sûreté.

Dans l'édifice où était l'alambic, on n'a pas trouvé de whisky, ni aucune matière en fermentation pour en fabriquer.

Blouses de Dames
Soie japonaise, dernier style **$2.75**, rég. $4.50.
D'Allaird Mfg. Co.,
3 magasins: 141-145 ave. Laurier O., (près ave. du Parc); 641 rue Ste-Catherine O., (à l'ouest de la rue Mountain).
107—305

Votre Robe Remise à Neuf pour l'Eté
Notre procédé redonnera du ton et de la fraîcheur au tissu, enlèvera les taches et la saleté, fera disparaître les plis et remettra le vêtement en forme, de façon à ce qu'il tombe et aille bien. Il n'y a pas de vêtement, si compliqué et si élégant soit-il, que nous ne finissions pas avec succès. Les prix sont raisonnables.
Teinturiers et dégraisseurs, détenteurs de la médaille d'or.
BRITISH AMERICAN DYEING Co.
Bureau central, 46 rue Bleury; partie Ouest, 787 Notre-Dame Ouest; haut de la ville, Sainte-Catherine, angle Crescent; partie Est, magasin à rayons Dupuis Frères. 25,27

Waterville, Me., 25—M. W. G. Gagné, plombier, est allé à Farmington pour assister aux funérailles de son frère.

—Le Rév. D. Martin, vicaire de la paroisse Notre-Dame, et MM. Omer Davian et H. Dubord, sont allés passer quelques jours de vacances à Skowhegan. Le voyage se fait en auto.

—M. et Mme J. B. Parent, accompagnés de leur fils, sont partis en voyage à Old Orchard, en auto.

—Un sérieux accident est arrivé en cette ville, hier, alors que Dorothée Baron, une fillette de cinq ans, a été tuée par un cheval emballé. Sa jeune soeur Rita, âgée de quatre ans, et son petit frère Jérôme, bébé de deux ans et demi, ont été assez sérieusement blessés. La petite Dorothée a succombé à l'hôpital une heure après l'accident.

—M. E. E. Landry, de cette ville, est en promenade à Skohegan pour quelques jours.

Nous Sommes au Courant
des progrès du monde touchant la science et l'art de la fabrication du pain. Résultat: nos méthodes modernes de fabrication du pain d'une façon propre, de le maintenir propre et de le livrer dans des enveloppes circées.
Demandez à votre épicier le
PAIN DUTCH de HARRISON
Marque de Fabrique Enregistrée. ou téléphonez Mount 386 et 392.

DUPUIS FRERES, Limitée. DUPUIS FRERES, Limitée. DUPUIS FRERES, Limitée. DUPUIS FRERES, Limitée. DUPUIS FRERES, Limitée.

TROIS OFFRES MERVEILLEUSES

63 DOUZAINES BAS FIL ET SOIE, à côtes fines, en noir, tan et bleu pâle. Pointures 4 à 7½ pour enfants. Rég. 25c et 50c pour . **19c**

ENTRE-DEUX SUR LINON ET MOUSSELINE SUISSE, 2 à 5 pcs, qualité très fine, pour lingerie . . . **9½c**
Rég. 20c, 25c et 40c pour .

PARASOLS POUR DAMES, couleurs unies ou fantaisie, couverture en linon ou mousseline, imitation toile. Régulier $1.25 et $1.50 pour **69c**

Occasions du Vendredi

CEINTURES ET CEINTURES POUR DAMES, en cuir vernis, largeurs 1 et 2 pouces, bonne qualité, toutes grandeurs. Prix spécial . . **19c**

MONTRES. Très bons mouvements suisses, marquant bien le temps, toutes grandeurs pour dames, hommes et garçonnets. En argent, gun metal, nickel, tel et or plaqué. Régulier $5 pour . . . **$3.98**
Prix jusqu'à $10

Tél. Est 4510

8.30 A 9.30 A. M.

ETOFFES et SOIES

BENGALINE DE SOIE FANTAISIE, 24 pouces, une des plus nouvelles soies américaines pour blouses ou robes, fond ivoire avec pois noirs ou couleurs, aussi dessins de fleurs, qualité garantie pour se bien laver. Rég. $1.25 pour **49c**

SOIE PAILLETTE noire tout soie, beau fini brillant, ne se froissant pas. Rég. $1.25 pour **79c**

SOIE CORDEE NOIRE, 36 pouces, très en demande pour jupes, costumes ou manteaux. Rég. $2.00 pour **$1.49**

POPELINE MERCERISEE, 40 pcs., substitut parfait à la popeline de soie, très populaire pour manteaux ou costumes. En champagne, tan, Copenhague, brun, marine ou noir. Rég. 85c pour **69c**

SERGE MOHAIR NOIRE 54 pcs., beau fini brillant, noir jais parfait et à l'épreuve de la poussière. Spécialement employée pour manteaux d'été. Rég. $1.50 pour . **$1.19**

SERGE SUITING CREME, rayée noir, tout laine, 50 pouces, en deux largeurs de rayures différentes, très populaire pour jupes ou costumes. Rég. $1.25 pour **89c**

Ne Manquez Pas ces Aubaines

RUBAN DE SOIE TAFFETAS, à écouler en bas du prix coûtant, nuances foncées seulement. Régulier jusqu'à 10c et 12c la verge pour **5c**

COLLETS POUR DAMES, en mousseline, garnis de fine dentelle, d'autres unis. Val. rég. jusqu'à 25c pour **5c**

DENTELLE ORIENTALE BLANCHE, 3 et 4 pouces de largeur, belle qualité de tulle, désirable pour garnitures. Rég. 10c la verge, pour **5c**

Gros lot d'entre-deux dentelle Torchon et Valenciennes, très petits dessins, largeurs assorties. Val. rég. jusqu'à 5c la verge pour 12 verges pour **9c**

SPECIAUX DU MATIN

VALISES POUR LIVRES DE CLASSE, poignée solide. Rég. $1.00 pour **57c**

TAIES D'OREILLERS, ourlées à jour, coton canadien, grandeurs assorties, 40 à 46 pouces. Rég. 18c à 25c, chacune pour **15c**

COUVERTURES DE FLANELLETTE CANADIENNE DOMINION, dimension pour lit double, en blanc et gris, bordure rose ou bleue. Rég. $1.50 la paire. Chaque couverture . . **59c**

LAMPES TUNGSTEN, 25 et 40 watts. Rég. 39c et 49c. Votre choix **25c**
60 watts. Rég. 59c pour . . . **29c**

PAILLETTE DE SOIE NOIRE, tout soie, 36 pouces, beau noir brillant, qualité souple et ferme. Rég. $1.25 la vg pour **59c**

CORDE BEDFORD NOIR, 40 pces, avec rayure en soie. Rég. 65c la vg pour **29c**

42 PAIRES D'ESCARPINS EN VEAU TAN POUR DAMES, semelles à trépointe MacKay ou Goodyear, talon haut ou moyen. Rég. jusqu'à $4.00 la paire. Spécial à **97c**

DEMI-PAIRES DE RIDEAUX, en point Nottingham, blanc, crème ou écru, 50 à 60 pcs x 3½ vgs. Il y a des valeurs dans le lot jusqu'à $2 à $5 la paire. La demi-paire **89c**

EAU DE COLOGNE. Rég. 25c. Spécial . . . **12½c**

CACHETS POUR LE MAL DE TETE. Régulier 25c. Spécial, 2 boîtes **25c**

ROBES DE MAISON POUR DAMES, indienne lavable de bonne qualité, couleurs assorties. Rég. $1.25 pour **69c**

SUPPORTS DE DESSUS D'OREILLERS, pour lits, en bois ou en fer. Rég. 40c pour . . . **19c**

PAS DE COMMANDES PAR POSTE, TELEPHONE OU C. O. D.

Vente d'Ecoulement de la Saison de

Superbes Costumes pour Dames

Ils ont été marqués spécialement pour les écouler plus vite afin de faire de l'espace pour les marchandises d'été qui arrivent.

COSTUMES POUR DAMES ET DEMOISELLES. REG. $23.00, $22.50 ET $20.00 POUR $8.95 **$8.95**
250 élégants costumes, styles magnifiques, joliment garnis, entièrement doublés de satin. En noir, tan, gris et marine. Jupe large. Valeurs de $23.00, $22.50 et $20.00 . . . .

COSTUMES DE HAUTE QUALITE VALEURS DE $30.00, $28.00 ET $25.00 POUR **$14.75**

ATTENTION

UNE GRANDE SURPRISE POUR VOUS

SURVEILLEZ LES ANNONCES DE DUPUIS pour la plus grande vente de marchandises à la verge qui ne s'est jamais faite dans un magasin au Canada.

Une Vente Gigantesque

de tissus les plus populaires de la saison. Les quantités sont simplement fabuleuses. Des centaines de caisses, des milliers de pièces arrivent pour cet événement sans parallèle. Tissus pour toutes les occasions. Textures et couleurs de choix, stocks des plus grands manufacturiers. Les prix --- plus bas que vous pouvez vous y attendre.

POUR PLUS AMPLES DETAILS, VOYEZ LE JOURNAL DE DEMAIN.

PAPIERS-TENTURE à Bien au-dessous des Prix Réguliers

10,000 ROULEAUX DE PAPIERS-TENTURE, de haute qualité, achetés à très bon marché. Toutes les couleurs et dessins désirables pour corridor, salon, chambres et salles à manger, fini farine d'avoine uni, dessins de fleurs et plusieurs autres styles.

Valant régulièrement de 8c à 10c, pour cette vente de vendredi **5c**

Valant régulièrement de 15c à 20c, pour cette vente de vendredi **9c**

Valeur de 35c, fini farine d'avoine, 8 verges au rouleau, pour **26c**

Valant régulièrement de 20c à 30c, pour cette vente de vendredi **14c**

Rayon d'Optique

L'examen de la vue fait par un expert, aussi une paire de lunettes ou lorgnons, monture en or roulé. Prix **$2.50**
Satisfaction garantie ou argent remis.

Grande Réduction en fait de Vues Stéréoscopiques

Séries de 25 cartes, comprenant: Merveilles du vieux monde, Les Noces, Cook et son amoureux comique, A travers le canal de Panama, Les Chutes Niagara en été et en hiver, La Grande marine et la vie des Matelots.
LA VIE DU CHRIST et plusieurs autres en couleurs naturelles. Rég. 60c à $1.00 la série pour . . **35c**
3 séries pour **$1.00**

PRODUITS PHARMACEUTIQUES

Coton absorbant paquet 1 lb. . 33c	Poudre de talc, 1 lb. Rég. 25c. Spécial 10c	Pilules Blaud, (100) 20c
Péroxyde, 1 lb. . 19c	Bay Rhum pur. Rég. 25c pour 15c	Pain Killer . . . 20c
Péroxyde, ½ lb. 15c	Eau de Cologne. 20c	Liniment Minard 20c
Péroxyde, ¼ lb. 9c	Sedlitz. Rég. 25c. 15c	Sirop de Pin Blanc 17c
Listerine. Régulier, 25c, pour 20c	Pâte à dents Taylor 20c	Brosses à dents, 2 pour 25c
Savon Glycérine, 3 morceaux . . 25c	Parfum, l'once . 25c	Brosses à habits, 3 pour 25c
Eau de Carabana 25c	Savon pour le bain 5c	Peignes, 7½ pcs, 3 pour 25c
Eau de Riga . . 20c	Savon de toilette 10c	Brosses à cheveux 25c
Pilules de Dodd pour les reins, Rég. 50c pour 38c	Nervilline 20c	Miroirs à main. 59c
	Pilules Carter. . 17c	Fruit-a-tives . . 35c
	Pilules Hamilton 20c	Pilules Genièvre 33c
	Ammoniaque . . 8c	Camphre en morceaux, 2 pour 5c
	Savon de Castille, lb 10c	Crème Simon . 25c

GANTS DE SOIE "NIAGARA"

Gants "Niagara" courts, en soie, avec le bout des doigts double, en noir, blanc et couleurs. Prix **50c, 75c, $1**

Gants "Niagara" longs, toutes couleurs. **$1.00**

SI VOUS VOULEZ EPARGNER $2.00 achetez une paire d'escarpins ou souliers Oxford ou Colonial, en cuir tan, verni ou gun metal. Rég. $3.50 la paire pour **$1.47**

SOULIERS TAN OXFORD POUR HOMMES, semelle à trépointe McKay, genre boutonné ou Blucher, bout large ou étroit. Pointures 7 à 9. Régulier jusqu'à $4.00 la paire pour **$1.97**

38 PAIRES DE BOTTINES POUR DAMES, tige gris vaisseau de guerre, bas en cuir verni de bonne qualité, semelle très flexible. Toutes pointures. Rég. $4.00 la paire. **$2.47**

GRANDE VENTE DE CHEMISES POUR HOMMES

200 doz. de chemises négligées pour hommes, bon zéphyr, percale cordée, genre veston, très amples, jolis effets rayés. Pointures 14 à 17. Rég. $1.00 et $1.25 pour **47c**

COTONNADES A REDUCTION

COTON BENGAL BLANCHI, pour draps de lit ou taies d'oreillers Rég. 15c la vg., pour. **7½c**

COTON A DRAPS, croisé, qualité très pesante. Valeur de 18c la vg., pour. **8½c**

MADAPOLAM CANADIEN BLANC, 36 pcs, qualité pesante, fini toile, désirable pour sous-vêtements. Rég. 12½c la vge., pour . . **8½c**

BATISTE LONSDALE, belle qualité, 36 pcs, fini toile, sans apprêts. Rég. 15c pour. . . . **9½c**

8.30 A 9.30 — Raisin de table, paq. 1 lb. Rég. 25c pour **15c**
Avec une commande d'épicerie seulement.

8.30 A 9.30 — Fèves blanches, 4 lbs. **23c**
Avec une commande d'épicerie seulement.

CORN FLAKES KRINKLE, 4 pqts 30c	SUCRE GRANULE, SAC DE COTON, $1.34— 20 LBS.	Gelée Dalton, 4 paq. 25c
Très bon thé Naturel, livre . . . 30c	Catsup Clark, Bout. 15c.	COCOANUT RAPE, LB. . . . 15c
Thé Naturel Five O'Clock livre . . 35c	20c et 25c	Gros citrons, douz. 18c
Thé Naturel Spécial. Régulier 50c lb pour . 39c	Mayonnaise aux oignons, Bout. 10c	Oranges sans noyaux doz. 25c, 30c, 35c, 40c
Café English Breakfast. Bte 1 lb. 20c	Marinades Chow Swan, bout. 20c	ANANAS JUTEUX 2 POUR. . . . 25c
Café Santos, lb. . 35c	Olives dans la moutarde. Bout. 18c	Douzaine 84c
Café Moka et Java, livre 39c	Malted Milk Horlick, bte 41c et . . 79c	Essences, 3 bout. de 10c pour. 25c
Cacao Fleur de Lys, 4 Btes de 10c pour. 25c	Marinades Queen, Bout. 15c	Pommes évaporées, 2 lbs. 19c
Pêches de Californie dans le sirop, Bte . . . 20c	Remplissage au citron pour tartes, Bte . 10c	Sirop d'érable garanti pur boite. 40c
		Poires dans le sirop, 2 boites. 25c

Gros pruneaux, 2 lbs . . . 25c	FRAISES DANS LE SIROP, 2 BTES 25c	Sardines domestiques, 5 btes 24c
Blanc-mange, grande boîte, 2 p. 25c	Framboises dans le sirop, bte 21c	Farine de maïs jaune, 6 lbs 25c
Lait en poudre Klim, Bte et 25c	Sucre à fruit à glacer ou en morceaux, 3 lbs 28c	Quaker Oats, gros paquet. 24c
Harengs Morton à l'huile ou aux tomates, Bte 18c	Biscuits Creamy Toffee, 2 lbs 25c	Shredded Wheat, 2 paq. 25c
Corn Beef Hash Libby, Bte 14c	Biscuits Caramel, 2 lbs. . 25c	Corn Flakes Quaker, 3 paq. 25c
Braised Beef, grosse boîte. Rég. $1.25 pour 99c	Figues à cuire, 4 lbs. . . . 21c	Pois cassés, 3 lbs. . . . 25c
Veal Loaf, Bte 45c	Confitures pures ou marmelade Rose, bte 4 lbs. . . . 45c	Riz Patna, 4 lbs. . . . 25c
Gelée de pommettes, jarre . . 9c	Marmelade Upton, bte 45c et 55c	Riz Rangoon, 5 lbs. . . . 25c
Pois Français moyens, 2 Btes 25c	Miel pur, jarre. . . 18c et 25c	Macaroni ou vermicelle, 3 paq. 28c
Pois Soleil fins, 2 Btes . . 35c	Pommes, bte 3 lbs, 3 pour. 25c	Spaghetti ou coquilles, 3 paq. 25c
Sel de table, sac de 50 lbs . . 55c	Pommes, bte gallon. . . . 29c	FEVES AU LARD, 2 GROSSES BOITES. . . 25c
Farine de sarrasin, 7 lbs. . . 55c	Grenobles écalées, lb. . . . 42c	Corn Starch, 4 paq. . . . 25c
Jell-O pour crème à la glace, paquets 25c	MELANGE POUR GATEAU EPONGE, 3 paq. 24c	Poudre à pâte, 2 btes 1 lb. . 25c
Poudre à flan, grosse boîte . 25c	Figues à cuire, 4 lbs. . . . 21c	SIROP DE FRAMBOISES, LIMONADE OU ORANGEADE, 3 BOUT. . . 25c
Farine de patates, 2 pqts . . 23c	Huile d'olive, bout. . 15c et 25c	Pêches pour tartes, 2 grosses boîtes. 33c
Marinades Heinz, Bout. . . 15c	Saumon rose, 2 btes. . . . 25c	Cerises de France dans le sirop, 2 btes. 29c
Marinades Maconochie, Bout. 15c et 23c	Saumon rouge Victoria, bte de 25c pour. 19c	Gadelles rouges dans le sirop, btes. 29c
OLIVES FARCIES AU CELERI ou PIMENT, Bout. **15c**	Saumon Clover Leaf, bte. 17c et. 25c	Rhubarbe, 2 btes. 29c
Crème de blé, 5 lbs . . . 25c	Saumon Rose, 5 btes. . . . 25c	Groseilles dans le sirop épais, 2 btes. 29c
Blé roulé, 4 lbs 25c	Saumon Rouge, 2 btes. . . 33c	Pêches évaporées, 2 lbs. . 23c
Avoine roulée, 6 lbs 28c	Sardines de Norvège, 2 btes 21c	Abricots secs, lb. . . . 16c
Farine préparée Brodie, 6 lbs 35c	SARDINES VICTORIA, REG. 15c BTE. **11c**	Beurre de pistache, lb. . . 19c
Farine d'avoine Regal, 7 lbs —24 lbs $1.20		
Sel de table, 2 sacs de 10c p. 13c		
Poivre blanc, lb. 32c		
Vinaigre Malt, Bout. 15c et 19c		
Vinaigre blanc, 2 Bout. . . 25c		
Blé-d'Inde, 3 Btes 25c		
Tomates, 3 Btes 25c		
FEVES EN GOUSSES JAUNES OU VERTES, 3 BOITES **23c**		
Pois canadiens, 3 Btes . . 25c		
Raisin Corinthe, 4 pqts . . 25c		
Raisi épépiné, 2 pqts . . . 25c		
Raisin Sultana, 2 pqts . . . 25c		
RAISIN MUSCATEL, 3 LBS **23c**		
Corn Flakes Kellogg, 3 paq. 28c		
Café Camp, bout. 18c et. 33c		
Mayonnaise Royal, bout. 15c, 30c, 50c		
Fèves au lard Heinz, bte. 5c, 10c et 14c		
Lentilles rouges ou vertes, lb. . . 14c		
Fèves Lima, lb. 14c		
Fèves blanches, 4 lbs. 29c		
Pois verts, 3 lbs 25c		

Spéciaux du Jeudi Soir Seulement

De 6 à 10 P.M. Tél. Est 4510

Tomates première qualité. Rég. 10c la boîte. Spécial 3 boîtes **20c**

Nettoyeur pour les mains Snap, 3 boîtes de 15c pour **27c**

Ces spéciaux avec une commande générale d'épicerie seulement.

CANUCK OATS, GROS PAQ. REG. 30c POUR **25c**	Beurre de pistache lb 19c	
Mélasse, 2 boîtes. 21c	Citronille, 3 grosses boîtes. 25c	
Sirop Karo, 2 boîtes 25c	Chocolat pur Baker, morceau 1 lb. 39c	
Lait condensé Eagle, 2 boîtes 29c	Cacao Fry, boîte ½ lb 23c	
HARENGS A L'HUILE, BOITE. **6c**	CACAO COWAN, JARRE DE VERRE ½ LB. **23c**	
SOUPE CLARK (JULIENNE) 5 BOITES DE 10c POUR **11c**	Poudre à pâte Magic, boîte. . . 10c, 15c, 25c	
Blanker paste Morton, 2 btes 15c	CONFITURES ELY WHITTAKER OU MILLAR, JARRES 1 LB. **18c**	
Poulet, boîte 1 lb. 33c	Confitures Millar, jarre 2 lbs. 35c	
Lapin bouilli, grosse boîte. . 38c		
Dinde, boîte 1 lb. 38c		
Clams fraîches, 2 boîtes. . 25c		
Moutarde Keen, boîte ¼ lb. . 14c		
Catsup Epicerie, 3 bout. . . 14c		
Catsup Heinz, bout. . 15c et 23c		
Catsup Snider, bout. 33c		
SAUCE CHILI 20c et SNIDER, Bout. **33c**		
Sauce H. P. bout. 19c		
Sauce Worcestershire, 3 bout. 25c		
GATEAU AUX FRUITS, LB. **19c**		
Soda à pâte Cow Brand, paquet de 10c pour. 7c		
Savon Castille, morceau 2 lbs 22c		
Bleu à laver, 2 lbs. 25c		
GOLD DUST, GROS PAQUET. **22c**		
Gold Dust, 6 paquets. . . . 25c		
Soda à laver, 10 lbs. . . . 10c		
Savons Comfort, Naptha, Borax ou Sunny Monday, 6 morceaux. 25c		
Cirage 2 dans 1, 3 boîtes. . 25c		
ALLUMETTES SILENCIEUSES, 6 PAQUETS **25c**		
Nettoyeur Colgate, 4 boîtes. 29c		
Nettoyeur pour les mains Snap, 2 boîtes. 21c		
Poudre Barsalou, 5 gros paq. 24c		
Ammoniaque liquide, 4 bout. 25c		
Wool Wash, paquet. 10c		
Lux, 3 paquets. 25c		
Savons Surprise, Sunlight ou Life Buoy, 6 morceaux. . 29c		
Polly Prim ou Old Dutch, 3 boîtes. 25c		
POUDRE CHINOISE 6 GROS PAQUETS. . . **25c**		
Empois Chinois, 3 paquets. 29c		
Poudre à balayer, 8 lbs. 25c		
Mine à poêle Sultana, 3 boîtes. 25c		

Dupuis Frères

LIMITEE

LE MAGASIN DU PEUPLE

J. N. Dupuis, Président. H. W. Beauclerk, Vice-Président, A. J. Dugal, Directeur-Gérant.

Chez Dupuis Seulement on trouve de telles Occasions en **Chapeaux non Garnis**

600 JOLIS CHAPEAUX NON GARNIS, tout le stock d'un grand manufacturier canadien et quelques-uns importés de New York. Ils sont faits de paille Tagal et Lisère, environ 40 formes différentes, grandes ou moyennes. En noir, marine, brûlé, rose, bleu pâle, vieux rose, blanc. Ne manquez pas cette vente. Rég. $2.00 à $5.25 pour **98c**

VOYEZ L'ETALAGE DE NOS VITRINES.

BOUCHERIE

JEUDI SOIR DE 6 à 10 hrs P.M.

Meilleur beurre de crémerie 32c
1 chaudière de graisse composée de 3 lbs 42c
Brochet, lb. 10c
Haddock de Portland . . 5½c

Grosse morue salée 5c
Saumon et truite des lacs salée 10c
Esturgeon frais, tranché . 20c
Homard frais, ... 20c
Flétan tranché 14c
Saumon de Gaspé, ... 25c
Patates des Montagnes Vertes, 2 quarts pour 23c
Essayez un rôti de veau roulé 15c
Rôti de boeuf roulé . . . 15c
Jambon pique-nique, préparé au sucre 16c
Agneau, devant 14c
Fesse de veau 16c
Bacon "spécial de Dupuis" . 25c
Rôti de porc préparé, . . . 16c
Graisse en panne 15c
Coeur de boeuf 7c

ASSORTIMENT COMPLET DE LEGUMES FRAIS REÇUS TOUS LES JOURS.

Machines à Coudre

La plus grande occasion en machines à coudre jamais offerteaux femmes de Montréal. Genre cabinet, tête retombante. Construction solide et garantie pour donner le meilleur service. Il y a une garantie de 10 ans avec chaque machine. Prix. . . . **$19.95**

Garnitures Electriques pour Sept Appartements pour $14.75

1 dôme pour salle à manger, forme carrée, panneaux en verre vert ou ambre, avec frange perlée,
1 garniture à trois lumières, tel que vignette, pour salon,
2 appliques pour chambres à coucher,
1 lumière pour corridor,
1 corde pendante pour cuisine,
1 lumière pour chambre de bain.
Installation comprise (pourvu que la lumière soit entrée dans la maison) prête à recevoir le courant **$16.50**

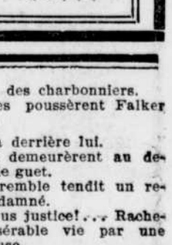

DUPUIS FRERES, Limitée. DUPUIS FRERES, Limitée. DUPUIS FRERES, Limitée. DUPUIS FRERES, Limitée. DUPUIS FRERES, Limitée.

CINQUIEME PARTIE

La Cloche d'Alarme

125 Suite

— Je pense, en effet, monsieur, que vous n'êtes pas un assassin.

Coeur-qui-Tremble haussa les épaules et dit avec indifférence:

— L'occasion ne s'est jamais présentée.

Il ferma le commutateur et l'obscurité se fit.

A l'immobilité de César et de son compagnon, on eût pu croire qu'ils dormaient. Il n'en était rien. Dans le courant de la nuit, pourtant, Drogont, trompé par leur silence, glissa la main vers la portière et essaya d'ouvrir.

Doucement, César murmura:

—Elle se ferme à clef. C'est une invention à moi, pour certaines nécessités. Auriez-vous besoin de prendre l'air? Nous pourrions faire quelques pas sur la route. Il fait une nuit admirable.

Drogont répondit en essayant de rire:

—Décidément, je suis votre prisonnier. C'est une singulière histoire.

Et jusqu'au château d'Herbemont il se tut.

Dans la bibliothèque, César lui désigna un canapé-lit:

—Reposez-vous, monsieur.

—Est-ce que cette mauvaise plaisanterie durera longtemps?

—Je ne le pense pas, toutefois, je vous recommande un peu de patience.

Et les heures de la journée s'écoulèrent.

Drogont semblait rester maître de lui.

Mais au fond du coeur, il était obligé de se dire que César n'avait pas recours contre lui à de pareils moyens sans être certain de pouvoir le confondre.

Il s'attendait à quelque chose d'extraordinaire.

Puis, son esprit plein de ressources cherchait déjà le moyen de se tirer de ce mauvais pas. Difficile, certes! Mais peut-être pas impossible! Est-ce que bien des fois déjà il ne s'était pas sauvé de dangers aussi graves?

Vers midi, César s'était avancé vers lui et avait dit, dans une politesse raffinée:

—J'ai donné des ordres pour qu'on vous serve votre déjeuner. Vous n'aurez pas besoin de vous déranger. J'espère que vous me permettrez de partager votre repas, et de m'asseoir à votre table.

Drogont mangea peu.

César, au contraire, dévora.

Même, il crut devoir s'excuser:

—Je ne sais pas pourquoi. J'ai une faim de loup, moi qui, d'habitude, ne mange pas plus qu'un moineau. La joie de votre présence, monsieur.

Vers quatre heures, César consulta sa montre, sortit sur le seuil, et pendant quelques instants regarda le ciel, comme s'il avait attendu, de là, un dernier avertissement.

—Il est en retard sur les heures qu'il m'avait indiquées.

Et il rentra.

—Monsieur, fit-il, vous êtes curieux de savoir pourquoi je vous ai obligé à devenir mon hôte à Herbemont. Votre curiosité est toute naturelle et je vais m'empresser de le satisfaire.

Drogont pencha le buste, assis, les coudes sur les genoux, et écouta.

La bataille commençait. Elle allait être courte.

—Monsieur le baron Ulrich von Falker, lieutenant des grenadiers de la garde, vous avez perdu la partie. Soyez beau joueur! En entamant pareille lutte et quand vous êtes devenu le complice de Tcherko, vous n'ignoriez pas qu'en cas de défaite, votre vie serait l'enjeu. Il faut payer, monsieur.

—Vous venez de prononcer un nom que je ne connais pas, monsieur.

La voix méprisante, Coeur-qui-Tremble répliqua:

—J'aurais cru que vous ne vous seriez pas réfugié derrière de pareils mensonges, et surtout j'étais persuadé que vous ne douteriez pas que pour vous arracher à votre régiment je possédais contre vous certaines preuves devant lesquelles il faudra bien que vous vous courbiez tout à l'heure.

Il tendit à Drogont une liasse de feuilles parisiennes qui venaient de lui être remises. L'autre ne les prit pas et les repoussa de la main.

—Cela vous intéresse peu? monsieur, je vous demande, une seconde fois, de reconnaître que vous êtes battu.

—Je ne vous comprends pas. Vos paroles sont autant d'énigmes.

—Vous êtes Ulrich von Falker, et vous avez failli être chassé de l'armée allemande parce que vous avez été surpris en flagrant délit de trahison au profit de la Russie. Vous vous étiez introduit chez un ami de votre famille, le général Hortmutz, et vous étiez, par ma foi, grassement payé. Ce préambule ne vous indique-t-il pas suffisamment que je suis bien renseigné sur tous vos avatars?...

Drogont ne répondait pas. Il se sentait perdu.

—Monsieur, je vous demande une dernière fois si vous voulez ne plus mentir...

Le misérable releva sur César des yeux troubles, mais se tut.

— Faut-il vous dire à quelle odieuse intrigue vous avez prêté les mains contre une jeune fille innocente, en l'abusant par des mensonges, par lesquels vous lui représentiez qu'elle allait voir sa soeur ? Ceci n'est pas seulement infâme, monsieur Falker... ceci est d'un lâche, ceci empêche pour vous, si elle était passible, toute pitié. Mais vous nierez toujours. Nierez-vous également cette preuve accablante, matérielle, flagrante... Frédéric Drogont avait été blessé deux fois, deux blessures dangereuses. Or, vous aviez le torse nu pendant votre duel avec M. de Chémery... Et votre torse nu ne portait aucune cicatrice....

Par un brusque geste, Falker se cacha le visage dans les mains.

C'était presque déjà un aveu... la manifestation du remords.

Ce n'était pas l'aveu encore.

Le reste de l'immense orgueil de sa race, de l'orgueil qui l'aveugle, combattait en lui contre les autres sentiments.

—Monsieur, dit César, que nous ayons votre aveu ou que vous nous le refusiez, votre culpabilité ne fait de doute pour personne. Tous ceux qui sont ici non seulement vous connaissent mais ont été mis au courant de vos efforts depuis que vous êtes devenu le complice de Tcherko... Ils vous ont jugé et ils vous ont condamné, comme moi, je vous ai jugé et condamné... à mort!

Falker redressa le front.

—Soit, dit-il. Depuis le moment où je suis tombé entre vos mains, j'ai compris que j'étais perdu.

César étendit la main.

—Attendez, monsieur!

Une grande ombre venait de passer devant les larges baies de la salle de la bibliothèque, et un avion se posait doucement sur la pelouse.

César sortit sur le seuil et fit un signe.

L'aviateur avait sauté lestement de son siège et se dirigeait vers lui.

La porte est refermée.

Il y avait là avec les apôtres un homme, un juge de plus: Villedieu.

César le désigna à Drogont:

—M. Robert Villedieu dit Courapied, dit Miton-Mitaine.. le mari de cette pauvre Nicole... le photographe amateur, le tourneur de cinéma, qui vous a fidèlement accompagné dans les aventures où vous avez voulu conduire Madeleine.

Falker eut un sursaut et considéra, stupéfié, le nouveau venu.

Cécar continua:

—Eh bien, monsieur, j'ai une mauvaise nouvelle à vous apprendre... Le scandale que vous avez rêvé n'aura pas l'eu... l'incident de frontière ou diplomatique que ce scandale devait déchaîner ne se produira pas... La guerre n'éclatera pas... Les deux nations, réunies sur la frontière... ne se choqueront pas... car Tcherko a été foudroyé, broyé comme un serpent, avant d'avoir pu mordre. Voici l'homme qui l'a chatié.

Villedieu, paisible, allumait une cigarette:

—Il a fait une sacrée chute... en bouclant la boucle, figurez-vous, à 5 mille mètres au-dessus des Vosges... Ses sensations ont dû être curieuses. Dommage qu'on n'ait pas pu prendre une interview.

—Tcherko est mort... et vous, monsieur, vous allez mourir... Alors ce sera fini, pour le moment, de ce cauchemar de guerre.

Puis, après quelques instants de réflexion:

—Voici, monsieur, ce que nous avons résolu... Vous écrirez tout à l'heure une lettre par laquelle vous déclarerez que vous vous êtes volontairement donné la mort. Cette lettre, on la retrouvera sur vous. Nous vous conduirons cette nuit sur la frontière, de l'autre côté de la ferme de Bernicourt... C'est là que l'on retrouvera votre corps.... Et que Dieu vous pardonne tout le mal que vous avez voulu faire...

—Je n'écrirai rien...et je ne me suiciderai pas.

César haussa tranquillement les épaules:

—Alors, monsieur, c'est moi qui vous tuerai!

Les dernières heures de la soirée s'écoulèrent. Les ténèbres descendirent. Des nuages voilèrent le ciel. La nuit fut très obscure.

L'auto emporta Falker avec ceux qui l'avaient amené à Paris.

Elle traversa les bois de Bernicourt et s'arrêta, du côté allemand, sur l'extrême frontière, où il y avait une hutte de planches et de gazon ayant servi à des charbonniers.

Les hommes poussèrent Falker dans la hutte.

César entra derrière lui.

Les autres demeurèrent au dehors, faisant le guet.

Cœur-qui-Tremble tendit un revolver au condamné.

—Faites-vous justice!... Rachetez votre misérable vie par une mort courageuse.

Un moment Falker le regarda.

César s'était rangé contre l'ouverture béante de la porte.

Falker se pencha, saisit l'arme... la manie, comme s'il traversait une dernière minute d'angoisse..., et d'effroi...

Tout à coup il leva le revolver à la hauteur de son visage.

Et, avant que César eût pu faire un geste pour l'éviter, Falker le visa au front, presque à bout portant, et tira.

Une détonation sèche éclata.

César était resté debout, les mains derrière le dos, souriant.

Et l'autre, comme devant un miracle, recula, effaré.

—Ne cherchez pas l'explication, monsieur, dit César, je vais vous la donner. J'avais deviné que vous auriez, certes, le courage de mourir, mais j'avais deviné également qu'auparavant vous voudriez vous venger. Votre revolver était chargé d'une cartouche à blanc... celle que vous avez tirez sur moi.

Sans émotion apparente, César sortit un second revolver de sa poche.

(A suivre)