

*Votre*  
**horaire**  
**progrès-dimanche**

# Télé

Semaine du  
12 août au 19 août

■ **Dimanche**  
**R.C. 18h00**  
Vision d'ici  
Avoir du panache

■ **Jeudi**  
**R.Q. 22h00**  
Lumières: médias

■ **Vendredi**  
**TV5, 21h00**  
Cinéma, cinémas



## Véronique Sanson revient de loin

Demain soir, à Radio-Canada, vous retrouverez une Véronique Sanson qui revient de loin. Après avoir pris le dessus sur ses problèmes d'Alcool et de drogue, la chanteuse française nous revient avec ses chansons déchirantes. Elle prend la vedette aux Francofolies de Montréal.

**P**our que votre dimanche débute... sur la bonne note

**progrès-dimanche**

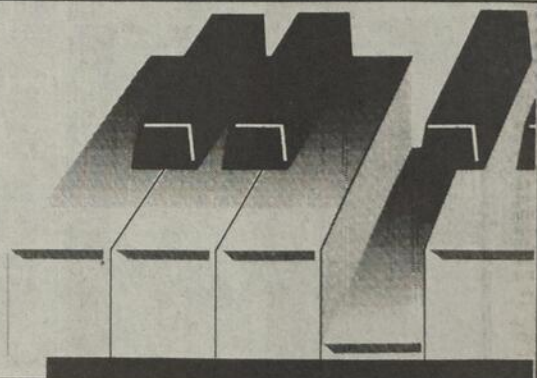

# Sport de la semaine

## DIMANCHE 12 AOUT

**9h30**  
CFER — BONNE PÊCHE REPRISE

**10h30**  
WPTZ — THIS WEEK ON D.I.R.T.

**11h30**  
CFRS — COUP DE SOLEIL Reprise de samedi, 17h00.

**12h00**  
WCAX — THIS WEEK IN BASEBALL  
WCFE — ROD AND REEL STREAMSIDE KOKANEES IN THE EVENING.

**13h00**  
CBJET — CBC SPORTS WEEKEND Reportage: la course de Formule Un, le Hungarian Grand Prix, en provenance de Hongrie. Anim.: Brian Williams.

**TV5** — LES HÉROS DU SAMEDI L'actualité sportive chez les jeunes. Accent mis sur les sports non-violents et l'esprit d'équipe.

WCAX — THE BEST OF THE NATIONAL FOOTBALL LEAGUE FILMS

**14h00**  
CBJET — CBC SPORTS WEEKEND (D) Reportage: en provenance du Shoal Creek Country Club à Birmingham en Alabama, la quatrième et dernière ronde du U.S. PGA Golf Championship. Anim.: Brian Williams. EN DIRECT

WCAX — GIANTS SPECIAL  
WVNY — PGA GOLF CHAMPIONSHIP (D) Tournoi de golf. EN DIRECT

**14h30**  
CKRS - CBFT — COUPE DU MONDE DE CYCLISME WINCANTON CLASSIC. Grands Prix en Europe. Avec René Pothier et Pierre Thibault.

**15h00**  
CKRS - CBFT — AUTOSPORT MOLSON Course de Formule 1 en provenance de la Hongrie. — Course de Formule Indy

en provenance du Michigan. Avec Jean Pagé. Analyste: Jacques Duval.  
WCAX — BASEBALL (D) Les A's d'Oakland reçoivent les Yankees de New York. EN DIRECT

**16h00**  
CFRS — CHASSE ET PÊCHE Avec Claude Mercier. Reportages sur les plus beaux sites de pêche au Québec; méthodes courantes de chasse et pêche; conversations avec des spécialistes de la faune, de la forêt et de la sécurité. Cette semaine: Finger Lake.

**16h30**  
CFER — L'AVENTURE Avec Gaston Lepage. Découvrez chaque semaine, avec une personnalité du domaine artistique, un lieu privilégié de loisir, de chasse ou de pêche au Québec. Inv.: Pierre Verville.

**18h30**  
CKRS — EXPÉDITION LES MEILLEURS ET PIRES MOMENTS DE RAYMOND. Magazine traitant de la pêche sportive avec Henri Bergeron et Raymond Carignan, pêcheur professionnel.

**19h30**  
TV5 — EXPÉDITION CHASSE ET PÊCHE LA CHASSE À L'ARC DU CERF DE VIRGINIE (11e de 13). Anim.: Pierre-Roland Mercier. Comment chasser le cerf à l'arc. REPRISE

**00h00**  
TV5 — EXPÉDITION CHASSE ET PÊCHE LA CHASSE À L'ARC DU CERF DE VIRGINIE (11e de 13). Reprise de 19h30.

**01h30**  
WPTZ — GEORGE MICHAEL'S SPORTS MACHINE

## LUNDI 13 AOUT

**5h30**  
WPTZ — MORNING STRETCH

**9h00**  
CBJET — F.I.T. Anim.: Jodi Craig. Exercices et conseils.  
CFCF — GREAT SHAPE Anim.: David Snively. Exercices.

**9h30**  
CBJET — WELL NOW! Anim.: Arlysse Betts. Exercices axés sur le bien-être physique et mental.

**20h00**  
WVNY — NFL PRE-SEASON GAME (D)

Les Bills de Buffalo reçoivent les Giants de New York. EN DIRECT

## MARDI 14 AOUT

**5h30**  
WPTZ — MORNING STRETCH

**9h00**  
CBJET — F.I.T.  
CFCF — GREAT SHAPE

**9h30**  
CBJET — WELL NOW!

## MERCREDI 15 AOUT

**5h30**  
WPTZ — MORNING STRETCH

**9h00**  
CBJET — F.I.T.  
CFCF — GREAT SHAPE

**9h30**  
CBJET — WELL NOW!

**22h00**  
CKRS - CBFT — LE BASEBALL LABATT 50 DES EXPOS (D) Du Jack Murphy Stadium de San Diego, match opposant les Expos de Montréal et les Padres. EN DIRECT. ATTENTION: en cas de pluie, l'un de ces films sera présenté.

## JEUDI 16 AOUT

**5h30**  
WPTZ — MORNING STRETCH

**9h00**  
CBJET — F.I.T.  
CFCF — GREAT SHAPE

**9h30**  
CBJET — WELL NOW!

**19h30**  
CBJET — CFL FOOTBALL (D) Les Rough Riders d'Ottawa reçoivent les Eskimos d'Edmonton. EN DIRECT

## VENREDI 17 AOUT

**5h30**  
WPTZ — MORNING STRETCH

**9h00**  
CBJET — F.I.T.  
CFCF — GREAT SHAPE

**9h30**  
CBJET — WELL NOW!

**11h00**  
CKRS - CBFT — EXPLORATION, SPORTS ET LOISIRS LA POLYNÉSIE FRANÇAISE. Série sur les sports et divertissements que pratiquent divers peuples.

**19h30**  
CKRS — EXPLORATION PÊCHE  
CBFT — BOUFFÉE DE SANTÉ Magazine traitant du loisir et des sports accessibles à tous. Avec Louise Poirier et Michel Picard.  
WVNY — RED SOX BASEBALL (D) Les Red Sox de Boston rencontrent les Angels de la Californie. EN DIRECT

## SAMEDI 18 AOUT

**11h00**  
CKRS — BOUFFÉE DE SANTÉ Magazine traitant des loisirs et des sports accessibles à tous. Avec Louise Poirier et Michel Picard.

CBFT — LES HÉROS DU SAMEDI. TENNIS DE TABLE. Enregistrée au Tennis de St-Eustache. Simple masculin avec Jean-Philippe Champagne

et Ghyslain Hétu. Simple féminin avec Cathy Laliberté et Kim Robin. Anim.: Gordon Sawyer. Analyste: Michel Goyette.

**11h30**  
CFCF — BOB IZUMI'S REAL FISHING SHOW HONEY HOLE WITH SHAWN / TOURNAMENT INTRO.

**12h00**  
CFCF — MAPLE LEAF WRESTLING

**13h00**  
CFRS — LES SUPER ÉTOILES DE LA LUTTE Les meilleurs combats de la W.W.F. Anim.: Guy Hauray. Comm.: Édouard Carpentier et Raymond Rougeau.  
WPTZ — WWF WRESTLING Lutte de la World Wrestling Federation.

**13h30**  
CBJET — FISH'N CANADA Anim.: Reno et Angelo Viola.

**14h00**  
CFRS — BASEBALL '90 Anim.: Guy Bertrand. Magazine sur le baseball.

**14h30**  
WPTZ — 1990 LPGA GOLF (D) Le Big Apple Classic, tournoi de golf. EN DIRECT  
WVNY — VOLVO TENNIS (D) Tournoi de tennis. EN DIRECT

**15h00**  
CKRS - CBFT — L'UNIVERS DES SPORTS  
CBJET — CBC SPORTS WEEKEND Anim.: Ken Daniels. Reportages: en direct du Terry Fox Stadium à Ottawa, le «Corona Challenge», match de soccer opposant les équipes de calibre olympique, du Canada et du Mexique; faits saillants de la compétition équestre le «World Equestrian Games», en provenance de Stockholm en Suède.

**16h00**  
CJPM — L'AVENTURE Avec Gaston Lepage. Découvrez chaque semaine, avec une personnalité du domaine artistique, un lieu privilégié de loisir, de chasse ou de pêche au Québec. Inv.: Sylvie Bernier. REPRISE  
WPTZ — SATURDAY SPORTS SHOWCASE OLYMPIC U.S. DIVING. Compétition de plongeon.

**16h30**  
WVNY — WIDE WORLD OF SPORTS

**17h00**  
CBFT — EXPÉDITION LA PÊCHE À L'ÂGE NUCLÉAIRE (LAC ONTARIO). — LA PÊCHE EN ESTRIE. Magazine traitant de la pêche sportive avec Henri Bergeron et Raymond Carignan, pêcheur professionnel

**18h30**  
CFCF — EXPOS SUMMER '90 Anim.: Brian MacGorman.

**22h30**  
CKRS - CBFT — LE BASEBALL LABATT 50 DES EXPOS (D) Du Dodger Stadium de Los Angeles, match opposant les Expos de Montréal et les Dodgers. EN DIRECT. ATTENTION: en cas de pluie, l'un de ces films sera présenté.  
CFCF — EXPOS BASEBALL (D) Les Dodgers de Los Angeles reçoivent les Expos. EN DIRECT

**01h00**  
WPTZ — AMERICAN GLADIATORS Jeu. Anim.: Joe Theismann et Mike Adamle. — Des participants se soumettent à des épreuves d'ordre physique qui sont parfois éprouvantes.

## horaire Télé

Correspondance des stations pour chacun des câblodistributeurs

TELESAG		VIDEO DERY	
R.-Q.	2	FAMILLE	2
CKRS	3	CKRS	3
PETITE	4	TV5	4
ANNONCES	4	CBJET	5
CBJET	5	TELEGUIDE	6
TE LE-HORAIRE	6	CFRS	7
CFRS	7	HEURE-METEO	8
TELEGUIDE	8	R.-Q.	9
TV5	9	CJPM	10
CJPM	10	CANAL PLUS	11
CFCF	11	NOUV. HORIZON	12
INFOVISION	12	T.V. COMMUNAUT.	13
TVC	13	CFER	14
WVNY	14	WXYZ	15
WCFE	15	WJBK	16
WCAX	16	CHAMBRE DES	17
WPTZ	17	COMMUNES	17
TELE UNIVERSITE	18	CITY	18
CBFT	19	CBC-NORTH	19
MUSIQUE PLUS	20	MUSIQUE PLUS	20
CFER	21	ENV. CANADA	21
Télé		BOURSE MONT.	21
ACHAT	22	WTVS	22
SE	23	SE	23
Much Music	24	BCTV	24
FC	25	FIRST-CHOICE	25
TSN	26	CNN	26
CAN-FAMILIE	27	TSN	27
METEO MEDIA	28	CHCH	28
R.D.S.	29	RDS SPORTS	29
CHAMBRES DES		CBFT	30
COMMUNES	30	CHSN	31
CBC NORTH	31	TCTV	32
BOURSE DE		WDIV	33
MONTRÉAL	32		
ENVIRONNEMENT	33		
VISION TV	34		

TELEVAL		DOLBEAU TV SERVICE INC.	
R.-Q.	2	TV 5	2
CKRS	3	WPTZ	3
CBJET	5	CFRS	4
CANAL FAMILIE	6	CJPM	5
CFRS	7	R.-Q.	6
TV COMMUNO	9	CKRS	7
TV5	9	INFOVISION	8
CJPM	11	CFCF	9
SE	13	CBJET	11
MUCH MUSIQUE	17	WVNY	12
tsn	19	PETITES ANNONCES	13
CBFT	21	MUSIQUE PLUS	20
WPTZ	23	FAMILLE	22
WVNY	24	TELE UNIVERSITE	23
INFOVISION	25	SE	24
CANAL PLUS	25	MUCH MUSIC	25
CHAMBRE DES		TSN	26
COMMUNES	27	CBFT	27
		WJBK	28

PLIEZ ICI

**Dimanche**  
**12 AOÛT**

**5h00**  
SE — LE KARATÉ KID III (2h)  
TSN — HARRY JEROME TRACK MEET (R) En provenance de Vancouver en Colombie-Britannique. (1h)

**5h30**  
RDS — LE DÉFI MINI-PUTT (R) (1h)

**6h00**  
CFCF — T & T  
FC — BAD DAY AT BLACK ROCK (1h30)  
TSN — CARLSBERG LIGHT CYCLING GRAND PRIX (R) (1h)

**6h30**  
CFCF — BORN FAMOUS (1h)  
WPTZ — HOUR OF POWER (1h)  
RDS — LES COURSES À BLUE BONNETS (R)

**7h00**  
CFER — DOUBLE DÉFI Avec Gilles Payer. Des jeunes de niveau secondaire rivalisent grâce à leurs connaissances et à leur agilité physique. REPRISE  
WCFE — SESAME STREET (2h)  
WVNY — MAXIE'S WORLD (1h)  
CF — BOZO ET CIE  
RDS — SPORTS 30 (R)  
SE — LES DROIDS — NELL — DÉFENSEURS DE LA TERRE (1h20)  
TSN — SPORTSDESK

**7h15**  
CF — SUR LA RUE TABAGA

**7h30**  
CFCF — ARAB WORLD  
CFER — JUSTICE POUR TOUS REVENDICATION DE BIENS ENTRE CONCUBINS. Avec Louis-Paul Allard.  
WCAX — CATHOLIC MASS  
WPTZ — NEWS 5 THIS WEEK  
CF — LES CONTES DE LA FORÊT VERTE  
FC — THE INQUIRY (2h)  
RDS — AUTOUR DU MONDE (R) (1h)  
TSN — PRO WRESTLING (Pd) Revue hebdomadaire des activités de la World Wrestling Federation. (1h)

**7h45**  
CBJET — THOUGHT FOR TODAY

**7h50**  
CBJET — YOGA FOR STRESS

**7h55**  
CBFT — HORAIRE

**8h00**  
CKRS - CBFT — LES AVENTURES DE L'OURS COLARGOL Dessins animés.  
CBJET — SUNDAY MORNING MOVIE THE NIGHT MY NUMBER CAME UP. (2h)  
CFCF — ROBERT SCHULLER HOUR OF POWER (1h)  
CFER — JEUNESSE D'HIER À AUJOURD'HUI Avec Jacques Salvail. Retrospective musicale des succès des années 60-70. Inv.: Joël Denis.  
WCAX — INSPECTOR GADGET  
WPTZ — SUNDAY TODAY Magazine d'information avec Mary Alice Williams et Garrick Utley. (1h30)  
WVNY — OUR TOWN  
CF — DISNEY POUR TOUS WINNIE L'OURSON.

**8h15**  
CKRS - CBFT — GRISU, LE PETIT DRAGON Dessins animés.

**8h20**  
SE — LE RUBIS DE FEU (1h35)

**8h30**  
CKRS - CBFT — ANNE... LA MAISON AUX PIGNONS VERTS Dessins animés.  
CJPM - CFER — LE MONDE À VENIR  
WCAX — M.A.S.K.  
WVNY — ÉMISSION PUBLICITAIRE  
CF — SALUT DISNEY! (1h)  
RDS — LES 24 HEURES DU MANS (R) Les faits saillants du 24 heures du Mans 1990, en provenance de la ville

de Le Mans, en France. (1h)  
TSN — CANADIAN SPORTFISHING (R)

**9h00**  
CKRS - CBFT — SOUS LE SIGNE DES MOUSQUETAIRES Dessins animés.  
CFRS — OÙ SONT LES ENFANTS DE LA TERRE (1h)  
CFCF — MIRACLES NOW  
CJPM — MAXI Dessins animés.  
CFER — IL M'AI ME COMME JE SUIS Inv.: Ginette Ravel. REPRISE  
WCAX — CBS NEWS SUNDAY MORNING Avec Charles Kuralt. (1h30)  
WCFE — READING RAINBOW  
WVNY — FORUM 22  
TSN — TRANSWORLD SPORT (Pd) Revue hebdomadaire et faits saillants de diverses disciplines sportives. (1h)

**9h30**  
CKRS - CBFT — IL ÉTAIT UNE FOIS L'ESPACE  
CFCF — HELLENIC PROGRAM  
CJPM — C.O.P.S. Dessins animés.  
CFER — BONNE PÊCHE REPRISE  
WCFE — NEWTON'S APPLE Anim.: Ira Flatow.  
WPTZ — MEET THE PRESS Table ronde sur un sujet d'actualité politique américaine.  
WVNY — ASTONISH Émission publicitaire.  
CF — SABLONIN  
FC — MY STEPMOTHER IS AN ALIEN (2h)  
RDS — LE CHAMPIONNAT DU MONDE DE SKI NAUTIQUE (R) Le World Water Ski Tour, en provenance du lac Champion à Shreveport, en Louisiane. Compétition comprenant sauts, slalom et style libre.

**9h55**  
SE — VOYAGEUR MALGRÉ LUI (2h05)

**10h00**  
CKRS - CBFT — LE JOUR DU SEIGNEUR Messe célébrée en la paroisse Notre-Dame-de-Protection à Sherbrooke, par Yves Perreault, ptre. (1h)  
CBJET — CORONATION STREET Feuilleton. (1h30)  
CFRS — LE RIDEAU L'OEUVRE DU COLONEL BY.  
CFCF — S.S.T. Avec Robert Guillaume. (1h)  
CJPM — VISION MONDIALE Reportages sur les pays du tiers-monde. (1h)  
CFER — AVIS DE RECHERCHE Anim.: Guy Mongrain. Coanim.: Chantale Roy. À l'aide d'une photo de classe, des amis d'hier et d'aujourd'hui se retrouvent pour rendre hommage à des personnalités de chez nous. Inv.: Claude Charron. (1h)  
WCFE — THE BEST OF THE EDITORS Une exposition subventionnée par le National Endowment for the Arts, du regretté photographe Robert Mapplethorpe, qui s'est tenue à Cincinnati le printemps dernier, a suscité une vive controverse dans la communauté et dans la classe politique américaine à cause de la teneur homo-érotique de certains clichés. Débat sur la pertinence des subventions gouvernementales à la création artistique.  
WPTZ — BROADCAST NEW YORK Magazine d'information axé sur des sujets d'intérêt général pour les résidents de l'état de New York.  
WVNY — ÉMISSION PUBLICITAIRE  
CF — CHAT BOUME  
RDS — LIGUE CANADIENNE DE SOCCER (R) En provenance du J.W. Little Stadium à London, les Lasers reçoivent les Steelers de Hamilton. (2h)  
TSN — AUSTRALIAN RULES FOOTBALL (Pd) Présentation du match de la semaine de la Victorian Football League. Équipes à confirmer. (1h)

**10h30**  
CFRS — LES SENTINELLES DU CIEL  
WCAX — FACE THE NATION Avec Leslie Stuhl.

WCFE — INSIDE ALBANY  
WPTZ — THIS WEEK ON D.I.R.T.  
WVNY — POWER BANDS  
CF — TÉLÉ-HIBOU

**11h00**  
CKRS - CBFT — D'HIER À DEMAIN AVENTURE SPELÉOLOGIQUE: RIVIÈRES SOUS LA JUNGLE. Exploration de gouffres dans la jungle de la Nouvelle-Guinée, en Papouasie. (1h)  
CFRS — LA MOUSSON APPRIVOISÉE  
CFCF — ELVIS GRAND OL' OPRY. Drame musical avec Michael St. Gerard. — Elvis reçoit un accueil plutôt froid des spectateurs du temple de la musique country de Nashville.  
CJPM - CFER — PATRICK NORMAN & CIE Musique country. Clips, entrevues et chansons. Inv.: Christine Chartrand et Guy St-Onge. (1h)  
WCAX — YOU CAN QUOTE ME Table ronde sur l'actualité de la semaine au Vermont.  
WCFE — ADAM SMITH'S MONEY WORLD Anim.: J.W. Goodman. Les tendances de l'économie mondiale.  
WPTZ — BETTER YOUR HOME Conseils de rénovation. Anim.: Gerry Connell.  
WVNY — CENTURY 21 HOME SHOWCASE  
CF — SPORT BILLY  
TSN — SPEEDWEEK (R)

**11h30**  
CBJET — THE BEST YEARS Magazine d'information avec Cam Cathcart, Lynne Gordon et Joyce Resin. Reportages: les événements du Mount Cashell et leurs effets sur la foi des retraités; pour les adultes, comment subvenir aux besoins des enfants et des parents; une organisation a but non lucratif, pour les amateurs de télévision et de caméras, à Victoria en Colombie-Britannique.  
CFRS — COUP DE SOLEIL Reprise de samedi, 17h00.  
CFCF — ELVIS SUN SESSIONS. Drame musical avec Michael St. Gerard. — Elvis cherche à remonter la pente après sa déroute de Nashville en enregistrant aux studios de la compagnie Sun.  
WCAX — COLLEGE MADHOUSE Jeu. Seton Hall se mesure à St. John's University.  
WCFE — THIS OLD HOUSE Anim.: Steve Thomas et Norm Abram. REPRISE  
WPTZ — LANG GUIDE TO REAL ESTATE  
WVNY — THIS WEEK WITH DAVID BRINKLEY (1h)  
CF — MÉMOIRE VIVE

FC — SOUVENIR (1h45)  
TSN — CANADIAN GOLF TODAY (R)

**12h00**  
CKRS - CBFT — LA SEMAINE VERTE Avec Pascale Tremblay. Le portrait du Sud de l'Ontario. — Chronique horticole: les conseils pour le mois d'août. — Entrevue avec Jean Siegenthaler récipiendaire du prix Ceres (gestion agricole). — Marcel Mazoyer, spécialiste en développement international. (1h)  
CBJET — MEETING PLACE Service religieux en provenance du First Christian Reformed Church à Dollard-des-Ormeaux au Québec. Célébrant: le révérend William J. Kuurstra. (1h)  
CFRS — LES PIERRAFEU LE GÉNIE DE LA BOUTEILLE. Dessins animés.  
CFCF — SUNDAY EDITION Avec Mike Duffy. (1h)  
CJPM — BON DIMANCHE Avec Christiane Charette. Chroniques: «magazines» avec Yves Blouin en alternance avec «Paris, Montréal, Los Angeles» avec Pierre Brousseau, «en coulisse» avec Hélène Letendre en alternance avec «mode» avec Mariette Lévesque, «spectacles» avec Daniel Guérard, «disques» avec Alain Brunet, «livres» avec Louise Dussault, «cinéma» avec Richard Gay, «bandes dessinées» avec Sophie-Andrée Blondin et «flash» avec Serge Ferrand. (2h)  
CFER — ENTRÉE LIBRE LES SPÉCIALISTES. (2h)  
WCAX — THIS WEEK IN BASEBALL  
WCFE — ROD AND REEL STREAMSIDE KOKANEES IN THE EVENING.  
WPTZ — A DIFFERENT WORLD THE GETAWAY. Comédie avec Dawnn Lewis, Kadeem Hardison et Mary Alice. — Deux trafiquants de drogue poursuivent les étudiants de Hillman qui accidentellement se sont appropriés leur marchandise.  
CF — LES AMIS RATONS  
RDS — SPORTS 30 (R)  
SE — PRIS ENTRE DEUX FEUX (2h10)  
TSN — SPORTSDESK

**12h30**  
CFRS — LE PETIT JOURNAL Avec Johanne de Bellefeuille.  
WCAX — ÉMISSION PUBLICITAIRE  
WCFE — MOTORWEEK '90 Anim.: John Davis. Sujets: test de la Geo Metro décapotable; test de la Nissan 300ZX Turbo; les voitures de collection; l'entretien de la voiture; les courses d'accélération.  
WPTZ — A COMMUNIQUER  
WVNY — ÉMISSIONS PUBLICITAIRES (1h30)

**Solution no 326**

1	2	3	4	5	6	7	8	9	10	11	12	13	14	15	16	17	18	19	20	
1	A	M	P	U	T	A	T	I	O	N	S	A	L	K	B	A	I	T	E	
2	L	O	P	E	U	A	G	I	D	E	U	N	I	A	T	E				
3	A	H	P	A	E	D	E	S	T	I	N	A	T	I	O	N				
4	A	A	R	E	M	I	S	E	R	E	A	T	E	L	I	E	R			
5	M	I	C	A	D	O	B	E	W	E	L	E	E	O	N	E	T			
6	I	R	C	L	O	U	E	S	E	T	I	A	G	E	S					
7	S	T	A	T	U	P	E	R	C	E	R	M	I	N	E	R				
8	T	P	T	E	U	E	T	A	S	P	E	I	N	O						
9	E	N	R	N	I	T	A	E	R	E	N	I	E	E	G	A	L			
10	F	I	N	I	A	O	R	T	I	E	T	A	I	N	U	I				
11	P	A	O	D	I	E	A	N	E	Q	A	U	E	L	L	E				
12	L	E	G	T	I	N	E	U	B	E	E	L	U	N	E	N				
13	A	I	G	A	I	E	E	S	P	E	A	E	B	U	T	E	S			
14	I	N	I	N	N	E	A	R	V	E	E	L	L	E	S	N	E	S		
15	E	D	I	T	E	U	R	E	L	U	S	A	T	T	I	T	A	E		
16	A	O	I	S	A	A	L	E	T	A	L	E	A	A	I	N				
17	N	E	R	M	A	I	T	A	E	A	N	S	E	O	N	T				
18	O	A	U	R	I	N	E	E	M	I	S	A	R	A	T	E				
19	E	C	H	E	A	N	T	S	O	U	D	A	G	E	I	A	S			
20	H	E	O	T	E	E	S	U	S	E	E	M	P	L	I	L				

PLIEZ ICI

# Dimanche

(suite)

**CF** — LES ATOMES CROCHUS  
**RDS** — TRIATHLON DE NICE '90 (R)  
 Le triathlon en provenance de Nice en France, comprenant les trois disciplines suivantes: la natation, le cyclisme et la course. (1h)  
**TSN** — 1990 VALLEYFIELD REGATTA (Pd) Faits saillants des régates tenues à Valleyfield du 6 au 8 juillet dernier. (1h)

**12h45**

**CF** — LES ANIMAUX MAGIQUES

**13h00**

**CKRS** — LES GENS LES PLUS HEUREUX

**CBJET** — CBC SPORTS WEEKEND  
 Reportage: la course de Formule Un, le Hungarian Grand Prix, en prove-

nance de Hongrie. Anim.: Brian Williams. (1h)

**CFRS** — CINÉMA QUATRE SAISONS MAMAN TRÈS CHÈRE. (3h)

**CFCF** — QUESTION PERIOD Avec Pamela Wallin. Table ronde sur la politique canadienne.

**CBFT** — DES JARDINS D'AUJOURD'HUI Reprise du vendredi précédent à 19h30.

**TV5** — LES HÉROS DU SAMEDI L'actualité sportive chez les jeunes. Accent mis sur les sports non-violents et l'esprit d'équipe. (1h)

**WCAX** — THE BEST OF THE NATIONAL FOOTBALL LEAGUE FILMS (1h)

**WCFE** — WALL STREET WEEK Anim.: Louis Rukeyser. REPRISE

**WPZT** — DAYTONA INTERNATIONAL AIRSHOW (1h)

**CF** — T'AS LE BONJOUR D'ALBERT

**13h15**

**FC** — FRESH HORSES (2h)

**13h30**

**CKRS - CBFT** — CHRONIQUE D'UN FILM ANNONCÉ Documentaire sur le

tournage du long métrage de Francesco Rosi: «Chronique d'une mort annoncée» (diffusé ce soir à 20h00). En

entrevue: Francesco Rosi, Anthony Delon, Ornella Muti... (1h)

**CFCF** — THE BRADY'S BOTTOM'S UP. Comédie avec Florence Henderson, Robert Reed et Ann B. Davis. — Les péripéties d'une famille américaine. (1h)

**R.-Q. - CIVV** — PAUSE MUSICALE

**WCFE** — THE MCLAUGHLIN GROUP

**CF** — LES CADETS DE LA FORÊT

**RDS** — LA BOXE À RDS (R) Adversaires à confirmer. (1h30)

**TSN** — BLUE JAYS BASEBALL (D) Les Blue Jays de Toronto reçoivent les Twins du Minnesota. (3h30 appr.) EN DIRECT

**14h00**

**CBJET** — CBC SPORTS WEEKEND (D) Reportage: en provenance du Shoal Creek Country Club à Birmingham en

Alabama, la quatrième et dernière ronde du U.S. PGA Golf Championship. Anim.: Brian Williams. (4h) EN DIRECT

**CJPM** — POUR L'AMOUR DU RISQUE UNE VOITURE FARAMINEUSE. Aventures avec Robert Wagner et

Stephanie Powers. — Un couple de milliardaires s'improvise justiciers et traque les fraudeurs. (1h)

**CFER** — ENTRÉE LIBRE LA FLAMBEUSE. (2h)

**R.-Q. - CIVV** — LA CIVILISATION GRECQUE LA VIE ARTISTIQUE. Un cours offert par l'Université Laval. (1h)

**TV5** — MERS ET MERVEILLES LES MYTHES DE LA MER. Les sirènes; les monstres marins; les baleines; les lamantins et les dugongs, mammifères marins. (1h)

**WCAX** — GIANTS SPECIAL (1h)

**WCFE** — THE SUNDAY AFTERNOON MOVIE THE UNINVITED. (2h)

**WPZT** — SUPER MODEL OF THE WORLD 1990 (2h)

**WVNY** — PGA GOLF CHAMPIONSHIP (D) Tournoi de golf. (4h) EN DIRECT

**CF** — LES MINISCULES

**14h10**

**SE** — LA FAMILLE YEN (1h55)

**14h30**

**CKRS - CBFT** — COUPE DU MONDE DE CYCLISME WINCANTON CLASSIC. Grands Prix en Europe. Avec René Pothier et Pierre Thibault.

**CFCF** — DIAMONDS FAN CLUB avec Nicholas Campbell et Peggy Smithart. (1h)

**CF** — CINÉASTES DE LA FAUNE

**15h00**

**CKRS - CBFT** — AUTOSPORT MOLSON Course de Formule I en provenance de la Hongrie. — Course de Formule Indy en provenance du Michigan. Avec Jean Pagé. Analyste: Jacques Duval. (2h)

**CJPM** — LES JOYEUX NAUFRAGÉS L'HOMME DES CAVERNES. Comédie mettant en vedette Bob Denver, Alan Hale et Jim Backus. — Les aventures d'un groupe de touristes dont l'embarcation échoue sur une île déserte des tropiques. REPRISE

**R.-Q. - CIVV** — DE FAMILLE EN FAMILLES SOCIALITÉ. Un cours offert par l'Université Laval. (1h)

**TV5** — APOSTROPHES GROS TEMPS SUR LES POUBELLES. Anim.: Bernard Pivot. Avec Roger Cans (Le Monde pouelle), Jean-Claude Duplessy et Pierre Morel (Gros temps sur la planète), Jean-Marie Pelt (Le Tour du monde d'un écologiste), Michel Serres (Le Contrat naturel). (1h30) REPRISE

**WCAX** — BASEBALL (D) Les A's d'Oakland reçoivent les Yankees de New York. (3h appr.) EN DIRECT

**CF** — AU PAYS DE L'ARC-EN-CIEL

**RDS** — COURSE AUTOMOBILE (R) En provenance de Portland en Oregon, les courses IMSA GTP. (1h30)

# Cine-Tele

**DIMANCHE**  
**12 AOÛT**

**8h00**

**CBJET** — THE NIGHT MY NUMBER CAME UP (4) G.-B. 1955. Drame fantastique de L. Norman avec Michael Redgrave, Alexander Knox et Sheila Sim. — Les circonstances d'un accident d'avion correspondent étrangement aux détails d'un rêve qu'a fait un officier de marine. — Scénario original sur le thème de la prémonition. Réalisation efficace. Climat d'angoisse réussi. Interprètes de valeur. (2h)

**12h00**

**CFER** — LES SPECIALISTES (4) Fr. 1985. Drame policier de P. Leconte avec Bernard Giraudeau, Gérard Lanvin et Christiane Jean. — Deux évadés s'associent pour réaliser un cambriolage audacieux dans un casino appartenant à la pègre. — Traitement habile de recettes éprouvées. Scènes d'action alertement troussées. Interprétation souple des protagonistes. (2h)

**13h00**

**CFRS** — MAMAN TRÈS CHÈRE (4) (Mommie Dearest) É.-U. 1981. Drame biographique de F. Perry avec Faye Dunaway, Diana Scarwid et Mara Hobel. — Les relations éprouvantes d'une actrice célèbre avec sa fille adoptive. — Récit inspiré de faits vécus. Effets répétitifs. Mise en scène de métier. Bonne composition de F. Dunaway. (3h)

**14h00**

**CFER** — LA FLAMBEUSE (6) (Jinxed!), É.-U. 1982. Comédie de D. Siegel avec Bette Midler, Ken Wahl et Rip Torn. — Une chanteuse et un jeune croupier s'entendent pour se déarranger d'un joueur professionnel encombrant. — Intrigue décousue. Rythme incertain. Gags ratés. Interprétation quelconque (2h)

**18h30**

**R.-Q. - CIVV** — CONTES DE LA FORÊT MAGIQUE (4) (Dot and Keeto), Aust. 1985. Dessins animés de Y. Gross. — Réduite à la taille d'un insecte après avoir avalé une étrange substance, une fillette survit grâce à l'aide d'un

moustique et d'une chenille. — Film de série divertissant et instructif. Heureux mélange de dessins et de photos. Animation plaisante. — E. (1h30)

**20h00**

**CKRS - CBFT** — CHRONIQUE D'UNE MORT ANNONCÉE (3) It. 1987. Drame de moeurs de F. Rosi avec Gian Maria Volonte, Ornella Muti et Rupert Everett. — En Colombie, un docteur se spouvent des circonstances de la mort de son meilleur ami, tué pour une question d'honneur sous les yeux de la population du village. — Adaptation quasi lyrique d'un roman de Garcia Marquez. Variations sur les thèmes de l'amour et la mort. Récit savamment construit. Interprétation convaincante. (2h)

**CJPM - CFER** — GREYSTOKE: LA LÉGENDE DE TARZAN, SEIGNEUR DES SINGES (3) G.-B. 1983. Aventures de H. Hudson avec Christopher Lambert, Andie MacDowell et Ian Holm. — Élevé dans la jungle par un guenon, un orphelin de famille aristocratique est ramené chez lui par un explorateur belge. — Renouveau de l'histoire de Tarzan. Sujet intelligemment traité. Réalisation somptueuse. Jeu convaincant de C. Lambert. — A. (2h30)

**R.-Q. - CIVV** — L'ANGE DE LA VIOLENCE (3) (All Fall Down), É.-U. 1962. Drame psychologique de J. Frankenheimer avec Brandon de Wilde, Eva-Marie Saint et Warren Beatty. — Un adolescent découvre que l'admiration qu'il porte à son frère n'est guère justifiée. — Atmosphère bien créée. Mise en scène inventive. Interprétation sensible. (1h55)

**22h35**

**CKRS - CBFT** — GORKI: EN GAGNANT DU PAIN (2e de 3). (3) U.R.S.S. 1939. Drame biographique de M. Donskoi avec Aliocha Larski, Vera Massalitinova et Mikhail Troïanovski. — À travers divers durs emplois, un adolescent est soutenu par la lecture des grands auteurs russes. — Suite de «L'Enfance de Gorki». Chronique anecdotique. Mise en scène soignée. Interprétation juste. (1h45)

**15h15**  
**FC** — MOON OVER PARADOR (2h)

**15h30**

**CFCF** — CANADA IN VIEW  
**CJPM** — L'ESPRIT D'AVENTURE ODYSSEE EN ANTARCTIQUE. En

compagnie d'explorateurs, observation de la faune et de la flore des quatre coins du monde. (1h)

**CF** — DENIS LA MALICE

**16h00**

**CFRS** — CHASSE ET PÊCHE Avec Claude Mercier. Reportages sur les plus beaux sites de pêche au Québec; méthodes courantes de chasse et pêche; conversations avec des spécialistes de la faune, de la forêt et de la sécurité. Cette semaine: Finger Lake.

**CFCF** — HEAD OF THE CLASS Comédie avec Howard Hesseman, Tony O'Dell et Tannis Valley. — Un professeur enseigne à un groupe d'élèves qui, quoique doués, manifestent de l'ennui face au régime pédagogique qui leur est offert.

**CFER** — NATURE ENJEU Avec Yves Blouin. Outre son caractère informatif, cette série vise également à proposer des solutions afin de protéger l'environnement.

**R.-Q. - CIVV** — ORIGINES DE L'OCCIDENT VIVRE EN VILLE. Un cours offert par l'Université Laval. (1h)

**WCFE** — THE STORY OF ENGLISH THE MUVVER TONGUE (7e de 9). Anim.: Robert Macneil. La dissémination de la langue anglaise au XIXe siècle, conséquence de l'immigration massive d'une partie de la population des îles britanniques. (1h)

**WPZT** — À COMMUNIQUER (2h)

**CF** — INSPECTEUR GADGET

**16h05**

**SE** — LA LÉGENDE VIVANTE DU ROCK'N ROLL (1h50)

**16h30**

**CFRS** — ACTION REACTION Inv.: Claude Bisailon et Louise Chartrand. REPRISE

**CFCF** — DOOGIE HOWSER, M.D. Comédie dramatique avec Neil Patrick, James B. Sicking et Belinda Montgomery. — Doogie est un médecin âgé de 16 ans. Malgré sa profession, il demeure tout de même un adolescent qui travaille dans un monde d'adultes.

**CJPM** — DOUBLE DÉFI Avec Gilles Payer. REPRISE

**CFER** — L'AVENTURE Avec Gaston Lepage. Découvrez chaque semaine, avec une personnalité du domaine artistique, un lieu privilégié de loisir, de chasse ou de pêche au Québec. Inv.: Pierre Verville.

**TV5** — AVENTURES VOYAGES RIO LOCO. REPRISE

**CF** — LABO LABO  
**RDS** — LE CHAMPIONNAT DU MONDE DE SKI NAUTIQUE (R) Le World Water Ski Tour, en provenance du lac Champion à Shreveport, en Louisiane. Compétition comprenant sauts, slalom et style libre.

**17h00**

**CKRS - CBFT** — SECOND REGARD Avec Normand Séguin. LES AGENTS DE PASTORALE DANS LE DIOCÈSE DE SAINT-JEAN, LONGUEUIL. — DE VILLAGE EN VILLAGE. Visite d'un village du Québec, de l'Ontario ou des Maritimes, son histoire culturelle et religieuse: Ste-Marie de Kent. (1h)

**CFRS** — LA FOURCHETTE DES VEDETTES Avec Soeur Angèle et Guy Boucher. Inv.: Luce Guilbault.

**CFCF** — THE LITTLEST HOBO ONE DOOR CLOSES. Hobo aide un homme devenu handicapé à reprendre le contrôle de sa vie.

**CJPM - CFER** — VIDÉO STAR Avec Mike Gauthier.

**R.-Q. - CIVV** — DROIT DE PAROLE LES COUPLES INFERTILES. Anim.: Claire Lamarche. (1h) REPRISE

# "eurêka, j'ai trouvé!"

## CONNAISSANCE

1. Quels frères réussirent les premiers à faire monter un ballon dans les airs en 1783?
2. Quel mot désigne l'Association de plusieurs symptômes?
3. En quelle année fut construite la tour de Pise?
4. Quel est l'autre nom du lac Asphaltite?
5. Quelles montagnes entourent le village de Petrovac en Yougoslavie?



Montagnes entourant Petrovac.

## GEOGRAPHIE

1. Sur les abords de quelle mer, la ville de Sébastopol en URSS est-elle érigée?
2. Rabat est la capitale de quel pays d'Afrique?
3. Sur quelle place de Paris pouvons-nous visiter l'arc de triomphe?
4. Quel célèbre volcan trouve-t-on près de Naples?
5. De quelle province canadienne Edmonton est-elle la capitale.



Denise Bombardier et Robert Desbiens.

## TELEVISION

1. Qui était l'animateur du quiz "La poule aux oeufs d'or"?
2. Combien d'enfants comptait la famille Tremblay dans l'émission "Quelle famille"?
3. Dans quelle émission pouvait-on suivre les aventures de la famille Anderson?
4. Quelle émission Denise Bombardier et Robert Desbiens animaient-ils à Radio-Canada?
5. Quelle était le nom du personnage d'Andrée Champagne dans Séraphin?

## HISTOIRE

1. Quel vice-président succéda à Richard Nixon après sa démission en août 1974?
2. Quel acte réunit les provinces du Haut et du Bas-Canada en une seule province en 1840?
3. Quel acte, signé en 1867, créa la Confédération canadienne?
4. En quelle année le Manitoba se joignit-il au Canada?
5. En quelle année, fut fondée la ville de Québec?



Andrée Champagne.

## SOLUTIONS

1. Gerald Ford.
2. L'acte d'union.
3. L'Acte de l'Amérique du Nord britannique.
4. En 1870.
5. En 1608.

## HISTOIRE

1. Roger Baulu.
2. Cinq.
3. "Papa à raison".
4. Aujourd'hui!
5. Dimanche.

## TELEVISION

1. La mer Noire.
2. Le Maroc.
3. Place Charles-de-Gaulle.
4. Le Vésuve.
5. Alberta.

## GEOGRAPHIE

1. Les frères Montgolfier.
2. Un syndrome.
3. En 1173.
4. La mer Morte.
5. Les montagnes du Monténégro.

## CONNAISSANCE

# Dimanche

(suite)

**TV5** — TRENTE MILLIONS D'AMIS  
**WCFE** — VOICES AND VISIONS EMILY DICKINSON (7e de 13). Jane Alexander fait lecture de poèmes et de la correspondance d'Emily Dickinson, poète qui eut un fort impact sur les lettres américaines. (1h)

**CF** — ZORRO  
**RDS** — LE MONDE DES COURSES (R) Revue des derniers événements dans le monde des courses de chevaux présentées à travers l'Amérique du Nord.

**TSN** — UNLIMITED HYDROPLANE RACING SERIES (Pd) En provenance de Madison en Indiana, le «Indiana Governor's Cup». (1h)

**FC** — WHO'S HARRY CRUMB? (1h45)

**17h30**  
**CFRS** — LE GRAND JOURNAL (PREMIÈRE ÉDITION)

**CFCF** — FT FASHION TELEVISION Avec Jeanne Beker.

**CJPM - CFER** — BATMAN LE PINGOUIN (dern. de 2).

**TV5** — L'ÉCOLE DES FANS Anim.: Jacques Martin. Inv.: Frédéric François.

**CF** — POMPY LE ROBOT Pompy a retrouvé son vieil ami Riquet et retourne à la maison, espérant de tout coeur, que Denis sera heureux de le revoir.

**RDS** — LES QUILLES À RDS (R) Du salon Champion à Greenfield Park. (1h)

**17h35**  
**CF** — CINÉ DISNEY LE PUR-SANG. (1h25)

**17h55**  
**SE** — MILAN NOIR (1h25)

**18h00**

**CKRS** — LA MER À VOIR Les richesses de l'univers maritime: le Saint-Laurent, le Golfe, les Grands Lacs, l'Atlantique, l'Arctique. Narration: Michel Keable. FRAIS LES POISSONS! L'itinéraire du poisson, du bateau de pêche au marché montréalais.

**CBJET** — THE MAGICAL WORLD OF DISNEY EARTH STAR VOYAGER. (2h)

**CFRS** — LES CARNETS DE LOUISE Anim.: Louise Deschâtelets. Inv.: Jacques Thisdale. Discussion sur la mode, la décoration, les voyages, le bricolage et sur tout ce qui contribue au mieux-être. (1h)

**CFCF** — PULSE

**CJPM** — ICI MONTRÉAL

**CFER** — LES P'TITS BONSHOMMES

**CBFT** — LE TÉLÉJOURNAL

**R.-Q. - CIVV** — PASSE-PARTOUT LA PLUS GROSSE MENTERIE.

**WCAX** — CBS SUNDAY EVENING NEWS

**WCFE** — EVENING AT POPS A TRIBUTE TO FRED ASTAIRE WITH TOMMY TUNE, THE MANHATTAN RHYTHM KINGS AND THE AMERICAN BALLROOM THEATRE. Spectacle donné en hommage à Fred Astaire, comédien et danseur. (1h)

**WPTZ** — FACTS OF LIFE Comédie avec Mindy Cohn, Lisa Welchel et Nancy McKeon. REPRISE

**WVNY** — ABC NEWS

**TSN** — NAT CHRISTIE PACE HARNESSE RACE (D) En provenance du Stampede Park à Calgary en Alberta, course sous harnais dotée d'une bourse de 200 000 \$. (1h) EN DIRECT

**18h02**  
**CBFT** — VISIONS D'ICI AVOIR DU PANACHE. Documentaire. Avec le Dr

Anthony B. Bubenik et Konrad Lorenz. Le langage du panache dans le comportement social et le rituel de séduction de l'original.

**18h15**  
**TV5** — GOURMANDISES Magazine culinaire. L'agneau Pascal.

**18h30**  
**CKRS** — EXPÉDITION LES MEILLEURS ET PIRES MOMENTS DE RAYMOND. Magazine traitant de la pêche sportive avec Henri Bergeron et Raymond Carignan, pêcheur professionnel.

**CFCF** — TRAVEL, TRAVEL AGADIR, MOROCCO avec Lu Hanessian. Observation des points d'intérêts à Agadir au Maroc.

**CJPM - CFER** — LA BELLE ET LA BÊTE LE LIEN PERDU (dern. de 2). Avec Linda Hamilton, Ron Perlman et Stephen McHattie. — Vincent se porte à la rescousse de Catherine, aux prises avec un puissant criminel. (1h) REPRISE

**R.-Q. - CIVV** — CINÉ-SOLEIL CONTES DE LA FORÊT MAGIQUE. (1h30)

**TV5** — ESPACE FRANCOPHONE Abdou Diouf, un président africain.

**WCAX** — NEWHART

**WPTZ** — NBC NIGHTLY NEWS

**WVNY** — WHEEL OF FORTUNE

**RDS** — SPORTS 30 (D) EN DIRECT

**19h00**  
**CKRS - CBFT** — SAMEDI DE RIRE Émission de variété enregistrée au Spectrum de Montréal. Anim.: Yvon Deschamps. Avec Pauline Martin, Normand Chouinard, Michèle Deslauriers et Normand Brathwaite. Inv.: Pierre Verville. (1h)

**CFRS** — CAMÉRA 90 Avec Madeleine Roy. Un magazine d'actualité composé de reportages-chocs faits sous forme d'enquêtes. Sujets: un vieux prisonnier raconte ses 42 ans de prison et ses premiers jours de liberté; l'amour après la mort; le jet-set des «bottes». (1h)

**CFCF** — SENSATIONS SPÉCIAL. Spectacle musical animé par David Foster qui présente la relève canadienne-anglaise. Inv.: Barney Bentall and the Legendary Hearts, Lori Yates, Brighton Rock, Alannah Miles, Jack De Keyser and the Touchstones et de nombreux autres. (1h)

**TV5** — JOURNAL TÉLÉVISÉ DE A2 En reprise à 23h30.

**WCAX** — 60 MINUTES Avec Mike Wallace, Morley Safer, Harry Reasoner, Ed Bradley, Andy Rooney, Meredith Vieira et Steve Kroft. (1h)

**WCFE** — ALL CREATURES GREAT AND SMALL ALARMS AND EXCURSIONS. Les vétérinaires sont débordés lorsqu'il y a épidémie dans la région.

**WPTZ** — THE ANN JILLIAN SHOW Comédie avec Ann Jillian, Lisa Rieffel et Cynthia Harris. — Une jeune veuve de New York déménage avec sa fille adolescente dans une petite ville du nord de la Californie afin de refaire sa vie.

**WVNY** — LIFE GOES ON Comédie dramatique avec Bill Smitrovich, Patti Lupone et Christopher Burke. — Une famille qui aspire à plus de sécurité financière tente d'assurer l'éducation de ses enfants dont un est atteint du syndrome de Down. (1h)

**CF** — ALIAS

**FC** — BATMAN (2h)

**RDS** — SÉRIE GM MOTORSPORT '90 (Pd) En provenance du circuit du Mont-Tremblant, la série Player's / GM. (1h)

**TSN** — SPORTSDESK

**19h15**  
**CF** — DARE DARE MOTUS

**19h20**  
**SE** — L'ONCLE BUCK (1h40)

**19h30**  
**CJPM - CFER** — LES LAURÉATS L'ani-

mateur Jacques Michel accueille les finalistes du Festival de la chanson de Granby. Place à la relève! Thème: écriture et recherche de chansons. Inv.: Johanne Blouin, Daniel Deschaine et Kathleen Desbiens. REPRISE

**TV5** — EXPÉDITION CHASSE ET PÊCHE LA CHASSE À L'ARC DU CERF DE VIRGINIE (11e de 13). Anim.: Pierre-Roland Mercier. Comment chasser le cerf à l'arc. REPRISE

**WPTZ** — A FAMILY FOR JOE Comédie dramatique avec Robert Mitchum. — Un vieil homme acariâtre prend sous sa garde quatre jeunes orphelins.

**CF** — LES AVENTURES DE TOM SAWYER ET HUCKLEBERRY FINN

**TSN** — HFC AMERICAN AUTO RACING SERIES (Pd) Courses automobile en provenance de East Rutherford au New Jersey.

**19h53**  
**WCFE** — MAILBAG

**20h00**

**CKRS - CBFT** — LES BEAUX DIMANCHES CHRONIQUE D'UNE MORT ANNONCÉE. (2h) Voir cinéma.

**CBJET** — THE JIM HENSON HOUR DOG CITY. Anim.: Jim Henson et Kermit the Frog. Émission qui présente la réalité du monde telle que perçue par Kermit et ses amis. (1h) REPRISE

**CFRS** — SPÉCIAL DIMANCHE SURPRISE SUR PRISE avec Marcel Béliveau. La victime serviable, avec Réjean Houle; le micro balladeur, avec Gérard Vermette; la poubelle gaffe, avec Suzanne Champagne; l'ascenseur, avec André Montmorency. (1h) REPRISE

**CFCF - WVNY** — AMERICA'S FUNNIEST HOME VIDEOS Anim.: Bob Saget. Des événements cocasses croqués sur le vif par des amateurs sur caméra vidéo.

**CJPM - CFER** — CINÉMA DU DIMANCHE GREYSTOKE; LA LÉGENDE DE TARZAN, SEIGNEUR DES SINGES. (2h30)

**R.-Q. - CIVV** — LA TRENTAINE LE NOUVEAU TRAVAIL. Mike est déchiré entre son nouveau boulot et sa femme après la fausse couche qu'elle a subie. (1h)

**TV5** — APOSTROPHES DE L'ARGENT ROI AUX PATRONS STARS. Anim.: Bernard Pivot. Inv.: Alain Etchegoyen (Les Entreprises ont-elles une âme?), Max Galo (Manifeste pour une fin de siècle obscure), Alain Minc (L'argent fou), Jean-Louis Servan-Schreiber (Le Métier de patron). (1h15) REPRISE

**WCAX** — SUNDAY MOVIE ESCAPE FROM SOBIBOR. (3h)

**WCFE** — GREAT JOURNEYS THE HO CHI MINH TRAIL. Philip Jones Griffiths, photographe et auteur, parcourt la piste Ho Chi Minh au Viêt-nam. (1h)

**WPTZ** — BRAND NEW LIFE (1h)

**RDS** — BASEBALL DU DIMANCHE (D) De l'Astrodome de Houston, les Astros reçoivent les Padres de San Diego. (3h) EN DIRECT

**TSN** — SUNDAY NIGHT BASEBALL (D) Les Astros de Houston reçoivent les Padres de San Diego. (3h) EN DIRECT

**20h30**  
**CFCF** — THE SIMPSONS THE CALL OF THE SIMPSONS. Dessins animés. Envieux de ses voisins qui se sont procurés une maison mobile motorisée, Homer décide de se porter acquéreur d'une cambuse à quatre roues.

**WVNY** — TIM CONWAY'S FUNNY AMERICA

**21h00**  
**CBJET** — TANAMERA - LION OF SINGAPORE (4e partie). Chronique dramatique avec Christopher Bowen, Khyam Lam, Anthony Calif, Tony Yeow, Darren Yap et Sinan Leong. — La guerre arrive maintenant jusqu'à Singapour, et fait fuir Irene, Natasha,

Pappa Jack et bien d'autres. De son côté, John fait partie d'une section secrète pour attaquer les Japonais. Tanamera est endommagée par les bombes. John et Julie peuvent enfin donner libre cours à leur amour. (1h)

**CFRS** — RÊVE D'UN JOUR Anim.: Serge Laprade. Beauté et fantaisie, coiffure et vêtements, rencontres avec les grandes personnalités et réalisation de rêves insolites. Inv.: Mario Pelchat. (1h) REPRISE

**CFCF** — CTV SUNDAY MOVIE POLICE ACADEMY 3: BACK IN TRAINING. (2h)

**R.-Q. - CIVV** — CINÉMA HOLLYWOOD L'ANGE DE LA VIOLENCE. (1h55)

**WCFE** — MASTERPIECE THEATRE PIECE OF CAKE (dern. de 6). Avec Nigel Havers et Rosemary Leach. — Au mois d'août 1940, les membres de l'escadille tentent de prévoir le début de l'attaque aérienne de la Luftwaffe. (1h)

**WPTZ** — NBC SUNDAY NIGHT AT THE MOVIES THE TWO MRS. GRENVILLE. (2h) Suite lundi, 21h00.

**WVNY** — ABC SUNDAY NIGHT MOVIE THE BETTY FORD STORY. (2h)

**FC** — MY STEP-MOTHER IS AN ALIEN (2h)

**SE** — LE M... DE CLÉMENCE

— ENTRE... JX FLAGES (3h45)

**21h15**

**TV5** — LAT... LES phoques des îles de la Madeleine, Québec; la légende de John Frum, militaire américain; la renouée du fleuve guyanais, Sinamary. (1h)

**21h00**

**CKRS - CBFT** — LE TÉLÉJOURNAL

**CBJET** — (BC) NEWS SUNDAY REPORT Avec Peter Mansbridge.

**CFRS** — LES GÜDENBURG UN NOUVEAU DÉPART avec Brigitte Horney, Karl Heinz von Haubert et Jürgen Goslar.

**WCFE** — BUTTERFLIES Comédie. Leonard revoit son ancienne épouse et souhaite rencontrer Ria, toute à sa famille.

**22h15**

**TV5** — ENVOYÉ SPÉCIAL Anim.: Bernard Benyamin. Des dessous du 43e Festival de Cannes vus par le journaliste France Roche; la visite pastorale au Mexique du Pape Jean-Paul II, filmée par le cinéaste François Reichenbach; un film sur le film «Rêves», de Kurosawa. (1h15)

**22h20**

**CKRS - CBFT** — LES NOUVELLES DU SPORT

**22h28**

**CBJET** — VENTURE Anim.: Robert Scully.

**22h30**

**CJPM - CFER** — ALFRED HITCHCOCK PRÉSENTE... EFFETS SPÉCIAUX. Science-fiction.

**WCFE** — BLACKADDER THE THIRD INK AND CAPABILITY. Comédie historique avec Rowan Atkinson. — Samuel Johnson demande au prince régent d'être son agent littéraire.

**22h35**

**CKRS - CBFT** — CINE-CLUB GORKI: EN GAGNANT DU PAIN. (1h45)

**22h55**

**R.-Q. - CIVV** — L'INDICE PLUS Un magazine qui traite de consommation et de finances personnelles. Anim.: Marie-Christine Trottier et Stephan Bureau. Sujets: les différentes bicyclettes; les solutions de rechange à l'utilisation d'insecticides et herbicides. (1h) PRISE

**23h00**

**CBJET** — NEWSWATCH

**CFRS** — DERNIÈRE ÉDITION

**CFCF** — CTV WEEKEND NEWS

**CJPM - CFER** — LES NOUVELLES TVA

**WCAX** — CBS NEWS

**WCFE** — SHELLEY Comédie. Shelley

# LES MICROBES

par Michel Tassé

LA GRANDE VEDETTE DE BASEBALL EST À SON POSTE..



LA FOULE DERRIÈRE MOI JUBILE...O



AURAI-JE DÉCHIRÉ MON PANTALON ?



# PLACID ET MUZO

Tu as l'intention de camper sous la pluie ?



Tu changeras d'avis crois-moi !



Plus tard...



Changer, moi jamais !



# HERCULE

ET QUAND FINIT L'ÉTÉ



# PIFOU

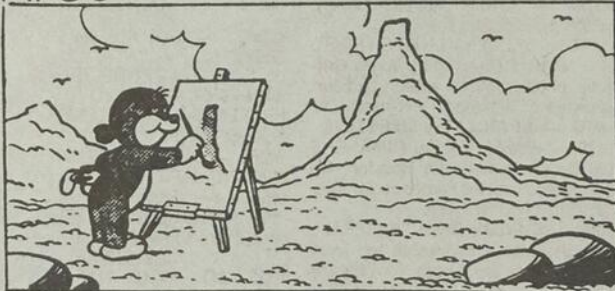

# PIF





© 1990 King Features Syndicate, Inc. World rights reserved

PLIEZ ICI

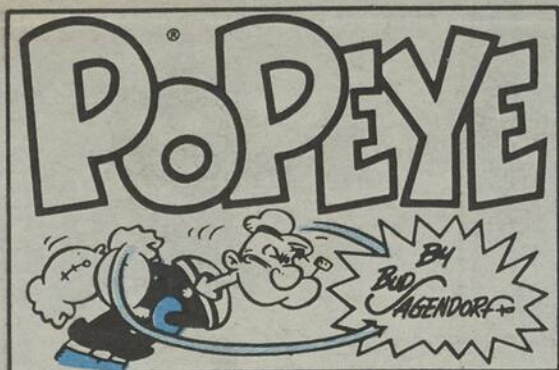

# DEVINETTE



« Dis donc Pierre, tu n'as pas trouvé mon chien, ma hache et ma casquette ? »



Rendez à chacun de ces personnages le plat qu'il doit déguster.

# LE DIABLE À 4<sup>000</sup>



Ces quatre dessins illustrent des expressions où figure le mot "diable". Les connaissez-vous?



## solutions

LE DIABLE À QUATRE: 1 - Tirer le diable par la queue (être pauvre). — 2. Loger le diable dans sa bourse (idem). — 3. Envoyer quelqu'un au diable (l'éconduire sans ménagement). — 4. Avoir le diable au corps (être turbulent, agité).

LE DEVINETTE: Le chien en haut, à droite, la hache à gauche sur l'épaule et la casquette dans la coupe de l'arbre.

L'INTRUS: Le 9 et le 13.

A CHACUN SON PLAT: 1: carotte — 2: pain — 3: tapioca — 4: banane — 5: bol de riz — 6: choucroute — 7: salade.

## la blague du jour



— La porte !

-S.O.P

# Dimanche

(suite)

cherche refuge chez son ami Paul car Fran exige qu'il se trouve un emploi avant de pouvoir réintégrer le domicile conjugal.

**WPTZ** — SUNDAY SCORBOARD  
**WVNY** — ABC NEWS  
**FC** — THE BLOB (1h45)  
**RDS** — SPORTS 30 (D) EN DIRECT  
**TSN** — SPORTSDESK

**23h15**  
**WCAX** — ARSENIO HALL (1h)  
**WVNY** — WAR OF THE WORLDS (1h)

**23h19**  
**CJPM - CFER** — LES SPORTS

**23h25**  
**CBJET** — THE STREETS OF SAN FRANCISCO BIRD OF PREY avec Karl Malden et Michael Douglas. — Un maniaque déguisé en colonel des Forces de l'Air, tue une jeune femme. Ce qui amène Mike Stone et Steve Keller sur les lieux pour enquêter. (1h)

**23h30**  
**CFRS** — SPORTS PLUS WEEK-END  
**CFCF** — PULSE  
**CJPM** — VISION MONDIALE Reportages sur les pays du tiers-monde. (1h)

**CFER** — ÉCOUTONS LES ENFANTS OUBLIÉS Reportages sur les pays du tiers-monde. (1h)  
**TV5** — JOURNAL TÉLÉVISÉ A2 Reprise de 19h00.

**WCFC** — TWO'S COMPANY THE SILENCE. Dorothy ne parle plus à Robert à cause des tuiles de salle de bain qu'il a achetées.

**WPTZ** — WPTZ SUNDAY NIGHT MOVIE YOUNG AT HEART. (2h)  
**RDS** — LES COURSES À BLUE BONNETS (Pd)

**TSN** — WIN PLACE SHOW (R)

**00h00**  
**CFCF** — ENTERTAINMENT THIS WEEK Aperçu des nouveaux films de Kevin Bacon, «Flatliners» et «He Said, She Said». (1h)

**TV5** — EXPÉDITION CHASSE ET PÊCHE LA CHASSE À L'ARC DU CERF DE VIRGINIE (11e de 13). Reprise de 19h30.

**WCFC** — SNEAK PREVIEW GOES VIDEO Anim.: Jeffrey Lyons et Michael Medved.

**RDS** — LA BOXE TOP RANK À RDS (R) Adversaires à confirmer. (1h30)

**TSN** — TRANSWORLD SPORT (R) (1h)

**00h15**  
**WCAX** — MISSING / REWARD Anim.: Stacy Keach. Dossiers sur les avis de recherches émis pour retrouver soit des personnes soit des objets de valeur.

**WVNY** — ÉMISSION PUBLICITAIRE

**00h30**  
**TV5** — APOSTROPHES DE L'ARGENT ROI AUX PATRONS STARS. (1h15) Reprise de 20h00.

**00h45**  
**WCAX** — ÉMISSION PUBLICITAIRE  
**FC** — GOTHAM (1h45)  
**SE** — NICO (1h40)

**01h00**  
**CFCF** — ÉMISSIONS PUBLICITAIRES (1h30)

**TSN** — NAT CHRISTIE PACE HARNES RACE (D) En provenance du Stampede Park à Calgary en Alberta, course sous harnais dotée d'une bourse de 200 000 \$. (1h)

**01h30**  
**WPTZ** — GEORGE MICHAEL'S SPORTS MACHINE

**RDS** — J. À LA PÊCHE Jocelyne est à la recherche du brochet et du doré, au lac Aikens au Manitoba.

**01h45**  
**TV5** — LATITUDES Reprise de

21h15.

**02h00**  
**RDS** — SPORTS 30 (D) EN DIRECT  
**TSN** — SPORTSDESK

**02h25**  
**SE** — RETOUR À LA VIE D'UN HOMME DÉCHU (2h05)

**02h30**  
**CFCF** — SIMON AND SIMON (1h)  
**FC** — REMEMBERING MEL (1h30)

**RDS** — SÉRIE GM MOTORSPORT '90 (R) En provenance du circuit du Mont-Tremblant, la série Player's / GM. (1h)  
**TSN** — CANADIAN MOTORCYCLE RIDER (R) Magazine hebdomadaire sur la moto. Anim.: Dave Hatch.

**02h40**  
**TV5** — RADIO FRANCE INTERNATIONALE (12h40)

**03h00**  
**TSN** — BLUE JAYS BASEBALL (R) Les Blue Jays de Toronto reçoivent les Twins du Minnesota. (3h)

**03h30**  
**CFCF** — MATT HOUSTON (1h)  
**RDS** — BASEBALL DU DIMANCHE (R) De l'Astrodome de Houston, les Astros reçoivent les Padres de San Diego. (3h)

**04h00**  
**FC** — MY STEPMOTHER IS AN ALIEN (2h)

**04h30**  
**CFCF** — YOUNG DUKE Western avec John Wayne et Gabby Hayes. (1h)

**SE** — LE MONDE DE RAY BRADBURY: SILENCE!

# Lundi

## 13 AOUT

**5h00**  
**WPTZ** — À COMMUNIQUER  
**SE** — LE MONDE SELON CLÉMENCE (2h)

**5h30**  
**CFCF** — CHEERS  
**WPTZ** — MORNING STRETCH

**6h00**  
**CFCF** — ROMPER ROOM AND FRIENDS Anim.: Fran Pappert.

**WCAX** — CBS MORNING NEWS (1h)  
**WPTZ** — NBC NEWS AT SUNRISE Avec John Palmer. (1h)

**WVNY** — ABC WORLD NEWS THIS MORNING (1h)

**FC** — LADY FOR A NIGHT (1h30)  
**TSN** — ATP TOUR TENNIS MAGAZINE (R)

**6h30**  
**CFCF** — CANADA A.M. Avec Norm Perry, Deborah McGregor, Terrylyn Joe et Dan Matheson. (2h30)

**RDS** — LES COURSES À BLUE BONNETS (R)

**TSN** — BODIES IN MOTION (Pd) Avec Gilad Janklowicz. Exercices en provenance d'Hawaï.

**6h45**  
**WCFC** — A.M. WEATHER

**7h00**  
**WCAX** — CBS THIS MORNING (2h)  
**WCFC** — SESAME STREET (1h)

**WPTZ** — THE TODAY SHOW Anim.: Bryant Gumbel, Deborah Norville, Gene Shalit et Willard Scott. (2h)

**WVNY** — GOOD MORNING AMERICA (2h)

**CF** — BIBI ET GENEVIÈVE  
**RDS** — SPORTS 30 (R)

**SE** — CUBITUS — DENVER LE DERNIER DINOSAURE — MORDICUS (1h20)

**TSN** — SPORTSDESK

**7h30**  
**CF** — CHAT BOUME  
**FC** — ETERNAL SEA (2h)  
**RDS** — LES 24 HEURES DU MANS (R) Les faits saillants du 24 heures du Mans 1990, en provenance de la ville de Le Mans, en France. (1h)

**TSN** — WIN PLACE SHOW (R)  
**8h00**

**CJPM** — CINÉ-MATIN LES COPAINS D'ABORD. (2h)

**WCFC** — CAPTAIN KANGAROO  
**CF** — CES COQUINS DE POULPES  
**TSN** — NAT CHRISTIE PACE HARNES RACE (R) (1h)

**8h20**  
**SE** — CLASSIQUE ANIMÉ: LES AVENTURES DE ROBIN DES BOIS

**8h28**  
**CBJET** — GOOD MORNING / THOUGHT FOR TODAY

**8h30**  
**CFER** — AU CENTUPLE Émission religieuse.

**WCFC** — MR. ROGER'S NEIGHBORHOOD  
**CF** — DÉGOURDIS-MOI, LOU

**RDS** — GOLF PLUS '90 (R)  
**8h45**

**CF** — LA GARDERIE DES AMIS  
**8h50**

**CBJET** — YOGA FOR STRESS  
**9h00**

**CBJET** — F.I.T. Anim.: Jodi Craig. Exercices et conseils.

**CFCF** — GREAT SHAPE Anim.: David Snively. Exercices.

**CFER** — LES P'TITS BONSHOMMES (1h)

**WCAX** — LIVE WITH REGIS AND KATHIE LEE (D) (1h) EN DIRECT

**WCFC** — SESAME STREET (1h)  
**WPTZ** — THE PHIL DONAHUE SHOW Talk-show. (1h)

**WVNY** — QMI OIL TREATMENT  
**CF** — BABAR

**RDS** — LIGUE CANADIENNE DE SOCCER (R) En provenance du J.W. Little Stadium à London, les Lasers reçoivent les Steelers de Hamilton. (2h)

**TSN** — HFC AMERICAN AUTO RACING SERIES (R)  
**9h15**

**SE** — DÉCOUVRIR: POLICE ET LA SCIENCE MÉDICO-LÉGALE

**9h30**  
**CBJET** — WELL NOW! Anim.: Alysse Betts. Exercices axés sur le bien-être physique et mental.

**CFCF** — THE NEW CHAIN REACTION Anim.: Jeff Edwards. Jeu questionnaire.

**WVNY** — STAINARATOR  
**CF** — HIBOU CHOU GENOU

**FC** — DISTANT VOICES, STILL LIVES (1h30)

**TSN** — NASCAR GRAND NATIONAL AUTO RACING SERIES (R) En provenance d'Indianapolis, le Kroger NASCAR 200, compétition automobile. (2h)

**9h45**  
**SE** — BONJOUR L'ANGOISSE (1h40)

**10h00**  
**CBJET** — FRED PENNER'S PLACE  
**CFCF** — DINI PETTY Talk-show avec Dini Petty. (1h)

**CJPM - CFER** — COEUR À TOUT Comédie mettant en vedette Judith Light, Tony Danza et Katherine Helmond. — Un père célibataire travaille comme bonne à tout faire chez une brillante femme d'affaires mère d'un garçon de 7 ans.

**WCAX** — FAMILY FEUD Jeu questionnaire. Anim.: Ray Combs.

**WCFC** — ZOOBILÉE ZOO  
**WPTZ** — THE JOAN RIVERS SHOW Talk-show. (1h)

**WVNY** — THE PEOPLE'S COURT  
**CF** — LE PETIT CASTOR

**10h15**  
**CBJET** — UNDER THE UMBRELLA TREE

**10h30**  
**CBJET** — MR. DRESSUP Avec Ernie Coombs.

**CJPM** — EN TOUTE AMITIÉ Avec Roland Leclerc. Inv.: Jacqueline Ménard. Lecture: Louise Dussault. REPRISE

**CFER** — KATE ET ALLIE Comédie avec

Susan Saint James et Jane Curtin. — Deux femmes divorcées et mères de famille décident de vivre ensemble.

**WCAX** — WHEEL OF FORTUNE Jeu questionnaire. Anim.: Vanna White et Bob Goen.

**WCFC** — READING RAINBOW  
**WVNY** — 3RD DEGREE  
**CF** — FLANELLE ET MAJUSCULE

**10h45**  
**CKRS** — «CROIS SEULEMENT»  
**10h55**

**CBFT** — HOÏRAIRE  
**11h00**

**CKRS - CBFT** — BELLE ET SÉBASTIEN Dessins animés.

**CBJET** — SESAME STREET (1h)  
**CFCF** — MCKENTY LIVE Anim.: Neill McKenty. Interviews.

**CJPM - CFER** — HAINE ET PASSIONS Feuilleton. Les passions et les conflits de personnages évoluant dans le monde hospitalier. (1h)

**WCAX** — THE PRICE IS RIGHT Jeu questionnaire. Anim.: Bob Barker. (1h)

**WCFC** — 3-2-1 CONTACT  
**WPTZ** — THE GOLDEN GIRLS Comédie avec Bea Arthur, Rue McClanahan, Betty White et Estelle Getty.

**WVNY** — HOME Anim.: Gary Collins. (1h)

**CF** — LE VENT DANS LES SAULES Monsieur Crapaud a décidé d'ouvrir son château au public. Bientôt, des objets de valeur disparaissent. Chacun soupçonne les Belettes...mais messieurs Rat et Taupes veillent.

**FC** — THE MUSIC TEACHER (1h45)  
**RDS** — TRIATHLON DE NICE '90 (R)

Le triathlon en provenance de Nice en France, comprenant les trois disciplines suivantes: la natation, le cyclisme et la course. (1h)

**11h25**  
**SE** — TAP DANCE (1h55)

**11h30**  
**CKRS** — DESSINS ANIMÉS

**CFRS** — BONNE TABLE Anim.: Roger Fortier. Les professeurs de L'École d'art culinaire nous guident dans l'apprentissage de toutes les techniques de base de la bonne table. Chronique de Monique Chevrier, cnd. Sujet: bifteck et bifteck haché.

**CFCF** — SECRET LIVES Anim.: le Dr Donald Dutton.

**CBFT** — ROCK, POP ET RELAX Anim.: René Cormier. Présentation des meilleurs talents francophones dans tous les genres de musique populaire. Inv.: le groupe Sabotage (Colette Bourgouin et Richard Poulin), de Campbellton, interprètent quelques compositions de leur répertoire; Michel LeBlanc, saxophoniste, de Moncton.

**WCFC** — THE SECRET CITY  
**WPTZ** — THE MARSHA WARFIELD SHOW Talk-show avec Marsha Warfield.

**CF** — LES FABLES D'ÉSOPE  
**TSN** — BODIES IN MOTION (R)

**11h45**  
**CKRS** — PREMIÈRE ÉDITION RÉGIONALE

**12h00**  
**CF** — DIS-MOI, LOU

**12h00**  
**CKRS - CBFT** — L'ÉDITION MAGAZINE Nouvelles régionales, nationales et internationales. Météo, nouvelles du sport, reportages et chroniques variées.

**CBJET** — MIDDAY Avec Valerie Pringle et Ralph Benmergui. (1h)

**CFRS** — LES PIERRAFEU FRED TIENT MAISON. Dessins animés.

**CFCF** — FAMILY TIES Comédie avec Michael J. Fox.

**CJPM** — TERRASSE MONT STECLAIRE (D) Anim.: Jocelyn Cormier. Informations, variétés et entrevues. (1h) EN DIRECT

**CFER** — LE MONDE  
**WCAX** — THE NEWS  
**WCFC** — NOVA (1h) REPRISE

# Lundi

(suite)

**WPTZ** — HARD COPY Dossiers d'actualité. Anim.: Alan Frio.  
**WVNY** — MATCH GAME  
**CF** — AU PAYS DE L'ARC-EN-CIEL Un jeune garçon est kidnappé par des malfaiteurs. Il laisse cependant derrière lui des indices afin que Billy et Péte puissent le retrouver facilement.  
**RDS** — SPORTS (3) (R)  
**TSN** — SPORTSDESK  
**12h10**  
**WCAX** — ACROSS THE FENCE TIM-BER BRIDGES.  
**12h15**  
**CKRS - CBFT** — LES DETECTEURS DE MENSONGES Reprise du vendredi précédent à 19h00.  
**12h30**  
**CFRS** — LE GRAND JOURNAL (PREMIÈRE ÉDITION)  
**CFCF** — PULSE 12:30  
**CFER** — BON APPÉTIT Avec Marie-Josée et Claudette Taillefer. Préparation de plats-santé.  
**WCAX** — THE YOUNG AND THE RESTLESS Feuilleton. (1h)  
**WPTZ** — GENERATIONS Feuilleton. La vie de deux familles, l'une de race blanche et l'autre de race noire, qui vivent à Chicago depuis plusieurs générations.  
**WVNY** — LOVING Feuilleton.  
**CF** — CINÉASTE DE LA FAUNE Robert Bocking de Toronto et sa petite famille visitent la Côte Nord du Lac Supérieur et nous transmettent des images mémorables sur la faune de cette région.  
**RDS** — SÉRIE GM MOTORSPORT '90 (R) En provenance du circuit du Mont-

Tremblant, la série Player's / GM. (1h)  
**TSN** — SUNDAY NIGHT BASEBALL (R) Les Astros de Houston reçoivent les Padres de San Diego. (3h)

**12h45**  
**CKRS - CBFT** — LE CLAN CAMPBELL LA BONNE ÉTOILE. Un jeune homme arrogant et snob a le don d'irriter Neil Campbell.  
**FC** — OBSESSED (1h45)

**13h00**  
**CBJET - WVNY** — ALL MY CHILDREN Feuilleton. (1h)  
**CFRS** — LA FOURCHETTE D'OR  
**CFCF** — SHIRLEY Anim.: Shirley Solomon. Talk-show avec participation de l'auditoire. Sujet: les tribunes téléphoniques à la radio. (1h)

**CJPM - CFER** — DYNASTIE LANCELOT avec John Forsythe, Joan Collins et Linda Evans. (1h) REPRISE  
**WCFE** — FUN & FANCY FABRIC PAIN-TING  
**WPTZ** — DAYS OF OUR LIVES Feuilleton. (1h)  
**CF** — LE PETIT CASTOR

**13h15**  
**CKRS - CBFT** — DALLAS LA LIMITE EXTRÊME. Considérant l'état de santé de Mark, Pamela désire célébrer le mariage le plus tôt possible. (1h) REPRISE

**13h20**  
**SE** — HISTOIRE DE JOHN PHILLIPS (1h45)

**13h30**  
**CFRS** — QUÉBEC EN VACANCES Anim.: Pierre Poitras. Les préoccupations de l'été sont à l'honneur: sports, loisirs de plein air, le jardinage, la cuisine santé, les arts et spectacles, la rencontre des artistes, les potins artistiques bref, tout pour bien informer les gens.

**R.-Q. - CIVV** — PAUSE MUSICALE (2h)  
**WCAX** — THE BOLD AND THE BEAUTIFUL Feuilleton.

**13h45**  
**CKRS - CBFT** — LES SCHTROUMPFS  
**CBJET** — BABAR THE CITY OF ELEPHANTS. REPRISE  
**CFRS** — ACTION RÉACTION Inv.: Marie-France Lambert et Dean Brisson. REPRISE  
**CJPM - CFER** — DOUBLE DÉFI Avec Gilles Payer. Des jeunes de niveau secondaire rivalisent grâce à leurs connaissances et à leur agilité physique. REPRISE  
**TV5** — TÉLESCOPE L'ÂGE DE MADAME EST AVANCÉ OU LA MÉNOPAUSE. La ménopause; témoignages de femmes. REPRISE  
**WCFE** — THE SECRET CITY  
**WVNY** — C.O.P.S.  
**CF** — LES ATOMES CROCHUS  
**RDS** — LE DÉFI MINI-PUTT (R) (1h)

**14h00**  
**CFRS** — GALLIPOLI (3) Aust. 1981. Drame de guerre de P. Weir avec Mark Lee, Mel Gibson et Bill Hunter. — Les expériences de deux jeunes Australiens pendant la guerre 14-18. — Mélange habile d'intimisme et de spectaculaire. Mise en scène colorée. Reconstitution finale impressionnante. Jeu sincère de jeunes acteurs sympathiques. — A. (2h)

**14h15**  
**CKRS - CBFT** — MA FEMME ET NOUS (4) (Luv), É.-U. 1967. Comédie satirique de C. Donner avec Jack Lemmon, Peter Falk et Ellen May. — Un candidat au suicide est sauvé de la mort par un vieil ami. — Adaptation d'une pièce de Murray Shisgal. Suite de bizarreries présentées sur un ton fantaisiste. Mise en scène techniquement réussie. Interprètes de talent. (1h45)

**14h30**  
**CFRS** — LE CONVOI (5) (Convoy), É.-U. 1978. Comédie dramatique de S. Peckinpah avec Kris Kristofferson, Ernest Borgnine et Ali MacGraw. — Des camionneurs contestataires obstruent les routes avec un convoi d'une dizaine de véhicules. — Récit caricatural. Réalisation technique habile. Cascades bien réglées. Interprétation peu nuancée. (2h)

**22h00**  
**R.-Q. - CIVV** — UN AMOUR DE SWANN (3) Fr. 1983. Drame psychologique de V. Schlöndorff avec Jeremy Irons, Ornella Muti et Alain Delon. — Un aristocrate, pris d'une passion ardente pour une demi-mondaine, cherche à la retrouver au long d'une journée particulière. — Adaptation très soignée de l'oeuvre de Marcel Proust. Illustration somptueuse mais plutôt distante. Interprétation honorable. (1h55)

**23h45**  
**CJPM - TONNERRE** (5) It. 1983. Aventures de L. Ludman avec Mark Gregory, Bo Svenson et Raimund Harmstorf. — Un jeune Indien de l'Arizona s'oppose à la construction d'un observatoire sur une colline réservée à sa tribu. — Imitation quasi servile du film «First Blood». Utilisation assez ingénieuse de paysages espagnols. Réalisation mouvementée. Interprétation superficielle. (1h30)

**WCFE** — THE SEWING CONNECTION  
**CF** — BOF  
**RDS** — BASEBALL DU DIMANCHE (R) De l'Astrodome de Houston, les Astros reçoivent les Padres de San Diego. (3h)

**14h00**  
**CBJET** — CORONATION STREET Feuilleton.  
**CFRS** — CINÉMA QUATRE SAISONS GALLIPOLI. (2h)  
**CFCF - WPTZ** — ANOTHER WORLD Feuilleton. (1h)

**CJM - CFER** — CHACUN CHEZ SOI L'AMOUR LIBRE. Comédie avec Ted Knight, Nancy Dussault, Deborah Van Valkenburgh et Lydia Cornell. — Nerveux et inquiet, se faisant continuellement du souci pour ses filles qui habitent l'appartement situé juste au-dessus du sien, Henry Rush vit avec sa famille plusieurs aventures.

**WCAX** — AS THE WORLD TURNS Feuilleton. (1h)  
**WCFE** — CIAO ITALIA  
**WVNY** — ONE LIFE TO LIVE Feuilleton. (1h)  
**CF** — HIBOU CHOU GENOU

**14h15**  
**CKRS - CBFT** — CINÉMA MA FEMME ET NOUS. (1h45)

**14h30**  
**CBJET** — TALKABOUT Anim.: Wayne Cox. Jeu questionnaire.  
**CJPM - CFER** — KATE ET ALLIE Comédie avec Susan Saint James et Jane Curtin. — Deux femmes divorcées et mères de famille décident de vivre ensemble.

**WCFE** — VINTAGE: A HISTORY OF WINE  
**CF** — LES CONTES DE LA FORÊT VERTE  
**FC** — SHE'S OUT OF CONTROL (1h45)

**15h00**  
**CBJET - WCAX** — GUIDING LIGHT Feuilleton. (1h)  
**CFCF** — GENERAL HOSPITAL Feuilleton. (1h)  
**CJPM** — JUSTICE POUR TOUS CHUTE SUR UN TROTTOIR. Avec Louis-Paul Allard. REPRISE

**CFER** — PAUL ET LES JUMENTS VIDÉO VENGEANCE. Aventures avec Andrew Sabiston, Marnie McPhail et Sunny Besen-Thrasher. — Les jumeaux Annie et Tom sont deux adolescents curieux et inventifs qui s'amuse à jouer les fins limiers. De plus, ils mettent en application les principes scientifiques qu'ils ont appris à l'école.

**WCFE** — THE FRUGAL GOURMET  
**WPTZ** — DUCKTALES  
**WVNY** — SUPER MARIO BROTHERS  
**CF** — CLAMECY AU ROYAUME DES ROULIS

**15h05**  
**SE** — LE KARATE KID III (1h55)  
**15h15**  
**CF** — SUR LA RUE TABAGA

**15h20**  
**TV5** — BONNE JOURNÉE! Bulletin d'information sur les émissions de TV5 et de la francophonie. Avec Danielle Foucart.

**15h30**  
**CJPM - CFER** — CAMPUS Feuilleton qui explore la vie d'un groupe d'adolescents fréquentant le même collège. (1h)

**R.-Q. - CIVV** — HISTOIRE DES SCIENCES AU QUÉBEC LA RECHERCHE EN SCIENCES PHYSIQUES. Un cours offert par la Télé-Université.  
**TV5** — L'INFO-5 (PREMIÈRE ÉDITION) Avec Lakshmi Nguon et Philippe Bélisle. L'information avec un accent mis sur l'actualité régionale au Québec et au Canada.

**WCFE** — SESAME STREET (1h)  
**WPTZ** — CHIP 'N DALE'S RESCUE RANGERS

**WVNY** — TEENAGE MUTANT NINJA TURTLES  
**CF** — FESTIVAL BABAR Babar et sa famille se rendent à Rhinoland afin d'y déguster un repas commémorant la paix entre les deux royaumes. Malheureusement, Babar et Rataxes se laisseront emporter une fois de plus, mettant ainsi en danger la vie de leurs enfants qui sont perdus dans un mystérieux labyrinthe.

**TSN** — WORLD OF HORSE RACING (R)  
**16h00**  
**CKRS - CBFT** — FRAGGLE ROCK Marionnettes.  
**CBJET** — GENERATIONS Feuilleton. La vie de deux familles, l'une de race blanche et l'autre de race noire, qui vivent à Chicago depuis plusieurs générations.

**CFRS** — LE VAGABOND LE PSYCHODRAME. Les aventures d'un chien savant.  
**CFCF - WPTZ** — THE OPRAH WINFREY SHOW Talk-show avec Oprah Winfrey. (1h)

**R.-Q. - CIVV** — BEAU ET CHAUD (1h) Reprise du vendredi précédent 21h00.  
**TV5** — TELL QUEL LES AILES DU DÉLIRE. Le parapente, dernier sport à la mode. REPRISE

**WCAX** — LITTLE HOUSE ON THE PRAIRIE AUTHOR, AUTHOR. Avec Melissa Gilbert. (1h)  
**WVNY** — POLICE ACADEMY  
**CF** — TÉLÉ-HIBOU  
**TSN** — AUSTRALIAN RULES FOOTBALL (R) (1h)

**16h15**  
**FC** — THE RAVEN (1h30)  
**16h30**  
**CKRS - CBFT** — LES SCHTROUMPFS  
**CBJET** — BABAR THE CITY OF ELEPHANTS. REPRISE

**CFRS** — ACTION RÉACTION Inv.: Marie-France Lambert et Dean Brisson. REPRISE  
**CJPM - CFER** — DOUBLE DÉFI Avec Gilles Payer. Des jeunes de niveau secondaire rivalisent grâce à leurs connaissances et à leur agilité physique. REPRISE

**TV5** — TÉLESCOPE L'ÂGE DE MADAME EST AVANCÉ OU LA MÉNOPAUSE. La ménopause; témoignages de femmes. REPRISE  
**WCFE** — THE SECRET CITY  
**WVNY** — C.O.P.S.  
**CF** — LES ATOMES CROCHUS  
**RDS** — LE DÉFI MINI-PUTT (R) (1h)

**16h45**  
**CF** — BOTTINES ET BOUSSOLE  
**17h00**  
**CKRS - CBFT** — L'HEURE G (1h) Reprise du vendredi précédent à 23h00.  
**CBJET** — VIDEO HITS Avec Bryan Eliot.

**CFRS** — MONTRÉAL-LES-ÎLES (D) Anim.: Alain Choquette et Marie-Soleil Tougas. Un magazine qui donne le pouls de tout ce qui se passe en ville sur un ton léger et dynamique. EN DIRECT  
**CFCF** — NIGHT COURT Comédie avec Harry Anderson.

**CJPM - CFER** — MIMÉMO Avec Gaston Lepage. Des artistes miment des mots ou des expressions avec humour et originalité. Inv.: Jacques L'Heureux, Claude Prigent, Pierre Chagnon, Marie-Lou Dion, Danièle Panneton et Geneviève Lapointe. REPRISE

**R.-Q. - CIVV** — TOM SAWYER UN JOYEUX VOYAGE. Dessins animés.  
**TV5** — LE PETIT JOURNAL Bulletin des jeunes auditoires.

**WCAX** — THE COSBY SHOW DENISE'S DECISION. Comédie avec Bill Cosby.  
**WCFE** — TODAY'S SPECIAL  
**WPTZ** — GERALDO Talk-show. (1h)  
**WVNY** — HIGHWAY TO HEAVEN Série dramatique avec Michael Landon.

## Cine-tele

### LUNDI 13 AOÛT

**8h00**  
**CJPM** — LES COPAINS D'ABORD (4) (The Big Chill), É.-U. 1983. Drame de moeurs de L. Kasdan avec William Hurt, Tom Berenger et Jeff Goldblum. — Un groupe d'amis qui a vécu la contestation se reforme à l'occasion de l'enterrement d'un camarade. — Montage primesautier. Approche un peu froide. Observations sociales ou psychologiques intéressantes. Acteurs de valeur. (2h)

**14h00**  
**CFRS** — GALLIPOLI (3) Aust. 1981. Drame de guerre de P. Weir avec Mark Lee, Mel Gibson et Bill Hunter. — Les expériences de deux jeunes Australiens pendant la guerre 14-18. — Mélange habile d'intimisme et de spectaculaire. Mise en scène colorée. Reconstitution finale impressionnante. Jeu sincère de jeunes acteurs sympathiques. — A. (2h)

**14h15**  
**CKRS - CBFT** — MA FEMME ET NOUS (4) (Luv), É.-U. 1967. Comédie satirique de C. Donner avec Jack Lemmon, Peter Falk et Ellen May. — Un candidat au suicide est sauvé de la mort par un vieil ami. — Adaptation d'une pièce de Murray Shisgal. Suite de bizarreries présentées sur un ton fantaisiste. Mise en scène techniquement réussie. Interprètes de talent. (1h45)

**20h00**  
**CFRS** — LE CONVOI (5) (Convoy), É.-U. 1978. Comédie dramatique de S. Peckinpah avec Kris Kristofferson, Ernest Borgnine et Ali MacGraw. — Des camionneurs contestataires obstruent les routes avec un convoi d'une dizaine de véhicules. — Récit caricatural. Réalisation technique habile. Cascades bien réglées. Interprétation peu nuancée. (2h)

**22h00**  
**R.-Q. - CIVV** — UN AMOUR DE SWANN (3) Fr. 1983. Drame psychologique de V. Schlöndorff avec Jeremy Irons, Ornella Muti et Alain Delon. — Un aristocrate, pris d'une passion ardente pour une demi-mondaine, cherche à la retrouver au long d'une journée particulière. — Adaptation très soignée de l'oeuvre de Marcel Proust. Illustration somptueuse mais plutôt distante. Interprétation honorable. (1h55)

**23h45**  
**CJPM - TONNERRE** (5) It. 1983. Aventures de L. Ludman avec Mark Gregory, Bo Svenson et Raimund Harmstorf. — Un jeune Indien de l'Arizona s'oppose à la construction d'un observatoire sur une colline réservée à sa tribu. — Imitation quasi servile du film «First Blood». Utilisation assez ingénieuse de paysages espagnols. Réalisation mouvementée. Interprétation superficielle. (1h30)

PLIEZ ICI

**Lundi**  
(suite)

(1h)  
**CF** — LES AMIS RATONS  
**SE** — BERLIN BLUES (1h45)  
**TSN** — TSN WRESTLING (Pd) Anim.: Ed Whalen. (1h)

**17h30**  
**CBJET** — GOLDEN GIRLS BRINGING UP BABY. Comédie avec Bea Arthur, Rue McClanahan, Betty White et Estelle Getty. REPRISE

**CFRS** — LE GRAND JOURNAL (DEUXIÈME ÉDITION)

**CFCF** — THE COSBY SHOW DE-NISE'S DECISION. Comédie avec Bill Cosby.

**CJPM - CFER** — SOUVENIRS D'ÉTÉ Avec Roberto Medile et Yves Corbeil. Des personnalités évoquent leurs souvenirs personnels reliés à différents thèmes.

**R.-Q. - CIVV** — LE CLUB DES 100 WATTS LA NUIT. Anim.: Marc-André Coallier. Un magazine pour les jeunes de 9 à 12 ans.

**TV5** — C'EST PAS JUSTE UN PAPA QUI DISPARAIT. Reportage chez un jeune adolescent où il explique ce qu'il trouve injuste suivi d'un débat en studio.

**WCAX** — NIGHT COURT  
**WCFE** — READING RAINBOW  
**CF** — ZIG ZAG

**RDS** — AUTOUR DU MONDE (R) Revue des principales activités sportives disputées à travers le monde. (1h)

**17h45**  
**FC** — TOMMY TRICKER AND THE STAMP TRAVELLER (1h45)

**18h00**  
**CKRS** — INFO 18  
**CBJET** — NEWSWATCH Avec Dennis Trudeau. (1h)

**CFRS** — LA ROUE CHANCEUSE Anim.: Donald Lautrec et Lyne Sarrazin. Jeu.

**CFCF** — PULSE (1h)  
**CJPM** — AUJOURD'HUI  
**CFER** — LE MONDE  
**CBFT** — MONTRÉAL CE SOIR

**R.-Q. - CIVV** — PASSE-PARTOUT LES OISEAUX.

**TV5** — GOURMANDISES REPRISE  
**WCFE** — 3-2-1 CONTACT  
**WPTZ** — NEWS 5  
**WVNY** — NEWSCENTER 22

**CF** — INSPECTEUR GADGET  
**TSN** — WORLD JET SKIING TOUR (Pd) En provenance de Virginia Beach en Virginie.

**18h30**  
**CKRS - CBFT** — LA COUR EN DIRECT MÉSÉNTENTE DANS L'ENTENTE. — ACCIDENT CAUSÉ PAR UN CHIEN. Un juge à la retraite entend des causes reliées à la vie quotidienne. Suite à l'accord préalable des parties, ses décisions seront exécutoires. Anim.: Me Jocelyne Jarry. Juge: l'Honorable Paul Robitaille. REPRISE

**CFRS** — GARDEN-PARTY Anim.: Jano Bergeron et Serge Laprade. Émission de variétés. (1h) En reprise à 22h00.

**CJPM - CFER** — CHARIVARI Anim.: Marie-Michèle Desrosiers. Jeu d'anagrammes.

**R.-Q. - CIVV** — LASSIE  
**TV5** — DES CHIFFRES ET DES LETTRES Anim.: Laurent Cabrol. Deux candidats mesurent leurs connaissances en matière de mathématiques et de vocabulaire.

**WCFE** — THE NIGHTLY BUSINESS REPORT Avec Jim Wicks, Linda O'Bryon et Paul Kangas.

**WPTZ** — NBC NIGHTLY NEWS WITH TOM BROKAW  
**WVNY** — ABC WORLD NEWS TO-

**NIGHT WITH PETER JENNINGS**  
**CF** — BIBI ET GENEVIÈVE Bibi apprend que chaque individu a son propre rythme personnel. Il découvre aussi la façon de «prendre son pouls».

**RDS** — SPORTS 30 (D) EN DIRECT  
**TSN** — SPORTSDESK

**18h45**  
**SE** — LE MONDE DE RAY BRADBURY: CANICULE — LE PARADIS SUR MARS — SILENCE! (1h15)

**18h55**  
**TV5** — BONNE SOIRÉE! Bulletin d'information sur les émissions de TV5 et de la francophonie. Avec Yolaine Mottet.

**19h00**  
**CKRS - CBFT** — LES DETECTEURS DE MENSONGES Jeu. Trois personnalités font trois déclarations chacune dont une fausse. Laquelle? Anim.: Patrice L'Écuyer. Inv.: Pierre Pascau, Mario Lirette et Claude Poirier.

**CBJET** — IT'S ABOUT TIME  
**CFCF** — ENTERTAINMENT TONIGHT Anim.: Mary Hart et John Tesh. Goldie Hawn (Bird on a Wire) parle de son tout nouveau film «Crossings» dans lequel elle incarne une femme à la tête d'une famille monoparentale.

**CJPM - CFER** — SANTA BARBARA Feuilleton qui explore l'univers de quatre familles californiennes de milieux différents.

**R.-Q. - CIVV** — LE RETOUR DE SHERLOCK HOLMES LE MYSTÈRE D'ABBEY GRANGE. Le cruel Sir Eustache Brackenstall est assassiné. Sa femme donne une description détaillée du gang responsable. Mais pourquoi ces trois verres à vin et cette corde effilochée? (1h)

**TV5** — JOURNAL TÉLÉVISÉ DE A2 En reprise à 00h00.

**WCAX** — CBS EVENING NEWS WITH DAN RATHER  
**WCFE** — THE MACNEIL / LEHRER NEWSHOUR Anim.: Robert MacNeil et Jim Lehrer. (1h)

**WPTZ** — JEOPARDY! Anim.: Alex Trebek.  
**WVNY** — WHEEL OF FORTUNE Anim.: Pat Sajak. Jeu.

**RDS** — MAGAZINE DES EXPOS '90 (Pd) Revue hebdomadaire des activités du club de baseball les Expos de Montréal.

**TSN** — CYCLING WORLD CUP (Pd) Compétition cycliste. Faits saillants du Wincanton Classic.

**19h30**  
**CKRS - CBFT** — DES JARDINS D'AUJOURD'HUI Magazine traitant d'horticulture. Le potager, avec Jean-Claude Vigor et l'aménagement paysager, avec Ronald Leduc. Anim.: Aline Desjardins.

**CBJET** — DANGER BAY THREE'S A CROWD avec Donnelly Rhodes, Susan Walden et Ocean Hellman. — Donna Chen, consultante environnementale, fait la découverte d'un singe malade que quelqu'un a abandonné dans la section Amazone. REPRISE

**CFRS** — ZONE INERDITE Anim.: Claude Poirier. Gros plan sur l'abus des drogues et autres substances nocives. La caméra pose son regard inquisiteur sur l'aspect humain du problème, à l'aide d'entrevues et de témoignages. Thème: les dépendances. REPRISE

**CFCF** — LIVE IT UP Magazine d'information. Sujets: un nouveau genre de potopote roulante; profil du chanteur Chris Isaak; l'engouement pour la stimulation électro-musculaire; les dinosaures. REPRISE

**CJPM - CFER** — DRÔLE DE VIDÉO Avec Serge Grenier. Présentation de vidéos cocasses réalisés par le public. REPRISE

**TV5** — L'INFO-5 (DEUXIÈME ÉDITION)

**WCAX** — FAMILY FEUD Anim.: Ray Combs.  
**WPTZ** — CHEERS  
**WVNY** — A CURRENT AFFAIR  
**FC** — DISTANT VOICES, STILL LIVES (1h30)

**RDS** — CHAMPIONNAT MONDIAL 1989 DE KICKBOXING (R)  
**TSN** — THE BASEBALL SHOW - BLUE JAYS EDITION (Pd) Les activités de la semaine des Blue Jays de Toronto.

**20h00**  
**CKRS - CBFT** — LES FRANCOFOLIES DE MONTRÉAL VÉRONIQUE SANSON. Spectacle enregistré au Spectrum de Montréal à l'automne 1989. (1h)

**CBJET** — THE WONDER YEARS GOODBYE. Comédie dramatique avec Fred Savage, Dan Lauria et Alley Mills. — Un homme dans la trentaine se remémore son adolescence vécue dans les années 60.

**CFRS** — CINÉMA DU LUNDI LE CONVOI. (2h)  
**CFCF - WPTZ** — MATLOCK THE INFORMER (1re de 2). Série dramatique avec Andy Griffith, Don Knotts et Nancy Stafford. — La vie de Matlock est menacée lorsqu'il représente un confrère avocat accusé d'avoir tué un membre en vue de la pègre. (1h)

**CJPM - CFER** — LES HÉRITIERS DU RÊVE ENNEMIS INTIMES avec Ted Shackelford, Joan Van Ark et Michele Lee. (1h)

**R.-Q. - CIVV** — OMNI SCIENCE DOULEUR. Une série de vulgarisation scientifique et technologique présentée par Claire Pimparé. Sujets: ce qu'est la douleur; les drogues chimiques de contrôle de la douleur; le contrôle de la douleur par l'électricité. REPRISE

**TV5** — DES TRAINS PAS COMME LES AUTRES CONGO Océan (2e de 4). À la découverte du Congo par le biais de ses chemins de fer. (1h) REPRISE

**WCAX** — MAJOR DAD Comédie avec Gerald McRaney, Shanna Reed et Marisa Ryan. — Un officier des Marine Corps épouse une journaliste aux idées larges et se retrouve père de trois filles.

**WCFE** — NATIONAL AUDUBON SOCIETY SPECIAL ANCIENT FOREST: RAGE OVER TREES. Documentaire sur le différend qui oppose les défenseurs de l'environnement et les compagnies papetières sur l'exploitation des forêts du Nord-Ouest américain. (1h)

**WVNY** — NFL PRE-SEASON GAME (D) Les Bills de Buffalo reçoivent les Giants de New York. (3h app.) EN DIRECT

**RDS** — BASEBALL DES BLUE JAYS (D) En provenance de Comiskey Park de Chicago, les White Sox reçoivent les Blue Jays de Toronto. (3h) EN DIRECT

**SE** — CROCODILE DUNDEE II (1h55)  
**TSN** — BLUE JAYS BASEBALL (D) Les White Sox de Chicago reçoivent les Blue Jays de Toronto. (3h30 app.) EN DIRECT

**20h30**  
**CBJET** — DEGRASSI HIGH EVERYBODY WANTS SOMETHING. Comédie dramatique avec Angela Deiseach, Pat Mastroianni, Stefan Brogren, Neil Hope, Michael Carry et Irene Courakos. — Lucy se dit d'accord pour filmer le vidéo musical du groupe de Joey, si celui-ci peut se décider sur un scénario. Joey s'occupera de Caitlin après avoir fait le vidéo. REPRISE

**R.-Q. - CIVV** — LA ROUTE DES VACANCES BAS SAINT-LAURENT. Anim.: Joanne Côté. Un magazine qui nous incite à visiter le Québec. En reprise à 23h55.

**WCAX** — SYDNEY Comédie avec Valerie Bertinelli. — Les hauts et les bas

de la carrière d'une détective privée qui a la réplique facile.

**21h00**  
**CKRS - CBFT** — CONCERT D'ÉTÉ Anim.: Michel Desautels. Concert enregistré au Théâtre de Verdure du Parc Lafontaine de Montréal, avec le Choeur et l'Orchestre Métropolitain. (1h)

**CBJET** — NEWHART DICK & TIM, Comédie avec Bob Newhart, Mary Frann et Tom Poston. — Dick insulte Tim Conway durant une partie de poker. Joanna et Stephanie taquinaient Miss Goddard qui, à l'occasion de son 25<sup>e</sup> anniversaire, n'a toujours pas de petit ami.

**CFCF - WCAX** — MURPHY BROWN BAD GIRLS. Comédie avec Candice Bergen, Pat Corley et Charles Kimbrough. — Les hauts et les bas de la carrière d'une journaliste de la télé de Washington.

**CJPM - CFER** — SOUS LE SIGNE DU FAUCON HAUTS ET BAS avec Jane Wyman, Robert Foxworth et Lorenzo Lamas. (1h)

**R.-Q. - CIVV** — BEAU ET CHAUD Émission de variétés. Anim.: Normand Brathwaite. Journaliste: Joane Prince. Chroniqueurs: Edgar Fruitier, Daniel Trucotte et Lucien Francoeur. (1h) En reprise mardi, 16h00.

**TV5** — THALASSA Anim.: Georges Pernoud. La vie marine et les activités nautiques sous tous leurs aspects. (1h)

**WCFE** — MYSTERY! THE RETURN OF SHERLOCK HOLMES: THE BRUCE PARTINGTON PLANS avec Jeremy Brett et Edward Hardwicke. — Messieurs Holmes et Watson enquêtent sur un décès dans le métro londonien et sur la disparition de documents secrets des Forces navales de Sa Majesté. (1h)

**WPTZ** — NBC MONDAY NIGHT AT THE MOVIES THE TWO MRS. GRENVILLES. (2h)

**FC** — CROSSING DELANCEY (1h45)

**21h30**  
**CBJET** — DESIGNING WOMEN LA PLACE SANS SOUCI. Comédie avec Delta Burke, Annie Potts, Dixie Carter et Jean Smart. — Une fin de semaine dans un établissement de cure de santé, tourne à la catastrophe. REPRISE

**CFCF** — À COMMUNIQUER  
**WCAX** — DESIGNING WOMEN Comédie avec Delta Burke, Annie Potts, Dixie Carter et Jean Smart. — Quatre femmes, propriétaires d'une entreprise de création vestimentaire à Atlanta, connaissent diverses mésaventures.

**21h55**  
**SE** — ITINÉRAIRE D'UN ENFANT GÂTÉ (2h05)

**22h00**  
**CKRS - CBFT** — LE TÉLÉJOURNAL  
**CBJET** — THE NATIONAL Avec Peter Mansbridge.  
**CFRS** — GARDEN-PARTY (1h) Reprise de 18h30.

**CFCF** — JAKE AND THE FATMAN CHINATOWN, MY CHINATOWN avec William Conrad, Joe Penny et Alan Campbell. — Une guerre de gangs éclate dans le quartier chinois d'Honolulu. (1h)

**CJPM - CFER** — FERLAND / NADEAU EN VACANCES Talk-show avec Pierre Nadeau et Jean-Pierre Ferland. Entrevues, chansons, humour et informations. (1h app.) En reprise mardi, 13h00.

**R.-Q. - CIVV** — CINÉ-COLLECTION UN AMOUR DE SWANN. (1h55)  
**TV5** — DERNIERS FAR-WEST LA SIBÉRIE (dern. de 4). (1h) REPRISE  
**WCAX** — FACE TO FACE WITH CONNIE CHUNG Émission d'affaires publiques avec Connie Chung. (1h)  
**WCFE** — CRIME OF PASSION: MYS-

# Lundi

suite

TERY IN KENYA Documentaire sur les circonstances troubles qui ont entouré le meurtre de Lord Erroll, premier dans la succession au trône écossais après la famille royale, en 1941 au Kenya. (1h)

- 22h20**  
**CKRS - CBFT** — LE POINT
- 22h22**  
**CBJET** — THE JOURNAL
- 22h40**  
**CKRS - CBFT** — LA MÉTÉO
- 22h45**  
**CKRS - CBFT** — LES NOUVELLES DU SPORT
- FC** — THE JANUARY MAN (1h45)
- 22h54**  
**CJPM - CFER** — TIRAGES DE «LA QUOTIDIENNE» - «BANCO»
- 23h00**  
**CKRS - CBFT** — L'HEURE G Talk-show. Anim.: Gaston L'Heureux. Coanim.: Mireille Deyglun. (1h)
- CBJET** — NEWSWATCH
- CFRS** — LE GRAND JOURNAL
- CFCF** — CTV NATIONAL NEWS Avec Lloyd Robertson.
- CJPM - CFER** — LES NOUVELLES TVA Nouvelles nationales, internationales et locales. Météo et sports.
- TV5** — ESPACE FRANCOPHONE Chanter dans l'océan indien.
- WCAX** — THE NEWS
- WCFE** — THE AVENGERS THE GIRL FROM AUNTIE. Aventures avec Patrick Macnee et Diana Rigg.
- WPTZ** — NEWS 5 NIGHTSIDE
- WVNY** — NEWSCENTER 22
- RDS** — SPORTS 30 (D) EN DIRECT
- 23h25**  
**TV5** — SCULLY RENCONTRE Anim.: Robert-Guy Scully. Inv.: l'éminent médecin français, le professeur Jean Bernard.
- 23h30**  
**CBJET** — NEWHART PERFECT MATCH avec Bob Newhart, Mary Frann et Tom Poston. REPRISE
- CFRS** — SPORTS PLUS
- CFCF** — PULSE
- WCAX** — THE ARSENIO HALL SHOW Variétés. (1h)
- WPTZ** — THE TONIGHT SHOW Talk-show. (1h)
- WVNY** — ABC NEWS NIGHTLINE Avec Ted Koppel.
- RDS** — LES COURSES À BLUE BONNETS (R)
- TSN** — SPORTSDESK
- 23h45**  
**CJPM** — CINÉ-LUNE TONNERRE. (1h30)
- CFER** — POUR L'AMOUR DU RISQUE Aventures avec Robert Wagner et Stephanie Powers. — Un couple de milliardaires s'improvise justiciers et traque les fraudeurs. (1h)
- 23h52**  
**WCFE** — THE ALMOST MIDNIGHT MOVIE BELLE OF THE NINETIES. (1h13)
- 23h55**  
**R.-Q. - CIWV** — LA ROUTE DES VACANCES Reprise de 20h30.
- 00h00**  
**CKRS - CBFT** — ÉVANGÉLINE DEUSSE Dramatique écrite par Antonine Maillet. Avec Viola Léger, Guy Provost, André Cailloux et Jean Lapointe. Une octogénaire, exilée à Montréal, tente de transplanter ses souvenirs et son âme en ville. Elle se confie à ses amis, trois vieux, venus des quatre coins du monde. (1h30)
- CBJET** — K.A.T.E & ALLIE ODD BODY OUT avec Susan Saint James et Jane Curtin. — Deux amies et leurs enfants

- partagent un logement de Manhattan. REPRISE
- CFRS** — LES RUES DE SAN FRANCISCO CHASSE GARDEE avec Michael Douglas et Karl Malden. (1h)
- CFCF** — THE ARSENIO HALL SHOW Variétés avec Arsenio Hall. (1h)
- TV5** — JOURNAL TÉLÉVISÉ DE A2 Reprise de 19h00.
- WVNY** — TWILIGHT ZONE Science-fiction.
- RDS** — LES 24 HEURES DU MANS (R) Les faits saillants du 24 heures du Mans 1990, en provenance de la ville de Le Mans, en France. (1h)
- SE** — LE KARATÉ KID III (1h55)
- TSN** — MOTORING '90 (R)
- 00h30**  
**TV5** — L'INFO-5 (DEUXIÈME ÉDITION) Reprise de 19h30.
- WCAX** — MAGNUM, P.I. Avec Tom Selleck. (1h)
- WPTZ** — LATE NIGHT WITH DAVID LETTERMAN Talk-show. (1h)
- WVNY** — ÉMISSION PUBLICITAIRE
- FC** — BULL DURHAM (2h)
- TSN** — CYCLING WORLD CUP (R)
- 01h00**  
**CFCF** — CHINA BEACH WARRIORS. Série dramatique avec Dana Delany, Marg Helgenberger et Michael Boatman. — Au Viêt-nam, pendant la guerre, des infirmières en poste au centre hospitalier de Da Nang vivent de dures expériences. (1h)
- TV5** — DES TRAINS PAS COMME LES AUTRES CONGO Océan (2e de 4). (1h) Reprise de 20h00.
- RDS** — LE DÉFI MINI-PUTT (R) (1h)
- TSN** — TSN WRESTLING (R) (1h)
- 01h30**  
**WPTZ** — AFTER HOURS Variétés avec Heidi Bohay et John Maihor.
- 01h55**  
**SE** — LE MAL D'AIMER (1h35)
- 02h00**  
**CFCF** — CINEMA 12 MRS. SOFFEL. (2h10)
- TV5** — THALASSA (1h) Reprise de 21h00.
- WPTZ** — LATER WITH BOB COSTAS Talk-show.
- RDS** — SPORTS 30 (D) EN DIRECT
- TSN** — SPORTSDESK
- 02h30**  
**WPTZ** — FAMILY TIES
- FC** — THE TRIP (1h30)
- RDS** — MAGAZINE DES EXPOS '90 (R) Revue hebdomadaire des activités du club de baseball les Expos de Montréal.
- TSN** — THE BASEBALL SHOW - BLUE JAYS EDITION (R)
- 03h00**  
**TV5** — RADIO FRANCE INTERNATIONAL (12h20)
- WPTZ** — SIMON AND SIMON (1h)
- RDS** — CHAMPIONNAT MONDIAL 1989 DE KICKBOXING (R)
- TSN** — BLUE JAYS BASEBALL (R) Les White Sox de Chicago reçoivent les Blue Jays de Toronto. (3h)
- 03h30**  
**RDS** — BASEBALL DES BLUE JAYS (R) En provenance du Comiskey Park de Chicago, les White Sox reçoivent les Blue Jays de Toronto. (3h)
- SE** — LA PEAU ET LES OS (1h30)
- 04h00**  
**WPTZ** — THE FACTS OF LIFE
- FC** — DISTANT VOICES, STILL LIVES (1h30)
- 04h10**  
**CFCF** — SECOND FEATURE MONTE WALSH. (1h50)
- 04h30**  
**WPTZ** — WEBSTER

# Mardi

14 AOUT

- 5h00**  
**WPTZ** — DENVER, THE LAST DINOSAUR Dessins animés.
- SE** — LE MONDE DE RAY BRADBURY: CANICULE — LE PARADIS SUR MARS — SILENCE! (2h)
- 5h30**  
**WPTZ** — MORNING STRETCH
- FC** — WATCHERS (1h30)
- 6h00**  
**CFCF** — ROMPER ROOM AND FRIENDS
- WCAX** — CBS MORNING NEWS (1h)
- WPTZ** — NBC NEWS AT SUNRISE (1h)
- WVNY** — ABC WORLD NEWS THIS MORNING (1h)
- TSN** — WORLD OF HORSE RACING (R)
- 6h30**  
**CFCF** — CANADA A.M. (2h30)
- RDS** — LES COURSES À BLUE BONNETS (R)
- TSN** — BODIES IN MOTION (Pd)
- 6h45**  
**WCFE** — A.M. WEATHER
- 7h00**  
**WCAX** — CBS THIS MORNING (2h)
- WCFE** — SESAME STREET (1h)
- WPTZ** — THE TODAY SHOW (2h)
- WVNY** — GOOD MORNING AMERICA (2h)
- CF** — BIBI ET GENEVIÈVE
- FC** — THE REVOLVING DOORS (1h45)
- RDS** — SPORTS 30 (R)
- SE** — CUBITUS — DENVER LE DERNIER DINOSAURE — MORDICUS (1h20)
- TSN** — SPORTSDESK
- 7h30**  
**CF** — LES AMIS RATONS
- RDS** — LES QUILLES À RDS (R) Du salon Champion à Greenfield Park. (1h)
- TSN** — WORLD JET SKIING TOUR (R) En provenance de Long Beach dans l'état de New York.
- 8h00**  
**CJPM** — CINÉ-MATIN PIÈCES À CONVICTION. (2h)
- WCFE** — CAPTAIN KANGAROO
- CF** — ALIAS
- TSN** — MOTOSPORT GALLERY (R) Magazine sur les automobiles et leurs propriétaires.
- 8h15**  
**CF** — LES ATOMES CROCHUS François et Sylvie s'amuse avec un walkie-talkie. Apprenant que leur jeu fonctionne grâce à des ondes, ils veulent en savoir plus et Robert leur parle de la radio.
- 8h20**  
**SE** — CLASSIQUE ANIMÉ: L'HOMME AU MASQUE DE FER
- 8h28**  
**CBJET** — GOOD MORNING / THOUGHT FOR TODAY
- 8h30**  
**CFER** — AU CENTUPLE
- WCFE** — MR. ROGER'S NEIGHBORHOOD
- CF** — DÉGOURDIS-MOI, LOU
- RDS** — MAGAZINE DES EXPOS '90 (R)
- TSN** — U.S. PRO BOXING TOUR (R) (1h30)
- 8h45**  
**CF** — PADDINGTON
- FC** — THE GUNRUNNER (1h30)
- 8h50**  
**CBJET** — YOGA FOR STRESS
- 9h00**  
**CBJET** — F.I.T.
- CFCF** — GREAT SHAPE
- CFER** — LES P'TITS BONSHOMMES (1h)

- WCAX** — REGIS AND KATHIE LEE (D) (1h) EN DIRECT
- WCFE** — SESAME STREET (1h)
- WPTZ** — THE PHIL DONAHUE SHOW (1h)
- WVNY** — MAGIC MIXER
- CF** — BOF
- RDS** — LE MONDE DES COURSES (R) Revue des derniers événements dans le monde des courses de chevaux présentées à travers l'Amérique du Nord.
- 9h15**  
**SE** — DÉCOUVRIR: LES ROBOTS
- 9h30**  
**CBJET** — WELL NOW!
- CFCF** — THE NEW CHAIN REACTION
- WVNY** — LIQUID LUSTRE
- CF** — LES CONTES DE LA FORÊT VERTE
- RDS** — LES 24 HEURES DU MANS (R) Les faits saillants du 24 heures du Mans 1990, en provenance de la ville de Le Mans, en France. (1h)
- 9h45**  
**SE** — LES BEAUX-FRÈRES (2h10)
- 10h00**  
**CBJET** — FRED PENNER'S PLACE
- CFCF** — DINI PETTY (1h)
- CJPM - CFER** — COEUR À TOUT L'AVENTURIER.
- WCAX** — FAMILY FEUD
- WCFE - CF** — ZOOBILEE ZOO
- WPTZ** — THE JOAN RIVERS SHOW (1h)
- WVNY** — THE PEOPLE'S COURT
- TSN** — THE BASEBALL SHOW - BLUE JAYS EDITION (R)
- FC** — NEW YORK STORIES (2h15)
- 10h30**  
**CBJET** — MR. DRESSUP
- CJPM** — EN TOUTE AMITIÉ Inv.: Monique Chabot. Lecture: Louise Rémy. REPRISE
- CFER** — KATE ET ALLIE
- WCAX** — WHEEL OF FORTUNE
- WCFE** — READING RAINBOW
- WVNY** — 3RD DEGREE
- CF** — MADAME PEPPERPOTE
- RDS** — AUTOUR DU MONDE (R) (1h)
- TSN** — 1990 VALLEYFIELD REGATTA (R) Faits saillants de l'édition 1990 des régates de Valleyfield. (1h)
- 10h45**  
**CKRS** — «CROIS SEULEMENT»
- CF** — BOZO ET CIE
- 10h55**  
**CBFT** — HORAIRE
- 11h00**  
**CKRS - CBFT** — ALICE AU PAYS DES MERVEILLES Dessins animés.
- CBJET** — SESAME STREET (1h)
- CFCF** — MCKENTY LIVE (1h par exception)
- CJPM - CFER** — HAINE ET PASSIONS (1h)
- WCAX** — THE PRICE IS RIGHT (1h)
- WCFE** — 3-2-1 CONTACT
- WPTZ** — THE GOLDEN GIRLS
- WVNY** — HOME (1h)
- CF** — LE PETIT CASTOR
- 11h30**  
**CKRS** — ONF PRÉSENTE LA PÊCHE SECONDAIRE, UN CADEAU DES MERS.
- CFRS** — BONNE TABLE Chronique de Carmelle Savard. Sujet: spaghetti végétal. REPRISE
- CBFT** — ROCK, POP ET RELAX Inv.: Mario LeBreton, auteur-compositeur; Bernard et Bertrand Dugas, comédiens.
- WCFE** — THE SECRET CITY
- WPTZ** — THE MARSHA WARFIELD SHOW
- CF** — CLAMECY AU ROYAUME DES ROULIS
- RDS** — J. À LA PÊCHE (R) Pêche au au doré en provenance du lac Kesagami, en Ontario.
- TSN** — BODIES IN MOTION (R)
- 11h45**  
**CKRS** — PREMIÈRE ÉDITION RÉGIONALE
- CF** — DIS-MOI. LOU

# Mardi

(suite)

**11h55**  
SE — TIGRE WARSAW (1h35)

**12h00**  
CKRS - CBFT — L'ÉDITION MAGAZINE  
CBJET — MIDDAY (1h)  
CFRS — LES PIERRAFEU LA SOURIS  
GÉANTE.  
CFCF — FAMILY TIES  
CJPM — TERRASSE MONT STE-  
CLAIRE (D) (1h) EN DIRECT  
CFER — LE MONDE  
WCAX — THE NEWS  
WCFE — NATIONAL AUDUBON SO-  
CIETY SPECIAL (1h) REPRISE  
WPTZ — HARD COPY  
WVNY — MATCH GAME  
CF — ZIG ZAG  
RDS — SPORTS 30 (R)  
TSN — SPORTSDESK

**12h10**  
WCAX — ACROSS THE FENCE CREA-  
TIVE CROCHET.

**12h15**  
CKRS - CBFT — LES DETECTEURS DE  
MENSONGES Reprise de lundi,  
19h00.

**12h30**  
CFRS — LE GRAND JOURNAL (PRE-  
MIÈRE ÉDITION)  
CFCF — PULSE 12:30  
CFER — RON APPËTIT

WCAX — THE YOUNG AND THE RES-  
TLESS (1h)  
WPTZ — GENERATIONS  
WVNY — LOVING  
CF — A.Z  
FC — TROOP BEVERLY HILLS  
(1h45)  
RDS — MAGAZINE DES EXPOS '90  
(R)  
TSN — UNLIMITED HYDROPLANE  
RACING SERIES (R) En provenance  
de Madison en Indiana. (1h)

**12h45**  
CKRS - CBFT — LE CLAN CAMPBELL  
UNE ERREUR DE TROP. Un ex-ami  
de Mary McTavish arrive à l'improviste  
et lui propose le mariage.

**13h00**  
CBJET - WVNY — ALL MY CHILDREN  
(1h)  
CFRS — LA FOURCHETTE D'OR  
CFCF — SHIRLEY Anim.: Shirley So-  
lomon. Talk-show avec participation  
de l'auditoire. Thème: le satanisme et  
ses jeunes victimes. (1h)

**13h00**  
CJPM - CFER — FERLAND / NADEAU  
EN VACANCES Reprise de lundi,  
22h00.  
WCFE — PAINTING IN MAINE  
WPTZ — DAYS OF OUR LIVES (1h)  
CF — LES AVENTURES DE VIRU-  
LYSSE

**13h15**  
RDS — BASEBALL DES BLUE JAYS  
(R) En provenance du Comiskey Park  
de Chicago, les White Sox reçoivent les  
Blue Jays de Toronto. (3h).

**13h15**  
CKRS - CBFT — DALLAS OÙ EST  
PASSÉ PAPPY? J.R. continue son

chantage éhonté pour obtenir des ren-  
seignements sur les affaires de Cliff  
Barnes. Sue Ellen est heurtée par une  
automobile. (1h) REPRISE

**13h30**  
CFRS — QUÉBEC EN VACANCES  
R.-Q. - CIVV — PAUSE MUSICALE (2h)  
WCAX — THE BOLD AND THE BEAU-  
TIFUL  
WCFE — STRIP QUILTING WITH KAY  
WOOD

**13h45**  
CF — LE RÊVES DE JEANNOT  
SE — L'ONCLE BUCK (1h40)  
TSN — WIN PLACE SHOW (R)

**13h54**  
CJPM - CFER — VIDEO CLIPS  
**14h00**

CBJET — CORONATION STREET  
CFRS — CINÉMA QUATRE SAISONS  
PARTENAIRES. (2h)

CFCF - WPTZ — ANOTHER WORLD  
(1h)  
CJPM - CFER — CHACUN CHEZ SOI  
WCAX — AS THE WORLD TURNS (1h)

WCFE — YAN CAN COOK  
WVNY — ONE LIFE TO LIVE (1h)  
CF — BIBIFOC

TSN — HFC AMERICAN AUTO RA-  
CING SERIES (R) En provenance de  
East Rutherford au New Jersey.

**14h15**  
CKRS - CBFT — CINÉMA À LA RE-  
CHERCHE DE LA PANTHÈRE ROSE.  
(1h45)  
FC — FRAMED (1h30)

**14h30**  
CBJET — TALKABOUT  
CJPM - CFER — KATE ET ALLIE  
WCFE — FROM A COUNTRY GARDEN  
CF — FLANELLE ET MAJUSCULE

TSN — THE BASEBALL SHOW - BLUE  
JAYS ÉDITION (R)

**15h00**  
CBJET - WCAX — GUIDING LIGHT (1h)  
CFCF — GENERAL HOSPITAL (1h)  
CJPM — JUSTICE POUR TOUS IMPÔT  
PROVINCIAL. REPRISE

CFER — PAUL ET LES JUMEAUX  
WCFE — THE FRUGAL GOURMET  
WPTZ — DUCKTALES  
WVNY — SUPER MARIO BROTHERS

CF — EWOKS  
TSN — NASCAR WINSTON CUP AU-  
TO RACING SERIES (Pd) En provenance  
de Watkins Glen, le «Budweiser  
at the Glen», compétition automobile  
de 90 tours de piste. (2h)

**15h10**  
SE — SUPER POLAR: RIOT GUN  
(1h20)

**15h20**  
TV5 — BONNE JOURNÉE!

**15h30**  
CJPM - CFER — CAMPUS (1h)  
R.-Q. - CIVV — L'ENFANT ET L'ÈRE  
INFORMATIQUE AS-TU DU COEUR?  
Un cours offert par la Télé-Université.

TV5 — L'INFO-5 (PREMIÈRE ÉDI-  
TION)  
WCFE — SESAME STREET (1h)  
WPTZ — CHIP 'N DALE'S RESCUE  
RANGERS

WVNY — TEENAGE MUTANT NINJA  
TURTLES  
CF — BOF

**15h45**  
FC — RESCUE ME (1h45)

**16h00**  
CKRS - CBFT — FRAGGLE ROCK  
CBJET — GENERATIONS  
CFRS — LE VAGABOND LE VIEIL  
HOMME ET LA BAGUE.

CFCF - WPTZ — THE OPRAH WINFREY  
SHOW (1h)  
R.-Q. - CIVV — BEAU ET CHAUD (1h)  
Reprise de lundi, 21h00.

TV5 — DES TRAINS PAS COMME LES  
AUTRES CONGO Océan (2e de 4).  
(1h) Reprise de lundi, 20h00.

WCAX — LITTLE HOUSE ON THE  
PRAIRIE CROSSED CONNECTIONS.  
(1h)  
WVNY — POLICE ACADEMY  
CF — CES COQUINS DE POULPES  
RDS — AUTOUR DU MONDE (R) (1h)

**16h30**  
CKRS - CBFT — TOM ET JERRY  
CBJET — BABAR BABAR'S TRIUMPH  
REPRISE  
CFRS — ACTION RÉACTION Inv.: Guy  
Boucher et Robert Toupin. REPRISE  
CJPM - CFER — DOUBLE DÉFI RE-  
PRISE  
WCFE — THE SECRET CITY  
WVNY — C.O.P.S.  
CF — MÉMOIRE VIVE  
SE — LES MUTINÉS DU TÊMÉRAIRE  
(1h45)

**17h00**  
CKRS - CBFT — L'HEURE G (1h) Re-  
prise de lundi, 23h00.  
CBJET — VIDEO HITS  
CFRS — MONTRÉAL-LES-ÎLES (D)  
EN DIRECT

CFCF — NIGHT COURT  
CJPM - CFER — MIMÉMO REPRISE  
R.-Q. - CIVV — TOM SAWYER LE CHE-  
VAL BLANC.

TV5 — TÉLÉTOURISME REPRISE  
WCAX — THE COSBY SHOW OFF TO  
THE RACES.

WCFE — TODAY'S SPECIAL  
WPTZ — GERALDO (1h)  
WVNY — HIGHWAY TO HEAVEN (1h)  
CF — DENIS LA MALICE

RDS — SÉRIE GM MOTORSPORT '90  
(R) En provenance du circuit du Mont-  
Tremblant, la série Player's / GM. (1h)  
TSN — TRANSWORLD SPORT (R)  
(1h)

**17h30**  
CBJET — GOLDEN GIRLS THE AUDIT-  
REPRISE  
CFRS — LE GRAND JOURNAL  
(DEUXIÈME ÉDITION)

CFCF — THE COSBY SHOW OFF TO  
THE RACES.  
CJPM - CFER — SOUVENIRS D'ÉTÉ  
R.-Q. - CIVV — LE CLUB DES 100  
WATTS BATAILLE POUR LE TÉLÉ-  
PHONE.

TV5 — C'EST PAS JUSTE LES PER-  
SONNES HANDICAPÉES.  
WCAX — NIGHT COURT  
WCFE — READING RAINBOW  
CF — LADY OSCAR Oscar, doit escorter  
un prince étranger qu'un groupe de  
mystérieux agitateurs complot d'as-  
sassiner. Alain provoque un des  
hommes d'Oscar en duel.  
FC — WINTER PEOPLE (2h)

**18h00**  
CKRS — INFO 18  
CBJET — NEWSWATCH (1h)  
CFRS — LA ROUE CHANCEUSE  
CFCF — PULSE (1h)  
CJPM — AUJOURD'HUI  
CFER — LE MONDE  
CBFT — MONTRÉAL CE SOIR  
R.-Q. - CIVV — PASSE-PARTOUT ET  
PATATI ET PATATA.

TV5 — GOURMANDISES Les 180  
perges.  
WCAX — THE NEWS (1h)  
WCFE — 3-2-1 CONTACT  
WPTZ — NEWS 5  
WVNY — NEWSCENTER 22  
CF — CINÉASTE DE LA FAUNE  
RDS — CHAMPIONNAT CANADIEN  
DE MOTOCYLETTE (R) En provenance  
de Westwood.  
TSN — MARUI PIPELINE SURFING-  
MASTERS (R) En provenance d'Oahu  
à Hawai.

**18h15**  
SE — LEVIATHAN (1h45)

**18h30**  
CKRS - CBFT — LA COUR EN DIRECT  
RÉCLAMATION À LA SUCCESSION.  
— RÉCUPÉRATION D'OBJETS PER-  
SONNELS. REPRISE  
CFRS — GARDEN-PARTY (1h) En re-  
prise à 22h00.

CJPM - CFER — CHARIVARI  
R.-Q. - CIVV — LASSIE  
TV5 — DES CHIFFRES ET DES  
LETTRES Anim.: Laurent Cabrol.  
Deux candidats mesurent leurs  
connaissances en matière de mathé-

## Cine-télé

### MARDI 14 AOÛT

**8h00**  
CJPM — PIÈCES À CONVICTION  
(5) (Missing pieces), É.-U. 1983.  
Drame policier de M. Hodges avec  
Elizabeth Montgomery, Ron Kara-  
batsos et John Reilly. — La veuve  
d'un journaliste se fait détective  
pour démasquer l'assassin de son  
mari. — Intrigue plutôt lâche.  
Mise en scène capricieuse. Jeu  
décidé mais froid de la vedette.  
Film tourné pour la télévision. (2h)

**14h00**  
CFRS — PARTENAIRES (3) Fr.  
1984. Drame psychologique de C.  
d'Anna avec Nicole Garcia, Jean-  
Pierre Marielle et Michel Galabru.  
— Dans leur loge de théâtre, deux  
comédiens, conjoints dans la vie,  
s'affrontent entre leurs appari-  
tions sur scène. — Tension drama-  
tique bien contrôlée. Mise en  
scène rigoureuse. Interprétation  
sobre et nuancée. (2h)

**14h15**  
CKRS - CBFT — À LA RECHERCHE  
DE LA PANTHÈRE ROSE (5) (Trail  
of the Pink Panther), G.-B. 1982.  
Comédie policière de B. Edwards  
avec Peter Sellers, Joanna Lumley  
et Richard Mulligan. — Une jour-  
naliste de la télévision entreprend  
une enquête sur la disparition  
d'un policier célèbre dans un acci-  
dent d'avion. — Montage peu co-  
hérent de matériel ancien et nou-  
veau. Passages amusants. En-  
semble fort inégal. Bonne compo-  
sition de R. Mulligan. — A. (1h45)

**20h00**  
CKRS - CBFT — LA FOLIE DES  
GRANDEURS (3) Fr. 1971.  
Comédie de G. Oury avec Louis de  
Funès, Yves Montand et Alice Sa-  
pritch. — Chassé de la cour d'Es-

pagne, un noble décide de prépa-  
rer sa vengeance en faisant passer  
son valet pour un neveu de retour  
d'Amérique. — Parodie agréable  
de Ruby Blas de Victor Hugo.  
Contexte historique reconstitué  
avec goût. Nombreux gags hilari-  
ants. Action menée rondement.  
Interprétation de qualité. — A.  
(2h)  
CFRS — GOODBYE COLUMBUS  
(3) É.-U. 1969. Drame psycholo-  
gique de L. Peerce avec Richard  
Benjamin, Ali MacGraw et Jack  
Klugman. — Un jeune bibliothé-  
caire devient amoureux de la fille  
d'un nouveau riche. — Accent mis  
sur la satire de mœurs. Mise en  
scène soignée. Images fraîches et  
pimpantes. Interprétation juste.  
(2h)

**22h00**  
R.-Q. - CIVV — BRITANNIA HOSPI-  
TAL (3) G.-B. 1982. Comédie sa-  
tirique de L. Anderson avec Gra-  
ham Crowden, Leonard Rossiter et  
Malcolm McDowell. — Des inci-  
dents bizarres compliquent la cé-  
lébration du cinq-centième anni-  
versaire d'un hôpital londonien. —  
Caricature virulente. Humour un  
peu lourd mais efficace. Réalisa-  
tion enlevée. Interprétation joyeu-  
sement outrée. (1h55)

**23h45**  
CJPM — MISSION SUPER-CASSE  
(5) H.K. 1982. Comédie policière  
de E. Tsang avec Sam Lui, Carl  
Mak et Sylvia Chang. — Un jeune  
truaud réformé et un policier se  
lancent dans des équipées extra-  
vagantes pour venir à bout de cri-  
minels. — Film de série. Ton farfelu  
d'in vraisemblance. Réalisation  
assez enlevée. Interprétation  
pleine d'entrain. — A. (2h)

# Mardi

(suite)

matiques et de vocabulaire.

**WCFC** — THE NIGHTLY BUSINESS REPORT

**WPTZ** — NBC NIGHTLY NEWS

**WVNY** — ABC WORLD NEWS TONIGHT

**CF** — BIBI ET GENEVIÈVE Bibi découvre que notre environnement provoque des changements dans nos rythmes de vie.

**RDS** — SPORTS 30 (D) EN DIRECT

**TSN** — SPORTSDESK

18h55

**TV5** — BONNE SOIRÉE!

19h00

**CKRS - CBFT** — LES DÉTECTEURS DE MENSONGES Inv.: Denise Filiatrault, André Montmorency et Monique Miller.

**CBJET** — BABAR BABAR'S CHOICE. Les aventures de Babar l'éléphant. — Le jeune roi Babar doit faire un choix pour le ball, ou il suit son devoir et invite la fille du roi Gorille, ou il suit son cœur et garde son rendez-vous avec Céleste. REPRISE

**CFCF** — ENTERTAINMENT TONIGHT Aperçu du nouveau film «Taking Care of Business» qui met en vedette Jim Belushi et Charles Grodin.

**CJPM - CFER** — SANTA BARBARA

**R.-Q. - CIVV** — LE RETOUR DE SHERLOCK HOLMES L'HOMME À LA LEVRE TORDUE. L'homme d'affaires Neville St. Clair disparaît après que sa femme l'ait aperçu à la fenêtre d'une fumerie d'opium. Le mendiant à la levre tordue l'aurait-il tué? (1h) REPRISE

**TV5** — JOURNAL TÉLÉVISÉ DE A2 En reprise à 23h30.

**WCAX** — CBS EVENING NEWS WITH DAN RATHER

**WCFC** — THE MACNEIL / LEHRER NEWS HOUR (1h)

**WPTZ** — JEOPARDY!

**WVNY** — WHEEL OF FORTUNE

**RDS** — GOLF PLUS '90 (Pd) Série d'émissions qui permet aux amateurs de golf de découvrir un terrain de golf par semaine à travers le Québec. Conseils pratiques, activités touristiques et culturelles de chaque région. Concours de la plus longue balle.

**TSN** — CANADIAN SPORTSFISHING (R) Avec Henry Waszcuk et Italo Labignan. Pêche au Lac Stoney, dans les Kawartha en Ontario.

19h30

**CKRS - CBFT** — GENIES EN HERBE Série internationale enregistrée à Bruxelles. Pays participants: Belgique, Bénin, Canada, Côte-d'Ivoire, France, Sèéegal et Zaïre. Anim.: Eric et Michel. Rencontre entre le Sénégal et le Canada.

**CBJET** — DOCTOR, DOCTOR THE LOVE GAME avec Matt Frewer, Julius Carry III et Beau Gravitte. — Lorsque Mike et Dierdre sortent en couples, ils découvrent que le copain de Dierdre a déjà été marié à la petite amie de Mike.

**CFRS** — VIE DE STAR Entrevues exclusives avec des célébrités artistiques. Cette semaine: Tony Curtis, Wayne Rogers, Aretha Franklin et Emma Samms.

**CFCF** — BORDERTOWN LEGACY. Aventures avec John H. Brennan, Richard Comar et Sophie Barjac. — Un homme amnésique est attaqué par trois voyous alors qu'il est sous les soins de Marie. REPRISE

**CJPM - CFER** — PEAU DE BANANE OPÉRATION BEURRE D'ARACHIDES

avec Sébastien Tougas, Louise Deschâtelets et Yves Corbeil. — Renaud veut se choisir une petite amie qui, tout comme lui, aime le beurre d'arachides. REPRISE

**TV5** — L'INFO-5 (DEUXIÈME ÉDITION)

**WCAX** — FAMILY FEUD

**WPTZ** — CHEERS

**WVNY** — A CURRENT AFFAIR

**FC** — THE HITCHHIKER TRILOGY (1h30)

**RDS** — LE DÉFI MINI-PUTT (Pd) (1h)

**TSN** — THE BASEBALL SHOW - EXPOSITION Les activités de la semaine des Expos de Montréal.

20h00

**CKRS - CBFT** — LE FÛNÉSTIVAL LA FOLIE DES GRANDEURS. (2h) Voir cinéma.

**CBJET** — THE STRUGGLE FOR DEMOCRACY THE PRICE OF DEMOCRACY. Anim.: Patrick Watson. Comparaison entre la richesse et la démocratie d'un pays, via une liste des pays faisant partie de: la World Bank, c'est à dire les plus prospères; le Freedom House, les démocraties. Sur 30 pays pauvres, deux seulement sont des démocraties. Plusieurs exemples sont regardés: le rôle du International Monetary Fund dans la crise économique récente en Jamaïque; la pauvreté en Indes; sécurité sociale en Allemagne de l'est. (1h) REPRISE

**CFRS** — CINÉMA DU MARDI GOOD-BYE COLUMBUS. (2h)

**CFCF - WPTZ** — MATLOCK THE INFORMER (dern. de 2). Série dramatique avec Andy Griffith, Don Knotts et Nancy Stafford. — La vie de Matlock est menacée lorsqu'il représente un confrère avocat accusé d'avoir tué un membre en vue de la pègre. (1h)

**CJPM - CFER** — LES HÉRITIERS DU RÊVE COMMENT GAGNER SON COEUR avec Donna Mills, Kevin Dobson et Joan Van Ark. (1h)

**R.-Q. - CIVV** — FEU VERT INTERNATIONAL Anim.: Johanne Hébert. Narration: Marc Berthiaume et Johanne Hébert. Sujets: la pollution à Hong Kong; les lapins envahissants en Australie; la capture du gibier en Afrique du Sud; les animaux sauvages sur l'île de Jersey.

**TV5** — DU CÔTÉ DE CHEZ FRED L'ÉLOIGNEMENT DU MONDE. Jean-Michel Belorgey, Anne Tristan et Isaura de Saint-Pierre, auteurs, parlent de ceux qui ont choisi délibérément la rupture avec la société. (1h05)

**WCAX** — RESCUE: 911 Anim.: William Shatner. Sauvetages et actes de bravoure accomplis par des secouristes spécialisés. (1h)

**WCFC** — NOVA THE BOMB'S LETHAL LEGACY. Documentaire sur le Hanford Nuclear Reservation à Hanford dans l'état de Washington qui pendant 45 ans a produit une partie de l'arsenal nucléaire américain et par incurie administrative a mis en danger la vie de ses travailleurs et de la population environnante. (1h)

**WVNY** — WHO'S THE BOSS? Avec Tony Danza, Judith Light, Alyssa Milano et Danny Pintauro.

**SE** — ERNEST ET LE PÈRE NOËL — L'ONCLE BUCK (3h10)

**TSN** — BLUE JAYS BASEBALL (D) Les White Sox de Chicago reçoivent les Blue Jays de Toronto. (3h30) EN DIRECT

20h30

**R.-Q. - CIVV** — LA ROUTE DES VACANCES QUÉBEC (1re de 2). En reprise à 23h55.

**WVNY** — THE WONDER YEARS Comédie dramatique avec Fred Savage, Dan Lauria et Alley Mills. — Un homme dans la trentaine se remémore son adolescence vécue dans les an-

nées 60.

**RDS** — LE TROISIÈME MILLÉNAIRE (R) Symposium sur les sports qui s'est déroulé à Québec.

21h00

**CBJET** — THIRTYSOMETHING I'M NOBODY, WHO ARE YOU? Avec Timothy Busfield, Polly Draper et Ken Olin. — Gary se trouve un emploi comme professeur. Lui et Susannah doivent combattre le ressentiment de leurs amis Michael et Hope. (1h)

**CFCF - WVNY** — ROSEANNE BRAIN-DEAD POETS' SOCIETY. Comédie avec Roseanne Barr et John Goodman.

**CJPM - CFER** — LE MATCH DE LA VIE Avec Claude Charron. Reportages: logement; malnutrition; pauvreté; tiers-monde. (1h)

**R.-Q. - CIVV** — BEAU ET CHAUD (1h) En reprise mercredi, 16h00.

**WCAX** — CBS TUESDAY MOVIE GUILTY OF INNOCENCE: THE LENELL GETTER STORY. (2h)

**WCFC** — AMERICAN MASTERS CELEBRATING BIRD: THE TRIUMPH OF CHARLIE PARKER. Profil du musicien de jazz Charlie Parker, saxophoniste, compositeur et chef d'orchestre, décédé en 1955 à l'âge de 34 ans. (1h)

**WPTZ** — IN THE HEAT OF THE NIGHT Drame policier avec Carroll O'Connor et Howard Rollins. — Un shérif du sud des États-Unis et son assistant ont à résoudre les crimes qui affligent leur communauté. (1h)

**FC** — THE BEAST (2h)

**RDS** — REGATES DE VALLEYFIELD (Pd) Faits saillants de cette compétition nautique de classe internationale. (1h)

21h05

**TV5** — GRAND ÉCHIQUIER LE RETOUR DE JULIA MIGNES. Inv.: Luca Canonici, Les Ballets Trocadéro, Jango Edwards, Jeanine Reiss, Groupe Cantabile, les danseurs argentins Miranda Guersen et Bill Aoyo, Daniel Toscan du Plantier et Robert Groose. (2h25) REPRISE

21h30

**CFCF** — GRAND THE BALD, THE BLOND AND THE DEAD. Comédie avec Pamela Reed, Michael McKean et Bonnie Hunt. — Harris décide de changer son apparence; Tom veut investir son argent; Norris tente d'entrer en contact avec l'au-delà.

**WVNY** — COACH Avec Craig T. Nelson et Clare Carey.

22h00

**CKRS - CBFT** — LE TÉLÉJOURNAL

**CBJET** — THE NATIONAL

**CFRS** — GARDEN-PARTY (1h) Reprise de 18h30.

**CFCF** — MIDNIGHT CALLER Série dramatique avec Gary Cole, Wendy Kilbourne et Arthur Taxier. — Un ancien policier anime une tribune téléphonique radiophonique dont il se sert pour résoudre des crimes. (1h)

**CJPM - CFER** — FERLAND / NADEAU EN VACANCES En reprise mercredi, 13h00.

**R.-Q. - CIVV** — CINÉ-COLLECTION BRITANNIA HOSPITAL. (1h55)

**WCFC** — THE ROYAL ELLINGTON CONCERT Prestation du jazzman Duke Ellington enregistrée au Royal Festival Hall de Londres en 1989. Au programme: The Queen's Suite; Take the A Train; Mood Indigo; Black and Tan Fantasy. (1h)

**WPTZ** — NBC NEWS SPECIAL Magazine d'information avec Maria Shriver. (1h)

**WVNY** — THIRTYSOMETHING Avec Timothy Busfield, Polly Draper et Mel Harris. — Faits et gestes d'un groupe d'amis dans la trentaine de la région de Philadelphie. (1h)

**RDS** — BASEBALL DES EXPOS (D) En provenance du Jack Murphy Stadium à San Diego, les Padres reçoivent les Ex-

pos de Montréal. (3h) EN DIRECT

22h20

**CKRS - CBFT** — LE POINT

22h22

**CBJET** — THE JOURNAL

22h40

**CKRS - CBFT** — LA MÉTÉO

22h45

**CKRS - CBFT** — LES NOUVELLES DU SPORT

22h52

**CJPM - CFER** — QUESTION D'ENVIRONNEMENT O'KEEFE Anim.: Guy Mongrain. Quiz. Chronique avec Louis-Paul Allard. En reprise mercredi, 13h52.

22h57

**CJPM - CFER** — TIRAGES DE «LA QUOTIDIENNE»

23h00

**CKRS - CBFT** — L'HEURE G (1h)

**CBJET** — NEWSWATCH

**CFRS** — LE GRAND JOURNAL

**CFCF** — CTV NATIONAL NEWS

**CJPM - CFER** — LES NOUVELLES TVA

Nouvelles nationales, internationales et locales. Météo et sports.

**WCAX** — THE NEWS

**WCFC** — STARCOPS OTHER PEOPLE'S SECRETS. Série policière qui se situe en 2027. — Un psychiatre est à Moonbase afin d'évaluer l'impact sur les humains de la vie dans l'espace.

**WPTZ** — NEWS 5 NIGHTSIDE

**WVNY** — NEWS CENTER 22

**FC** — HERO AND THE TERROR (1h45)

23h10

**SE** — LES BEAUX-FRÈRES (2h10)

23h30

**CBJET** — NEWHART SOME ARE BORN WRITERS. REPRISE

**CFRS** — SPORTS PLUS

**CFCF** — PULSE

**TV5** — JOURNAL TÉLÉVISÉ DE A2

Reprise de 19h00.

**WCAX** — THE ARSENIO HALL SHOW (1h)

**WPTZ** — THE TONIGHT SHOW (1h)

**WVNY** — ABC NEWS NIGHTLINE

**TSN** — SPORTSDESK

23h45

**CJPM** — CINE-LUNE MISSION SUPER-CASSE. (2h)

**CFER** — ARME ET CHARME Série policière mettant en vedette Michael Brandon, Glynis Barber et Ray Smith. (1h)

23h52

**WCFC** — THE ALMOST MIDNIGHT MOVIE SHE DONE HIM WRONG. (1h05)

23h55

**R.-Q. - CIVV** — LA ROUTE DES VACANCES Reprise de 20h30.

00h00

**CKRS - CBFT** — LE MEURTRE DE MARY PHAGAN (4e de 5). Avec Jack Lemmon, Peter Gallagher, Richard Jordan et Rebecca Miller. — Le gouverneur Slaton refuse de se faire manipuler et décide de réinterroger personnellement les témoins. (1h)

**CBJET** — KATE & ALLIE A WEEKEND TO REMEMBER. REPRISE

**CFRS** — PATROUILLE DE NUIT AMOUR FATAL avec Scott Hylands et Jeff Wincott. (1h)

**CFCF** — THE ARSENIO HALL SHOW (1h)

**TV5** — L'INFO-5 (DEUXIÈME ÉDITION) Reprise de 19h30.

**WVNY** — TWILIGHT ZONE

**TSN** — NASCAR WINSTON CUP AUTO RACING RACING SERIES (R) En provenance de Watkins Glen dans l'état de New York. (2h)

00h30

**TV5** — DU CÔTÉ DE CHEZ FRED L'ÉLOIGNEMENT DU MONDE. (1h05) Reprise de 20h00.

**WCAX** — MAGNUM, P.I. (1h)

**WPTZ** — LATE NIGHT WITH DAVID LETTERMAN (1h)

# Mardi

(suite)

**00h45**  
FC — KICKBOXER (1h45)

**01h00**  
CFCF — CINEMA 12 THE CHRISTIAN LICORICE STORE. (1h55)  
RDS — LES COURSES À QUÉBEC (Pd)

**01h20**  
SE — LEVIATHAN (1h45)

**01h30**  
WPTZ — AFTER HOURS  
RDS — L'UNIVERS DE LA PÊCHE (R)

**01h35**  
TV5 — GRAND ÉCHIQUIER LE RETOUR DE JULIA MIGNES. (2h25) Reprise de 21h05.

**02h00**  
WPTZ — LATER WITH BOB COSTAS  
RDS — SPORTS 30 (D) EN DIRECT  
TSN — SPORTSDESK

**02h30**  
WPTZ — FAMILY TIES  
FC — LOVE AT STAKE (1h30)  
RDS — GOLF PLUS '90 (R)  
TSN — THE BASEBALL SHOW - EXPOS EDITION (R)

**02h55**  
CFCF — SECOND FEATURE NIGHTS IN WHITE SATIN. (1h50)

**03h00**  
WPTZ — SIMON AND SIMON (1h)  
RDS — LE DÉFI MINI-PUTT (1h)  
TSN — BLUE JAYS BASEBALL (R) Les White Sox de Chicago reçoivent les Blue Jays de Toronto. (3h)

**03h05**  
SE — À POINGS NUS (1h55)

**04h00**  
TV5 — RADIO FRANCE INTERNATIONALE (11h20)  
WPTZ — THE FACTS OF LIFE  
FC — THE HITCHHIKER TRILOGY (1h30)  
RDS — LE TROISIÈME MILLÉNAIRE. (R) Symposium sur les sports qui s'est déroulé à Québec.

**04h30**  
WPTZ — WEBSTER  
RDS — REGATES DE VALLEYFIELD (R) Faits saillants de cette compétition nautique de classe internationale. (1h)

**04h45**  
CFCF — SNOOPS THE SAGITTARIAN CANDIDATE. Série policière avec Tim Reid et Daphne Maxwell Reid. (1h)

# Mercredi

15 AOUT

**5h00**  
WPTZ — DENVER, THE LAST DIANAUSOR  
SE — LES KYONSHEE (2h)

**5h30**  
WPTZ — MORNING STRETCH  
FC — CARIBE (1h45)  
RDS — LES 24 HEURES DU MANS (R) En provenance du Mans en France. (1h)

**5h45**  
CFCF — VIDEO GOLD

**6h00**  
CFCF — ROMPER ROOM AND FRIENDS  
WCAX — CBS MORNING NEWS (1h)  
WPTZ — NBC NEWS AT SUNRISE (1h)  
WVNY — ABC WORLD NEWS THIS MORNING (1h)  
TSN — CANADIAN SPORTSFISHING (R)

**6h30**  
CFCF — CANADA A.M. (2h30)

RDS — LES COURSES À QUÉBEC (R)  
TSN — BODIES IN MOTION (Pd)

**6h45**  
WCFC — A.M. WEATHER

**7h00**  
WCAX — CBS THIS MORNING (2h)  
WCFC — SESAME STREET (1h)  
WPTZ — THE TODAY SHOW (2h)  
WVNY — GOOD MORNING AMERICA (2h)  
CF — BIBI ET GENEVIÈVE  
RDS — SPORTS 30 (R)  
SE — CUBITUS — DENVER LE DERNIER DINOSAURE — MORDICUS (1h20)  
TSN — SPORTSDESK

**7h15**  
FC — THE ADVENTURES OF CAPTAIN FABIAN (1h45)

**7h30**  
CF — LES ENFANTS DE LA RUE DEGRASSI  
RDS — BASEBALL DES EXPOS (R) En provenance du Jack Murphy Stadium à San Diego, les Padres reçoivent les Expos de Montréal. (3h)  
TSN — TSN WRESTLING (R) (1h)

**8h00**  
CJPM — CINÉ-MATIN PROTOTYPE. (2h)  
WCFC — CAPTAIN KANGAROO  
CF — LES MINISCULES

**8h20**  
SE — CLASSIQUE ANIMÉ: IVANHOÉ

**8h28**  
CBIJET — GOOD MORNING / THOUGHT FOR TODAY

**8h30**  
CFCF — AU CENTUPLE  
WCFC — MR. ROGER'S NEIGHBORHOOD  
CF — DÉGOURDIS-MOI, LOU  
TSN — LADIES PRO BOWLING TOUR (R) En provenance de Fayetteville en Géorgie, le Greater Atlanta Open. (1h30)

**8h45**  
CF — LA GARDERIE DES AMIS

**8h50**  
CBIJET — YOGA FOR STRESS

**9h00**  
CBIJET — F.I.T.  
CFCF — GREAT SHAPE  
CFCF — LES P'TITS BONSHOMMES (1h)  
WCAX — REGIS AND KATHIE LEE (D) (1h) EN DIRECT  
WCFC — SESAME STREET (1h)  
WPTZ — THE PHIL DONAHUE SHOW (1h)  
WVNY — POWER BANDS  
CF — BABAR  
FC — THREE FACES WEST (1h25)

**9h15**  
SE — DÉCOUVRIR: DÉCENNIE DE L'EAU

**9h30**  
CBIJET — WELL NOW!  
CFCF — THE NEW CHAIN REACTION  
WVNY — QMI OIL TREATMENT  
CF — LE VENT DANS LES SAULES

**9h45**  
SE — À GAUCHE EN SORTANT DE L'ASCENSEUR (1h25)

**10h00**  
CBIJET — FRED PENNER'S PLACE  
CFCF — DINI PETTY (1h)  
CJPM - CFCF — COEUR À TOUT VIVE LA JUSTICE.  
WCAX — FAMILY FEUD  
WCFC — ZOOBILEE ZOO  
WPTZ — THE JOAN RIVERS SHOW (1h)  
WVNY — THE PEOPLE'S COURT  
CF — LE PETIT CASTOR  
TSN — THE BASEBALL SHOW - EXPOS EDITION (R)

**10h15**  
CBIJET — UNDER THE UMBRELLA TREE

**10h25**  
FC — LUCKY STIFF (1h20)

**10h30**  
CBIJET — MR. DRESSUP  
CJPM — EN TOUTE AMITIÉ Inv.: Alys Robi. Lecture: André Myron. REPRISE

CFER — KATE ET ALLIE  
WCAX — WHEEL OF FORTUNE  
WCFC — READING RAINBOW  
WVNY — 3RD DEGREE  
CF — SNORKY  
RDS — LES QUILLES À RDS (R) (1h)  
TSN — CARLSBERG LIGHT CYCLING GRAND PRIX En provenance de Toronto. (1h)

**10h45**  
CKRS — «CROIS SEULEMENT»

**10h55**  
CBFT — HORAIRE

**11h00**  
CKRS - CBFT — LE PETIT CASTOR Dessins animés.  
CBIJET — SESAME STREET (1h)  
CFCF — MCKENTY LIVE (1h par exception)  
CJPM - CFCF — HAINE ET PASSIONS (1h)  
WCAX — THE PRICE IS RIGHT (1h)  
WCFC — 3-2-1 CONTACT  
WPTZ — THE GOLDEN GIRLS  
WVNY — HOME (1h)  
CF — BOF

**11h10**  
SE — HÉROS (1h35)

**11h30**  
CKRS — DESSINS ANIMÉS  
CFRS — BONNE TABLE Chronique de Thérèse Daigle. Sujet: l'agneau.  
CBFT — ROCK, POP ET RELAX Inv.: Paul (Boogie) Gaudet, saxophoniste et Christophe Rivalland, imitateur d'instruments de musique.  
WCFC — THE SECRET CITY  
WPTZ — THE MARSHA WARFIELD SHOW  
CF — SUR LA RUE TABAGA  
RDS — L'UNIVERS DE LA PÊCHE (R) Anim.: Jean Pagé. Émission sur des expéditions de pêche à travers le monde.  
TSN — BODIES IN MOTION (R)

**11h45**  
CKRS — PREMIÈRE ÉDITION RÉGIONALE  
CF — DIS-MOI, LOU  
FC — EDDIE AND THE CRUISERS II: EDDIE LIVES (1h45)

**12h00**  
CKRS - CBFT — L'ÉDITION MAGAZINE  
CBIJET — MIDDAY (1h)  
CFRS — LES PIERRAFEU LES EXPÉRIENCES DIABOLIQUES.  
CFCF — FAMILY TIES  
CJPM — TERRASSE MONT STE-CLAIRE (D) (1h) EN DIRECT  
CFCF — LE MONDE  
WCAX — THE NEWS  
WCFC — THE BEST OF NATIONAL GEOGRAPHIC (1h) REPRISE  
WPTZ — HARD COPY  
WVNY — MATCH GAME  
CF — TÉLÉ-HIBOU  
RDS — SPORTS 30 (R)  
TSN — SPORTSDESK

**12h10**  
WCAX — ACROSS THE FENCE NATURE NOTES: A VISIT TO THE BILLINGS FARM IN WOODSTOCK.

**12h15**  
CKRS - CBFT — LES DETECTEURS DE MENSONGES Reprise de mardi, 19h00.

**12h30**  
CFRS — LE GRAND JOURNAL (PREMIÈRE ÉDITION)  
CFCF — PULSE 12:30  
CFCF — BON APPÉTIT  
WCAX — THE YOUNG & THE RESTLESS (1h)  
WPTZ — GENERATIONS  
WVNY — LOVING  
CF — LA ROUTE DE L'AMITIÉ  
RDS — GOLF PLUS '90 (R)  
TSN — CYCLING WORLD CUP (R) Le Wincanton Classic. (1h)

**12h45**  
CKRS - CBFT — LE CLAN CAMPBELL LA COMPAGNIE DES VOLONTAIRES. Craignant une invasion possible des Américains, le capitaine Sims tente de former des jeunes recrues, dont Neil Campbell.

SE — LA FAMILLE YEN (1h55)

**13h00**  
CBIJET - WVNY — ALL MY CHILDREN (1h)  
CFRS — LA FOURCHETTE D'OR  
CFCF — SHIRLEY Thème: les conjoints issus de communautés culturelles différentes. (1h)  
CJPM - CFCF — FERLAND / NADEAU EN VACANCES Reprise de mardi, 22h00.  
WCFC — WELCOME TO MY STUDIO  
WPTZ — DAYS OF OUR LIVES (1h)  
CF — BINIKY LE DRAGON ROSE  
RDS — LE DÉFI MINI-PUTT (R) (1h)  
TSN — IAAF WELTKLASSE TRACK AND FIELD GRAND PRIX (D) Compétitions sur piste et pelouse en provenance de Zurich en Suisse. (3h) EN DIRECT

**13h15**  
CKRS - CBFT — LA COURSE AMÉRIQUE-AFRIQUE 182 jours d'aventure sur le continent africain et en Amérique du Nord, avec huit participants canadiens âgés de 18 à 25 ans. Anim.: Michel Desautels. (1h)

**13h30**  
CFRS — QUÉBEC EN VACANCES R.-Q. - CIVV — PAUSE MUSICALE (2h)  
WCAX — THE BOLD AND THE BEAUTIFUL  
WCFC — CRAFTING FOR THE 90'S  
CF — LES AMICHAINES  
FC — THE BIG BLUE (2h)

**13h52**  
CJPM - CFCF — QUESTION D'ENVIRONNEMENT O'KEEFE Reprise de mardi, 22h52.

**13h57**  
CJPM - CFCF — VIDEO CLIPS

**14h00**  
CBIJET — CORONATION STREET  
CFRS — CINÉMA QUATRE SAISONS COUP DE SOLEIL. (2h)  
CFCF - WPTZ — ANOTHER WORLD (1h)  
CJPM - CFCF — CHACUN CHEZ SOI LES DEUX VISAGES DE MURIELLE.  
WCAX — AS THE WORLD TURNS (1h)  
WCFC — TRAVELING GOURMET  
WVNY — ONE LIFE TO LIVE (1h)  
CF — HIBOU CHOU GENOU  
RDS — BASEBALL DES EXPOS (R) En provenance du Jack Murphy Stadium à San Diego, les Padres reçoivent les Expos de Montréal. (3h)

**14h15**  
CKRS - CBFT — LE TEMPS DE VIVRE Avec Pierre Paquette. Avec la participation de Claudette Lambert. (1h30)

**14h30**  
CBIJET — TALKABOUT  
CJPM - CFCF — KATE ET ALLIE  
WCFC — ALL ABOUT TRAINS  
CF — LES FABLES D'ÉSOPPE

**14h40**  
SE — BONNE MÈRE MALGRÉ TOUT (2h)

**14h45**  
CF — MADAME PEPPERPOTE

**15h00**  
CBIJET - WCAX — GUIDING LIGHT (1h)  
CFCF — GENERAL HOSPITAL (1h)  
CJPM — JUSTICE POUR TOUS MESURES D'URGENCE. REPRISE  
CFCF — LES P'TITS BONSHOMMES  
WCFC — FRUGAL GOURMET  
WPTZ — DUCKTALES  
WVNY — SUPER MARIO BROTHERS  
CF — LES CONTES DE LA FORÊT VERTE

**15h20**  
TV5 — BONNE JOURNÉE!

**15h30**  
CJPM - CFCF — CAMPUS (1h)  
R.-Q. - CIVV — AU FIL DE L'UNIVERSITÉ LAVAL  
TV5 — L'INFO-5 (PREMIÈRE ÉDITION)  
WCFC — SESAME STREET (1h)  
WPTZ — CHIP 'N DALE'S RESCUE RANGERS  
WVNY — TEENAGE MUTANT NINJA TURTLES

# Mercredi

(suite)

**CF** — FESTIVAL BABAR Alexandre et Victor participent, avec leur père, à une compétition lors d'un pique-nique en famille. Malheureusement, les mauvaises intentions de Rataxes lui coûteront l'admiration de son fils.  
**FC** — MY STEPMOTHER IS AN ALIEN (2h)

15h45

**CKRS - CBFT** — AUJOURD'HUI EN FRANCE Équitation: la famille Rozier. — Les transports collectifs à la carte à

Saumur. — Le peintre nimois Claude Viallat.

16h00

**CKRS - CBFT** — FRAGGLE ROCK  
**CBJET** — GENERATIONS  
**CFRS** — LE VAGABOND AU-DELA DE L'INFINI.  
**CFCF - WPTZ** — THE OPRAH WINFREY SHOW (1h)  
**R.-Q. - CIVV** — BEAU ET CHAUD (1h) Reprise de mardi, 21h00.  
**TV5** — MUSIQUE CLASSIQUE REPRISE  
**WCAX** — LITTLE HOUSE ON THE PRAIRIE THE ANGRY HEART. (1h)  
**WVNY** — POLICE ACADEMY  
**CF** — CHAT BOUME  
**TSN** — THE BASEBALL SHOW - EXPOS EDITION (R)

**16h30**  
**CKRS - CBFT** — MYSTÈRES ET BULLES DE GOMME LA RUMEUR avec Julie Glenn et Barbara Tissier. — Les aventures d'une famille vivant chez la grand-mère à la campagne.  
**CBJET** — BABAR BABAR'S CHOICE. REPRISE  
**CFRS** — ACTION RÉACTION Inv.: Martine Choquette et France Castel. REPRISE  
**CJPM - CFER** — DOUBLE DÉFI REPRISE  
**TV5** — PARCOURS (1h) REPRISE  
**WCFE** — THE SECRET CITY  
**WVNY** — C.O.P.S.  
**CF** — LES CADETS DE LA FORÊT  
**TSN** — CANADIAN MOTORCYCLE RIDER (R)

16h40

**SE** — ENQUÊTE EN TÊTE (1h40)

17h00

**CKRS - CBFT** — L'HEURE G (1h) Reprise de mardi, 23h00.  
**CBJET** — VIDEO HITS  
**CFRS** — MONTREAL-LES-ÎLES (D) EN DIRECT  
**CFCF** — NIGHT COURT  
**CJPM - CFER** — MIMEMO REPRISE  
**R.-Q. - CIVV** — TOM SAWYER LA CAPTURE.  
**WCAX** — THE COSBY SHOW THE CARD GAME.  
**WCFE** — TODAY'S SPECIAL  
**WPTZ** — GERALDO (1h)  
**WVNY** — HIGHWAY TO HEAVEN (1h)  
**CF** — LES AMIS RATONS  
**RDS** — REGATES DE VALLEYFIELD (R) Faits saillants de cette compétition nautique de classe internationale. (1h)  
**TSN** — A.W.A. CHAMPIONSHIP WRESTLING (Pd) Revue hebdomadaire des activités de l'American Wrestling Association. (1h)

**17h30**  
**CBJET** — GOLDEN GIRLS STRANGE BEDFELLOWS. REPRISE  
**CFRS** — LE GRAND JOURNAL (DEUXIÈME ÉDITION)  
**CFCF** — THE COSBY SHOW THE CARD GAME.  
**CJPM - CFER** — SOUVENIRS D'ÉTÉ  
**R.-Q. - CIVV** — LE CLUB DES 100 WATTS LE DENTISTE.  
**TV5** — C'EST PAS JUSTE LA PAUVRETE ET LA MALADIE.  
**WCAX** — NIGHT COURT  
**WCFE** — READING RAINBOW  
**CF** — LES AVENTURES DE TOM SAWYER ET HUCKLEBERRY FINN  
**FC** — THREE FACES WEST (1h30)

18h00

**CKRS** — INFO 18  
**CBJET** — NEWSWATCH (1h)  
**CFRS** — LA ROUE CHANCEUSE  
**CFCF** — PULSE (1h)  
**CJPM** — AUJOURD'HUI  
**CFER** — LE MONDE  
**CBFT** — MONTRÉAL CE SOIR  
**R.-Q. - CIVV** — PASSE-PARTOUT LA REPRIMANDE.  
**TV5** — GOURMANDISES La cuisine japonaise.  
**WCAX** — THE NEWS (1h)  
**WCFE** — 3-2-1 CONTACT  
**WPTZ** — NEWS 5  
**WVNY** — NEWS CENTER 22  
**CF** — INSPECTEUR GADGET  
**RDS** — LE MONDE DES COURSES (R) Revue des derniers événements dans le monde des courses de chevaux présentées à travers l'Amérique du Nord.  
**TSN** — MOTORING '90 (R)

18h20

**SE** — LE MONDE SELON CLÉMENCE (1h40)

18h30

**CKRS - CBFT** — LA COUR EN DIRECT FAIBLESSE DANS LA SOUDURE. — LIQUIDATION DE LA LAVEUSE-SÈCHEUSE. REPRISE  
**CFRS** — GARDEN-PARTY (1h) En reprise à 22h00.  
**CJPM - CFER** — CHARIVARI

**R.-Q. - CIVV** — LASSIE  
**TV5** — DES CHIFFRES ET DES LETTRES  
**WCFE** — THE NIGHTLY BUSINESS REPORT  
**WPTZ** — NBC NIGHTLY NEWS  
**WVNY** — ABC WORLD NEWS TONIGHT  
**CF** — BIBI ET GENEVIÈVE Bibi découvre les dinosaures... et que la planète Terre évolue selon différents rythmes.  
**RDS** — SPORTS 30 (D) EN DIRECT  
**TSN** — SPORTSDESK  
**18h55**  
**TV5** — BONNE SOIRÉE!

19h00

**CKRS - CBFT** — LES DÉTECTEURS DE MENSONGES Inv.: Sylvie Legault, Claude Quenneville et France Castel.  
**CBJET** — THE RACCOONS SPRING FEVER. Bert Raccoon apprend sur l'amour et l'amitié, lorsqu'il devient amoureux de Lisa, la soeur de Bentley Raccoon. REPRISE  
**CFCF** — ENTERTAINMENT TONIGHT  
Sujet: les comédiens qui quittent Hollywood à cause des problèmes environnementaux qui affligent la région métropolitaine de Los Angeles.  
**CJPM - CFER** — SANTA BARBARA  
**R.-Q. - CIVV** — LE RETOUR DE SHERLOCK HOLMES L'ÉCOLE DU PRIEURÉ. Le fils d'un duc disparaît de son école et Holmes découvre que le maître d'allemand manque lui aussi à l'appel. (1h)  
**TV5** — JOURNAL TÉLÉVISÉ DE A2 En reprise à 23h35.  
**WCAX** — CBS EVENING NEWS WITH DAN RATHER  
**WCFE** — THE MACNEIL / LEHRER NEWS HOUR (1h)  
**WPTZ** — JEOPARDY!  
**WVNY** — WHEEL OF FORTUNE  
**FC** — TERMINI STATION (2h)  
**RDS** — BASEBALL EN REVUE (Pd) Revue des principales activités des Ligues nationale et américaine de baseball.  
**TSN** — CFL REPORT (D) Revue hebdomadaire des activités de la Ligue Canadienne de Football. EN DIRECT

19h30

**CKRS** — PERSPECTIVES D'UN COUREUR DES BOIS FRANÇOIS-ANDRÉ BOURBEAU. (1h)  
**CBJET** — SYDNEY BIGAMY. Comédie avec Valerie Bertinelli. — Sydney décide d'enquêter sur le passé du fiancé de sa mère. REPRISE  
**CFRS** — SIGNÉ ANDRÉE BOUCHER Andrée Boucher et ses invités partagent avec les téléspectateurs des moments exceptionnels de leur vie et de leur carrière. Inv.: Denise Filiatrault. REPRISE  
**CFCF** — PARK AVENUE METRO Faits et gestes de Montréalais.  
**CJPM** — ALLÔ-CINÉ SILVERADO OU: LE PROJET MANHATTAN. (2h30)  
**CFER** — CINÉMA DU MERCREDI MISTER MOM - PROFESSION: PÈRE AU FOYER. (2h)  
**CBFT** — C'EST LA PREMIÈRE FOIS QUE J'LA CHANTE Un tour d'horizon de la carrière de Félix Leclerc à travers quelques films de l'ONF tournés dans les années 50: «Le Canadien à Paris», «Les Brûlés», «La Drave», «Chantons maintenant» et «Félix Leclerc, le troubadour». (1h)  
**TV5** — L'INFO-5 (DEUXIÈME ÉDITION)  
**WCAX** — FAMILY FEUD  
**WPTZ** — CHEERS  
**WVNY** — A CURRENT AFFAIR  
**RDS** — LIGUE CANADIENNE DE FOOTBALL (D) En provenance du Ivor Wynne Stadium à Hamilton, les Tigers-Cats reçoivent les Blue Bombers de Winnipeg. (3h) EN DIRECT  
**TSN** — CFL FOOTBALL (D) Les Tiger-Cats de Hamilton reçoivent les Blue

# Cine-Tele

## MERCREDI 15 AOÛT

8h00

**CJPM** — PROTOTYPE (4) E.-U. 1983. Science-fiction de D. Greene avec Christopher Plummer, David Morse et Frances Sternhagen. — Un savant s'attache à l'androïde qu'il vient de mettre au point et l'enlève aux autorités militaires. — Variations intéressantes sur un thème connu. Traitement sobre. Mise en scène de métier. Bons interprètes. Film tourne pour la télévision. — A. (2h)

14h00

**CFRS** — COUP DE SOLEIL (5) (Sunburn). E.-U. 1979. Comédie policière de R. C. Sarafian avec Farrah Fawcett, Charles Grodin et Art Carney. — Un enquêteur d'assurances se rend à Acapulco pour éclaircir les circonstances de la mort d'un homme d'affaires. — Scénario conventionnel. Clichés usuels. Mise en scène agréable. Interprétation alerte. (2h)

19h30

**CJPM** — SILVERADO (4) E.-U. 1985. Western de L. Kasdan avec Scott Glenn, Kevin Kline et Brian Dennehy. — Quatre aventuriers s'unissent pour éliminer un puissant rancher qui domine la ville de Silverado. — Variations intéressantes sur des thèmes connus. Traitement chaleureux. Mise en scène colorée. Interprétation vivante. — A. OU:  
LE PROJET MANHATTAN (5) (The Manhattan Project). E.-U. 1986. Comédie dramatique de M. Brickman avec Christopher Collet, John Lithgow et Cynthia Nixon. — De nombreuses forces sont aux trousses d'un adolescent qui a dérobé du plutonium pour dénoncer la présence d'un centre de recherches nucléaires dans sa banlieue. — Apologue didactique. Développements invraisemblables. Rythme inégal. Suspense conventionnel. Bonne interprétation. — A. (2h30)

**CFER** — MISTER MOM - PROFESSION: PÈRE AU FOYER (5) (Mr. Mom). E.-U. 1983. Comédie de S. Dragoti avec Michael Keaton, Teri Garr et Martin Mull. — Les tribulations d'un jeune ingénieur sans emploi relégué aux tâches ménagères lorsque sa femme trouve du travail. — De rares touches d'originalité. Gags prévisibles. Quelques observations d'un humour justifié. Mise en scène acceptable. Jeu frais et sympathique de M. Kea-

ton. — A. (2h)

20h00

**CFRS** — LA CUISINE DES ANGES (4) (We're No Angels). E.-U. 1955. Comédie de M. Curtiz avec Humphrey Bogart, Peter Ustinov et Aldo Ray. — Trois bagnards évadés viennent en aide à une famille de commerçants. — Adaptation d'une pièce française. Situations originales. Rythme alerte. Interprétation savoureuse. (2h)

22h00

**CKRS - CBFT** — LES DIAMANTS DE L'OUBLI (5) (The Memory of Eva Ryker) E.-U. 1980. Drame policier de W. Grauman avec Natalie Wood, Robert Foxworth et Ralph Bellamy. — Un policier devenu écrivain cherche à éclaircir le mystère entourant le naufrage d'un paquebot. — Intrigue compliquée et artificielle. Mise en scène consciencieuse. Interprétation inégale. Film tourné pour la télévision. OU:  
JE HAIS LES ACTEURS (4) Fr. 1986. Comédie policière de G. Krawczyk avec Jean Poiret, Bernard Blier et Patrick Floersheim. — À Hollywood en 1942, plusieurs meurtres se produisent au cours d'un tournage. — Adaptation d'un roman de Ben Hecht. Pastiche amusant du cinéma américain. Bonne reconstitution d'époque. Rythme vif. Interprétation parfois excessive. — A. (2h30)  
L'un de ces films sera présenté en cas de pluie seulement.

23h45

**CJPM** — PRENDS TON PASSE-MONTAGNE, ON VA À LA PLAGE (6) Fr. 1982. Comédie de E. Matalon avec Arthus de Penguern, Daniel Prévost et Florence Giorgetti. — Son ami s'étant brisé une jambe, un jeune homme accepte de le remplacer pour l'été dans un centre de thalassothérapie. — Scénario entortillé. Plaisanteries faciles. Illustration peu soignée. Interprétation inégale. (2h)

00h45

**CKRS - CBFT** — ISAAC. NUAGE FOUQUEUX (4) (Isaac Littlefeathers). Can. 1984. Drame psychologique de L. Rose avec William Korb, Lou Jacobi et Scott Hylands. — Un jeune métis de l'Alberta qui a été élevé par un juif à maille à partir avec une famille raciste. — Sujet intéressant. Description pittoresque. Dramatisation forcée. Réalisation honnête. Interprétation valable. — A. (2h)

# Mercredi

(suite)

Bombers de Winnipeg. (3h) EN DIRECT

20h00

**CBJET** — THE NATURE OF THINGS THE RETURN OF THE SWIFT FOX. Anim.: David Suzuki. Documentaire sur le «swift fox» ce renard que l'on retrouvait dans les prairies canadiennes avant 1930. **THE PAINS OF PERFORMANCE.** Documentaire sur deux cliniques spécialisées de New York et de Hamilton, où les artistes vont pour des problèmes de performance. (1h) REPRISE

**CFRS** — CINÉ-NOSTALGIE LA CUISINE DES ANGES. (2h)

**CFCF - WPTZ** — UNSOLVED MYSTERIES Anim.: Robert Stack. Dossiers criminels présentés au public afin de régler des cas qui demeureraient autrement sans solution. (1h)

**R.-Q. - CIVV** — NATIONAL GEOGRAPHIC EXPLORE HERCULANUM: LES VOIX DU PASSÉ. Cette ville jadis florissante sous l'empire romain fut un jour ensevelie lors d'une éruption cataclysmique. Deux mille ans plus tard, des excavations archéologiques révèlent des indices de ce que la vie pouvait être à Herculanium. REPRISE

**TV5** — DITES-MOI SOEUR EMMA NUELLE. Portraits de femmes interviewées par Michèle Cédric. Inv.: Soeur Emmanuelle, religieuse belge qui vit depuis 18 ans parmi les chiffonniers qui hantent les bidonvilles du Caire. (1h)

**WCAX** — CBS SPECIAL PIECE OF CAKE. Comédie avec T.K. Carter, Cleavant Derricks et Vanessa Bell Calloway. — La vie de deux boulangers qui sont aussi beaux-frères.

**WCFC** — NATIONAL GEOGRAPHIC SPECIAL AMAZON: LAND OF THE FLOODED FOREST. Documentaire sur l'impact de la pluie sur l'environnement forestier amazonien. (1h)

**WVNY** — GROWING PAINS Comédie avec Alan Thicke, Joanna Kerns et Tracey Gold. — Un psychiatre, marié et père de quatre enfants, a des notions quelque peu théoriques sur l'éducation des enfants.

**SE** — COMMANDO COBRA (1h30)

20h30

**CKRS - CBFT** — DEMOCRATIES LE RIDEAU SE LÈVE. Anim.: Patrick Watson. Les différents visages que prend la démocratie en Union soviétique, en Roumanie et en Pologne. (1h)

**R.-Q. - CIVV** — LA ROUTE DES VACANCES QUÉBEC (dern. de 2). En reprise à 23h30.

**WCAX** — HIS & HERS Comédie avec Martin Mull, Stephanie Faracy et Richard Kline. — Des époux, conseillers matrimoniaux de leur état, cherchent à mettre en pratique à la maison ce qu'ils prêchent au bureau.

**WVNY** — HEAD OF THE CLASS Comédie avec Howard Hesseman, Tony O'Dell et Tannis Valley. — Un professeur enseigne à un groupe d'élèves qui, quoique doués, manifestent de l'ennui face au régime pédagogique qui leur est offert.

21h00

**CBJET** — ADRIENNE CLARKSON PRESENTS SHARED RHYTHM / RYTHME DU MONDE. Anim.: Adrienne Clarkson. Documentaire sur le festival Rythme du Monde de 1989 qui s'est tenu à Montréal. — **MUSIC IN THE MIDNIGHT SUN.** Le Toronto Symphony Orchestra dirigé par Andrew Davis, lors de la tournée historique de l'Arctique à l'automne de

1987. (1h)

**CFCF - WPTZ** — NIGHT COURT Comédie avec Harry Anderson, Markie Post et John Larroquette. — Un juge qui siège de nuit à Manhattan voit défilier devant lui une partie de la faune qui habite New York.

**R.-Q. - CIVV** — BEAU ET CHAUD (1h) En reprise jeudi, 21h00.

**TV5** — LÉGENDES DU MONDE KURENT (1re de 3). Cette légende yougoslave raconte l'histoire de Kurent, un petit garçon très espiègle.

**WCAX** — JAKE AND THE FATMAN CHINATOWN, MY CHINATOWN avec William Conrad, Joe Penny et Alan Campbell. — Une guerre de gangs éclate dans le quartier chinois d'Honolulu. (1h)

**WCFC** — FILMS FOR A SUMMER NIGHT: ODD COUPLE WEEK THE GHOST AND MRS. MUIR. (2h)

**WVNY** — DOOGIE HOWSER, M.D. Comédie dramatique avec Neil Patrick, James B. Sikking et Belinda Montgomery. — Doogie est un médecin âgé de 16 ans. Malgré sa profession, il demeure tout de même un adolescent qui travaille dans un monde d'adultes.

**FC** — LICENCE TO KILL (2h30)

21h30

**CKRS - CBFT** — LE TÉLÉJOURNAL **CFCF - WPTZ** — DEAR JOHN Comédie avec Judd Hirsch. — Un homme abandonné par sa femme se retrouve en thérapie de groupe.

**CFER** — ALFRED HITCHCOCK PRÉSENTE... L'ANGE GARDIEN. Science-fiction.

**TV5** — TÉLÉOBJECTIF LE YÉMEN (dern. de 2). Anim.: Alain St-Hilaire. À la découverte de la république arabe du Yémen. (1h)

**WVNY** — ANYTHING BUT LOVE Comédie avec Jamie Lee Curtis, Richard Lewis et Louis Giambalvo. — Fait et gestes des employés d'un magazine d'information publié à Chicago.

**SE** — VOYAGEUR MALGRÉ LUI (2h05)

21h45

**CKRS - CBFT** — LE POINT

21h55

**CKRS - CBFT** — LA MÉTÉO

22h00

**CKRS - CBFT** — LE BASEBALL LABATT 50 DES EXPOS (D) Du Jack Murphy Stadium de San Diego, match opposant les Expos de Montréal et les Padres. (2h30) EN DIRECT. ATTENTION: en cas de pluie, l'un de ces films sera présenté.

**CINÉMA LES DIAMANTS DE L'OUBLI OU:**

**JE HAIS LES ACTEURS.** (2h30)

**CBJET** — THE NATIONAL

**CFRS** — GARDEN-PARTY (1h) Reprise de 18h30.

**CFCF** — NIGHT HEAT NO REGRETS. Série policière avec Scott Hylands, Jeff Wyncott et Allan Royal. — O'Brien et Giambone cherchent à retrouver un gang de skinheads qui s'en prend aux personnes âgées. (1h)

**CJPM - CFER** — FERLAND / NADEAU EN VACANCES En reprise jeudi, 13h00.

**R.-Q. - CIVV** — VISA SANTÉ Anim.: Marguerite Blais et le docteur Yves Lamontagne. Sujets: l'agressivité; les troubles psychologiques chez les personnes âgées; les biotechnologies; le groupe d'entraide Virage. (1h) REPRISE

**WCAX** — 48 HOURS Magazine d'information avec Dan Rather et une équipe de reportage de CBS. (1h)

**WPTZ** — QUANTUM LEAP Drame fantastique avec Scott Bakula et Dean Stockwell. — Un Américain vit des expériences à diverses époques qui lui permettent de venir en aide aux gens qu'il côtoie. (1h)

**WVNY** — CHINA BEACH Série drama-

tique avec Dana Delany, Marg Helgenberger et Michael Boatman. — Au Viêt-nam, pendant la guerre, des infirmières en poste au centre hospitalier de Da Nang vivent de dures expériences. (1h) DERNIÈRE

22h22

**CBJET** — THE JOURNAL

22h30

**TV5** — PARE-CHOC Magazine de l'automobile d'Annabelle Gomez.

**RDS** — UN CONTRE UN (R) Jean-Paul Chartrand Sr. reçoit deux invités qui traitent d'une question brûlante de l'actualité sportive.

**TSN** — CANADIAN GOLF TODAY (Pd) Revue hebdomadaire des activités du Canadian Golf Tour.

22h50

**CJPM - CFER** — TIRAGES DE «LA QUOTIDIENNE» - «BANCO» - «LOTTO 6 / 49» - «EXTRA»

23h00

**CBJET** — NEWSWATCH

**CFRS** — LE GRAND JOURNAL

**CFCF** — CTV NATIONAL NEWS

**CJPM - CFER** — LES NOUVELLES TVA Nouvelles nationales, internationales et locales. Météo et sports.

**R.-Q. - CIVV** — C'EST ARRIVÉ À HOLLYWOOD LES HÉROS MÉCONNUS D'HOLLYWOOD. Cet épisode est consacré aux travailleurs anonymes du 7e Art. REPRISE

**TV5** — MON OEIL Portraits de quelques Suisses qui sortent de l'ordinaire.

**WCAX** — THE NEWS

**WCFC** — THOMPSON Humour et parodies avec Emma Thompson.

**WPTZ** — NEWS 5 NIGHTSIDE

**WVNY** — NEWSCENTER 22

**RDS** — SPORTS 30 (D) EN DIRECT

**TSN** — SPORTSDESK

23h30

**CBJET** — YUK YUK'S Anim.: Tim Conlon et Carolyn Dunn. Prestations d'humoristes. Inv.: Harry Doupe, Paul Wildbaum, Glen Foster et John Wing Jr.

**CFRS** — SPORTS PLUS

**CFCF** — PULSE

**R.-Q. - CIVV** — LA ROUTE DES VACANCES Reprise de 20h30.

**WCAX** — THE ARSENIO HALL SHOW (1h)

**WCFC** — YES, MINISTER THE SKELTON IN THE CUPBOARD. Comédie avec Paul Eddington et Nigel Hawthorne. — Sir Humphrey tente de convaincre son ministre d'imposer des mesures disciplinaires contre une administration locale pour une infraction mineure.

**WPTZ** — THE TONIGHT SHOW (1h)

**WVNY** — ABC NEWS NIGHTLINE

**FC** — LOCK UP (2h)

**RDS** — LES COURSES À BLUE BONNETS (Pd)

**TSN** — INSIDE THE PGA TOUR (Pd) Revue hebdomadaire des activités de la PGA.

23h35

**TV5** — JOURNAL TÉLÉVISÉ DE A2 Reprise de 19h00.

**SE** — NE RÉVEILLEZ PAS UN FLIC QUI DORT (1h40)

23h45

**CJPM** — CINE-LUNE PRENDS TON PASSE-MONTAGNE, ON VA À LA PLAGE. (2h)

**CFER** — MIAMI Série policière mettant en vedette Don Johnson et Philip-Michael Thomas. — Deux détectives de Miami enquêtent dans le milieu du crime. (1h)

23h55

**WCFC** — THE ALMOST MIDNIGHT MOVIE LIGHT IN THE PIAZZA. (1h41)

00h00

**CBJET** — NEWHART NO ROOM AT THE INN. REPRISE

**CFRS** — MISSION IMPOSSIBLE LE CONSEIL (dern. de 2). Avec Peter Graves, Martin Landau et Barbara Baines. (1h)

**CFCF** — THE ARSENIO HALL SHOW (1h)

**WVNY** — TWILIGHT ZONE

**RDS** — LA BOXE PRO BOXING À RDS (R) Adversaires à confirmer. (1h30)

**TSN** — CFL FOOTBALL (R) Les Tiger-Cats de Hamilton reçoivent les Blue Bombers de Winnipeg. (3h)

00h05

**TV5** — L'INFO-5 (DEUXIÈME ÉDITION) Reprise de 19h30.

00h30

**CKRS - CBFT** — LES NOUVELLES DU SPORT

**CBJET** — KATE & ALLIE DEAR DIARY. REPRISE

**WCAX** — MAGNUM, P.I. (1h)

**WPTZ** — LATE NIGHT WITH DAVID LETTERMAN (1h)

**WVNY** — ÉMISSION PUBLICITAIRE

00h35

**TV5** — DITES-MOI SOEUR EMMA NUELLE. (1h05) Reprise de 20h00.

00h45

**CKRS - CBFT** — CINÉMA ISAAC, NUAGE FOUGUEUX. (2h)

01h00

**CBJET** — CBC LATE NIGHT DARK EYES OF LONDON. (1h50)

**CFCF** — CINÉMA 12 WHO IS HARRY KELLERMAN AND WHY IS HE SAYING THOSE TERRIBLE THINGS ABOUT ME?. (2h05)

01h15

**SE** — LA FAMILLE YEN (1h55)

01h30

**WPTZ** — AFTER HOURS

**FC** — THE RAY BRADBURY TRILOGY (1h30)

**RDS** — LE TROISIÈME MILLÉNAIRE (R) Symposium sur les sports qui s'est déroulé à Québec.

01h40

**TV5** — LÉGENDES DU MONDE KURENT (1re de 3). Reprise de 21h00.

02h00

**WPTZ** — LATER WITH BOB COSTAS

**RDS** — SPORTS 30 (D) EN DIRECT

02h05

**TV5** — TÉLÉOBJECTIF LE YÉMEN (dern. de 2). (1h05) Reprise de 21h30.

02h30

**WPTZ** — FAMILY TIES

**RDS** — BASEBALL EN REVUE (R)

03h00

**WPTZ** — SIMON AND SIMON (1h)

**FC** — RICH LITTLE AND A NIGHT OF 42 STARS (1h)

**RDS** — LIGUE CANADIENNE DE FOOTBALL (R) En provenance du Ivor Wynne Stadium à Hamilton, les Tiger-Cats reçoivent les Blue Bombers de Winnipeg. (3h)

**TSN** — SPORTSDESK

03h05

**CFCF** — SECOND FEATURE HOMER. (1h55)

03h10

**TV5** — RADIO FRANCE INTERNATIONALE (12h10)

**SE** — BONNE MÈRE MALGRÉ TOUT (1h50)

03h30

**TSN** — IAAF WELTKLASSE TRACK AND FIELD GRAND PRIX (R) (2h30)

04h00

**WPTZ** — THE FACTS OF LIFE

**FC** — BLIND FEAR (1h30)

04h30

**WPTZ** — WEBSTER

# Jeudi 16 AOUT

5h00

**CFCF** — SNOOPS A PRETTY GIRL IS LIKE A MALADY. (1h)

**WPTZ** — ÉMISSION PUBLICITAIRE

**SE** — COMMANDO COBRA (2h)

5h30

**WPTZ** — MORNING STRETCH

Télé-Horaire-PROGRES-DIMANCHE — 19

# Jeudi (suite)

FC — THE PIT AND THE PENDULUM (1h30)

6h00

CFCF — ROMPER ROOM AND FRIENDS  
WCAX — CBS MORNING NEWS (1h)  
WPTZ — NBC NEWS AT SUNRISE (1h)  
WVNY — ABC WORLD NEWS THIS MORNING (1h)  
RDS — CHAMPIONNAT MONDIAL 1989 DE KICKBOXING (R)  
TSN — RODEO SPECIAL - MOON OF THE DESPERADOS (R) Faits saillants des saisons 1988 et 1989 de la Canadian Pro Rodeo.

6h30

CFCF — CANADA A.M. (2h30)  
RDS — LES COURSES À BLUE BONNETS (R)  
TSN — BODIES IN MOTION (Pd)

6h45

WCAX — A.M. WEATHER  
7h00

WCAX — CBS THIS MORNING (2h)  
WCFE — SESAME STREET (1h)  
WPTZ — THE TODAY SHOW (2h)  
WVNY — GOOD MORNING AMERICA (2h)

CF — BIBI ET GENEVIÈVE  
FC — RIDE THE HIGH COUNTRY (1h45)  
RDS — SPORTS 30 (R)  
SE — CUBITUS — DENVER LE DERNIER DINOSAURE — MORDICUS (1h20)  
TSN — SPORTSDESK

7h30

CF — LES AMIS RATONS  
RDS — LE DÉFI MINI-PUTT (R) Revue hebdomadaire des principales compétitions de putting sur tapis gazon. (1h)  
TSN — MARUI PIPELINE SURFING MASTERS (R) En provenance d'Oahu à Hawaï.

8h00

CJPM — CINE-MATIN TOUT EST BIEN QUI FINIT BIEN. (2h)  
WCFE — CAPTAIN KANGAROO  
CF — DARE DARE MOTUS  
TSN — UNLIMITED HYDROPLANE RACING SERIES (R) En provenance de Madison en Indiana. (1h)

8h15

CF — LES ATOMES CROCHUS François et Sylvie demandent à Robert de les aider à se maquiller pour une fête costumée. Ayant apporté leurs cosmétiques, ils apprennent que la chimie joue un grand rôle dans la fabrication de ces produits.

8h20

SE — CLASSIQUE ANIMÉ: PRINCE NOIR

8h28

CBJET — GOOD MORNING / THOUGHT FOR TODAY

8h30

CFER — AU CENTUPLE  
WCFE — MR. ROGER'S NEIGHBORHOOD  
CF — DÉGOURDIS-MOI, LOU  
RDS — BASEBALL EN REVUE (R) Revue des principales activités des Ligues nationale et américaine de baseball.

8h45

CF — MADAME PEPPERPOTE  
FC — TAILSPIN: BEHIND THE KOREAN (1h30)

8h50

CBJET — YOGA FOR STRESS

9h00

CBJET — F.I.T.  
CFCF — GREAT SHAPE  
CFER — LES P'TITS BONSHOMMES (1h)  
WCAX — REGIS AND KATHIE LEE (D) (1h) EN DIRECT  
WCFE — SESAME STREET (1h)  
WPTZ — THE PHIL DONAHUE SHOW (1h)  
WVNY — LIQUID LUSTRE  
CF — BOF  
RDS — LE MONDE DES COURSES (R) Revue des derniers événements dans le monde des courses de chevaux présentées à travers l'Amérique du Nord.  
TSN — INSIDE THE PGA TOUR (R)

9h15

SE — DÉCOUVRIR: MANGER POUR VIVRE

9h30

CBJET — WELL NOW!  
CFCF — THE NEW CHAIN REACTION  
WVNY — STAINARATOR  
CF — HIBOU CHOU GÉNOU  
RDS — REGATES DE VALLEYFIELD (R) Faits saillants de cette compétition nautique de classe internationale. (1h)  
TSN — NASCAR WINSTON CUP AUTO RACING SERIES (R) En provenance de Watkins Glen dans l'état de New York. (2h)

9h45

SE — LE KARATÉ KID III (1h55)

10h00

CBJET — FRED PENNER'S PLACE  
CFCF — DINI PETTY (1h)  
CJPM — CFER — FAITS POUR S'ENTENDRE Avec Roberta Maxwell, Ingrid Veninger, Roland Hewgill et Christopher Bolton. — Les aventures mouvementées d'une sympathique famille.

WCAX — FAMILY FEUD  
WCFE — ZOOBILEE ZOO  
WPTZ — THE JOAN RIVERS SHOW (1h)  
WVNY — THE PEOPLE'S COURT  
CF — BINIKY LE DRAGON ROSE

10h15

FC — DISTANT VOICES, STILL LIVES (1h45)

10h30

CBJET — MR. DRESSUP  
CJPM — EN TOUTE AMITIÉ Inv.: J.-L. Desbiens. Lecture: Gilles Pelletier. REPRISÉ  
CFER — KATE ET ALLIE  
WCAX — WHEEL OF FORTUNE  
WCFE — READING RAINBOW  
WVNY — 3RD DEGREE  
CF — FLANELLE ET MAJUSCULE  
RDS — LA BOXE PRO BOXING À RDS (R) Adversaires à confirmer. (1h30)

10h45

CKRS — «CROIS SEULEMENT»

10h55

CBFT — HORAIRE

11h00

CKRS — CBF — TAO TAO  
CBJET — SESAME STREET (1h)  
CFCF — MCKENTY LIVE (1h par exception)  
CJPM — CFER — HAINE ET PASSIONS (1h)  
WCAX — THE PRICE IS RIGHT (1h)  
WCFE — 3-2-1 CONTACT  
WPTZ — THE GOLDEN GIRLS

WVNY — HOME (1h)

CF — BIBIFOC

11h30

CKRS — MENU MUSICAL  
CFRS — BONNE TABLE Chronique de Réjean Lemay. Sujet: coupe française de détail du veau.  
CBFT — ROCK, POP ET RELAX Inv.: Denis Richard, auteur-compositeur et Roger Frenette, humoriste.  
WCFE — THE SECRET CITY  
WPTZ — THE MARSHA WARFIELD SHOW  
CF — CLAMECY AU ROYAUME DES ROULIS  
TSN — BODIES IN MOTION (R)

11h40

SE — LES PIEDS DANS LES PLATS (1h45)

11h45

CKRS — PREMIÈRE ÉDITION RÉGIONALE  
CF — DIS-MOI, LOU

12h00

CKRS — CBFT — L'ÉDITION MAGAZINE  
CBJET — MIDDAY (1h)  
CFRS — LES PIERRAFEU UN MINIFRED.  
CFCF — FAMILY TIES  
CJPM — TERRASSE MONT STE-CLAIRE (D) (1h) EN DIRECT  
CFER — LE MONDE  
WCAX — THE NEWS  
WCFE — GREAT PERFORMANCES (1h)

WPTZ — HARD COPY

WVNY — MATCH GAME

CF — INSPECTEUR GADGET

FC — THE DREAM TEAM (2h)

RDS — SPORTS 30 (R)

TSN — SPORTSDESK

12h10

WCAX — ACROSS THE FENCE ZULU ART AT THE FLEMING.

12h15

CKRS — CBFT — LES DETECTEURS DE MENSONGES Reprise de mercredi, 19h00.

12h30

CFRS — LE GRAND JOURNAL (PREMIÈRE ÉDITION)

CFCF — PULSE 12:30

CFER — BON APPÉTIT

WCAX — THE YOUNG AND THE RESTLESS (1h)

WPTZ — GENERATIONS

WVNY — LOVING

CF — CINEASTES DE LA FAUNE

John Wilson et ses deux assistantes visitent les volcans toujours condérés actifs dans les îles Galapagos.  
RDS — BASEBALL EN REVUE (R) Revue des principales activités des Ligues nationale et américaine de baseball.  
TSN — WORLD JET SKIING TOUR (R)

12h45

CKRS — CBFT — LE CLAN CAMPBELL LES CRIMES DE NOS ANCÊTRES. La famille Campbell subit les menaces d'un individu qui veut venger ses ancêtres.

13h00

CBJET - WVNY — ALL MY CHILDREN (1h)

CFRS — LA FOURCHETTE D'OR

CFCF — SHIRLEY Thème: le cholestérol. (1h)

CJPM - CFER — FERLAND / NADEAU EN VACANCES Reprise de mercredi, 22h00.

WCFE — JOY OF DECORATIVE PAINTING

WPTZ — DAYS OF OUR LIVES (1h)

CF — LE PETIT CASTOR

RDS — LIGUE CANADIENNE DE FOOTBALL (R) En provenance du Ivor Wynne Stadium à Hamilton, les Tigers-Cats reçoivent les Blue Bombers de Winnipeg. (3h)

TSN — TSN WRESTLING (R) (1h)

13h15

CKRS — CBFT — LA COURSE AMÉRIQUE-AFRIQUE (1h)

13h25

SE — LA LUMIÈRE DU LAC (1h30)

# Cine-Tele JEUDI 16 AOUT

8h00

CJPM — TOUT EST BIEN QUI FINIT BIEN (5) (Happy Endings), E.-U. 1983. Comédie sentimentale de N. Black avec John Schneider, Catherine Hicks et Ana Alicia. — L'idylle d'un jeune chanteur avec une voisine d'appartement est compromise par l'attachement de chacun à un ancien compagnon de vie. — Traitement superficiel. Réalisation modérément alerte. Interprétation appliquée. Film tourné pour la télévision. (2h)

14h00

CFRS — MEURTRES À DOMICILE (5) Bel. 1981. Drame policier de M. Lobet avec Anny Duperey, Bernard Giraudeau et Daniel Emilfork. — Une femme policière est chargée d'enquêter sur un meurtre commis dans l'immeuble où elle vit. — Situations insolites. Touches d'humour noir. Mise en scène plus appliquée que réussie. Interprétation étonnante. (2h)

14h15

CKRS — LE CLOWN EST ROI (5) (Three Ring Circus), E.-U. 1954. Comédie de J. Pevney avec Jerry Lewis, Dean Martin et Joanne Dru. — Deux compères démobilisés trouvent du travail dans un cirque dirigé par une jeune et jolie fille. — Histoire conventionnelle. Moments amusants. Interprétation loufoque de J. Lewis. — E. (1h45)  
CBFT — INVITATION POUR L'ENFER (4) (Invitation to Hell), E.-U. 1984. Drame fantastique de W. Craven avec Susan Lucci, Robert Urich et Joanna Cassidy. — La famille d'un ingénieur tombe sous l'emprise d'une femme diabolique qui dirige un club select. — Astucieux mélange de fantastique et de modernisme. Mise en scène convaincante d'éléments peu plausibles. Interprétation acceptable. Film tourné pour la télévision. (1h45)

19h30

CKRS - CBFT — LE RETOUR DU JEDI (4) (Return of The Jedi) E.-U. 1983. Science-fiction de R. Marquand avec Mark Hamill, Carrie Fisher et Harrison Ford. — Quelques rebelles luttent contre l'empereur tyrannique de la galaxie. — Troisième épisode de la série «Star Wars». Éléments répétitifs. Réalisation faisant preuve de dextérité. Interprétation vigoureuse. — A. (2h30)

20h00

CFRS — PASSE TON BAC D'ABORD (4) Fr. 1979. Étude de mœurs de M. Pialat avec Sabine Haudepin, Philippe Marland et Annick Alane. — Les aventures sentimentales de quelques jeunes de milieu modeste dans une petite ville française. — Souci de réalisme. Observations diverses intelligemment assemblées. Ton mélancolique. Interprétation naturelle. — A. (2h)

23h45

CJPM — LE GRAND FRISSON (5) (Live a Little, Love a Little), E.-U. 1968. Comédie musicale de N. Taurog avec Elvis Presley, Michele Carey et Rudy Vallee. — Un photographe fait la connaissance d'une jeune fille fantasque qui lui cause des ennuis. — Intrigue artificielle au service de la vedette. Mise en scène de métier. E. Presley à l'aise en tant que chanteur. M. Carey charmante. — A. (2h)

00h00

CKRS - CBFT — LES AVENTURIERS (3) Fr. 1967. Aventures de R. Enrico avec Lino Ventura, Alain Delon et Joanna Shimkus. — Trois amis, victimes de revers de fortune, partent à la recherche d'un trésor au large des côtes du Congo. — Construction décontractée. Mise en scène aérée. Personnages bien campés par des acteurs de talent. — A. (1h20)

# Jeudi

(suite)

## 13h30

CFRS — QUÉBEC EN VACANCES  
R.-Q. - CIVV — PAUSE MUSICALE (1h30)  
WCAX — THE BOLD AND THE BEAUTIFUL  
WCFE — CALLIGRAPHY FOR EVERYONE Anim.: Tom Brown.  
CF — ZOOBILÉE ZOO Tussaitou devient le suspect numéro un lorsque des objets commencent à disparaître mystérieusement de Zoobilee Zoo.

## 13h50

CJPM - CFER — VIDEO CLIPS  
14h00  
CBJET — BREAKTHROUGH Anim.: Lorraine Graves. Émission scientifique d'intérêt général.  
CFRS — CINÉMA QUATRE SAISONS MEURTRES À DOMICILE (2h)  
CFCF - WPTZ — ANOTHER WORLD (1h)  
CJPM - CFER — CHACUN CHEZ SOI  
WCAX — AS THE WORLD TURNS (1h)  
WCFE — NATHALIE DUPREE'S MATTER OF TASTE  
WVNY — ONE LIFE TO LIVE (1h)  
CF — LE VENT DANS LES SAULES  
FC — FLETCH LIVES (1h45)  
TSN — MOTORING '90 (R)

## 14h15

CKRS — CINÉMA LE CLOWN EST ROI. (1h45)  
CBFT — CINÉMA INVITATION POUR L'ENFER. (1h45)

## 14h30

CBJET — TALKABOUT  
CJPM - CFER — KATE ET ALLIE  
WCFE — RAISING KIDS  
CF — LES CONTES DE LA FORÊT VERTE  
TSN — CANADIAN SPORTSFISHING (R)

## 14h55

SE — CEUX DE CORDURA (2h05)

## 15h00

CBJET - WCAX — GUIDING LIGHT (1h)  
CFCF — GENERAL HOSPITAL (1h)  
CJPM — JUSTICE POUR TOUS LA COMPLICITÉ. REPRISE  
CFER — COEUR À TOUT Comédie mettant en vedette Judith Light, Tony Danza et Katherine Helmond. — Un père célibataire travaille comme bonne à tout faire chez une brillante femme d'affaires mère d'un garçon de 7 ans.  
R.-Q. - CIVV — L'INTELLIGENCE ARTIFICIELLE IMPACTS SUR LA SOCIÉTÉ.  
WCFE — THE FRUGAL GOURMET  
WPTZ — DUCKTALES  
WVNY — SUPER MARIO BROTHERS  
CF — CLAMECY AU ROYAUME DES ROULIS  
TSN — 1990 VALLEYFIELD REGATTA (R) Faits saillants de l'édition 1990 des régates de Valleyfield. (1h)

## 15h15

CF — SUR LA RUE TABAGA

## 15h20

TV5 — BONNE JOURNÉE!

## 15h30

CJPM - CFER — CAMPUS (1h)  
R.-Q. - CIVV — CRÉER SON PAYSAGE L'ENTRETIEN DES ANNUELLES ET DES VIVACES. Un cours offert par l'Université Laval.  
TV5 — L'INFO-5 (PREMIÈRE ÉDITION)  
WCFE — SESAME STREET (1h)  
WPTZ — CHIP 'N DALE'S RESCUE RANGERS  
WVNY — TEENAGE MUTANT NINJA TURTLES  
CF — BOF

## 15h45

FC — BERT RIGBY, YOU'RE A FOOL (1h45)

## 16h00

CKRS - CBFT — FRAGGLE ROCK  
CBJET — GENERATIONS  
CFRS — LE VAGABOND LE GÉNIE.  
CFCF - WPTZ — THE OPRAH WINFREY SHOW (1h)  
R.-Q. - CIVV — BEAU ET CHAUD (1h)  
Reprise de mercredi, 21h00.  
TV5 — DITES-MOI SOEUR EMMA-NUELLE. (1h) REPRISE  
WCAX — LITTLE HOUSE ON THE PRAIRIE THE WEREWOLF OF WALNUT GROVE. (1h)  
WVNY — POLICE ACADEMY  
CF — LES ENFANTS DE LA RUE DEGRASSI  
RDS — UN CONTRE UN (R)  
TSN — CANADIAN MOTORSPORT WEEKLY (Pd) Revue hebdomadaire des activités dans le monde de la course automobile.

## 16h30

CKRS - CBFT — LES AIGUILLAGES DU RÊVE UNE VACHE PEUT EN CACHER UNE AUTRE. Des enfants et adolescents découvrent par le train des lieux insolites.  
CBJET — BABAR RACE TO THE MOON. REPRISE  
CFRS — ACTION RÉACTION Inv.: Thomas Graton et Sylvain Bellerose. REPRISE  
CJPM - CFER — DOUBLE DÉFI REPRISE  
WCFE — THE SECRET CITY  
WVNY — C.O.P.S.  
CF — LES ATOMES CROCHUS  
RDS — LE MONDE DES COURSES (R) Revue des derniers événements dans le monde des courses de chevaux présentées à travers l'Amérique du Nord.  
TSN — INSIDE THE PGA TOUR (R)

## 16h45

CF — ALIAS

## 17h00

CKRS - CBFT — L'HEURE G (1h) Reprise de mercredi, 23h00.  
CBJET — VIDEO HITS  
CFRS — MONTRÉAL-LES ÎLES (D) EN DIRECT  
CFCF — NIGHT COURT  
CJPM - CFER — MIMÉMO REPRISE  
R.-Q. - CIVV — TOM SAWYER LIBERTÉ.  
TV5 — AVENTURES VOYAGES RIO LOCO. REPRISE  
WCAX — THE COSBY SHOW BRING 'EM BACK ALIVE.  
WCFE — TODAY'S SPECIAL  
WPTZ — GERALDO (1h)  
WVNY — HIGHWAY TO HEAVEN (1h)  
CF — DENIS LA MALICE  
RDS — LE CHAMPIONNAT DE LA PGA (D) En provenance du Castle Pines Golf Club à Castle Rock à Colorado Springs la première ronde de ce tournoi de la PGA. (2h) EN DIRECT  
SE — LES GENS DE DUBLIN (1h25)  
TSN — THE INTERNATIONAL PGA GOLF CHAMPIONSHIP (D) En provenance du Castle Pines Golf Club à Castle Rock au Colorado, la première ronde de ce tournoi de la PGA. (2h) EN DIRECT

## 17h30

CBJET — GOLDEN GIRLS OLD FRIENDS. REPRISE  
CFRS — LE GRAND JOURNAL (DEUXIÈME ÉDITION)  
CFCF — THE COSBY SHOW BRING 'EM BACK ALIVE.  
CJPM - CFER — SOUVENIRS D'ÉTÉ  
R.-Q. - CIVV — LE CLUB DES 100 WATTS PAPA JE FAIS PLUS DE CHOSES.  
TV5 — C'EST PAS JUSTE Thème: être atteint d'un cancer. REPRISE  
WCAX — NIGHT COURT  
WCFE — READING RAINBOW  
CF — LADY OSCAR Partout en France, on réclame la tenue des États-Généraux.  
FC — OBSESSED (1h45)

## 18h00

CKRS — INFO 18

CBJET — NEWSWATCH (1h)  
CFRS — LA ROUE CHANCEUSE  
CFCF — PULSE (1h)  
CJPM — AUJOURD'HUI  
CFER — LE MONDE  
CBFT — MONTRÉAL CE SOIR  
R.-Q. - CIVV — PASSE-PARTOUT LES POISSONS.  
TV5 — GOURMANDISES Dattes fourrées au massépain.  
WCAX — THE NEWS (1h)  
WCFE — 3-2-1 CONTACT  
WPTZ — NEWS 5  
WVNY — NEWSCENTER 22  
CF — CINEASTES DE LA FAUNE

## 18h25

SE — HAUTE TENSION. FRONTIÈRE DU CRIME (1h35)

## 18h30

CKRS — TOUR SOLEIL LAC ST-JEAN EST. Michel Thiffault et Joan Simard nous feront découvrir villes ou municipalités de la région du Saguenay-Lac-St-Jean, ainsi que leurs alentours.  
CFRS — GARDEN-PARTY (1h) En reprise à 22h00.  
CJPM - CFER — CHARIVARI  
CBFT — LA COUR EN DIRECT TERRAIN ROCAILLEUX. — LA MERCEDES QUI CHAUFFE. REPRISE  
R.-Q. - CIVV — LASSIE  
TV5 — DES CHIFFRES ET DES LETTRES  
WCFE — THE NIGHTLY BUSINESS REPORT  
WPTZ — NBC NIGHTLY NEWS  
WVNY — ABC WORLD NEWS TONIGHT  
CF — BIBI ET GENEVIÈVE Bibi se sent bizarre et se demande pourquoi. Il a sa réponse lorsque survient un léger tremblement de terre.

## 18h55

TV5 — BONNE SOIRÉE!

## 19h00

CKRS - CBFT — LES DETECTEURS DE MENSONGES Inv.: Reine Malo, Charlotte Laurier et Jacques Thisdale.  
CBJET — ON THE ROAD AGAIN Anim.: Wayne Rostad. Reportages: un restaurant privilégié des camionneurs en Colombie Britannique; Ted Wilson, un ancien travailleur sur une plate-forme pétrolière, qui chante maintenant l'opéra dans les rues de Calgary. REPRISE  
CFCF — ENTERTAINMENT TONIGHT Aperçu du nouveau film «The Oldest Living Bridesmaid» dans lequel Donna Mills incarne une employeuse célibataire qui se lasse de perdre ses secrétaires qui partent convoler en juste noce.  
CJPM - CFER — SANTA BARBARA  
R.-Q. - CIVV — LES BONS ENNEMIS (1re de 4). Avec Joseph Spano, Bob Hoskins et Warren Mitchell. — En 1940, les Britanniques soupçonnant à tort des réfugiés juifs d'être des espions nazis les expédient dans des camps en Australie. (1h) REPRISE. Suite vendredi, 19h00.  
TV5 — JOURNAL TÉLÉVISÉ DE A2 En reprise à 23h35.  
WCAX — CBS EVENING NEWS WITH DAN RATHER  
WCFE — THE MACNEIL / LEHRER NEWS HOUR (1h)  
WPTZ — JEOPARDY!  
WVNY — WHEEL OF FORTUNE  
RDS — LIGUE CANADIENNE DE SOCCER (D) En provenance du Winnipeg Stadium, le Fury de Winnipeg reçoit le F.C. Supra de Montréal. (2h) EN DIRECT  
TSN — CANADIAN SOCCER LEAGUE (D) Le Fury de Winnipeg reçoit le Supra de Montréal. (2h) EN DIRECT  
FC — LONELY KNIGHTS (1h45)  
19h30  
CKRS - CBFT — LES GRANDS FILMS LE RETOUR DU JEDI. (2h30)  
CBJET — CFL FOOTBALL (D) Les Rough Riders d'Ottawa reçoivent les

Eskimos d'Edmonton. (3h appr.) EN DIRECT  
CFRS — 24/24 Anim.: Claude Poirier, Magazine d'information. Revue de l'actualité judiciaire et criminelle.  
CFCF — MY SECRET IDENTITY BEST FRIENDS avec Jerry O'Connell, Derek McGrath et Wanda Cannon. — Andrew et son amie font une sortie de couple avec sa mère et son ami. REPRISE  
CJPM - CFER — L'ÉTÉ EN FÊTE STEINBERG Avec Chantale Roy et Jacques Auger. Mille et une activités à inscrire à l'agenda: événements artistiques, sportifs, culturels et touristiques.  
TV5 — L'INFO-5 (DEUXIÈME ÉDITION)

WCAX — FAMILY FEUD  
WPTZ — CHEERS  
WVNY — A CURRENT AFFAIR

## 20h00

CFRS — CINÉMA DU JEUDI PASSE-TON BAC D'ABORD. (2h)  
CFCF - WPTZ — THE COSBY SHOW THE MOVES. Comédie avec Bill Cosby, et Phylicia Rashad. — Clair doit se mesurer à une bonne amie en cour; un ami de Cliff, récemment divorcé, lui confie qu'il désire apporter des changements à sa vie, en cherchant à lui ressembler.  
CJPM - CFER — L'HOMME DES ÉTOILES LE TEST avec Robert Hays, C.B. Barnes et Michael Cavanaugh. (1h)  
R.-Q. - CIVV — GRANDEUR NATURE Un éloge à la nature et à la beauté du Bas-Saint-Laurent et de la Gaspésie.  
DERNIÈRE

TV5 — HAUTE CURIOSITÉ (2e de 6). Antonio Huberti, faux peintre cubiste ou véritable escroc?; l'explosion du marché de l'art; l'itinéraire du tableau de Murillo; le musée clip; Frédéric Zeri, l'oeil mondial. (1h) REPRISE  
WCAX — 48 HOURS Magazine d'information avec Dan Rather et une équipe de reportage de CBS. (1h)  
WCFE — ADVENTURE INTO THE GREAT SOLITUDE. Robert Perkins, auteur et artiste, parcourt la rivière Back dans les Territoires du Nord-Ouest. (1h)  
WVNY — LADIES ON SWEET STREET (1h)

SE — LE KARATÉ KID III (2h)

## 20h30

CFCF — A DIFFERENT WORLD THE GETAWAY. Comédie avec Dawnn Lewis, Kadeem Hardison et Mary Alice. — Deux trafiquants de drogue poursuivent les étudiants de Hilman qui accidentellement se sont appropriés leur marchandise.

R.-Q. - CIVV — LA ROUTE DES VACANCES ÎLES-DE-LA MADELEINE. En reprise à 23h30.

WPTZ — FAMILY TIES Comédie avec Michael J. Fox, Meredith Baxter Birney et Michael Gross. — Un jeune homme d'une famille au passé bohème est un fervent adhérent du capitalisme pur et dur.

## 21h00

CFCF - WPTZ — CHEERS LOVER BOYD. Comédie avec Ted Danson, Kirstie Alley et John Ratzenberger. — L'ancien propriétaire d'un bar, notoire tombeur de femmes, se retrouve employé au même endroit.  
CJPM - CFER — HARRY ET COMPAGNIE LE MAGOT DU GÉNÉRAL avec Jerry Orbach, Barbara Babcock et Peter Haskell. (1h)

R.-Q. - CIVV — BEAU ET CHAUD (1h)

En reprise vendredi, 16h00.

TV5 — AVIS DE RECHERCHE PATRICK SABATIER. Anim.: Patrick Sabatier. Variétés: Fabienne Égal, Gilbert Bécaud, Cock Robin, Les Vagabonds, Zouk Machine, Sim, Désireless, Claude Barzotti, Enrico Macias, Christophe, Charlotte de Turckheim et plusieurs autres rendent hommage à Patrick Sabatier. (1h40)

# Jeudi

(suite)

**WCAX** — THE EDDIE CAPRA MYSTERIES Série policière avec Vincent Bagetta, Wendy Phillips et Ken Swofford. (1h)

**WCFC** — FILMS FOR A SUMMER NIGHT: ODD COUPLE WEEK THE HUNCHBACK OF NOTRE DAME. (2h)

**WVNY** — THE YOUNG RIDERS DADDY'S GIRL. Western avec Ty Miller, Gregg Rainwater et Josh Brolin. — Buck fréquente une jeune fille qui doit marier un homme qui lui a été imposé par son père. (1h)

**FC** — GREAT BALLS OF FIRE! (2h)

**RDS** — LE TROISIÈME MILLENAIRE (R) Symposium sur les sports qui s'est déroulé à Québec.

**TSN** — THE WOODBINE EQUESTRIAN FESTIVAL (Pd) Compétition équestre en provenance de Rexdale en Ontario. (2h30)

## 21h30

**CFCF** — DEAR JOHN Comédie avec Judd Hirsch. — Un homme abandonné par sa femme se retrouve en thérapie de groupe.

**WPTZ** — GRAND Comédie avec Pamela Reed, Michael McKean et Bonnie Hunt. — La vie de trois familles d'origines diverses dont les destins se croisent dans une petite ville de la Pennsylvanie.

**RDS** — LA BOXE TOP RANK À RDS (Pd) Adversaires à confirmer. (1h30)

## 22h00

**CKRS - CBFT** — LE TÉLÉJOURNAL

**CFRS** — GARDEN-PARTY (1h) Reprise de 18h30.

**CFCF - WPTZ** — L.A. LAW Série dramatique avec Susan Dey, Harry Hamlin et Jimmy Smits. — Faits et gestes dans un cabinet d'avocats fort achalandé de Los Angeles. (1h)

**CJPM - CFER** — FERLAND / NADEAU EN VACANCES (1h appr.) En reprise vendredi, 13h00.

**R.-Q. - CIVV** — LUMIÈRES MÉDIAS. Anim.: Elizabeth Paradis et Guy Richer. Remontage par thème, des meilleurs reportages de la saison régulière. Inv.: Yves Beauchemin, le groupe «Les B.B.»; les cahiers des arts et spectacles. REPRISE

**WCAX** — NORTHERN EXPOSURE Comédie dramatique avec Rob Morrow, Janine Turner et Barry Corbin. — Un New-Yorkais depuis peu médecin doit déménager en Alaska pour remettre le prêt étudiant qui lui avait été consenti par le gouvernement de cet état. (1h)

**WVNY** — PRIME TIME LIVE (D) Magazine d'information avec Diane Sawyer et Sam Donaldson. (1h) EN DIRECT

**SE** — LA LUMIÈRE DU LAC (1h30)

## 22h20

**CKRS - CBFT** — LE POINT

## 22h30

**CBJET** — THE NATIONAL

**R.-Q. - CIVV** — NORD-SUD Anim.: André Payette. Magazine d'information nationale. Sujet: la natalité en Indonésie. REPRISE

## 22h40

**CKRS - CBFT** — LA METÉO

**TV5** — L'AFRIQUE DES FEMMES Inv.: Mme Djénéba Konaté, directrice de l'Institut national des aveugles du Mali et vice-présidente de l'Union malienne des aveugles. Mme Mofida Goucha, maître-assistant et chercheuse à la Faculté des Sciences de l'Université de Tunis, vice-présidente de l'Union nationale des femmes de Tunisie. REPRISE. L'émission CARABINE FM est retirée.

## 22h45

**CKRS - CBFT** — LES NOUVELLES DU SPORT

22 — Télé-Horaire-PROGRES-DIMANCHE

## 22h52

**CBJET** — THE JOURNAL

## 22h57

**CJPM - CFER** — TIRAGES DE «LA QUOTIDIENNE»

## 23h00

**CKRS - CBFT** — L'HEURE G (1h)

**CFRS** — LE GRAND JOURNAL

**CFCF** — CTV NATIONAL NEWS

**CJPM - CFER** — LES NOUVELLES TVA Nouvelles nationales, internationales et locales. Météo et sports.

**R.-Q. - CIVV** — LA CONQUÊTE DE L'ESPACE LA ROUTE DES PLANÈTES. Les neuf planètes de notre système solaire restent encore pleines de mystères quant à leur formation et à leur évolution. REPRISE

**WCAX** — THE NEWS

**WCFC** — BULMAN DEATH BY MISADVENTURE. Série policière avec Don Henderson et Siobhan Redmond. — Bullman cherche à comprendre pourquoi un chroniqueur aux affaires criminelles d'un journal national a été abattu lors d'une compétition de course de chevaux.

**WPTZ** — NEWS 5 NIGHTSIDE

**WVNY** — NEWSCENTER 22

**FC** — BORN LOSERS (2h)

**RDS** — SPORTS 30 (D) EN DIRECT

## 23h30

**CBJET** — NEWSWATCH

**CFRS** — SPORTS PLUS

**CFCF** — PULSE

**R.-Q. - CIVV** — LA ROUTE DES VACANCES Reprise de 20h30.

**WCAX** — THE ARSENIO HALL SHOW (1h)

**WPTZ** — THE TONIGHT SHOW (1h)

**WVNY** — ABC NEWS NIGHTLINE

**RDS** — LES COURSES À TROIS-RIVIÈRES (Pd)

**SE** — LA MOUCHE 2 (1h45)

**TSN** — SPORTSDESK

## 23h35

**TV5** — JOURNAL TÉLÉVISÉ DE A2 Reprise de 19h00.

## 23h45

**CJPM** — CINE-LUNE LE GRAND FRISSON. (2h)

**CFER** — ARME ET CHARME Série policière mettant en vedette Michael Brandon, Glynis Barber et Ray Smith. (1h)

## 23h52

**WCFC** — THE ALMOST MIDNIGHT MOVIE THE PRIZE. (2h15)

## 00h00

**CKRS - CBFT** — CINEMA LES AVENTURIERS. (1h20)

**CBJET** — NEWHART THE SENATOR'S WIFE WAS INDISCREET. REPRISE

**CFRS** — PATROUILLE DU COSMOS LE CERVEAU DE SPOCK avec William Shatner, Leonard Nimoy et DeForest Kelley. (1h)

**CFCF** — THE ARSENIO HALL SHOW (1h)

**WVNY** — TWILIGHT ZONE

**RDS** — REGATES DE VALLEYFIELD (R) Faits saillants de cette compétition nautique de classe internationale. (1h)

**TSN** — WORLD OF HORSE RACING (Pd) Revue hebdomadaire des activités dans le monde des courses de chevaux.

## 00h05

**TV5** — L'INFO-5 (DEUXIÈME ÉDITION) Reprise de 19h30.

## 00h30

**CBJET** — KATE & ALLIE THE FAMILY BUSINESS. REPRISE

**WCAX** — MAGNUM, P.I. (1h)

**WPTZ** — LATE NIGHT WITH DAVID LETTERMAN (1h)

**WVNY** — ÉMISSION PUBLICITAIRE

**TSN** — THOROUGHBRED DIGEST (Pd) Revue hebdomadaire des activités dans le monde des courses de pur-sang.

## 00h35

**TV5** — HAUTE CURIOSITÉ (2e de 6). (1h) Reprise de 20h00.

## 01h00

**CBJET** — CBC LATE NIGHT MINE OWN EXECUTIONER. (1h30)

**CFCF** — CINEMA 12 EASY COME, EASY GO. (1h55)

**FC** — EASY WHEELS (1h40)

**RDS** — CHAMPIONNAT MONDIAL 1989 DE KICKBOXING (R)

**TSN** — AUSTRALIAN RULES FOOTBALL (R) (1h)

## 01h15

**SE** — CEUX DE CORDURA (2h05)

## 01h30

**WPTZ** — AFTER HOURS

**RDS** — LE MONDE DES COURSES (R) Revue des derniers événements dans le monde des courses de chevaux présentées à travers l'Amérique du Nord.

## 01h35

**TV5** — AVIS DE RECHERCHE PATRICK SABATIER. (1h45) Reprise de 21h00.

## 02h00

**WPTZ** — LATER WITH BOB COSTAS

**RDS** — SPORTS 30 (D) EN DIRECT

**TSN** — SPORTSDESK

## 02h30

**WPTZ** — FAMILY TIES

**RDS** — LE CHAMPIONNAT DE LA PGA (R) En provenance du Castle Pines Golf Club à Castle Rock à Colorado Springs la première ronde de ce tournoi de la PGA. (2h)

**TSN** — CANADIAN SOCCER LEAGUE (R) Le Fury de Winnipeg reçoit le Supra de Montréal. (2h)

## 02h40

**FC** — THE HITCHHIKER TRILOGY (1h20)

## 02h55

**CFCF** — SECOND FEATURE ROUSTABOUT. (2h)

## 03h00

**WPTZ** — SIMON AND SIMON (1h)

## 03h20

**TV5** — RADIO FRANCE INTERNATIONALE (12h)

**SE** — HAUTE TENSION: FRONTIÈRE DU CRIME (1h40)

## 04h00

**WPTZ** — THE FACTS OF LIFE

**FC** — BORN LOSERS (2h)

## 04h30

**WPTZ** — WEBSTER

**RDS** — LIGUE CANADIENNE DE SOCCER (R) En provenance du Winnipeg Stadium, le Fury de Winnipeg reçoit le F.C. Supra de Montréal. (2h)

**TSN** — HFC AMERICAN AUTO RACING SERIES (R) En provenance de East Rutherford au New Jersey.

## 04h55

**CFF** — ONE NIGHT WITH YOU (1h)

# Vendredi

## 17 AOUT

## 5h00

**WPTZ** — ÉMISSION PUBLICITAIRE

**SE** — LE BLOB (2h)

**TSN** — U.S. PRO BOXING TOUR (R) (1h30)

## 5h30

**WPTZ** — MORNING STRETCH

## 5h55

**CFCF** — VIDEO GOLD

## 6h00

**CFCF** — ROMPER ROOM AND FRIENDS

**WCAX** — CBS MORNING NEWS (1h)

**WPTZ** — NBC NEWS AT SUNRISE (1h)

**WVNY** — ABC WORLD NEWS THIS MORNING (1h)

**FC** — THE RAY BRADBURY TRILOGY (1h30)

## 6h30

**CFCF** — CANADA A.M. (2h30)

**RDS** — LES COURSES À TROIS-RIVIÈRES (R)

**TSN** — BODIES IN MOTION (Pd)

## 6h45

**WCFC** — A.M. WEATHER

## 7h00

**WCAX** — CBS THIS MORNING (2h)

**WCFC** — SESAME STREET (1h)

**WPTZ** — THE TODAY SHOW (2h)

**WVNY** — GOOD MORNING AMERICA (2h)

**CF** — BIBI ET GENEVIÈVE

**RDS** — SPORTS 30 (R)

**SE** — CUBITUS — DENVER LE DERNIER DINOSAURE — MORDICUS (1h20)

**TSN** — SPORTSDESK

## 7h30

**CF** — RAMONA

**FC** — FIGHTER ATTACK (1h30)

**RDS** — AUTOUR DU MONDE (R) Revue des principales activités sportives disputées à travers le monde. (1h)

**TSN** — MOTORING '90 (R)

## 8h00

**CJPM** — CINE-MATIN UN SALE MEURTRE. (2h)

**WCFC** — CAPTAIN KANGAROO

**CF** — MÉMOIRE VIVE

**TSN** — 1990 FOOTBALL HALL OF FAME INDUCTION CEREMONIES (R) En provenance de Canton en Ohio. (1h)

## 8h20

**SE** — CLASSIQUE ANIMÉ: LE CORSAIRE

## 8h28

**CBJET** — GOOD MORNING / THOUGHT FOR TODAY

## 8h30

**CFER** — AU CENTUPLE

**WCFC** — MR. ROGER'S NEIGHBORHOOD

**CF** — DÉGOURDIS-MOI, LOU

**RDS** — LE TROISIÈME MILLENAIRE (R) Symposium sur les sports qui s'est déroulé à Québec.

## 8h45

**CF** — LES FABLES D'ÉSOPE

## 8h50

**CBJET** — YOGA FOR STRESS

## 9h00

**CBJET** — F.I.T.

**CFCF** — GREAT SHAPE

**CFER** — LES P'TITS BONSHOMMES (1h)

**WCAX** — REGIS AND KATHIE LEE (D) (1h) EN DIRECT

**WCFC** — SESAME STREET (1h)

**WPTZ** — THE PHIL DONAHUE SHOW (1h)

**WVNY** — MAGIC MIXER

**CF** — BABAR

**FC** — THE REVOLVING DOORS (1h45)

**RDS** — LES 24 HEURES DU MANS (R) En provenance du Mans en France. (1h)

**TSN** — CANADIAN GOLF TODAY (R)

## 9h10

**SE** — DÉCOUVRIR: VOYAGES AÉRIENS

## 9h30

**CBJET** — WELL NOW!

**CFCF** — THE NEW CHAIN REACTION

**WVNY** — POWER BANDS

**CF** — LES CONTES DE LA FORÊT VERTE

**TSN** — THE INTERNATIONAL PGA GOLF CHAMPIONSHIP (R) En provenance du Castle Pines Golf Club à Castle Rock au Colorado, la première ronde de ce tournoi de la PGA. (2h)

## 9h40

**SE** — STRAIGHTLINE (1h30)

## 10h00

**CBJET** — FRED PENNER'S PLACE

**CFCF** — DINI PETTY (1h)

**CJPM - CFER** — FAITS POUR S'ENTENDRE JOYEUX ANNIVERSAIRE.

**WCAX** — FAMILY FEUD

**WCFC** — ZOOBILEE ZOO

**WPTZ** — THE JOAN RIVERS SHOW (1h)

**WVNY** — THE PEOPLE'S COURT

**CF** — LA GARDERIE DES AMIS

**RDS** — LIGUE CANADIENNE DE SOCCER (R) En provenance du Winnipeg Stadium, le Fury de Winnipeg reçoit le

PLIEZ ICI

# LES «MOTS CROISÉS» DE LA SEMAINE

no 326

## HORIZONTALEMENT

- 1—Action de retrancher. — Hygiène.  
 2—Lentille de verre. — L'ours en est un. — Appartiennent à une église orientale ayant rétabli l'union avec Rome.  
 3—Sert à marquer la joie. — Détermination fatale et immuable. — Lettres de rite.  
 4—Peu fréquent. — Indigence. — Groupe de travail.  
 5—Être vivant microscopique. — Affluent de l'Oubangui. — Propre.  
 6—Infinitif. — Immobilises. — Étirements.  
 7—Costume de scène. — Trouer. — D'un intérêt secondaire.  
 8—Tellure. — Obstinée. — Conjonction. — Dévidoir à cocon. — Épouse d'Athamas.  
 9—Début d'enroulement. — Salpêtre. — Abjuré. — Pareil.  
 10—Terminer. — Herbe urticante. — Choix. — Empêché.

- 11—Victime. — Voisin du cheval. — Petite rue étroite.  
 12—Article. — Soutient un navire. — Île de la mer Égée. — Mesure de flux lumineux.  
 13—Devenue, avec l'âge, méchante. — Attend. — Heurtes.  
 14—À la mode. — Atteint un organe, en parlant d'un nerf. — Pronom personnel. — Éclos.  
 15—Il édite. — Nommés. — Investi d'un rôle.  
 16—Souverains. — Respiration des agonisants. — Choisira. — Possèdent.  
 17—Négation. — Qui a un rôle capital. — Petite baie. — Possèdent.  
 18—Remâchée. — Paria. — Manque.

- 19—Qui doit échoir. — Consiste à faire une soudure. — En Moldavie.  
 20—Prénom masculin. — Chevilles — Élime. — Plein.

## VERTICALEMENT

- 1—Qui tend à s'inquiéter. — Blessure. — Fête.  
 2—Poil de chèvre angora. — Transgresser. — Démonstratif.  
 3—A été capable. — Lettre de race. — Rivière espagnole. — Fut vache. — Lettre grecque.  
 4—Coup de poing. — Relatif aux Noirs.  
 5—Suit bis. — Région de Roumanie. — Noble castillane. — Porte une voile.  
 6—Heurter violemment. — Soigné. —

## Apparence.

- 7—Juron. — Note. — Paresseux. — Nomade.  
 8—Colères. — Stimuler. — Cri de douleur.  
 9—Qui a des os. — Époque. — Élancées.  
 10—Nitrate de potassium. — Note. — Énumérer une à une. — Conjonction.  
 11—Se dit d'une substance capable d'emmagasiner de l'énergie électrostatique. — Troublés.  
 12—Monnaie d'Extrême-Orient. — Saison. — Voyelles. — Ses habitants sont des Bretois. — Poisson rouge.  
 13—Passe à Saint-Omer. — Pays d'Asie. — Vrai. — Coupa court.

- 14—Combattre. — Placé. — Toison des moutons.  
 15—Reliée. — Mesure d'intensité de courant. — Stupides. — Éminence.  
 16—Science de la vie. — Rendre plus clair.  
 17—Femme d'un raja. — Indique l'endroit. — Ciment utilisé pour faire des joints. — Voyelles. — Condiment.  
 18—Neutre anglais. — Leçon donnée par les faits. — Enlevai.  
 19—Planète. — Paresseux. — Alcaloïdes très toxiques.  
 20—Orient. — Du Tyrol. — Hume. — Pronom personnel.

Solution en page 3

# FUNKY WINKERBEAN

PAR TOM BATIUK

Bonne chance, Cindy... J'espère que ça va marcher!



© 1990 North America Syndicate, Inc. All Rights Reserved

Merci, Carrie... Je t'appelle plus tard pour te donner des nouvelles!



Papa... Je vais faire un tour chez mon amie Carrie...



Puis-je emprunter la voiture?



BATIUK

Pas de problème quant à moi...



Super! Peux-tu signer ici au bas de la page!



# beetle bailey<sup>®</sup>



mort  
walker

Voici  
l'homme



Ce que j'aimerais  
donc que le  
sergent me porte  
davantage  
d'attention.

Pourquoi ne portez-vous  
pas de nouveaux  
vêtements



AHEM!

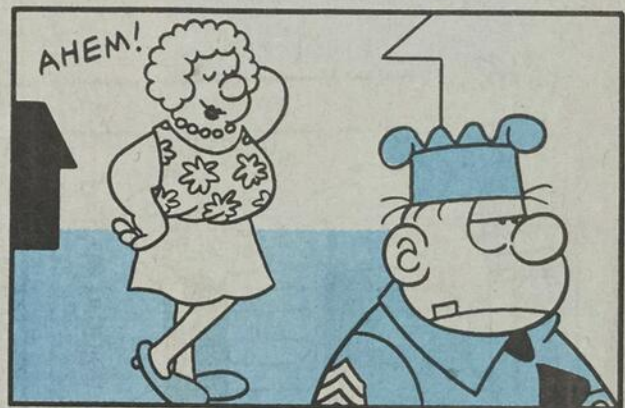

Ca ne  
marche  
pas plus.

Peut-être qu'une  
nouvelle coiffure...



AHEM!

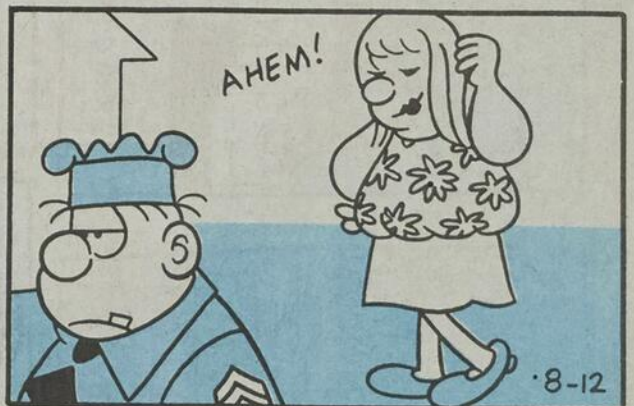

J'aban-  
donne!

Je reviens  
au  
naturel!



Bonjour Louise... Vous  
étiez en congé ces  
derniers jours...?



# Vendredi

(suite)

F.C. Supra de Montréal. (2h)

**10h15**  
CBJET — UNDER THE UMBRELLA TREE  
CF — BOZO ET CIE

**10h30**  
CBJET — MR. DRESSUP  
CJPM — EN TOUTE AMITIÉ Inv.: Marie Boucher. Lecture: Françoise Faucher. REPRISE

CFER — KATE ET ALLIE  
WCAX — WHEEL OF FORTUNE  
WCFE — READING RAINBOW  
WVNY — 3RD DEGREE  
CF — LES AMICHAINES

**10h45**  
CKRS — «CROIS SEULEMENT»  
FC — THE RAVEN (1h30)

**10h55**  
CBFT — HORAIRE

**11h00**  
CKRS - CBFT — EXPLORATION, SPORTS ET LOISIRS LA POLYNÉSIE FRANÇAISE. Série sur les sports et divertissements que pratiquent divers peuples.

CBJET — SESAME STREET (1h)

CFCF — MCKENTY LIVE (1h par exception)  
CJPM - CFER — HAINE ET PASSIONS (1h)

WCAX — THE PRICE IS RIGHT (1h)  
WCFE — 3-2-1 CONTACT  
WPTZ — THE GOLDEN GIRLS  
WVNY — HOME (1h)  
CF — EWOKS

**11h10**  
SE — LES COEURS CAPTIFS (1h40)

**11h30**  
CKRS — DESSINS ANIMÉS  
CFRS — BONNE TABLE Chronique de Philippe De Wienne. Sujet: faisant à la Normandie.

CBFT — ROCK, POP ET RELAX Inv.: Ginette Boudreau, lauréate du 21e Gala de la Chanson de Caraquet et Michael Hirshbach, jongleur.

WCFE — THE SECRET CITY  
WPTZ — THE MARSHA WARFIELD SHOW

CF — SUR LA RUE TABAGA  
TSN — BODIES IN MOTION (R)

**11h45**  
CKRS — PREMIÈRE ÉDITION RÉGIONALE

CF — DIS-MOI. LOU

**12h00**  
CKRS - CBFT — L'ÉDITION MAGAZINE  
CBJET — MIDDAY (1h)

CFRS — LES PIERRAFEU LA FÊTE D'AGATE.

CFCF — FAMILY TIES  
CJPM — TERRASSE MONT STE-CLAIRE (D) (1h) EN DIRECT

CFER — LE MONDE  
WCAX — THE NEWS  
WCFE — ADVENTURE (1h)  
WPTZ — HARD COPY  
WVNY — MATCH GAME

CF — LES AVENTURES DE TOM SAWYER ET HUCKLEBERRY FINN  
RDS — SPORTS 30 (R)

TSN — SPORTSDESK

**12h10**  
WCAX — ACROSS THE FENCE FAMILY COMMUNITY LEADERSHIP PROGRAM.

**12h15**  
CKRS - CBFT — LES DÉTECTEURS DE MENSONGES Reprise de jeudi, 19h00.

FC — ETERNAL SEA (1h45)

**12h30**  
CFRS — LE GRAND JOURNAL (PREMIÈRE ÉDITION)

CFCF — PULSE 12:30  
CFER — BON APPÉTIT (c7c18cf22 WCAX — THE YOUNG AND THE RESTLESS (1h)

WPTZ — GENERATIONS  
WVNY — LOVING

CF — LABO LABO L'émission traite du développement du foetus depuis la fécondation jusqu'à l'accouchement et s'intéresse aussi aux nouvelles méthodes de fécondation in vitro et d'insémination artificielle.

RDS — LE CHAMPIONNAT DE LA PGA (R) En provenance du Castle Pines Golf Club à Castle Rock à Colorado Springs la première ronde de ce tournoi de la PGA. (2h)

TSN — TOP RANK BOXING (Pd) (1h30)

**12h45**  
CKRS - CBFT — LE CLAN CAMPBELL QUAND LE RIDEAU SE BAISSÉ. L'arrivée au village d'une actrice dont la diligence est accidentée perturbé la routine à la ferme des Campbell.

**12h50**  
SE — VEUVE MAIS PAS TROP (1h45)

**13h00**  
CBJET - WVNY — ALL MY CHILDREN (1h)

CFRS — LA FOURCHETTE D'OR  
CFCF — SHIRLEY Thème: l'impudence masculine. (1h)

CJPM - CFER — FERLAND / NADEAU EN VACANCES Reprise de jeudi, 22h00.

WCFE — FOCUS ON WATERCOLOR  
WPTZ — DAYS OF OUR LIVES (1h)

CF — LES AVENTURES DE VIRULYSSE

**13h15**  
CKRS - CBFT — LA COURSE AMÉRIQUE-AFRIQUE (1h)

**13h30**  
CFRS — QUÉBEC EN VACANCES  
R.-Q. - CIVV — PAUSE MUSICALE (2h)

WCAX — THE BOLD AND THE BEAUTIFUL  
WCFE — WOODCARVING WITH RICK BUTZ

CF — LA GARDERIE DES AMIS

**13h45**  
CF — PADDINGTON

**13h57**  
CJPM - CFER — VIDEO CLIPS

**14h00**  
CBJET — CANADIAN REFLECTIONS THE SUTTER HUNTER. REPRISE

CFRS — CINÉMA QUATRE SAISONS UN TUEUR DANS LA FOULE. (2h)

CFCF - WPTZ — ANOTHER WORLD (1h)

CJPM - CFER — CHACUN CHEZ SOI  
WCAX — AS THE WORLD TURNS (1h)

WCFE — JUSTIN WILSON'S LOUISIANA COOKING HOME GROWN.

WVNY — ONE LIFE TO LIVE (1h)  
CF — SNORKY  
FC — TROOP BEVERLY HILLS (2h)

TSN — THE WOODBINE EQUESTRIAN FESTIVAL (R) Compétition équestre en provenance de Rexdale en

Ontario. (2h30)  
**14h15**  
CKRS - CBFT — CINÉMA ÉQUIPE DE NUIT. (1h45)

**14h30**  
CBJET — TALKABOUT

CJPM - CFER — KATE ET ALLIE  
WCFE — THE GENTLE DOCTOR: VETERINARY MEDICINE II

CF — FLANELLE ET MAJUSCULE  
RDS — LES COURSES À TROIS-RIVIÈRES (R)

**14h35**  
SE — BERLIN BLUES (1h45)

**15h00**  
CBJET - WCAX — GUIDING LIGHT (1h)

CFCF — GENERAL HOSPITAL (1h)  
CJPM — JUSTICE POUR TOUS CHAMBRE DE LA JEUNESSE OU CRIMINELLE? REPRISE

CFER — ALFRED HITCHCOCK PRÉSENTE... REPRISE

WCFE — THE FRUGAL GOURMET  
WPTZ — DUCKTALES

WVNY — SUPER MARIO BROTHERS  
CF — LE PETIT CASTOR

RDS — LA BOXE TOP RANK À RDS (R) Adversaires à confirmer. (1h30)

**15h20**  
TV5 — BONNE JOURNÉE!

**15h30**  
CJPM - CFER — CAMPUS (1h)

R.-Q. - CIVV — AU FIL DE L'UNIVERSITÉ LAVAL

TV5 — L'INFO-5 (PREMIÈRE ÉDITION)

WCFE — SESAME STREET (1h)  
WPTZ — CHIP 'N DALE'S RESCUE RANGERS

WVNY — TEENAGE MUTANT NINJA TURTLES

CF — FESTIVAL BABAR Croyant que la magie est le seul moyen de guérir sa soeur qui s'est fait mordre par un serpent, Alexandre s'aventure dans la forêt pour trouver la sorcière qui cuisinera une potion toute spéciale et qui remettra Flore sur pied en moins de deux.

**16h00**  
CKRS - CBFT — FRAGGLE ROCK  
CBJET — GENERATIONS

CFRS — LE VAGABOND LE BRACONNIER.

CFCF - WPTZ — THE OPRAH WINFREY SHOW (1h)

R.-Q. - CIVV — BEAU ET CHAUD (1h) Reprise de jeudi, 21h00.

TV5 — HAUTE CURIOSITÉ (2e de 6). (1h) Reprise de jeudi, 20h00.

WCAX — LITTLE HOUSE ON THE PRAIRIE WHATEVER HAPPENED TO THE CLASS OF '56? (1h)

WVNY — POLICE ACADEMY  
CF — LA ROUTE DE L'AMITIÉ  
FC — BATMAN (2h)

**16h20**  
SE — SOLDATS DE FORTUNE (1h30)

**16h30**  
CKRS - CBFT — DURRELL EN RUSSIE L'ÉCOLE DANS LA NATURE. Documentaire.

CBJET — VIDEO HITS (1h)  
CFRS — ACTION RÉACTION Inv.: Paul Arcand et Madeleine Roy. REPRISE

CJPM - CFER — DOUBLE DÉFI REPRISE

WCFE — THE SECRET CITY  
WVNY — C.O.P.S.

CF — LES CADETS DE LA FORÊT  
RDS — GOLF PLUS '90 (R)

TSN — ATP TOUR TENNIS MAGAZINE (Pd) Magazine sur le tennis.

**17h00**  
CKRS - CBFT — L'HEURE G (1h) Reprise de jeudi, 23h00.

CFRS — MONTRÉAL-LES-ÎLES (D) EN DIRECT

CFCF — NIGHT COURT  
CJPM - CFER — MIMÉMO REPRISE

R.-Q. - CIVV — TOM SAWYER LA MAISON HANTÉE.  
TV5 — TRENTE MILLIONS D'AMIS  
WCAX — THE COSBY SHOW FOOD FOR THOUGHT.

# Cine-Tele

## VENDREDI 17 AOUT

**8h00**

CJPM — UN SALE MEURTRE (4) (Murder in Coweta County), É.-U. 1983. Drame policier de G. Nelson avec Johnny Cash, Andy Griffith et Earl Hindman. — Un shérif de Georgie cherche à convaincre de meurtre un homme d'affaires influent. — Drame prenant fondé sur des faits réels. Réalisation adroite. Jeu solide des protagonistes. Film tourné pour la télévision. — A. (2h)

**14h00**

CFRS — UN TUEUR DANS LA FOULE (4) (Two-Minute Warning), É.-U. 1976. Drame policier de L. Peerce avec Charlton Heston, John Cassavetes et Beau Bridges. — La police cherche à neutraliser un tueur qui se manifeste à l'occasion d'une partie de football. — Production spectaculaire. Maniement souple des foules. Tension soutenue. Interprétation honorable. (2h)

**14h15**

CKRS - CBFT — ÉQUIPE DE NUIT (5) (Night Partners), É.-U. 1983. Drame policier de N. Nossek avec Yvette Mimieux, Diana Canova et Arlen Dean Snyder. — Deux jeunes femmes se portent volontaire pour venir en aide aux victimes de criminels. — Approche peu réaliste d'un service authentique. Mélange de drôlerie et de drame. Réalisation peu sûre. Interprétation consciencieuse. Film tourné pour la télévision. (1h45)

**20h00**

CJPM - CFER — ENTRE LE CRÉPUSCULE ET L'AUBE (4) (By Dawn's Early Light), É.-U. 1974. Drame policier de H. Hart avec Peter Falk, Patrick McGeehan et Burr DeBenning. — Un détective astucieux soupçonne de meurtre le directeur d'une académie militaire. — Épisode de la série «Columbo».

Milieu particulier bien utilisé. Mise en scène efficace. Bon duel d'acteurs. Film tourné pour la télévision. — A. (1h54)

**23h45**

CJPM — MARIE STUART, REINE D'ÉCOSSE (4) (Mary, Queen of Scots), G.-B. 1971. Drame historique de C. Jarrott avec Vanessa Redgrave, Glenda Jackson et Nigel Davenport. — Le destin tragique de Marie Stuart et ses dé mêlés avec Elizabeth d'Angleterre. — Évocation historique intéressante et fastueuse. Rythme soutenu. Mise en scène soignée. Excellente interprétation. — A. (2h30)

CFER — LE GARDIEN (5) (The Keeper), Can. 1976. Comédie de T. Drake avec Christopher Lee, Tell Schriber et Sally Gray. — Un infirme qui dirige une clinique psychiatrique profite de son poste pour assouvir sa volonté de puissance. — Parodie plutôt laborieuse des films d'horreur. Quelques bonnes idées. Rythme hésitant. Interprétation convenable. (2h)

**00h00**

CKRS - CBFT — L'USURE DU TEMPS (3) (Shoot the Moon), É.-U. 1981. Drame psychologique de A. Parker avec Albert Finney, Diane Keaton et Dana Hill. — Un écrivain quitte sa famille pour aller vivre avec une jeune maîtresse. — Détails révélateurs de tensions. Notations justes. Mise en scène nerveuse. Interprétation fort satisfaisante. (2h25)

CFRS — SERPICO (3) É.-U. 1973. Drame policier de S. Lumet avec Al Pacino, John Randolph et Tony Roberts. — Un jeune policier intègre lutte contre la corruption chez ses collègues. — Récit vigoureux et percutant tiré de faits authentiques. Suite de scènes colorées et vivantes. Excellente interprétation de Pacino. (3h)

# Vendredi

(suite)

**WCFC** — TODAY'S SPECIAL  
**WPTZ** — GERALDO (1h)  
**WVNY** — HIGHWAY TO HEAVEN (1h)  
**CF** — SPORT BILLY Billy se retrouve chez les Indiens où il pratique leur sport national: le hockey sur gazon. Il devra une fois de plus faire face à la vilaine Vanda et ses «vandals».

**RDS** — L'INTERNATIONAL DE GOLF DE LA PGA (D) En provenance du Castle Pines Golf Club à Castle Rock à Colorado Springs la deuxième ronde de ce tournoi de la PGA. (2h) EN DIRECT

**TSM** — THE INTERNATIONAL PGA GOLF CHAMPIONSHIP (D) En provenance du Castle Pines Golf Club à Castle Rock au Colorado, deuxième journée de compétition de ce tournoi de la PGA. (2h) EN DIRECT

**17h30**

**CBJET** — GOLDEN GIRLS NOTHING TO FEAR BUT FEAR ITSELF. REPRISE  
**CFRS** — LE GRAND JOURNAL (DEUXIÈME ÉDITION)  
**CFCF** — THE COSBY SHOW FOOD FOR THOUGHT.

**CJPM - CFER** — SOUVENIRS D'ÉTÉ R.-Q. - CIVV — LE CLUB DES 100 WATTS NOUVEAU CLIP DE FIN.  
**TV5** — LA LUMIÈRE DU ROCHER REPRISE

**WCAX** — NIGHT COURT  
**WCFC** — READING RAINBOW  
**CF** — A. Z.

**17h50**

**SE** — RETOUR À LA VIE D'UN HOMME DÉCHU (2h10)

**18h00**

**CKRS** — INFO 18  
**CBJET** — NEWSWATCH (1h)  
**CFRS** — LA ROUE CHANCEUSE  
**CFCF** — PULSE (1h)  
**CJPM** — AUJOURD'HUI  
**CFER** — LE MONDE  
**CBFT** — MONTRÉAL CE SOIR  
**R.-Q. - CIVV** — PASSE-PARTOUT ON SE PRÉPARE À HIBERNER.  
**TV5** — GOURMANDISES Noisettes d'agneau en croûte de pommes de terre.

**WCAX** — THE NEWS (1h)  
**WCFC** — 3-2-1 CONTACT  
**WPTZ** — NEWS 5  
**WVNY** — NEWSCENTER 22  
**CF** — INSPECTEUR GADGET  
**FC** — WHO'S HARRY CRUMB? (1h30)

**18h30**

**CKRS - CBFT** — LA COUR EN DIRECT VOITURE D'OCCASION. — LE TOIT QUI COULE.

**CFRS** — GARDEN-PARTY (1h) En reprise à 22h00.

**CJPM - CFER** — CHARIVARI  
**R.-Q. - CIVV** — LASSIE  
**TV5** — DES CHIFFRES ET DES LETTRES

**WCFC** — THE NIGHTLY BUSINESS REPORT

**WPTZ** — NBC NIGHTLY NEWS

**WVNY** — ABC WORLD NEWS

**CF** — BIBI ET GENEVIÈVE Bibi se plaint du rythme monotone de la vie avec Geneviève. Elle trouve une façon originale de briser le rythme.

**18h50**

**TV5** — BONNE SOIRÉE!

**19h00**

**CKRS - CBFT** — LES DÉTECTEURS DE MENSONGES Inv.: Pierre Brassard, JiCi Lauzon et Marie-Soleil Tougas.

**CBJET** — THE FACTS OF LIFE GRAND OPENING avec Cloris Leachman, Kim Fields et Nancy McKeon. REPRISE

**CFCF** — ENTERTAINMENT TONIGHT Aperçu du nouveau film du réalisateur

David Lynch (Twin Peaks) «Wild at Heart» qui met en vedette Nicolas Cage.

**CJPM - CFER** — SANTA BARBARA R.-Q. - CIVV — LES BONS ENNEMIS (2e de 4). Les prisonniers juifs essaient de s'adapter le mieux possible à leur nouvelle vie de prisonniers. Le commandant du camp, le colonel Berry est un pacifiste et il ne veut pas d'histoires. (1h) REPRISE. À suivre

lundi, même heure.

**TV5** — JOURNAL TÉLÉVISÉ DE A2 En reprise à 00h05.

**WCAX** — CBS EVENING NEWS WITH DAN RATHER

**WCFC** — THE MACNEIL / LEHRER NEWSHOUR (1h)

**WPTZ** — JEOPARDY!

**WVNY** — WHEEL OF FORTUNE

**CF** — TÉLÉ-HIBOU

**RDS** — SPORTS 30 (D) EN DIRECT

**TSM** — SPORTSDESK

**19h30**

**CKRS** — EXPLORATION PÊCHE

**CBJET** — GOLDEN GIRLS BLANCHE'S LITTLE GIRL. REPRISE

**CFRS** — 100 LIMITE Anim.: Pierre Brassard et Richard Z. Sirois. Avec la participation de Anthony Kavanagh, Yvon Landry et Jacques Chevalier. — L'actualité sous forme humoristique.

**CFCF** — THE LAST FRONTIER LOST IN TIME. Anim.: John Stoneman. Observation de la nature par l'équipe de la Foundation for Ocean Research. Recherche d'une épave qui aurait coulé il y a quelque 2000 ans dans la Mer Rouge. REPRISE

**CJPM - CFER** — 9-1-1 Avec Richard Desmarais. Afin de tout savoir sur les activités policières et judiciaires de la semaine.

**CBFT** — BOUFFÉE DE SANTÉ Magazine traitant du loisir et des sports accessibles à tous. Avec Louise Poirier et Michel Picard.

**TV5** — L'INFO-5 (DEUXIÈME ÉDITION)

**WCAX** — FAMILY FEUD

**WPTZ** — CHEERS

**WVNY** — RED SOX BASEBALL (D) Les Red Sox de Boston rencontrent les Angels de la Californie. (3h) EN DIRECT

**CF** — AU PAYS DE L'ARC-EN-CIEL

**FC** — YOUNG EINSTEIN (1h30)

**RDS** — UN CONTRE UN (Pd) Deux invités traitent d'une question brûlante de l'actualité sportive.

**TSN** — WIN PLACE SHOW (Pd) Revue hebdomadaire des activités dans le monde des courses sous harnais.

**20h00**

**CKRS - CBFT** — LE NORD ET LE SUD - DEUXIÈME ÉPOQUE (10e de 12). Avec Patrick Swayze, James Read, Lesley-Anne Down et Genie Francis.

— Madeline (Lesley-Ann Down) demande à une actrice de se faire passer pour elle lors d'une rencontre avec Elikanah Bent. (1h) REPRISE

**CBJET** — STREET LEGAL SECURITY EXCHANGE avec Sonja Smits, C. David Johnson et Eric Peterson. — Chuck est impliqué dans un système d'échange d'information secrète avec le père de sa nouvelle admiratrice; Carrie défend une femme d'âge moyen accusée d'avoir battu son mari; Leon et Olivia tentent de venir en aide à l'épouse d'un militant décédé en arctique. (1h) REPRISE

**CFRS** — SORTIR Magazine artistique et culturel. Avec son équipe de chroniqueurs-reporters, Julie Snyder se promène et découvre tout ce qu'il faut savoir sur le monde du spectacle afin de faire le bon choix de films, d'expositions, de concerts, d'événements et de restaurants. (1h)

**CFCF** — BAYWATCH Série dramatique avec David Hasselhoff, Parker Stevenson et Shawn Weatherly. — Les événements quotidiens dans la vie de

maîtres-nageurs du sud de la Californie. (1h)

**CJPM - CFER** — CINÉ-ENQUÊTE AVEC COLUMBO ENTRE LE CRÉPUSCULE ET L'AUBE. (1h54)

**R.-Q. - CIVV** — DROIT DE PAROLE SERIEZ-VOUS FAVORABLE À L'OUVERTURE D'UN CASINO DANS VOTRE VILLE. Anim.: Claire Lamarche. (1h) REPRISE

**TV5** — TELL QUEL POUVELLES CONNECTION. Le réseau vaudois de traitement des déchets ménagers.

**WCAX** — PRIME TIME PETS

**WCFC** — WASHINGTON WEEK IN REVIEW Anim.: Paul Duke. Table ronde sur l'actualité politique de la semaine dans la capitale américaine.

**WPTZ** — BRET MAVERICK (1h)

**RDS** — AUTOUR DU MONDE (Pd)

Revue des principales activités sportives disputées à travers le monde. (1h)

**SE** — L'ARME ABSOLUE (1h30)

**TSN** — BLUE JAYS BASEBALL (D) Les Twins du Minnesota reçoivent les Blue Jays de Toronto. (3h30 appr.) EN DIRECT

**20h30**

**TV5** — TÉLESCOPE LA NUIT ARTIFI-

CIELLE. L'anesthésie générale et péridurale.

**WCAX** — CANDID CAMERA Anim.: Allen Funt. Les meilleurs moments de cette émission diffusée depuis 1947.

**WCFC** — WALL STREET WEEK Anim.: Louis Rukeyser. Table ronde sur l'actualité économique de la semaine sur Wall Street.

**21h00**

**CKRS - CBFT** — NICK, CHASSEUR DE TÊTES LE BAL DES OISEAUX (4e de 6). Avec Hippolyte Girardot et Fanny Cottençon. — Le maire de Perceval entend consacrer un leg à un parc de loisirs. Il demande à Nick de lui trouver un maître d'oeuvre compétent et l'invite à assister au «Bal des oiseaux».

(1h)

**CBJET** — THIRTYSOMETHING ARIZONA avec Timothy Busfield, Polly Draper et Mel Harris. — Faits et gestes d'un groupe d'amis dans la trentaine de la région de Philadelphie. Michael et Hope vont en visite chez les parents de celle-ci, et arrivent à un accord au sujet de leur relation qui n'est plus ce qu'elle était. (1h)

**CFRS** — DOSSIERS MYSTÈRES Avec Jean Coutu. Reportages: une jeune



télé-sag  
télé-sag INC.

CANAL 13

VOTRE CABLO DISTRIBUTEUR

## LUNDI, 13 AOUT

09h00 Viens pour mieux aimer avec Jean Vanier  
 10h00 Déplaçons-nous: Technique de déplacement à domicile chez la personne en perte d'autonomie  
 11h00 4ième Age, la forme j'y tiens  
 11h30 Bien gérer la santé et sécurité  
 12h00 Les communiqués  
 13h00 Plaisir de peindre  
 13h30 Clinique dentaire  
 14h00 Exploration pêche  
 14h30 La santé mentale, une question d'équilibre  
 15h00 Esotérisme expérimental  
 16h00 Les communiqués  
 18h00 Dieu se révèle à toi  
 18h30 Le groupe théâtre Capture  
 19h30 Aujourd'hui en France  
 20h00 Service de préparation au mariage  
 20h30 Sports et plein air  
 21h00 Se guérir soi-même  
 La programmation de 18h00 est en reprise à compter de 23h00

09h30 Plaisir de peindre  
 10h00 Esotérisme expérimental  
 11h00 4ième Age, la forme j'y tiens  
 11h30 Services adaptés et service relais Bell  
 12h00 Les communiqués  
 13h00 Qu'est-ce que tu sais faire  
 13h30 Sports et plein air  
 14h00 Vers des horizons plus vastes  
 14h30 Exploration pêche  
 15h00 Bien gérer la santé et sécurité  
 15h30 Notre destinée divine  
 16h00 Les communiqués  
 18h00 A VOTRE PORTEE  
 volet information  
 18h30 A VOTRE PORTEE  
 volet culturel  
 19h00 Bravo 88  
 19h30 Dieu se révèle à toi  
 20h00 Se guérir soi-même  
 20h30 Laternière vous informe  
 21h00 La mode et ses figures  
 22h00 La santé mentale, une question d'équilibre  
 La programmation de 18h00 est en reprise à compter de 23h00

## MARDI, 14 AOUT

09h00 La loi 146  
 09h30 Viens pour mieux aimer avec Jean Vanier  
 10h30 L'essor agricole du Canada  
 11h00 4ième Age, la forme j'y tiens  
 11h30 Sports et plein air  
 12h00 Les communiqués  
 13h00 La santé mentale, une question d'équilibre  
 13h30 Se guérir soi-même  
 14h00 Parapente  
 14h30 Dieu se révèle à toi  
 15h00 Finances personnelles de Desjardins  
 16h00 Les communiqués  
 18h00 Bien gérer la santé et sécurité  
 18h30 Clinique dentaire du Cégep de Chicoutimi  
 19h00 La grande sortie  
 19h30 Laternière vous informe  
 20h00 Conseil municipal de Jonquière  
 La programmation de 18h00 est en reprise à compter de 23h00

## VENDREDI, 17 AOUT

08h00 Conseil municipal de Jonquière  
 11h00 A votre portée: volet information  
 11h30 A votre portée: volet culturel  
 12h00 Les communiqués  
 13h00 Gala personnalité mode 90  
 14h30 Se guérir soi-même  
 15h00 Laternière vous informe  
 15h30 Montre moi ce que tu peux faire  
 16h00 Les communiqués  
 18h00 A VOTRE PORTEE  
 volet information  
 18h30 A VOTRE PORTEE  
 volet culturel  
 19h00 Service de préparation au mariage  
 20h00 Plaisir de peindre  
 20h30 Esotérisme expérimental  
 21h30 Concert de l'Orchestre symphonique  
 La programmation de 18h00 est en reprise à compter de 23h00

## MERCREDI, 15 AOUT

09h00 Clinique dentaire du Cégep de Chicoutimi  
 09h30 Aujourd'hui en France  
 10h00 Déplaçons-nous: Technique de déplacement à domicile chez la personne en perte d'autonomie  
 11h00 4ième Age, la forme j'y tiens  
 11h30 Danses en ligne  
 12h00 Les communiqués  
 13h00 Conseil municipal de Jonquière  
 15h30 Sports et plein air  
 16h00 Les communiqués  
 18h30 Notre destinée divine  
 19h00 Laternière vous informe  
 19h30 Se guérir soi-même  
 20h00 Village de Sécurité Routière  
 20h30 Exploration pêche  
 21h00 Bien gérer la santé et sécurité  
 La programmation de 18h30 est en reprise à compter de 23h00

## SAMEDI, 18 AOUT

11h00 A VOTRE PORTEE  
 Volet information  
 11h30 A VOTRE PORTEE  
 Volet culturel  
 12h00 Service de préparation au mariage  
 12h30 La sclérose en plaques  
 13h00 Plaisir de peindre  
 13h30 Esotérisme expérimental  
 14h30 Concert de l'Orchestre symphonique

## DIMANCHE, 19 AOUT

09h00 A VOTRE PORTEE  
 volet information  
 09h30 A VOTRE PORTEE  
 volet culturel  
 10h00 Service de préparation au mariage  
 11h00 Plaisir de peindre  
 11h30 Esotérisme expérimental  
 12h30 Concert de l'Orchestre symphonique  
 16h00 A VOTRE PORTEE  
 volet information  
 16h30 A VOTRE PORTEE  
 volet culturel  
 17h00 Service de préparation au mariage  
 17h30 La sclérose en plaques  
 18h00 Plaisir de peindre  
 18h30 Esotérisme expérimental  
 19h30 Concert de l'Orchestre symphonique

IL EST À NOTER QUE LE CANAL COMMUNAUTAIRE SE RESERVE LE DROIT DE CHANGER SA PROGRAMMATION SANS PRÉAVIS.

# Vendredi

(suite)

filles disparaît, dix ans plus tard on retrouve une lettre sans signature, où l'auteur de la lettre dit avoir assisté au meurtre de la jeune fille; plus de quatre cents chevaux sauvages sont tués, personne ne sait qui a perpétré ce massacre ni pourquoi; une mère a été obligée d'assister à l'enlèvement de sa fille, la police est toujours à sa recherche; plusieurs orphelins veulent retrouver leur familles. (1h)

**CFCF** — EQUAL JUSTICE CURSES. Drame avec Cotter Smith, Joe Morton et Jané Kaczmarek. — Un groupe d'avocats idéalistes travaille dans le bureau d'un procureur d'état dans une grande ville américaine. (1h)

**R-Q - CIVV** — BEAU ET CHAUD (1h) En reprise lundi, 16h00.

**TV5** — CINÉMA CINÉMAS Rencontre avec Gérard Depardieu au sujet de son dernier film «Green Card» du réalisateur Peter Weir; entrevue avec la star espagnole Victoria Abril; lettre de cinéaste par Jean-Claude Brisseau; la villa de Greta Garbo; un scénario américain sur De Gaulle; la copie renouée de la bande dessinée Fantasia, créée en 1940. (1h)

**WCAX** — NEWHART Comédie avec Bob Newhart, Mary Frann et Tom Poston. — Un aubergiste du Vermont vit dans un entourage peuplé de curieux personnages.

**WCFC** — FILMS FOR A SUMMER NIGHT: ODD COUPLE WEEK KING KONG. (2h10)

**WPTZ** — SHANNON'S DEAL (1h)

**FC** — COOKIE (1h45)

**RDS** — NASCAR COUPE WINSTON '90 (Pd) En provenance de Watkins Glen Raceway dans l'état de New York, la «Bud At The Glen», course automobile. (1h30)

**21h30**

**WCAX** — WISH YOU WERE HERE Comédie avec Lew Schneider, Sandor Szabo et Anna Feher. — Un comédien décide de tout balancer et de faire le tour du monde secondé de sa caméra vidéo.

**SE** — KICKBOXER (1h40)

**21h54**

**CJPM - CFER** — TIRAGES DE «LA MI-NI» - «PROVINCIALE»

**22h00**

**CKRS - CBFT** — LE TÉLÉJOURNAL

**CBJET** — THE NATIONAL

**CFRS** — GARDEN-PARTY (1h) Reprise de 18h30.

**CFCF** — UNSOLVED MYSTERIES Anim.: Robert Stack. Dossiers criminels présentés au public afin de régler des cas qui demeureraient autrement sans solution. (1h)

**CJPM - CFER** — CRIMES EN SOLDE LES SECRETS DU SOLEIL. Série policière avec Winston Rekert, Jonathan Welsh et Dixie Seattle. — Un ex-agent secret mène avec brio les différentes enquêtes qu'on lui confie. (1h app.)

**R-Q - CIVV** — PARLER POUR PARLER LES AMOURS DE VACANCES. Janette Bertrand reçoit six personnes qui ont vécu des amours de vacances qui ont bouleversé leur vie, pour le meilleur ou pour le pire. (1h) REPRIS

**TV5** — ESPACE FRANCO-PHONIE Houphouéboigny, le sage de Yamoussoukro.

**WCAX** — ROOM FOR ROMANCE Comédie romantique avec Don Dovello et Rebecca Harold. — Histoires où se mêlent amour, mystère et conflits personnels qui ont pour cadre Manhattan. (1h)

**WPTZ** — MIDNIGHT CALLER Série dramatique avec Gary Cole, Wendy

Kilbourne et Arthur Taxier. — Un ancien policier anime une tribune téléphonique radiophonique dont il se sert pour résoudre des crimes. (1h)

**22h20**

**CKRS - CBFT** — LE POINT

**22h22**

**CBJET** — THE JOURNAL

**22h30**

**TV5** — DEUIL EN 24 HEURES (Dern. de 4). Avec Richard Bohringer, Alain Cuny, Pierre Clementi, Laszlo Szabo et Laure Duthilleul. — Caillol et Carvin poursuivent leur voyage tandis que les conducteurs de camions trouvent un abri et que les tankistes abandonnent leurs chars dans les champs. (1h)

**WVNY** — A CURRENT AFFAIR

**RDS** — BASEBALL DES EXPOS (D) En provenance du Dodger Stadium à Los Angeles, les Dodgers reçoivent les Expos de Montréal. (3h) EN DIRECT

**22h40**

**CKRS - CBFT** — LA MÉTÉO

**22h45**

**CKRS - CBFT** — LES NOUVELLES DU SPORT

**FC** — STEALING HOME (1h45)

**22h54**

**CJPM - CFER** — TIRAGES DE «LA QUOTIDIENNE» - «BANCO»

**23h00**

**CKRS - CBFT** — L'HEURE G (1h)

**CBJET** — NEWSWATCH

**CFRS** — LE GRAND JOURNAL

**CFCF** — CTV NATIONAL NEWS

**CJPM - CFER** — LES NOUVELLES TVA Nouvelles nationales, internationales et locales. Météo et sports.

**R-Q - CIVV** — PREMIÈRE LIGNE LE MOUVEMENT ÉCOLOGIQUE. Anim.: Dominique Payette. (1h) REPRIS

**WCAX** — THE NEWS

**WPTZ** — NEWS 5 NIGHTSIDE

**WVNY** — NEWSCENTER 22

**23h10**

**WCFC** — CINÉMA 57 THE BEAUTY AND THE BEAST. (1h45) En français, sous-titré anglais.

**SE** — LES LIAISONS DANGEREUSES (2h)

**23h30**

**CBJET** — GOOD ROCKIN' TONITE Avec Stu Jeffries. (1h)

**CFRS** — SPORTS PLUS

**CFCF** — PULSE

**TV5** — CARGO DE NUIT Asoha, groupe belge; le rocker Nick Cave; Clive Barker, pilier de la littérature fantastique et réalisateur de longs métrages; Thierry Demey, ingénierie du son; le groupe Vincent Van Gogh.

**WCAX** — THE ARSENIO HALL SHOW (1h)

**WPTZ** — THE TONIGHT SHOW (1h)

**WVNY** — ABC NEWS NIGHTLINE

**TSN** — SPORTSDESK

**23h45**

**CJPM** — CINÉ-LUNE MARIE STUART, REINE D'ÉCOSSE. (2h30)

**CFER** — CINÉ-LUNE LE GARDIEN. (2h)

**00h00**

**CKRS - CBFT** — CINÉMA L'USURE DU TEMPS. (2h25)

**CFRS** — CINÉ FRISONS SERPICO. (3h)

**CFCF** — THE ARSENIO HALL SHOW (1h)

**WVNY** — TWILIGHT ZONE Émission de science-fiction.

**TSN** — CANADIAN MOTORSPORT WEEKLY (R)

**00h05**

**TV5** — JOURNAL TÉLÉVISÉ DE A2 Reprise de 19h00.

**00h30**

**CBJET** — CBC LATE NIGHT NOT NOW COMRADE. (2h)

**WCAX** — MAGNUM, P.I. (1h)

**WPTZ** — LATE NIGHT WITH DAVID LETTERMAN (1h)

**WVNY** — ÉMISSION PUBLICITAIRE

**FC** — DEEPSTAR SIX (1h45)

**TSN** — TOPRANK BOXING (R) (1h30)

**00h35**

**TV5** — L'INFO-5 (DEUXIÈME ÉDI-

TION) Reprise de 19h30.

**01h00**

**CFCF** — CINÉMA 12 PLACES IN THE HEART. (2h15)

**01h05**

**TV5** — TELL QUEL POUBELLES CONNECION. Reprise de 20h00.

**01h10**

**SE** — LES COULISSES DE L'EXPLOIT (2h05)

**01h30**

**WPTZ** — AFTER HOURS

**RDS** — LES COURSES À BLUE BONNETS (Pd)

**01h35**

**TV5** — TÉLESCOPE LA NUIT ARTIFICIELLE. Reprise de 20h30.

**02h00**

**WPTZ** — SMASH HITS

**RDS** — SPORTS 30 (D) EN DIRECT

**TSN** — SPORTSDESK

**02h05**

**TV5** — CINÉMA CINÉMAS (1h) Reprise de 21h00.

**02h15**

**FC** — THE RETURN OF COUNT YORGA (1h45)

**02h30**

**WPTZ** — FRIDAY NIGHT VIDEOS (1h)

**RDS** — L'INTERNATIONAL DE GOLF DE LA PGA (R) En provenance du Castle Pines Golf Club à Castle Rock à Colorado Springs la deuxième ronde de ce tournoi de la PGA. (2h)

# Samedi

## 18 AOÛT

**5h00**

**WPTZ** — FAMILY TIES

**SE** — KICKBOXER (1h40)

**5h30**

**CFCF** — VIDEO GOLD

**WPTZ** — WEBSTER

**RDS** — UN CONTRE UN (R)

**5h45**

**FC** — SCREWBALL HOTEL (1h45)

**6h00**

**CFCF** — HERCULES

**WPTZ** — FUNTASTIC WORLD OF HANNA BARBERA Dessins animés. (2h)

**WVNY** — WOLF ROCK POWER HOUR (1h)

**RDS** — J. À LA PÊCHE (R) Pêche au au doré en provenance du lac Kesagami, en Ontario.

**TSN** — A.W.A. CHAMPIONSHIP WRESTLING (R) (1h)

**6h30**

**CFCF** — DUCK TALES

**RDS** — LES COURSES À BLUE BONNETS (R)

**6h40**

**SE** — POLICE ACADEMY. VILLE EN OTAGE (1h25)

**7h00**

**CFCF** — THE SMOGGIES

**WCAX** — INSPECTOR GADGET

**WCFC** — SESAME STREET (1h)

**WVNY** — MARVEL ACTION UNIVERSE (1h)

**CF** — BOZO ET CIE

**RDS** — SPORTS 30 (R)

**TSN** — SPORTSDESK

**7h15**

**CF** — SUR LA RUE TABAGA

**7h30**

**CFCF** — THE ROCKETS LOST IN THE JUNGLE.

**WCAX** — M.A.S.K.

**CF** — LES RÊVES DE JEANNOT

**FC** — THREE FACES WEST (1h25)

**RDS** — SÉRIE GM MOTORSPORT '90 (R) En provenance du circuit du Mont-Tremblant, la série Player's / GM. (1h)

**TSN** — 1990 WORLD MOTORCYCLE GRAND PRIX CHAMPIONSHIP (Pd) Faits saillants du Grand Prix motocycliste de Hollande enregistré à Assen le 30 juin dernier. (1h)

**7h55**

**CBFT** — HORAIRE

**8h00**

**CKRS - CBFT** — LES AVENTURES DE L'OURS COLARGOL Dessins animés.

**CFCF** — EXTRA! EXTRA! WEATHER.

**WCAX** — DINK, THE LITTLE DINO-SAUR

**WCFC** — NATIONAL AUDUBON SOCIETY SPECIALS (1h) REPRIS

**WPTZ** — KISSYFUR Dessins animés.

**WVNY** — A PUP NAMED SCOOBY DOO

**CF** — DISNEY POUR TOUS WINNIE L'OURSON.

**8h05**

**SE** — À GAUCHE EN SORTANT DE L'ASCENSEUR (1h25)

**8h15**

**CKRS - CBFT** — GRISU, LE PETIT DRAGON Dessins animés.

**CFCF** — WVNY — DISNEY'S GUMMY BEARS / WINNIE THE POOH HOUR (1h)

**WCAX** — CALIFORNIA RAISINS

**WPTZ** — CAMP CANDY Dessins animés.

**CF** — SALUT DISNEY! (1h)

**RDS** — L'UNIVERS DE LA PÊCHE (R)

**TSN** — CANADIAN MOTORSPORT WEEKLY (R)

**8h55**

**FC** — THE PIT AND THE PENDULUM (1h20)

**9h00**

**CKRS - CBFT** — LE VOYAGE FANTASTIQUE DE TY ET UAN Dessins animés.

**CJPM - CFER** — G.I. JOE Dessins animés.

**WCAX** — JIM HENSON'S MUPPET BABIES (1h)

**WCFC** — THE COPUTER CHRONICLES

**WPTZ** — CAPTAIN N: THE GAME-MASTER

**RDS** — BASEBALL DES EXPOS (R) En provenance du Dodger Stadium à Los Angeles, les Dodgers reçoivent les Expos de Montréal. (3h)

**TSN** — THOROUGHbred DIGEST (R)

**9h15**

**CBJET** — THOUGHT FOR TODAY

**9h20**

**CBJET** — YOGA FOR STRESS

**9h30**

**CKRS - CBFT** — IL ÉTAIT UNE FOIS L'ESPACE Dessins animés.

**CBJET** — UNDER THE UMBRELLA TREE

**CFCF** — 5-4-3-2-RUN Avec Andrew Cochrane.

**CJPM** — LES TRANSFORMEURS LA PLANÈTE CAUCHEMAR. Dessins animés.

**CFER** — OU SONT LES ENFANTS DE LA TERRE? Reportages sur les pays du tiers-monde. (1h)

**WCFC** — ALL ABOUT TRAINS Anim.: Chuck Daley. Les trains à modèle réduit.

**WPTZ** — THE KARATE KID Dessins animés.

**WVNY** — SLIMER & THE REAL GHOSTBUSTERS (1h)

**CF** — CES COQUINS DE POULPES

**SE** — CAT BALLOU (1h35)

**TSN** — WORLD OF HORSE RACING (R)

**10h00**

**CKRS - CBFT** — LES CONTREBANDIERS LES ENRÔLEURS. Avec Oliver Tobias, Sarah Morton et Hugh Ellis. — En Angleterre, au début du XIXe siècle, un contrebandier s'empare d'une jeune châtelaine.

**CBJET** — SESAME STREET (1h)

**CFER** — ALVIN Dessins animés.

**CFCF** — PUTTNAM'S PRAIRIE EMPORIUM CAREER MOVES. Les enfants discutent de leur avenir.

**CJPM** — PUNKIE Avec Soleil Moon Frye et George Gaynes. — Une fillette dont le père a quitté le foyer et que la mère a abandonnée, se réfugie chez un vieux grincheux.

# Samedi

(suite)

**WCAX** — PEE WEE'S PLAYHOUSE  
**WCFE** — HOMETIME  
**WPTZ** — JETSONS Dessins animés. (1h)  
**CF** — LES ANIMAUX MAGIQUES  
**TSN** — THE INTERNATIONAL PGA GOLF CHAMPIONSHIP (R) En provenance du Castle Pines Golf Club à Castle Rock au Colorado, deuxième journée de compétition de ce tournoi de la PGA. (2h)  
**10h15**  
**CF** — DARE DARE MOTUS  
**FC** — SHE'S OUT OF CONTROL (1h35)  
**10h30**  
**CKRS - CBFT** — LES HÉRITIERS ANESSI AU ROYAUME DE TONGA. De jeunes artisans se préparent à succéder à un membre de leur famille.

**CFRS** — SCOUBIDOU LE TAUREAU VOLANT. Dessins animés.  
**CFCF** — TEENAGE MUTANT NINJA TURTLES NINJA SWORD OF NOWHERE.  
**CJPM** — PAUL ET LES JUMEAUX Aventures avec Andrew Sabiston, Marlene McPhail et Sunny Besen-Thrasher. — Les jumeaux Annie et Tom sont deux adolescents curieux et inventifs qui s'amuse à jouer les fins limiers. De plus, ils mettent en application les principes scientifiques qu'ils ont appris à l'école.  
**CFER** — LES P'TITS BONSHOMMES  
**WCAX** — GARFIELD AND FRIENDS (1h)  
**WCFE** — THE COLLECTORS  
**WVNY** — BEETLEJUICE  
**CF** — LES ENFANTS DE LA RUE DEGRASSI  
**11h00**  
**CKRS** — BOUFFEE DE SANTÉ Magazine traitant des loisirs et des sports accessibles à tous. Avec Louise Poirier et Michel Picard.  
**CBJET** — SHARON, LOIS AND BRAM'S ELEPHANT SHOW

**CFRS** — LES TORTUES NINJA UNE EMISSION AGITEE. Dessins animés.  
**CFCF** — RENOVATION ZONE  
**CJPM** — NATURE ENJEU Avec Yves Blouin. Outre son caractère informatif, cette série vise également à proposer des solutions afin de protéger l'environnement.  
**CFER** — C.O.P.S. Dessins animés.  
**CBFT** — LES HÉROS DU SAMEDI TENNIS DE TABLE. Enregistrée au Tennis de St-Eustache. Simple masculin avec Jean-Philippe Champagne et Ghyslain Hétu. Simple féminin avec Cathy Laliberté et Kim Robin. Anim.: Gordon Sawyer. Analyste: Michel Goyette. (1h)  
**WCFE** — PIERRE FRANÉY'S CUISINE RAPIDE  
**WPTZ** — DENVER, THE LAST DINOSAUR Dessins animés.  
**WVNY** — THE BUGS BUNNY & TWEETY SHOW (1h)  
**CF** — A.Z.  
**11h05**  
**SE** — BÉTELGEUSE (1h35)  
**11h30**  
**CKRS** — LES MAÎTRES DE L'ANIMA-

**TION**  
**CBJET** — WONDERSTRUCK Anim.: Bob McDonald.  
**CFRS** — SUPER... SAUTÉ! Anim.: Jacques Lussier et Joël Legendre. Des jeunes de 8 à 13 ans se font compétition dans divers jeux.  
**CFCF** — BOB IZUMI'S REAL FISHING SHOW HONEY HOLE WITH SHAWN / TOURNAMENT INTRO.  
**CJPM** — MAGAZINE MONTREAL Avec Nicole Simard. La découverte de Montréal via trois reportages extérieurs. Reportages: un tunnel sous le Mont-Royal; les oeuvres d'Alfred Laliberté; la découverte de Lachine.  
**CFER** — GHOSTBUSTERS Dessins animés.  
**WCAX** — RUDEDOG AND THE DWEEBS  
**WCFE** — THE FRUGAL GOURMET Anim.: Jeff Smith.  
**WPTZ** — EMISSIONS PUBLICITAIRES (1h30)  
**CF** — TÉLÉ-HIBOU  
**11h50**  
**FC** — LISTEN TO ME (1h55)

## Cine-Télé

## SAMEDI 18 AOÛT

**12h00**  
**CJPM** — LE RETOUR DES AGENTS TRÈS SPÉCIAUX (5) (The Return of the Man from U.N.C.L.E.) É.-U. 1983. Drame d'espionnage de R. Austin avec Robert Vaughn, David McCallum et Gayle Hunnicutt. — Deux anciens agents secrets reprennent du service pour lutter contre un mégalo-mane. — Reprise des recettes d'une série à succès. Suspense tempéré d'humour. Mise en scène fonctionnelle. Interprétation déga-gée. Film tourné pour la télévisi-on. (2h)

**13h00**  
**CKRS - CBFT** — MON PÈRE, CE HÉROS (1re de 2). (5) (The Patchwork Hero), Aust. 1981. Comédie dramatique de C. Thompson, N. Price et M. Colcan avec Damon Harriman, Stephen Bisley et Monica Maughan. — Un marin s'établit dans un village pour s'occuper de son jeune fils après la mort de sa femme. — Scène anecdotique. Approche assez réaliste. Réalisation inégale. Interprètes sympathiques. Film tourné pour la télévision. (2h) Suite le samedi suivant à la même heure.

**13h30**  
**CFER** — LE DERNIER CLAIRO (4) (Taps), É.-U. 1981. Drame social de H. Becker avec George C. Scott, Timothy Hutton et Sean Penn. — Des élèves d'une école militaire occupent l'institution pour en empêcher la fermeture. — Sujet intéressant. Développements forcés. Utilisation adroite du décor. Interprétation convain-cante. — A. (2h30)

**14h00**  
**CJPM** — A LA RECHERCHE DE L'EXISTENCE DE JÉSUS (6) É.-U. 1979. Documentaire de H. Schellerup avec Brad Crandall, John Rubinstein et Morgan Brittany. — Exposé de diverses hypothèses entourant la vie de Jésus. — Approche naïve et mala-droite. Mélange de documents et de scènes dramatisées. Affirma-tions inexactes ou confuses. Inter-prétation médiocre. — A. (2h)

**14h30**  
**CFRS** — L'HABIT NE FAIT PAS LA FEMME (5) (Change of habit) É.-U. 1969. Comédie dramatique de W. Graham avec Elvis Presley, Mary Tyler Moore et Barbara McNair. — Trois religieuses en civil deviennent les aides d'un jeune médecin dans un quartier défavorisé. — Traitement superficiel d'un thème social intéressant en soi. Mise en scène molle. Interprétation peu convaincante. (2h)

**18h00**  
**CFER** — LA POURSUITE MORTELLE (5) (Chase), É.-U. 1985. Drame policier de R. Holcomb avec Jennifer O'Neill, Robert S. Woods et Michael Parks. — Dans une petite ville de province, une avocate lutte contre des rustres qui veulent lyncher un innocent. — Intrigue mouvementée mais peu plausible. Mise en scène convenable. Contexte superbe. Inter-prétation adéquate. Film tourné pour la télévision. (2h)

**19h30**  
**CKRS - CBFT** — LE VOYAGE FANTASTIQUE DE SINBAD (4) (The Golden Voyage of Sinbad), G.-B. 1973. Conte de G. Hessler avec John Philip Law, Caroline Munro et Tom Baker. — Sinbad et son équipage partent à la recherche d'un trésor sur une île légendaire. — Intrigue conventionnelle. Tru-cages donnant vie à plusieurs êtres fantastiques. Nombreux ef-fets réussis. Interprétation dans la note. — E. (2h30)

**R.-Q. - CIVV** — ATTENTION, UNE FEMME PEUT EN CACHER UNE AUTRE (4) Fr. 1983. Comédie de G. Lautner avec Miou-Miou, Roger Hanin et Eddy Mitchell. — À l'insu des intéressés, une femme partage sa vie entre deux emplois et deux foyers. — Sujet délicat traité avec finesse. Mise en scène au rythme soutenu. Ensemble inté-ressant. Bons interprètes. (2h)

**20h00**  
**CFRS** — TRON (3) É.-U. 1982. Science-fiction de S. Lisberger avec Jeff Bridges, David Warner et Bruce Boxleitner. — Un ingénieur en électronique se retrouve à l'in-

térieur d'un ordinateur sophisti-qué où il découvre un mini-monde surprenant. — Vision imaginative d'un monde fantastique. Traite-ment fascinant. Réalisation fort originale. Interprétation dans le ton voulu. — E. (2h)  
**CJPM - CFER** — BLADE RUNNER (3) É.-U. 1982. Science-fiction de R. Scott avec Harrison Ford, Rutger Hauer et Sean Young. — En l'an 2019, un détective privé fait la chasse à des robots d'appare-nance humaine. — Vision futuriste fascinante. Mélange habile de science-fiction et d'enquête poli-cière. Mise en scène adroite. Mu-sique envoûtante. Interprétation fort satisfaisante. (2h30)

**21h30**  
**R.-Q. - CIVV** — STARFLIGHT I (5) (Starflight: The Plane That Couldn't Land), É.-U. 1983. Science-fiction de J. Jameson avec Lee Majors, Hal Linden et Lauren Hutton. — Un nouvel avion ultra-rapide est entraîné dans l'espace et entre en orbite au tour de la Terre. — Éléments clichés des films à catastrophe placés dans un contexte de science-fiction. Trai-tement inégal. Quelques bons tru-cages. Interprétation acceptable. Film tourné pour la télévision. — A. (1h55)

**22h30**  
**CKRS - CBFT** — LES DIAMANTS DE L'OUBLI (5) (The Memory of Eva Ryker) É.-U. 1980. Drame policier de W. Grauman avec Natalie Wood, Robert Foxworth et Ralph Bellamy. — Un policier devenu écrivain cherche à éclaircir le mys-tère entourant le naufrage d'un pa-quebot. — Intrigue compliquée et artificielle. Mise en scène consciencieuse. Interprétation inégale. Film tourné pour la télévisi-on. OU:  
**JE HAIS LES ACTEURS** (4) Fr. 1986. Comédie policière de G. Krawczyk avec Jean Poiret, Bernard Blier et Patrick Floersheim. — À Hollywood en 1942, plu-sieurs meurtres se produisent au cours d'un tournage. — Adapta-tion d'un roman de Ben Hecht.

Pastiche amusant du cinéma amé-ricain. Bonne reconstitution d'é-poque. Rythme vif. Interprétation parfois excessive. — A. (2h30) L'un de ces films sera présenté en cas de pluie seulement.

**23h30**  
**CJPM** — L'HOMME D'ISTAMBUL (4) Esp. 1965. Aventures de A. Isasi avec Horst Buchholz, Sylva Koscina et Perrette Pradier. — Une policière venue à Istanbul pour enquêter sur la disparition d'un savant obtient la collabora-tion d'un aventurier fantasque. — Fantaisiste et désinvolte. Techni-que habile. Rebondissements nom-breux. Interprétation déga-gée. (2h30)  
**CFER** — LE TATOUAGE (4) (Mark of the Devil), G.-B. 1985. Drame fantastique de V. Guest avec Dirk Benedict, Burt Kwouk et Jenny Seagrove. — Après avoir assassiné un préteur sur gages un peu sor-cier, un jeune homme voit son corps envahi par un tatouage re-présentant son crime. — Episode de la série «Hammer House». Scé-nario assez fouillé. Suspense bien dosé. Mélange habile de genres. Interprétation dans la note. Film tourné pour la télévision. (2h)

**00h00**  
**CFRS** — LOULOU (4) Fr. 1979. Drame de meurtres de M. Pialat avec Isabelle Huppert, Gérard Depardieu et Guy Marchand. — Une jeune femme quitte son mari pour aller vivre avec un désœuvré. — Vision crûment réaliste d'une vie marginale. Construction schéma-tique. Réalisation drue. Inter-prètes de valeur. (1h55)

**01h00**  
**CKRS - CBFT** — UN ÉLÉPHANT CA TROMPE ÉNORMEMENT (4) Fr. 1976. Comédie de meurtres de Y. Robert avec Jean Rochefort, Danièle Delorme et Anny Duperey. — Les difficultés sentimentales de quatre quadragénaires, amis de longue date. — Tableau à la fois ironique et sympathique. Unité maintenue à travers des intrigues divergentes. Commentaire en voix-off intéressant. Interprétation juste. (2h15)

# Samedi

(suite)

12h00

**CKRS - CBFT** — UNIVERS INCONNUS L'ÉCOLE D'ÉQUITATION ESPAGNOLE DE VIENNE. L'école d'équitation pratique depuis plus de quatre siècles l'élevage de splendides chevaux de race originaires d'Espagne. Ils sont montés et dressés par des cavaliers virtuoses qui se produisent en de remarquables numéros chorégraphiques. (1h)

**CBJET** — STAR TREK ALTERNATIVE FACTOR. Science-fiction avec William Shatner. (1h) REPRISE

**CFRS** — LES PIERRAFEU EN CULOTTES COURTES LE GRAND DÉMÈNAGEMENT. Dessins animés.

**CFCF** — MAPLE LEAF WRESTLING (1h)

**CJPM** — CINÉ WEEK-END LE RETOUR DES AGENTS TRÈS SPÉCIAUX. (2h)

**CFER** — K-2000 Aventures avec David Hasselhoff et Edward Mulhare. — Un justicier solitaire combat le crime au volant d'une indestructible Trans Am. (1h)

**WCAX** — RAGGEDY ANN AND ANDY  
**WCFE** — THE JOY OF PAINTING Anim.: Bob Ross.

**WVNY** — ÉMISSIONS PUBLI-  
TAIRES (1h30)

**CF** — LES AMIS RATONS

**RDS** — SPORTS 30 (R)

**TSN** — SPORTSDESK

12h30

**CFRS** — LE PETIT JOURNAL Avec Johanne de Bellefeuille.

**WCAX** — CBS STORYBREAK

**WCFE** — THE VICTORY GARDEN Anim.: Peter Seabrook.

**CF** — LES MINISCULES

**RDS** — L'INTERNATIONAL DE GOLF DE LA PGA (R) En provenance du Castle Pines Golf Club à Colorado Springs, la deuxième ronde de ce tournoi de la PGA. (2h)

**TSN** — FORMULA 2000 AUTO RACING SERIES (Pd) En provenance de Mosport en Ontario.

12h40

**SE** — LE MONDE SELON CLÉMENCE (1h40)

13h00

**CKRS - CBFT** — CINE-FAMILLE MON PÈRE, CE HÉROS. (2h) Suite le samedi suivant à la même heure.

**CBJET** — CANADIAN GARDENER Anim.: Bob Switzer et Dave Tarrant.

**CFRS** — LES SUPER ÉTOILES DE LA LUTTE Les meilleurs combats de la W.W.F. Anim.: Guy Hauray, Comm.: Édouard Carpentier et Raymond Rougeau. (1h)

**CCF** — SATURDAY CINEMA SAMARITAN: THE MITCH SNYDER STORY. (2h30)

**CFER** — LES JOYEUX NAUFRAGÉS Comédie mettant en vedette Bob Denver, Alan Hale et Jim Backus. — Les aventures d'un groupe de touristes dont l'embarcation échoue sur une île déserte des tropiques.

**WCAX** — CBS MAJOR LEAGUE BASEBALL (D) Les Red Sox de Boston reçoivent les Angels de la Californie, OU: les Brewers de Milwaukee reçoivent les Royals de Kansas City. (3h) EN DIRECT

**WCFE** — THE SATURDAY MATINEE THE VIRGINIAN. (1h30)

**WPTZ** — WWF WRESTLING Lutte de la World Wrestling Federation. (1h)

**CF** — LABO LABO

**TSN** — THE GREAT NORTHERN HORSE SHOW (D) Compétition équestre en provenance de Col-

lingwood en Ontario. (2h30) EN DIRECT

13h30

**CBJET** — FISH'N CANADA Anim.: Reno et Angelo Viola.

**CFER** — CINÉMAX LE DERNIER CLAIRON. (2h30)

**R.-Q. - CIVV** — PAUSE MUSICALE

**WVNY** — A COMMUNIQUER

**CF** — LES CADETS DE LA FORÊT

13h45

**FC** — WEEKEND AT BERNIE'S (1h45)

14h00

**CBJET** — DRIVER'S SEAT Anim.: Ted Latusus et Tony Whitney. Sujets: la Nissan 300ZX Turbo; la Suzuki Samourai; le jeu vidéo «Hard Drivin'!»; les soins esthétiques qu'une voiture demande avec Abel Car Care. REPRISE

**CFRS** — BASEBALL 90 Anim.: Guy Bertrand. Magazine sur le baseball.

**CJPM** — CINÉ WEEK-END À LA RECHERCHE DE L'EXISTENCE DE JÉSUS. (2h)

**R.-Q. - CIVV** — COMMUNICATION DANS LES ORGANISATIONS LA DYNAMIQUE DU PROCESSUS COMMUNICATIF. Un cours offert par la Télé-Université. (1h)

**TV5** — MERS ET MERVEILLES AMIS ET ENNEMIS. À la découverte des requins des dauphins. (1h)

**WPTZ - WVNY** — ÉMISSION PUBLICITAIRE

**CF** — SABLONIN

14h20

**SE** — LA LUMIÈRE DU LAC (1h30)

14h30

**CBJET** — PEOPLE AND DOGS Anim.: Norm Murray. Sujet: les races pures par rapport aux races mélangées.

**CFRS** — CINÉMA QUATRE SAISONS L'HABIT NE FAIT PAS LA FEMME. (2h)

**WCFE** — YA DONE GOOD! Profil de la révérende Charleszetta (Mother) Waddles, qui est à la tête de la Perpetual Mission, une œuvre de charité de Détroit qui vient en aide à quelque 100 000 personnes en difficulté de cette ville.

**WPTZ** — 1990 LPGA GOLF (D) Le Big Apple Classic, tournoi de golf. (1h30) EN DIRECT

**WVNY** — VOLVO TENNIS (D) Tournoi de tennis. (2h) EN DIRECT

**CF** — CINÉASTES DE LA FAUNE

**RDS** — UN CONTRE UN (R)

15h00

**CKRS - CBFT** — L'UNIVERS DES PORTS (1h30)

**CBJET** — CBC SPORTS WEEKEND Anim.: Ken Daniels. Reportages: en direct du Terry Fox Stadium à Ottawa, le «Corona Challenge», match de soccer opposant les équipes de calibre olympique, du Canada et du Mexique; faits saillants de la compétition équestre le «World Equestrian Games», en provenance de Stockholm en Suède. (3h)

**R.-Q. - CIVV** — FORMATION CONTINUE EN SCIENCES DE LA SANTÉ HYPERTENSION ARTÉRIELLE ET GROSSESSE. Un cours de l'Université Laval. (1h)

**TV5** — MON OEIL Portraits de quelques Suisses qui sortent de l'ordinaire. (1h)

**WCFE** — MYSTERY! THE RETURN OF SHERLOCK HOLMES: THE BRUCEPARTINGTON PLANS avec Jeremy Brett et Edward Hardwicke. — Messieurs Holmes et Watson enquêtent sur un décès dans le métro londonien et sur la disparition de documents secrets des Forces navales de Sa Majesté. (1h) REPRISE

**CF** — LA MONTAGNE DE FEU

**RDS** — CHAMPIONNAT CANADIEN DE MOTOCYCLETTES (R) En provenance de Westwood.

15h30

**CFCF** — T & T JUNKYARD BLUES.

**CF** — DENIS LA MALICE

**FC** — FRESH HORSES (1h45)

**RDS** — AUTOUR DU MONDE (Pd)

Revue des principales activités sportives disputées à travers le monde. (1h)

**TSN** — CANADIAN LITTLE LEAGUE BASEBALL CHAMPIONSHIP (D) En provenance de Stoney Creek en Ontario, championnat de baseball des ligues mineures. (1h30) EN DIRECT

15h50

**SE** — ENTRE DEUX PLAGES (2h05)

16h00

**CFCF** — WIDE WORLD OF SPORTS Reportages: rencontre piste et pelouse canadienne senior, en provenance de Montréal; rencontre de natation Swim Canada, en provenance d'Etobicoke en Ontario; compétition équestre Travers Stakes, en provenance de Saratoga en Floride; championnat international de plongeon en provenance de Boca Raton en Floride. (2h)

**CJPM** — L'AVENTURE Avec Gaston Lepage. Découvrez chaque semaine, avec une personnalité du domaine artistique, un lieu privilégié de loisir, de chasse ou de pêche au Québec. Inv.: Sylvie Bernier. REPRISE

**CFER** — L'ESPRIT D'AVENTURE En compagnie d'explorateurs, observation de la faune et la flore des quatre coins du monde. (1h)

**R.-Q. - CIVV** — ÉCONOMIE DU TRAVAIL MARCHÉS INTERNES DU TRAVAIL. Un cours offert par la Télé-Université. (1h)

**TV5** — CARRÉ VERT LE BOIS ET LE VIN. Les tonneaux pour le vin; une entrevue avec un sommelier; le carnaval du Puy.

**WCAX** — THE INTERNATIONAL (D) Tournoi de golf. (2h) EN DIRECT

**WCFE** — A WORLD OF IDEAS WITH BILL MOYERS Anim.: Bill Moyers. Interviews avec des gens qui proposent des idées que l'on entend rarement à la télévision.

**WPTZ** — SATURDAY SPORTS SHOWCASE OLYMPIC U.S. DIVING. Compétition de plongeon. (2h)

**CF** — INSPECTEUR GADGET

16h30

**CKRS - CBFT** — PASSEPORT POUR... Un sympathique voyage en cinq étapes à travers le Canada. LE MANITOBA. Une aventure qui va du port nordique de Churchill au désert du parc de Spruce Wood.

**CFRS** — ACTION RÉACTION Anim.: Pierre Lalonde. Inv.: Luc de Larochellière et Jano Bergeron. REPRISE

**CJPM** — DOUBLE DÉFI REPRISE

**TV5** — LES ANIMAUX DU MONDE MAGIE DANS UN OEUIL D'OR. Les crapauds, les tritons, les salamandres et les grenouilles. REPRISE

**WCFE** — PAINTER'S WORLD THE ARTIST AND THE NUDE. Le nu dans la peinture de la Renaissance à aujourd'hui.

**WVNY** — WIDE WORLD OF SPORTS (1h30)

**CF** — ZIG ZAG

**RDS** — LE MONDE DES COURSES (R) Revue des derniers événements dans le monde des courses de chevaux présentées à travers l'Amérique du Nord.

17h00

**CKRS** — L'AMOUR EN ACTION (1h)

**CFRS** — TOUR SOLEIL LAC ST-JEAN «EST». Michel Thiffault et Joan Simard nous feront découvrir villes ou municipalités de la région du Saguenay-Lac-St-Jean, ainsi que leurs alentours.

**CJPM - CFER** — VIDÉO STAR Avec Mike Gauthier.

**CBFT** — EXPÉDITION LA PÊCHE À L'ÂGE NUCLEAIRE (LAC ONTARIO). — LA PÊCHE EN ESTRIE. Magazine traitant de la pêche sportive avec Henri Bergeron et Raymond Carignan, pêcheur professionnel.

**R.-Q. - CIVV** — LES SAISONS DFS.

**OISEAUX BIENFAITS DE LA CHALEUR.** Un regard sur les oiseaux qui vivent sous les tropiques. (1h)

**TV5** — DES TRAIN PAS COMME LES AUTRES CONGO Océan (2e de 4). À la découverte du Congo par le biais de ses chemins de fer. (1h) REPRISE

**WCFE** — AMISH COOKING FROM QUILT COUNTRY THE BEEF IS HERE. Plats de bœuf.

**CF** — KIDD VIDÉO

**RDS** — LA BOXE TOP RANK À RDS (R) Adversaires à confirmer. (1h30)

**TSN** — WOMEN'S SENIOR NATIONAL FIELD HOCKEY CHAMPIONSHIP (D) Championnat de hockey sur gazon (femmes) en provenance de Vancouver en Colombie-Britannique. (1h30) EN DIRECT

17h15

**FC** — BIG (1h45)

17h30

**CFRS** — LE GRAND JOURNAL (PREMIÈRE ÉDITION)

**CJPM - CFER** — BATMAN LE SCÉNARIO DU PINGUIN (1re de 3). Avec Adam West et Burt Ward.

**CBFT** — LA MER À VOIR Les richesses de l'univers maritime: le Saint-Laurent, le Golfe, les Grands Lacs, l'Atlantique, l'Arctique. Narration: Michel Keable. FRAIS LES POISSONS! L'itinéraire du poisson, du bateau de pêche au marché montréalais.

**WCFE** — THE GENTLE DOCTOR: VETERINARY MEDICINE Conseils. Sujet: ophtalmologie vétérinaire; la gériatrie; de nouvelles mesures dans la recherche scientifique qui se sert d'animaux.

**CF** — LADY OSCAR Les États-Généraux s'ouvrent à Versailles le 4 mai 1789. Si le tiers État a vu ses représentants doubler, la question de vote en commun n'a pas été résolue.

17h55

**SE** — WHO'S THAT GIRL? (1h35)

18h00

**CKRS - CBFT** — LE TÉLÉJOURNAL

**CBJET** — CBC NEWS SATURDAY REPORT (1h)

**CFRS** — LA ROUE CHANCEUSE REPRISE

**CFCF** — PULSE

**CJPM** — ICI MONTRÉAL

**CFER** — CINÉ-EXTRA LA POURSUITE MORTELLE. (2h)

**R.-Q. - CIVV** — PASSE-PARTOUT LES POMPIERS.

**TV5** — SCIENCE EN IMAGES AU NOM DE LA LOI. L'alcootest; les empreintes digitales; le délit de fuite; le portrait robot.

**WCAX** — THE NEWS

**WCFE** — AUSTIN CITY LIMITS Inv.: Emmylou Harris; Nanci Griffith. (1h)

**WPTZ** — NEWS 5

**WVNY** — ABC WORLD NEWS

**CF** — LES ATOMES CROCHUS

18h10

**CKRS - CBFT** — COURTS MÉTRAGES MÉTAL. Quelques-unes des plus belles œuvres de sculpteurs canadiens qui ornent rues et places d'ici et d'ailleurs. MAILLE MAILLE. Deux vieilles femmes tricotent leurs souvenirs et leurs rêves.

18h15

**CF** — BOTTINES ET BOUSSOLE

18h30

**CKRS - CBFT** — SAMEDI P.M. Émission de variétés enregistrée au Spectrum de Montréal, animée par Pauline Martin. Avec Hélène Mercier, Martin Drainville, Marcel Leboeuf et Luc Guérin. (1h) REPRISE

**CFRS** — GENS DE CHEZ NOUS Anim.: André Jean. Des personnalités issues de la scène politique aussi bien que de la scène artistique, des auteurs, des écrivains se confient tour à tour. Inv.: Mgr Couture.

**CFCF** — EXPOS SUMMER '90 Anim.: Brian MacGorman.

# Samedi

(suite)

**CJPM** — AVIS DE RECHERCHE Anim.: Guy Mongrain, Coanim.: Chantale Roy. À l'aide d'une photo de classe, des amis d'hier et d'aujourd'hui se retrouvent pour rendre hommage à des personnalités de chez nous. Inv.: Raymond Bouchard. (1h) REPRISE

**R.-Q. - CIVV** — NATIONAL GEOGRAPHIC LES CONQUÊTES DE L'EVEREST. Un documentaire qui rappelle l'ascension de l'Everest par Sir Edmund Hillary en 1953 et qui jette un regard sur les entreprises humanitaires qu'il a fondées au Népal après son exploit. (1h) REPRISE

**TV5** — LA FRANCE VUE DU QUÉBEC LE MONDE DES AFFAIRES (Dern. de 5). Témoignages de l'historien Jacques Lacoursière, du journaliste Alain Dubuc et de présidents et directeurs généraux d'entreprises québécoises et françaises. REPRISE

**WCAX** — CBS EVENING NEWS  
**WPTZ** — NBC NIGHTLY NEWS  
**WVNY** — RUNAWAY WITH THE RICH AND FAMOUS

**CF** — T'AS LE BONJOUR D'ALBERT  
**RDS** — SPORTS 30 (D) EN DIRECT  
**TSN** — SPORTSDESK

19h00

**CBJET** — THE TOMMY HUNTER SHOW Inv.: Roger Wittaker, Tom Wopat, The Razorbacks, Little Jimmy Dickens, Jeannie C. Riley et Nora Lynn. (1h)

**CFRS** — 7e CIEL Anim.: Martine Chevrier et Mario Pelchat. Des chansons interprétées par les plus grandes vedettes, une entrevue avec une personnalité choisie par l'un des animateurs, un mini thème présenté par un artiste de même qu'une compétition de lambada. (1h) REPRISE

**CFCF** - **WVNY** — STAR TREK: THE NEXT GENERATION HOLLOW PURSUITS. (1h)

**TV5** — JOURNAL TÉLÉVISÉ A2 En reprise à 00h15.

**WCAX** — STAR SEARCH (1h)  
**WCFE** — THE LIVING ISLES FRESH PASTURES. L'histoire naturelle des îles britanniques. Comment les premiers habitants des îles britannique ont façonné le paysage.

**WPTZ** — FAMILY TIES BATTER UP.  
**CF** — LA ROUTE DE L'AMITIÉ  
**FC** — MY STEPMOTHER IS AN ALIEN (2h)

**RDS** — GRAND PRIX 1990 DE MOTOCYCLETTES (Pd) En provenance de Belgique. (1h)

**TSN** — FORMULA 2000 AUTO RACING SERIES (R) En provenance de Mosport Park en Ontario.

19h30

**CKRS - CBFT** — CINÉMA SPÉCIAL LE VOYAGE FANTASTIQUE DE SINBAD. (2h30)

**CJPM** — JEUNESSE D'HIER À AUJOURD'HUI Avec Jacques Salvail. Rétrospective musicale des succès des années 60-70. Inv.: Christine Chartrand. REPRISE

**R.-Q. - CIVV** — CINÉ-COLLECTION ATTENTION, UNE FEMME PEUT EN CACHER UNE AUTRE. (2h)

**TV5** — PARCOURS Anim.: Marie-Claude Hansenne. Un hebdomadaire mettant en relief les événements marquants pour les régions du Canada. (1h)

**WCFE** — WILD AMERICA WILD TEXAS. La faune qui habite une région reculé du Texas.

**WPTZ** — CHEERS BAR WARS.

**CF** — ZORRO

**SE** — LE CLUB SUICIDE (1h30)

**TSN** — IHRA DRAG RACING SERIES (Pd) Les Spring Nationals en provenance de Bristol au Tennessee. (1h)

20h00

**CBJET** — KATE AND ALLIE THE MOUSE THAT SQUEAKED. Comédie avec Susan Saint James et Jane Curtin. — Kate et Allie croient qu'il y a un rat dans la maison. REPRISE

**CFRS** — CINÉMA DU SAMEDI TRON. (2h)

**CFCF** — KATTS AND DOG LOST DOG. Aventures avec Jesse Collins et Andrew Bednarski. — Lors de la poursuite d'un criminel dans les rues de Paris, Rudy se retrouve seul et perdu. REPRISE

**CJPM - CFER** — FESTIVAL SCIENCE-FICTION BLADE RUNNER. (2h30)

**WCAX** — PARADISE Avec Lee Horsley, Sigrid Thornton et Jim Beaver. — La vie dans une petite localité de l'Ouest américain à la fin du XIXe siècle. (1h)

**WCFE** — GRACELAND: THE AFRICAN CONCERT Spectacle enregistré au Zimbabwe en 1987 avec Paul Simon, Miriam Makeba, Hugh Masekela, Ladysmith Black Mambazo et de nombreux autres. (2h)

**WPTZ** — AMEN Comédie avec Sherman Hemsley et Clifton Davis. — Un pasteur fait la vie dure à sa famille et à sa congrégation.

**WVNY** — SUPER JEOPARDY

**RDS** — BASEBALL DES BLUE JAYS (D) En provenance du Hubert H. Humphrey Metrodome au Minnesota, les Twins reçoivent les Blue Jays de Toronto. (3h) EN DIRECT

20h30

**CBJET** — NEWHART MEET MICHAEL VANDERKELLEN. Comédie avec Bob Newhart, Mary Frann et Tom Poston. — Michael veut prendre le nom de famille de Stephanie pour lui donner plus de pouvoir lors de l'achat d'une maison.

**CFCF** — THE CAMPBELLS FROM CHIMBORAZO TO CANTON. Chronique dramatique avec Malcolm Stoddard, John Wildman et Amber-Lea Weston. — James fait la rencontre d'un vieil explorateur, une étrange épidémie sévit dans la région. REPRISE

**TV5** — SACRÉE SOIRÉE Anim.: Jean-Pierre Foucault. Inv.: Frédéric François, Marie-France Pisier, Tina Turner, Jean-Louis Aubert, Mélody, Philippe Bouvard, Jean-Louis Murat, Claude François. (1h30) REPRISE

**WPTZ** — 13 EAST Comédie avec Diana Bellamy, Jan Cobler et Wayne Powers. — L'infirmière-chef dans un hôpital tente de concilier les intérêts divergents de ses subalternes.

**WVNY** — MONOPOLY

**TSN** — BLUE JAYS BASEBALL (D) Les Twins du Minnesota reçoivent les Blue Jays de Toronto. (3h30) EN DIRECT

21h00

**CBJET - WPTZ** — THE GOLDEN GIRLS Comédie avec Bea Arthur, Rue McClanahan, Betty White et Estelle Getty. — Quatre amies d'un âge certain partagent une maison à Miami.

**CFCF** — CFCF SPECIAL DICK IRVIN'S BIG BAND SWING. Anim.: Dick Irvin. Spectacle axé sur la musique Big Band des années 1930 et 1940 avec l'orchestre de Denny Christianson, Raneé Lee et Buddy Greco. (1h)

**WCAX** — CBS SPECIAL MOVIE TRENCHCOAT IN PARADISE. (2h)

**WVNY** — CHINA BEACH Série dramatique avec Dana Delany, Marg Helgenberger et Michael Boatman. — Au Viêt-nam, pendant la guerre, des infirmières en poste au centre hospitalier de Da Nang vivent de dures expériences. (1h)

**FC** — UHF (1h45)

**SE** — ON DÉMÉNAGE! (1h30)

21h30

**CBJET - WPTZ** — EMPTY NEST Comédie

avec Richard Mulligan, Kristy McNichol et Dinah Manoff. — Un pédiatre de Miami et son meilleur ami, un chien, font face aux traquenards de la vie moderne.

**R.-Q. - CIVV** — CINÉMATIONS STAR-FLIGHT I. (1h55)

22h00

**CKRS - CBFT** — LE TELEJOURNAL  
**CBJET** — KIDS IN THE HALL Comédie avec Dave Foley, Bruce McCulloch, Dave McDonald, Mark McKinney et Scott Thompson.

**CFRS** — LES ROUTES DU PARADIS LE CHANT DE L'OUEST avec Michael Landon et Victor French. (1h)

**CFCF** — ANYTHING BUT LOVE Comédie avec Jamie Lee Curtis, Richard Lewis et Louis Giambalvo. — Fait et gestes des employés d'un magazine d'information publié à Chicago.

**TV5** — CHAPITEAU 3 TOULOUSE. Anim.: Caroline Tresca. Inv.: Claude Nougaro, Francis Cabrel, Gold, Pauline Ester, Les Chevaliers du fiel, Pacific, Los Chicos. (1h30)

**WCFE** — DOCTOR WHO THE RIBOS OPERATION. Le docteur se voit confier une mission et une nouvelle assistante par le «Gardien du Temps». (2h)

**WPTZ** — CAROL AND COMPANY Humour et variétés. Avec Carol Burnett et ses invités. (1h)

**WVNY** — TWIN PEAKS Série dramatique avec Kyle MacLachlan et David Patrick Kelly. — Dans une petite ville du Nord-Ouest des États-Unis diverses intrigues se révèlent sous leur vrai jour lorsqu'un meurtre secoue sa population. (1h)

22h20

**CKRS - CBFT** — LES NOUVELLES DU SPORT

22h29

**CJPM - CFER** — VIDEO STAR Anim.: Mike Gauthier

22h30

**CKRS - CBFT** — LE BASEBALL LABATT 50 DES EXPOS (D) Du Dodger Stadium de Los Angeles, match opposant les Expos de Montréal et les Dodgers. (2h30) EN DIRECT. ATTENTION: en cas de pluie, l'un de ces films sera présenté. CINÉMA LES DIAMANTS DE L'OUBLI OU: JE HAIS LES ACTEURS. (2h30) L'un de ces films sera présenté en cas de pluie seulement.

**CBJET** — CODCO Humour et parodies en provenance de Saint-Jean, Terre-Neuve avec Andy et Cathy Jones, Greg Malone, Tommy Sexton et Mary Walsh.

**CFCF** — EXPOS BASEBALL (D) Les Dodgers de Los Angeles reçoivent les Expos. (3h appr.) EN DIRECT

**SE** — COMMANDO COBRA (1h30)

22h45

**FC** — TAPEHEADS (1h45)

22h50

**CJPM - CFER** — TIRAGES DE -LA QUOTIDIENNE- - «SELECT 42» - «LOTTO 6/49» - «EXTRA»

23h00

**CBJET** — THE NATIONAL  
**CFRS** — LE GRAND JOURNAL

**CJPM - CFER** — LES NOUVELLES TVA

**WCAX** — THE NEWS

**WPTZ** — NEWS 5 NIGHTSIDE

**WVNY** — ABC NEWS

**RDS** — SPORTS 30 (D) EN DIRECT

23h15

**CBJET** — NEWSWATCH

**WVNY** — STAR TREK (1h)

23h19

**CJPM - CFER** — LES SPORTS

23h25

**R.-Q. - CIVV** — POINTS DE VUE MALOUINES: RÉVÉLATIONS SUR UNE TRAGÉDIE (dern. de 2). La guerre des Malouines racontée par ceux qui l'ont vécue: les soldats britanniques, les soldats argentins et l'homme de la rue. (1h) REPRISE

23h30

**CFRS** — SPORTS PLUS WEEK-END  
**CJPM** — CINÉ-LUNE L'HOMME D'IS-TAMBUL. (2h30)

**CFER** — CINÉ-FANTASTIQUE LE TATOUAGE. (2h)

**TV5** — ALICE Sujets: Milan, masques et maquillages de l'horreur; Bruxelles, Michele Noiret, jeune chorégraphe belge; Barcelone, la salle de danse La Paloma; Lausanne, le musée de l'Art brut; Berlin, le groupe Alphaville; Belgique, des maisons insolites; Toulouse, portrait de trois artistes polonais.

**WCAX** — LIFESTYLES OF THE RICH AND FAMOUS (1h)

**WPTZ** — SATURDAY NIGHT LIVE (1h30)

**RDS** — LES COURSES A BLUE BONNETS (Pd)

23h40

**CBJET** — NIGHT MUSIC Anim.: David Sanborn. Inv.: Little Milton Campbell, chanteur de blues; The Roches, trio folk; John Lurie et The Lounge Lizards. (1h) REPRISE

00h00

**CFRS** — BLEU NUIT LOULOU. (1h55)

**WCFE** — THE ROYAL ELLINGTON CONCERT Prestation du jazzman Duke Ellington enregistrée au Royal Festival Hall de Londres en 1989. Au programme: The Queen's Suite; Take the A Train; Mood Indigo; Black and Tan Fantasy. (1h) REPRISE

**RDS** — NASCAR COUPE WINSTON '90 (R) En provenance de Watkins Glen Raceway dans l'état de New York, la «Bud At The Glen», course automobile. (1h30)

**SE** — BONNE MERE MALGRÉ TOUT (1h45)

**TSN** — MAPLE LEAF TROT HARNESS RACE (Pd) Courses sous harnais en provenance de Greenwood Raceway à Toronto.

00h15

**TV5** — JOURNAL TÉLÉVISÉ A2 Reprise de 19h00.

**WVNY** — ÉMISSIONS PUBLICITAIRES (1h)

00h30

**WCAX** — ÉMISSION PUBLICITAIRE

**FC** — THE BLOB (1h45)

**TSN** — SPORTSDESK

00h38

**CBJET** — CBC LATE NIGHT INAPPROPRIATE BEHAVIOUR. (1h30)

00h45

**TV5** — PARCOURS (1h) Reprise de 19h30.

01h00

**CKRS - CBFT** — TELE-SÉLECTION UN ÉLÉPHANT ÇA TROMPE ENORMEMENT. (2h15)

**WPTZ** — AMERICAN GLADIATORS Jeu. Anim.: Joe Theismann et Mike Adamle. — Des participants se soumettent à des épreuves d'ordre physique qui sont parfois éprouvantes. (1h)

**TSN** — NFL PRE-SEASON FOOTBALL (Pd) DÉBUT. Les Oilers de Houston reçoivent les Giants de New York. (3h)

01h30

**CFCF** — CTV WEEKEND NEWS

**CFER** — HISTOIRES DE L'AUTRE MONDE AU SECOURS. Science-fiction.

**RDS** — GOLF PLUS '90 (R)

01h45

**TV5** — SACRÉE SOIRÉE (1h25) Reprise de 20h30.

**SE** — LE MONDE SELON CLÉMENCE (1h40)

02h00

**CFCF** — CINÉMA 12 SAVE THE TIGER. (2h)

**WPTZ** — ÉMISSION PUBLICITAIRE

**RDS** — SPORTS 30 (D) EN DIRECT

02h15

**FC** — THE ABOMINABLE DR. PHIBES (1h45)

02h30

**RDS** — GRAND PRIX 1990 DE MOTO-

## Samedi (suite)

CYCLETTE (R) En provenance de Belgique. (1h)

**03h10**  
TV5 — RADIO FRANCE INTERNATIONALE (10h50)

**03h25**  
SE — HAUTE TENSION: NANDY (1h35)

**03h30**  
RDS — BASEBALL DES BLUE JAYS (R) En provenance du Hubert H. Humphrey Metrodome au Minnesota, les

Twins reçoivent les Blue Jays de Toronto. (3h)

**04h00**  
CFCF — SECOND FEATURE THE FULFILLMENT OF MARY GRAY. (1h55)

FC — UHF (2h)  
TSN — SPORTSDESK

**04h30**  
TSN — FORMULA 2000 AUTO RA-

CING SERIES (R) En provenance de Mosport Park en Ontario.

**04h55**  
CFCF — VIDEO GOLD

# Les belles d'autrefois

## DION-BOUTON

Le marquis Albert de Dion et Georges Bouton qui, après avoir fabriqué des moteurs à vapeur pendant dix ans, prirent en 1889 un brevet pour un moteur à combustion interne qu'ils fabriquèrent pour leurs propres voitures et vendirent à leurs concurrents. Un de leurs titres de gloire est l'invention du fameux pont de Dion, un pont arrière solidaire du châssis, le mouvement étant transmis aux arbres de roues par cardans. Ce dispositif est encore utilisé aujourd'hui sur de nombreuses voitures.

La première Dion-Bouton à essence fut créée en 1894, avec un petit mono-cylindre à refroidissement par air de 137 cc seulement. En 1899 apparut la Voiturette Dion-Bouton à quatre roues. Le changement de vitesses était très simple et se faisait par un volant sur la colonne de direction (il y avait deux vitesses). En le tournant à l'inverse des aiguilles d'une montre, on mettait en marche et en tournant dans l'autre sens, on passait sur la vitesse normale en prise. Ainsi était-elle facile à conduire et peu coûteuse. Pas étonnant qu'elle fut si populaire.

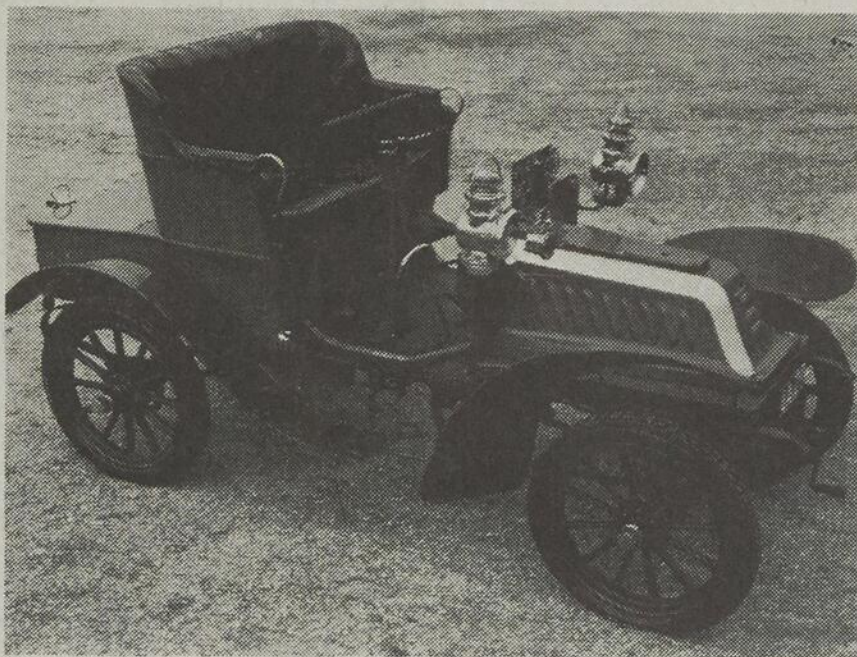

(Sur la photo: voiture Dion-Bouton légère, 6 CV.

SOP-139