

9 con



ACTUALITÉS
Jeu vidéo
ou gymnase?

À lire sur www.lechodemaskinonge.com

ACTUALITÉS
Être en santé
pour mieux étudier



Mercredi 26 janvier 2011 Vol 90, no 13 - 13 900 exemplaires

L'ÉCHO

de Maskinongé

www.lechodemaskinonge.com



Voyez nos Beaux Bébés 2010
en pages 11-12-33-34

Les 2 bébés gagnants
seront mentionnés dans
notre prochaine édition.

3763877

SPORTS

Juge
pour les
athlètes



Page 7

RÉTROSPECTIVE

Rétrospective
2010



Page 8

ÉCONOMIE

Cahier économique :
- Mauricie



Page 13

Aider

tout naturellement!

Page 3



POUR CONCRÉTISER VOS PROJETS : REER OU CELI ?

Consultez votre conseiller ou planificateur financier* de Desjardins pour vous aider à réaliser vos projets avec le REER et le CELI.

Date limite pour cotiser au REER: 1^{er} mars 2011

REER – CELI

1 800 CAISSES desjardins.com/ReerCeli

* Le planificateur financier agit pour Desjardins Cabinet de services financiers inc.

La Caisse populaire de Maskinongé
La Caisse populaire de St-Alexis-des-Monts
La Caisse populaire de St-Léon-le-Grand
La Caisse Desjardins de l'Ouest de la Mauricie

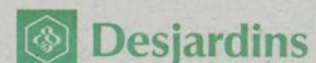

Coopérer pour créer l'avenir

Passionnés DU METIER

2 CENTRES DE FORMATION
PROFESSIONNELLE



DIPLÔME D'ÉTUDES
PROFESSIONNELLES

Briquetage - maçonnerie
Carrosserie
Charpenterie - menuiserie
Ébénisterie
Électricité
Électromécanique
de systèmes automatisés
Fonderie
Mécanique automobile
Soudage - montage
Montage mécanique
en aérospatiale
Montage de structures
en aérospatiale
Multi DEP
Spécialité automobile
(Formation individualisée
et alternance travail-études)
Vente de pièces mécaniques
et d'accessoires

ATTESTATION DE
SPÉCIALISATION
PROFESSIONNELLE

Soudage haute pression
Gestion d'une entreprise
de la construction

Pour l'admission à une attestation de spécialisation
professionnelle, certaines conditions s'appliquent.

**INSCRIPTION
avant le 1^{er} mars**



DIPLÔME D'ÉTUDES
PROFESSIONNELLES

Assistance à la personne à domicile
Assistance à la personne
en établissement de santé
Assistance dentaire
Assistance technique en pharmacie
Boucherie de détail
Boulangerie
Coiffure
Comptabilité
Cuisine
Esthétique
Horlogerie - bijouterie
Imprimerie
Pâtes et papiers - Opérations
Pâtisserie
Photographie
Procédés infographiques
Santé, assistance et soins infirmiers
Secrétariat
Service de la restauration
Soutien informatique

ATTESTATION DE
SPÉCIALISATION
PROFESSIONNELLE

Cuisine du marché
Épilation à l'électricité
Horlogerie - rhabillage
Secrétariat médical
Sommellerie



Parce que la meilleure façon de réussir,
c'est d'aimer son métier.

GARE-DU-ROY, le guichet d'accueil et de référence en éducation
3245, rue Foucher, Trois-Rivières ou en ligne au www.srafp.com
Renseignements : 819 840-0448 / 1 877 353-4273 poste 7552
www.csduroy.qc.ca

Commission scolaire
du Chemin-du-Roy



3743523

Roger Michaud candidat à la mairie de Maskinongé

••• JEAN-MICHEL BENOIT
redaction_em@transcontinental.ca

Le conseiller Roger Michaud souhaite se présenter maire de la municipalité

«J'ai 21 ans d'expérience à titre de conseiller. Cette expérience est mon principal atout étant donné que je suis au courant des dossiers dans tous les domaines», lance le candidat.

Le conseiller explique qu'il faut faire les projets un à la fois et y aller avec la continuité des choses.

«J'entends poursuivre les projets du maire Michel Clément; notamment le parc résidentiel et le projet de rampe de mise à l'eau auquel viendra s'ajouter un parc pour les cyclistes qui pourront se reposer. Il y a également un projet d'agrandissement de la bibliothèque qui s'en vient», de conclure le conseiller.

Des conseillers en réflexion

Des conseillers de la municipalité sont actuellement en période de réflexion au moment d'écrire ces lignes.

«Les conseillers qui veulent démissionner doivent le faire avant la séance du 7 février afin de mentionner publiquement que leur poste est

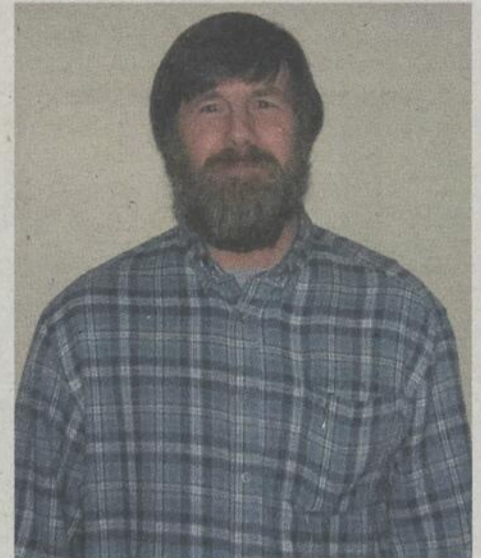

Roger Michaud démissionnera de son siège le 4 février afin de se présenter comme candidat à la mairie au début de la période de candidature se déroulant du 11 au 25 février.

Photo, L'Écho de Maskinongé

vacant. Cela permettra de produire l'avis d'élection à temps pour le 11 février», explique France Gervais directrice générale à la municipalité de Maskinongé.

3755416



CLD

CENTRE LOCAL DE DEVELOPPEMENT
DE LA MRC DE MASKINONGÉ

Les Agri-dîners du CLD

Heure: 12 h à 13 h 30
Lieu: MRC de Maskinongé, 651, boul. St-Laurent Est, Louiseville
Coût: 5 \$, comprenant le lunch en formule buffet

Inscription: 819 228-2744, poste 3900

**Mardi 1^{er} février: Productivité, gestion et travail
d'équipe... les clés de la rentabilité.**

Conférencière: Nadia Déry, agronome, Centre d'expertise en gestion agricole (CEGA).

**Mardi 1^{er} mars: L'agriculture à l'heure du Web
ou pourquoi s'afficher sur Internet ?**

Conférencier: Jonathan Houle, conseiller senior, Technologies marketing, Altitude Groupe Conseil.

**Mardi 5 avril: Transfert d'entreprise:
votre relève est-elle prête ?**

Conférencière: Marie-Claude Guilbert, conseillère principale, Groupe conseils MCG.

Offrir son aide naturellement

••> JEAN-MICHEL BENOIT
redaction_em@transcontinental.ca

Un aidant naturel vient en aide à une personne à autonomie restreinte en offrant un soutien dans le but d'améliorer les conditions de vie de cette personne. L'association des aidants naturels du bassin de la MRC de Maskinongé est là afin de prévenir l'épuisement que vivent ces personnes.

«On a tous un proche ou quelqu'un de notre entourage qui a besoin d'aide, qu'il s'agisse d'un membre de la famille ou d'un voisin», affirme Lucille Provençal, aidante naturelle d'expérience, s'étant récemment jointe à l'association des aidants naturels du bassin de la MRC de Maskinongé située à Saint-Paulin.

Présent par besoin

«Le service d'aidant naturel de la MRC de Maskinongé existe depuis 1992. Si cet organisme existe c'est parce qu'il y avait un besoin de la part des aidants», explique Marie Josée Perron coordonnatrice de l'association.

L'organisme apporte soutien et conseil aux aidants dans le besoin en plus d'effectuer du référencement et d'organiser de nombreuses activités favorisant l'échange entre aidants naturels.

«L'association est un organisme sans but lucratif (OSBL) destinée à venir en aide aux gens de la communauté», affirme Éline Legault aidante naturelle.



10 Les aidants naturels rejoignent aussi bien les hommes que les femmes. On observe ici quelques membres de l'association des aidants naturels et du comité administratif de l'association du bassin de la MRC de Maskinongé offrant un soutien aux aidants de la communauté.

Photo, L'Écho de Maskinongé

Suis-je un aidant?

En offrant un soutien émotif, en prodiguant des soins ou en rendant différents services à une personne aidée toute personne est susceptible d'être aidant.

«Être aidant c'est apporter un soutien moral et physique, de toujours manifester de l'altruisme», soutient Lucille Provençal.

«Qu'il s'agisse de rendre service ou d'endosser des responsabilités dans le but de combler un manque d'autonomie ou pour assouplir une fin de vie, tout cela est considéré comme de l'aide», soutient Éline Legault.

Un coup de pouce au système de santé

La coordonnatrice de l'association soutient que l'apport des aidants naturels se fait

ressentir au niveau du système de santé : «L'occupation d'un simple lit d'hôpital coûte très cher; le fait d'administrer des soins à domicile sauve énormément d'argent au système. Être aidant est une forme de bénévolat.»

L'énorme danger: L'épuisement

L'épuisement est la forme de danger qui guette tout aidant qui ne demande pas d'aide ou un moment de répit minimal.

Avec l'éloignement des membres d'une même famille, demander de l'aide pour prendre soin d'un proche devient plus difficile pour l'aidant. Parfois à un point tel que l'aidant endosse toutes les responsabilités reliées à un aidé qui éprouve souvent plusieurs problèmes de santé.

«Chaque situation est différente et il s'agit de cas par cas. On ne devient pas toujours aidant par choix, on est tous appelé à le devenir un jour ou l'autre. L'association vient en aide aux aidants en leur donnant des trucs et en leur prodiguant une écoute active. Nous effectuons une approche humaniste en faisant prendre conscience aux aidants naturels épuisés de penser à eux sans avoir à se sentir coupable ou égoïste», affirme la coordonnatrice «On ne devient pas toujours aidant selon son gré mais on peut choisir de faire appel aux ressources de l'association», ajoute Éline Legault en guise de conclusion.

POISSONS DES CHENAUX
SAINTE-ANNE-DE-LA-PÉRADE

Centre de pêche
G. Marceau
et filles

Chalets de pêche à louer **OUVERT 24 heures**

ENTRÉE #2 BUREAU #6
et tournez à droite sur rivière

418 **325-2187**
www.contredepechemarceau.com

Me Pierre Brodeur
Notaire et conseiller juridique
2811, H.-P.-Milot
Saint-Paulin
Tél.: 819 268-5161

Me Luc Michaud
Notaire et conseiller juridique
2890 Bergeron,
Saint-Paulin, sera fermée pour le mois de février 2011.
Si urgence, communiquez avec son associé Me Pierre Brodeur, notaire.
Luc Michaud, notaire

AVIS

3755409

Carrossier ProColor
Service expert à toute épreuve Louiseville

Obtenez
GRATUITEMENT
un antirouille
(valeur de 74,55 \$)
avec une réparation de
carrosserie de 750 \$ et plus

Offre valide jusqu'au 1^{er} mai 2011
sur présentation de ce coupon

Seulement chez le Carrossier ProColor Louiseville.

871-D, boul. Saint-Laurent Ouest
Louiseville • 819 721-1236

Discount
LOCATION DE BOUTES ET CANNONS

Promo-02

COMMENT puis-je VOUS AIDER ?

Solution
idéale
en ce
moment

- ✓ CAPITAL garanti à 100%
- ✓ Rendement minimum GARANTI

CIG Boursier

« Peu importe le marché boursier, vos dollars sont en sécurité! »

Placement	Capital minimum garanti à l'échéance	Taux
5 000 \$	6 335 \$	3,75%
10 000 \$	12 839 \$	3,95%
50 000 \$	64 620 \$	4,05%
100 000 \$	130 100 \$	4,15%

Placement rachetable durée de 10 ans. Tableau réel. Taux sujet à changement. 60% CIG, 40% actions.

CELI

(Compte épargné libre d'impôt)

Minimum 2 500\$

Non rachetable

1 an	180%
3 an	265%
5 an	330%

Services Financiers
PI

PIERRE HÉMOND A.V.A., B.A.A., P.B.B.

- PLANIFICATEUR FINANCIER
- REPRÉSENTANT EN ÉPARGNE COLLECTIVE
- CONSEILLER EN ASSURANCES ET RENTES COLLECTIVES
- CONSEILLER EN SÉCURITÉ FINANCIÈRE

pierhemo@aci.ca 819 227-4719

1260, rue Gérin, ST-JUSTIN

Certaines conditions s'appliquent, taux sujet à changement. Inscrit auprès de Groupe Cloutier Investissement.

3762006

ON A ÉCHO DE VOUS



Bonne fête à Mégane
Bonne fête à Mégane Plante, fille de Luc Plante et de Caroline Boivin, qui a eu six ans le 2 janvier. Quel bonheur d'avoir un trésor comme toi! De ta mémée Gracia Pépin



Cinquième génération
Nous sommes privilégiés de présenter cinq générations à l'aide d'une seule image. Assis: L'arrière-arrière grand-père, Simon Samson. (98 ans); Fernande S.Savard, (arrière grand-mère). Debout: Diane Savard, (grand-mère), et la maman Annie Drainville. Alexis (à droite) est né le 19 novembre 2009 et Daphnée (à gauche) le 13 avril 2010.



ÉCONOMISEZ, AVEC LE FORFAIT ON GLISSE

- 1 billet de remontée
- 1 nuitée à l'auberge située à même les pentes
- Accès au spa et à la piscine intérieure

À compter de **73\$** PAR PERSONNE En occ. double, taxes en sus

Cet hiver, j'en profite!

450 883-0701 ou 1 800 363-2766
www.valsaintcome.com

Réservez avec le ...
Centre de pêche

Jean-Louis Tessier et Fils
Purveyeur - Chalets de pêche à louer

Pizzeria
Fumoir
• Esturgeon
• Doré
• Poulamon

Patinoire et glissade éclairées sur notre site

Pour du plaisir, et surtout du poisson, Réservez sur semaine c'est le meilleur temps

www.cybershack.qc.ca/tessier
Tél. : 418 325-2996
Descente n°5 Ste-Anne-de-la-Pérade

La Galerie d'Art "Le Graal" ATELIERS SOPHI'ART
(pour découvrir la mission de l'Art aujourd'hui)

Si vous souhaitez...

- découvrir un bien que vous portez en vous.
- exprimer votre dimension spirituelle, selon l'art de votre choix (peinture, écriture, etc...).

Un 1^{er} atelier aura lieu le samedi 29 janvier 2011 de 13 h à 16 h 30.
Thème: L'ouverture du coeur
Prix: 30 \$, matériel inclus
Endroit: Galerie d'Art «Le Graal», 21 Boulevard Est, Maskinongé

Inscriptions et information:
819 227-4727



Écoles primaires

Période d'inscription
dans nos écoles primaires pour l'année scolaire 2011-2012
Du 31 janvier au 11 février 2011

N'oubliez pas de remplir la fiche d'inscription et de la retourner à l'école de votre enfant.

Commission scolaire du Chemin-du-Roy

L'ÉCHO de Maskinongé
www.lechodemaskinonge.com

«Veuillez recycler ce journal»

Louiseville : 43, Saint-Louis JSV 2C7
Tél. : 819 228-5532 Téléc. : 819 228-9379
Annonces classées : 1-866-637-5236
www.lechodemaskinonge.com

RESEAU SELECT
Deloitte
hebdomadaire QUÉBEC

Directeur de journal : André Lamy
Chef de pupitre : Jean-Michel Benoit
Conseillers publicitaires en solutions médias : Line Plante, Janie St-Yves
Coordonnatrice aux ventes : Diane Béland

Directeur général régional : Jean Mercier
Directrice administrative : Hélène Bruneau
Agente de crédit : Line Thibeault

DISTRIBUTION CERTIFIÉE ODC : 13 795 EXEMPLAIRES - TIRAGE : 13 900 EXEMPLAIRES IMPRIMÉS
Dépôt légal : Bibliothèque Nationale du Québec. Société canadienne des postes - Envoi de publications canadiennes. Contrat de vente de produit no 40005266. © 2005 Médias Transcontinental S.E.N.C. Toute reproduction des annonces ou informations, en tout ou partie de façon officielle ou déguisée est interdite sans la permission écrite de l'éditeur. Le Journal L'Écho de Maskinongé ne se tient pas responsable des erreurs typographiques pouvant survenir dans les textes publicitaires mais il s'engage à reproduire uniquement la partie du texte ou se trouve l'erreur. La responsabilité du journal et ou de l'éditeur ne dépassera en aucun cas le montant de l'annonce. Les articles publiés dans Le Journal L'Écho de Maskinongé sont sous la seule responsabilité des auteurs et la direction ne partage pas nécessairement les opinions émises.

Directeur des produits et opérations numériques : Dominique Oury
Atelier : Publi-Production Danielle Devault, directrice
Impression : Transcontinental Transmag 10807, rue Mirabeau Anjou

Distribution : Distribution Transcontinental inc. Division Publi-Sac Mauricie
Publié par : Médias Transcontinental S.E.N.C.
Présidente : Natalie Larivière
www.medias-transcontinental.com

Transcontinental

Nouvelle D.G. à la Chambre de Commerce

La Chambre de Commerce et d'Industrie de la MRC de Maskinongé (CCIMM) accueille sa nouvelle directrice générale

«Je souhaite restructurer la chambre de commerce et aller vers les entreprises, subvenir à leurs besoins. Je veux montrer que l'équipe est présente, mettre en avant l'image de la chambre de commerce», mentionne la nouvelle directrice générale, originaire de Saint-Alexis-des-Monts.

«Josée Lessard apporte un bagage nouveau à la Chambre et désire être plus près des entreprises et des organismes de notre MRC tout en poursuivant la présentation des activités auxquelles nos membres sont fidèles. Elle est prête à travailler pour soutenir la réussite de notre région», affirme Steve Lavigne président de la CCIMM de la MRC de Maskinongé. (J.M.B.)

Nouvelle directrice au bureau d'information touristique de la MRC de Maskinongé

Le Centre Local de Développement (CLD) de la MRC de Maskinongé annonce la nomination de Pascale Plante au poste de directrice du bureau d'information touristique (BIT) de la MRC de Maskinongé. La nouvelle directrice travaillera à la halte routière sortie 161, autoroute 40 Est, localisée à Maskinongé.

La nouvelle directrice est très attachée à sa région natale. Elle travaille depuis douze ans, au service du développement touristique et culturel de la MRC. Mme Plante possède un diplôme d'études supérieures en développement touristique et culturel. Elle a travaillé sur de nombreux projets et à la mise en place d'outils pour le développement touristique.

«Mon objectif est que le BIT le plus important de la Mauricie soit un support incontournable pour le tourisme de la région», soutient la nouvelle directrice.

Sylvie Fontaine, directrice générale du CLD, affirme qu'il s'agit d'un choix logique : «Notre nouvelle directrice compte douze ans d'expérience au sein de la MRC. Nous sommes très confiants qu'elle mettra en place un BIT qui s'avèrera la porte d'entrée de notre région. Nous souhaitons avoir la meilleure personne pour occuper ce poste. Ses capacités ont



Photo, CLD de la MRC de Maskinongé

démontré par le passé qu'elle est en mesure de relever le défi de la direction du BIT de la MRC de Maskinongé»,

«Avec ses compétences, le BIT sera entre de bonnes mains!», ajoute Jean-Louis Deschamps, président de la Corporation d'information touristique de la MRC de Maskinongé. (J.M.B.)



Steve Lavigne, président de la Chambre de commerce et d'Industrie de la MRC de Maskinongé en compagnie de Josée Lessard, nouvelle directrice générale de la CCIMM.

RÉSIDENCE Louise Doyon

répondant à toutes les normes de certification



Louise Doyon, prop.

Pour personnes autonomes ou semi-autonomes

- Réputée pour sa bonne cuisine
- Sécurité (gardien en tout temps)

DISPONIBLE MAINTENANT

Au 1^{er} étage, 1 chambre avec salle de toilette

- Vie familiale
- Idéal pour personnes aimant la tranquillité

À notre 2^e étage, Unique à Maskinongé
Loyer 3 1/2 avec service de repas et possibilité de buanderie et entretien ménager.

Pour personne seule ou couple. Libre le 1^{er} avril 2011.

3739288

106, rue Saint-Laurent, Maskinongé 819 227-2645



SOIRÉE PORTES OUVERTES

Mercredi 2 février 2011
19 h à 21 h

INSCRIS-TOI SUR NOTRE SITE INTERNET

PROGRAMMES D'ÉTUDES PRÉUNIVERSITAIRES

- Accueil - Intégration
- Sciences de la nature
- Sciences humaines (profils : Administration, Individu, Regard sur le monde)
- Arts, littérature et communication

PROGRAMMES D'ÉTUDES TECHNIQUES

- Technologie d'analyses biomédicales
- Soins infirmiers
- Techniques de laboratoire (Biotechnologies)
- Techniques de laboratoire (Chimie analytique)
- Techniques de génie mécanique (conception)
- Techniques d'éducation à l'enfance
- Techniques de comptabilité et de gestion
- Microédition et hypermédia
- Techniques de l'informatique (Informatique de gestion)

*Plusieurs programmes du Service de formation continue sont également offerts.

ÉTUDIANT D'UN JOUR

La formule « Étudiant d'un jour » est offerte toute l'année pour tous nos programmes préuniversitaires et techniques ainsi qu'au Service de formation continue.

Il suffit de prendre rendez-vous au 819 539-6401, poste 2204

DÉCOUVRE MES AVENTURES AU WWW.GROSCERVEAUX.COM

collegeshawinigan.qc.ca

2263, avenue du Collège, C.P. 610, Shawinigan (Québec) G9N 6V8
Téléphone : 819 539-6401 - Télécopieur : 819 539-8819

Nouvelle apparence pour l'Écho de Maskinongé

Dès le 2 février prochain, votre hebdo affichera ses nouvelles couleurs. Avec un style épuré et de nouvelles normes graphiques contemporaines, nous sommes persuadés à l'Écho de Maskinongé que le visuel de notre nouveau journal saura vous plaire en même temps que sa lecture s'en trouvera grandement facilité. (A.L.)



Voici à quoi ressembleront les pages de vos prochains journaux. Ici, l'édition du 19 janvier totalement remodelée selon les nouvelles normes graphiques.

AGENDA communautaire

www.lechodemaskinonge.com

Maison de la famille - MRC de Maskinongé

Du 1er février au 21 mars organisé par la Vente de chocolats, les profits serviront à financer les activités organisés pour les membres de la maison de la famille. Chocolat en vente à la caisse populaire et dans les commerces de Louiseville. Re-cherchez bénévoles pour la vente de chocolats. Info : Sylvie Bordeleau, 819-228-8888.

CAFÉAS Maskinongé

Soirée de danse samedi le 15 janvier, pratique 19h15, danse à 19h45. Animation par disco Robert Frappier, prix de présence et goûter de fin de soirée. Pour info : 227-1411. Notez que la prochaine réunion des membres se déroulera le 16 février.

Club optimiste de Saint-Justin

Gagnants du tirage, décembre 2010 : 1000\$, Transport Lessard, Sainte-Ursule. 100\$,

Jocelyne Milot, Yamachiche. 50\$, Suzanne Doyle, Louiseville. Janvier 2011 : 1000\$, Carole Marineau, Montréal. 100\$ Alain Alarie, Louiseville. 50\$, Jeanne Coutu, Maskinongé. Félicitations aux gagnants et merci à ceux qui ont encouragé la vente de billets, ceci permettra la tenue d'activités destinés aux jeunes de notre milieu.

Clé des Chants

L'ensemble vocal mixte la Clé des Chants vous invite à son concert qui se tiendra le 6 février à la salle U.Guimond de Saint-Paulin à compté de 13h30. Billets disponibles à l'entrée ou aux numéros suivants : 268-2779, 264-5250, 221-3519.

FADOQ ST-JUSTIN

Souper lasagne St-Valentin, vendredi 11 février à 17h30 à la salle de l'Âge d'Or de Saint-Justin. Pour cette fête, nous demandons de porter un vêtement rouge. Tous les fonds recueillis iront à Opération Enfant Soleil. Billets en vente au 227-4731.

PIÈCES D'AUTOS
J.M.B.
ACHAT ET VENTE DE VÉHICULES
 D'OCCASION • ACCIDENTÉS • FERRAILLE
SERVICE DE CUEILLETTE ET DE REMORQUAGE
 587, boul. Ouest, route 138, Maskinongé
 450 885-3223

CLINIQUE D'OSTÉOPATHIE
 ÉLISABETH VADEBONCOEUR

OSTÉOPATHIE MASSOTHÉRAPIE
 SUÉDOIS
 RÉFLEXOLOGIE
 MASSAGE AUX PIERRES CHAUDES

ÉLISABETH VADEBONCOEUR, D.O.
 JOANNE LORD, MASSOTHÉRAPEUTE
 2750, LAFLÈCHE, ST-PAULIN 819.268.2542

Page 6 - L'ÉCHO DE MASKINONGÉ - www.lechodemaskinonge.com - Le mercredi 26 janvier 2011

CARREFOUR JEUNESSE-EMPLOI - MRC DE MASKINONGÉ

UNE POUSSÉE VERS TA RÉUSSITE

Le Carrefour jeunesse-emploi MRC de Maskinongé te présente : Cynthia Désilets
 conseillère en emploi

Principaux services offerts en lien avec le service d'employabilité :

- Bilan de ton parcours professionnel (bilan de compétences et réorientation de carrière);
- Curriculum vitae adapté à tes objectifs professionnels (par compétence, chronologique ou par fonction);
- Le marché du travail en région (perspectives d'emploi sur le territoire en fonction de tes intérêts);
- Stratégies gagnantes en recherche d'emploi (marché caché, réseau de contacts, etc.);
- Accompagnement et coaching;
- Stage en entreprise.

La clé du succès pour te démarquer? L'entrevue-réalité! Un outil conçu pour te faire vivre une entrevue de sélection aussi réelle que chez un employeur.
 Tous les détails au CJE!

Tu souhaites prendre un rendez-vous avec la conseillère en emploi?
 Contacte-nous au **819 228-0676**, poste 229

Services personnalisés et gratuits pour les 16-35 ans

Carrefour jeunesse-emploi MRC de Maskinongé
 401, avenue Saint-Laurent
 Louiseville (Québec) J5V 1K4

Site Internet : www.cjemaskinonge.qc.ca
 Courriel : emploi@cjemaskinonge.qc.ca

Emploi Québec

Les services offerts par le Carrefour jeunesse-emploi MRC de Maskinongé sont rendus possibles grâce à une contribution financière d'Emploi-Québec.

«Un juge doit pratiquer sa discipline»

- Gabrielle Gingras

••• JEAN-MICHEL BENOIT
redaction_em@transcontinental.ca

S'impliquer et juger pour athlètes. Gabrielle Gingras, juge de calibre international en trampoline, signale que tout bon juge sportif doit être disponible et pratiquer sa discipline.

«C'est d'abord l'admiration pour un juge qui m'a menée où je suis maintenant»,

«Un juge ne doit pas avoir peur de sortir de sa zone de confort lors de l'attribution des notes»

Gabrielle Gingras



Gabrielle Gingras, juge de trampoline de niveau international s'est vue remettre le prix : officiel de l'année du gala sport-hommage Desjardins de la Mauricie. Photo, L'Écho de Maskinongé

ternational sont loin d'être de simples voyages. J'ai passé près de deux mois en dehors pour les compétitions.

«Un juge doit procéder à un échauffement, comme tout bon athlète, et entraîner son jugement. Il faut constamment se mettre à jour sur l'arrivée de nouveaux règlements et des changements au niveau du pointage», illustre la graphiste de formation.

Le Canada et l'Australie sont selon la juge ursuloise des références en matière d'évaluation de compétitions sportives. «Nous n'avons pas peur de sortir de la zone de confort lors de l'attribution des notes et de les attribuer avec discernement. Ces deux pays sont exempts de tricherie et donnent les notes en fonction de ce qu'ils ont vu», soutient la juge en guise de conclusion.

confie l'ursuloise, juge depuis maintenant 15 ans dont dix pour la fédération internationale de gymnastique. «Il faut s'impliquer, voir des compétitions de tous les niveaux; qu'il s'agisse de compétition régionale, provinciale, nationale ou internationale, le juge

doit rester impartial et donner une note selon la performance générale d'un athlète», soutient l'ursuloise.

Implication et disponibilité

«Tout bon juge doit s'impliquer suffisamment et être très disponible, les compétitions à l'in-

SUZANNE RAINVILLE
AUDIOPROTHÉSISTE

Prothèses auditives & examens audioprothétiques

Une tradition familiale depuis 1941

819 378-2131

835, rue des Ursulines, Trois-Rivières

Votre concessionnaire GM préféré vous gâte ENCORE...

DERNIÈRE CHANCE!

Faites vite!

Il ne reste que 4 jours pour profiter de notre SUPER rabais des Fêtes!

JANVIER		17	18	19	20	21	22	23	24	25	26	27	28	29	30	31
<p>Chevrolet Cruze 2011 groupe électrique 14 999\$ + 1 450\$ transport 16 449\$**</p> <p>À l'achat, obtenez des pneus d'hiver ou un iPad gratuit!</p>	<p>iPad gratuit!</p> <p>Chevrolet Malibu LS 2011 A/C, automatique, gr. électrique 25 545\$ PDSF</p> <p>Rabais Paillé - 300\$ Rabais de livraison - 2 000\$ Rabais des fêtes - 1 000\$ Rabais modèles discontinués - 1 500\$ Adieu minoune - 750\$</p> <p>19 995\$**</p>	<p>Chevrolet Equinox FWD tout équipé 2011 A/C, groupe électrique 27 545\$ PDSF</p> <p>Rabais des fêtes - 1 000\$ Rabais modèles discontinués - 1 500\$ Adieu minoune - 750\$</p> <p>24 295\$**</p>	<p>Chevrolet Silverado 1500 cab. rég. 2011 A/C, automatique 28 010\$ PDSF</p> <p>Rabais de livraison - 6 500\$ Rabais Paillé - 1 011\$ Adieu minoune - 2 000\$ Rabais des fêtes - 1 000\$ Rabais modèles discontinués - 1 500\$</p> <p>15 999\$**</p>	<p>GMC Sierra SL 1500 King cab 2011 4x4, A/C, automatique, gr. électrique 38 100\$ PDSF</p> <p>Rabais de livraison - 7 500\$ Rabais Paillé - 1 601\$ Adieu minoune - 2 000\$ Rabais des fêtes - 1 000\$ Rabais modèles discontinués - 1 500\$</p> <p>24 499\$**</p>	<p>GMC Sierra 1500 Crew cab 2011 4x4, A/C, aut., groupe élect. 39 590\$ PDSF</p> <p>Rabais de livraison - 7 500\$ Rabais Paillé - 1 591\$ Adieu minoune - 2 000\$ Rabais des fêtes - 1 000\$ Rabais modèles discontinués - 1 500\$</p> <p>25 999\$**</p>											

Claude Paillé
président

Jean-Claude Paillé
vice-président

Stéphane Généreux
directeur général des ventes

Normand Savignac
directeur camions

Louis-Gilbert Fredette
directeur-adjoint véhicules d'occasion

Lucie Depelteau
directrice commerciale

Gilbert Couturier
directeur commercial

David Lessard
conseiller aux ventes

Marco-G. Sylvestre
conseiller aux ventes

Danny Lane
conseiller aux ventes et internet

Martin Halley
conseiller aux ventes

Pier-Luc Mercier
conseiller aux ventes

PAILLÉ
BERTHIERVILLE, QC.

700, av. Gilles-Villeneuve
BERTHIERVILLE

1-800-836-9989
www.gmpaillé.com

RÉTROSPECTIVE 2010

Janvier

L'expérience d'une vie

L'ursulois Dominic Giguère et son équipe atteignent le sommet du Kilimandjaro amassant 77 500\$ au profit de la fondation des maladies du cœur du Québec. L'objectif du groupe visait à sensibiliser les gens aux maladies cardio-vasculaires.



Un geste de bravoure des pompiers de Maskinongé

Le service des incendies de Maskinongé a sauvé deux motoneigistes prisonniers de l'eau glacée du lac-Saint-Pierre. 16 pompiers se sont déplacés sur les lieux afin de repêcher les deux motoneigistes originaires de Berthierville.

La cabane Chez Gerry ravagée par un incendie

En une heure seulement la cabane Chez Gerry



a été consumée par les flammes lors de la nuit du 14 au 15 janvier. Christian Thériault et Linda Frappier venaient tout juste d'investir 50 000\$ dans leur cuisine et la salle de réception de l'établissement. Les propriétaires souhaitent reconstruire une bâtisse de style ancestral pour l'automne.

10 000\$ pour la maison des jeunes de Saint-Élie de Caxton

La fédération des producteurs de lait et Médias transcontinental remettent 10 000\$ à Johanne Pinard, responsable de la maison des jeunes *Au cœur des montagnes*. Le concours visait les organismes à but non-lucratif dans le but de soutenir l'apport de ces organismes à la communauté.

254 751\$ pour sept projets

Le pacte rural investi sur l'ensemble du territoire dans le but de créer et préserver l'emploi dans la MRC. 743 456\$ d'investissement seront ainsi générés sur le territoire.

Plus de 1000 joueurs attendus à Louiseville

L'association du hockey mineur annonce que Louiseville accueillera 1000 jeunes participants à la 33ème édition du tournoi provincial Atome qui se tiendra au centre sportif. La venue de 64 équipes aura attiré 4500 visiteurs qui ont défilé pendant les 14 jours de compétition.

Février

Louiseville donne à sa façon pour Haïti

La collecte de fonds organisée par le service incendie de la ville de Louiseville permet d'acheminés directement à la Croix-Rouge.



Saint-Élie achète le garage Léo-Déziel

Le garage Léo-Déziel est acheté par la municipalité de Saint-Élie-de-Caxton. Le garage est acheté afin de lui donner une vocation patrimoniale en lien avec les contes et spectacles du conteur Fred Pellerin.

François Milot aux jeux olympiques

Le conducteur d'autocars François Milot originaire de Yamachiche se rend à Vancouver, parcourant ainsi plus de 5000 km. Le chauffeur cumulant 25 ans d'expérience a perfectionné son anglais pour l'occasion en plus d'accorder plus d'un an de planifications à ce projet.

Saint-Élie, d'un projet à l'autre

Le village de Saint-Élie-de-Caxton attend plus de 3500 personnes pour l'été à venir,

douze représentations du spectacle *Saint-Élie en chanson* seront présentés faisant salle comble. Le passage de plus de 110 véhicules récréatifs généreront d'importantes retombées pour la petite municipalité.

20 000\$ au CSSSM

La fondation du Centre de Santé et des Services Sociaux de la MRC de Maskinongé a rassemblé 240 convives pour l'expérience *la foire aux vins de France*. 20 000\$ ont été amassés dans le but de doter le CSSSM d'un nouvel outil technologique.



Inauguration de la bibliothèque de Saint-Alexis-des-Monts

Saint-Alexis-des-Monts a procédé à l'inauguration de sa nouvelle bibliothèque totalisant un investissement de 660 000\$. La bibliothèque passe de 3000 à 9000 documents.

Saïd Namouh condamné

Le terroriste de Maskinongé, Saïd Namouh est condamné à la prison à vie pour avoir comploté en vue de perpétrer un acte terroriste en Autriche. Il est ainsi la première personne à être condamnée à la prison à vie en vertu de la loi sur le terrorisme.

3762596

Ouverture mars 2011

2 MAMA BURGER 4\$

Promotion valide jusqu'au 6 février 2011

Thai express®

Goûtez les saveurs et la fraîcheur de la Thaïlande

boutique

- Items de collection
- Idées-cadeaux
- Enseignes métalliques • Souvenirs

Nice CAR

PRODUITS MAISON FRAIS

- Sandwichs
- Sous-marin
- Salades
- Etc

14, Sainte-Anne, Yamachiche

(sortie 174, autoroute 40) 819 228-5620

TECH-NET

Professionnel

GARAGE JEAN-FRANÇOIS ROCH

Mécanique générale et injection électronique

Nous utilisons des pièces de remplacement Carquest de haute qualité

ANTI ROUILLE

professionnel

Depuis 1984 - Jean-François Roch, propriétaire

TRAITEMENT ORIGINAL*

6999\$

+ taxes

TRAITEMENT QUI NE COULE PAS*

7530\$

+ taxes

LAVAGE EXTÉRIEUR INCLUS APRÈS LE TRAITEMENT.

460, route Gagné, Saint-Justin

819 227-3276 • 1-888-407-3276

*Prix pour une auto.

3757535



RÉTROSPECTIVE 2010

Mars

Une grappe de médailles au club de gymnastique de la MRC de Maskinongé

Du succès pour les gymnastes du club de gymnastique de la MRC de Maskinongé; 18 athlètes du club ont été médaillés, une fierté pour le club.

1 500 000\$ d'investissements pour la halte 174 d'Yamachiche



La bâtisse abritant une station service et un restaurant A&W double sa superficie passant de 4000 à 8000 pieds carrés menant à la création de 14 emplois en plus d'accueillir une boutique de modèle réduits.

24 jeunes tombent sous le charme de la MRC de Maskinongé

Grâce au séjour exploratoire de place aux jeunes MRC de maskinongé, 24 participants sont maintenant outillés pour entreprendre leur vie en région.

Sainte-Angèle reçoit de la visite du Nunavut

Sainte-Angèle-de-Prémont échange avec le Nunavut sur différents dossiers et intérêts communs par rapport au *défi des municipalités* et dans le cadre du 12^{ème} rendez-vous de la francophonie.

Les Boys enflamment le Centre sportif de Louiseville

Le Bellemare de Louiseville s'oppose à l'équipe de la télésérie *Les Boys* attirant 1200 personnes au centre sportif louisevillois. La fondation canadienne de la sclérose en plaque et vision mondiale reçoivent 4000\$ et l'association du hockey mineur se voit remettre un montant de 1000\$.

La grippe AHINI coûte 4 M à la région

L'opération pour contrer la grippe AHINI s'avère une dépense pleinement justifiée selon le directeur de la santé publique Gilles W. Grenier. Quatre millions de dollars ont été déboursés par la région de la Mauricie et du centre du Québec, soit 8,18\$ par citoyen.

Première édition du gala de la réussite des jeunes d'ici.



Le carrefour jeunesse emploi de la MRC de Maskinongé lance son tout premier *Gala de la réussite des jeunes d'ici* où 21 jeunes adultes ont été honorés pour leur persévérance et leur réussite dans leur milieu respectif.

Avril

Succès du Salon de l'habitation Desjardins 2010

37 exposants (le double de 2009) ont accepté l'invitation au salon de l'habitation qui a vu défiler 300 personnes.

Ouverture de la boulangerie La Biscornue



Marleen Gélinas et son équipe offrent, pains et pâtisseries fines dans un lieu chaleureux en plein Centre-ville de Louiseville. La propriétaire effectue donc un remaniement de carrière passant de la fonction publique au poste de boulangère.

L'Hôtel Sacacomie brille aux grand prix du tourisme Québécois.

400 convives se sont réunis afin d'applaudir l'hôtel Sacacomie qui a remporté la première place dans la catégorie *Hébergement 4 et 5 étoiles* se démarquant parmi 41 dossiers de candidatures soumis à tourisme Mauricie.

Un échange Louiseville Vancouver

Un échange étudiants entre l'école secondaire l'Escale et une institution

secondaire de North Vancouver a donné l'occasion à 23 étudiants de découvrir notre coin de pays.

Madeline Ferron, L'insoumise



Les quatre auteurs de l'essai biographique sur l'auteure québécoise Madeleine Ferron se sont présentés à la bibliothèque municipale de Saint-Alexis-des-Monts. L'ouvrage de 616 pages est l'aboutissement d'un projet dont la réalisation aura pris neuf ans.

Lock out chez Coloridé



Les syndiqués de l'usine Coloridé continuent leur lutte suivant la rencontre de négociations du 1^{er} avril. Les syndiqués désirent régler les aspects normatifs dont la sous-traitance, l'ancienneté et l'augmentation salariale.

BIBLIOTHÈQUE DE ST-THOMAS-DE-CAXTON

NOUVEAUTÉS

CULTUREL

ÉDUCATIF

ANIMATION

LECTURE

Les Municipalités de St-Étienne-des-Grès et de Yamachiche en collaboration avec la Caisse Desjardins de l'Ouest de la Mauricie vous invitent à :

La Porte ouverte de la Bibliothèque de la paroisse de St-Thomas-de-Caxton
Le dimanche 30 janvier de 10 h à midi



VENEZ VOIR LES NOUVEAUTÉS



CONSULTEZ LES VOLUMES



AMUSEZ-VOUS TOUT EN FAISANT LA LECTURE À VOS TOUT-PETITS...

NOUVEAU

ADRESSE

CENTRE DE SERVICES DE ST-THOMAS-DE-CAXTON

340, ave St-Thomas-de-Caxton
St-Étienne-des-Grès

LA CAISSE DESJARDINS DE L'OUEST DE LA MAURICIE

partage maintenant ses locaux avec la

BIBLIOTHÈQUE.

Encourageons nos jeunes à découvrir le plaisir de la lecture.



Desjardins

Caisse de l'Ouest de la Mauricie

RÉTROSPECTIVE 2010

Mai

15 000\$ en soutien pour la culture

La MRC de Maskinongé soutient la culture de son territoire par la création d'un nouveau fonds de soutien aux projets culturels. Le but est de stimuler la création en rapport avec la diversité des champs culturels existants.

Projet d'agrandissement de la maison des jeunes de Louiseville

La maison des jeunes annonce un projet de 70 000 \$ dans le but d'agrandir ses locaux servant à la production d'ateliers de toutes sortes.

Début des travaux au centre sportif de Louiseville

Le projet de modifications et de rajeunissement du centre sportif de Louiseville est évalué à plus 3 268 000\$. Les bancs des joueurs et la mezzanine disparaissent de l'ancien centre sportif. Les travaux sont officiellement entamés.



Amélioration du parc des loisirs à Maskinongé

La municipalité de Maskinongé améliore son parc à l'aide d'un projet totalisant un

investissement de 180 000\$ comprenant des modules pour enfants, un parc de planches à roulettes ainsi qu'une patinoire extérieure.

Le cheerleading prend sa place avec les comètes

Une nouvelle équipe de cheerleaders voit le jour grâce au dynamisme de la gérante Geneviève Scott Lafontaine. Il s'agit de la première équipe de cheerleading civile en Mauricie.

Réfection de la route entre Saint-Paulin et Saint-Élie de Caxton.

L'aide financière provenant du *Fonds Chantiers Canada-Québec*, permet de refaire la route entre les deux municipalités sur une distance de quatre kilomètres; une artère cruciale au développement touristique.

La société d'histoire et de généalogie de Louiseville se porte acquéreur d'une banque de données.

La société d'histoire et de généalogie Louiseilloise se porte acquéreur d'une importante banque de données en partenariat avec les Bibliothèques et archives nationales du Québec. Cette banque de généalogie couvre la Mauricie en entier des années 1623 à 1900.



Juin

400 000 destinés au développement rural

Douze projets généreront 1055 000 dollars d'investissements et permettront ou de créer et de maintenir ces emplois en plus de développer les infrastructures de chaque municipalité

Un prix provincial pour le transport collectif

Le service de transport collectif a reçu le prix pour les initiatives porteuses d'un soutien aux familles et aux aînés dans le cadre du 22ème colloque du carrefour action municipale et famille se déroulant à Laval.

Relais pour la vie aux chutes de Sainte-Ursule

500 personnes marchent pour la deuxième édition du relais pour la vie, 56 340 \$ sont ainsi récoltés venant en aide à la société canadienne du cancer.

Ouverture officielle du magasin général Lebrun,

Le monument historique qu'était le magasin général fait remonter Maskinongé dans le temps. Le magasin reprend vie avec ses nouveaux propriétaires Isabelle Thibeault et Richard Viennau.

Le comité culturel de Saint-Léon-le-Grand lance sa programmation



Le comité culturel de Saint-Léon-le-Grand lance sa programmation et accueillera au cours

de l'année cinq grands concerts qui feront vibrer l'église la plus ancienne du diocèse de Trois-Rivières, dotée de l'une des meilleures acoustiques.

Première édition mauricienne de Sécurijour

La première édition Mauricienne de l'activité Sécurijour s'est tenue à L'école Omer Jules Desaulniers d'Yamachiche portant exclusivement sur la prévention des accidents dans l'environnement immédiat des enfants.

Maskinongé participe à un projet de ressources humaines pancanadien

Six entreprises de la région participent à un projet pilote favorisant la compétitivité des PME dans un contexte de globalisation des marchés. L'objectif vise à développer une trousse d'outils en ressources humaines adaptée aux entreprises de 15 employés et moins.

Voyez le grand
Roland, l'homme aux
petits prix \$\$\$

EXPERT EN SERVICE

...une tradition de bons services!



2007 Cadillac CTS
3.6 L, aut.

Stock K1106
15 994 km

15 994 \$



2007 Cadillac SRX
AWD, aut.

Stock K1103
96 003 km

19 995 \$



2007 Chevrolet Silverado
1500, 4X4, aut.

Stock J035
55 698 km

23 995 \$



2008 Dodge Ram 1500
cabine multiplace

Stock J046
33 060 km

20 995 \$



2007 Ford Fusion SLE
auto., traction avant

Stock 1102
35 600 km

12 995 \$



2006 Honda Accord EX
2.4 L, aut.

Stock J0901
58 675 km

14 995 \$



2007 Chrysler PT Cruiser

Stock K1105
82 448 km

7 995 \$



2010 Dodge Challenger SE/SXT
aut., 3.5 L

Stock J1102
22 995 km

24 995 \$



2010 Dodge Chargeur

Stock J1002
42 537 km

15 995 \$



2008 Mazda CX-7 AWD

Stock K1107
85 396 km

19 995 \$



2006 Pontiac G6
GT berline

Stock P100176a
80 126 km

10 995 \$



2008 Mercedes Benz C300
auto.

43 257 km

39 995 \$

SERVICE DE MÉCANIQUE GÉNÉRALE, CARROSSERIE etc.

Sortie 166, autoroute 40

Louiseville
AUTOMOBILE

871, boul. Saint-Laurent Ouest, Louiseville • 819 228-2711
www.louisevilleauto.com www.louisevilleauto.autohebd.net



Roland Bonneau
Directeur des ventes



Jean Baril
Conseiller aux ventes



Mario Lessard
Conseiller aux ventes



Robert Caron
Conseiller aux ventes

LE SPECIALISTE



BEAUX BÉBÉS 2010



15 janvier

ABEL
Pénélope

Voici Pénélope, notre petite gomme balloune d'amour. On t'aime tout plein. Félix, papa et maman.
Maman: Jolyane Baril
Papa: François Abel



25 novembre

ALARIE
Antoine

Bienvenue à notre petit Antoine, il joue déjà à cache-cache.
Maman: Caroline Tarte
Papa: David Alarie



29 juillet

ALARIE
Océ-Anna

On t'aime beaucoup Océ-Anna. De maman, papa et grand-maman Ginette.
Maman: Présilia Viennot-Perron
Papa: Jean-François Alarie



31 juillet

ARSENAULT
Éloïse

Ta naissance est le plus beau cadeau que la vie nous ait fait. Nous t'aimons beaucoup. XXX
Maman: Jennifer Lacourse
Papa: Mathieu Arsenault



4 décembre

ARVISAIS
Benjamin

Bienvenue à notre petit ange Benjamin, de papa Éric, maman Isabelle, ton grand frère Cédric et tes mamies et papies.
Maman: Isabelle Rinfret
Papa: Éric Arvisais



31 mai

ARVISAIS
Lucas

Notre petit rayon de soleil, petit frère de Juliette et Mathis qui t'adorent.
Maman: Caroline Lemyre
Papa: Pascal Arvisais



15 juin

ARVISAIS
Thomas

Félicitations! De grand-mère Héléne et grand-père Claude Arvisais.
Maman: Annie Morasse
Papa: Sylvain Arvisais



9 juin

BARRETTE
Jasmine

Jasmine, mon petit rayon de soleil, être ta marraine est ma plus grande fierté et le plus beau cadeau que tes parents ont pu m'offrir. Je t'aime ma cocotte! Maman: Marie-Pier Boivin
Papa: Kevin Barrette



1^{er} janvier

BASTIEN
Rosalie

Tu illumines nos journées avec ton beau sourire. On t'aime très fort!
Maman: Véronique Clément
Papa: Mathieu Bastien



7 décembre

BEAUGARD
Alexis

Tu es notre petit trésor d'amour. Tu nous émerveilles de jour en jour. Ta maman et ton papa qui t'aiment.
Maman: Geneviève Rinfret
Papa: Yannick Beaugard



10 septembre

BEAUGARD
Fey

Merci "chouchoune" pour tout ce bonheur! Ta famille qui t'aime beaucoup. XXX
Maman: Marie-Pier Béland
Papa: Pascal Beaugard



8 décembre

BÉLAND
Émile

Bienvenue Émile. Nous t'aimons fort. Maman, papa et Juliette
Maman: Angélique Noël
Papa: Sébastien Béland

CONCOURS SPECIAL DU 50^e ANNIVERSAIRE

Participez à notre concours
«Lisez votre reçu pour gagner 50 000\$ en prix»
*Détails en magasin.

LISEZ VOTRE REÇU
GAGNER
IL Y A PLUS DE
50 MILLE DOLLARS
EN PRIX À GAGNER
FORFAITS VACANCES POUR TOUTE LA FAMILLE D'UNE VALEUR DE 5 000\$ CHACUN
ET des séances de magasin de 50\$, 100\$ et 500\$

TIGRE GÉANT
LOUISEVILLE

SYLVAIN HARDY
Propriétaire

3757572.2

Votre destination **BÉBÉ**
pour économiser

Sélection complète de produits pour bébés

Nouveau! Dès le début de février, ajout de nouveaux produits et arrivée de la gamme de produits Dans un jardin

Familiprix
bon pour la santé

CAA QUÉBEC
DOLLARS CAA-QUÉBEC 3% sur vos achats*

HEURES D'OUVERTURE
Lundi au vendredi • 9 h à 21 h
Samedi • 9 h à 17 h
Dimanche • 10 h à 17 h

CHANTALE GABOURY
22, rue Saint-Aimé, Maskinongé
819 227-2288

3757572.4

Félicitations à tous les heureux parents!
Donnez congé à maman et venez déguster un bon repas chez nous!

RÔTISSERIE CHEZ MARYAN

Lors d'un anniversaire, en tout temps, **GÂTEAU GRATUIT***

(*sur réservation de 10 personnes et plus)

HORAIRE / Du mercredi au dimanche de 11 h à 21 h
3005, Route 348, Saint-Édouard-de-Maskinongé
819 228-3673

3757572.1

Vive la bouffe en famille

Félicitations à tous les parents!

IGA
PIERRE MICHAUD

714, boul. Saint-Laurent Ouest, Louiseville • 819 228-5818

3757572.3



BEAUX BÉBÉS 2010



17 juin

BÉLAND
Jayden

Tu es irrésistible avec ce beau sourire, tu es notre petit garçon d'amour. On t'aime!

Maman: Julie Brannonnier
Papa: Franco Béland



4 mars

BÉLANGER
Alyanne

Maman: Stéphanie Bourassa
Papa: Patrick Bélanger



13 septembre

BÉRARD MICHAUD
Marilie

Tu es notre rayon de soleil!

Maman: Anne-Marie Michaud
Papa: Martin Bérard



12 août

BLANCHETTE
Lucas

On dit que tous les anges sont au ciel! Pourtant, nous avons la chance d'en avoir un avec nous... Il se nomme Lucas!

Maman: Marie-Pier Langlois
Papa: Michael Blanchette



23 juin

BOISVERT
Annabelle

À notre petit trésor, des grands-parents, Daniel et Ginette / Michel et Denise.

Maman: Annie Beauséjour
Papa: Patrick Boisvert



22 novembre

BOISVERT
Maëlie

À notre petite puce, tes grands-parents Daniel et Ginette / Gérard et Yvette

Maman: Anne-Marie Trives
Papa: Frédéric Boisvert



12 décembre

BOUDREAU
Xavier

Bienvenue à notre "Ti-chat"! Tu fais la joie et le bonheur de toute la famille. XXX

Maman: Madeleine Deschamps
Papa: Martin Boudreau



12 janvier

BRANCHAUD
Juliette

Tu es notre petit rayon de soleil. Nous t'aimons très fort! Maman et papa XXX

Maman: Janie Croisetière
Papa: Martin Branchaud



3 mars

CARTIER PELLETIER
Charly-Rose

Tu as su nous charmer avec ton beau sourire et tes grands yeux pétillants. Tous les gens qui t'entourent et qui t'aiment.

Maman: Vanessa Pelletier
Papa: Jimmy Cartier



4 juin

CORMIER
Léa

Notre belle petite Léa, notre bébé miracle. Nous t'aimons plus que tout au monde. Papa et maman.

Maman: Marie-Ève Plante
Papa: Bruno Cormier



25 mai

DAMHOUSSE
Victoria

Bienvenue à toi, notre rayon de soleil. Nous t'aimons très fort!

Papa, maman et grande sœur Athina

Maman: Karine Dupuis
Papa: Mathieu Damphousse



5 mars

DÉRY
Marc-Olivier

Ton papy et ta mamie qui t'aiment beaucoup!

Maman: Évelyne Lamy
Papa: Jean-Philippe Déry



17 novembre

DESAULNIERS
Alexis

Maman: Valérie Bégin
Papa: Mario Desaulniers



28 avril

DOUCET
Liam

Notre petit rayon de soleil, nous t'aimons beaucoup. Papa, maman et ta grande sœur Alyssa XXX

Maman: Héléne Caron
Papa: Dave Doucet



12 avril

DUBOIS
Caleb

Tu es un trésor dans nos vies. De maman, papa et ta grande sœur Emily.

Maman: Cindy Picard
Papa: Robin Dubois



11 janvier

DUPUIS
Jérémie

Pour papa et maman, tu es le plus beau du monde!

Maman: Geneviève Plante
Papa: Steve Dupuis



2 juillet

DUPUIS-LACOURSIÈRE
Dylan

À notre Ti-Loup qu'on aime très fort. Ta famille

Maman: Carole Lacoursière
Papa: Alain Dupuis



27 septembre

FERRON
Marcus

Bienvenue dans notre famille. Nous t'aimons fort. Maman, papa et ta grande sœur Juliette. XX

Maman: Véronique Bergeron
Papa: Marc-André Ferron



GRUPE D'ENTRAIDE À L'ALLAITEMENT

Tendre Allaitement

10^e anniversaire

NOS SERVICES

- Marrainage • Visite à domicile
- Écoute téléphonique 24h/24, 7 jours/7
- Prêt de matériel, de livres et don de documentation
- Vente de tire-lait

NOS MARRAINES (disponibilité : j = jour, s = soir, n = nuit)

Audrey	819 265-2797	(j-s)	Josée	819 228-3942	(s-n)
Dany	819 228-8617	(j-s)	Mélanie	819 228-9453	(j-s-n)
Dominique	819 228-0295	(s-n)	Chantale	819 228-8990	(s)
Marie-Ève	819 227-4422	(j-s-n)			

TENDRE ALLAITEMENT
819 228-9486, poste 2660

Maison de la Famille



- Tendre Allaitement
- Répit parental (halte-garderie)
- Cuisine collective + purée de bébé
- Papa pour la vie
- Services à tous les types de familles
- Ateliers éducatifs pour bébés et enfants

Devenez membre et découvrez toutes nos activités et sorties familiales à coûts réduits.

819 228-8888

75, av. Saint-Jacques, Louiseville

Vision économique

2011

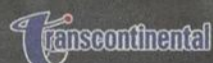

Suzuki à traction intégrale intelligente ou à 4 roues motrices

ROULEZ CET HIVER AVEC AUTANT DE PLAISIR QUE SI C'ÉTAIT L'ÉTÉ!



90 jours sans paiement



KIZASHI SX 2011

- Traction intégrale intelligente
- Climatisation automatique bizona
- ABS avec assistance au freinage d'urgence et répartition électronique
- Déverrouillage et démarrage sans clé SmartPass
- Chaîne audio haut de gamme Rockford Fosgate avec intégration Bluetooth et USB
- Jantes en alliage de 18 pouces
- Sièges en cuir et chauffants à l'avant
- Assistance ultrasonique au stationnement en marche arrière

Et tellement plus encore!



GRAND VITARA JX 2011

- Traction intégrale à 4 modes (4x4)
- Transmission automatique
- Climatisation automatique
- Déverrouillage et démarrage sans clé SmartPass
- ABS avec répartition électronique du freinage
- Régulateur de vitesse
- Phares à halogène
- Roues en alliage d'aluminium
- Chaîne audio avec prise MP3 et 6 haut-parleurs

Et tellement plus encore!



SX4 AWD JX 2011

- Traction intégrale intelligente
- Climatisation
- ABS avec assistance au freinage d'urgence et répartition électronique
- Régulateur de vitesse
- Verrouillage électrique
- Roues en alliage d'aluminium
- Déverrouillage électrique du hayon
- Chaîne audio avec prise MP3
- Commandes audio sur le volant

Et tellement plus encore!



Larochelle Suzuki L'événement essai routier Suzuki
380, boul. Thibeau, Trois-Rivières • 819 375-7111

112\$ par semaine, pendant 84 mois*
Financement à 2,9%
Tout-tout inclus. Même les taxes!

104\$ par semaine, pendant 84 mois*
Financement à 2,9%
Tout-tout inclus. Même les taxes!

81\$ par semaine, pendant 84 mois*
Financement à 2,9%
Tout-tout inclus. Même les taxes!

LES CONSOMMATEURS DOIVENT LIRE CE QUI SUIT - Les offres n'incluent pas les frais d'immatriculation, de permis et d'assurance. Les véhicules peuvent différer de ceux montrés. Un prix "tout-tout inclus" signifie qu'il n'y a pas de surprise à l'achat, votre programme de financement à l'achat comprend les frais de livraison et de destination, la taxe d'accise sur les climatiseurs de 100 \$, les frais de 60 \$ pour le ROPRM, les droits sur les pneus de 15 \$, la TPS, la TVQ, et les rabais et participation du concessionnaire le cas échéant. Les offres se terminent le 04 février 2011. Certaines conditions s'appliquent. Les concessionnaires peuvent vendre à un prix moindre. Consultez les concessionnaires participants pour les conditions et plus de détails. Les offres d'une durée limitée peuvent être modifiées sans préavis. *Le PDSF TOUT-TOUT INCLUS d'un SX4 JX à hayon AWD 2011 avec boîte de vitesses manuelle (H3NB211) d'un Grand Vitara JX 2011 à boîte automatique (L2T8T1) / d'une Kizashi SX AWD 2011 à boîte CVT (6B23V41) est de 26 550,22 \$ / 34 069,27 \$ / 36 643,98 \$ (comprend les frais de destination et de livraison de 1 395 \$ / 1 595 \$ / 1 495 \$, une taxe sur le climatiseur de 100 \$, les frais de 60 \$ pour le ROPRM, les droits sur les pneus de 15 \$, la TPS de 1 165,25 \$ / 1 495,25 \$ / 1 608,25 \$, et la TVQ de 2 079,97 \$ / 2 669,02 \$ / 2 870,73 \$. Le PDSF avant TPS et TVQ des modèles illustrés, SX4 à hayon 2011 JX avec transmission à variation continue (CVT) (modèle H3NB721), d'un Grand Vitara JX 2011 avec boîte automatique (modèle L2MB5V1) et d'une Kizashi SX AWD avec boîte CVT est de 26 405 \$ / 31 405 \$ / 32 165 \$ (comprend les frais de destination et de livraison de 1 395 \$ / 1 595 \$ / 1 495 \$, une taxe sur le climatiseur de 100 \$, les frais de 60 \$ pour le ROPRM, les droits sur les pneus de 15 \$, la TPS de 1 165,25 \$ / 1 495,25 \$ / 1 608,25 \$, et la TVQ de 2 079,97 \$ / 2 669,02 \$ / 2 870,73 \$). *Offres de financement de la BMO disponibles pour les clients admissibles sur approbation du crédit. L'offre spéciale de versements hebdomadaires au financement à l'achat est disponible pour un terme de 84 mois ou pour un total de 364 versements hebdomadaires. Les versements hebdomadaires à 2,9 % / 2,9 % / 2,9 % de financement à l'achat sont de 80,61 \$ / 103,44 \$ / 111,26 \$ avec 0 \$ d'0 \$ de comptant. Le coût d'emprunt est de 2 792,04 \$ / 3 583,16 \$ / 3 544,64 \$ pour une obligation totale de 29 342,26 \$ / 37 632,43 \$ / 40 488,92 \$. *L'offre premier paiement direct 90 jours s'applique aux offres de financement à l'achat d'un modèle Suzuki 2010 ou 2011, neuf pour les clients admissibles sur approbation du crédit de la BMO. Aucun intérêt ne s'accumulera durant les 90 premiers jours de contrat de financement. Après cette période, l'intérêt commencera à s'accumuler, et l'acheteur remboursera le capital et les intérêts mensuellement pendant toute la durée du contrat. Les informations présentées sont celles les plus à jour qui sont disponibles au moment d'aller sous presse. L'offre pour une tasse de voyage gratuite (99991-03533, prix de détail de 14,20 \$) lors de l'essai routier d'un véhicule Suzuki sera disponible chez les concessionnaires participants du 14 janvier 2011 au 04 février 2011. Une seule offre par consommateur ayant un permis de conduire valide. La tasse de voyage peut différer de celle montrée. Consultez les concessionnaires participants pour les conditions et plus de détails. Les concessionnaires peuvent vendre à un prix moindre. L'offre se termine le 04 février 2011.



Vous avez un projet d'entreprise?

Contactez-nous!

Tout le soutien technique et financier en développement de projets !



En développement économique...

Aide au démarrage, à l'expansion et à la consolidation d'entreprises

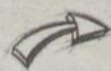

Des services-conseils pour...

1. L'élaboration du plan d'affaires
2. La localisation
3. Le financement
4. Les aspects légaux
5. La gestion de crise
6. Les communications



Des fonds pour certains projets...

1. Soutien au travail autonome
2. Jeunes promoteurs
3. Fonds local d'investissement
4. Fonds local d'économie sociale
5. Fonds d'accueil aux infrastructures industrielles



En développement local...

1. Soutien technique à différents projets de nos communautés
2. Promotion et soutien des producteurs agroalimentaires
3. Soutien aux organisations locales
4. Soutien technique au pacte rural
5. Promotion et soutien du secteur culturel

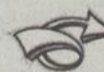

En tourisme...

1. Aide au démarrage d'entreprises touristiques
2. Promotion régionale et nationale des attraits
3. Veille touristique, pour suivre les tendances



819 537-7249
www.cldshawinigan.qc.ca



819 523-6111
www.cldhsm.qc.ca



819 374-4061
www.idetr.com



819 840-0704
www.clddeschenaux.ca



819 228-2744
www.cld-maskinonge.qc.ca



418 365-6365
www.regionmekinac.com

L'inflation: un nuage noir pour 2011

*** Patrick Charlebois

Depuis plusieurs années, nous bénéficions de taux d'intérêts historiquement bas. En 2011, cela va peut-être changer. Il semble acquis qu'aujourd'hui nous assistons à une hausse globale des prix à la consommation, des pressions inflationnistes provenant des pays en fort développement comme la Chine, l'Inde et le Brésil.

Malgré une économie toujours chancelante aux États-Unis, l'économie la plus importante au monde, les prix des denrées et de l'énergie continuent d'augmenter, ce qui forcera les pays émergents à éventuellement augmenter leurs taux d'intérêts pour freiner la hausse des prix, et ainsi par le fait même, ralentir leur économie.

La demande de prêts commerciaux et personnels est en forte hausse aux États-Unis depuis juin 2010, un facteur important qui confirme que même chez nos voisins du sud, nous pouvons croire que la Fed américaine, malgré un discours qui va dans le sens contraire, pourrait augmenter les taux d'intérêts plus rapidement que prévu en 2011.

Une hausse des taux d'intérêts ne sera certainement pas une bonne nouvelle pour les particuliers en région qui sont, selon les dernières statistiques, très endettés.

Dollar canadien fort

Au niveau régional, l'entreprise manufacturière a beaucoup souffert de la hausse du dollar canadien depuis les dernières années. Malgré le fait que nos entreprises ont été capables de s'adapter et de revoir leurs structures de coûts pour demeurer compétitives sur le marché de l'exportation, il n'en demeure pas moins qu'un dollar canadien fort n'est jamais une bonne nouvelle.

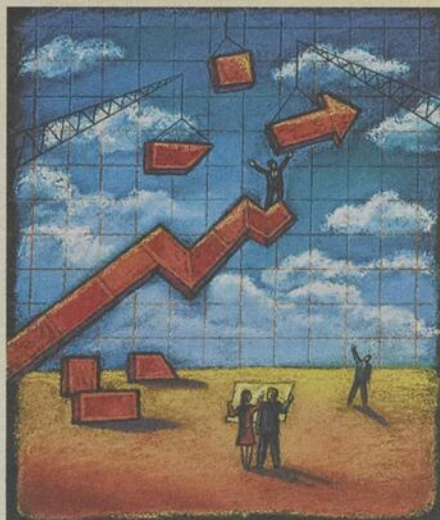

Plusieurs analystes affirment que le dollar canadien est assis confortablement à parité avec le dol-

lar américain, et prédisent même que ce dernier devrait rester au-dessus du billet vert américain pour une bonne période de temps.

Malgré ça, il faut dire que la tendance de fond pour notre économie est favorable car les consommateurs en Mauricie ont toutes les raisons d'avoir confiance durant les prochains mois, avec un marché de l'emploi solide et un marché immobilier qui assure une bonne valeur à leur propriété. Mais, malgré ce contexte favorable et un taux d'épargne presque négatif en ce moment, il faut se discipliner en épargnant un peu plus, parce que nous ne savons jamais quand l'économie régionale connaîtra une période plus difficile, comme nous l'avons connu par le passé.

Patrick Charlebois, FCSI, est conseiller en placement et gestionnaire de portefeuille à la Financière Banque Nationale

2010 : une bonne année malgré tout

*** Patrick Charlebois

L'année 2010 a été pour la Mauricie une année plutôt bonne sur le plan économique, avec en fond de toile, un marché de l'emploi assez vigoureux, malgré ce que nous a laissé croire les mauvaises nouvelles comme les mises à pieds massives annoncées chez Kruger en mai dernier et l'arrêt de travail chez Smurfit-Stone en fin d'année 2010.

En 2010, selon l'Institut de la statistique du Québec, le taux de chômage est passé de 9,8% à 8,1% en seulement douze mois, ce qui est, en soit, une performance remarquable. Dans les faits, il y a 15.000 personnes de plus en Mauricie qui travaillent à temps plein depuis que nous avons fêté la nouvelle année en janvier 2010.

En regardant de plus près les données pour 2010, c'est véritablement durant le dernier trimestre de 2010 que nous avons observé une reprise vigoureuse du marché de l'emploi, alors que l'ensemble des emplois créés l'a été entre septembre et décembre 2010.

En clair, selon Statistique Canada, nous sommes un nombre record de personnes aujourd'hui qui travaillons en Mauricie, soit un total de plus de 125 500 travailleurs.

Il n'est donc pas surprenant de constater que le taux d'emploi mauricien a bondi de 7,6 points, passant de 49,2% à 56,8% en l'espace d'une année.

Marché immobilier toujours solide

Dans la catégorie des «bonnes nouvelles», il y a le marché de l'immobilier qui a continué à bien faire, malgré une baisse en termes de volume au niveau du nombre de transactions enregistrées durant les 12 derniers mois. Au chapitre des prix, le prix médian d'une maison unifamiliale dans la région de Trois-Rivières est passé de 135 000\$ au troisième trimestre de 2009 à 149 000\$ au troisième trimestre de 2010, une hausse de 10%.

Sur une moins bonne note, le taux d'inoccupation des logements locatifs est passé de 2,7% à 3,9% en un an seulement, alors que l'offre de nouveaux loge-

ments a augmenté plus rapidement que la demande. Avec un taux de logements disponibles au-dessus de 3%, nous avons donc un marché en équilibre, qui favorise légèrement les locataires qui seront plus en mesure de négocier de meilleures conditions pour leur bail.

Démographie en hausse

C'est contre toute attente que les dernières données de l'Institut de la statistique du Québec (ISQ) nous ont encore confirmé que la population de la Mauricie a encore augmenté durant la dernière année pour franchir la barre des 260 000 habitants.

Fait surprenant, c'est la même organisation, soit l'ISQ qui, en 2004, déclarait dans ses perspectives démographiques que la Mauricie était pour connaître un déclin de sa population de 6 à 7% durant les prochaines années, au même titre, par exemple, que des régions comme l'Abitibi, le Bas-Saint-Laurent et la Gaspésie.

C'est tout de même assez remarquable de voir l'évolution démographique aller dans le sens con-



traire, ce qui témoigne que notre économie régionale se porte plutôt bien par les temps qui courent, ce qui favorise à moyen terme le marché de l'emploi et de l'immobilier.

**LA VIE OFFRE BIEN PLUS QU'UNE VOLVO.
IL Y A SE FAIRE PLAISIR SANS SE RUINER ET UNE VOITURE
QUI FREINE D'ELLE-MÊME SI VOUS NE LE FAITES PAS*.
C'EST POURQUOI VOUS CONDUISEZ LA TOUTE NOUVELLE S60 T5 2012.**

La toute nouvelle S60 T5
de 250 chevaux 2012

**À PARTIR DE
38 300 \$***

- Système City Safety de Volvo révolutionnaire
- Technologie de détection des piétons avec freinage automatique complet livrable
- Nouvelle interface de commande du conducteur avec écran de 7 po
- Système d'information sur les angles morts (BLIS) livrable
- Système antipatinage

*Détails chez votre concessionnaire.



TRADITION VOLVO

300 rue Vachon, Trois-Rivières

819 691-3025 • www.traditionvolvo.net

Volvo. pour la vie

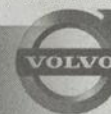

Le e-commerce : une valeur ajoutée

*** Sylvie Branch

sylvie.branch@transcontinental.ca

Le commerce en ligne est une tendance encore timide en région. Les produits sont autant disponibles en magasin que sur le Web. Arrivera-t-il le jour où l'on achètera tout depuis notre écran d'ordinateur?

«Il y a de nouveaux modèles d'affaires qui ont été développés avec Internet. Je pense par exemple aux échanges entre particuliers et au phénomène Ebay où les enchères sont revenues au goût du jour», indique William Menvielle, professeur en Marketing à l'Université du Québec à Trois-Rivières (UQTR).

Les commerçants peuvent envisager d'exploiter une vitrine Web afin d'avoir plus de visibilité ou même pour offrir les produits et services en ligne. Par contre, ces changements ne se font pas sans coûts et l'entrepreneur doit être bien préparé.

«Je pense que l'aspect transactionnel en ligne fait partie de l'avenir. Il faut cesser d'avoir peur. Il peut y avoir autant de fraudes en magasin que sur Internet. Les gens vont devoir faire confiance», déclare Steve Renaud, président de la Jeune Chambre de commerce de la Mauricie.

Un modèle

Concernant le modèle d'affaires, les entreprises locales peuvent s'inspirer de ce qui est offert sur Internet. «Quand vous achetez un roman policier sur Amazon, le système va vous dire ce que les autres



Les Canadiens achètent surtout des services de voyage, des billets de spectacle ou même de la musique à télécharger sur leur ordinateur. (Photo: Éric Guérin)

clients ont aussi acheté en se procurant le roman. Si l'ordinateur le fait, peut-être que le magasin pourrait adopter cette approche», soutient M. Menvielle.

Selon lui, il ne faut pas être alarmiste face au e-commerce. C'est une tendance parmi tant d'autres. «Il ne faut pas paniquer, mais dans certaines catégories de produits des commerces ont peut-être vu un déplacement des ventes parce que les gens trouvaient des items moins chers ailleurs. Il y a aussi l'effet nouveauté», ajoute le professeur.

Il est conscient que la vente en ligne peut représenter une charge de travail supplémentaire pour un petit

commerçant. Tout comme dans le magasin, il faut gérer le système, mettre à jour l'inventaire et en plus il faut s'assurer de l'envoi des colis.

Frileux

Les transactions en ligne ont pris de l'ampleur en 2009 au Canada selon une enquête de Statistique Canada. Le pourcentage des utilisateurs d'Internet à domicile qui commandent des biens ou des services via le Web est de 50%.

«Il y a une certaine stagnation concernant le commerce en ligne au Québec. Peut-être que c'est dû à la population vieillissante. Une chose est certaine, il y a toujours des craintes quand vient le temps de dévoiler son identité ou de donner ses informations bancaires sur Internet», explique William Menvielle.

D'après le professeur, le choix est plus limité pour les internautes québécois. Les entreprises avec des sites Internet en français sont plus rares. Il y a un risque de tomber sur une page Web en Europe. «Si l'internaute a des craintes pour acheter en ligne, imaginez lorsque vient le temps de commander de l'autre côté de l'océan! À ça s'ajoute la peur de ne pas recevoir son colis dans un bon état ou même de ne pas le recevoir du tout», confie M. Menvielle.

L'exemple de l'Écomarché

Depuis un an, l'Écomarché.ca offre d'acheter son épicerie localement et en ligne.

L'entreprise basée à Trois-Rivières fonctionne bien. En moyenne, de 60 à 100 commandes sont passées par semaine pour des factures tournant autour des 50\$.

«Sans Internet, ça aurait été difficile de voir naître un concept comme celui-ci. Le Web nous permet d'être polyvalents et rapides», observe Nadine Boisvert, cofondatrice de l'Écomarché.ca.

L'entreprise a un point de livraison dans des Chenaux et un à Trois-Rivières. Vu l'engouement des utilisateurs, des projets sont en branle du côté de Shawinigan et dans le secteur Cap-de-la-Madeleine.

80% du chiffre d'affaires est basé sur Internet. Quelques ventes sont faites en magasin, mais c'est minime comparé au Web. Bien que l'Écomarché.ca se caractérise comme un commerce en ligne, les consommateurs ne paient pas sur le Web. Ils font leur commande et s'engagent à payer au point de livraison. «Puisque les gens n'ont pas à payer sur Internet, peut-être que ça leur donne plus confiance et envie de commander leur épicerie en ligne. On est conscient qu'on change les habitudes», souligne Mme Boisvert. (SB)

Visitez le Haut St-Maurice



C'est **30 000 kilomètres carrés** de nature qui vous attend à bras ouverts pour la chasse, pêche, VTT et motoneige

Des gens accueillants

- 18 au 20 février :** Festival des neiges de La Tuque
- 26 février :** Festival des neiges de La Bostonnais
- 24 au 27 mars :** Spectacle d'ouverture des fêtes du centenaire
- 20 au 22 mai :** Les 12 heures d'endurance de La Tuque
- 23 - 24 juin :** Activités de la Fête nationale
- 21 juin au 3 juillet :** Journées retrouvailles / Centenaire de La Tuque
- 20 au 23 juillet :** Vente trottoir de la SDC
- 5 au 7 août :** Exposition de voitures sport et antiques + Animation au centre-ville
- 2 au 5 septembre :** Classique internationale de canots
- 23 au 25 septembre :** Symposium de peinture Automn'Art
- 23 au 29 octobre :** Festival de chasse du Haut-Saint-Maurice

En 2011, venez célébrer nos 100 ans...
Plusieurs activités au programme, on vous attend !



Ville de La Tuque - 100 ans
Cent ans et tout l'avenir devant !
Mitato nitau tuta pipon ktipati: tca nikanik!



PLUS DE :) AUX 100 KM



Renseignez-vous
au sujet de notre
**EXPERIENCE DE
24 MOIS!**

Voici la nouvelle génération de smart fortwo. Afin de vous offrir une expérience de divertissement sans pareille, nous avons entièrement redessiné son intérieur, et grâce à son économie d'essence de 4,8 L/100 km sur route et de 5,9 L/100 km en ville†, le plaisir pourrait durer bien plus longtemps que vous ne l'imaginez. Rendez-vous chez votre concessionnaire pour en savoir plus.

>> smart fortwo pure la location pendant 48 mois.

15 485\$** prix total
location à partir de **177\$***/mois
avec un versement initial de 1 495\$**

taux à la location, bail de 48 mois **3,9%***

** Le prix total inclut le PDSF de 13 990 \$ plus les frais de transport et de préparation de 1 295 \$, les frais du RDPRM de 85 \$, la taxe sur la climatisation de 100 \$ et les droits sur les pneus de 15 \$. TPS et TVQ en sus.

Centre Smart Trois-Rivières

4200, boul. Gene-H. Kruger, Trois-Rivières 819 373-2355

© smart Canada 2010, une division de Mercedes-Benz Canada Inc.

(c) smart Canada 2011, une division de Mercedes-Benz Canada Inc. † Selon le Guide de consommation de carburant 2010 de Ressources naturelles Canada. * Offre de location basée sur le nouveau modèle 2011 de la smart fortwo pure, proposée uniquement par l'intermédiaire de Services financiers Mercedes-Benz sur approbation du crédit pendant une durée limitée. Système audio ambiophonique, système de navigation/interface multimédia et éclairage d'ambiance offerts en option. Exemple de location basé sur un paiement de 177 \$ (avant taxes) par mois pendant 48 mois. Versement initial ou reprise équivalente de 1 495 \$, dépôt de garantie de 200 \$ et taxes applicables dus à la date d'entrée en vigueur du bail. PDSF à partir de 13 990 \$. Taux annuel à la location de 3,9 %. Obligation totale : 10 172 \$. Kilométrage limité à 18 000 km/an (0,20 \$ par km supplémentaire). ** Les frais de transport et de préparation de 1 295 \$, la taxe sur la climatisation de 100 \$, les frais du RDPRM de 85 \$ et les droits sur les pneus de 15 \$ sont maintenant compris dans le versement initial et le prix d'achat final. Frais d'immatriculation, d'enregistrement, d'assurance, TPS, TVQ, « écoprélèvement » (le cas échéant) et frais assimilés imposés au fabricant (s'ils sont perçus par le concessionnaire) en sus. D'autres frais, taxes ou droits propres à chaque province peuvent être perçus. Le concessionnaire peut louer ou offrir du financement à prix moindre. Rendez-vous à votre Centre smart pour en savoir plus ou composez le 1-877-627-8004 pour joindre le centre de service à la clientèle de la Division smart Canada. L'offre se termine le 31 janvier 2011.

Offres de durée limitée du Salon de l'Auto. Profitez de 3 premières mensualités gratuites†.

PRIX TOTAL D'UNE B 200 ÉDITION AVANTGARDE 2011 : 33 845 \$

† Le prix total inclut le PDSF de 31 650 \$ plus les frais de transport et de préparation de 1 995 \$, les frais du RDPRM de 85 \$, la taxe sur la climatisation de 100 \$ et les droits sur les pneus de 15 \$. TPS et TVQ en sus.



PROFITEZ DE PLUS DE 900 \$ D'ÉQUIPEMENT SUPPLÉMENTAIRE SANS FRAIS :

- Sièges avant chauffants
- Transmission automatique AUTOTRONIC
- Interface multimédia
- Jantes en alliage de 17 po à 5 bras jumelés

FINANCEMENT		LOCATION	
TAUX ANNUEL DE FINANCEMENT POUR JUSQU'À 60 MOIS	PAIEMENTS MENSUELS AVEC ACOMPTÉ DE 4 595 \$†	TAUX ANNUEL DE LOCATION BASÉ SUR UN BAIL DE 39 MOIS	
0,9 %†	298 \$†	0,9 %†	

PRIX TOTAL D'UNE GLK 350 4MATIC^{MC} 2011 45 695 \$

† Le prix total inclut le PDSF de 43 500 \$ plus les frais de transport et de préparation de 1 995 \$, les frais du RDPRM de 85 \$, la taxe sur la climatisation de 100 \$ et les droits sur les pneus de 15 \$. TPS et TVQ en sus.



FINANCEMENT		LOCATION	
FINANCE A.P.R. UP TO 60 MONTHS	PAIEMENTS MENSUELS AVEC ACOMPTÉ DE 6 545 \$†	TAUX ANNUEL DE LOCATION BASÉ SUR UN BAIL DE 39 MOIS	
3,4 %†	498 \$†	4,9 %†	

PRIX TOTAL D'UNE E 350 BLUETEC 2011 : 64 695 \$

† Le prix total inclut le PDSF de 62 500 \$ plus les frais de transport et de préparation de 1 995 \$, les frais du RDPRM de 85 \$, la taxe sur la climatisation de 100 \$ et les droits sur les pneus de 15 \$. TPS et TVQ en sus.



FINANCEMENT		LOCATION	
TAUX ANNUEL DE FINANCEMENT POUR JUSQU'À 60 MOIS	PAIEMENTS MENSUELS AVEC ACOMPTÉ DE 8 295 \$†	TAUX ANNUEL DE LOCATION BASÉ SUR UN BAIL DE 39 MOIS	
4,9 %†	758 \$†	5,9 %†	

PRIX TOTAL D'UNE C 250 2011 38 095 \$

† Le prix total inclut le PDSF de 35 900 \$ plus les frais de transport et de préparation de 1 995 \$, les frais du RDPRM de 85 \$, la taxe sur la climatisation de 100 \$ et les droits sur les pneus de 15 \$. TPS et TVQ en sus.



FINANCEMENT		LOCATION	
TAUX ANNUEL DE FINANCEMENT POUR JUSQU'À 60 MOIS	PAIEMENTS MENSUELS AVEC ACOMPTÉ DE 5 495 \$†	TAUX ANNUEL DE LOCATION BASÉ SUR UN BAIL DE 39 MOIS	
2,4 %†	388 \$†	3,9 %†	

PRIX TOTAL D'UNE ML 350 BLUETEC ÉDITION AVANTGARDE 2011 66 095 \$

† Le prix total inclut le PDSF de 63 900 \$ plus les frais de transport et de préparation de 1 995 \$, les frais du RDPRM de 85 \$, la taxe sur la climatisation de 100 \$ et les droits sur les pneus de 15 \$. TPS et TVQ en sus.



FINANCEMENT		LOCATION	
TAUX ANNUEL DE FINANCEMENT POUR JUSQU'À 60 MOIS	PAIEMENTS MENSUELS AVEC ACOMPTÉ DE 8 795 \$†	TAUX ANNUEL DE LOCATION BASÉ SUR UN BAIL DE 39 MOIS	
2,4 %†	748 \$†	3,9 %†	



Pour en savoir plus sur Mercedes-Benz au Salon International de l'Auto de Montréal 2011, visitez mercedes-benz.ca/salonautomontreal



Mercedes-Benz

Mercedes-Benz Trois-Rivières

4200, Gene-H Kruger

819 373-2355

© 2011 Mercedes-Benz Canada Inc., 2011. † Offres de location et de financement basées sur une B 200 Édition AVANTGARDE/C 250/GLK 350 4MATIC^{MC}/E 350 Bluetec/ML 350 Bluetec Édition AVANTGARDE 2011 neuve, proposées uniquement par l'intermédiaire de Services financiers Mercedes-Benz sur approbation du crédit pendant une durée limitée. Exemple de location basé sur des paiements de 298\$/388\$/498\$/758\$/748\$ par mois pendant 39/39/39/39/39 mois. Acompte ou reprise équivalente de 4 595\$/5 495\$/6 545\$/8 295\$/8 795\$ plus dépôt de garantie de 300\$/400\$/500\$/800\$/800\$ et taxes applicables dus à la date d'entrée en vigueur du bail. Recevez l'équivalent de trois mensualités (jusqu'à un maximum de 1 050\$/1 350\$/1 650\$/2 550\$/2 550\$) incluant les taxes) dans le cadre des programmes de location et de financement. Les mensualités gratuites s'appliquent seulement à des modèles B/C/E (familiale et berline seulement)/ML/GLK 2011 neuvs. Ces offres ne s'appliquent pas aux modèles AMG. PDSF à partir de 31 650\$/35 900\$/43 500\$/62 500\$/63 900\$. Taux annuel de 0,9%/2,4%/3,4%/4,9%/2,4%. Obligation totale : 15 468\$/19 694\$/24 822\$/36 112\$/36 230\$. Kilométrage limité à 18 000 km par an (0,20\$/0,20\$/0,25\$/0,25\$/0,25\$/0,25\$/km supplémentaire). Exemple de financement basé sur un terme de 60/60/60/60/60 mois au taux annuel de 0,9%/3,9%/4,9%/5,9%/3,9% et pour un PDSF de 31 650\$/35 900\$/43 500\$/62 500\$/63 900\$. Obligation totale : 31 917\$/38 755\$/47 522\$/69 431\$/67 122\$. † Les frais de transport et de préparation de 1 995 \$, les frais du RDPRM de 85 \$, la taxe sur la climatisation de 100 \$ et les droits sur les pneus de 15 \$ sont maintenant compris dans l'acompte et le prix d'achat total. Frais d'immatriculation, d'enregistrement, d'assurance, « écoprélèvement » (le cas échéant), frais assimilés imposés au fabricant (s'ils sont perçus par le concessionnaire) ainsi que TPS et TVQ en sus. D'autres frais, taxes ou droits propres à chaque province peuvent être perçus et sont en sus. Le concessionnaire peut louer ou offrir du financement à prix moindre. Toutes les offres mentionnées ci-dessus prennent fin le 31 janvier 2011 et sont sujettes à la disponibilité des véhicules. Les offres peuvent changer sans préavis et ne peuvent être combinées à aucune autre offre. Certains véhicules sont montrés avec de l'équipement en option disponible moyennant des frais supplémentaires. Voyez votre concessionnaire Mercedes-Benz agréé pour plus de détails ou appelez le Centre des relations avec la clientèle de Mercedes-Benz au 1 800 387-0100. Les offres spéciales du Salon de l'Auto sont proposées uniquement par les concessionnaires Mercedes-Benz participants de la province du Québec et de la ville d'Ottawa.

Vision économique 2011

Des roulottes partout en province

*** Jean-Michel Benoit
redaction_em@transcontinental.ca

L'entreprise Clément et Frère Ltée. située à Louiseville, fabrique et distribue des roulottes industrielles partout au Québec.

«Nous avons une flotte de 225 roulottes et ce nombre ne cesse d'augmenter puisqu'il y a une demande et que nous les fabriquons nous-mêmes», affirme François Clément président de la compagnie Clément et Frère.

Un bref historique

En affaires depuis 1946, l'entreprise Clément et Frère a d'abord été un concessionnaire automobile Chrysler.

Dès 1952, l'entreprise distribue les produits Bombardier, les motoneiges et snowmobiles deviennent ses principaux produits distribués à la grandeur de la province. «Nous envoyions des motoneiges dans des caisses au port de Montréal destinées aux inuits du Grand-Nord québécois. Nous avons même modifié plusieurs tracteurs Bombardier avec des chenilles afin qu'ils puissent transporter l'huile dans les communautés du Grand-Nord», soutient le président, précisant que plusieurs autres prototypes d'engins à chenilles ont également été mis à l'essai à Louiseville. C'est en 1960 que l'entreprise a acheté sa première roulotte de chantier, donnant la piqure à l'entreprise pour ce type de produit.

David contre Goliath

Le président de la compagnie affirme que la majeure partie du marché des roulottes industrielles est surtout détenu par des compagnies européennes et américaines, particulièrement dans les grands centres.

Les roulottes peuvent servir de bureaux, de salle à manger et même de kiosque. Chacune respecte les normes du code du bâtiment national. «Nous

fabriquons des roulottes de toutes tailles et formats; chacune de nos roulottes est inspectée au retour de chaque séjour et nous assurons nous-même l'entretien. Nous nous trouvons ainsi plus près de nos clients, c'est ce qui nous distingue des gros concurrents», explique le fabricant.

Des clients importants

L'entreprise de dix employés dessert d'importants clients comme Hydro-Québec ainsi que plusieurs compagnies forestières mis à part tous les chantiers du Québec; faisant ainsi connaître les roulottes aux quatre coins de la province.

«La sous-traitance n'est une option que lorsque la demande est forte et qu'il y a plusieurs livraisons à effectuer», explique l'entrepreneur.

Une crise sans grandes conséquences

La crise économique n'est pas venue chambouler les activités de l'entreprise louisevilloise qui, depuis ce temps, augmente sa flotte de 10% par année.

«La crise économique n'a pas eu un énorme impact étant donné que les gouvernements ont investi dans les travaux d'infrastructures, la demande pour les roulottes de chantiers est demeurée forte», estime l'entrepreneur.



3739367

Ouvert à l'année



MÉCHANT MARDI
La soirée du Hockey
(écran géant)

VENDREDI « moules et frites »
à volonté

SAMEDI « Raclette »

DIMANCHE
« Brunch gastronomique »
65 choix pour 15 \$ / pers

N'oubliez pas vos réservations
pour les parties des sucres.

Réservez tôt!

HORAIRE :
5 soirs par
semaine du
mardi au samedi

Banquet • Mariage • Traiteur • Méchoui
• Salle de billard • Salon avec foyer
• Parc de cerfs • Randonnées pédestres

819.268-5331 • www.chezgerry.com

Chez Gerry, 2056, rang Renversy, Saint-Paulin



Le plus grand modèle de roulotte de (12 par 60 pieds) en cours de fabrication chez Clément et Frère. Cette roulotte, aura une durée d'opération d'une vingtaine d'années souligne François Clément. Photos, L'Écho de Maskinonge.

LA TOUTE NOUVELLE JETTA 2011

Louez à partir de
199 \$ /mois
sur 48 mois*



Golf familiale 2011
Louez à partir de
229 \$ /mois
sur 48 mois*



Tiguan 2011
Louez à partir de
299 \$ /mois
sur 48 mois*



CC 2011
Louez à partir de
399 \$ /mois
sur 48 mois*



Das Auto.

Mauricie Volkswagen Inc.

6875 boul. Jean XXIII Trois-Rivières 819 377-7777

mauricie-vw.ca

*Ces offres de location d'une durée limitée et assujetties à l'approbation du crédit de Volkswagen Finance sont basées sur le modèle Jetta berline 2.0L 2011 / Golf familiale 2.5L 2011 / Tiguan 2.0T 2011 / CC 2.0T 2011 neuf de base avec boîte manuelle à 5 vitesses / 5 vitesses / 6 vitesses / 6 vitesses. Frais de transport et inspection de prélivraison de 1 365 \$ / 1 365 \$ / 1 580 \$ / 1 365 \$ et taxe sur le climatiseur de 100 \$, si applicable, inclus dans le paiement mensuel. Acompte de 183 \$ / 4 008 \$ / 4 151 \$ / 4 271 \$, dépôt de sécurité de 250 \$ / 280 \$ / 350 \$ / 460 \$ et première mensualité requis au moment de la signature. Frais de 15 \$ du kilomètre après 64 000 km en sus. Assurances, immatriculation, frais d'inscription jusqu'à 46 \$ au RDPRM, droits, options et taxes applicables en sus. PDSF du modèle de base : 17 240 \$ / 24 440 \$ / 29 555 \$ / 34 840 \$ (frais de transport et inspection de prélivraison inclus). Le concessionnaire peut louer à prix moindre. Une commande ou un échange entre concessionnaires peut être requis. Offres en vigueur jusqu'au 28 février 2011 et pouvant être modifiées ou retirées en tout temps sans préavis. Visitez vw.ca ou votre concessionnaire Volkswagen pour les détails. Modèles montrés : Jetta Comfortline 2.0L 2011 avec options et accessoires, 24 718 \$; Golf familiale 2.5L 2011 avec options et accessoires, 25 540 \$; Tiguan 2.0T 2011 avec options et accessoires, 42 905 \$; CC 2.0T 2011 avec options et accessoires, 40 740 \$. Modèles montrés à titre indicatif seulement. « Volkswagen », le logo Volkswagen, « Jetta », « Golf » et « Tiguan » sont des marques déposées de Volkswagen AG. « Das Auto et dessin » et « CC » sont des marques de commerce de Volkswagen AG. © Volkswagen Canada 2011.

Le rapport du BAPE attendu de pied ferme

Implantation de l'industrie du gaz schiste au Québec

*** Marylène Le Houillier
redaction_cs@transcontinental.ca

C'est finalement le 28 février 2011 que le rapport sur le développement durable de l'industrie du gaz de schiste sera déposé par le Bureau d'audiences publiques sur l'environnement (BAPE). Celui-ci contiendra les orientations assurant le développement sécuritaire et durable de l'industrie, et ce, pour les volets d'exploration, d'exploitation ainsi que pour les infrastructures de collecte du gaz naturel.

Le BAPE a été mandaté par le ministre en août dernier afin que ses experts se penchent sur l'industrie du gaz de schiste et qu'ils proposent un cadre de développement permettant une cohabitation harmonieuse entre l'industrie gazière, les citoyens concernés, l'environnement et les autres secteurs d'activité sur le territoire.

De nombreuses heures de consultations publiques ont été tenues dans les régions administratives de Chaudière-Appalaches, du Centre-du-Québec et de la Montérégie, et le BAPE a reçu plus de 200 mémoires dans le cadre de cette démarche.

Pierre Fortin, le président de la commission, a même obtenu un sursis de près d'un mois pour faire le dépôt du rapport. «Nous avons clairement mentionné que si le BAPE avait besoin d'un délai supplémentaire pour la réalisation de son rapport, nous le

lui accorderions, et c'est ce que nous avons fait. Nous avons toujours eu la volonté de prendre le temps de bien faire les choses afin d'assurer le respect de l'environnement de même que la sécurité des citoyens, et c'est pourquoi le délai demandé a été accordé sans hésitation», a déclaré le ministre Pierre Arcand.

Le BAPE a reçu plus de 200 mémoires dans le cadre de sa démarche

Un mandat questionné
Dès l'annonce du mandat donné au BAPE par le gouvernement du Québec, des critiques ont fusé de toute part, tant au niveau du sentiment d'empressement ressenti par la population qu'au niveau de la nature restrictive de son mandat.

Sur plusieurs tribunes, des groupes et des citoyens ont décrié que le BAPE était réduit à un rôle de consultant et limité à tenir des audiences isolées dans trois régions, qui ne fournissait pas la

possibilité d'enquêter sur la pertinence économique, sociale et environnementale de cette nouvelle filière tout en lui permettant, parallèlement, de se développer à vitesse grand V, et ce, dans un vide social et réglementaire.

Les demandes de moratoire ignorées

Par ailleurs, les résolutions adoptées par plusieurs instances municipales et les demandes des groupes sociaux, environnementaux et politiques exigeant un moratoire sur l'industrie le temps d'y voir plus clair ont été ignoré par le gouvernement du Québec. Ce dernier a souligné à grands traits que les experts sélectionnés par le BAPE avaient toute la latitude nécessaire pour documenter les pratiques du secteur en étudiant notamment ce qui s'est fait ailleurs.

Et après?

Pierre Arcand, le ministre du Développement durable, de l'Environnement et des Parcs, aura 60 jours à partir du 28 février pour rendre public



C'est le 28 février que le rapport sur le développement durable de l'industrie du gaz de schiste sera déposé par le BAPE. (Photo Courrier Sud)

le rapport du BAPE. C'est en s'appuyant sur l'analyse environnementale effectuée par son ministère et sur le rapport du BAPE que M. Arcand formulera ses recommandations du Conseil des ministres, à qui revient la décision finale d'autoriser le projet, avec ou sans modifications et aux conditions qu'il détermine, ou de le refuser.

LE PORT DE TROIS-RIVIÈRES, BIEN PLUS QUE DES QUAIS ET DES HANGARS!

UN MOTEUR ÉCONOMIQUE INCONTOURNABLE POUR LA MAURICIE ET SES CITOYENS :

- Près de 800 emplois directs
- Près de 3 000 emplois dans les entreprises manufacturières
- Des millions en investissements et en achats de produits et services auprès des entreprises régionales

UN LIEN PRIVILÉGIÉ VERS LES MARCHÉS NATIONAUX ET INTERNATIONAUX :

- 70 % des activités du port liées au commerce international des entreprises régionales
- Au cœur d'un réseau intermodal combinant le rail, la route et le maritime

UN PARTENAIRE IMPLIQUÉ DANS SA COMMUNAUTÉ :

- Soucieux de l'environnement et du développement durable
- Partenaire d'organismes communautaires et socioculturels de la région



Administration portuaire de Trois-Rivières
1545, rue du Fleuve, bureau 300, Trois-Rivières (Québec) G9A 6K4

Téléphone : (819) 378-2887 • Téléc. : (819) 378-2487
Courriel : adm_gen@porttr.com • www.porttr.com



Le Festival de chasse à la conquête du Québec

*** Pierre-Louis Paquin
pierre-louis.paquin@transcontinental.ca

Le traditionnel Festival de chasse qui fait vibrer La Tuque depuis près de 40 ans prendra de l'ampleur. C'est l'objectif avoué du président, Michel Day, qui voit dans le Festival l'opportunité d'attirer des touristes de partout à travers le Québec dans le Haut-St-Maurice.

À sa première année comme président du Festival, M. Day avait réussi tout un coup en tenant une compétition de bûcherons avec des noms reconnus internationalement pour leurs habiletés

dans ce sport. C'est d'ailleurs l'ancien champion du monde, Gaston Dupérré, qui avait remporté l'épreuve.

Avec des activités supplémentaires et une hausse des coûts reliés à la production d'événements, comme la journée de clôture qui mettait en tête d'affiche le chanteur Kevin Parent, le festival prenait un pari osé. Or au moment de faire le bilan, l'organisation se félicite d'avoir haussé la qualité du festival d'un cran. Malgré une croissance de la fréquentation, du taux d'appréciation et un bénéfice de 7750\$, le président, Michel Day, n'a pas l'intention de s'arrêter là.

«Nous sommes satisfaits à tous points de vues, la programmation a su plaire à la population et nous avons eu un achalandage accru», rappelle l'homme d'affaires qui en sera à une deuxième expérience consécutive à titre de président en 2011.

Ce dernier promet déjà des améliorations pour le festival qui coïncidera avec le centième anniversaire de la ville. «On souhaite le bonifier l'an prochain, par exemple en rajoutant une journée le samedi. Nous commençons déjà à travailler pour booker des artistes plus en demande, plus en vogue.»

Outre les artistes, le comité organisateur ajoutera un nom important à son équipe pour faire con-



naître davantage le festival de chasse dès 2011, Michel Therrien sera le nouvel ambassadeur de l'événement.

Les Latuquois connaissent déjà M. Therrien puisque le 38e Festival de chasse l'a accueilli à titre de conférencier en 2010. Personnalité notoire dans le monde de la chasse et de la pêche, Michel Therrien a publié de nombreux articles dans le journal Info Plein Air et aussi dans le magazine Sentier Chasse et Pêche. «Cet ajout va accroître la visibilité de l'événement latuquois», termine M. Day.



Imagination, innovation, leadership...

La Mauricie a tout ce qu'il faut pour
développer son plein potentiel!



Noëlla Champagne

3755998

Quelques places encore disponibles

pour la session débutant le 31 janvier 2011

Inscriptions avant le 1^{er} mars
pour la session d'automne

- Secrétariat*
- Comptabilité*
- Dessin de bâtiment*
- Techniques d'usinage*
- Mécanique industrielle de construction et d'entretien*
- Vente - conseil et représentation

*Ces cours seront offerts en enseignement individualisé à l'automne 2011.

POUR INFORMATION ET INSCRIPTION

SARCA : Services d'accueil, de référence, de conseil et d'accompagnement
1133, rue Notre-Dame, Shawinigan
Tél. : 819 536-0838
www.csenergie.qc.ca/cfm



Inscriptions par Internet :
www.srafp.com



FORMATION

Lancement d'une entreprise
est offerte à Shawinigan, Trois-Rivières,
Louiseville et La Tuque.

Prochaine séance d'information
Louiseville : 7 février

Centre financier aux entreprises
760, boulevard Saint-Laurent Est
à Louiseville



3753946

LE CHOIX LOGIQUE

L'attraction INTÉGRALE

L'annuel de l'automobile
« Meilleure voiture intermédiaire »
LEGACY 2011



De série sur la Legacy et la Outback 2011 :

- Système de traction intégrale symétrique à prise constante Subaru
- Climatiseur avec système de filtration d'air
- Système de contrôle de la dynamique du véhicule

- Lève-glaces électriques
- Vaste aire de chargement
- Freins ABS
- Coussins gonflables frontaux et latéraux aux places avant

LEGACY 2.5i 2011

Location à partir de

299\$

par mois/36 mois
Taxes en sus

À LA LOCATION :

- Comptant exigé : 1 911,38 \$ (taxes en sus) ou échange équivalent
- Montant total exigé avant le début de la location : 2 535,27 \$ (taxes incluses)

OUTBACK 2.5i Commodité 2011

Location à partir de

399\$

par mois/48 mois
Taxes en sus

À LA LOCATION :

- Comptant exigé : 1 640,13 \$ (taxes en sus) ou échange équivalent
- Montant total exigé avant le début de la location : 2 340,17 \$ (taxes incluses)



À LA LOCATION

0\$

 dépôt de sécurité

km alloués : 24 000 km/année
km excédentaires : 0,10 \$/km

L'auto 2011
« Meilleur véhicule multisegment
familial de l'année 2011 »

Meilleur
choix sécurité *
INSURANCE INSTITUTE
FOR MOTOR VEHICLES
Gamme
Subaru 2011

Legacy, Outback et Forester disponibles en version PZEV



Optez pour la technologie PZEV,
la solution écologique abordable
et sans compromis.

subaru-pzev.ca

LE CHOIX LOGIQUE

L'attraction INTÉGRALE



De série sur la Impreza 2.5i et la Forester 2.5X 2011 :

- Système de traction intégrale symétrique à prise constante Subaru
- Moteur BOXER SUBARU
- Climatiseur avec système de filtration d'air
- Système de contrôle de la dynamique du véhicule
- Banquette arrière divisée 60/40, rabattable à plat

FORESTER 2.5X 2011

Location à partir de

349\$

par mois/48 mois
Taxes en sus

À LA LOCATION :

- Comptant exigé : 1 389,76 \$ (taxes en sus) ou échange équivalent
- Montant total exigé avant le début de la location : 1 997,98 \$ (taxes incluses)

IMPREZA 2.5i 4 portes Groupe Commodité 2011

Location à partir de

279\$

par mois/48 mois
Taxes en sus

À LA LOCATION :

- Montant total exigé avant le début de la location : 334,94 \$ (taxes incluses)

À LA LOCATION

0\$

 dépôt de sécurité

km alloués : 24 000 km/année
km excédentaires : 0,10 \$/km

Disponible en version
5 portes



Subaru est le fabricant japonais ayant connu
la croissance la plus rapide en 2010, au Canada,
pour une troisième année consécutive.
Japonais et plus encore !

Équipement supplémentaire sur la Impreza 2.5i

2011 groupe Commodité :

- Jantes en alliage d'aluminium de 16 po
- Chaîne audio AM/FM évoluée avec lecteur de CD/MP3/WMA

- Système mains libres Bluetooth® à activation vocale
- Adaptateur multimédia avec intégration audio iPod® et USB et fonction d'audio en continu Bluetooth®
- Levier de vitesse et volant gainés de cuir

SUBARU TROIS-RIVIÈRES

3851, Gene-H. Kruger, Trois-Rivières

819 373-6800

Traction intégrale



SUBARU.

À la location, les frais d'inscription au Registre des droits personnels et réels mobiliers sont inclus. Transport et préparation inclus. Immatriculation (prix varie selon le client) et assurances en sus. Recyclage Québec, droit sur les pneus neufs inclus. Le concessionnaire peut offrir un prix ou taux moindre. Offres applicables sur approbation de crédit des Services Financiers Subaru par TCCL. * Mention ? Meilleur choix sécurité ? pour tous les modèles 2011, à l'exception des modèles WRX et WRX STI. Une cote ? Bonne ? constitue la meilleure cote possible à l'essai de résistance de toit (test de capotage) ainsi que dans les essais de collision frontale déportée à 40 mi/h (64 km/h), de collision latérale à 31 mi/h (49,8 km/h) et de collision arrière à 20 mi/h (32 km/h) réalisés par l'Institut des assureurs américains (IIHS) (www.iihs.org). Un véhicule doit avoir obtenu la cote ? Bonne ? aux quatre essais de collision et doit offrir un programme de stabilité électronique (ESC) (Contrôle de la dynamique du véhicule) pour mériter la distinction ? Meilleur choix sécurité ? Pour plus d'information sur ces offres, voyez votre concessionnaire Subaru participant. Photo(s) à titre indicatif seulement. Offres valables jusqu'au 31 janvier 2011. À la location, les frais d'inscription au Registre des droits personnels et réels mobiliers sont inclus. Transport et préparation inclus. Immatriculation (prix varie selon le client) et assurances en sus. Recyclage Québec, droit sur les pneus neufs inclus. Le concessionnaire peut offrir un prix ou taux moindre. Offres applicables sur approbation de crédit des Services Financiers Subaru par TCCL. * Mention ? Meilleur choix sécurité ? pour tous les modèles 2011, à l'exception des modèles WRX et WRX STI. Une cote ? Bonne ? constitue la meilleure cote possible à l'essai de résistance de toit (test de capotage) ainsi que dans les essais de collision frontale déportée à 40 mi/h (64 km/h), de collision latérale à 31 mi/h (49,8 km/h) et de collision arrière à 20 mi/h (32 km/h) réalisés par l'Institut des assureurs américains (IIHS) (www.iihs.org). Un véhicule doit avoir obtenu la cote ? Bonne ? aux quatre essais de collision et doit offrir un programme de stabilité électronique (ESC) (Contrôle de la dynamique du véhicule) pour mériter la distinction ? Meilleur choix sécurité ? Pour plus d'information sur ces offres, voyez votre concessionnaire Subaru participant. Photo(s) à titre indicatif seulement. Offres valables jusqu'au 31 janvier 2011.

3755031

Jeux du Québec 2012 : on passe

*** Jonathan Roberge
jonathan.roberge@transcontinental.ca

Dans quelques semaines, Shawinigan prendra le flambeau. Au terme des Jeux du Québec à Valleyfield (29 février au 5 mars), Yves Renaud et son équipe seront officiellement les prochains à accueillir le prestigieux évènement.

En janvier, l'équipe des Jeux du Québec embauchera d'autres coordonnateurs. Ceux-ci iront constater de visu à quoi ressemblent les Jeux du Québec, quelques semaines plus tard, à Valleyfield pour ne nommer que ceux-ci.

Les comités seront formés en mars, puis en juin, on recrutera les bénévoles et débutera les activités de financement. Au même moment, les pelles mécaniques seront en opération pour débiter d'importants travaux.

3 235 000\$
pour l'ensemble
des 17 disciplines

*«À Vancouver, il y avait
3000 athlètes. Nous, on
va en accueillir 4000.»*

Selon Yves Renaud, c'était l'une des principales forces de la candidature de Shawinigan. Comme la majorité des installations ont été restaurées au cours des dernières années, les frais de remise à niveau des équipements seront bien peu élevés comparativement à ce qu'a dû investir Gatineau ou Valleyfield.

Le gros des travaux sera la réfection de la piste d'athlétisme. Tous les documents ont été déposés et il ne reste qu'à confirmer la hauteur de l'engagement du gouvernement provincial. Il en coûtera environ 2,2 M\$ pour ajouter des couloirs supplémentaires et resurfer la piste.

Le sentier de vélo de montagne est déjà déterminé. Dès la fonte des neiges, les travaux (75 000\$) seront enclenchés. Il en est de même pour la piste de BMX (160 000\$) qui n'attend que les résultats des tests de sol et le dégel avant de débiter la construction.

Réfections mineures

Les pistes d'avertissements modifiés, des monticules remplacés et des clôtures ajustées, les terrains de baseball seront prêts. On compte également aménager le champ intérieur en terre plutôt qu'en gravier.



L'équipe de Shawinigan est prête à prendre le relais des Jeux du Québec. Sur la photo on retrouve le directeur général Yves Renaud, en compagnie de Claude Leclerc, Louise Lavigne, Mario Boulanger et André Cloutier. (Photo d'archives - L'Hebdo)

Les gymnases seront revisités afin de s'assurer que les tableaux de 30 secondes et du chronométrage sont fonctionnels. Les panneaux sur les paniers de basketball devront tous être en vitre à une hauteur conforme.

Des blocs de départ seront ajoutés à la piscine intérieure du Collège Shawinigan. Des tableaux d'affichage et un système de chronométrage électronique seront aussi installés.

Bécancour

un détour qui vaut
le coût !

Jusqu'à 5 000 \$ de remise en argent par la Ville de Bécancour.

Constructions résidentielles admissibles dans tous les secteurs urbanisés de la ville.

- Remise en argent de **4 000 \$** sur un bâtiment de 75 000 \$ à 149 999 \$.
- Remise en argent de **5 000 \$** sur un bâtiment de 150 000 \$ et plus.

Pour plus d'information sur notre programme de revitalisation :
Service de l'urbanisme et de l'environnement

819 294-6500
www.becancour.net

remise en
argent de
5 000 \$

aux choses sérieuses à Shawinigan

Bien peu de chose à faire au niveau du tennis, tout comme le vélo de route (mis à part peut-être la qualité de l'asphalte sur certaines portions du circuit). Deux terrains temporaires de volleyball seront aussi construits tout près des six déjà existants à la Plage idéale.

«C'est pas mal complet, on devrait s'en tirer avec une facture acceptable. Tout ça, parce que nos

infrastructures ont été refaites il y a quelques années. Prenons par exemple le soccer. Nous avons déjà deux terrains synthétiques et deux naturels», fait-il remarquer.

L'ensemble de ces travaux (excluant la piste de BMX, d'athlétisme et le sentier de vélo) devrait être réalisé à l'intérieur des moyens d'une enveloppe de 800 000\$.

10 jours, de six à huit millions de dollars

La comparaison peut sembler tirée par les cheveux, mais souvent, les Jeux du Québec sont comparés aux Jeux Olympiques.

«Parce que le défi est le même. À Vancouver, il y avait 3000 athlètes. Nous, on va en accueillir 4000.

Ils avaient 15 catégories, nous 17. Les athlètes ne sont pas du même calibre, mais le défi est aussi grand. Ce sera des milliers d'athlètes qui devront être logés et nourris. La logistique est selon moi tout aussi importante», raconte Yves Renaud qui a conclu en rappelant que ces Jeux auront un grand impact économique sur l'ensemble de la région. On parle d'entre 6 et 8M\$.

Heureux et positif

La Seigneurie
Godefroy
BÉCANCOUR
Subventions

Faubourg
LA DÉCOUVERTE
Saint-Léonard d'Aston

30-55 PÔLES 20-55

Bécancoeur...
au pied du pont Laviolette
Développement unique

La
ville
à la
Campagne

- Club de golf
- Parc écologique
- Pistes de ski de fond
- Piste cyclable
- Garderie
- Etc.

GRUPE
BCG

René Bérubé
Tél.: 819 399-2701 • 819 371-5766

François Comeau
Tél.: 819 399-2673

Coût
des taxes
abordable

DÉVELOPPEMENT RÉSIDENTIEL
situé à mi-chemin entre :
Drummondville et Trois-Rivières
Trois-Rivières et Victoriaville
Québec et Montréal

- ➔ Vous trouverez
- École secondaire
 - Garderie
 - Médecins / pharmaciens
 - Aréna + Multi-sport

Groupe
BERCODES

Groupe
BERCO & FILS

Michael
Tél.: 819 615-0061

Martin
Tél.: 819 996-1042

3761778

LES PRODUITS ÉLECTRONIQUES

ELKEL.CA

GARMIN
DÉTAILLANT AUTORISÉ

2575, Grand,
Trois-Rivières

819 378-5457

LE TOUT NOUVEAU

NUVI 3750

Trouvez son chemin
n'a jamais été aussi
facile !!



- ➔ Vente & service des systèmes GPS GARMIN
- ➔ Programmation de route et itinéraire
- ➔ Mise à jour des GPS GARMIN
- ➔ Vente de cartographie digitalizer

**TOUJOURS
LES DERNIÈRES
NOUVEAUTÉ**

Pour en VOIR encore PLUS! www.elkel.com

3755183

« Ensemble pour la croissance économique de la Mauricie »



**Danielle
ST-AMAND**

Députée
de Trois-Rivières
Adjointe parlementaire
au ministre de
la Sécurité publique

819 371-6901



**Jean-Paul
DIAMOND**

Député de Maskinongé
Adjoint parlementaire
au ministre des Affaires
municipales, des Régions et
de l'Occupation du territoire

819 228-9722

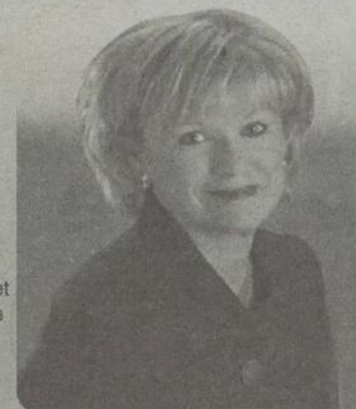

**Julie
BOULET**

Députée de Laviolette
Ministre de l'Emploi
et de la Solidarité sociale
Ministre responsable
de la région de la Mauricie

819 538-3349

3754679

Vision d'avenir pour l'Art de vivre

*** Antoine Tremblay

antoine.tremblay@transcontinental.ca

La construction d'un centre de méditation au coût de 2 millions\$ en septembre 2010 représentait le coup d'envoi d'un véritable oasis de paix que la Fondation l'Art de vivre entend développer dans la municipalité de Saint-Mathieu-du-Parc sur une période de dix à quinze ans.

Le nouveau bâtiment comprend deux niveaux. Au niveau supérieur, on retrouve une grande salle de 18 000 pieds carrés pouvant accueillir tout près de 1500 convives. Au niveau inférieur, trois salles de plus petites dimensions sont disponibles pour les membres.

Le bâtiment est inspiré d'un concept indien. Il est pourvu de salles de toilette et la fenestration abondante permet une vue exceptionnelle sur le lac Blanc. Selon le directeur de la Fondation l'Art de vivre, Pierre Laflamme, ce centre sera un des plus grands centres de méditation jamais construits.

Cette construction n'est que le début d'un vaste plan d'ensemble que la Fondation veut développer sur son terrain de 232 acres. Le directeur du centre l'Art de vivre affirme que l'important pour le moment est de terminer la salle de méditation avant d'entreprendre tout autre développement. «La construction se déroule très bien et tout l'accent est mis là-dessus», affirme-t-il.

Le plan directeur devrait être déposé à la municipalité prochainement. Tel que le confirme le directeur général et secrétaire trésorier de Saint-Mathieu-du-Parc, Sylvain Tousignant, lorsqu'il sera adopté, ce plan permettra à l'Art de vivre de construire ses bâtiments au rythme qu'elle l'entend selon les normes requises sans toutes les modalités nécessaires à une construction régulière. «Suite à ce dépôt, nous examinons ce que sera fait. Ensuite, nous présentons le plan à la population et après tout cela, il peut être adopté. Cette démarche peut prendre de deux à trois mois», explique M. Tousignant.

Développement durable et écologique

Selon ce qui est inscrit dans les plans de développement préparé par la firme Urbanex pour la fondation, le projet sera un lieu de découverte, de loisirs et de respect avec la nature qui respecte les principes de développement durable et écologique. La relation avec le public est priorisée et les zones accessibles au public sont très présentes. Par ce

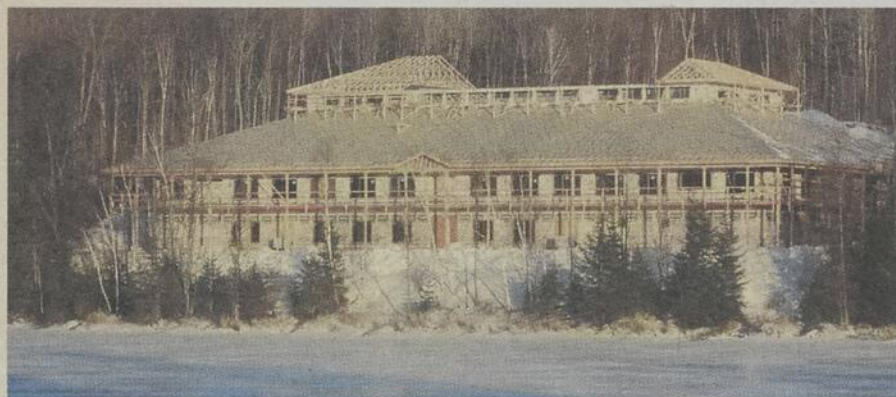

La construction devrait être terminée en juin ou juillet. (Photo gracieuseté Art de vivre)

geste, la fondation signale à la population son ouverture vers la communauté et améliore les relations avec le voisinage.

Dans ce plan directeur, le chemin principal est aménagé de manière à faciliter l'accès au centre tout en permettant une meilleure circulation. Une harmonisation de l'architecture des futurs bâtiments et ceux à rénover sera faite. Les bâtiments existants sont bonifiés et réutilisés en vue d'optimiser leurs fonctions et leur esthétique.

À l'entrée du domaine se retrouve le complexe Art de vivre dans lequel il y aura un marché biologique,

une piscine, un centre de remise en forme, un jacuzzi, des ateliers de yoga et de méditation, un restaurant végétarien, un hôtel ainsi qu'un centre d'information.

On retrouve également un accueil, une boutique, une librairie, etc. Un village de retraite est prévu, des terrains réservés à la culture maraîchère et des sentiers sont également dans les plans ainsi que plusieurs espaces en lien avec la méditation et le repos.

Urbaniste senior et chargé de projet, Yves Gaillardetz mentionne que le développement complet du domaine représentera un investissement total de plusieurs milliers de dollars.

On vous simplifie la vie...
DEPUIS 1989!

DÉCORATIONS / ANIMATIONS / FLEURISTERIE / THÉMATIQUES
COORDONNATRICE NUPTIALE / DJ MOBILE / SONORISATION / ÉCLAIRAGE

Pourquoi choisir Décoralium ?

- * Une entreprise sérieuse fondée il y a plus de 21 ans
- * Des employés à temps plein qui se passionnent pour leur domaine

L'avantage Décoralium !

Imaginez que votre décorateur ou animateur indépendant se blesse la veille de votre événement, QUI FERA VOTRE MARIAGE ???

Le Groupe Décoralium a plus de 9 animateurs professionnels ainsi que 16 décorateurs qualifiés. Du personnel flexible qui réagit rapidement dans ces cas
POURQUOI COURIR LE RISQUE !

FAITES CONFIANCE À L'ÉQUIPE DU GROUPE DÉCORALIUM !

Partout au Québec !

Sans frais: 1 (877) 376-3326

SIÈGE SOCIAL TROIS-RIVIÈRES :

(819) 376-4676

www.decoralium.com

LE GROUPE DECORALIUM



NOS THÉMATIQUES SUR MESURE !

Le Groupe Décoralium est en mesure de vous fournir la thématique idéale pour votre soirée et à votre budget.



Fantasy Island



La Croisière



La Machine à voyager dans le temps



3753947

L'avenir appartient aux éco-matériaux

*** Marie-Eve Alarie

marie-eve.bourgoin-alarie@transcontinental.ca

Dans quelques semaines, Shawinigan prendra le flambeau. Au terme des Jeux du Québec à Valleyfield (29 février au 5 mars), Yves Renaud et son équipe seront officiellement les prochains à accueillir le prestigieux événement.

Une ballade dans un kayak en fibres de lin, ça vous tente? La chose peut paraître absurde, mais elle est bien réelle. Dans l'avenir, ça pourrait même être le cas pour certaines pièces en aéronautique.

Plusieurs chercheurs tentent actuellement de remplacer les matériaux composites (entre autres, la fibre de verre) par un matériau entièrement écologique. C'est le mandat de Luc Laperrière et Gilbert Lebrun, chercheurs et professeurs au département de Génie mécanique à l'Université du Québec à Trois-Rivières, qui travaillent avec des fibres de lin.

«Quand on parle de matériau d'éco-composite, ça signifie qu'on va chercher des fibres naturelles plutôt que des fibres de verre ou de carbone. Le temps de décomposition devient donc plus court», explique M. Laperrière.

Le principal avantage des matériaux composites est qu'ils sont cinq fois plus légers que l'acier tout en conservant la même résistance. Dans le domaine de

l'aéronautique, cette différence est majeure puisqu'on parvient ainsi à sauver 10 à 15% du poids de l'appareil. Les recherches démontrent qu'un matériau d'éco-composite affiche une résistance par poids semblable ou supérieure à un matériau composite normal.

Unique

La concurrence est forte dans la recherche sur les éco-composites, mais les travaux menés à l'UQTR s'avèrent uniques. «On se caractérise par le fait

La fibre de lin au cœur d'une recherche à l'UQTR

qu'on veuille placer la fibre côte à côte pour maximiser ses propriétés, car si elle est tissée, son

rendement n'est pas optimal. On pense qu'en assoyant nos fibres sur une feuille de papier, les propriétés obtenues suite à des réactions chimiques entre le papier et le lin feront en sorte qu'on va obtenir un meilleur produit que juste en lin imprégné. Le papier aurait probablement un rôle important à jouer. C'est du moins ce que montrent nos résultats préliminaires», souligne M. Laperrière.



Gilbert Lebrun et Luc Laperrière, professeurs et chercheurs à l'UQTR. (Photo Marie-Eve Alarie)

Les chercheurs misent sur l'équipement de pointe du Centre intégré en pâtes et papiers (CIPP) pour les différentes phases de leurs travaux. «L'aspect volume de production sur une machine amène quelque chose d'intéressant. D'habitude, le matériau composite est fait de façon unitaire et non en grande série. Là, on parle de fabriquer un renfort en grande quantité. Le moulage restera toutefois plus individuel», note M. Lebrun.

Un matériau vivant

Un défi majeur à venir pour l'équipe trifluvienne sera de déterminer comment évoluera leur matériau. «On a réalisé un renfort fait avec du chanvre aligné il

y a un an. On a pu constater qu'il a travaillé et qu'il s'est légèrement déformé. En travaillant avec des matières vivantes, on est sujet à avoir plus de variations dans les résultats qu'on obtient», indique M. Laperrière.

Les éco-composites à base de fibres végétales tissées ont déjà permis de fabriquer des kayaks et canots. Ils ont même été intégrés à une voiture, la Lotus Elise Eco. «Avec tout ce qui s'en vient dans la biodégradabilité des produits, les éco-composites sont un aspect important pour le futur des produits. Les éco-matériaux, c'est l'avenir», conclut le chercheur.



Maskinongé

Là où il fait bon vivre!

Secteurs domiciliaires

Nouveau!

TERRAINS
à vendre à partir de
150\$
pi.ca.

Desjardins
Caisse populaire
de Maskinongé

154, boulevard Ouest, Maskinongé
819 227-2243
www.mun-maskinongé.ca

62, Saint-Aimé, Maskinongé
819 227-2351
www.desjardins.com

• Terrains à prix très compétitifs;
• Un des plus bas taux de taxation foncière;
• À proximité de l'autoroute 40 et de la route 138;
• À seulement 30 minutes de Trois-Rivières et de Joliette, moins d'une heure de Montréal;
• Activités culturelles et sportives;
• Services médicaux et pharmacie;
• Club ptimiste, Âge d'Or, Aféas..., Bibliothèque municipale;
• 2 écoles primaires;
• Garderies en milieu familial;
• Centre communautaire, Bureau de poste.

Exclusive!

Promotion hypothécaire
à la Caisse populaire de Maskinongé
OBTENEZ UNE SUBVENTION sur une nouvelle construction unifamiliale et une construction multilogements à Maskinongé

Recevez jusqu'à **6 500\$*** de remise
* Détails à la Caisse populaire de Maskinongé

3755147

Hydro-Québec demande une prolongation de cinq ans pour Gentilly-2

*** Marylène Le Houillier
redaction_cs@transcontinental.ca

Le dossier du report de la réfection de la centrale nucléaire Gentilly-2 a soulevé les passions et a fait couler beaucoup d'encre au cours de l'année 2010 et risque d'en faire couler tout autant en 2011.

Même si Hydro-Québec a obtenu une prolongation de six mois de ses permis d'exploitation, ce n'est seulement qu'à la suite de la deuxième journée d'audience, qui se tiendra les 13 et 14 avril à Bécancour, que la Société d'État saura si elle obtient le feu vert pour faire de même sur une période additionnelle de cinq ans.

Hydro-Québec espère obtenir l'aval de la Commission canadienne de sûreté nucléaire (CCSN) relativement à ses demandes de fusion et de renouvellement de ses permis d'exploitation de la centrale nucléaire de Gentilly-2, de l'installation de stockage de déchets radioactifs et de la prolongation de la date limite pour la soumission du rapport révisé de sûreté jusqu'en décembre 2011.

Après avoir pris la décision de reporter la réfection de la centrale nucléaire initialement prévue en 2011 à l'année suivante, soit à 2012, Hydro-Québec

avait obtenu une extension de ses permis jusqu'au 31 juin 2011 à la suite d'une audience publique de la CCSN tenue le 10 décembre 2010 à Ottawa.

La Commission avait estimé qu'Hydro Québec répondait aux exigences de l'article 24 de la Loi sur la sûreté et la réglementation nucléaires et qu'elle était compétente pour exercer les activités autorisées par le permis renouvelé et qu'elle prendrait les mesures voulues pour préserver la santé et la sécurité des personnes, protéger l'environnement, maintenir la sécurité nationale et respecter les obligations internationales prises par le Canada.

Du temps pour acquérir les assurances nécessaires

Notons que c'est lors de la révision des échéanciers des réfections en cours des centrales



Le dossier du report de la réfection de la centrale nucléaire Gentilly-2 risque d'en faire couler tout autant en 2011. (Photo Courrier Sud)

de type CANDU de Point Lepreau (Nouveau-Brunswick) et de Wolsong (Corée du Sud) qu'Hydro-Québec avait pris la décision de mettre en veilleuse ses travaux préparatifs et de reporter la réfection d'un an.

La Société d'État avait alors affirmé qu'un report permettrait d'obtenir les assurances nécessaires quant à l'identité du prochain propriétaire d'Énergie Atomique du Canada limitée (EACL), principal fournisseur et entrepreneur dans le cadre du projet de réfection.

Le public invité à participer

Le public est invité à commenter la demande de fusion de permis et de renouvellement pour une période de cinq ans d'Hydro-Québec dans le cadre du deuxième jour d'audience. Les demandes d'intervention doivent être envoyées au Secrétariat de la Commission d'ici le 14 mars 2011.

Des renseignements additionnels peuvent être trouvés sur le site web de la CCSN au www.nuclearsafety.gc.ca.

PLUS QUE 5 JOURS POUR PROFITER DES RABAIS DES FÊTES...

GMC Sierra ou Silverado KING CAB 2011

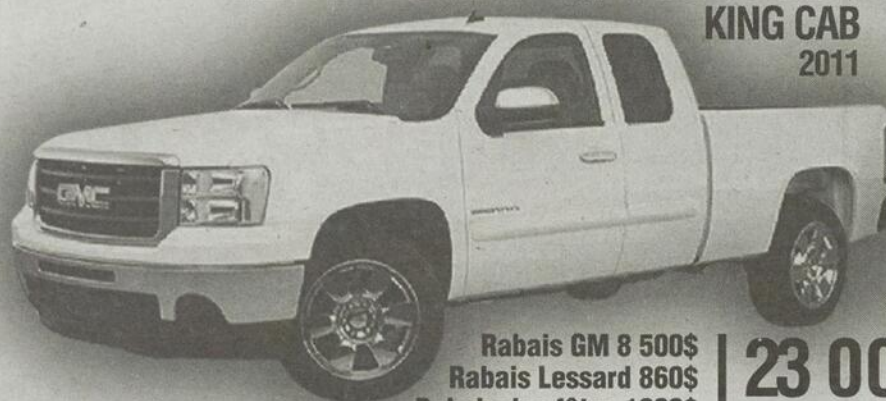

Rabais GM 8 500\$
Rabais Lessard 860\$
Rabais des fêtes 1000\$
23 000\$
PDSF 32 360\$

La CRUZE de Chevrolet 2011



À partir de
16 495\$

TRANSPORT & PRÉPARATION INCLUS



Jean-Louis Giguère
Directeur des ventes



Robert Dontigny
Directeur véhicules d'occasion



François Daniel
Conseiller aux ventes



Gilles Lavergne
Conseiller aux ventes



Alain Garceau
Conseiller aux ventes



Ronald Bourgeois
Conseiller aux ventes



Linda Marchand
Directrice commercial

LESSARD
BUICK | CHEVROLET | GMC

5570, boul. Royal, Shawinigan
(À 20 minutes de Trois-Rivières, sortie 220, autoroute 55)

819 539-8333 • Sans frais 1 800 567-9339 • www.lessardgm.com

Gentilly-2 : les dés pipés dénoncent les écologistes

*** Marylène Le Houillier
redaction_cs@transcontinental.ca

En décembre dernier, 36 personnalités des milieux scientifiques, municipaux, écologistes, des communications et de la santé ont soulevé des doutes quant aux audiences de la CCSN.

Ces derniers ont cosigné avec l'auteur Michel Duguay, expert en physique nucléaire, une lettre adressée au président de la Commission Canadienne de Sûreté Nucléaire pour s'opposer «au scénario qui se dessine en vue de garder le Québec dans le club nucléaire pendant encore 25 ans», notent-ils.

Les signataires argumentent que la CCSN ne respecte pas la loi canadienne sur le nucléaire parce qu'elle n'a pas informé le public de façon objective sur «les nombreux problèmes techniques des réacteurs CANDU», de sorte que le public ne peut pas juger l'acceptabilité du projet de réfection.

En effet, la loi canadienne sur le nucléaire stipule que la CCSN doit informer le public de façon objec-



tive sur tous les aspects concernant le nucléaire. «Or, on apprend dans le volumineux document 10-H15.C qu'Hydro-Québec n'a pas encore fourni à la CCSN la conception complète pour la réfection de Gentilly-2. Dans ce document, tout comme dans des centaines de pages d'autres documents de la CCSN, on peut lire que de nombreux problèmes techniques n'ont pas encore été pleinement résolus pour les réacteurs CANDU et qu'il faudra attendre jusqu'en 2013 pour voir si des solutions adéquates ont été trouvées et testées», explique Duguay.

Dans la lettre adressée à la CCSN, les signataires demandent donc de reporter à 2012 ou 2013 le «jour deux» de l'audience publique prévue pour la mi-avril 2010 à Bécancour.

VILLE DE
SHAWINIGAN
UN COURANT D'ÉNERGIES

Près de 250 emplois annoncés en décembre 2010

- Inauguration de Métal Corbert
- Investissement de 9 M\$ par l'entreprise Delastek
- Arrivée de la multinationale Brochot
- Ouverture d'une succursale Café Morgane
- Annonce de l'implantation d'un bureau régional de Revenu Québec



www.shawinigan.ca

À NE PAS MANQUER Rencontre d'informations voyages

Dimanche 30 janvier 2011
à compter de 12 h, Hôtel Urbania

Boul. Gene-H.-Kruger, Trois-Rivières (ancien hôtel du Roy)

RENSEIGNEMENTS ET CONFÉRENCES sur les plus belles destinations voyages

★ CIRCUITS EUROPE :

Italie, Grèce, Londres, Paris, Costa Del Sol

★ CROISIÈRES :

Alaska et Grèce

★ MOYEN ORIENT :

Égypte, Israël, Petra en Jordanie

★ LE MEILLEUR DE LA CHINE ET CROISIÈRE DES TROIS GORGES

★ AMÉRIQUE DU NORD :

Îles-de-la-Madeleine, Boston, New York, Louisiane et un avantgoût de la programmation estivale

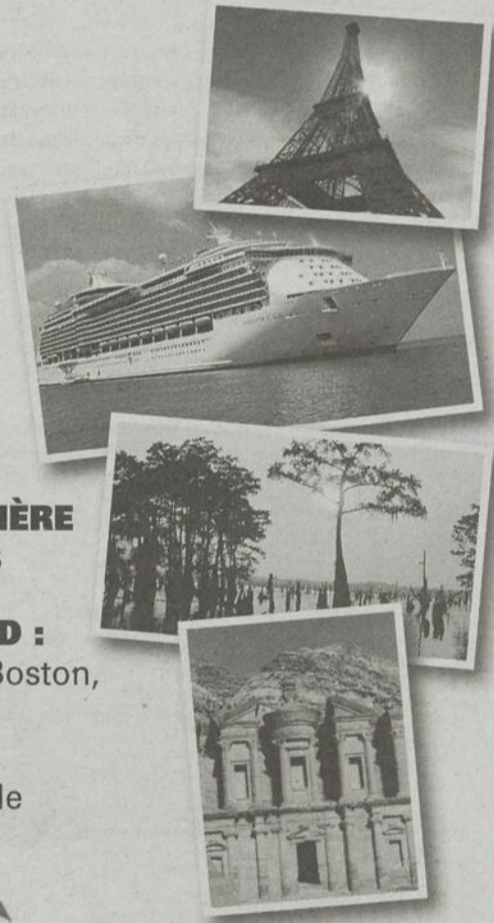

Venez rencontrer nos accompagnateurs et guides Vedettes

Bienvenue à tous,
ENTRÉE GRATUITE!

À surveiller,
l'horaire des présentations
dans le quotidien Le Nouvelliste du
samedi 29 janvier

ou sur le site
www.voyagesarcenciel.com

La plus grande agence en Mauricie!

OUVERT LE SAMEDI DE 9 h À 16 h



5671, boul. Jean-XXIII
819 373-2747

4350, boul. des Forges
819 373-4411

765, boul. Thibeau
819 374-0747

Shawinigan (Sud)
2075, 5e Avenue
819 537-5757

Regardez Justin
tous les lundis
à 13 h 30
dans La Vie en Mauricie



www.voyagesarcenciel.com

3757228

Les maisons intergénérationnelles: pas pour demain

*** Jocelyn Bourassa
jocelyn.bourassa.a@transcontinental.ca

La maison intergénérationnelle fait parler d'elle depuis les années 80 en tant que solution miracle pour héberger la masse vieillissante des baby boomers. Mais où sont-elles?

La maison intergénérationnelle fait parler d'elle depuis les années 80 en tant que solution miracle pour héberger la masse vieillissante des baby boomers. Mais où sont-elles?

«C'est mort!, lance Jean Dion, président de ComfortTech Construction. On dirait que personne ne veut en parler. Comme si les développeurs de terrain n'étaient pas intéressés ou que la demande n'était pas là.»

«Ca ne date pas d'hier pourtant, ajoute-t-il. La première fois que j'en ai entendu parler, c'était à la fin des années 80. Le concept m'a toujours intéressé mais à Trois-Rivières, malgré tous mes appels, ça n'a jamais débouché. Il n'y a pas moyen d'obtenir de l'information nulle part!»

Ailleurs en région, le concept maison intergénérationnelle sonne peu de cloches. À Louiseville, les entrepreneurs Yvon Lamirande et André Julien sont formels: jamais ils n'ont reçu de demande pour une construction. Même réaction dans la région de Nicolet alors que Denis Leclerc, de Construction G. Therrien, affirme que l'entreprise n'a jamais bâti une telle maison. Selon lui, l'appui financier des gouvernements est peut-être insuffisant.



Maison intergénérationnelle située dans le secteur Pointe-du-Lac. (Photo Eric Guertin)

Coexistence difficile

Au hasard d'une promenade dans un village des Laurentides fin décembre, nous avons croisé un entrepreneur à la retraite. Interrogé, l'homme avait fait la moue: «Le concept ne fonctionne pas. J'en ai bâti quelques-unes dans ma carrière mais j'ai laissé tomber. Avec le temps, enfants et parents finissent par se quereller et la cohabitation tourne au vinaigre.»

Les motifs de dispute peuvent être nombreux: quelle sera la contribution financière de chacune des deux parties (enfant et parents)? Opte-t-on pour la copropriété ou la location? Où commence la vie privée de l'un et où se termine celle de

l'autre? La porte communicante restera-t-elle fermée? Doit-on annoncer sa venue par un appel téléphonique? Les grands-parents ont-ils leur mot à dire sur l'éducation des enfants?

L'exemple de Pointe-du-Lac

À notre connaissance, le Domaine des Trente Arpens dans le secteur Pointe-du-Lac est le seul endroit où poussent des maisons intergénérationnelles. On en compte huit. Le concept est très bien décrit d'ailleurs.

«Au premier coup d'oeil, on dirait une maison unifamiliale, sauf pour le logement qui s'y greffe, à peu près invisible de l'extérieur mais complet, avec cuisine, salle de bain et entrée privée. Une famille habite la résidence principale et le ou les parents occupent le logement. On se voisine sans se marcher sur les pieds et chacun fait profiter l'autre de ses apports au concept», lit-on sur le site de l'entreprise.

Jean Doyon, promoteur au Domaine: «Avant de faire construire notre première maison, j'avais interrogé des personnes qui avaient vécu l'expérience. Les avantages sont nombreux. Sur le plan financier, l'argent donné par les parents permet aux enfants d'accéder à la propriété de façon plus rapide. Par contre, c'est au niveau des contacts humains que les avantages se font le plus sentir: les grands-parents voient leurs petits-enfants tous les jours au point de devenir leurs confidents, ils peu-

vent aller les chercher à la garderie ou préparer le souper si les parents sont coincés par leur travail, ils surveillent la maison lorsque la famille est en vacances. Sans compter que la maison devient le lieu du grand rassemblement familial.»

Un bémol cependant aux yeux de M. Doyon: «C'est un pensez-y bien car ce n'est pas tout le monde qui peut coexister dans une maison intergénérationnelle. Parents et enfants doivent bien s'entendre au préalable. Sinon, c'est impossible.»

Lise Girardeau, directrice générale à la Chambre immobilière de la Mauricie, abonde dans le même sens: «C'est une opinion très personnelle, mais je ne pense pas que le marché de la maison intergénérationnelle va exploser. Pour que ça marche, il faut au départ qu'enfants et parents s'entendent à merveille. Entre vous et moi, en connaissez-vous beaucoup?»

En 2030, un ménage sur trois sera composé de gens de 65 ans et plus selon la Société canadienne d'hypothèque et de logement. (JB)



GRANDE VENTE d'inventaire

Le plus rapide de sa catégorie
Environ 120 km/h

Directement du distributeur

Valeur de 15 995 \$

spécial
9 995 \$



HEURES D'OUVERTURE : 9 À 17 H DU LUNDI AU VENDREDI

MOTOSPORT
Mauricie-Bois-Francs
www.nordikmotor.com

2575, rue Royale, Trois-Rivières • Tél.: 819 379-2981 • Sans frais 1 866 821-2513



Desjardins & Cie

C'est tout Desjardins qui appuie les entreprises.

Une solide équipe composée de spécialistes de la finance est disponible afin d'élaborer pour vous des stratégies novatrices répondant à vos besoins d'affaires.

Notre expertise est grande. Ce qui nous permet d'avoir une vision globale de la situation et de vous aider à prendre les bonnes décisions.

- Financement
- Garde de valeurs et services fiduciaires
- Services bancaires
- Capital de risque
- Marché des capitaux
- Services internationaux
- Montage financier
- Gestion du patrimoine
- Planification successorale
- Placements
- Solutions de gestion de la paie et des ressources humaines
- Solutions de paiement pour les marchands
- Programme Immigrants investisseurs
- Assurance et épargne collectives
- Solutions de cartes de crédit
- Service-conseil en fusion, acquisition et transfert d'entreprise
- Solutions en ligne
- Gestion de trésorerie
- Syndication bancaire

Centre financier aux entreprises
Desjardins de Bécancour-Nicolet-Yamaska
819 293-4484

Centre financier aux entreprises
Desjardins Centre et Haute-Mauricie
819 538-1110

Centre financier aux entreprises des caisses
Desjardins du secteur de Maskinongé
819 228-9175

Centre financier aux entreprises
Desjardins de Trois-Rivières
819 376-4000



Conjuguer avoirs et êtres

La formule coopérative de plus en plus populaire

*** Sandra Lacroix
sandra.lacroix@transcontinental.ca

Dans l'économie de tout le Québec, les coopératives occupent une place de choix. Fondée sur le principe même de la coopération, elles regroupent plusieurs personnes ou sociétés qui choisissent d'unir leurs forces afin de combler des besoins communs.

Certes, l'idée n'est pas nouvelle, mais toujours gagnante. Toutefois, ces dernières années, on constate une augmentation considérable du nombre de coopératives qui voient le jour à travers la province, notamment en Mauricie et au Centre-du-Québec.

Il existe différents types de coopératives, de producteurs, de consommateurs, de travail, de solidarité, etc. Plusieurs secteurs économiques peuvent bénéficier de cette formule (santé, services, habitation, achat local, etc.), puisqu'une coopérative s'adapte à ses besoins et à ses membres.

Selon Annie Roy, directrice générale de la Coopérative de développement régional Centre-du-Québec/Mauricie, «le plus gros avantage d'une coopérative est sa structure, car toute coop est formée en vertu de la Loi sur les coopératives, donc il y a un encadrement qu'on ne retrouve pas certaines organisations», explique Mme Roy.

Dans la région, l'essor des coopératives est marquant. En effet, dans bon nombre de municipalités rurales, la formule coopérative s'est avérée la meilleure solution à la fermeture des entreprises. Par exemple, à Saint-Adelphe, on a lancé en 2008 la Coop

du Coin, un centre multiservice qui regroupe entre autres les services d'essence, de quincaillerie et d'épicerie. Depuis, cette initiative connaît un immense succès et peut continuer d'offrir des services essentiels, même dans une petite municipalité.

Plusieurs autres coopératives ont ainsi vu le jour ces dernières années, alors que d'autres sont en voie de se former. À Trois-Rives, la même formule sera bientôt appliquée, en alternative à la fermeture de l'épicerie Lemay-Kinac. «On ne peut pas perdre certains services dans un village, l'épicerie, l'essence, etc. C'est pourquoi nous avons décidé de nous regrouper pour former une coopérative», souligne le maire Lucien Mongrain.

Selon le ministère du Développement économique, Innovation et Exportation (MDEIE), environ 3300 coopératives et mutuelles sont actives au Québec. Elles regroupent 8,8 millions de producteurs, de consommateurs et de travailleurs. On les trouve notamment dans les secteurs des services financiers et des assurances, de l'industrie agroalimentaire, de l'alimentation, de l'habitation, de l'industrie forestière, des services funéraires et en milieu scolaire.

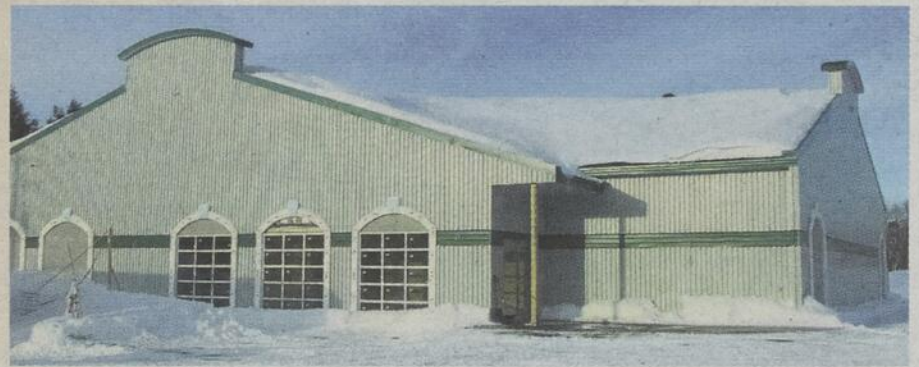

L'un des beaux succès des dernières années dans le domaine coopératif est très certainement la Coop du Coin, à Saint-Adelphe. (Archives L'Hebdo)

Vision 2010
2102, avenue Champlain
Shawinigan, Québec
G9N 6T8
Tél. : 819 537-5111 Fax : 819 537-5471

Directeur régional : Jean Mercier
Rédaction, publicité, infographie : Équipes Médias Transcontinental groupe des journaux, région Mauricie
Impression : Transmag
Distribution : Publi-Sac Mauricie
www.medias-transcontinental.com

RESEAU SELECT
HEBDO Journal
HEBDO de St-Maurice
COURRIER St-J
HEBDO de Maskinonge
ÉCHO de Maskinonge
Écho La Tuque
Haut-St-Maurice

Office de la Distribution Centrée
Deloitte
RESEAU SELECT
HEBDO QUÉBEC

TIRAGE : 100 000 EXEMPLAIRES IMPRIMÉS ET DISTRIBUÉS SUR LE TERRITOIRE DE MÉDIAS TRANSCONTINENTAL, GROUPE DES JOURNAUX, RÉGION MAURICIE

Toute reproduction des annonces ou informations, en tout ou partie de façon officielle ou déguisée est interdite sans la permission écrite de l'éditeur. Médias Transcontinental ne se tient pas responsable des erreurs typographiques qui surviennent dans les textes publicitaires mais il s'engage à reproduire uniquement la partie du texte où se trouve l'erreur. La responsabilité du journal et de l'éditeur ne dépassera en aucun cas le montant de l'annonce. Les articles publiés dans Vision 2010 sont sous la seule responsabilité des auteurs et la direction ne partage pas nécessairement les opinions émises.

VENEZ CÉLÉBRER L'EXCELLENCE AVEC NOUS!

DEPUIS
150 ANS!

PORTES OUVERTES

Le samedi 5 février 2011 à 9 h

L'occasion idéale pour découvrir nos nouveaux programmes, visiter notre école et vous inscrire!



Séminaire Saint-Joseph

858, rue Laviolette
Trois-Rivières (Québec) G9A 5S3
Tél. : 819 376-4459, poste 116
Télec. : 819 378-0607

www.ssj.qc.ca

VENTE SPAS FIN D'INVENTAIRE 2010

Expocross

48

HEURES LA VENTE SE TERMINE DIMANCHE 17H OU JUSQU'À ÉPUISEMENT DES STOCKS

ROYALETS



3 POMPES
CHUTE D'EAU
LUMIÈRES DEL
OZONATEUR

VIKING SPAS

**SEULEMENT
3999⁰⁰**

seulement
24
en inventaire



JUSQU'À

50%

DE RABAIS

EN PLUS
NOUS PAYONS
L'ÉQUIVALENT DES

2-OU-36

TAXES*

VOUS PAYEZ EN

VERSEMENTS ÉGAUX
SANS INTÉRÊTS JUSQU'EN **2014****

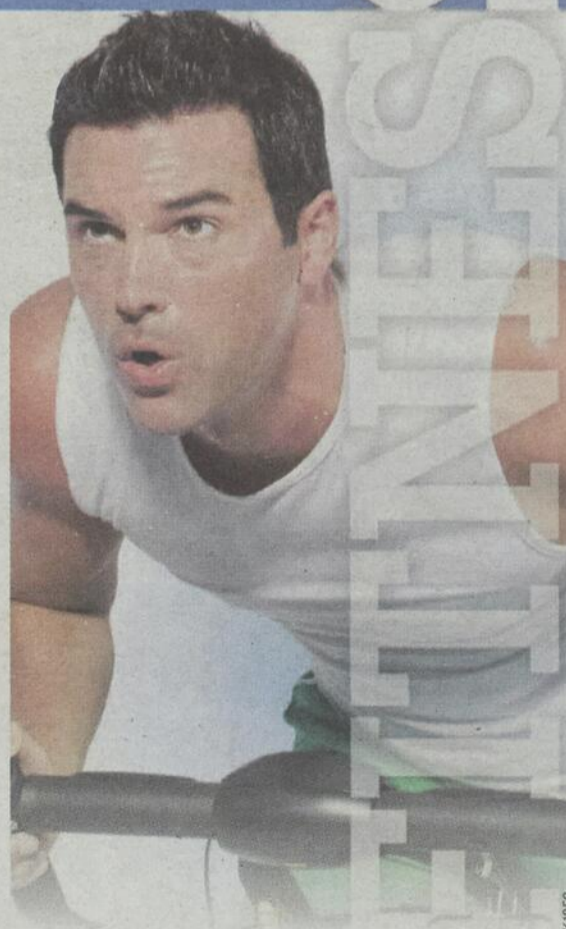

CLUB PISCINE **SUPER Fitness**

www.clubpiscine.ca

*Détails en magasin.

5825, boul. Gene-H.-Kruger, Trois-Rivières secteur ouest **819 375-7771** | 4655, 12^e Avenue, Shawinigan-Sud **819 536-2020**

LA FORCE GM EN MAURICIE



Trois-Rivières

CHEVROLET BUICK GMC CADILLAC

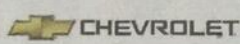

Cadillac

DERNIÈRE CHANCE LIQUIDATION 2010



JUSQU'À
15 000 \$
de rabais

SEULEMENT
30
véhicules 2010
en stock

avec 4 pneus d'hiver



AVEO
9995 \$
~~15480 \$~~



CADILLAC CTS
35 995 \$
~~45940 \$~~



SILVERADO HYBRIDE
4x4 CREW CAB
36 995 \$ ~~53780 \$~~

PASSEZ EN MODE
CRUZE
30 EN STOCK



Trois-Rivières

CHEVROLET BUICK GMC CADILLAC

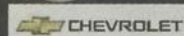

Cadillac

4201, boul. Gene-H.-Kruger
Trois-Rivières (Québec) G9A 4M9

Téléphone : 819 376-3791
Sans frais : 1 866 436-6899

LAFORCEGM.COM

Une équipe d'expérience toujours présente pour vous servir!



Stéphane Boisvert René Levasseur Jean-Pierre Mineau Christyne Lévesque Stéphane Cajolet Jean-François Venne Steve Deschesnes Marco Murat Gilles Hébert Pierre Marchand Maurice Richard Nicolas Giguère Marc Barakett Patrick Voulligny Sylvain Demers Gino Allegrini



BEAUX BÉBÉS 2010



4 juillet

FERRON
Victoria

Notre rayon de soleil!

Maman: Annick Campbell
Papa: Sylvain Ferron

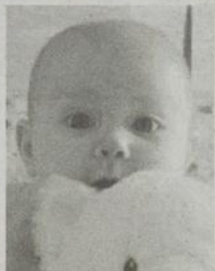

4 mars

FILION
Kate

Gros bisous à notre petite puce.
Tes grands-parents, Jacques et Nicole.

Maman: Stéphanie Allard
Papa: Christian Filion



1^{er} septembre

FONTAINE
Alex

Calmé et toujours souriant, je suis la perle rare de mes parents.

Maman: Marie-Ève Dupuis
Papa: Éric Fontaine



12 septembre

GAUTHIER
Cédric

Tu es un bébé surprise et vite de naître.
Tu vas être notre porte-bonheur.
On t'aime! XXX

Maman: Lyne Bastien
Papa: Carl Gauthier



25 novembre

GÉLINAS
Bianka

Bienvenue Bianka! Nous t'aimons très fort.
Papa et maman XXX

Maman: Karine Arsenault
Papa: Sébastien Gélinas



22 décembre

GÉLINAS
Charlyne

Nous sommes les parents les plus heureux depuis que tu es arrivée dans notre vie.
Nous t'aimons beaucoup!

Maman: Isabelle Dubois
Papa: Martin Gélinas



5 décembre

GÉLINAS
Léo

Tu nous apportes la joie dans la famille, ta sœur Rosie, papa, maman et tes grands-parents. On t'aime!

Maman: Fannie Brodeur
Papa: Luc Gélinas



31 août

GENDRON
Adrien

Maman: Chantal Marchand
Papa: Frédéric Gendron



5 juillet

GENDRON
Raphaëlle

Avec tes rires, tes pleurs et ta façon d'être, tu embellis nos vies! XXX

Maman: Audrey Giguère
Papa: Jonathan Gendron



24 octobre

GIGUÈRE
Alec

Bonjour, moi c'est Alec, je suis un bébé très éveillé, qui gazouille et fait le bonheur de mes parents.

Maman: Karine Laplante
Papa: Philippe Giguère



2 septembre

GOULET-LAMY
Anthony

Tu es notre rayon de soleil.
Nous t'aimons énormément!

Maman: Sonia Lamy
Papa: Jean-François Goulet



23 septembre

GRAVEL
Alexis

Bienvenue parmi nous, petit bout de chou!
Tes parents et ton frère Émile Gravel.

Maman: Julie Lachance
Papa: François Gravel



11 février

GUIMOND
Isaac

À notre petit homme qui embellit nos vies chaque jour. Papa et maman qui t'aiment très fort!

Maman: Isabelle Robert
Papa: David Guimond



30 juillet

HOULE
Théo

J'ai 5 mois et demi et je suis de nature assez curieux avec mes beaux grands yeux.

Maman: Anik Bussièrès
Papa: Guillaume Houle



12 octobre

JUNEAU
Florence et Mathias

Voici nos 2 petits cœurs adorés. Papa, maman, Jérémie, Laury-Ann vous aiment fort!

Maman: Sylvie Pelletier
Papa: Martin Juneau

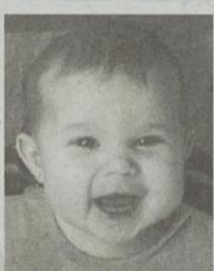

27 juin

LACOMBE
Julie-San

On t'aime fort, chérie de ta maman, ton oncle Steve, papi Mario et mamie Julie.

Maman: Alexandra Lacombe



8 mars

LACOURSE
Étienne

Ta venue a changé notre vie et rend nos journées tellement plus belles! Nous t'adorons. XXX

Maman: Marie-Andrée Béland
Papa: Jonathan Lacourse



24 août

LAMBERT
Agathe

Belle Agathe, tout comme une pierre précieuse, tu émerveilles tes parents, ta grande sœur Viviane et toute la famille. Nous t'adorons!

Maman: Isabelle Blanchard
Papa: Patrick Lambert



7 juin

LAMBERT
Amélia

Tu es notre princesse d'amour!
Mamie Luca, papi Sylvain

Maman: Julie-Anne Daneault
Papa: Kevin Lambert



16 février

LAMBERT
Delphine

Charmante Delphine, tu es un rayon de soleil dans la vie de tes parents, ta grande sœur Odette et toute la famille.
Nous t'aimons tous très fort!

Maman: Céline Fournier
Papa: Steve Lambert



23 octobre

LAMBERT
Ludovick

Nous t'aimons tous très fort. Maman, papa, Jolyanne, Loïck et Cassandra

Maman: Marjolaine Labonne
Papa: Dany Lambert



28 septembre

LAMIRANDE
Angéline

Une jolie poupée d'amour, de toute ta famille qui t'aime xxx. Les grands-parents Jeannine Alarie et Yvon Lamirande

Maman: Vicky Dimassimo
Papa: Anthony Lamirande



7 octobre

LAVOIE
Alexie

Bienvenue parmi nous petit ange d'amour.

Maman: Isabelle Desaulniers
Papa: David Lavoie



23 décembre

LEBLANC
Félicia

Nous sommes fiers de vous présenter notre petit trésor adoré. On t'aime fort!
Maman, papa et grand frère. XXX

Maman: Andréanne Vallières
Papa: Simon Leblanc



BEAUX BÉBÉS 2010



8 novembre

LEBLANC
Gabriel

Petit trésor, nous t'aimons très fort!

Maman: Nancy Lavigne
Papa: Daniel Leblanc



26 janvier

LESSARD
Jasmine

Coucou, c'est moi Jasmine...
Je suis là!

Maman: Nathalie Lemay
Papa: Danny Lessard



26 septembre

LESSARD
Jasmine

Tu es notre petit trésor! De papa, maman,
Benjamin et tes grands-parents
qui t'aiment fort. XXX

Maman: Janick St-Louis
Papa: Stéphane Lessard



18 novembre

LESSARD
Mégane

Bienvenue parmi nous, petit trésor!
Papa et maman qui t'adorent XXX

Maman: Véronique Philibert
Papa: Sébastien Lessard



31 juillet

LESSARD
Nelly-Anne

Voici notre petit rayon de soleil.
Nous t'aimons très fort!

Maman: Marie-Claude Paquin
Papa: Dominic Lessard



8 mai

LESSARD
Théo

Voici notre précieux p'tit homme dont nous
sommes très fiers. Bisous.
Tes parents et Léa XXX

Maman: Marie-Claude Gauthier
Papa: Mario Lessard



29 septembre

MARCHAND
Léa

Tu es notre petit rayon de soleil.
Nous t'aimons très fort!

Maman: Karine Blais
Papa: Danny Marchand



28 septembre

MILETTE
Marie-Jeanne

Tu es le petit cœur en sucre d'orge de la famille.
On t'adore! XXX Mammae Suzanne, oncle Jocelyn

Maman: Roxanne Fafard
Papa: Denis Milette



29 septembre

MILOT
Justin

Bienvenue parmi nous. Papa, maman,
Marc-Antoine. Ont t'aiment très fort! XXX

Maman: Mylène Duhaime
Papa: Pierre Milot



18 mars

MINEAU
Frédéric

Nous t'aimons beaucoup Frédéric!
Papa Christian et maman Gylaine

Maman: Gylaine Bellemare
Papa: Christian Mineau



20 mars

PAILLÉ
Évaelle

Bienvenue à notre deuxième petite princesse
d'amour! Papi et mamie qui t'adorent.

Maman: Stéphanie Bergeron
Papa: Martin Paillé



27 juillet

PAQUETTE
Naomie

Petite fille tant désirée par papa Guy Paquette
et maman Rachel Paquin XXX

Maman: Rachel Paquin
Papa: Guy Paquette



23 juillet

PHILIBERT
Mégane

Bienvenue à notre belle petite Mégane.

Maman: Anne-Marie Gendron Le Sage
Papa: Simon Philibert



23 août

PLANTE
Rosalie

Bienvenue Rosalie! On t'aiment très fort!
Maman et papa XXX

Maman: Marie-Ève Béland
Papa: Mathieu Plante



9 mars

PLANTE
Sacha

On t'appelle notre p'tite boule. Il est émer-
veille par la vie car toujours il sourit. Nous
t'aimons tellement. De Chad, papa et maman.

Maman: Mélanie St-Onge
Papa: Marc Plante



31 août

PROVENCHER
PLANTE
Maëva

Tu es notre petit bouquet de bonheur et notre
princesse adorée. Nous t'aimons très fort!

Maman: Véronique Plante
Papa: Dany Provencher



4 décembre

RICHER
Dastan

Nous t'aimons petit ange,
Papa et Maman.

Maman: Patricia Baril
Papa: Patrick Richer



14 juillet

RINGUETTE
Rachel

Si désirée, si aimée, nous voulons te souhaiter
la bienvenue parmi nous, petit trésor! Nous
t'aimons très fort. XXX Papa et maman.

Maman: Stéphanie Boivin
Papa: Sébastien Ringuette



30 juillet

ROSS
Logan

Bienvenue cher petit trésor, tu es notre
rayon de soleil. Nous t'aimons beaucoup.
Mamie Célyne et mamie Myriam, ta marraine
Nathalie et parrain Michel

Maman: Dominique Giroux
Papa: Michel Ross



19 août

ROY
Sarah

On t'aiment ma belle Sarah, de papa Yan et
maman Josée XXX

Maman: Josée Giguère
Papa: Yan Roy



9 octobre

SAUVAGEAU
Camille

Tu es notre rayon de soleil. Nous t'aimons
de tout notre cœur!

Maman: Manon Ross
Papa: Yvon Sauvageau



13 novembre

THIBODEAU
Lucas

Lucas, petit trésor à sa marraine,
je t'adore!

Maman: Fanny Mailhot
Papa: Yan Thibodeau



21 mars

TSHERNISH
Jo-Francis

Depuis ton arrivée parmi nous Jo-Francis, tu
remplis nos vies de Bonheur. Nous t'aimons très
fort notre petit cœur! Gros bisous de maman
Cynthia, papa Stéphane, mamie Cécile, tante
Christine, oncle Olivier et cousine Daphnée.

Maman: Cynthia Blanchette
Papa: Stéphane Tshernish



19 février

VANASSE
Maude

À notre petite-fille d'amour, de grand-père
Robert et grand-mère Thérèse.

Maman: Julie Guignard
Papa: Sylvain Vanasse

RÉTROSPECTIVE 2010

Juillet

25^{ème} édition du Festival de la truite mouchetée

L'événement est un succès sur toute la ligne. En moins de trois jours, 1500 laissez-passer journaliers sont vendus au premier samedi du festival.

Projet de centrale au parc des chutes de Sainte-Ursule.



Sainte-Ursule vise la mise en place d'une mini-centrale de 1,8 mégawatts représentant un investissement de cinq millions de dollars. La mise en service est prévue pour 2013. Les revenus bruts apportés sont estimés à 900 000\$ par année.

La Saint-Sévère est lancée

Dix producteurs biologiques de la région se rassemblent et présentent une bière blonde; un honneur pour les producteurs d'orge et pour le village ayant un produit rayonnant à travers le Québec.

Importante fuite d'eau à Louiseville

La consommation doit être réduite au maximum. La conduite brisée quelque part entre Saint-Léon le grand et Louiseville entraîne une consommation trois fois plus élevée que la normale. Un hélicoptère est déployé afin de localiser le site de la fuite.

Violente collision entre un train et un tracteur à Saint-Paulin



Le train d'une longueur de 88 wagons occasionne la fermeture de la route 350 durant deux heures suite à une brutale collision avec un tracteur de ferme auquel était attachée une citerne de purin.

Nouveau centre d'interprétation de la cerise à Charette

Le propriétaire Gilles Beaulieu offre un bâtiment plein de belles possibilités à la ceriseraie: *Le temps des cerises*. Le bâtiment n'est accessible qu'au mois d'août mais projette d'ouvrir un bistrot et offre une gamme de produits diversifiés aux visiteurs.

Août

Lancement de la route de la poésie



La route de la poésie parrainée par la Société d'histoire inclut 17 municipalités du territoire maskinongeois faisant visiter la MRC de façon poétique.

Neuvaine à Saint-Justin

Chaque soir jusqu'au 15 août, les participants à la neuvaine de Saint-Justin s'arrêtent et prient devant les grottes des paroissiens où il y a une statue de la Vierge Marie.

Harold Geltmann expulsé de chez lui

De nombreux badauds se rassemblent au 300 avenue Saint-Laurent. M. Geltmann est expulsé de chez lui après avoir habité le bâtiment pendant plus de deux décennies.

Yamachiche veut des motos silencieuses

La municipalité d'Yamachiche installe quatre panneaux signalant aux motocyclistes de respecter la quiétude du centre de la municipalité où passe la route 138. Cette mesure permet également de réduire la vitesse. Les motos bruyantes sont passibles d'amendes dans ce secteur.



Un deux trois à vos bacs

La ville de Louiseville met en place les nouveaux bacs roulants de 360 litres.

Les citoyens ont jusqu'au 1er janvier 2011 pour se conformer aux nouveaux règlements.



Un jeune homme chante chez les bleuets

Bryan Audet fait vibrer sa voix partout au Québec en participant au spectacle musical Québec-Issime présenté partout en province.

metro PLUS Marché Émery

Spéciaux valides du **JEUDI**
27 janvier au **MERCREDI** 2 février 2011

CROUSTILLES YUM YUM
Sac de 200 g - Variétés en magasin
2/5\$

BOISSON GAZEUSE CANADA DRY
Caisse de 12x355 ml - Ginger Ale seulement
1.99 ch.

BIÈRE COORS LIGHT, BUD LIGHT
Caisse, bouteilles consignées 24/341 ml
21³⁸

BIÈRE MOLSON DRY, EXPORT, M. LABATT, BUDWEISER, BLEUE
Caisse, bouteilles consignées 24/341 ml
23⁴³

BIÈRE LABATT BUDWEISER, BLEUE, BUD LIGHT, BUDWEISER 4
Caisse, bouteilles consignées 24/341 ml
19⁹⁹

Nouveau chez metro

metro PLUS
Marché Émery

OUVERT 7 JOURS de 8 h à 22 h

80, rue Saint-Marc, Louiseville 819 228-2764

RÉTROSPECTIVE 2010

Septembre

Compétition de pompiers relevée

800 personnes assistent à la compétition de pompiers avec 11 équipes provenant de dix municipalités. 80 pompiers se sont affrontés lors d'une série d'épreuves.

Revenus grâce aux champignons

Le regroupement forestier Maskinongé-Lanaudière espère créer une nouvelle source de revenus en misant sur la cueillette de champignons à vocation médicinale et pour la restauration.

Cours intensifs en soins infirmiers au CSSSM

Fruit d'un partenariat entre le collège de Shawinigan et le CSSSM, le programme permet à 18 jeunes adultes de poursuivre une carrière dans le domaine des soins infirmiers.



Ensemble vivons nos différences

Drapeaux et activités se déroulent à l'école primaire de Louiseville à l'occasion de la rentrée scolaire favorisant le contact parents-professeurs.

Lancement du concours: le sarrasin au goût du jour

La première édition du concours permet aux restaurateurs de doter leur table du sarrasin et d'en faire la promotion auprès des touristes et à la population locale.

Restauration de l'orgue Casavant

L'église la plus ancienne du diocèse est l'hôte d'un orgue Casavant de 114 ans. Il est démonté pour une restauration de quatre mois.

Gare aux mères

Infestation de champignons dans une résidence de Maskinongé. Claude Vadeboncoeur est aux prises avec une infestation de champignons hors du commun. La propriétaire n'est pas en mesure de retourner à l'intérieur du domicile jusqu'à nouvel ordre. Cette dernière songe même à organiser un exercice de feu avec les pompiers de Maskinongé.



Une nouvelle salle de spectacles à Maskinongé

Le magasin général Lebrun souhaite inaugurer une nouvelle salle de spectacles (El'Grenier) au grand plaisir des visiteurs.

Octobre

Huit mois en mer

Les louisevillois, Denis Grenier et Sylvie Lafrenière partent en mer avec leur voilier le Dixou. Le voilier de 28 pieds les dirigera vers les Caraïbes et leur permet d'accéder à des îles désertes.



La revitalisation reconnue à Louiseville

Le comité de revitalisation reçoit le prix organisation un certificat de reconnaissance mis en place par le réseau des SADC du Québec.



Caroline Saint-Arnaud quitte la chambre de commerce et d'industrie.

C'est avec le sentiment du devoir accompli que Caroline Saint-Arnaud quitte la

Chambre de commerce et d'industrie de la MRC de Maskinongé.

Marche mondiale des femmes



1870 marcheurs se rassemblent pour la marche des femmes pour une quatrième année consécutive. Les femmes font du bruit et chantent des chansons aux paroles remaniées pour l'occasion. Cette édition de la marche vise à rappeler aux femmes leurs acquis et de continuer à promouvoir l'égalité homme-femme.

La glace prête à la mi-novembre?

Le chantier de construction du Centre Sportif de Louiseville avance lentement alors que les activités sportives nécessitant un usage de la glace du centre approchent à grand pas.

À surveiller dès février !

Nouvelles collections

... plein de motifs
... plein de couleurs

Tendance 2011

- Bois flottant
- Bois franc
- Prélarts
- Tapis
- Céramique
- Prélarts flottants

Céramique

179\$ pi. ca
Idéal pour le sous-sol

Plancher-flottant

109\$ pi. ca
Choix de 9 couleurs

Le spécialiste du couvre-planchers !

Claude Gosselin

Tapis

R.B.Q.: 8229-4851-54

René Gosselin, Propriétaire

SATISFACTION GARANTIE
Nos installateurs qualifiés possèdent la certification ARMSTRONG vous offrant ainsi un service de pose professionnel.

Armstrong

671, rue Denis, Louiseville 819 228-2817/3013

50 VÉHICULES EN INVENTAIRE

sur www.automichaud.com

<p>08 RAM 4X4 34 150 km 19 985\$</p>	<p>07 AVÉO 52 195 km 5 985\$</p>
<p>06 YARIS 57 800 km 6 875\$</p>	<p>07 MAZDA CX-7 4X4 54 450 km 17 975\$</p>
<p>10 MAZDA 3 34 200 km 14 975\$</p>	

AUTOMOBILE RENÉ MICHAUD

71, rue de la Fabrique, Saint-Léon-le-Grand 819 228-2172

AMVOQ
Association des Marchands de Véhicules d'Automobiles du Québec

RÉTROSPECTIVE 2010

Novembre

Jacques Béland tire sa révérence

Après plus de 35 ans au service de la communauté et âgé de 77 ans; le Louisevillois Jacques Béland accroche son dernier appareil; le photographe de la rue Saint-Laurent présente, à lui seul, plus de 35 000 photos.



Inauguration officielle du carrefour industriel

Louiseville procède à l'inauguration officielle d'une bâtisse industrielle de 27 000 pieds carrés renfermant un incubateur et un motel industriels. L'incubateur permet aux professionnels de nouvelles entreprises de travailler avec des équipements à la fine pointe à un coût abordable.

Yamachiche, leader mondial en recyclage

La nouvelle chaîne de recyclage du Groupe RCM est un nouveau procédé utilisé pour la première fois au pays. Cet ajout à l'usine de recyclage permet la création de 25 emplois.



La halte routière de maskinongé opérationnelle

Créée selon un mode de partenariat public-privé commercial évalué à 5,6 millions la nouvelle halte située à la sortie 160 de l'autoroute 40 possède tous les atouts nécessaires afin d'accueillir les automobilistes.

Un louisevillois en route vers la Finlande

Mathieu Ferron se dirige vers la Finlande où se dispute le championnat de Floorball. Faisant partie de l'équipe du Canada, le Louisevillois de 21 ans joue devant des gradins pleins à craquer.

Le CLD de la MRC de Maskinongé lance un nouvel outil destiné aux entrepreneurs.

Le labyrinthe du transfert aux entreprises est un visuel illustrant les étapes à franchir pour effectuer un transfert d'entreprises, de propriété et de direction.

19 ans de générosité

Le Noël du Pauvre de Louiseville en collaboration avec le restaurant: La porte de la Mauricie effectue un service de 550 spaghettis en sept minutes dix secondes. 92% des dons du Noël du Pauvre retournent aux gens démunis de la localité.



Décembre

Sogetel investit deux millions dans la MRC

Les municipalités de Saint-Alexis-des-Monts, Saint-Paulin et de Charette seront dotées de tours de téléphonie 3G. L'investissement inclut également l'ouverture d'une boutique mobilité permettant la vente de téléphones cellulaires.



La Maison Oscar démolie

L'ancienne résidence d'Harold Geltmann est démolie. L'édifice datant du début des années 1900 a abrité plusieurs commerces au fil des années. Le danger d'incendie était la principale raison de sa démolition.

Sauvée in-extremis par les pompiers de Louiseville

Les pompiers de Louiseville sauvent une dame d'une mort certaine. C'est suite à une odeur suspecte au 642 avenue Saint-Laurent Ouest que l'équipe de pompiers composée de Stéphane Lavergne, Claude Devault, Éric Chiasson, Gérard Allard et Pierre Devault intervient. Un sauvetage qui restera à jamais dans les mémoires des pompiers.

Contre la dévitalisation

Saint-Édouard-de-Maskinongé inaugure ses nouvelles structures récréatives afin d'attirer les jeunes familles dans la communauté en plus de permettre la tenue d'activités sportives. Un investissement de 76 000\$.

600 000 dollars d'investissements à l'école primaire de Louiseville

L'école Primaire de Louiseville se dote d'une passerelle reliant les pavillons st-Louis et Jean-XXIII en plus d'un ascenseur qui facilitera les déplacements des élèves et u personnel à mobilité réduite.

À égalité pour décider

Le Centre des femmes l'Héritage se dirige vers la parité hommes-femmes en publiant les résultats d'une étude sur la présence des femmes dans les instances décisionnelles de la MRC. L'augmentation est de 9,4% faisant passer le nombre de postes dirigés par des femmes de 83 à 109.

1,1 millions d'investissements Chez Gerry

Le nouvel établissement agro-touristique Chez Gerry ouvre ses portes afin de dévoiler l'intérieur d'une nouvelle bâtisse pouvant accueillir jusqu'à 450 personnes.



Une excursion de saveurs vers l'Espagne

Participez à la
DÉGUSTATION VINS ET FROMAGES 2011
de la Fondation CSSSM

Signée «El gusto de España», cette soirée vous invite à découvrir les grandes régions vinicoles du pays et à vivre une expérience typique de la gastronomie espagnole méditerranéenne.

Quand : le vendredi 4 février 2011

Où : Salle de réception du Restaurant La Porte de la Mauricie

Coût : 75 \$/billet ou 550 \$/table de 8 personnes

Une nouveauté cette année, les convives pourront profiter d'une piste de danse pour se dégourdir entre les services.

Soutenez la santé de votre région

Inscrivez-vous dès maintenant et contribuez ainsi à l'amélioration des soins de qualité profondément humains que recherchent votre famille, vos amis et vos voisins.

Votre fondation
votre chance de passer à l'action !



819 228-2731 poste 2202 • fondation_csssm@sss.gouv.qc.ca • www.csssm.qc.ca

Mieux Former pour Réussir

En choisissant d'emprunter une avenue nouvelle pour poursuivre ses études, Catherine Raymond obtiendra non seulement son diplôme d'études secondaires, mais également un diplôme d'études professionnelles en service de la restauration.

Une école **motivante**
qui fait toute la différence.

Pour les secondaires III, IV et V

SECONDAIRE 3 (PRÉ-DEP) / PRODUCTION LAITIÈRE
P.E.T.F. (protection et exploitation des territoires fauniques)
SERVICE DE LA RESTAURATION
ENTRETIEN GÉNÉRAL D'IMMEUBLES (NOUVEAU DEP)



Vie en résidence
Parcours scolaire unique
Deux semaines en classe
Deux semaines en stage
Au cœur de la réalité

82, rue Francis, Saint-Alexis-des-Monts • www.mfr-maskinonge.ca
POUR INFORMATION: Diane Bédard 819 265 6045
Édouard McKenzie 819 265-2173, poste 5454
Sans frais : 1 888 771-0013, poste 5452

**PORTES
OUVERTES**

vendredi
28 janvier
de 13 h à 20 h

**Ton style,
ton école!**



Consultez nos PROFESSIONNELS

AVOCATS

Dubeau Perreault
avocats
 Serge Dubeau *avocat*
 Jean Perreault *avocat*
 et médiateur familial accrédité
 Alex Hamelin *avocat*
 Urgence 24h 819 244-5744
 Serge Gagnon *avocat conseil*
 819 228-5529
 Télécopieur 819 228-8621
 3636002 21, rue St-Marc, Louiseville J5V 2E4

DENTUROLOGISTE

Jocelyn Michaud, d.d.
 Denturologiste
 Sur rendez-vous 819 228-9998
 • Prothèses dentaires complètes & partielles
 • Prothèses de précision
 • Prothèses sur implants
 • Protecteur buccal
 1040, rang Petit-Bois, Louiseville
 3635966

CHIROPRACTICIEN

Pour une meilleure santé!
 Téléphonez
 Pour urgence ou rendez-vous:
 819 228-3005
 Résidence: 819 296-2210
Dre Guylaine Lessard, D.C.
 CHIROPRACTICIENNE
 255, avenue Saint-Laurent, Louiseville
 3634438

IMPÔTS

SERVICE
RAPPORTS
D'IMPÔTS
 Service de
 TRANSMISSION
 ÉLECTRONIQUE
TED
 sur demande
 • Rapports • Manuel • Informatisé
Pierre Hémond
 Planificateur financier
 819 227-4719
 3736575

CLIMATISATION

3746028
Climatisation JACQUES VALLIÈRES
 888-8358-1795-87
 Service 24 heures
 • Réfrigération • Chauffage • Thermopompe
 • Vente et installation de climatiseur
 RÉSIDENTIEL • COMMERCIAL • INDUSTRIEL • AGRICOLE
 143, Lac Saint-Pierre Ouest, Louiseville
 Tél.: 819 228-9159 • Cell.: 819 691-7031

NETTOYAGE DE TAPIS

LAVE-AUTO
À LA MAIN
 • CIRAGE • POLISSAGE (de lumière)
 • INT. VAPEUR • TAPIS + MOBILIER
 • DÉCAPAGE DE PLANCHERS
NETTOYAGE Marc Dalcourt
 Cell.: 819 609-1137
 1284, Saint-Laurent Est, Louiseville
 3634536

Premier déjeuner des développeurs 2011



Pierre Cloutier SADC de Maskinongé, François St-Louis, entrepreneur et directeur de funérailles, Josée Lessard, directrice à la Chambre de commerce et Jean-Frédéric Bourassa, chargé de projets au CLD de Maskinongé. Photo, Gracieuseté

François St-Louis des Résidences funéraires St-Louis était le conférencier invité au premier Déjeuner des Développeurs de l'année 2011. Le sujet de la conférence était axé sur la relève entrepreneuriale à travers un service mystérieux. L'expérience entrepreneuriale racontée par monsieur St-Louis a suscité la curiosité des participants qui ont questionné le directeur de funérailles.

Après avoir complété des études en thanatologie à Montréal, monsieur St-Louis est revenu dans sa région natale avec l'objectif de prendre la relève de l'entreprise familiale. Actuellement, trois générations travaillent à l'entreprise. Le processus de transmission a débuté en 2003 et devrait être complété au cours de l'année 2011. Pour François St-Louis, il est primordial de bien préparer la transmission de l'entreprise et ce processus se déroule très bien grâce à la bonne communication dans la famille, ce qui facilite la prise de décisions.

Pour monsieur St-Louis, un propriétaire doit être un homme à tout faire: «Dans notre

entreprise, nous accomplissons toutes les tâches et on s'entend très bien pour se partager le travail. Pour l'instant, je m'occupe de toutes les tâches de bureau, incluant la comptabilité et les dossiers. Mon frère s'occupe du travail terrain et mon père rencontre les clients. C'est continuellement un travail d'équipe». Le professionnalisme est quelque chose de très important pour le thanatologue: «Notre travail, c'est sept jours sur sept, vingt-quatre heures sur vingt-quatre, nous ne savons jamais le moment où nous pouvons recevoir un appel. La clef du succès, c'est l'organisation.»

Le prochain Déjeuner des développeurs aura lieu le jeudi 17 mars prochain, au restaurant l'Arc-en-Fleur situé au 730, avenue Saint-Laurent Ouest, à Louiseville. Johanne Raymond, copropriétaire du gîte La Tempérance de Charette, entretiendra son auditoire sur le service à la clientèle. Le coût de l'activité est de 10\$. Les participants doivent contacter la Chambre de commerce et d'industrie, la SADC ou le CLD de la MRC de Maskinongé pour s'inscrire.

AU CAMPUS, j'ai ma place!



PORTES OUVERTES

Le dimanche 6 février, de 13 h à 16 h

Une occasion de rencontrer des étudiants et des professeurs, d'en apprendre davantage sur nos programmes et de participer à des simulations.

5000, rue Clément-Lockquell, Saint-Augustin-de-Desmaures (Québec) G3A 1B3



- Programmes préuniversitaires
- Programmes techniques
- Programme d'études professionnelles
- Attestations d'études collégiales

RENSEIGNEMENTS :
 418 872-8242 poste 117
 ou 1 800 463-8041
 info@cndf.qc.ca

www.cndf.qc.ca

Quelques faits saillants sur les boissons énergisantes

••> EMILIE VALLÉE
emilie.vallee@transcontinental.ca

De plus en plus présentes dans les habitudes de consommation des adolescents et des jeunes adultes, les boissons énergisantes et leurs effets sur la santé sont pourtant mal connus. Voici quelques données concernant ces nouvelles venues sur le marché.

-Au Canada, en 2008, les boissons énergisantes représentent des ventes de 154 097 045\$.

-En 2008, trois entreprises accaparaient près de 75% des parts du marché américain soit Red Bull (40%), Hansen Natural distribué par Coca Cola (21%) et Rockstar distribué par Pepsi (12%).

-Les principaux ingrédients contenus dans ces boissons sont: caféine, guarana, taurine,

ginseng, glucuronolactone, inositol, vitamines du complexe B et sucre.

-Selon une enquête, la proportion des jeunes qui ont révélé consommer ces boissons au moins une fois par semaine atteint environ 12% au niveau secondaire et 11% au collégial.

- La consommation modérée de caféine aux teneurs retrouvées dans les boissons énergisantes est susceptible de produire certains effets indésirables tels que la

tachycardie sinusale, les palpitations, l'insomnie, l'agitation, la nervosité, les tremblements, la céphalée, la douleur abdominale, les nausées, les vomissements, la diarrhée et la diurèse.

-Les fabricants de certaines boissons énergisantes offertes entre autres dans les centres sportifs allèguent que la consommation de ces produits améliore les performances sportives. Les sportifs consomment d'ailleurs ces boissons avant ou durant l'activité physique pour améliorer leurs performances. Toutefois, les boissons énergisantes n'ont pas été formulées pour répondre aux besoins associés à la pratique d'activités physiques. Elles diffèrent des boissons pour sportifs (ex. : Gatorade®, Powerade®) quant à leur composition et à leurs objectifs.

- Aucune étude consultée n'a examiné l'effet des boissons énergisantes sur le développement de la carie dentaire. Toutefois, le potentiel cariogène des boissons sucrées (composées principalement d'eau et de sucre) est bien reconnu dans la littérature scientifique

- Les boissons énergisantes sont relativement pauvres en éléments nutritifs et, sauf les versions sans sucre, elles représentent une source importante de sucre et de calories.

- Actuellement, que ce soit au Québec ou au Canada, aucune mesure n'a été adoptée spécifiquement dans le but d'encadrer les boissons énergisantes.

Boissons énergisantes + alcool = danger

••> EMILIE VALLÉE
emilie.vallee@transcontinental.ca

Le temps des Fêtes approche à grands pas et ce sera pour plusieurs l'occasion de prendre un petit verre entre amis. Gare toutefois aux malicieux mélanges d'alcool avec des boissons énergisantes qui peuvent avoir des conséquences néfastes et transformer une fête en véritable cauchemar.

«La boisson énergisante est un stimulant et elle masque les effets de l'alcool», explique Micheline Séguin Bernier, nutritionniste à la Direction de santé publique de l'Agence de santé et des services sociaux Mauricie / Centre-du-Québec. Une personne ayant consommé une quantité assez importante d'alcool n'en ressentira pas les effets immédiatement si elle a bu une boisson énergisante. Cela peut entraîner une plus grande consommation, une conduite avec les facultés affaiblies ou un comportement excessif.

Des études menées dans différents pays ailleurs qu'au Canada indiquent que la consommation de boissons énergisantes avec de l'alcool semble répandue chez les étudiants du Cégep et de l'université, phénomène encouragé par les fabricants.

En effet, on retrouve sur le marché des produits semblables en apparence aux boissons énergisantes, mais qui contiennent environ 7 % d'alcool, de même que des «coolers» énergisants à base de spiritueux. Par ailleurs, sur leur site Internet, des fabricants de boissons énergisantes proposent des recettes pour préparer des cocktails alcoolisés à base de leurs boissons.

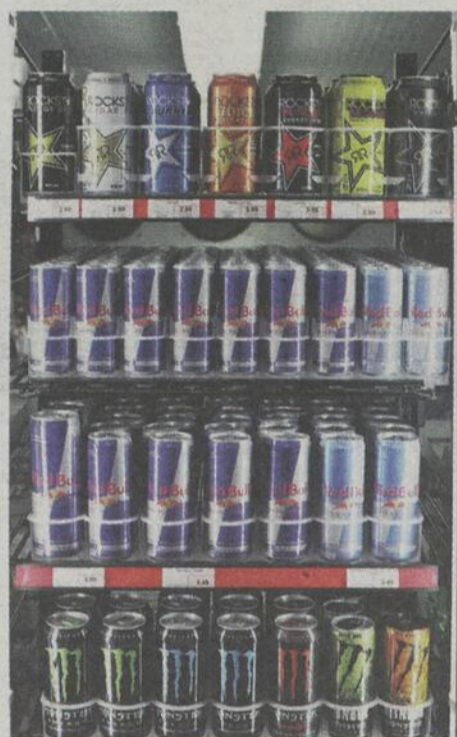

Une cannette de 450ml de boisson énergisante contient en moyenne 10 cuillères à thé de sucre et sa consommation équivaut à boire quatre cafés espressos. Photo, Éric Guertin

Caféine en cannette?

Selon Mme Séguin Bernier une cannette de 450ml de boisson énergisante contient en moyenne dix cuillères à thé de sucre et sa consommation équivaut à boire quatre cafés espressos. La quantité de caféine recommandée est de 400 ml par jour pour un adulte et de 2,5 ml par kilogramme de poids pour un jeune. Si on calcule qu'un café est égal à 70ml de caféine, on peut en déduire qu'après

deux boissons énergisantes, un adulte dépasse la limite recommandée. Pour un jeune, ce point est souvent atteint après la première cannette.

L'Institut national de santé publique conclut que la consommation excessive de boissons énergisantes et la consommation concomitante avec de l'alcool ou d'autres drogues pourraient entraîner des effets néfastes sur la santé.

Les ventes de boissons énergisantes occupaient 19,9% des parts de marché en 2008, une croissance de 39% en 2007-2008 au Canada. Le nombre d'appels effectués au Centre Antipoison du Québec concernant ces produits a augmenté de façon considérable au cours des dernières années, passant de quatre en 2003 à une centaine en 2008-2009.

Sudoku

PROBLÈME NO 234

6					7	9
3		6	1			
8	7			5	3	6
5				8		7
7	6					8
	8	7		6	2	5
			4	9	3	
				5	6	4
		3				2

RÈGLES DU JEU :

Vous devez remplir toutes les cases vides en plaçant les chiffres 1 à 9 qu'une seule fois par ligne, une seule fois par colonne et une seule fois par boîte de 9 cases.

Chaque boîte de 9 cases est marquée d'un trait plus foncé. Vous avez déjà quelques chiffres par boîte pour vous aider. Ne pas oublier : vous ne devez jamais répéter plus d'une fois les chiffres 1 à 9 dans la même ligne, la même colonne et la même boîte de 9 cases.

RÉPONSE DU NO 234

8	2	7	1	9	3	6	5	4
4	9	6	5	7	2	3	1	8
5	1	3	6	4	8	7	2	9
1	5	2	9	6	7	8	4	3
3	8	4	2	5	1	9	6	7
7	6	9	8	3	4	2	1	5
9	3	5	4	2	7	9	8	1
2	6	4	5	8	3	1	7	9



Un environnement exceptionnel pour vivre son secondaire



Période d'inscription
du 31 janvier au 11 février 2011

819 840-4350 / www.csduroy.qc.ca/escale

Commission scolaire
du Chemin-du-Roy

BIENVENUE DANS VOTRE SECTION DES ANNONCES CLASSÉES

Un seul numéro pour vous servir
(sans frais) **1.866.637.5236**

Soyez innovateur!
Allez-y pour la COULEUR!

105 Propriétés à vendre

BERTHIER: bungalow de 32'x34', 5 pièces, 2 c.a.c., sous-sol demi-fini, extérieur briqué, garage attaché, terrain 6,000'. Prix pour vente rapide 129,000\$. Lise Comtois Sutton 450-752-3350, 450-657-3765

RECHERCHE maisons de campagne, fermettes, domaines. Clientèle venant de Montréal, actuelle. François Ducharme, courtier immobilier Capitale Prestige Montréal, 450-898-1679

140 Commerces à vendre

GARAGE à vendre, équipement inclus. Aussi, maison à vendre, avec le garage, ou à louer (sans le garage). Prix à discuter. 819-264-5625, 819-264-5776

PARTEZ en affaire avec un atelier de nettoyage à sec franchise Qualinet, nettoyeur écologique, projet clés en main. info: Mme Pearson au 1-888-715-9911 www.qualinet.ca

160 Terrains à vendre

DOMAINE VIP à vendre Lac Taureau. Contactez Véronique: 450-833-6868 terrenouvelledunord.com

170 On demande

ACHETERAIS terres agricoles et fermes. Le plus offrant. 450-836-4596, 450-836-6589

205 Logements/appartements à louer

* 4-1/2, beaux logements, St-Cuthbert, Berthier. 3-1/2, 4-1/2 à Joliette. Stationnement, libres immédiatement et 1er juillet. 450-836-4596, 450-836-6589

PROTECTION
lanaudiere@lacapitalevendu.com



JEANNINE BOURGÉAULT
Courtier immobilier
3762060



MASKINONGÉ
Maison mobile 7 pièces, 3 chambres; bas prix, souvent moins cher qu'un loyer. Les portes et les fenêtres ont été remplacées dans les dernières années. Taxes basses. À qui la chance? 614-900-1-A, rue Ste-Julie. MLS 8336709

205 Logements/appartements à louer

3-1/2, non meublé, insonorisé, 2e étage, 360\$/mois; libre maintenant, 111, rue Casaubon, Louiseville. 819-696-5829

BERTHIER: 3-1/2 stationnement, tranquille, 1er février, animaux acceptés. 450\$/mois, 514-883-0813, 450-839-7626

BERTHIERVILLE: à louer 3-1/2 avec toutes commodités, pas d'animaux, idéal pour personne seule, 111 place Tranche-Montagne, 2e étage; 430 de Vaudreuil 3e étage, information 450-836-7889

CRABTREE: grand 4-1/2 neuf style condo, 665\$ 450-589-5522 ou 514-243-4029

LANAUDIÈRE: 4-1/2, style condo dans S.C.B./N.D.P. Garage et foyer. 775\$ et +. 450-916-3476

LANORAIE: 5-1/2, cour clôture, piscine, entrées laveuse, sècheuse. Février ou mars. 760\$. 450-887-2194

LAVALTRIE: 4-1/2 neuf, style condo, walk-in, 2 étages. 895\$, 514-434-2750

LAVALTRIE: super beau 4-1/2, neuf, faut voir! 1er mois gratuit, grande fenestration, bien insonorisé. 725\$ à 790\$, 514-606-8764

LOUISEVILLE (Notre-Dame Sud): grand 4-1/2, libre immédiatement. 819-372-7709, 819-228-4944

LOUISEVILLE, 13 Notre-Dame Sud, 2e étage, grand 5-1/2, 475\$/mois, très propre, plancher flottant. Libre. 819-721-1292

LOUISEVILLE: 3-1/2, 2e étage, ensoleillé, idéal personne seule, libre, 819-228-9779

LOUISEVILLE: 3-1/2, 4-1/2. Références demandées. Endroit tranquille. Libres immédiatement ou juillet. 819-228-2801 demandez Pierre.

LOUISEVILLE: 4-1/2 (475\$), 5-1/2, rénové (560\$). Sans frais: 1-877-887-4339

LOUISEVILLE: 4-1/2, 503 Rue St-Jacques. Non chauffé, déneigé, Libre 1er février. 819-268-5573

LOUISEVILLE: 4-1/2 situé au 56, 3e Avenue, 1er étage, taxes incluses, libre 1er février, références. 819-228-9196

RUE St-Paul, Joliette, 3-1/2, 4-1/2, neufs Libres. 450-803-2064, 450-898-2065

450 759-1477
1 800 667-8495
850, boul. Firestone
Joliette



SUPERBE!
Belle maison de campagne centenaire rénovée en 2008, 4cac, 2 grands bâtiments pouvant servir de garage, rangement ou atelier. Terrain 16 000 pc. Un petit bijou. 661, route Savoie, St-Justin. \$139 000. # MLS 8459428



Maison mobile 7 pièces, 3 chambres; bas prix, souvent moins cher qu'un loyer. Les portes et les fenêtres ont été remplacées dans les dernières années. Taxes basses. À qui la chance? 614-900-1-A, rue Ste-Julie. MLS 8336709

205 Logements/appartements à louer

SAINT-ALEXIS-DES-MONTS: 3-1/2, 1er, rénové, moderne, stationnement, libre. 350\$. 514-883-2112

STE-ÉLISABETH: (133 Mercier), 4-1/2, neuf, 635\$/mois. Libre immédiatement. 450-435-8383

210 Logements/appartements chauffés à louer

LOUISEVILLE: 3-1/2, chauffé, éclairé, meublé ou non, près hôpital, libre immédiatement, 819-697-6150

215 Logements/appartements chauffés/meublés à louer

ST-GABRIEL (379 Maskinongé): 1-1/2, 2-1/2, chauffés, meublés, éclairés, 395\$ à 460\$, références demandées, 450-889-2564

225 Propriétés à louer

ST-FÉLIX: maison à louer sur magnifique terrain avec ruisseau, 3-1/2 ou 4-1/2, 850\$ 450-730-7449

230 Logements/appartements/propriétés recherchés à louer

TRAVAILLEUR cherche chambre secteur Louiseville Maskinongé ou Yamachiche. 450-771-7396 Gilles

240 Chambres à louer

BERTHIERVILLE: meublée, stationnement, câble inclus, internet disponible, 514-972-5137

270 Bureaux/locaux à louer

55 S.C.B. centre-ville Joliette, espace commercial à louer 2,100 pi.ca. et moins, 450-803-2064, 450-898-2065

285 Garages/stationnements à louer

GARAGE à louer, 13'X19' en face d'une descente de bateau à Berthierville, 1,500\$/annuel. 450-996-0839, 450-565-0330

310 Divers à vendre

COUVERCLES pour SPA. Prix et qualité imbattables. Disponibles dans toutes les formes et couleurs. Composez le 1-866-565-5252. www.thecoverguy.com/francais.php

ETES-VOUS débranché? Aucun branchement refusé. Rebranchez votre téléphone avec National Teleconnect. Service 49.95\$ par mois! Appelez National Teleconnect maintenant 1-866-443-4408 www.nationalteleconnect.com

310 Divers à vendre

FENÊTRES (erreur de mesure). Surplus d'inventaire. Portes. Directement du fabricant. Prix compétitif. Estimation à domicile. St-Félix-de-Valois. 450-889-4111

IDÉE cadeau à partir de 4.95\$. La boutique Sexatout, jouet, jeux pour couple et DVD. Livraison rapide et discrète! Commande par téléphone au 514-765-9076 ou le 1-800-798-9902. Demandez votre catalogue gratuit. www.sexatout.com

NOUVELLES scieries Norwood - Nouveau LumberMate-Pro accepté des billes de 34-po de diamètre. Scie des planches de 28-po large. Fonctionnement à cycle rapide augmente l'efficacité. www.NorwoodSawmills.com/400QN-1-800-408-9995, poste: 400QN.

ONGUENT rhumatismale, Ingrédients: Menthol 10.0%, Salicylate 10.0%, Camphre 10.0%. Pour le soulagement des douleurs arthritiques et rhumatismales. Produits Gerbex inc 7345, Boul. Laframboise, St-Hyacinthe J2R 1E3 Tél.: 450-796-5868 Fax: 450-796-1705 www.gerbex.qc.ca gerbex@gerbex.qc.ca

317 Vêtements/tourures/accessoires

ACHETONS manteaux fourrure usagés
Vison, lynx, loup.
Payons de 100\$ à 500\$ comptant.
1-888-845-8586
laissez message

320 Animaux

CHIOTS caniche femelle. Carnets santé. Prêts à partir. 450\$; 450-887-2124

363 Produits agricoles

GROSSES balles de paille carrées de 8', 40\$/balle. 819-296-2524

365 Bois de foyer

ÉRABLE, merisier, hêtre, 85\$/corde, coupé depuis 15 mois. Maurice, 3000 Belle Montagne, St-Paulin. 819-268-2488

370 Matériaux de construction

VENTE de bâtiments... "À prix imbattables". 25x30 6,200\$, 30x40 9,850\$, 32x60 15,600\$, 32x80 19,600\$, 35x60 17,500\$, 40x70 18,890\$, 40x100 26,800\$, 46x140 46,800\$. Autres. Portes optionnelles. Pioneer: Directement du fabricant 1-888-412-9990 poste 818

395 Encans

BERTHIERVILLE Salle des Chevaliers de Colomb. Encans tous les dimanches. 819-383-9752

397 On demande

ACHÈTE bijoux: 45\$/du gramme or, argent. Meilleur prix garanti. Me déplace. 450-750-1620

403 Garderies

NOUVELLE garderie en milieu familiale à St-Norbert, derrière École Ste-Anne. Ouverture été 2011. Réservez votre place. Contactez Patricia 450-944-2414

424 Astrologie/occultisme

148 ans d'expérience avec Claudette. Francine 44 ans d'expérience et Marie-Huguette 42 ans d'expérience. Nous sommes Clairvoyantes, Tarotologues et Numérologues depuis le début des années 60. Vous serez surpris par l'extrême précision de nos prédictions concernant la santé, l'amour, la possibilité du retour de l'être aimé, Argent, nouvel emploi, chance... 24h/7 3.79\$/min. cellulaire #5276, résidentiel 1-900-451-5276

12 minutes gratuites!!!! 1-900-451-6675 à 3.79\$/min. Contactez, Mme Minou, Suzie, Destinée Savard ou une autre clairvoyante d'expérience. Par cellulaire faites le #rêve(carré 7383) à 2.99\$/min. autre facilité de paiement au 514-768-2000 ou le www.voyancequebec.com Aussi 24hrs Astro-Club au 1-900-830-6767 à 2.85\$/min. 18 ans+

442 Construction/rénovation

!!! Pour tous travaux de rénovation. Estimation gratuite. 25 ans d'expérience. RBQ: 8317-2981-44. Marc: 450-835-1888

424 Astrologie/occultisme

15 minutes gratuites au 1-866-9Medium "Connexion Medium" la référence en voyance pour des milliers de Québécois satisfaits. 2.59\$/min. www.ConnexionMedium.ca 1-900-788-3486, #83486 Fido/Rogers/Bell, 24h/24 7/7

1 appel va éclairer votre Futur! Avec Medium Québec, retrouvez les meilleures voyantes du Québec, reconnues pour leurs dons, leur sérieux et la qualité de leurs prédictions. Écoutez-les au: 1-866-503-0838 Abonnés Rogers, Bell, ou Fido, faites le #carré 4676 Si vous souhaitez les voir et mieux les connaître: www.MediumQuebec.com

ABBY, médium de naissance, voyance pure, flash précis et dates. Tél.: 1-900-524-4567 depuis un cellulaire: #5566 (2.90\$/min).

Alissa, voyance naturelle, prédictions claires et explicites. 20 ans d'expérience. Tél.: 1-900-789-1011 (2.90\$/min). Depuis un cellulaire #5566

AVEC mes médiums, vous saurez tout sur votre avenir, côté affaire, amour, finance, travail, santé. 1-866-566-8559 seulement 2.59\$/minute, 1-900-788-8181 dièse (#)8181 cellulaire 3.49\$/minute 24h/24, 7/7

BESOIN d'un tarot

Oracle de Belline, tarot de Marseille, le Graal, cartes divinatoire, ange gardien, etc... A domicile. Demandez Christian. 450-887-0587

JADE, médium de naissance, voyance pure, flash précis et date. Tél.: 1-900-788-2778 (2.90\$/min). Depuis un cellulaire: #5566

442 Construction/rénovation

!!! Pour tous travaux de rénovation. Estimation gratuite. 25 ans d'expérience. RBQ: 8317-2981-44. Marc: 450-835-1888

482 Services divers

CASIER judiciaire? Peut-on vous aider? Le Centre du Pardon National est agréé par la GRC. Pour un meilleur prix et un meilleur service, visitez-nous à www.nationalpardon.org Appelez: 1-866-242-2411 ou 514-842-2411

SAQ - SAAQ - SAAQ Vous êtes invalide? Victime d'accident d'automobile dans les années 80-90? Nous pouvons vous aider. Contactez-nous, consultation gratuite. Dion Avocats (514)282-2022. www.avocatsaaq.com

510 Agence de rencontres avec permis

CHAT en direct des tonnes de célibataires de partout au Québec t'attend à tout moment pour discuter en direct. C'est nouveau, simple, rapide et surtout excitant! Que tu désires une relation sérieuse, une aventure ou simplement une discussion vraiment mémorable Chat en Direct est l'outil idéal. Compose le 1-877-489-0870 ou le #5353 par cellulaire et profite du moment présent!

EXCLUSIF: Le seul vrai réseau de dialogues et rencontres directes au Québec! Les plus jolies filles vous attendent pour des aventures inoubliables. Goûtez la différence... Abonnés Rogers, Bell ou Fido, faites le #carré 6969. Sinon: 1-866-552-8505. Vous êtes curieux d'entendre quelles merveilleuses rencontres sont possibles? Abonnés Bell mobilité, faites le #3333 l'aventure est au bout de la ligne...

LE Réseau Rencontre Qui Fessell. Essayez gratuitement, allez-y osez au 514-768-3999. Cadeaux aux femmes bavardes. Facilité de paiement au 1-900-643-7700. www.lere-seaurencontre.com chat, webcam et concours Gratuit! Du direct osez en composant le 1-900-830-9900 à 2.45\$/min. pour 10 minutes ou Rencontre instantanée par cellulaire faites le dièse (#) 7393 à 2.29\$/min. Achat par carte de crédit faites le 1-800-571-3999

RENCONTREZ-Plus de 600 personnes en ligne vous attendent! Gratuit pour les femmes 1-866-553-5651 Abonnés Bell Mobilité: #carré 7979

510 Agence de rencontres avec permis

SERVICE rencontre. Relations Long-terme/Court-terme, appel gratuit! 1-888-451-7661. Echange de messages vocaux 1-866-634-8995. Conversations en direct pour adultes 1 à 1, 1-877-347-9242. Rencontre par voix-téléphoniques. Filles locales célibataires. 1-888-571-5763 (18+)

520 Massage

NOUVEAU! Besoin d'énergie ou de relaxer? Appelez-moi au 450-944-0353

525 Massage érotique

HEY! Les gars, vous avez assez relaxé, oubliez le massage passons à la vie active. Ici notre libido est explosive en plus nous sommes 2 femmes fontaines. 450-303-0505 ou 514-806-2774

530 Escorte/occasionnelle

www.incall-terrebonne.com Klôé, Alixia, Jennifer, Tammy, Sandy, Naomie, Jade, vous recevoient en privé à Terrebonne. Bienvenue aux nouvelles 514-373-3151

555 Argent à prêter

AUCUN crédit refusé, prêt de 500\$. Remboursable à la semaine. Rapide et facile. www.argentrapide.com 1-866-776-2291

Prêt 500\$ simple. Rapide. Efficace. Par téléphone et dépôt direct, réponse en 1 hr. Conditions: Emploi stable (4mois) et paie par dépôt direct. Crédit Yamaska 1-877-534-1999

Prêt argent de 300\$ à 1,000\$. Réponse 1 hr. Crédit Excellence ATG 450-471-6889 ou 1-877-623-2223

Prêt rapide de 300\$ à 1,000\$. 2e chance au crédit. Crédit Optimum 1-866-964-0505

580 Occasions/propositions d'affaires

ACCESSIBLE à tous! Routes de distributeurs automatisés exclusives garanties, clientèle fournie gratuitement du manufacturier. Mise de fonds 5000\$ balance financé immédiatement disponible. À vote compte c'est payant. 1-866-445-1551

Carrières et professions

NOUVELLE FRANCHISE
Ouverture mars 2011

LA CRÉMIÈRE

Nous recherchons un **SUPERVISEUR**

Tâches: - Responsable des opérations
- Embauche et formation du personnel
- Horaire de travail
- Achats et contrôle des stocks
- Respect des normes et standard (franchise)
- Promouvoir le service à la clientèle et les ventes

Exigences: - Diplôme d'études secondaires
- Expérience un atout
- Facilité d'adaptation
- Bon communicateur, leadership
- Esprit d'équipe et d'initiative
- Goût de relever un défi

Temps plein: 40 heures/semaine
Disponibilité jour, soir et fin de semaine
 Salaire selon expérience

Faites parvenir votre curriculum vitae à l'attention de M. Laurent Déry, courriel: halte174@cogocable.ca, télécopieur: 819 338-0092
La Halte 174 Dépanneur / Boutique
14, boul. Sainte-Anne Ouest, Yamachiche (Québec) GOX 3L0
Téléphone: 819 228-5620

AGW
Thai Express
Pilsener

580 Occasions/
propositions d'affaires

VOUS rêvez d'être à votre compte? Franchise livraison à domicile de nourriture pour animaux domestique. Investissement minime, profit élevé, formation et support continu. 1-866-311-0331 www.multimenu.net

585 Services financiers

!!! Attention, consolidation de dettes. Cartes de crédit, Hydro, impôts, saisies. Un paiement par mois, selon votre budget. 7/7 jours, 8h à 19h. Groupe GCP Sans frais 1-877-441-2330

!! A-1-877-797-8046: 3-A Conseiller en Gestion de Dettes S.L.-Problèmes \$\$\$\$ = Solution. 1 seul paiement par mois selon votre budget, inclus: carte de crédit, hydro, TPS, TVQ, loyers, arrêt de saisie, etc. Refaites votre crédit. 7J-7, 8h à 20h: 1-877-797-8046

ABATTU par vos dettes. Menacé par vos créanciers. Nous sommes là pour vous aider. Nos services sont gratuits. Info-Dettes 1-866-963-AIDE(2433)

A bout de souffle, noyé par vos dettes, harcelé par vos créanciers. Un versement par mois. 0% d'intérêt. 24 centres. Appel et Cie Syndic de Faillite 514-839-8004

585 Services financiers

AVEZ-VOUS BESOIN D'AIDE?
Depuis 25 ans nous aidons les gens à trouver une solution à leurs problèmes financiers. Consultation sans frais, aucun intermédiaire, un seul paiement sans intérêt. Appelez-nous au 819-370-2020, 1-800-465-3809 Jean Fortin & associés Syndic de faillite inc.

605 Emplois divers

ACADÉMIE G.S.I. Sécurité, Investigation. Devenez agent(e) de sécurité besoin urgent http://www.academiegsi.co.ca, formation au Québec, succursales, Montréal, St-Hyacinthe (1-877-470-0445), Laval, Québec, un seul numéro pour R.-V. Diane 514-596-2687 & 1-877-596-2687

DAMES, demoiselles, travail facile et agréable à domicile, horaire flexible. 450-759-0185, 1-866-690-8156

MONTREAL et les environs, 25 candidats recherchés 20\$/hre. Formation disponible, avancement rapide. En ligne à www.jobquebec.net par téléphone 450-433-0141

605 Emplois divers

MÉCANICIEN machinerie lourde, expérience requise, bonne condition physique, temps plein, salaire à discuter. 450-885-3345, 1-514-444-6854. Fax: 450-885-3770. Pour la Carrière St-Barthélemy.

610 Professionnels/cadres

Compagnie de maison usinée recherche technologue en architecture afin de réaliser des plans pour l'ensemble des composants préfabriqués. Exigences: Maîtriser AutoCAD, 3 à 5 ans d'expérience. Temps plein. Faire parvenir CV au télécopieur 819-227-2847 ou par courriel: maisons.expo@bellnet.ca

705 Cours

! CENTRE d'ongleries, formation professionnelle, pose d'ongles, pédicure, épilation, 450-657-6505

ANGLAIS parlé 16 ou 24 semaines. Classes de 5/ autodidacte, entrevue gratuite. Berthier: 450-836-3680

TU veux apprendre l'accordéon à piston? Appelle au 819-228-4954

845 Prières/remerciements

REMERCIEMENTS
Remerciements au Sacré-Coeur de Jésus pour faveur obtenue. M.B.

945 Achat d'autos

!!! Achat d'autos, 175\$ et plus. 514-224-3218

945 Achat d'autos

ACHAT, auto ou camion. Payons comptant \$\$. Meilleur prix. Peu importe la condition, pour route ou ferraille/ scrap. Service 7 jours. 514-220-8333

950 Ferrailles

ACHETONS autos/ camions 125\$ + SAAQ. 514-758-4579, 450-588-7815

985 Autos à vendre

ATTENTION! Attention! Besoin d'une auto. Problème de crédit? C'est fini. Aucun cas refusé. Financement sur place. Voiture, camion, van, 2000 à 2008 Robert Cloutier Autos 450-446-5250 ou 514-830-0098 1-888-446-5250 www.robertcloutierautos.com

985 Autos à vendre

ATTENTION! Besoin d'un véhicule? Aucun cas refusé. Recherche de tout genre de véhicule, même importation. Transco 2000 Ltée 450-446-2800

À voir auto, camion, 4x4. Financement maison aucun cas refusé. Voitures 2004 à 2010, léger dépôt, aucun endosseur. 514-894-2236 www.automobilesbrissan.com

985 Autos à vendre

À voir auto, camion, 4x4. Financement maison aucun cas refusé. Voitures 2004 à 2010, léger dépôt, aucun endosseur. 1-866-566-7081 www.automobilesbrissan.com

SATURN ION 4 portes, 2007 72,000 km, radio CD, 4 pneus été, 4 pneus hivers neufs, très propre, excellente condition, cause décès, prix à discuter, 819-696-2276

Mettez de la couleur dans vos petites annonces!
NOUVEAU

AVIS DE DEMANDE DE DISSOLUTION

PRENEZ AVIS que la société Marcel Paquin & Fils Inc. demandera à l'inspecteur général des Institutions Financières la permission de se dissoudre.

Louiseville, ce 23 janvier 2011.

Marcel Paquin
Président de la compagnie

3754602

Avis public
Régie des alcools, des courses et des jeux
Avis de demandes relatives à un permis ou à une licence

Toute personne, société ou association au sens du Code civil peut, dans les 30 jours de la publication du présent avis, s'opposer à une demande relative au permis ci-après mentionné en transmettant à la Régie des alcools, des courses et des jeux un écrit assermenté qui fait état de ses motifs, ou intervenir en faveur de la demande, s'il y a eu opposition, dans les 45 jours de la publication du présent avis.

Cette opposition ou intervention doit être accompagnée d'une preuve attestant de son envoi au demandeur ou à son procureur, par courrier recommandé ou certifié ou par signification à la personne, et être adressée à la Régie des alcools, des courses et des jeux, 560, boul. Charest Est, Québec (Québec) G1K 3J3.

NOM ET ADRESSE DU DEMANDEUR	NATURE DE LA DEMANDE	ENDROIT D'EXPLOITATION
Keven Gélinas Et Marylène Deschênes (Le Rond Coin S.E.N.C.)	Addition d'autorisation de spectacles (sans nudité)	340, rue St-Louis Saint-Élie-de-Caxton (Québec) GOX 2N0
LE ROND COIN 340, rue St-Louis Saint-Élie-de-Caxton (Québec) GOX 2N0	au permis de restaurant pour (vendre)	340, rue St-Louis Saint-Élie-de-Caxton (Québec) GOX 2N0

3757055

Québec

AVIS PUBLIC
DÉPÔT DU RÔLE DE PERCEPTION

Conformément aux articles 503 et 504 de la Loi sur les Cités et Villes (L.R.Q., c. C-19), **AVIS PUBLIC** est donné que le rôle général de perception pour l'année 2011 est complété et fut déposé à mon bureau situé au 105, avenue Saint-Laurent à Louiseville, le 20 janvier 2011.

Qu'il sera procédé à l'envoi des comptes de taxes le 31 janvier 2011.

Que les comptes de taxes inférieurs à trois cents dollars (300 \$) sont payables en un (1) versement unique échéant le 7 mars 2011.

Que les comptes de taxes égaux ou supérieurs à trois cents dollars (300 \$) sont payables en trois (3) versements échéant respectivement le 7 mars 2011, le 7 juin 2011 et le 7 septembre 2011.

Qu'un intérêt de quinze pour cent (15%) l'an sera chargé sur toutes les taxes et redevances dues.

Tout contribuable qui n'aurait pas reçu son compte de taxes dans les dix (10) jours suivant l'envoi des comptes de taxes, est prié de le signaler à la trésorière.

DONNÉ À LOUISEVILLE,
Ce 26^e jour de janvier 2011

Marie-Claude Loyer, trésorière

3760346

Avis de clôture d'inventaire

Avis est par les présentes donné que, à la suite du décès de Mario BERGERON, survenu le 4 octobre 2010, en son vivant domicilié au 1451 rue Lottinville, Saint-Paulin, Québec, JOK 3G0, un inventaire des biens du défunt a été fait par la liquidatrice le 20 janvier 2011 devant Me Pierre Brodeur, notaire, conformément à la Loi.

Cet inventaire peut être consulté par les intéressés à l'Étude de Me Pierre Brodeur, notaire, sise au 2811, Henri-Paul Milot, Saint-Paulin, Québec, JOK 3G0.

Donné ce 20 janvier 2011.

Pierre Brodeur, notaire

3762108

Le tourisme... de la passion au service des gens!

OFFRE D'EMPLOI
Conseiller touristique

Un conseiller touristique est un employé des services d'accueil dont la fonction est d'accueillir, d'informer, et de conseiller les visiteurs sur les services, les produits et les activités offerts dans la région afin de rendre leur séjour agréable. Le Bureau d'information touristique de la MRC de Maskinongé est géré par la Corporation d'information touristique de la MRC de Maskinongé. Celle-ci est composée de deux organismes, soit le CLD de la MRC de Maskinongé et la MRC de Maskinongé.

Lieu du travail :
Bureau d'information touristique de la MRC de Maskinongé situé à la nouvelle halte routière de l'autoroute 40 voie est à Maskinongé.

Principales tâches :

- Déterminer l'information susceptible d'être demandée (indications routières, informations sur les municipalités etc.);
- Répondre aux questions des visiteurs (comptoir, téléphone, courriel);
- Aider à planifier les voyages et effectuer les réservations nécessaires;
- Maintenir les inventaires du matériel d'information;
- Favoriser la vente de produits et percevoir le paiement;
- Compiler les statistiques relatives aux visiteurs;
- Travailler à différents dossiers ponctuels traitant de l'accueil et de la promotion touristique.

Conditions de travail :
L'organisation du travail peut varier selon la saison touristique Il faut être disponible pour travailler les fins de semaines et les jours fériés, à l'occasion. 35 heures semaine. Salaire offert entre 13\$ et 15\$ de l'heure, selon compétence. La personne devra posséder un véhicule.

Compétences et qualifications :

- Attitudes et comportements : dynamique, entrentent, honnête, sens de l'initiative et de l'organisation, autonome;
- Grande aptitude pour le service à la clientèle;
- Connaissance de la région et des points d'intérêt;
- Français et anglais obligatoires;
- Être admissible au programme de Subvention salariale d'Emploi-Québec.
- Durée : 26 semaines avec possibilité de rétention d'emploi

Date limite pour envoyer le curriculum vitae : 10 février 2011 à 16h30

a/s Pascale Plante, Directrice BIT - Corporation d'information touristique de la MRC de Maskinongé, 653, boulevard Saint-Laurent Est, Louiseville, QC, J5V 1J1, Tél. : 819-228-2744, Téléc.: 819-228-3142, pplante@cld-maskinongé.qc.ca

3760400

COMMISSION SCOLAIRE de l'Énergie

Conjuguons nos forces au présent pour un avenir réussi!

AVIS PUBLIC
Adoption d'un règlement sur la participation à distance des commissaires aux séances du conseil des commissaires ou du comité exécutif

AVIS public est donné que le conseil des commissaires et le comité exécutif ont respectivement adopté, à leur séance du 18 janvier 2011, un Règlement sur la participation à distance des commissaires aux séances du conseil des commissaires ou du comité exécutif.

Ces règlements peuvent être consultés sur le site Internet de la Commission scolaire au www.csenergie.qc.ca, dans la section Avis public du babillard.

Donné à Shawinigan, ce 26^e jour du mois de janvier 2011.

Serge Carpentier, avocat
Directeur général adjoint des services administratifs et secrétaire général

3760776

NÉCROLOGIE

CLOUTIER

M. Alexandre

Au CSSS de Maskinongé à Louiseville, le 21 janvier 2011, est décédé à l'âge de 89 ans, M. Alexandre Cloutier, époux de Mme Dolende Larrivée, demeurant à Louiseville. La famille accueillera parents et ami(e)s à la Résidence Funéraire Louis Richard & Fils Ltée, 140, rue Saint-Aimé à Louiseville. Heures d'accueil: mercredi de 19 à 22 h; jeudi, jour des funérailles, à partir de



9h30. Les funérailles auront lieu le jeudi 27 janvier 2011, en l'église de Louiseville, à 11 h. L'inhumation aura lieu au cimetière paroissial. L'ont précédé ses fils René, Jean et sa petite-fille Roxanne. Le défunt laisse dans le deuil, outre son épouse, ses enfants: Roger (Dorothy Freeman); Louise (Emilien Allard); Normand et ses filles Véronique et Mylène; François (Karen Dunkley) et leurs enfants Chantal, Jennifer et Jason; Robert (Donna Marien) et sa fille Alexandra; Bernard (Danielle Bergeron) et ses enfants: Émilie, sa filleule ainsi que Olivier et Joël; Benoit et ses filles Audrey et Vicky; sa sœur: Laure (feu Gérard Bergeron); ses beaux-frères et sa belle-sœur: Camille Livernoche (feu Lucille Cloutier), Fernand Deschesnes (feu Annette Cloutier), Jeannine Larrivée; ainsi que 5 arrière-petits-enfants, plusieurs neveux, nièces, cousins, cousines et ami(e)s.

Sincères remerciements au personnel de l'UCDGD du CSSS de Maskinongé pour leurs bons soins. Des dons à la Fondation du CSSS de Maskinongé seraient grandement appréciés.

Direction funéraire Louis Richard et Fils Ltée, Entreprise affiliée à la Corporation des thanatologues du Québec

Renseignements: 819 228-4822

Sans frais: 1 888 558-4822

Télécopieur: 819 228-3653

Courriel: louis.richard@qc.aira.com

DUPUIS SOUCY

Mme Thérèse

Au CSSS de Maskinongé à Louiseville, le 20 janvier 2011, est décédée à l'âge de 90 ans et 11 mois, Mme Thérèse Soucy Dupuis, épouse de feu Eugène Dupuis, demeurant à Saint-Alexis-des-Monts. La famille accueillera parents et ami(e)s à la Résidence funéraire Paulin Guimond et Fils inc., 2401, rue Saint-Joseph, Saint-Alexis-des-Monts. Heures d'accueil: vendredi le



28 janvier, de 19 à 22h; samedi, le 29 janvier, de midi à 14 h. Les funérailles auront lieu le samedi 29 janvier, à 14 h, en l'église de Saint-Alexis-des-Monts. L'inhumation aura lieu au cimetière paroissial de Saint-Alexis-des-Monts. La défunte laisse dans le deuil ses enfants: Nicole (Michel Allard), Réjean, Gérard (Paryse Deschênes), Lise (Guy Gendron), Colette (Yves Guillemette), Louis et sa famille, Hélène (Stéphane Paillé); ses petits-enfants: Nancy Allard (Lorenzo Bédard), Amélie Allard (Mathieu Normandin), Nathalie Dupuis (Éric Brisson), Jonathan et Caroline Dupuis (Serge Thibeault), Annie Gendron (Francis Hénauld), Pierre-Luc Gendron (Cinthia Ledoux), Karine et Sébastien Guillemette (Jennifer Chabot), Louis-Philippe et Marie-Pier Dupuis, Anthony Paillé; ses arrière-petits-enfants: Jacob et Simon Brisson, Cédric et Marc-Olivier Hénauld, Rosemary Guillemette et Christopher Thibeault; son frère: Joseph-Édouard Soucy (Marie-Jeanne Brodeur); son beau-frère: Roger Dupuis (Cécile Baril); ainsi que plusieurs neveux, nièces, cousins, cousines et ami(e)s.

Direction funéraire Paulin Guimond et Fils inc., Entreprise affiliée à la Corporation des thanatologues du Québec

Renseignements: 819 268-2019

Télécopieur: 819 268-2834

Courriel: guimondetfils@hotmail.com

3764749

LAMY-BEDARD

Mme Thérèse

1919 - 2010

Au CHRTR Pavillon Ste-Marie, le 20 décembre 2010, est décédée à l'âge de 91 ans et 8 mois, Mme Thérèse Bédard, épouse de feu François Lamy, demeurant à Louiseville. La famille accueillera parents et ami(e)s à la Résidence funéraire St-Louis au 30, Saint-Marc, Louiseville. Heures d'accueil: jeudi, jour de la célébration, à partir



de 14h. Une célébration de la Parole aura lieu le jeudi 27 janvier 2011, à 14h30, à la résidence funéraire Saint-Louis de Louiseville. L'inhumation aura lieu à une date ultérieure. La défunte laisse dans le deuil ses 2 belles-filles: Louise de Hawkesbury et France de Laval; ses frères, sœurs, beaux-frères, belles-sœurs, neveux, nièces, cousins, cousines, autres parents et ami(e)s.

Résidences funéraires St-Louis

Renseignements: 819 228-3335

Télécopieur: 819 228-3345

Courriel: condoleances@maisonstlouis.ca

Site internet: www.maisonstlouis.ca

Entreprise affiliée à la Corporation des thanatologues du Québec

PAGE

M. Gérard

1929-2011

Au CHRTR Pavillon Sainte-Marie, le 19 janvier 2011, est décédé à l'âge de 81 ans et 7 mois, M. Gérard Pagé, époux de Jacqueline Gélinas, demeurant à Trois-Rivières (secteur Pointe-du-Lac). La famille accueillera parents et ami(e)s à la Résidence funéraire St-Louis sise au 30, St-Marc à Louiseville. Heures d'accueil: samedi, jour

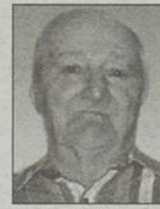

de la célébration, à partir de 13h. Une célébration de la Parole aura lieu le samedi 29 janvier 2011, à 15 h, à la résidence funéraire St-Louis de Louiseville. L'inhumation aura lieu au cimetière de Louiseville à une date ultérieure. Le défunt laisse dans le deuil, outre son épouse Jacqueline, ses frères et sa sœur: Marcel Pagé (Jeannine Masson), Violette Pagé (Armand Lacombe), Yvon Pagé (Réjeanne Clément), Jean Pagé; ses belles-sœurs et son beau-frère: Marcelle Gélinas (feu Walter Bergeron), Yvon Gélinas, Doris Gélinas; ainsi que plusieurs neveux, nièces, cousins, cousines, autres parents et ami(e)s.

Résidences funéraires St-Louis

Renseignements: 819 228-3335

Télécopieur: 819 228-3345

Courriel: condoleances@maisonstlouis.ca

Site internet: www.maisonstlouis.ca

Entreprise affiliée à la Corporation des thanatologues du Québec

3763991

MAILLETTE

M. Laurent

1931-2011

Au C.S.S.S. de la MRC de Maskinongé, le 18 janvier 2011, est décédé à l'âge de 79 ans et 2 mois, M. Laurent Maillette, époux de Mme Violette Leblanc, demeurant à Yamachiche. La famille a accueilli parents et ami(e)s à la Résidence funéraire St-Louis au 160, De Carufel, Yamachiche. Les funérailles ont eu lieu le



samedi 22 janvier 2011, à 11h, en l'église paroissiale de Yamachiche. L'inhumation aura lieu au cimetière paroissial de Yamachiche à une date ultérieure. Le défunt laisse dans le deuil, outre son épouse Violette, ses enfants: Denis (Isabelle Olivier) de Trois-Rivières, Sylvie (Jim Sullivan) du Maine, Claire (Gilles Goyer) de Yamachiche; ses petits-enfants: Josée et Olivier Maillette; Sabrina Sullivan; son frère: Origène Maillette (feu Marie-Thérèse Malo) de Québec; ses belles-sœurs et beaux-frères: Colombe Leblanc (feu Raymond Fortier) de Trois-Rivières, Richard Leblanc (Gilberte Landry) de Lac Brome, Marie-Paule Leblanc de Floride, Jacques Leblanc (Pauline Lemyre) de Louiseville, Carmen Leblanc (Jules Paul) de Repentigny; ainsi que plusieurs neveux, nièces, cousins, cousines autres parents et ami(e)s.

La famille désire remercier sincèrement le Dr Paul Ricard et tout le personnel des soins palliatifs du C.S.S.S. de Maskinongé pour les bons soins prodigués.

Des dons à la Fondation du CHRTR, 731 rue Ste-Julie, Trois-Rivières (Qc) G9A 1Y1 étaient appréciés.

Résidences funéraires St-Louis

Renseignements: 819 296-3962

Télécopieur: 819 228-3345

Courriel: condoleances@maisonstlouis.ca

Site internet: www.maisonstlouis.ca

Entreprise affiliée à la Corporation des thanatologues du Québec

3761866

ST-YVES LESSARD

Mme Georgette

Au CHRTR, pavillon Sainte-Marie, le 20 janvier 2011 est décédée à l'âge de 86 ans et 6 mois, Mme Georgette Lessard, épouse de feu Armand St-



Yves, demeurant à Sainte-Ursule. La famille a accueilli parents et ami(e)s à la Résidence funéraire Irénée Gagnon & fils inc. au 111, rue Saint-Louis, Sainte-Ursule. Les funérailles ont eu lieu le samedi 22 janvier, à 11 heures, en l'église de Sainte-Ursule. L'inhumation a eu lieu au cimetière de Sainte-Ursule. La défunte laisse dans le deuil: sa fille adorée Céline; ses frères et sœurs: feu Raymond (Jeanne d'Arc Fournier), feu Maurice (feu Gertrude Bergeron), feu Gaston (Françoise Charette), Agenard (Guy-Anne Plante), Ubald (Suzanne Lessard), Lucille (Hubert Lepage), Pierrette (feu Roger Plante), feu Rhéaume (Liette Lessard); ses beaux-frères et belles-sœurs: feu Paul (feu Flora Lessard), feu Réjeanne (feu Herman Darveau), Rosita (René Bédard), Georges (Jeannine Dubois), feu Laurette (feu Charles-Yvon Bédard), Lucille (Gilles Arsenauld), Joseph (Laurette Trudel), Gilles (Pierrette Croteau), Rosaire (Thérèse Delagrave), feu Noëlla, Marie-Thérèse (Roland Girard), Alyne, Jeannine (Pierre Lemire), Florent (Denise Plourde), Claudette (André Girard), Robert (feu Lucienne Noël); une tante: Germaine Leblanc (feu Wellie Branchaud); ainsi que plusieurs neveux, nièces, cousins, cousines et ami(e)s.

La famille désire remercier sincèrement le docteur Chantale Contant ainsi que le personnel soignant pour les bons soins prodigués. Des dons à un organisme de votre choix seraient appréciés.

Renseignements: 819 228-2209

Télécopieur: 819 228-8631

Courriel: igagnon@infoteck.qc.ca

Entreprise affiliée à la Corporation des thanatologues du Québec.

3761869

Sincères remerciements



Suite au décès de
M. MICHEL CLÉMENT
maire de Maskinongé
survenu le
17 décembre 2010

nous tenons à remercier tous ceux et celles qui nous ont apporté chaleur et réconfort soit par offrandes de messes, dons, courriels, fleurs ou assistance à la cérémonie.

Nous avons été profondément touchés par tous ces témoignages et nous vous prions d'accepter ces remerciements comme personnels.

«Il vivra toujours dans nos cœurs».

Sa conjointe Danielle St-Cyr
ainsi que tous les membres de la famille

3764729

3764167

LABRECQUE PAILLE

Mme Jeanne-Mance

Au CHSLD Résidence Joseph-Denys de Trois-Rivières, le 16 janvier 2011, est décédée à l'âge de 84 ans 9 mois, Mme Jeanne-Mance Paillé, épouse



de feu M. Fernand Labrecque, demeurant à Saint-Léon-le-Grand, autrefois de Floride. La famille a accueilli parents et ami(e)s à la Résidence Funéraire Louis Richard & Fils Ltée, 52, de la Fabrique de Saint-Léon-le-Grand. Les funérailles ont eu lieu le vendredi 21 janvier 2011, en l'église de Saint-Léon-le-Grand, à 11 h. L'inhumation a eu lieu au cimetière paroissial. La défunte laisse dans le deuil, ses frères et sœurs: Jeannot (Dolorès Lacombe), Laurianne (feu Georges-Etienne Laterreur), Marjolaine (Rémi Lacerte), Reina (Jean-Paul Plante), Suzanne (Jean-Guy Charette), Fleurette (Gilles St-Antoine), Réjean (Aline Bergeron), Nicole (feu Martial Ayotte) (feu Fernand Gladu); ainsi que plusieurs neveux, nièces, cousins, cousines et ami(e)s dont son filleul Jocelyn Paillé qui l'a soutenue tout au long de la maladie. Des dons à la Société Alzheimer étaient grandement appréciés.

Direction funéraire Louis Richard et Fils Ltée, Entreprise affiliée à la Corporation des thanatologues du Québec

Renseignements: 819 228-4822

Sans frais: 1 888 558-4822

Télécopieur: 819 228-3653

courriel: louis.richard@qc.aira.com

3755639

Messe 1^{er} anniversaire

«Papa, un an déjà que tu es parti. Tu nous manques énormément. Pas un jour ne passe sans que l'on pense à toi avec une larme ou un sourire. Tu seras toujours dans nos cœurs, jamais on ne t'oubliera. De là-haut, veille sur nous tous.»

Tes enfants, leur conjoint(e), petits-enfants et arrière-petits-enfants.

Une messe sera célébrée le dimanche 30 janvier 2011, à 10h30, en l'église de Louiseville, à la mémoire de

M. Jules Turner

(décédé le 24 janvier 2010)

Merci à vous pour votre présence ou vos pensées réconfortantes.



3761164

Une autre fin de semaine fructueuse pour le Bellemare

Décidément, le Bellemare de Louiseville se prépare sérieusement pour les séries de fin de saison qui débiteront prochainement. Fort de 3 victoires consécutives enregistrées au cours des dernières semaines, les locaux avaient encore un week-end chargé avec 2 rencontres au programme contre Nicolet et La Tuque.

Vendredi dernier donc, Nicolet visitait le Bellemare qui n'a pas mis de temps à faire connaître ses intentions aux visiteurs. Après une période, les locaux menaient déjà 3 à 0. Louis-Philippe Sévigny avec 2 aides et Charles Bergeron avec 1 but et une aide ont largement contribué au résultat de ce premier vingt qui se sera terminé dans le tumulte suite à un coup vicieux du défenseur nicolétain Pascal Manseau qui écoperait d'une inconduite de match.

La 2e période aura été l'affaire du Nicolet qui aura réussi à combler l'écart à la faveur de 3 buts réussis en un peu plus de 5 minutes. De retour sur la glace en 3e, le Bellemare sera méconnaissable bombardant le cerbère adverse de 14 lancers tout en n'accordant que 5 tirs aux Nicolétains. Guillaume Lagacé donnera les devants aux locaux avant que Philippe Bégin ne marque dans un filet désert pour sceller définitivement l'issue du match.

À La Tuque samedi, 2 buts de Guillaume Lagacé et 2 autres de Philippe Bégin auront



Une importante victoire qui permet au Bellemare de consolider son avance au classement devant Nicolet tout en s'approchant du Cap de la Madeleine. Photo, Pier-Luc Gagnon

sonné le glas des Forestiers du Haut St-Maurice qui crouissent au 8e et dernier rang de la ligue. En somme, une autre excellente fin de semaine pour le Bellemare qui disputera ses 2 derniers matchs en fin de semaine prochaine alors que le vendredi 28, St-Gabriel sera le club visiteur avant de devoir affronter La Tuque le samedi suivant pour ce qui sera le dernier match de la saison

régulière.

(Collaboration Pier-Luc Gagnon)



Reçoit :

SAINT-GABRIEL-DE-BRANDON
Le vendredi 28 janvier, à 20 h 30

LA TUQUE
Le samedi 29 janvier, à 19 h

Admission générale: 5 \$ • Étudiants: 3 \$
Venez en grand nombre!



POOL de hockey



Les 20 PREMIERS POOLERS en date du 24 janvier 2011 sont :

1 MICHEL RIOPEL	862	11 ALEC LAMARCHE	836
2 MARILYN BRANCHAUD	859	12 LYNE DUPUIS	830
3 ALEX GÉLINAS	855	13 LUC LAURIN	829
4 NORMAND PICOTTE	850	14 ISABELLE MILETTE	828
5 JEAN-MARIE BÉLAND	848	15 JONATHAN NOËL	828
6 RENÉ PROVENCHER	845	16 PIERRETTE PLANTE	827
7 RODRIGUE ROY	844	17 PATRICK LAURIN	827
8 MATHIEU TRÉPANIER	841	18 ISABELLE DUPUIS	826
9 MANON PICOTTE	837	19 DANY BOURNIVAL	825
10 STEVE MOREAU	836	20 SYLVAIN LAMY	823

POUR PLUS DE DÉTAILS
www.lechodemaskinonge.com
onglet POOL DE HOCKEY

La gagnante du T-Shirt des
Canadiens cette semaine est:
Mme Nancy Noël de Maskinongé



LIGUE HOCKEY SENIOR A « GAZON MASKI » DE LA MAURICIE

DIVISION HABITATIONS PARIS ET FRERES

ÉQUIPES	PJ	V	D	DP	DF	PP	PC	PTS
ST-GABRIEL	19	15	3	0	1	128	91	31
CAP	19	10	7	2	0	101	93	22
LOUISEVILLE	18	9	7	1	1	72	93	20
NICOLET	19	6	10	3	0	84	99	15

DIVISION SORESTO

ÉQUIPES	PJ	V	D	DP	DF	PP	PC	PTS
ST-TITE	19	12	5	1	1	130	89	26
ST-MARC	19	11	6	1	1	140	116	24
DONNACONA	19	11	7	1	0	115	111	23
LA TUQUE	17	1	16	0	0	81	151	2

PLAISIRS D'HIVER



Saint-Paulin
5 février 2011
Centre multiservice Réal-Guimond,
3051, rue Bergeron à Saint-Paulin
819 268-2026

10 h 30 à 16 h 30
Patinage libre, randonnée en raquettes, glissade
18 h 30 à 21 h
Tournoi hockey-bottines

Sainte-Angèle-de-Prémont
29 janvier 2011
Auberge Le Baluchon
3550, ch. des Trembles à Saint-Paulin
819 268-6233

12 h 30 à 16 h 30
Raquette, ski de fond, patinage,
glissade et autres activités
Coût : 2 \$ transport autobus
*si tempête ou verglas, remis au lendemain

Yamachiche
5 février 2011
Service des Loisirs de Yamachiche
440, rue Sainte-Anne à Yamachiche
819 296-3062

18 h à 21 h
Soirée aux flambeaux
Patinage libre, café et chocolat chaud
(spectacle de cracheur et jongleurs de feu à 19 h 30)
(gratuit)

www.mels.gouv.qc.ca/plaisirshiver

Canada



Kino Québec

Québec

AU QUÉBEC
ON AIME
LAVIE



Restaurant L'Arc en Fleurs

3762017



Février



Festival
du poisson



Menu
du
jour

jusqu'à 20 h
du lundi au jeudi

Bonne
Saint-Valentin
Réservez tôt

Sur semaine,
demandez votre carte
FIDÉLITÉ sur les
DÉJEUNERS

730, Saint-Laurent Ouest
LOUISEVILLE

LIVRAISON
819 228-2444

MESSAGE IMPORTANT

Pour clarifier la situation et éviter toute confusion possible dû à l'avis paru dans Le Nouvelliste du samedi 8 janvier dernier, nous vous rappelons que notre établissement, le RESTAURANT L'ARC EN FLEURS (2008) est TOUJOURS ouvert et le restera encore très longtemps.

Nous nous dissocions complètement de l'avis qui disait que la compagnie «le Restaurant L'Arc en Fleurs (1983) inc.», des anciens propriétaires, sera en faillite et qu'il y aura une assemblée des créanciers prochainement.

Nous vous remercions de votre confiance et au plaisir de vous revoir très bientôt.

Sylvie et Alain Béland

Remise en forme



FORFAITS

à partir

31²⁵\$
/MOIS

Informez-vous au gym pour le forfait qui vous convient sur mesure

ENTRAINEURS
PRIVÉS

- Programme personnalisé (musculature, remise en forme)
- Alimentation et préparation sportive (perte ou gain de poids)

Conditionnement
physique



Stéphane Blais
Entraîneur certifié
par COACH EXPERT

Centre de conditionnement physique

ENERGIE
Plus

90, av. Ste-Élizabeth, Louiseville 819 228-8808

REER

Des solutions sur mesure!

Pour le REER qui convient à votre profil d'investisseur,

CONTACTEZ-MOI!

Vous voulez prendre un REER mais vous n'avez pas les \$\$\$\$ disponibles ?

Prêt
REER

Taux de 3.50%
(Minimum de 2000\$)

Services Financiers



PIERRE HÉMOND A.V.A., B.A.A., F.P. Inc.

- PLANIFICATEUR FINANCIER
- REPRÉSENTANT EN ÉPARGNE COLLECTIVE
- CONSEILLER EN ASSURANCES ET RENTES COLLECTIVES
- CONSEILLER EN SÉCURITÉ FINANCIÈRE

pierhemo@aci.ca 819-227-4719

1260, rue Gérin, ST-JUSTIN

Certaines conditions s'appliquent, taux sujet à changement. Inscrit auprès de Groupe Cloutier Investissement

IMPÔT

Payer
moins d'impôt!
Augmenter
votre revenu!

REVENU
GARANTI
À VIE

Services Financiers



PIERRE HÉMOND A.V.A., B.A.A., F.P. Inc.

- PLANIFICATEUR FINANCIER
- REPRÉSENTANT EN ÉPARGNE COLLECTIVE
- CONSEILLER EN ASSURANCES ET RENTES COLLECTIVES
- CONSEILLER EN SÉCURITÉ FINANCIÈRE

pierhemo@aci.ca 819-227-4719

1260, rue Gérin, ST-JUSTIN

Certaines conditions s'appliquent, taux sujet à changement. Inscrit auprès de Groupe Cloutier Investissement

Ne renouvelez pas
VOTRE HYPOTHÈQUE à l'aveuglette !

- Achat
- Renouvellement
- Refinancement de dettes
- Financement
- Subrogation

TAUX FIXE 5 ANS

3.84%

TAUX VARIABLE

2.30%

MARGE DE CREDIT
HYPOTHÉCAIRE

3.50%

(Aucun frais de notaire)

Aucun frais
de transfert

Services Financiers



PIERRE HÉMOND A.V.A., B.A.A., F.P. Inc.

■ COURTIER HYPOTHÉCAIRE

HYPOTHECA
CHARTERED PROFESSIONAL

pierhemo@aci.ca 819-227-4719

1260, rue Gérin, ST-JUSTIN

Certaines conditions s'appliquent, taux sujet à changement. Inscrit auprès de Groupe Cloutier Investissement