



**JEAN C. QUINTAL**  
PHARMACIEN

645, Sacré-Coeur O., Alma  
— 668-3047 —  
HEURES D'AFFAIRES:  
7 jours par semaine  
de 9 heures à 22 heures

# Le lac-st-jean

VOL. XLIII N°40

ALMA, MARDI 17 FÉVRIER 1987

76 PAGES

17 336 COPIES GRATUITES

65¢ DANS LES DÉPÔTS

**DENTUROLOGISTE**

FABRICATION ET RÉPARATION  
DE PROTHÈSES DENTAIRES

**GUY DRAGON D.D**

140, Collard Ouest, Alma  
83, Saint-Joseph, Delisle

Pour rendez-vous:

**668-4490**

Prévalence  
d'obstruction chronique chez  
les travailleurs de l'usine d'Isle-Maligne

**Deux fois  
plus importante chez  
les cuvistes que  
chez le groupe témoin**

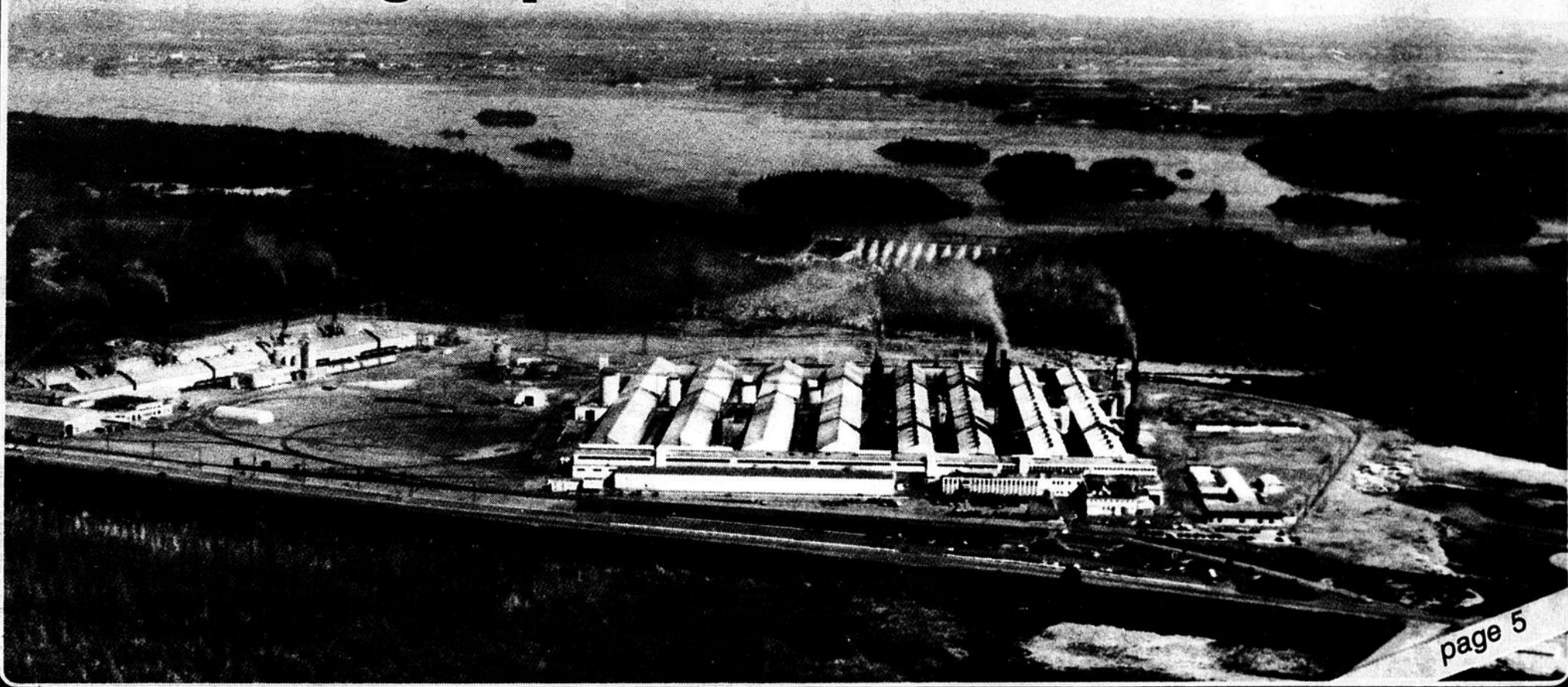

page 5

Autoroute Alma-La Baie

**Gabriel  
Fortin  
jubile!**

—page 2

Cotisations

**Entente entre  
Malenfant et  
la SIDAC d'Alma**

—pages 3 et 4

**LES SPORTS**

■ Tournoi «atome»

**Les Sags  
surprennent  
les Aiglons**

—page 63

Être belle  
et à la mode  
s'habiller chez...



La mode  
printemps-  
été à son  
plus beau  
**PLAZA I**

Votre rendez-vous  
avec la  
mode

**12-26 | 12 1/2 - 26 1/2**

PLAZA I,  
ALMA • 668-6581

**LA MODE  
MAINTENANT ACCESSIBLE**

*Tendresse* BOUTIQUE

# Gabriel Fortin jubile!



Gabriel Fortin jubile.

Par Suzanne PELLETIER

ALMA— Le maire d'Alma, Gabriel Fortin, jubile. La tournure que prend le dossier de l'autoroute Alma-La Baie lui sourit grandement. Ardent défenseur du tronçon Alma-Jonquière, le consensus intervenu lors de la rencontre organisée par le C.R.C.D. est donc en accord avec ce qu'il a prêché, tout comme la M.R.C. Lac-Saint-Jean-Est d'ailleurs.

Rappelons qu'à la suite d'une convocation du président du C.R.C.D., M. Gérard Claveau, les maires des villes d'Alma, Jonquière, Chicoutimi et Ville de La Baie et les préfets des M.R.C. Domaine du Roy, Lac-Saint-Jean-Est et du Fjord du Saguenay en sont venus au consensus suivant. Il a été convenu de demander au gouvernement du Québec de prioriser ses interventions dans ce dossier en effectuant les travaux sur le viaduc enjambant la route 175 (boulevard Talbot), le raccordement à la route 170 et le tronçon Alma-Jonquière d'ici 1991. Les préfets et les maires ont tenu à préciser que cette proposition de priorisation «est indivisible» et maintiennent que le projet global de l'autoroute Alma-La Baie doit voir le jour dans les plus brefs délais, afin d'assurer un développement plus harmonieux de la région. Dans leur résolution, ils ont aussi souli-

gné que cet axe routier «deviendra un élément majeur d'intégration reliant les différents pôles économiques régionaux au réseau maritime».

En entrevue, le maire Gabriel Fortin nous précisait que les trois éléments du consensus devraient coûter environ 28 millions, selon les chiffres du ministère des Transports. L'étude d'impact relative aux travaux du viaduc est complétée. Quant au raccordement et au tronçon Alma-Jonquière, les études ne sont pas encore finalisées, selon les informations fournies par le maire Fortin.

«Il faut maintenant faire en sorte qu'on mette toutes les énergies pour démarrer le projet. Il faut activer les études d'impact et dépenser les 25 millions le plus rapidement possible. Si le gouvernement veut vraiment être logique dans sa démarche, il va agir rapidement «déclare le maire d'Alma». Je suis très heureux de la tournure des événements, le comité ad hoc de la M.R.C. Lac-Saint-Jean-Est a atteint son but», a-t-il ajouté.

Soulignons enfin que cette proposition sera acheminée à la biennale prévue pour le 3 avril à Chicoutimi. Le front commun étant établi, le gouvernement devra maintenant agir. «Tout le monde va parler le même langage», a fait remarquer avec insistance le maire Fortin.

## Acceptation de deux projets à Isle-Maligne

# Subventions fédérales totalisant 48 091 \$

Par Suzanne PELLETIER

ALMA— Le député conservateur de Lac-Saint-Jean, M. Clément Côté, a annoncé dimanche en matinée, l'acceptation de deux projets ayant nécessité des subventions totalisant la somme de 48 091 \$, dans le cadre du Programme de développement de l'emploi, phase 2.

Ainsi, le centre d'éducation pré-scolaire, Les Champignoles, situé au centre communautaire Léon-Juneau du secteur Isle-Maligne, a obtenu une subvention de l'ordre de 13 991 \$ pour un projet de trente et une semaines de travail. Ce montant a permis de retenir les services de deux jeunes diplômées en

éducation pré-scolaire et de faire l'acquisition d'un outil pédagogique original: Le tableau enchanteur et des logiciels de la collection «Mademoiselle Merveille». Cet outil est spécialement conçu pour familiariser le jeune enfant à l'usage de l'ordinateur.

Les Champignoles, dont la directrice est madame

Louise Delisle, reçoit 60 enfants âgés de 3 à 5 ans. Les programmes offerts par Les Champignoles favorisent l'intégration sociale des enfants en difficulté d'apprentissage.

Le deuxième projet accepté est celui de la construction d'une glissoire, à proximité du local des loisirs d'Isle-Maligne. Il s'agira

d'une glissoire permanente en bois, de 225 pieds de longueur par 3 pieds de largeur. Une subvention de 34 100 \$, entraînant la création de quatre emplois pour un total de 88 semaines de travail a été accordée à cette fin à l'O.T.J. d'Isle-Maligne. Le directeur, M. Léo Bélanger s'est montré fort satisfait de cette acceptation du fédéral, car, dit-il, il s'agit d'un projet dont il est question depuis quelque temps déjà.

L'annonce de ces subventions s'est faite à l'occasion du brunch du Festival des neiges d'Isle-Maligne.

## Consensus régional concernant l'autoroute

# Le caucus régional du P.Q. est satisfait

Par Suzanne PELLETIER

ALMA— C'est avec satisfaction que le caucus régional du Parti québécois, présidé par le député de Lac-Saint-Jean, M. Jacques Brassard accueille le consensus intervenu dans le dossier de l'autoroute Alma-La Baie, la semaine dernière.

Les membres du caucus affirment que la résolution du C.R.C.D. sera un atout majeur lors de la rencontre prévue entre la députation régionale et le ministre Marc-Yvan Côté. «Avec un tel appui à notre propre proposition, nous nous présenterons à cette réunion avec un consensus régional. Il sera impossible de jouer sur la division de la région pour retarder l'engagement des travaux. Le ministre Côté devra témoigner de sa bonne volonté de façon con-

crète et amorcer dès cet été, les travaux réalisables à court terme», estime la députation péquiste régionale.

Les députés du Parti québécois ajoutent que la «solidarité dont ont témoigné les intervenants», lors de cette réunion, est un encouragement et un signe qu'il est possible d'en arriver à des choix favorisant l'ensemble de la région.

Finalement, la députation régionale, tout comme les maires et les membres du C.R.C.D., est bien consciente que les 25 millions prévus à l'entente cadre Canada-Québec sur le transport ne seront pas suffisants pour le parachèvement total de l'autoroute Alma-La Baie et compte bien amener cette question à l'ordre du jour de la réunion prévue avec le ministre Marc-Yvan Côté.



Le député Clément Côté entouré de Louise Delisle, Léo Bélanger et du conseiller municipal du secteur Isle-Maligne, Normand Drolet.

# Le C.S.S. recherche des familles d'accueil spéciales

Par Suzanne PELLETIER

ALMA— Le bureau d'Alma du Centre des services sociaux est à la recherche de familles d'accueil spéciales, pour des enfants spéciaux. Ces enfants sont un jeune de 12 ans en fauteuil roulant, un enfant atteint de mongolisme et des jeunes souffrant de maladies chroniques (dystrophie musculaire, sclérose en plaques, etc.).

En entrevue, Linda Desbiens responsable de la clientèle en famille d'accueil et Bertha Brassard, responsable des familles d'accueil, nous signalaient l'urgence que revêt en quelque sorte cet appel. Il faut aussi bien comprendre que ces jeunes handicapés physiques et mentaux ont des besoins humanitaires importants, soit des soins physiques, sans oublier l'amour, l'affection et la compréhension.

«Ils ont besoin d'une attention spéciale, compte tenu de leur handicap. Ils recherchent des adultes qui désirent travailler avec eux, qui vont leur assurer une stabilité et une stimulation dans le but de multiplier leurs chan-

ces de développement et d'épanouissement au maximum», nous disent Linda Desbiens et Bertha Brassard.

Reconnaissant les tâches et les besoins spécifiques qu'exigent cette clientèle, le bureau d'Alma du C.S.S. admet que cela entraîne une compensation financière plus importante. Dans sa nouvelle catégorisation de familles d'accueil spéciales, le Centre des services sociaux peut accorder une prime de 2 \$ à 14 \$ par jour par personne, en plus du montant régulier, à une famille qui accueille un bénéficiaire demandant plus que l'ordinaire.

Ajoutons que le Centre des services sociaux apporte le support et les services spécialisés nécessaires, en collaboration avec le C.L.S.C., selon les besoins des bénéficiaires. On parle alors de physiothérapeutes, d'infirmières, d'ergothérapeutes ou autres.

Les familles intéressées à accueillir ces jeunes doivent communiquer avec les responsables du bureau d'Alma du Centre des services sociaux à 662-6641, le plus tôt possible.

## Difficultés cardiaques

# «Les femmes consultent plus rapidement»

—Gilbert Savard, cardiologue

Par Suzanne PELLETIER

ALMA— Lorsqu'on parle de difficultés cardiaques ou encore de signes avant-coureurs, les femmes consultent plus rapidement un cardiologue. Le docteur Gilbert Savard, cardiologue à l'Hôtel-Dieu d'Alma depuis décembre 1982, est là pour en témoigner.

Sa clientèle a une moyenne d'âge de 55 ans. Toutefois, autant des enfants aux prises avec un problème de tachycardie ou une anomalie congénitale, que des vieillards souffrant d'angine ou d'insuffisance coronarienne le consultent.

En entrevue, le docteur Savard nous précisait que plusieurs facteurs sont associés aux difficultés cardiaques et non un en particulier. Ce peut être l'usage du tabac, le cholestérol, le diabète, l'hypertension ou l'hérédité. Le stress, sans être un facteur identifié comme tel, augmente aussi le risque. Un président de compagnie, extrêmement nerveux, mangeant «sur le pouce» et fumant «comme une cheminée» devient un bon candidat à la crise cardiaque.

Le cardiologue nous signalait d'autre part, que bien souvent les patients se présentent à l'urgence de l'hôpital alors que l'infarctus est déjà en installation. Il existe pourtant des signes avant-coureurs qu'il ne faudrait pas négliger. Les douleurs thoraciques persistantes sont de ceux-là. La consultation s'impose. Toutefois, la peur du diagnostic fait souvent en sorte que les gens n'iront pas consulter un cardiologue, de dire le docteur Savard.

Quant aux pontages cardiaques dont on entend parler plus fréquemment aujourd'hui, le cardiologue y a recours lorsqu'il y a échec du traitement médical, si les trois artères sont obstruées et lorsque certaines lésions répondent mieux à un traitement chirurgical que médical.

Le docteur Savard reçoit de 200 à 300 patients par mois et peut passer environ 12 000 électrocardiogrammes en une année. Lorsqu'on lui demande ses conseils dans le but d'éviter la crise cardiaque, il répond: cessez de fumer et surveillez votre tension artérielle à intervalle régulier.



Le docteur Gilbert Savard, cardiologue.



## Usine de sciage Petit-Paris Le projet de relance se concrétise

Par Dany GUÉRIN

**SAINTE-MONIQUE**— La coopérative forestière Petit-Paris de Milot n'attendait que l'annonce de la participation financière du gouvernement du Québec pour voir concrétiser le projet de relance de l'usine de sciage et de rabotage.

Jeudi dernier, à Sainte-Monique, le ministre de l'Industrie et du Commerce, M. Daniel Johnson, est venu en personne annoncer la

bonne nouvelle à la population du secteur Nord du Lac-Saint-Jean.

L'implication du gouvernement du Québec dans ce

projet était la condition sine qua non à la remise sur pied de l'ancienne scierie Morin qui avait été la proie des flammes en 1979.

Le gouvernement du Québec, par le biais de la Société de développement des coopératives, participe au projet en contribuant 825 000 \$ sous forme de garantie de prêt à la capitalisation. Pour sa part, l'Office de la planification et de développement du Québec (OPDQ) contribue également en octroyant une subvention de 550 000 \$.

Pour sa part, la coopérative forestière Petit-Paris investit 3,5 millions de \$ pour relancer cette usine de sciage et de rabotage à Milot, qui devrait créer plus de 100 emplois.

La coopérative forestière Petit-Paris, qui existe depuis 1949, a pris en main ce projet de relance suite au ralentissement des opérations forestières de la région et de la fermeture de deux usines de sciage.

Il s'agit donc de l'acquisition d'un terrain, de la construction d'une usine et de l'achat d'équipements. En ce qui a trait aux équipements nécessaires aux opérations forestières, ce sont la coopérative et ses membres qui les fournissent.

C'est un projet global de 4 millions de \$. L'aménagement de la scierie se fera à partir des structures déjà existantes. Auparavant, la coopérative Petit-Paris oeuvrait uniquement au niveau des opérations forestières alors que son bois était traité par la Consolidated-Bathurst.

Ce projet de relance lui permet d'acquiescer son propre moulin, qui est situé à 1 000 pieds de la barrière des Passes et à 3 milles du village de Milot.

La capacité totale de production de la scierie sera de 184 000 m.c. ou de 34 millions de p.m.p. (une fois le bois transformé). Ce projet de relance créera 101 emplois, soit 46 en usine et 55 en forêt.

Les travaux de construction de l'usine devraient débuter le mois prochain. L'usine servira d'abord le marché québécois et développera ensuite son marché extérieur.

La participation financière de la coopérative Petit-Paris, des membres, la mise en commun des efforts des municipalités de Milot, Sainte-Monique, Saint-Augustin, et la participation active dans le dossier du Conseil économique d'Alma et de Lac-Saint-Jean-Est, sont autant de facteurs de l'aboutissement de ce projet de relance. C'est le couronnement de dix années d'efforts.

Le ministre de l'Industrie et du Commerce, M. Daniel Johnson, est venu confirmer l'implication du gouvernement du Québec dans le projet de relance de l'usine de sciage Petit-Paris.

### SIDAC-Malenfant

## Le maire Fortin précise certains faits

Par Dany GUÉRIN

**ALMA**— Étant donné une fin de non-recevoir de la proposition élaborée par le maire Gabriel Fortin de la part des dirigeants de la SIDAC d'Alma, et en rapport avec les propos rapportés dans le journal «Le Quotidien» du 12 février 1987, le maire Fortin tient à affirmer certains faits afin de bien informer la population.

«Lorsque j'ai appris moi-même qu'un montant de 18 000 \$ avait été versé à la SIDAC, ma proposition était déjà élaborée et M. Malenfant n'a appris que le matin même de la rencontre que cette somme avait été versée à la SIDAC. J'ajouterai que c'est moi-même qui a appris aux responsables de la SIDAC, lorsque je leur ai présenté la proposition, que cette somme de 18 822 \$ avait été versée en 1986», précise le maire.

Celui-ci se demande comment il aurait pu se faire imposer un règlement alors que les parties n'étaient même pas au courant de ce fait.

«Cette démarche personnelle de ma part a été faite dans le but d'abord de maintenir M. Raymond Malenfant comme membre à part entière de la SIDAC, ce qui avait pour effet également de consolider la structure, car ce que conteste M. Malenfant, c'est justement de soustraire le Complexe Jacques-Gagnon du périmètre qui constitue la SIDAC d'Alma, et advenant un jugement favorable à M. Malenfant, ceci pourrait mettre en péril l'existence des SIDAC», ajoute M. Fortin.

Le maire Gabriel Fortin dit regretter infiniment que les dirigeants de la SIDAC aient repoussé de façon aussi catégorique le compromis qui leur était soumis. Le maire tient à remercier Raymond Malenfant qui, par l'acceptation de sa proposition, lui avait fait espérer qu'on pourrait trouver un terrain d'entente: «Je reste convaincu qu'il s'agissait-là d'un compromis honorable pour les deux parties», conclut Gabriel Fortin.

### Cotisations à la Sidac d'Alma

## Entente avec Malenfant

Par Dany GUÉRIN

**ALMA**— Une entente est survenue hier avant-midi entre l'homme d'affaires Raymond Malenfant et la SIDAC d'Alma dans le conflit qui opposait les deux parties relativement à des cotisations impayées à l'organisme. En conférence de presse, en fin d'après-midi hier, dans le hall du Motel Universel à Alma, le président de la SIDAC, M. Roger Boudreault, a indiqué que cette entente prévoit que M. Malenfant acquittera ses arriérés de cotisation à la SIDAC et paiera ses cotisations à l'avenir comme tout membre de la SIDAC.

M. Boudreault a laissé entendre qu'il n'y aura pas de précédent de créé puisque Raymond Malenfant ne bénéficiera

d'aucune réduction ou de plafonnement de sa cotisation. En contrepartie, la SIDAC d'Alma s'est engagée à souligner davantage la place du Complexe Jacques-Gagnon dans ses programmes de publicité, à défrayer une partie du coût du stationnement du Complexe, à voir à son entretien.

Le président de la SIDAC d'Alma a indiqué que «dans les circonstances, il nous est apparu que cette entente servirait les meilleurs intérêts de la SIDAC et de ses membres». Avec les 18 000 \$ déjà versés à la SIDAC par M. Malenfant, celui-ci doit encore approximativement 6 000 \$ pour régler ses comptes avec la SIDAC.

### Incubateur

## La municipalité demandera un bill privé

Par Dany GUÉRIN

**ALMA**— Afin de lui permettre de s'impliquer directement dans l'incubateur d'Alma, la municipalité a opté pour une nouvelle stratégie en présentant un bill privé à l'Assemblée nationale.

Toutefois, a indiqué le maire Gabriel Fortin, en assemblée publique du conseil municipal hier soir, cette proposition devra préalablement recevoir l'approbation du Ministre des Affaires municipales.

M. Fortin a expliqué qu'il avait changé d'idée quant à l'implication de la Ville d'Alma versus le projet d'incubateur en constatant tout le travail qui a été fait et les 160 000 \$ investis dans le milieu, l'implication de JOB CREATION, et le fait que deux entreprises soient déjà prêtes à entrer dans l'incubateur. Une lettre d'approbation a d'ailleurs déjà été expédiée au Ministre des Affaires municipales.

Dans un autre ordre d'idées, le conseiller Jean-Maurice Harvey a amené sur le tapis la levée de bou-

cliers qui s'effectue depuis quelques semaines sur l'avenir des bibliothèques en regard des compressions budgétaires. On sait que le cri d'alarme a été lancé par la Bibliothèque municipale d'Alma qui est aux prises avec des coupures de budget pour 1987 de 15 %. Faisant miroiter le contexte de coupures budgétaires (l'enveloppe allouée à la réfection des rues a été coupée de 70 %, pour ne nommer que celle-là), le maire Fortin a indiqué que la bibliothèque n'a pas été défavorisée par rapport à d'autres secteurs. Il s'est dit en parfait accord avec une étude de faisabilité mais que les budgets disponibles ne le permettent pas cette année.

Finalement, le maire Fortin s'est montré satisfait de l'entente survenue hier avant-midi entre la SIDAC d'Alma et l'homme d'affaires Raymond Malenfant, rappelant que son intervention visait essentiellement à trouver un règlement équitable dans le conflit opposant les deux parties.

# AUTO-PATROUILLE

PAR DANY GUÉRIN

## Son camion disparaît

**ALMA**— En voulant retourner chez-lui après avoir vaqué à ses occupations, un individu qui avait stationné son camion au deuxième étage du stationnement du Complexe Jacques-Gagnon, s'est aperçu que son véhicule avait disparu. Notre homme n'a eu d'autre choix que d'alerter les policiers qui ont enregistré sa plainte. En plus de perdre son camion, il a aussi dû faire une croix sur divers objets qui se trouvaient à l'intérieur, dont de l'équipement de motoneigiste.

## Saisie d'objets

**ALMA**— Les enquêteurs de la Sécurité publique ont saisi en fin de semaine différents objets rapportés volés comme four à micro-ondes et système de son. L'enquête va se poursuivre car les policiers croient qu'elle devrait apporter des éclaircissements sur différents vols perpétrés dans des résidences.

## Au club de motoneige

**ALMA**— Le club de motoneige d'Alma, situé près de la marina, a reçu la visite de voleurs lors du week-end. Ces derniers ne sont évidemment pas repartis les mains vides, entraînant dans leur sillage le montant de la petite caisse, des cigarettes, le four à micro-ondes et le vidéo.

## Un sportif

**ALMA**— Un jeune sportif qui fréquente le pavillon Wilbrod-Dufour s'est fait dérober dans son casier quelques pièces d'équipement de gardien de but. Au moment de prendre son attirail, ses patins et son bâton de hockey avaient disparu...

## Pas de veine

**ALMA**— Les voleurs ont une fois de plus frappé à la Clinique dentaire d'Alma. C'est la troisième ou quatrième fois en peu de temps, si ma mémoire est bonne, que cette clinique est la cible de voleurs. Cette fois, ils ont fait main basse sur un système de son évalué à quelque 700 \$.

## Un manteau de fourrure

**ALMA**— La froide température que nous connaissons depuis deux semaines aura incité une personne à faire l'acquisition d'un manteau de fourrure de façon qu'on peut qualifier de cavalière. En effet, le magasin Fourrure R.S.P. rapporte la disparition d'un manteau de fourrure évalué à 1 700 \$. Le tout serait survenu vendredi soir dernier vers l'heure du souper.

## Voies de fait avec lésions

**ALMA**— Un individu s'est rendu coupable de voies de fait avec lésions, rapporte la Sécurité publique d'Alma. Le tout se serait produit au magasin Continental. Dans les faits, un individu a été intercepté alors qu'il s'adonnait au vol à l'étalage. Le même individu est revenu au magasin le lendemain pour reprendre le même manège. Des commis ont voulu lui mettre la main au collet, mais mal leur en pris puisqu'ils ont essuyé les foudres du lascar.

## À l'étalage

**ALMA**— La plupart des magasins commencent à être beaucoup mieux équipés pour combattre ce fléau qu'est le vol à l'étalage. La plupart possède des caméras dissimulées qui filment tout ce qui se passe à l'intérieur. Un jeune voleur sera probablement en mesure de s'en rendre compte dans les jours qui suivent alors que le système vidéo des Galeries Lac-Saint-Jean le montre en pleine action. Ceci facilite évidemment le travail des policiers.

## Le gros lot

**ALMA**— Mercredi dernier, aux petites heures du matin, des individus ont éventré le coffre-fort du magasin NG d'Alma. Ils ont véritablement découvert le gros lot puisque le coffre contenait pour approximativement 10 000 \$ de valeurs diverses, argent liquide compris.

**ÉDITEUR:**  
Jeannot Boulianne  
**DIRECTEUR:**  
Gaston Martin  
**RÉDACTION:**  
Information générale  
Suzanne Pelletier  
Dany Guérin

**Information sportive**  
Normand Simard

**MONTAGE:**  
Jean Tousignant  
Marc Boivin  
Jacques Girard

**PETITES ANNONCES:**  
Nathalie Maltais

**ABONNEMENT:**  
Raymonde Potvin

**COMPTABILITÉ:**  
Claire Larouche

**PUBLICITÉ:**  
Jeannot Boulianne  
Yvan Leroux  
Martine Gagnon

**DISTRIBUTION:**  
Distribulac inc.

**COMPOSITION:**  
-Imprimerie  
Le Lac-St-Jean-

Dépôt légal:  
Bibliothèque nationale  
du Québec  
Courrier de deuxième classe.  
Enregistrement n° 0322.

«LE LAC-ST-JEAN» ne se tient pas financièrement responsable des erreurs typographiques pouvant survenir dans les textes publicitaires mais il s'engage à reproduire la partie du texte où se trouve l'erreur. Les annonceurs sont priés d'alerter le plus tôt possible le journal dès qu'ils noteront des erreurs semblables dans leurs textes publicitaires. Le journal se réserve cependant le droit de refuser toute publicité ne convenant pas à sa politique. Abonnement région Saguenay-Lac-Saint-Jean/Chibougamau-Chapais: 12 mois: 27 \$.

Rabais de 4,20 \$ sur prix à la pièce.

Autres endroits au Canada: 33 \$  
Amérique du Nord: 53 \$  
Europe: 58 \$

Aucune réservation ou annulation ne sera acceptée après 17 heures le jeudi précédant la date de publication d'une annonce.

OFFICE DE LA DISTRIBUTION CERTIFIÉE



525, av. du Pont Sud  
Alma (Québec)  
G8B 2T9  
Tél.: 668-4545

**N.D.L.R.**

La priorité sera accordée dans cette page, aux lettres d'intérêt général. Les correspondants doivent inscrire lisiblement leur nom, adresse, et numéro de téléphone. «Le Lac-St-Jean» ne s'engage pas à publier toutes les lettres reçues, et se réserve le droit de les abréger selon l'espace disponible. Prière d'adresser vos lettres comme suit:

«Opinion du lecteur»  
Le Lac-St-Jean  
525, av. du Pont Sud  
Alma (Québec)  
G8B 2T9

## COMMENTAIRE



PAR DANY GUÉRIN

# Malenfant sort grand vainqueur

S'il n'y avait pas eu au départ une démarche concrète et personnelle tentée par le maire Gabriel Fortin dans le but de trouver un terrain d'entente dans le conflit qui opposait le propriétaire du Complexe Jacques-Gagnon, l'homme d'affaires Raymond Malenfant, et la SIDAC d'Alma, il y a fort à parier que ce dossier traînerait encore en longueur.

Qui plus est, devant la position immuable adoptée par chacune des parties en cause avant l'intervention du maire Fortin (personne n'avait l'intention de plier ou de chercher un compromis ou une entente), c'est devant les tribunaux que ce serait tranché le débat. Et nécessairement, une partie ou l'autre aurait eu à payer les pots cassés et la facture.

Le fardeau aurait pu être très lourd en conséquences pour la SIDAC d'Alma comme pour l'ensemble des SIDAC du Québec d'ailleurs, si la Cour supérieure avait eu à donner raison à la position défendue par M. Malenfant.

Fort heureusement, le dossier a connu une tournure différente hier matin qui fait que Raymond Malenfant et la SIDAC d'Alma ont pu en

venir à une entente. En refusant le compromis du maire Fortin, la SIDAC n'avait peut-être bien pas tellement le choix de trouver très rapidement un autre terrain d'entente. Du moins, on le présume.

Le compromis proposé par le maire Fortin semblait honorable pour les deux parties, puisqu'il permettait à la SIDAC de récupérer une bonne partie des cotisations dues par M. Malenfant, tout en ayant la certitude que ce dernier accepterait d'être considéré comme un membre à part entière de la SIDAC d'Alma. le compromis proposé par le maire aura au moins servi d'élément déclencheur à une solution d'entente.

La SIDAC a de son côté trouvé une solution qui lui semblait plus équitable. L'entente stipule que Malenfant paiera ses arriérés de cotisation à la SIDAC et paiera à l'avenir ses cotisations comme tout autre membre de la SIDAC d'Alma. Aucune réduction ne lui est consentie, pas plus d'ailleurs qu'un plafonnement de sa cotisation.

Pour sa part, la SIDAC s'engage à augmen-

ter les services qu'elle peut offrir à l'établissement de M. Malenfant, à accorder plus de place au Complexe dans ses programmes de publicité, et à défrayer une partie du stationnement du Complexe Jacques-Gagnon. Malenfant annule du même coup les poursuites intentées contre la SIDAC.

S'il y a une leçon à retenir de ce conflit, c'est que la SIDAC doit prendre conscience du rôle qu'elle a à jouer, de faire preuve d'une plus grande ouverture d'esprit envers ses membres, d'établir un meilleur dialogue.

Lors de sa conférence de presse, Roger Boudreault, président de la SIDAC d'Alma, a indiqué que l'entente respectait les principes auxquels tenaient Malenfant et la SIDAC.

Cependant, le grand gagnant demeure sans contredit Raymond Malenfant qui, en plus de redorer efficacement son blason, vient de conclure une excellente façon de mousser son établissement tout en s'assurant de nouveaux alliés. L'important reste tout de même le règlement de ce conflit...

## OPINION DES LECTEURS

# Les haltérophiles de la région n'utilisent pas de stéroïdes anabolisants

Suite à l'article paru dans le Progrès-Dimanche du 25 janvier dernier sous la plume de M. Réal Fradette et intitulé «PLUSIEURS ATHLÈTES DE LA RÉGION UTILISENT DES STÉROÏDES ANABOLISANTS» j'aimerais que vous publiez dans vos pages sportives la lettre ouverte qui suit:

Monsieur Fradette,

À la suite de la parution de votre article du 25 janvier dernier traitant de l'utilisation des stéroïdes anabolisants dans le monde du sport, laissez-moi vous dire que votre article jette le discrédit injustement sur les haltérophiles de la région en rapportant des témoignages de personnes anonymes et autres assertions non-fondées. À vous lire, on croirait bien que les haltérophiles qui n'utilisent pas de telles drogues sont l'exception alors qu'il n'en est rien. Lorsque l'on avance de telles affirmations dans le public on doit en fournir les preuves surtout lorsqu'elles ont de telles conséquences.

Je pratique personnellement l'haltérophilie (au fait connaissez-vous la différence entre haltérophilie et culturisme?) depuis cinq (5) ans et en aucun temps je n'ai fait

appel aux stéroïdes anabolisants. Je peux vous affirmer également que je ne connais aucun haltérophile de la région qui utilise de telles substances et en tant qu'entraîneur de jeunes athlètes, jamais je ne les encouragerai à utiliser des stéroïdes. D'ailleurs, il est bien entendu dans notre club qu'un haltérophile qui serait pris à en utiliser serait tout simplement banni du club.

Il est évident que le monde de l'haltérophilie a été très marqué par ce phénomène par le passé et la Fédération canadienne d'haltérophilie a su appliquer une médecine à l'ampleur des problèmes survenus. Ainsi, actuellement un haltérophile qui utiliserait des stéroïdes anabolisants a 95% de chance de se faire repérer, risquant ainsi de se faire expulser à vie de la Fédération canadienne et perdant toute chance ainsi de participer à des compétitions à quelque niveau que ce soit. Sans compter les subventions et les privilèges perdus et la perte de leur réputation pour les athlètes «cardés».

Un nouveau règlement de la Fédération canadienne d'haltérophilie oblige chaque mois six (6) athlètes à passer le test d'urine. L'équipe

canadienne comptant quarante-neuf (49) haltérophiles, ce sont les six (6) numéros gagnants de la lotto 6/49 du premier mercredi du mois, qui déterminent les athlètes qui doivent passer à tous les deux (2) mois le test. J'ai moi-même passé ce test à la fin du mois d'août der-

nier sans problème.

Comme vous pouvez le constater, aucun haltérophile ne peut prendre le risque aujourd'hui d'utiliser les stéroïdes anabolisants à quel que niveau que ce soit et les responsables des clubs régionaux voient à transmet-

tre ce message dans leurs clubs respectifs.

Alors, M. Fradette, avant de faire n'importe laquelle déclaration-choc dans les journaux vous devriez vous renseigner à la source et non auprès d'informateurs anonymes n'ayant même pas le courage de s'identifier.

Espérant que ma lettre aura pu rétablir quelque peu la vérité et contrebalancer vos déclarations.

Stéphane Desmeules,  
Club d'haltérophilie  
«Oubaskou»  
Alma

## Services d'orthophonie et d'audiologie

# Le milieu réclame son maintien

Madame Thérèse Lavoie-Roux  
Ministre de la Santé et des Services sociaux  
Gouvernement du Québec  
Madame la ministre,

Au mois d'octobre dernier, suite à l'annonce de la décision du conseil d'administration de l'Hôtel-Dieu d'Alma de fermer son service d'orthophonie et d'audiologie, les usagers du secteur Lac-St-Jean-Est et les orthophonistes et audiologistes de la Région 02 ont réagi avec vigueur, s'opposant publiquement à cette fermeture et questionnant la justesse d'une telle décision administrative. Leurs doléances se sont faites entendre jusqu'à

votre Ministère par le biais d'organismes locaux et provinciaux qui ont dénoncé cet état de faits.

Vous avez été sensible Madame la ministre à la problématique des services de santé en régions éloignées et à la situation particulière de l'Hôtel-Dieu d'Alma en reconnaissant dans un premier temps que la proposition de l'administration s'avérait trop pénalisante pour la population. Ce faisant, vous avez démontré que votre gouvernement s'efforçait, malgré les imposantes restrictions budgétaires de conserver aux Québécois les services qui leur sont acquis et nécessaires, particulièrement dans les

régions où le recrutement des professionnels est extrêmement difficile.

La semaine dernière, le directeur général de l'Hôtel-Dieu d'Alma, M. Jacques Tremblay, annonçait que la décision finale concernant la fermeture du Service d'orthophonie et d'audiologie était reportée au 31 mars 1987.

D'ici là, le comité des audiologistes et orthophonistes du Saguenay-Lac-St-Jean continuera à suivre de près ce dossier et est intéressé à participer à toute discussion et à fournir à votre Ministère toute information pouvant être utile à la prise finale de décision.

L'accessibilité des usagers

à des services de qualité est prioritaire et nous sommes convaincus que cela est une préoccupation sérieuse de votre Ministère.

Nous demeurons confiants, Madame la ministre que vous en ferez la preuve en maintenant sans équivoque le service d'orthophonie et d'audiologie au Centre hospitalier d'Alma.

Raoul Simard, m.o.a.  
Responsable du comité des audiologistes et orthophonistes du Saguenay-Lac-St-Jean  
2122, Franklin,  
Jonquière.

# Deux fois plus importante chez les cuvistes

Par Suzanne PELLETIER

**ALMA—** Une étude réalisée par un groupe de chercheurs dirigés par le docteur Richard Martin, pneumologue à l'hôpital du Sacré-Coeur de Montréal révèle que la prévalence de la toux, d'expectorations ou d'essoufflement est deux fois plus importante chez les travailleurs des salles de cuves Soderberg de l'usine d'Isle-Maligne que chez un groupe témoin de travailleurs manuels oeuvrant dans un environnement jugé non pollué.

De plus, le degré et la fréquence d'obstruction bronchite chez les cuvistes sont environ le double de ce qui est observé chez la population témoin. Autre fait majeur, cette étude démontre également que le fait de fumer et d'être exposé aux contaminants du milieu de travail a un effet additif sur le degré et la fréquence de cette obstruction bronchite. Bien plus, l'exposition d'un non fumeur à l'environnement des salles de cuves est équivalente au fait de fumer sans être exposé.

Les résultats de cette recherche s'inscrivent dans le cadre d'une entente tripartite entre la Fédération des syndicats du secteur aluminium, la Société d'électrolyse et de chimie Alcan et l'Institut de recherche en santé et en sécurité du travail du Québec (I.R.S.S.T.) ont été dévoilés jeudi, à Alma. Les objectifs visés par cette troisième étude étaient de mesurer parmi les travailleurs des salles de cuves, la prévalence d'effets bronchitiques chroniques en fonction de l'exposition aux émissions

des salles de cuves Soderberg à l'usine d'Isle-Maligne et de comparer ces travailleurs de salles de cuves à un groupe de travailleurs non exposés (groupe témoin), de même âge, de même tabagisme et avec une charge de travail similaire.

Chaque travailleur sollicité pour participer à l'étude devait répondre à un questionnaire respiratoire détaillé. On évaluait ensuite sa fonction respiratoire par différents tests spirométriques permettant de dépister



Le docteur Richard Martin.

une obstruction bronchite, qu'elle soit à un stade pré-

cocé ou bien établi. Pour tous les participants, ces études ont été effectuées lors de la première journée d'une semaine de travail, dès l'arrivée à l'usine, avant toute exposition à leur environnement de travail.

Sur le plan clinique, déclare le docteur Martin, « nous avons pu conclure que moins de 5% des travailleurs du groupe témoin, et ce, quel que soit leur tabagisme, présentaient des signes de bronchite chronique. Pour les travailleurs des groupes exposés, elle se chiffrait à 0%, 10% et 40% selon le tabagisme. On a aussi prouvé une action additive de l'exposition et du tabagisme dans le développement de cette bronchite chronique. »

Sur le plan fonctionnel respiratoire, l'étude démontre une prévalence d'obstruction bronchite allant de 5% à 40% pour la population témoin selon que l'on fume ou non, contre 22% et 55%

pour les travailleurs des groupes exposés, de même tabagisme. Les résultats rendus publics jeudi confirment les conclusions de l'étude similaire menée au Complexe de Jonquière.

## Résultats de l'étude

### «Il faudra trouver des solutions préventives»

— Lévis Desgagné, F.S.S.A.

Par Suzanne PELLETIER

**ALMA—** Réagissant aux résultats de cette étude sur la prévalence d'obstruction chronique des voies aériennes chez les travailleurs de l'aluminium de l'usine d'Isle-Maligne, le président de la F.S.S.A., M. Lévis Desgagné a déclaré qu'il faudra dans un premier temps s'asseoir avec l'employeur pour trouver des solutions préventives visant à éliminer les risques à la source, sans bien sûr négliger l'aspect curatif.

Il a également mentionné qu'au Complexe Jonquière d'Alcan, à la suite des conclusions de l'étude publiée en octobre 1985, des mesures correctives ont été apportées.

Le rôle joué par la F.S.S.A. au moment de la réalisation de ces différentes études fut en premier lieu d'inciter et d'encourager ses membres à y participer. Elle a par la suite exercé une surveillance afin de s'assurer que le

protocole de recherche soit suivi à la lettre, et que l'étude garde une crédibilité et une rigueur scientifique très fortes. Pour ce faire, la F.S.S.A. s'est entourée de consultants spécialisés.

Cette surveillance s'est aussi étendue au contrat légal signé par les différentes parties impliquées.

Pour sa part, le directeur du Service de santé d'Alcan, le docteur John Kelly a précisé jeudi dernier, en conférence de presse, que l'arrivée de la nouvelle génération d'équipements à l'usine d'Isle-Maligne viendra protéger adéquatement le travailleur, des contaminants du milieu de travail. «Ce programme sera entièrement complété en 1989, au coût d'environ 10 millions. Nos recherches sur l'utilisation des pâtes Soderberg plus sèches nous ont permis de réduire considérablement les émissions de vapeurs de goudron...», a-t-il précisé.

## ARGENT COMPTANT

H&R BLOCK

Pourquoi attendre votre remboursement d'impôt quand vous pourriez avoir de l'Argent Comptant immédiatement?

Si vous êtes admissible et si vous avez droit à un remboursement fédéral de 200\$ ou plus, vous pouvez obtenir 85% de votre remboursement fédéral pour la première tranche de 300\$ et 95% pour le reste, généralement en moins de 24 heures. Et votre déclaration d'impôt est préparée par des experts, sans frais supplémentaires. Pourquoi attendre votre chèque de remboursement par la poste? Renseignez-vous sur Argent Comptant, le service rapide de remboursement d'impôt de H&R Block.

Offert dans la plupart des bureaux H&R Block.

**H&R BLOCK**  
LES SPÉCIALISTES DE L'IMPÔT

200, AV. DU PONT SUD

ALMA 668-0107

HEURES D'OUVERTURE:

• Lundi au vendredi  
9 heures à 21 heures

• Samedi  
9 heures à 17 heures

## QUI DIT MIEUX?



Super 5 à 7 du lundi au vendredi

COMBINÉ PIZZA-SPAGHETTI 4<sup>25</sup>

TOURNEDOS 5<sup>95</sup>

Du lundi au vendredi

Du lundi au vendredi  
**DÉJEUNER**  
jusqu'à 11 h A.M.  
**99¢**  
1 oeuf - 2 roties - café  
EXTRA: 50¢ chacun.  
oeuf - jambon  
bacon - fèves au lard  
tomates - patates  
fromage - pain de ménage

**Spécial**

Dimanche 11 h à 16 h

**ROSBIF À VOLONTÉ**  
7<sup>95</sup>

SALLE DE RÉCEPTION GRATUITE

RESTAURANT-BAR



Hôtel Liban 1200, du Pont sud - ALMA  
662-6658

## les MEUBLES cedap

UTILITÉ • QUALITÉ • BON GOÛT

VENTE

25% à 40%

DE RABAIS SUR TOUTE LA MARCHANDISE EN MAGASIN



25% DE RABAIS

MOBILIER DE CUISINE  
BUFFET-VAISSELIER



25% DE RABAIS

MEUBLE POUR MICRO-ONDES



40% DE RABAIS

JOUETS D'ENFANTS

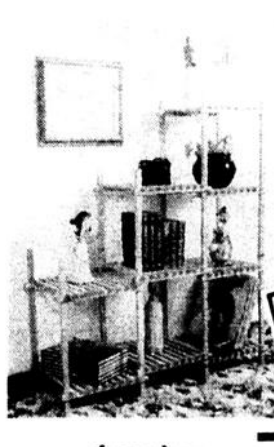

40% DE RABAIS

ÉTAGÈRE



40% DE RABAIS

TABOURET

**cedap**  
Lac-St-Jean inc.

VISA  
MasterCard

BEAUCOUP D'AUTRES ITEMS EN INVENTAIRE!

Comptoir: Plaza 1, Alma  
Atelier: 855, Tanguay N. Alma

668-4651  
668-7925

Pour ramener le service de la dette à un niveau acceptable

# La Chambre de commerce propose aux élus de budgétiser à plus long terme

Par Dany GUÉRIN

ALMA— Le comité des affaires publiques de la Chambre de commerce d'Alma vient de procéder à du budget de la municipalité pour l'année 1987. Comme la majorité des contribuables, les membres du comité ont constaté un manque à gagner important face aux règlements de dossier Alcan.

Dans une lettre qu'elle a fait parvenir au maire Gabriel Fortin, la Chambre de commerce d'Alma a voulu attirer l'attention de M. Fortin sur quelques points qui pourraient faire l'objet d'attentions particulières ultérieurement.

Ainsi, le comité des affaires publiques constate qu'il

est difficile de porter un jugement sur les différentes postes de dépenses parce qu'il faudrait se comparer à une autre municipalité ayant le même nombre d'habitants et fournissant les mêmes services.

La Chambre de commerce se dit toutefois en accord avec le principe de maintenir les services mais se demande si le coût rattaché à certains services est justifié par l'utilisation de ces services. Le comité des affaires publiques constate que cela n'a pas été démontré.

## LIMITER LES EMPRUNTS

Puisque le service de la

dette accapare le tiers des dépenses annuelles (29,2%), afin de ramener cette dépense à un niveau plus acceptable, la Chambre de commerce propose au conseil de budgétiser ce service de la dette à plus long terme, le minimum étant la durée d'un mandat et non pas annuellement.

Le comité des affaires publiques mentionne qu'une façon d'empêcher l'accroissement des frais serait de limiter les emprunts à long terme au montant des rachats d'obligations qui sont d'environ 1,7 millions de \$ annuellement.

Selon la Chambre de commerce, le niveau du service de la dette diminue les pos-

sibilités d'investissements nouveaux qui nécessitent des emprunts à long terme.

«À ce titre, nous savons pertinemment que des modifications au réseau d'aqueduc et d'égouts devront être apportées dans un avenir rapproché et que cela nécessitera des investissements d'au moins 3 millions de dollars», est-il indiqué dans la lettre expédiée au maire Fortin.

Or, la Chambre de commerce constate que si le service de la dette n'est pas diminué de façon appréciable, la municipalité n'aura d'autre choix que de faire augmenter le taux du service de la dette par rapport à l'ensemble des dépenses à

plus de 30% (M. Fortin a lui-même indiqué que la part du budget allouée au service de la dette n'était pas loin de la lumière rouge), ce qui ne serait pas raisonnable selon la Chambre de commerce, car la municipalité devra diminuer ses autres dépenses et du même coup ses services, et ce au détriment du contribuable.

L'organisme rappelle que ce qui s'avère le plus plausible, c'est que la municipalité ne voulant pas augmenter ce taux à plus de 30%, ce qui est considéré comme un maximum, devra augmenter ses sources de revenus en puisant directement dans le portefeuille des contribuables.

«Le conseil municipal n'a pas beaucoup de marge de manoeuvre, mais nous sommes convaincus qu'il prendra tous les moyens nécessaires afin de résorber le ser-

vice de la dette de façon à ne pas hypothéquer l'avenir des payeurs de taxes», conclut le président de la Chambre de commerce d'Alma, Claude Asselin.

Négociations aux Industries Tanguay

## Les discussions se poursuivent

SAINT-PRIME (D.B.)— Les négociations se poursuivent aujourd'hui aux Industries Tanguay de Saint-Prime, toujours à Chicoutimi en présence des conciliateurs Jean des Trois-Maisons et de François Guérin.

Les séances de négociation durent depuis deux semaines selon la disponibilité du conciliateur spécial, Jean des Trois-Maisons. Les dernières rencontres, hier et les 5 et 6 janvier derniers, ont donné lieu à un rapprochement entre les deux parties en conflit depuis le 22 septembre dernier.

Tant du côté patronal que syndical, l'optimisme est de rigueur, même si personne ne veut bien sûr présumer sur la date d'un règlement. Jusqu'à maintenant, les pourparlers ont porté sur les avantages sociaux (le norma-

tif). Les concessions de part et d'autres ont permis un terrain d'entente. Mais l'épineuse question de la sous-

traitance demeure en suspens, tout comme la question salariale qui fait l'objet des présentes discussions.

Au moment de mettre sous presse, il n'a pas été possible de connaître la nature des négociations.

Mais tout porte à croire qu'une entente éventuelle pourrait être annoncée dans les prochains jours.

**En vedette cette semaine**



**Au bar le plus fréquenté en ville!**

**LE DUO KEN DESROSIERS ET MANON HARVEY D'ALMA**

Du mercredi au samedi de 22 h à la fermeture

**PIANO-BAR LAUZANNE 662-7511**



**On est plein d'énergie**

**LE DON IN MEMORIAM UN HOMMAGE ÉTERNEL**

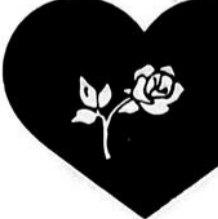

LA FONDATION DU QUÉBEC DES MALADIES DU CŒUR

# Super Épargnes

**Renouveler votre intérieur ... à prix CONFORTABLE!**

**Plus d'autres spéciaux!**

- CHARRIOT POUR FOUR MICRO-ONDES **119<sup>95</sup>**  
HITACHI
- TÉLÉCOULEUR 14" **399<sup>95</sup>**  
LLOYD'S
- SYSTÈME DE SON 6 morceaux **599<sup>95</sup>**  
HITACHI
- ENSEMBLE DE 3 TABLES **117<sup>95</sup>**  
Finies pacanier

**Nouveau look... détente assurée!**

Canapé et fauteuil tous deux rembourrés et confectionnés avec soin. Tweed gris ou beige. 2 coussins assortis.

**\$499** 2 mcx **LIVRÉ**

**Valeur sûre!**

**Facilitez-vous la vie! Four micro-ondes 0.6 pi cu**

- Cuisson en 4 phases dont décongélation auto.
- Touches électroniques
- 10 niveaux d'intensité
- Horloge numérique et alarme

**299.<sup>95</sup>**





Lynne Tremblay, gérante



Michel Tremblay, vendeur

**LEGARÉ**

375, boul. Dequen N. Alma 662-3488





Mairie d'Alma

# «Ma décision finale n'est pas encore prise»

Par Dany GUÉRIN

**ALMA**— Directeur au Service de l'éducation des adultes de la Commission scolaire régionale Lac-St-Jean, Guy Aubin pourrait bien se laisser tenter par le poste de premier magistrat de la Ville d'Alma. Même s'il est encore trop tôt pour dévoiler officiellement ses intentions, M. Aubin ne cache pas que la politique municipale pourrait bien l'intéresser.

Dans une entrevue qu'il accordait vendredi dernier au correspondant du Lac-Saint-Jean, M. Aubin a avoué que des personnes l'avaient approché à cet effet mais qu'aucune décision n'était encore prise.

«Au moment où on se parle, je ne dis pas que la mairie ne m'intéresse pas. Comme plusieurs, j'y songe. Pour l'instant, je suis toujours en période de réflexion», a indiqué Guy Aubin.

Le principal facteur qui retarde sa décision est l'emploi qu'il occupe au Service de l'éducation des adultes. M. Aubin mentionne sans détour qu'il oeuvre dans un milieu fascinant que celui de l'éducation, et qu'il s'est donné des défis intéressants à relever.

«Si ce n'était pas des objectifs que je me suis fixés à l'éducation des adultes, je dirais immédiatement oui à la mairie. Compte tenu du virage qu'a pris mon plan de carrière, je suis loin d'être prêt à poser ma candidature

à la mairie, du moins pour le moment», laisse voir Guy Aubin.

## DES VUES PRÉCISES

S'il décidait de poser sa candidature à la mairie, Guy Aubin ferait part de ses objectifs qui touchent prioritairement l'emploi chez les jeunes, car dit-il, la population d'Alma diminue et les jeunes s'en vont parce qu'ils n'ont pas d'emploi. À son avis, les élus municipaux doivent se pencher sur ce problème.

Guy Aubin a bien voulu élaborer davantage et parler de ses autres priorités. Un autre point qu'il considère important est de donner plus de responsabilités aux fonctionnaires afin de profiter au maximum de leurs compétences.

«Ça pourrait donner un peu plus de liberté au maire. Je ne veux pas dire par là que cela justifierait la mairie à temps partiel parce que le travail est illimité dans le domaine municipal», souli-

gne Guy Aubin.

S'il décidait de tenter l'aventure de la politique municipale, Guy Aubin ferait de la responsabilité accrue à accorder aux fonctionnaires un cheval de bataille.

«Je n'ai jamais fait de politique municipale active mais si j'étais maire d'une ville comme Alma, je me ferais un point d'ordre d'être neutre politiquement. Je considère pour le bien de la ville et pour son développement qu'il faut être capable de travailler avec tous les élus et

se sentir à l'aise», laisse-t-il entendre.

## ATTRAIT TOURISTIQUE MAJEUR

Un autre point qui ferait partie des priorités de Guy Aubin serait de doter Alma d'un attrait touristique majeur: «Alma, le pôle du Lac-Saint-Jean n'a pas d'attrait touristique majeur et c'est une lacune à mon sens qu'il est important de combler», laisse-t-il entendre.

M. Aubin verrait d'un bon oeil l'avènement d'un jardin botanique du Nord, par exemple, une sorte de complémentarité au jardin zoologique de Saint-Félicien qui pourrait être grandement profitable à Alma au plan touristique.

Au sujet du maire actuel, M. Gabriel Fortin, Guy Aubin mentionne qu'il a été

—Guy Aubin

un véritable maire à plein temps.

«Sous le règne de Gabriel Fortin, la Ville a été très bien servie. Au salaire qu'il commande, et surtout en raison de l'immense tâche qu'il a assumée, c'est une occasion (bargain) qui ne se représentera peut-être pas».

Pour sa part, M. Aubin conclut en disant que la politique le passionne mais l'éducation aux adultes aussi, et qu'il lui serait plus facile de poser sa candidature dans quatre ans. Quoi qu'il en soit, sa décision finale n'est pas prise...



Guy Aubin s'est dit intéressé par la politique municipale. Au cours des prochains mois, il entend mûrir sa décision à l'effet de poser sa candidature ou non à la mairie d'Alma.

## «Appuyons les projets des peuples du Tiers-Monde.»

Envoyez vos dons à:

602, rue Racine Est  
Chicoutimi (Québec)  
G7H 6J6  
(418) 543-0783, ext. 15

**DÉVELOPPEMENT ET PAIX**

2111 rue Centre  
Montréal (Qc)  
H3K 1J5  
(514) 932-5136

*La Parenthèse*

LE TOUR DU MONDE AU BOUT DE LA FOURCHETTE



RESTAURANT • CAFÉ • BAR

## SOUPERS THÉMATIQUES TOUS LES DERNIERS VENDREDIS DU MOIS

VENDREDI 27 FÉVRIER

- Souper italien
- Antipasto
  - Tortellini in brodo
  - Triglie alla calabese
- ou - Scaloppina di tacchino alla bolognese
- Assiette de fromages fins
  - Tartuffo
- ou - Pastiera alla napoletana

# 23<sup>95</sup>

Taxe et service compris

VENDREDI 27 MARS

Souper allemand

VENDREDI 24 AVRIL

Souper russe

VENDREDI 29 MAI

Souper sud-américain.

MIEUX VAUT RÉSERVER POUR ÊTRE DU VOYAGE - MERCI!

460, RUE HARVEY O., ALMA (QUÉBEC) G8B 1N9

(418) 668-2510

## Cadeau à l'achat de produits BIOTHERM

Avec tout achat de 15 \$ et plus de produits BIOTHERM, la cliente recevra, sans frais supplémentaire:

- OMBRE À PAUPIÈRES «DUO» de couleurs lagon/pacifique.
- CRÈME PROTECTRICE «Énergie active» 6 ml

Valeur de 20\$

La cosméticienne de la

## MAISON BIOTHERM

sera à nos comptoirs  
jeudi le 19 février de 13 h à 20 h  
pour prodiguer  
information et conseils  
sur les soins de la peau  
et du corps.

Offre en vigueur du 17 au 28 février incl. ou jusqu'à épuisement de la marchandise.



Chez Profil, la différence c'est qu'on s'occupe de vous

PLAZA 2  
Alma - Tél.: 668-7136

**Pelletier**  
location  
AUTOS - CAMIONS

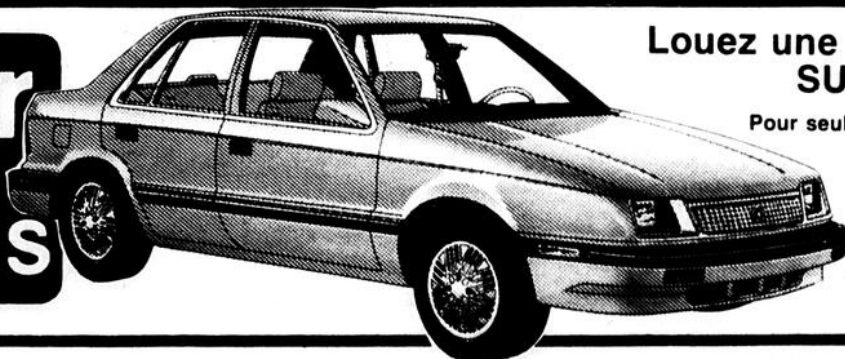

Louez une PLYMOUTH SUNDANCE 87

Pour seulement **37<sup>95</sup>** par jour

Taxe provinciale en sus  
- assurance incluse  
- 250 kilomètres gratuit par jour



662-5902 sports motorisés côté inc.

1715, ave du Pont Sud. Alma

# Les agriculteurs veulent des plans précis de développement

Par Dany GUÉRIN

**ALMA— L'Union des producteurs agricoles du Saguenay-Lac-Saint-Jean (UPA) tenait la semaine dernière à Alma deux journées consultatives au cours desquelles il a été abondamment discuté des problèmes rencontrés par les agriculteurs régionaux et du désengagement de l'État.**

Les agriculteurs ont notamment manifesté leurs craintes face au désengagement de l'État en matière d'agriculture, se trouvant en quelque sorte abandonnés à leur sort.

De l'avis des dirigeants de l'Union des producteurs agricoles de la région, le retrait de l'État du domaine

de l'agriculture équivalait pratiquement à la disparition de l'agriculture régionale.

Le président Germain Simard a précisé sa pensée en mentionnant qu'au lieu de se retirer, le gouvernement se devait de trouver de nouveaux plans de développement pour les régions.

«Le gouvernement veut consolider l'agriculture mais nous considérons que ce n'est pas assez. L'UPA tient à maintenir les acquis chèrement gagnés et souhaite ardemment l'élaboration de nouveaux plans», d'indiquer M. Simard.

Les dirigeants de l'UPA régionale ont bien fait voir qu'à travers le monde, les gouvernements supportent l'agriculture en lui apportant une aide tout à fait spéciale.

À propos de plans spécifiques de développement, les agriculteurs de la région aimeraient que des efforts soient investis comme cela a été le cas avec la gourgane

Saguenay-Lac-Saint-Jean.

«Ici dans la région, la gourgane a été moussée avec un plan bien spécifique et cela donne de bons résultats». M. Simard faisait bien sûr allusion au lancement effectué au milieu de la semaine dernière de la nouvelle soupe aux gourganes Habitant. Le Regroupement des producteurs de gourganes du Saguenay-Lac-Saint-Jean et la compagnie Catelli sont des partenaires dans la fabrication de ce nouveau produit.

Les agriculteurs désirent donc des plans précis adaptés aux régions. Ceux-ci ont également convenu de demander des échéanciers au ministère de l'Agriculture sur les moyens d'actions à prendre.

L'UPA souhaite de plus que le gouvernement annonce ses couleurs sur les

problèmes ayant trait à la protection de l'environnement et du territoire. Les

agriculteurs veulent enfin que l'actuel gouvernement respecte les engagements

pris par l'ancien gouvernement péquiste en matière d'agriculture.

Le Ministre Johnson visite Donohue

## La transaction annoncée avant la fin du mois?

ROBERVAL (D.B.)— Le ministre provincial de l'Industrie et du Commerce, Daniel Johnson, a visité l'usine Donohue de Saint-Félicien, jeudi dernier, afin de rassurer les travailleurs sur la politique de privatisation. Il prévoit de plus faire l'annonce de la transaction avant la fin du mois.

«Je suis venu répondre aux questions des travailleurs et de la direction, assurer la volonté du gouvernement de maintenir les opérations et l'intégrité du plan de développement», a-t-il précisé.

Monsieur Johnson a justifié la politique de privatisation par la compétence de l'entreprise privée à assurer le développement économique des régions.

«Le gouvernement n'a plus nécessairement sa place dans le développement économique d'une région par le biais de la détention d'actions quand l'entreprise privée peut s'en occuper. Cet argent peut alors servir à développer d'autres secteurs d'activités.»

### USINE DE MATANE

Le Ministre de l'Industrie et du Commerce a également mentionné que le dossier de Donohue n'est pas retardé, comme certains médias l'ont annoncé, par le projet de l'usine de pâtes et papiers à Matane. Selon lui, le projet de Matane n'est pas lié à la vente des actions de Donohue, détenues par la Société générale de financement.

«Le gouvernement est intéressé par des partenaires éventuels qui, convaincus de la rentabilité du projet, pourraient vouloir s'y associer. Mais les actions de Donohue et l'usine de Matane sont des dossiers distincts à bien des égards.»

Monsieur Johnson estime enfin que l'échéancier prévu est respecté et, après l'étude approfondie des différentes propositions, le gouvernement devrait annoncer la transaction avant la fin du mois.

**CLAUDE LACROIX**  
SYNDIC  
GESTIONNAIRE

Claude Lacroix, c.g.a. syndic  
Audry Boudreault, LL.B.  
Jeannot Fillion, B.A.A.

---

Chicoutimi: 549-1717  
Ville de La Baie: 544-6847

**RCFC** Raymond,  
Chabot,  
Fafard,  
Gagnon Inc.

Bureau principal:  
72, rue Jacques-  
Cartier ouest, 2e  
étage, Chicoutimi (QC)  
G7J 1G1

**Obtenez un bronzage complet pour toute la famille chaque jour de l'année...**

*Dans l'intimité du foyer.*

- Vente lits solaires
- Tubes UVA et produits
- Lits commerciaux

Se branche sur le 110 volts



VENTE



LOCATION

**1096, RUE MANIC, CHICOUTIMI: 549-7278  
JONQUIÈRE: 542-0372**

**COURS DE CONDUITE  
«VÉHICULES LOURDS»  
INSCRIPTION EN TOUT TEMPS**



Veuillez me faire parvenir, sans obligation de ma part, plus de renseignements sur vos cours de véhicules lourds.  
Nom \_\_\_\_\_  
Adresse \_\_\_\_\_  
Ville \_\_\_\_\_ Code postal \_\_\_\_\_

«La seule école de conduite en véhicules lourds au Saguenay-Lac-Saint-Jean.»

Pour plus d'informations:



2655 BOUL DU ROYAUME  
JONQUIÈRE  
PLACE DU COMMERCE  
G7S 4S9 548-1787

VILLE DE LA BAIE 544-6677  
CHICOUTIMI 545-7325  
JONQUIÈRE BOUL HARVEY 547-2183

**Toile verticale P.V.C.  
75 x 84**

Choix de 9 couleurs

**\$54<sup>95</sup>**

---

**Toile verticale en tissu 75 x 84**

A partir de

**\$69<sup>95</sup>**

**UNIVERS de la Couleur inc.**

CHICOUTIMI: 296, ave Sainte-Anne, G7J 2M4, 549-3613.  
ALMA: 480, rue Sacré-Coeur ouest, G8B 1L9, 662-6891.  
ROBERVAL: 893, boul. Saint-Joseph, 275-5529, ainsi que le spécialiste de la TOILE horizontale et verticale (magasin associé) 2320.  
Rue Saint-Dominique, Jonquières, 542-9567.

LES ENFANTS MAL AIMÉS  
ON EN RETROUVE  
DANS VOTRE QUARTIER!  
ET CHEZ VOUS...

Réagissons

Québec

Enrichissez votre **REER**

Consultez votre conseiller!



**TRUST GÉNÉRAL**

REER DÉPÔTS GARANTIS

9%  
8%

5 ans Intérêt annuel ou composé  
18 mois intérêt annuel

Taux sujets à confirmation

REER FONDS DE PLACEMENT

	3 ans*	5 ans**
Actions canadiennes	10,4%	11,7%
Obligations	17,0%	18,6%
Hypothèques	13,5%	15,2%

\*Rendement du 31-12-83 au 31-12-86  
\*\*Rendement du 31-12-81 au 31-12-86

Consultations gratuites!

1/2%\*

1/4%\*

\*Taux spéciaux non cumulatifs. Termes de 30 jours à 5 ans

sur toute nouvelle contribution d'un client dont le portefeuille REER au Trust Général vaut 25 000 \$ et plus ET sur tout transfert d'une autre institution de 15 000 \$ et plus

sur toute nouvelle contribution, sur tout renouvellement et sur tout transfert d'une autre institution

Succursale:  
Chicoutimi, 494, Champs-Élysées: 549-6490

## Une mission de sensibilisation

ALMA (S.P.)— Gervais L'Heureux, animateur au Centre de solidarité internationale d'Alma est actuellement au Burkina Faso (anciennement Haute-Volta) pour y effectuer une mission de sensibilisation aux graves problèmes que subit ce pays situé dans la région sahélienne de l'Afrique. Son séjour prendra fin le 8 mars prochain.

La problématique sahélienne au Burkina, explique le Centre de solidarité, se vit à travers deux indicateurs majeurs: l'insuffisance et/ou l'insécurité vivrières (alimentation et l'eau) et la dégradation écologique (désertification, déboisement et sécheresse).

Les habitants du Burkina, avec l'aide d'organisation non gouvernementales notamment, se sont énergiquement attaqués aux problèmes qu'apportent sécheresse et famine. Le défi est immense et le travail ne manque pas. Ce stage de Gervais L'Heureux au Sahel est organisé dans le cadre du «Projet solidarité Canada-Sahel».

La délégation dont fait partie Gervais L'Heureux a aussi pour tâche de recueillir les informations nécessaires à l'organisme et à la présentation d'une tournée de Sahéliens(nes) en terre canadienne, en mai 87.

Le Centre de solidarité internationale invite déjà les responsables d'associations et de groupes de la région intéressés par des rencontres d'information à la suite de la mission de Gervais L'Heureux au Sahel, à le faire savoir au numéro 668-5211.

## DENTUROLOGISTE

LINDA GAUDREAU, d.d.  
DENIS GAUDREAU, d.d.

FABRICATION ET REPARATION  
DE PROTHESES DENTAIRES

144, rue Labrecque  
Alma - G8B 2Y2  
668-2689

## BOUCHERIE & POISSONNERIE

Roger Lévesque

— OUVERT 7 JOURS PAR SEMAINE —

### SUPER SPÉCIAUX!

SUPER SPÉCIAL!

Fondue chinoise **249** /lb

Escaloppes ou steaks	
De veau frais, rég.: 8,95 \$	lb 4,49
Rôti de veau	
Ou surlonge frais	lb 3,99
Veau haché	lb 2,39
Steak haché	
90% maigre	10 lb pr 16,90
Saucisses de porc	
«Notre recette» «Jamais vu»	lb 1,29

### FESTIVAL DES FRUITS DE MER

Cuisses de grenouille	lb 5,99
Turbot frais	lb 4,99
Brisures de pétoncles	lb 6,99
Crevettes	
De Matane	lb 8,99
Moules fraîches	lb 0,89

### DE NOTRE PÂTISSERIE

Mille feuilles	ch. 0,59
Pain baguette	ch. 0,99

• LIVRAISON DANS TOUTE LA VILLE •

690, av. du Pont Sud, Alma  
(Face aux Autos du Lac-St-Jean)

662-3797 Si occupé: 668-7238

## Employés de soutien technique du Lac-Saint-Jean

# Acceptation de l'entente de principe à 100%

Par Suzanne PELLETIER

ALMA— Les membres du Syndicat des employés de soutien technique du Lac-Saint-Jean ont accepté à l'unanimité l'entente de principe intervenue avec le gouvernement du Québec en décembre dernier. En assemblée générale la semaine dernière, ils se sont prononcés à 100% en faveur de cette entente, qui doit être entérinée par la majorité des 700 syndicats du secteur public de la CSN, avant son application.

En vertu de cette entente, ces salariés ont eu droit à une augmentation de 3,5% la première année, soit en 1986, et obtiendront 4% d'augmentation en 1987 plus une majoration de .12% pour les bas salariés, et une augmentation de 4.15% en 1988 plus une majoration de .64% pour les bas salariés. Le 31 décembre 1987, ces syndiqués auront droit à une indexation si l'indice du coût de la vie est supérieur à 4.25%.

Au chapitre des clauses normatives, des

gains majeurs ont été réalisés par ce groupe de syndiqués quant aux changements technologiques, à l'assurance collective, à la formation et au perfectionnement et aux accidents de travail.

Par ailleurs, les employés à statut précaire (10 heures de travail ou moins par semaine, employés temporaires, à temps partiel ou de l'Éducation des adultes) ont franchi des pas importants. Ils bénéficieront de davantage de droits de la convention collective. Les congés, droits parentaux, reconnaissance de l'ancienneté et le droit de rappel par ancienneté sont de ceux-là. La présidente du Syndicat des employés de soutien technique du Lac-Saint-Jean (CSN), madame Charlotte Guimond déclare qu'il s'agit d'une entente très satisfaisante. «Aucun cadeau de nous a été fait par le gouvernement, nous avons obtenu nos gains un par un», dit-elle. À son avis, les moyens de pression de l'automne dernier ont eu des effets positifs.



Madame Charlotte Guimond, présidente.



**NuTONE**  
Hotte de cuisine  
V-80

avec unité de moteur V.P.300

## CARNAVAL D'AUBAINES

LA SOLUTION

**ASTON ATIC 2000**



### GSW

Poêle à bois



GSW incluant pare étincelles, ventilateur électrique, tisonnier et pelle à cendre.

**\$538**

PRIX SPECIAL:

### Meule d'établi

no 23681 — 6 pouces

## DELTA



**\$69<sup>88</sup>**

### SEB

Friteuse sécuritaire



No 8208  
— pas d'odeur  
— pas de gâchis  
— pas d'éclaboussure

**\$93<sup>88</sup>**

### Poignées de porte Weiser

Modèle 101	W	\$8 <sup>88</sup>
Poignée de passage		
Modèle 301		\$10 <sup>88</sup>
Poignée de chambre		
Modèle 501	W	\$19 <sup>88</sup>
AVEC CLES		

### Micro-ondes JM5517



CITIZEN 0.6 pieds cubes  
— décongélation  
— Touches électroniques  
— Horloge digitale  
— Fini amande

**\$258**



PRIX PAYE ET EMPORTE PAR LE CLIENT Valable jusqu'au 21 février 1987



SCIE À ONGLETS EN TRAVERS PS 174

PORTATIVE PUISSANTE TRÈS PRÉCISE AVEC BRAS TÉLESCOPIQUE



Mousse universelle Sista mousse isolante pour cavités et joints 500 mL

**948**



dismat Potvin & Bouchard Inc.  
50, DES PINS, ALMA  
668-3027

# Alimentation

**Prix d'escompte TM**

445, BOUL. ST-JUDE, ALMA

COMMANDE TÉLÉPHONIQUE

LIVRAISON GRATUITE **662-5252**

**NOUS DÉFIONS TOUTE COMPÉTITION SUR NOS PRIX DE TABLETTE.  
SINON, ON REMBOURSE LA DIFFÉRENCE!**

## ÉPICERIE

**BEURRE**  
ST-LAURENT, 454 g

1 99

**JUS OASIS**  
1 litre

86<sup>c</sup>

**CHAMPIGNONS ELBEE**  
ENTIERS, TIGES ET MORCEAUX, 284 ml

69<sup>c</sup>

**MAÏS EN CRÈME**  
IDÉAL, HARICOTS JAUNES COUPÉS, MACÉDOINE, POIS  
ET CAROTTES TRANCHÉES 284 ml

2/ 89<sup>c</sup>

**PAPIER HYGIÉNIQUE**  
COTTONNELLE, 4 rlx

1 39

**ESSUIE-TOUT**  
HI-DRI, 2 rlx

99<sup>c</sup>

**SOUPE CAMPBELL**  
CRÈME CHAMPIGNON, CRÈME TOMATE, POULET/NOUILLES,  
LÉGUMES, 227 ml

3/ 99<sup>c</sup>

**MÉLANGE À GÂTEAU**  
DUNCAN HINES, ASS., 520 g

1 19

**MILLE NEW**  
ASS., 170 g

3/ 99<sup>c</sup>

**DÉTERGENT LIQUIDE**  
PALMOLIVE, 1 litre

2 39

**PÂTE DENTIFRICE**  
LISTERINE, 475 ml

2 59

**CÉRÉALES**  
SUGAR CRIPS, 400 g

2 19

**MÉLASSE GRAND-MA**  
675 g

99<sup>c</sup>

**POUDRE EN GELÉE**  
JELLO - ASS.

3/ 96<sup>c</sup>

**CAFÉ MÉLITA**  
MOUTURE FINE, 369 g

3 99

**LIQUEURS**  
PEPSI OU SEVEN-UP, 750 ml

3/ 3 89

**PARIS PÂTÉ**  
VEAU/PORC/POULET, JAMBON, 85 g

69<sup>c</sup>

## FRUITS & LÉGUMES

**TOMATES ROUGES**  
DU MEXIQUE, CANADA N° 1, Gr. 6x6

69<sup>c</sup> /lb

**BROCOLI**  
DES ÉTATS-UNIS, CANADA N° 1, Gr. 24

1 49

**CÉLERI**  
DES ÉTATS-UNIS, CANADA N° 1, Gr. 24

99<sup>c</sup>

**POIRES D'ANJOU**  
DES ÉTATS-UNIS, CANADA N° 1

79<sup>c</sup> /lb

**KIWI**  
DE NOUVELLE-ZÉLANDE, CANADA N° 1, Gr. 45

4/ 99<sup>c</sup>

**NAVET FRAIS**  
DU QUÉBEC, CANADA N° 1

20<sup>c</sup> /lb

**RAISINS VERTS**  
SANS PÉPIN DU CHILI, CANADA N° 1

1 79 /lb

## VIANDES

**RÔTI POINTE DE SURLONGE**  
BOEUF SURGELÉ, MORCEAUX

1 65 /lb

**BIFTECK DANS LA POINTE**  
SURLONGE DE BOEUF SURGELÉ

2 29 /lb

**FONDUE CHINOISE**  
DANS LA POINTE DE SURLONGE DE BOEUF SURGELÉ

2 49 /lb

**BOEUF HACHÉ**  
MAIGRE, PARTIES FRAÎCHES OU DÉCONGELÉES

1 99 /lb

**BOLOGNE BLANC**  
ALIMENTS ROCH

EN MORCEAUX 99<sup>c</sup> /lb

TRANCHÉ 1 19 /lb

**JAMBON CUIT**  
EXTRA-MAIGRE, L.F.

2 29 /lb

**VIANDE À TOURTIÈRE**  
PORC/BOEUF, HACHÉ GROS

2 29 /lb

Lancement de la soupe aux gourganes HABITANT

# Catelli devient partenaire du développement agricole de la région

Par Dany GUÉRIN

**ALMA— Le lancement de la nouvelle soupe aux gourganes HABITANT par la compagnie Catelli Inc., est en quelque sorte l'aboutissement de la formation en novembre 1984, du Regroupement des producteurs de gourganes du Saguenay-Lac-St-Jean.**

L'organisme regroupe six producteurs sous la présidence de M. Claude Bolduc de Métabetchouan. Les autres membres sont MM. Julien Potvin de Lac-à-la-

Croix, Raymond Rouleau et Denis Legault de Saint-Gédéon, Louis Lévesque de Roberval et Cyrille Perron de Ste-Marguerite. Le Regroupement des

producteurs de gourganes du Saguenay-Lac-St-Jean a produit, en 1986, 90,000 livres de gourganes fraîches pour le marché régional.

De plus, sa production industrielle pour 1986 a été de 235,000 livres (120,000 livres pour Catelli, 115,000 livres pour le développement de marchés) confiées à l'usine de congélation de Saint-Bruno.

L'orientation industrielle du Regroupement des producteurs vise à favoriser la mise en commun des moyens de production et donc de l'équipement et à prendre charge de la commercialisation.

On estime que la mise en marché de la soupe aux gourganes HABITANT pourrait créer une demande pour approximativement un million de livres, au cours des quatre prochaines années.

De plus, lors de la période de récolte, cet apport de Catelli entraînera la création d'environ 40 emplois/mois, ce qui est appréciable si on tient compte du taux de chômage élevé dans la région. Ce nombre pourrait même augmenter jusqu'à cent selon

le rythme de la progression du marché.

L'expérience vécue avec Catelli Inc. offrira une opportunité d'augmenter une production horticole qui favorisera la croissance et le développement des municipalités à vocation agricole.

## UN PARTENAIRE

L'expertise de Catelli Inc., sa structure de production et sa connaissance des marchés en font un partenaire important du développement de la région. Le fait d'alimenter la grande entreprise va exiger que les producteurs locaux développent une approche industrielle pour l'expansion de leur production.

Ces derniers devront envisager une plus grande mécanisation des méthodes de production, de récolte et de congélation. Lorsque le niveau de la demande atteindra les 500,000 livres, l'usine de congélation devra se doter d'équipements et de main-d'oeuvre spécifiques à la préparation de la gourgane.

De plus, pour répondre à la demande, en 1989, il faudra utiliser plus de 500 acres de terre consacrées à la production, en tenant compte de la rotation des sols.

L'intervention de Catelli Inc. aura donc un impact important dans l'évolution de l'entrepreneuriat régional. L'intervention de Catelli

permettra aussi d'assurer ou de provoquer l'expertise nécessaire à la mise en place d'une organisation forte et

apte à fournir le produit de qualité que désire le consommateur. Elle sera également une étape importante

dans la conquête de nouveaux marchés pour les producteurs du Saguenay-Lac-St-Jean.

**Pour mieux vous servir!**



**Auto-École  
Juneau  
inc.**

**MAINTENANT SITUÉ AU  
SECTEUR NORD**

**COURS DE CONDUITE AUTO ET MOTO  
DÉBUTANT LE MERCREDI 18 FÉVRIER '87  
À NOTRE NOUVEAU LOCAL.**

N.B. Soirée d'informations, cours de conduite «VÉHICULES  
LOURDS», jeudi le 26 février à 19 h 00, au  
Complexe Jacques-Gagnon.



**Auto-École Juneau inc.**

**51, St-Joseph  
St-Coeur-de-Marie (Delisle)  
662-3530 668-2700**

Pour information  
ou inscription



M. Daniel R. Laforte, vice-président-ventes de Catelli Inc., présente le tout nouveau produit de la gamme des soupes à saveur maison HABITANT, soit la soupe aux gourganes, mets typique de la cuisine traditionnelle du Saguenay-Lac-St-Jean. Ce nouveau produit a été lancé officiellement dans le cadre du Carnaval-Souvenir de Chicoutimi.

## Une autre innovation des supermarchés Coop et Cooprix d'Alma

Un service de transport en commun gratuit pour les personnes retraitées...

La Coopérative des consommateurs d'Alma a procédé à la mise en service d'un transport en commun aller/retour gratuit pour les personnes retraitées, résidant dans les appartements de l'Office municipal d'habitation d'Alma, afin de leur permettre d'effectuer les emplettes d'épicerie hebdomadaire.

C'est à la suite d'un commentaire transmis à la direction de la coopérative par Mme Rita Duchesnes, relatif à certaines difficultés rencontrées par les personnes retraitées quant au transport et à l'accessibilité aux supermarchés, que ce projet a pris naissance à la fin janvier.

Les résidents des appartements de l'O.M.H. des rues Alarie, St-Joseph, Price et St-Bernard ont donc été contactés dans un premier temps afin de vérifier leurs besoins en ce sens. Les réactions furent positives quant à la mise en place d'un service de ce type par la coopérative, tellement que la première expérience le 11 février fut une réussite.

Le circuit de transport permet donc aux résidents d'aller faire leur marché d'alimentation au Cooprix du Carrefour le mercredi après-midi, et de disposer d'un peu de temps pour le magasinage au Carrefour avant le retour.

Signalons que le service de livraison à domicile est offert gratuitement à toute personne retraitée, les frais étant assumés par la coopérative. Ce nouveau service de transport gratuit, priorisant les personnes du 3<sup>ème</sup> âge, s'inscrit dans le cadre des objectifs d'extension des services aux clientèles des marchés Coop et Cooprix d'Alma.

Coop des Consommateurs d'Alma,  
Février 1987

(PUBLI-REPORTAGE COOPÉRATIVE DES CONSOMMATEURS D'ALMA)



## Rencontre avec le nouveau directeur général du CRSSS-02

Par Suzanne PELLETIER

ALMA— Le nouveau directeur général du Conseil régional de la santé et des services sociaux, M. Louis-Philippe Thibeault rencontrera les dirigeants de Cédap Lac-St-Jean ces jours-ci à Alma, concernant le litige actuel reposant sur la confection de la base budgétaire de cet établissement, et ce, depuis 1983.

En conférence de presse mercredi dernier, le directeur général de Cédap Lac-St-Jean, M. Martin Belley, a dit croire en la compétence de M. Thibeault et a choisi de donner la chance au coureur dans cette affaire opposant le Centre de réadaptation et le CRSSS-02 depuis des mois déjà.

Par ailleurs, au moment de cette rencontre avec la presse régionale, Cédap était toujours dans l'attente d'une réponse de la ministre québécoise de la Santé et des services sociaux, madame Thérèse Lavoie-Roux. On se souviendra que dans une lettre adressée à la Ministre en date du 21 janvier dernier, le président de Cédap Lac-St-Jean, M. Michel Larouche, s'interrogeait sur la notion du profit stipulée dans la résolution du CRSSS-02, laquelle résolution accompagnait le rapport du vérificateur spécial mandaté pour faire la lumière dans cet épineux dossier.

M. Larouche indiquait

également à la Ministre qu'il ne réclamait pas un statut particulier pour Cédap Lac-St-Jean, mais qu'il espérait simplement que ce Centre soit budgété adéquatement et entièrement avec les mêmes unités de mesure que pour les autres centres, quant aux dépenses d'opération jugées admissibles.

### LE RAPPORT

Mercredi dernier, le directeur général de Cédap Lac-St-Jean a décortiqué le fameux rapport confectionné par M. Alain Fortin de la firme Charette, Fortier, Hawey, Touche Ross, déposé en décembre dernier.

Ce rapport dit notamment que le transfert de la vente au détail à la vente en gros à la Chaîne de travail adapté n'est pas une cause de déficit mais que bien plus, ces échanges entre les deux organismes ont été «largement» profitables à Cédap. Les éléments contenus dans ce rapport font dire à M. Belley que la gestion de



Le directeur général de Cédap Lac-St-Jean, M. Martin Belley.

Cédap n'est donc pas mise en cause pour le déficit des années 1985-86 et 1986-87.

Quant à la base budgétaire approuvée par le CRSSS-02, le rapport dit clairement que le Conseil régional n'a pas accordé à Cédap le financement des dépenses d'opération jugées admissibles, selon les unités de mesure qui ont prévalu pour tous les autres centres. «Un montant arbitraire fut soustrait à titre de revenus de production sans contrepartie en dépenses de production», peut-on lire dans ce document. Autre point majeur, le rapport du vérificateur mandaté dans ce dossier démontre que le CRSSS-02 n'a pas respecté le principe d'auto-financement des dépenses de

production et que de plus, un effort de financement additionnel est exigé de Cédap comparativement aux autres établissements de réadaptation.

Les défauts invoqués par la firme comptable en regard de la confection de la base budgétaire confirment donc les allégations de Cédap.

Tous ces éléments et bien d'autres amènent M. Belley à déclarer qu'il est «assez facile de constater le problème de confection du budget de Cédap. Le problème pour Cédap est bien plus de le faire reconnaître et de le faire corriger».

M. Belley estime d'autre part, «qu'il y a trop de monde au CRSSS-02 qui sont partie prenante de la décision». À suivre...

## RENCONTRES-CONFÉRENCES

animées par

JEAN-JACQUES NÉRON

GISÈLE NÉRON



sur la

## RÉUNIFICATION DE SOI ET DE SON ÉNERGIE (8 conférences)

### 1<sup>re</sup> SÉRIE DE 4 CONFÉRENCES

MARDI 24 FÉVRIER  
MARDI 3 MARS  
MARDI 10 MARS  
MARDI 17 MARS

RÉALITÉ DE L'ÉNERGIE  
VIVRE DE L'INTÉRIEUR DE SOI  
PRENDRE LE CONTRÔLE DE SON ÉNERGIE  
RÉGIR SON CORPS ANIMÉ

Ces conférences s'adressent à qui est fatigué de chercher qui a raison et désire trouver au-dedans de lui-même le(s) pourquoi et le(s) comment...

INSCRIPTION: sur place, à 20 h 00

COÛT: 15 \$/pers. ou 50 \$/série 4 conférences

L'ENDROIT: Motel Universel (Complexe Jacques-Gagnon)

INFORMATIONS: 349-3638

pas de tabac



meilleur souffle

LES ENFANTS MAL AIMÉS

ON EN RETROUVE DANS VOTRE QUARTIER! ET CHEZ VOUS...

Réagissons



Québec

### Cours de pilotage

Session printemps-été 1987

Début: 16 mars

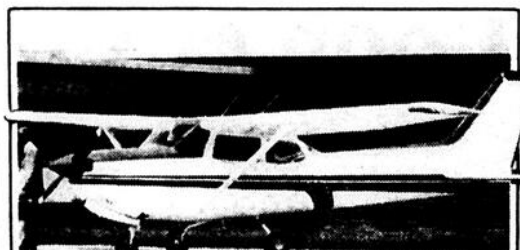

INVITATION SPÉCIALE À TOUS LES FUTURS NOUVEAUX PILOTES À VENIR NOUS RENCONTRER

- VOL D'ENTRAÎNEMENT
- VOL RÉCRÉATIF (tour d'avion)
- PHOTOGRAPHIE AÉRIENNE
- SERVICE D'ENTRETIEN D'AÉRONEF

### SPÉCIALITÉS:

- Licence pilote privé
- Licence pilote commercial
- Licence instructeur
- Annotation vol de nuit
- Annotation sur flotte
- Licence radio-téléphoniste restreint
- 3 instructeurs disponibles
- 2 aéronefs (1 Cessna 150 - 1 Cessna 172)

Note: Le prix du cours est entièrement déductible d'impôt.

Pour informations

662-6775

AVIATION NORALMA INC.



Aéroport d'Alma  
C.P. 683, Alma G8B 5W1

Fruits et légumes  
Épicerie  
Boucherie  
Bière et vin

Isle-Maligne

(ouvert 7 jours)

1415, av. du Manoir (côté pharmacie d'Isle-Maligne)

668-4967

### VEDETTE DE LA SEMAINE

Cubes de boeuf à brochette  
Catégorie A-1

3<sup>09</sup> /lb

Bifteck ou rosbif «Tournedos»

3<sup>49</sup> /lb

### VIANDES

Bifteck attendri

3<sup>29</sup> /lb

Jambon cuit

2<sup>29</sup> /lb

Fromage canadien «Nutrinor»

2<sup>98</sup> /lb

### FRUITS et LÉGUMES

Clémentines

79<sup>¢</sup> /lb

Patates 10 lb

99<sup>¢</sup> /le sac

Prix en vigueur du mardi au samedi

OUVERT DE 8 h a.m. à 23 h p.m.

Service de livraison gratuite pour une commande de 35 \$ et plus du secteur Isle-Maligne et Delisle

668-4967



# UN PRIX D'ESCOMPTE

COMME SEUL N.G. PEUT LE FAIRE

N.G. NE LIMITE PAS LES QUANTITÉS, - PAS DE VENTE AUX MARCHANDS

PRIX VALIDE JUSQU'AU 21 FÉVRIER 1987



# LIQUEUR SEVEN-UP DIÈTE

SEULEMENT

BOUTEILLE 750 ML

# 19

CONTRAIREMENT À  
SES CONCURRENTS

**N.G. NE LIMITE PAS  
LES QUANTITÉS SUR  
LES PRODUITS QU'IL  
ANNONCE**

+ DÉPÔT



2309,  
rue Saint-Hubert,  
Ville de Jonquière



4045,  
rue du Vieux-Pont,  
Ville de Jonquière



546,  
boul. du Saguenay,  
Chicoutimi



455,  
rue Victoria,  
Ville de La Baie



1000,  
boul. Saint-Judes,  
Alma

# Un moulin à grains pour les femmes du Kenya

Par Suzanne PELLETIER

ALMA— Match Interna-

tional d'Alma s'implique encore. Cette fois-ci, l'organisme a décidé de venir en

aide à un groupe de femmes du K'Otaye au Kenya, en finançant en partie l'achat

d'une broyeuse à grains, de même que la mise sur pied d'une entreprise coopérative réunissant 120 femmes de milieux ruraux.

Grâce à ce projet, ces femmes bénéficieront d'un revenu, leur charge de travail sera réduite et la communauté sera dotée d'un service fort utile.

La semaine dernière, l'unité d'Alma de Match International tenait donc un brunch-bénéfice à cette fin, sous la présidence d'honneur de madame Norma Lefave. Cette activité a permis d'amasser quelque 600 \$, auxquels s'additionneront la contribution financière de d'autres unités au pays et celle de l'Agence canadienne de développement international. Soulignons que pour chaque dollar investi dans un

projet par Match International, l'A.C.D.I. triple la mise.

Tant à Alma qu'ailleurs au Canada, Match International a dix ans cette année. Fondé par des femmes, ce Mouvement vient en aide aux fem-

mes des pays en développement. Chaque année, environ 25 projets sont pilotés par Match International.

À Alma, madame Marguerite Bergeron-Tremblay fait partie des membres-

fondeurs. Récemment, l'émission «Nord-Sud» réalisait une entrevue à Alma avec madame Marguerite Bergeron-Tremblay et sa complice de toujours, madame Louise Bourget.



Dans l'ordre habituel, Marguerite Bergeron-Tremblay, Norma Lefave, Madeleine Tremblay et Louise Bourget.

## Nutrinor remporte 2 prix nationaux

Par Suzanne PELLETIER

CHAMBORD— La Coopérative agro-alimentaire Nutrinor vient de remporter deux premiers prix nationaux, pour la qualité de ses beurres. Nutrinor a eu droit à cet honneur lors d'une exposition d'envergure nationale tenue à Toronto, «The 58th Royal Agricultural Winter Fair».

La coopérative a remporté ces prix d'importance pour son beurre salé en pain d'une livre et pour son beurre doux en pain d'une livre. Les dirigeants de Nutrinor déclarent que cette attribution de deux premiers prix nationaux revêt un caractère particulier pour une entreprise comme la leur, oeuvrant en périphérie des grands centres. Ils ajoutent d'autre part que cela «contribue à la réputation et à la fierté de notre région sur le plan national».



Au Canada le coût annuel des traitements hospitaliers pour des maladies respiratoires s'élèverait à plus de \$400 millions.

Association Pulmonaire du Québec

## Festival de la boucle au salon L'ÉDEN

POUR UN SERVICE PLUS QUE PERSONNALISÉ



SUPER RABAIS SUR LES PERMANENTES

RÉG.: 70 \$ POUR 57 \$  
RÉG.: 60 \$ POUR 47 \$  
RÉG.: 50 \$ POUR 37 \$  
INCLUANT: SHAMPOING - COUPE - COIFFURE  
Se termine le 14 mars '87

AVEC OU SANS RENDEZ-VOUS

OUVERT LE LUNDI  
COIFFURE BRONZAGE ESTHÉTIQUE  
**L'ÉDEN**  
Galeries Lac-St-Jean  
668-8616

CHEZ DIOR  
COIFFURE-ESCOMPTE  
POUR TOUTE LA FAMILLE  
AVEC OU SANS RENDEZ-VOUS

COUPE DE CHEVEUX PERMANENTE (TOUT COMPRIS) 6\$  
TEINTURE 25\$  
BALAYAGE ET MECHE SOLEIL 12\$  
BRUSHING ou MISE EN PLS 1695\$  
6\$

662-3455  
250, boul. Duquesne N. Alma  
**DIOR**  
L'allure recherchée  
Prix super économique!

## VOUS VOUS MARIEZ!

Réservez dès maintenant l'un de nos PHOTOGRAPHES PROFESSIONNELS... UN INVITÉ À NE PAS OUBLIER!

ET OBTENEZ

- 40 épreuves couleurs
- 1 album 8 x 10 de luxe
- 12 agrandissements couleur 8 x 10
- 1 poster couleur 16 x 20

294<sup>95</sup>\$ 15% DE RABAIS SUR VOTRE COMMANDE DE FAIRE-PART



PHOTO dix quatre

PLAZA D'ALMA: 662-7930  
GALERIES DES ÉRABLES, DOLBEAU: 276-6185

CARREFOUR ST-FÉLICIEN: 679-5449  
CARREFOUR PANASSO, ROBERVAL: 275-2562

FOU  
FOU  
DERNIÈRE SEMAINE  
FOU  
FOU

2 POUR 1  
SUR LES HOT-DOGS RÉGULIERS

PROFITEZ-EN!

JUSQU'AU 21 FÉVRIER

frits

745, avenue du Pont Sud, Alma



# SUPER VENTE À...

COMME SEUL N.G. PEUT LE FAIRE

# 99¢

SPÉCIAUX VALIDES JUSQU'AU 21 FÉVRIER 1987

## DINDE SURGELÉE

Catégorie Utility,  
pesant de 8 à 10 lb (3 à 6 kg)

2.84 /kg



# 1.29

/lb

## SAUCISSON DE BOLOGNE

Aliment Roch



1.30 /kg

MORCEAUX

TRANCHÉ

2.18 /kg

0.99 /lb

# 1.59

/lb

## RÔTI DE JEUNE PORC

frais, dans le Picnic



2.18 /kg

# 1.99

/lb

## FOIE DE PORC FRAIS



MORCEAUX

1.30 /kg

TRANCHÉ

0.69 /lb

1.52 /kg

# 1.59

/lb

## PETIT SAUMON ROSE

du Pacifique



DEMI

2.09 /lb

4.61 /kg

TRANCHÉ

2.19 /lb

4.83 /kg

COMPLET 4.39 /kg

# 1.99

## BIFTECK INTÉRIEUR DE RONDE



6.59 /kg

tranché à votre goût, boeuf économique

# 2.99

/lb

## BOEUF HACHÉ MI-MAIGRE

provient de parties fraîches ou décongelées

3.73 /kg

# 1.69

/lb

## FROMAGE CHEDDAR,

blanc, doux, NUTRINOR

5.93 /kg

# 2.69

/lb

## PEPPERONI, SALAMI, HYGRADE

choix de charcuterie, LE PAQUET pain de poulet, pqt 175 g

# 1.59

## JAMBON CUIT

tranché, Aliments Roch

5.71 /kg

# 2.59

/lb

## RÔTI DE VEAU

surgelé, dans la cuisse désossée, roulé, sans perte

7.69 /kg

# 3.49

/lb

## BOUDIN FRAIS

au sang de boeuf, produit Maison

3.06 /kg

# 1.39

/lb

## POITRINES DE

## DINDES

cuites, Canada Packers

13.21 /kg

# 5.99

/lb

## CROQUETTES DE POULET

pré-cuites, FLAMINGO

8.80 /kg

# 3.99

/lb

## FROMAGE OKA

d'Agropur

12.54 /kg

# 5.69

/lb

SEUL N.G. NE LIMITE PAS LES QUANTITES SUR SES SPÉCIAUX, MAIS PAS D

# SUPER VE

COMME SEUL N.G.

SPECIAUX VALIDES JUSQU'AU 21 FÉVRIER 1987

LES VIGNETTES NE SERVENT QU'À ILLUSTRER LA MARQUE DES PROD

## BEURRE N.G.

Canada Cat. «A», 454 g



# 1.89

## MARGARINE MOLLE MONARCH

2 livres



# 1.39

## LAIT ÉVAPORÉ CARNATION

385 ml

# 3 / 1.99



### ÉCONOMISEZ DE 5 À 20% CHEZ



## SAUCE SOYA

VH 450 ml



# .99



2309, rue Saint-Hubert, Ville de Jonquière



4045, rue du Vieux Pont, Ville de Jonquière



546, boul. du Saguenay, Chicoutimi



455, rue Victoria, Ville de La Baie



1000, boul. Saint-Judes, Alma

DE VENTE AUX MARCHANDS

# VENTE À 99¢ PEUT LE FAIRE

QUITS ANNONCES, LE TEXTE PREVAUX EN TOUTES OCCASIONS.

## LÉGUMES ASSORTIS

**5 /** IDÉAL  
10 oz.  
**1.99**



## PAPIER HYGIENIQUE

**dove**  
DOVE  
blanc, amande, paquet de 4 rouleaux  
**.79**



## LIQUEURS

COKE NOUVELLE VAGUE,  
DIÈTE ou CLASSIQUE,  
SPRITE et SPRITE DIÈTE  
1,5 litre



PLUS  
DÉPÔT

**.89**

## APPRÊT À SALADE

MIRACLE WHIP  
de KRAFT  
1 litre



**2.19**

## MÉLASSE GRANDMA

1,35 kg



**1.99**



2309,  
rue Saint-Hubert,  
Ville de Jonquière



4045,  
rue du Vieux Pont,  
Ville de Jonquière



546,  
boul. du Saguenay,  
Chicoutimi



455,  
rue Victoria,  
Ville de La Baie



1000,  
boul. Saint-Judes,  
Alma



# SUPER VENTE A...

## COMME SEUL N.G. PEUT LE FAIRE

SPECIAUX VALIDES  
JUSQU'AU 21  
FÉVRIER 1987

# 99¢

SEUL N.G. NE LIMITE PAS LES QUANTITÉS SUR SES SPÉCIAUX. PAS DE VENTES AUX MARCHANDS.

**FROMAGE**  
SINGLE de KRAFT  
16 tranches, 500 g



# 2.89

**SAUCE VH**  
cerises, prunes, 227 ml



# .99

**FÈVES GERMEES**  
VH  
796 ml



# .99

**YOGOURT CRESCENT**

rég. ou léger, 175 g  
saveurs ass. ou nature



# 2/99

**SACS À ORDURES**  
ROYAL

pour cuisine 11x9x22, paquet de 10



# 2/99

**SACS À ORDURES**  
ROYAL

extérieur, 26x36, paquet de 10



# .99

**PAPIER-MOUCHOIRS**  
FACETTE

boîte de 400 feuilles



# 1.69

**ESSUIE-TOUIT**  
ROYAL

jumbo



# .99

**CRÈME DOUCE**  
LAMONTAGNE

500 ml



# 1.79

**CROUSTILLES**  
DULAC

régulières, ruffles, fritos,  
doritos, 200 g



# 1.29

**BISCUITS LIDO**  
GOGLU

800 g



# 2.49

**MARINADES ASSORTIES**  
CORONATION

750 ml, sucrées, tranchées, aneth



# 1.99

**MINI-GUIMAUVES**

KRAFT  
250 g



# .89

**RÉCURANT POUR TOILETTE**

LE CANARD  
500 ml



# 1.49



2309,  
rue Saint-Hubert,  
Ville de Jonquière



4045,  
rue du Vieux Pont,  
Ville de Jonquière



546,  
boul. du Saguenay,  
Chicoutimi



455,  
rue Victoria,  
Ville de La Baie



1000,  
boul. Saint-Judes,  
Alma



# SUPER VENTE A...

# 99¢

## COMME SEUL N.G. PEUT LE FAIRE

SPECIALS VALIDES  
JUSQU'AU 21  
FÉVRIER 1987

LES PHOTOS NE SERVENT QU'À IDENTIFIER LA MARQUE DES PRODUITS ANNONCÉS. LE TEXTE PRÉVAUT EN TOUT TEMPS.

**BONBONS LIDO**  
boules au beurre, boules à la menthe,  
bonbons sablés, 150 à 175 g



**1.19**

**CROISSANTS  
PILLSBURY**  
235 g



**1.19**

**BISCUITS RITZ**  
250 g, blé entier ou moins sel



**1.29**

**POP-CORN, MAÏS ROSE**  
en sac éléphant



**.99**

**RIZ FRIT DAINTY**  
350 g, boeuf, chinois, delmonico,  
espagnol, pilaf, poulet



**.99**

**PIZZA McCAIN**  
de luxe, peppé, 4x5 pouces



**2.29**

## DES FRUITS ET LÉGUMES TOUJOURS TRÈS FRAIS

**ORANGES du MAROC**  
gr 138, cello de 12,  
Catégorie Canada no 1



**.99**

LA DOUZAINÉ

**POMMES ROUGES  
McINTOSH**  
cello 5 lb (2,27 kg),  
prod. du Québec, Cat. Canada no 1



**2.19**

LE CELLO

**OIGNONS JAUNES**  
cello 5 lb (2,27 kg),  
prod. du Québec, Cat. Canada no 1



**1.39**

LE CELLO

**RAISINS VERTS**  
pr. du Chili,  
cat. Canada no 1

2.62 /kg **1.19** /lb

**NAVETS FRAIS**  
prod. du Québec,  
Cat. Canada no 1

0.42 /kg **.19** /lb

**MELON AU MIEL**  
gr 10, pr. E.Unis,  
Cat. Canada no 1

CHACUN **1.49**



2309,  
rue Saint-Hubert,  
Ville de Jonquière



4045,  
rue du Vieux Pont,  
Ville de Jonquière



546,  
boul. du Saguenay,  
Chicoutimi



455,  
rue Victoria,  
Ville de La Baie



1000,  
boul. Saint-Judes,  
Alma



# SUPER VENTE A...

# 99¢

## DES PRODUITS DE QUALITÉ COLGATE PALMOLIVE

### À DES PRIX D'ESCOMPTE COMME SEUL N.G. PEUT LE FAIRE

SPECIAUX VALIDES JUSQU'AU 21 FÉVRIER 1987

SEUL N.G. NE LIMITE PAS LES QUANTITÉS SUR SES SPÉCIAUX.

PAS DE VENTE  
AUX MARCHANDS

ÉCONOMISEZ 1 \$

### DÉTERGENT POUDRE

**ARCTIC POWER**  
boîte 12 litres

Valide chez N.G.  
du 15 au 21 février  
Limite  
1 coupon par achat

AVEC COUPON

# 6.99

SANS COUPON 7.99

Colgate Palmolive  
C.P. 3000  
St-Jean, N.B. E2L 4L8

006SD145457H

### RÉCURANT EN POUDRE

**AJAX**  
400 g



# 69

### SACS À SANDWICHES

bte de 100, ou sac garde-manger,  
boîte de 50



# 1.29

### SHAMPOING HALO

normal ou gras,  
225 ml



# 1.69

### SAVON DE TOILETTE

**CLÉOPATRA**  
140 g



# 99

### PÂTE DENTIFRICE

**COLGATE**  
pompe 100 ml, reg., menthe,  
gelée ou tartre



# 1.99

CHACUN

-  2309, rue Saint-Hubert, Ville de Jonquière
-  4045, rue du Vieux-Pont, Ville de Jonquière
-  546, boul. du Saguenay, Chicoutimi
-  455, rue Victoria, Ville de La Baie
-  1000, boul. Saint-Judes, Alma



C'est l'heure de la soupe...

Garderie populaire d'Alma

## «Un déménagement pourrait mettre son avenir en péril»

— Guylaine Côté, vice-présidente

Par Suzanne PELLETIER

ALMA— De l'avis tant de la directrice, Claire Maltais, que de celui de la vice-présidente du conseil d'administration, Guylaine Côté, un déménagement pourrait mettre en péril l'avenir de la Garderie populaire d'Alma.

Dans notre édition du 3 février dernier, nous mentionnions que la Commission scolaire d'Alma pourrait possiblement être dans l'obligation d'utiliser l'espace qu'elle loue à la Garderie populaire d'Alma au cours de l'année scolaire 1987-88, en raison de l'augmentation de sa clientèle. Les parties seront véritablement fixées ces jours-ci, puisque la période d'inscription des élèves de la Commission scolaire d'Alma débute aujourd'hui pour prendre fin jeudi. C'est à la lumière de cette donnée de première importance, que l'organisation scolaire pourra arrêter sa décision.

Au moment de notre entrevue avec les dirigeants de la commission scolaire, ces derniers avaient clairement déclaré que tout serait

fait afin de continuer d'accueillir la Garderie populaire d'Alma, qui loue un espace de 9.000 pieds carrés à l'intérieur de l'école St-Sacrement.

Pour leur part, Claire Maltais et Guylaine Côté souhaitent que les dirigeants de la commission scolaire «disent vrai», car il s'avère quasi impossible pour la Garderie populaire de dénicher un local adéquat à Alma, à court terme.

«On regarde ce qui pourrait s'offrir ailleurs, si jamais on devait déménager, mais à date on n'a rien trouvé de potable. Il nous faut un espace répondant aux normes. Une construction neuve pourrait se chiffrer à environ 250 000 \$, ce qui s'avère être un gros investissement», d'expliquer madame Côté. Bien sûr,

l'Office de garde verserait une contribution d'environ 80 000 \$ pour un projet de construction, mais il faudrait que la garderie trouve moyen de combler la différence.

La Garderie populaire d'Alma existe depuis 1978. Elle détient un permis de 60 places. On y retrouve une clientèle divisée en trois catégories: la pouponnière, les enfants de 2 ans à 3 ans et demi et ceux de 3 ans et demi à 6 ans. Dix employées y travaillent à temps plein. Le même nombre y travaille à temps partiel.

Actuellement, tant les parents utilisateurs que les employés sont inquiets et attendent avec fébrilité la réponse que rendra le conseil des commissaires de la Commission scolaire d'Alma dans cette affaire, le 2 mars prochain. Un comité d'ailleurs été formé et ses membres soit des employés, parents membres et parents siégeant sur le conseil d'administration de la garderie, assisteront à cette assemblée du 2 mars.



Je suis le numéro un semble nous dire ce petit bambin.

Un bon conseil.

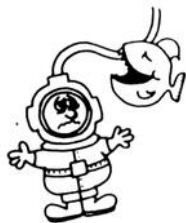

Faites vérifier votre tension artérielle.

La Fondation du Québec des maladies du cœur

Restaurant - Brasserie

Nouvelle  
ambiance

Nouveau  
décor

# DON GRECO

(anciennement Brasserie du Plateau)

## MAINTENANT OUVERT LICENCE - BIÈRE EN FÛT

Cuisine canadienne et italienne

Steaks - Brochettes - Fruits de mer

Menu du jour à partir 3<sup>25</sup>

Table d'hôte le soir.



3510 FEB 86

Brasserie  
**DON GRECO**  
l'endroit idéal pour  
bien manger ou  
simplement se  
détendre en bonne  
compagnie.

Nouvelle

Piste de danse  
à votre disposition

Nouveau

Terrasse au  
décor enchanteur



# Brasserie DON GRECO

(anciennement Brasserie du Plateau)

1040, av. du Parc

Pour réservations:

668-0254

RÉDUCTION  
DE TAUX

LA  
BANQUE TD  
RÉDUIT SES  
TAUX SUR LES  
PRÊTS PERSONNELS

Jusqu'à fin février 1987,  
la Banque TD réduira ses taux sur tous les nouveaux  
prêts personnels TD  
d'une durée maximum de cinq ans.

BANQUE  
TD

Le Carrefour Alma  
705, av. Du Pont N.  
Alma (Québec) G8B 6T5  
668-3316  
Henri-Paul Bouchard  
Directeur

Pour plus de renseignements, communiquez  
avec le directeur des prêts de votre succursale TD à Alma.

Source du quartier St-Georges

# Réalisation d'un sondage maison

Par Suzanne PELLETIER

ALMA— Il y a maintenant deux ans que la population bénéficie de l'aménagement de la source située sur le site de l'ancien terrain

de golf, dans le quartier St-Georges à Alma. On se souviendra que le Comité d'environnement d'Alma fut l'instigateur de ce projet, réalisé en collaboration avec la Ville d'Alma et grâce

au programme fédéral Développement de l'emploi.

Aujourd'hui, le Comité d'environnement tient à vérifier certaines données relatives à l'utilisation de cette source. C'est ainsi que depuis dimanche, les utilisateurs de la source sont invités à répondre à un questionnaire. Qui utilise la source? Quelle est la quantité d'eau consommée? Pour combien de personnes? Quelle est la provenance des utilisateurs? Autant de questions auxquelles la population sera cordialement invitée à répondre.

Chose certaine, cette source répond à un besoin. Qu'on s'y rende à n'importe quelle journée de la semaine, il y a toujours des gens sur les lieux.

Ce qu'envisage éventuellement le Comité d'environnement, c'est d'aménager une deuxième source dans le secteur du boulevard Auger. La provenance des gens utilisant celle du quartier St-Georges sera certes un facteur déterminant, quant aux démarches que pourrait entreprendre l'organisme en ce sens.

Le questionnaire sera disponible pour les utilisateurs sur le site même de la source durant environ trois semai-

nes, et fera l'objet d'une analyse de la part du Comité d'environnement d'Alma.



Qu'on s'y rende à n'importe quelle heure, il y a toujours des gens en train de s'approvisionner à la source.

Dîner des gens d'affaires à Alma

## Présentation officielle de la Chambre de commerce

Par Suzanne PELLETIER

ALMA— À l'occasion du dîner des gens d'affaires d'Alma demain, le conférencier invité sera M. Claude Asselin, président de la Chambre de commerce d'Alma. Il en profitera pour pré-

senter officiellement cet organisme, de même que ses buts et objectifs.

Ce dîner-conférence marquera le lancement officiel de la campagne de recrutement de la Chambre de commerce d'Alma.

## MIRAGE UNE COIFFURE À VOTRE IMAGE



Gisèle Boulianne  
propriétaire

Michel Fortin

Pauline Tremblay

Claudette Murray  
(coiffeuse pour hommes)

Martine Fauvel

Lise Boudreault

PLAZA III  
65, St-Joseph, Alma  
662-7166

COIFFURE  
MIRAGE



Dépositaire des produits

- RED KEN
- BONA CURE

## P.M.A. Inc.

645, boul. Dequen N., Alma  
(face au Columbarium Bérubé & Fils)

### SPÉCIAUX DE LA SEMAINE

VIANDES		FRUITS ET LÉGUMES	
BOEUF HACHÉ Première qualité <b>1 97</b> /lb	HAUT DE PATTE DE PORC Congelé <b>87¢</b> /lb	PIMENTS VERTS <b>79¢</b> /lb	
ROSBIF -PMA- Coupe française <b>2 97</b> /lb	JAMBON DANS L'ÉPAULE -Picnic- <b>1 47</b> /lb	TOMATES 6 x 6 <b>49¢</b> /lb	
STEAK «PMA» (Ou tournedos), coupe française attendri <b>3 97</b> /lb	Notre caisse de Noël 1987 est maintenant disponible!	PRUNEUX <b>79¢</b> /lb	
POISSONS SAUMON DU PACIFIQUE <b>2 25</b> /lb	NOUVEAU: Nous offrons, maintenant, les services de dégustation de vins et fromages pour les groupes. Préparés et servis par une personne d'expérience. Pour plus de renseignements, communiquez avec nous 668-7385.	ORANGES Gr. 113 <b>1 99</b> /dz	
SAMEDI ET DIMANCHE		PATATES 20 lb <b>1 79</b> /ch.	
FONDUE CHINOISE <b>2 89</b> /lb			

### CHOIX DE FRUITS DE MER EN MAGASIN

- CUISSES DE GRENOUILLES
- SCAMPI
- GROSSES CREVETTES
- CREVETTES DE MATANE
- PATTES DE CRABES D'ALASKA

Commandes par téléphone 668-7385

**OUVERT 7 JOURS**

Ces spéciaux sont en vigueur du mardi au samedi



Nous vous offrons  
**GRATUITEMENT**  
AVEC ACHATS RÉPÉTÉS D'ESSENCE  
(Super sans plomb, sans plomb, ordinaire)

**PLATS MARINEX**  
POUR FOUR MICRO-ONDES  
ET CONVENTIONNEL

AVEC SERVICE

Alma Gaz Bar  
SABIN SIMARD  
1040 Dupont Sud  
Alma, 668-7876

LAVAGE GRATUIT  
avec ACHAT d'essence  
(que vous effectuez vous-même)



Colloque régional sur les femmes en affaires

# Un gros succès pour le centre La Source

**ST-FÉLICIEN (D.B.)**— Le premier colloque régional sur les femmes en affaires a connu un succès éclatant, la semaine dernière à St-Félicien. Plus de 200 participantes de tous les coins de la région se sont réunies pour partager leurs connaissances et s'entraider.

C'est le centre féminin La Source de St-Félicien qui a présenté ce premier colloque régional et la participation a dépassé les espérances du comité organisateur.

Durant toute la journée, les femmes ont participé à des ateliers pour discuter sur des thèmes aussi variés que le financement des entreprises, les partenaires économiques, ou encore les problèmes professionnels liés à la vie familiale.

En fait, l'objectif du colloque était de permettre aux femmes de partager leurs

connaissances des affaires, de créer des liens, d'échanger des trucs du métier en quelque sorte.

Le colloque a également permis de cerner les problèmes majeurs rencontrés par les femmes qui désirent se lancer en affaires, notamment la crédibilité qui est souvent mise en doute, l'attitude paternaliste des institu-

tions financières, le manque d'information ou de formation pertinente, la difficulté de gérer à la fois la maison et le bureau.

À l'issue de la journée, les participantes ont proposé quelques recommandations qui seront adressées aux ministères concernés. On pense notamment à des congés maternité pour les fem-

mes en affaires, ou à développer des programmes d'aides financières pour celles qui désirent investir dans les secteurs de la vente et des services.

## 25<sup>e</sup> anniversaire des expo-sciences régionales

**ALMA (D.G.)**— Pour souligner de façon spéciale le 25<sup>e</sup> anniversaire des expo-sciences régionales, le Conseil du loisir scientifique lance un appel à tous ceux et celles qui ont participé à titre d'exposants ou exposantes aux expo-sciences de la région du Saguenay-Lac-St-Jean depuis 1965. Vos témoignages seront vivement

appréciés dans le cadre de la préparation du 25<sup>e</sup> anniversaire des expo-sciences en 1989.

Tous ceux et celles qui désirent participer à cet anniversaire doivent contacter Jocelyn Caron au CLS au numéro de téléphone 668-4541 ou encore Josée Bouchard au numéro 668-5746.

**Pour un service différent**

la caisse d'établissement  
saguenay/lac-st-jean/côte-nord



J'ai une forte demande pour des 3 ou 4 logements. S'il vous plaît appelez-moi vite!

**Denis Boudreault**  
Agent immobilier  
91, Boulanger Est  
Alma

Tél. bur.: 668-3327  
rés.: 662-7668

# SPÉCIAL TOILES P.V.C.

De

# 20% à 50%

DANS LES LARGEURS 24-30-36  
42 et 48 pouces  
DE 18 À 48 pouces de HAUTEUR  
de

sur toutes les  
horloges en magasin

# 27<sup>99</sup> À 59<sup>99</sup>

VALENCE INCLUSE

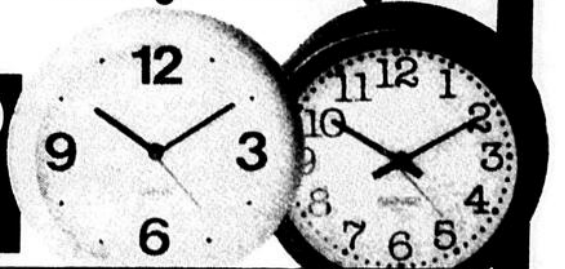

SERVICE DE DÉCORATRICE SUR PLACE

*La Gaillarde*

PLAZA 2,  
ALMA 668-7258

# LES VRAIS PRODUITS DE CHEZ-NOUS

fabriqués par de vrais spécialistes depuis 35 ANS!

**SPÉCIAL DE LA SEMAINE**

Galettes au sirop  
Pqt de 12  
Rég.: 1,69 \$  
Spécial:

# 1 19

**OUVERT 7 JOURS... OUI... MÊME LE DIMANCHE!**

**35<sup>e</sup> anniversaire**

# Lesage

**35<sup>e</sup> anniversaire**

809, Harvey Ouest, Alma - G8B 1P6 - Tél.: 662-6195 / 662-2514

## SPÉCIAUX DE LA SEMAINE

**LE ROI DU BOEUF INC.**  
Nous préparons la fondue chinoise ou bourguignonne.

**POISSONS FRAIS**  
• filets de sole  
• homards vivants  
• filets d'aiglefin

**FRUITS DE MER**  
• pattes de crabes  
• cuisses de grenouilles  
• scamples  
• pétoncles  
• crevettes  
• homards

**CÔTELETTES DE PORC** 1,89/lb

**STEAk HACHÉ** 95% maigre 2,49/lb 10 lb/18,90

**FONDUE CHINOISE** 2,89/lb

**RÔTI DU ROI** Provenant d'intérieur de ronde 3,89/lb

**FILET MIGNON Frais** 4,49/lb

**VIANDE À TOURTIÈRE** 1,89/lb

**PIZZA 9"** "Maison" 2,89/ch.

**CRETONS AU VIN** 2,89/lb

600 rue Harvey  
662-6697

230 boul. Dequen  
668-8305

# Le Jardin super frais inc.

Spécial



**POMMES  
CORTLAND**

Produit du Québec  
Atmosphère contrôlée  
Canada n° 1

Sac de  
5 lb

**2 49**  
/ch.

**POIRES BARTLETT**

Produit du Chili  
Gros. 135

**99¢**  
/lb

**KIWIS**

Produit de Californie  
Gros. 46

**3/97¢**

**CHAMPIGNONS BLANCS**

Culture canadienne  
En vrac

**1 99**  
/lb

**ÉCHALOTES**

Produit U.S.A.  
Gros. 48

**3/99¢**

Spécial



**RAISINS  
VERTS**

«Perlette»  
Produit du Chili  
Sans noyau  
Canada n° 1

**1 29**  
/lb

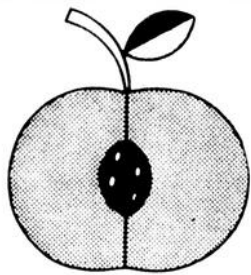

CENTRE ALIMENTAIRE

# CONSOMAT

1080, av. du Pont Sud, Alma - 668-5458

Spécial



**TOMATES  
ROUGES**

Produit de la Floride  
Gros. 6x7  
Canada n° 1

**55¢**  
/lb

Spécial



**CÉLERI**

Produit de la Floride  
Gros. 24  
Canada n° 1

**89¢**  
/ch.

Spécial

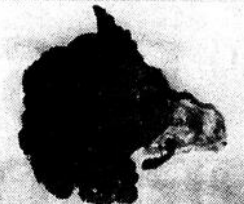

**BROCOLI**

Produit des États-Unis  
Gros. 14  
Canada n° 1

**99¢**  
/ch.

# L'épicerie Consomat inc.



**JUS «C»**

Oranges, Raisins,  
Pommes  
3 cont.  
250 ml

**79¢**

**CAFÉ MOULU**

Hills Bros  
Mouture régulière  
369 gr

**3 29**

**GRAISSE**

«Schneiders»  
Pur lard

**79¢**  
/lb

**CHOCOLAT  
CARAMILK**

Miniature  
En vrac

**3 99**  
/lb

**SACS À DÉCHETS**

«Professionnels»  
Pqt de 10 sacs

**59¢**



**OLIVES  
FARCIES**

Manzanilla  
«Oliver»  
375 ml

**99¢**

Spécial

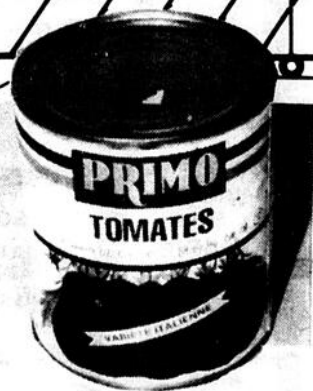

**TOMATES**

«Primo»  
Canada de choix

28 onces  
750 ml

**59¢**

Spécial



**PÂTE DE  
TOMATES**

La VITA

5 1/2 onces

**3/99¢**

Spécial

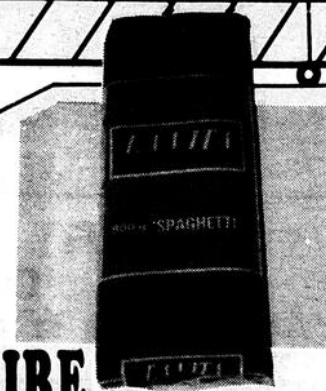

**PÂTE  
ALIMENTAIRE**

La VITA  
900 gr

Spaghetti  
Spaghettini  
Macaroni

**87¢**

Spécial

**SAUMON ROSE**

2 à 4 lb



**1 79**  
/lb

Spécial

**BIFTECK D'ALOYAU**

(T-Bone)  
Boeuf économique  
congelé



**2 29**  
/lb

Spécial

**POINTE CONGELÉ**

Importée  
Demie ou complète



**1 75**  
/lb

*Les Viandes pleine saveur*

**SALAMI**

Pepperoni tranché  
Roch

**1 79**  
/lb

**LARD SALÉ**

Gras

**1 39**  
/lb

**POULET PRESSÉ**

Simili poulet Roch tranché

**1 49**

**SMOKED ROCH**

Pastrami tranché

**3 39**  
/lb

**FILET MIGNON**

COV. 4 à 5 lb

**4 59**  
/lb

**BACON FUMÉ ROCH**

En pièce

**1 89**  
/lb

Spécial

**TRANCHE DE POINTE**

Congelée  
Attendrie (steak)



**2 39**  
/lb

Spécial

**JAMBON CUIT**

Tranché  
Fjord-Roch



**1 99**  
/lb

Spécial

**JAMBON ÉPAULE**

Genre Picnic  
Roch

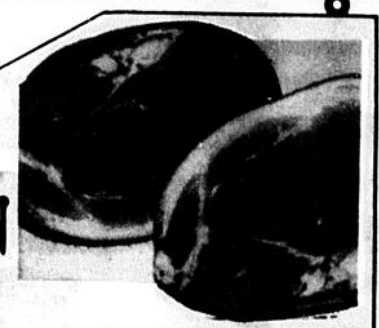

**1 05**  
/lb

CENTRE ALIMENTAIRE **CONSUMAT**

*Les Produits Raymond inc.*

Spécial

**PAIN CAMPAGNARD**

625 gr

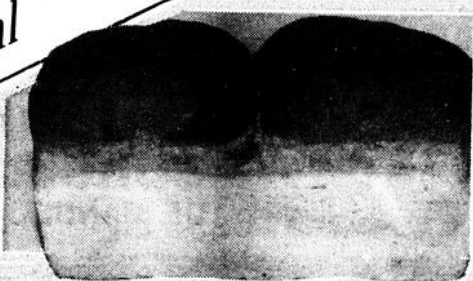

**99¢**

**PÂTÉ AU POULET**

375 gr

**1 99**

**EGG ROLLS**

Pqt de 4

**1 39**

**BROWNIES**

350 gr

**1 99**

**DÉLICE**

à l'orange  
680 gr

**4 99**

Spécial

**JOS LOUIS**

Géant

165 gr



**99¢**

Lancement régional à la BCP

## «Mieux connaître les oiseaux de mangeoire»

ALMA (S.P.)— Si vous croyez être les seuls à nourrir les oiseaux en hiver, détrompez-vous. Ce hobby connaît une popularité grandissante au Québec, ces dernières années. L'engouement est tel, nous dit-on, que dans certaines régions, une rési-

dence sur cinq est pourvue de mangeoires.

Joseph Lévesque et Michelle Prévost ont uni leurs connaissances au talent de Christiane Girard, peintre-animalier de la région, pour nous offrir un livre vulgarisé et abondam-

ment illustré: «Mieux connaître les oiseaux de mangeoire». Le lancement régional de ce livre, édité par Québec-Agenda, et la présentation des illustrations de Christiane Girard se sont déroulés vendredi soir dernier, à la Bibliothèque cen-

trale de prêt à Alma. «Nombre d'oiseaux se chargent d'animer nos forêts enneigées. Mais en cette saison, on ne folâtre point. Plus que jamais, on s'active à trouver la moindre vic-tualle... La difficulté à trouver leur pitance les amène souvent à surmonter leur crainte et à venir s'alimenter à des mangeoires conçues pour eux. A ces présentoirs garnis de leurs aliments favoris, les oiseaux trouvent l'abondance et la sécurité, ce qui nous permet le loisir tout à fait honnête de les observer...» nous disent les auteurs.

Christiane Girard illustre merveilleusement ce livre, de 39 acryliques originales représentant les 39 espèces d'oiseaux traités par les auteurs.

«Mieux connaître les oiseaux de mangeoire», un livre à se procurer absolument, un livre qui vous rapprochera du monde fascinant des oiseaux.



Joseph Lévesque, Christiane Girard et Michelle Prévost.

Jean-Jules Soucy à la salle Tremblé

## O.V.N.I... pour: où vont nos impôts

ALMA (S.P.)— Un bassin de population, une soucoupe volante, un vaisseau spatial, une assiette fiscale, une échelle de valeur mais surtout l'abondance, la fantaisie et l'imagination d'un artiste: Jean-Jules Soucy, originaire de ville de La Baie. O.V.N.I... pour où vont nos impôts, pour objets vraiment non indispensables, voilà ce qui vous attend à la salle Tremblé du cégep d'Alma jusqu'au 6 mars.

Vendredi soir, lors du vernissage, bien du monde était au rendez-vous et ce fut tout un party. Jean-Jules Soucy amuse, suscite la réflexion et dérange à la fois. Artiste sympathique, il parle peu et laisse son oeuvre parler pour lui, tout comme sa sérigraphie éditée par l'Atelier d'Estampe Sagamie.

Agnès Tremblay, directrice de Langage Plus nous racontait que cette installation de Jean-Jules Soucy était arrivée dans un camion de 14 pieds et qu'il avait fallu l'énergie de 10 personnes depuis mardi, pour tout organiser à temps pour le vernissage.

Une exposition exceptionnelle que vous pourrez voir aussi les samedis et dimanches, de 14 heures à 16 heures, entrée par le hall de La Tourelle.



L'artiste Jean-Jules Soucy. (Photo: Jean le Photographe)

VENDREDI à MERCREDI -20 au 25- FEV.

**C I N É M A**  
A Spécial 2\$

DIMANCHE EN MATINÉE ET MERCREDI SOIR

MAINTENANT EN STÉRÉO DOLBY

**14 ANS**  
INDR. A.H.

**STALLONE**  
**COBRA**  
The strong arm of the law.

2e FILM

**MEL GIBSON**  
**TINA TURNER**

**MAD MAX**  
AU DELA DU DOME DU TONNERRE

**CINÉ-CLUB**  
DU JEUDI 19 FÉVRIER

**L'AMOUR SORCIER**  
DE MANUEL DE FALLA

668-5048

Les SAMEDIS-DANSE au HALL JEANNOIS d'Alma

La meilleure façon de se détendre.

L'orchestre vous fera danser toute la soirée.

Laissez-vous emporter au rythme des samedis-danse.

Tous les samedis soirs au Hall Jeannois d'Alma.

RÉCEPTIONS DE TOUS GENRES

2455, boul. St-Jude S., Alma  
668-7597 ou 668-8283

**HALL JEANNOIS**  
RÉSERVEZ MAINTENANT



Tournée dans 4 bibliothèques de la B.C.P.

## «Secret-Aria» de la Rencontre des improvisateurs d'Alma

ALMA (S.P.)— La Bibliothèque centrale de prêt du Saguenay-Lac-Saint-Jean innove et nous offre cette fois-ci une tournée d'humour, orchestrée par la Rencontre des improvisateurs d'Alma. «Secret-Aria», un titre bien spécial pour un spectacle spécial, mené de main de maître par nos amis Jean-Guy Girard, Pierre Noël, Normand Simard et Marlène Simard qui, depuis les débuts de la RIA, ont créé quelque quarante personnages.

La RIA se rendra à l'école Saint-Charles de Saint-Charles-de-Bourget le vendredi 20 février, à 19 h 30, à l'école Garnier de l'Ascension le lendemain à 20 h 30, à la Salle Bellevue de Saint-Henri-de-Taillon, le dimanche 22 février à 14 h, alors qu'en soi-

rée, toujours dimanche, à 20 h, nos humoristes seront présents à la salle communautaire de Saint-Gédéon. D'ailleurs à Saint-Gédéon, tout de suite après «Secret-Aria», il y aura un encan-performance avec une douzaine d'artistes, dont Michel Tanguay, Maurice Rodrigue et Marcel Desbiens.

Il y a longtemps que la Rencontre des improvisateurs d'Alma désiraient rencontrer le public des environs d'Alma. Cette association avec la B.C.P. lui en procure l'occasion. Quant au spectacle en lui-même, la RIA nous réserve bien des surprises. «Il serait trop long de vous décrire le contenu de notre spectacle. De plus, il nous faut le garder secret et c'est pour nous... tout un ARIA!» Et c'est signé l'IMPRESS-ARIA.

## Le Prisme culturel présente trois ballets

SAINT-BRUNO (S.P.)— Le Prisme culturel nous présentera trois ballets les 13 et 14 mars à l'auditorium d'Alma, ainsi que le 21 mars à la salle François-Brassard de Jonquière. Ces trois ballets sont «Les saisons», «Zodiac» et «Le petit prince».

La semaine dernière, le Prisme culturel a procédé au lancement officiel de ce spectacle qui prendra forme à l'occasion de son quinzième anniversaire d'existence. Les chorégraphes sont signés France Proulx, le concepteur des décors est René Côté, celui de l'éclairage, Émile Tremblay, et la conceptrice des costumes, Denise Otis.

Trois distributions de jeunes danseurs et dan-



Le petit prince et ses deux étoiles...

seuses, des heures et des heures de travail en équipe, des répétitions intensives guidées par

l'amour de la danse, pour en arriver à présenter un spectacle dont le public se souviendra.

## Au Ciné-club du ROCCA «L'amour sorcier»

ALMA (S.P.)— À l'affiche du Ciné-club du ROCCA, jeudi à 20 h 30, au Cinéma Alma, «L'amour sorcier» du réalisateur Carlos Saura. L'intrigue du film est, pour ses lignes essentielles, celle du ballet que Manuel de Falla composa. «L'amour sorcier» présente un mélange de novations et de répétitions. Il se distingue de «Noces de sang» et «Carmen». Les acteurs principaux de ce film de Carlos Saura sont Antonio Gades, Christina Hoyos et Laura Del Sol.

## Comment faire un bon vin chez soi?

ALMA (S.P.)— Les fermenteurs du Vieux vignoble accueilleront l'auteur du livre intitulé «Comment faire un bon vin chez soi», M. Jean-François Simard, les 20, 21 et 22 février. Il procédera d'ailleurs au lancement régional de son livre. La population est invitée à venir rencontrer M. Simard, vendredi, à compter de 10 h 30, à la Librairie Gagneau de Place du Royaume. Le dimanche 22 février à 10 heures, il donnera une conférence au Manoir du gourmet à Alma.

### LA LUMIÈRE

Les rayons du soleil et la lumière rendent le papier cassant par suite de l'accélération d'une réaction chimique. Une forte lumière peut aussi faire pâlir les encres et les couleurs. Un faible éclairage réduira au minimum les dommages dus à la lumière.



Encadrements Sagamie enr. 668-0249

215, Lafontaine, Naudville (coin Saint-Bernard)

## Le sang est fait



Soyez donneur de sang CROIX-ROUGE

## CONCOURS D'AMATEURS TOUS LES SAMEDIS SOIRS 21 HEURES



Germain Doucet Saint-Bruno



M. Lorenzo Bouchard accordéoniste en spectacle le 21 février '87 à l'occasion du Carnaval du Ski-Ranch

Orchestre «YMAG» fait les frais de la musique, pour votre plaisir!

TOURNOI DE BILLARD le dimanche 22 février (5 \$)

Les inscriptions pour le classement du concours d'amateurs se termineront le 1<sup>er</sup> mars 1987 INSCRIVEZ-VOUS DÈS MAINTENANT!

OUVERT 7 JOURS/SEMAINE

## SKI-RANCH DE ST-GEDEON

391, rang des Îles

345-2793

BIENVENUE AUX MOTONEIGISTES

## VOS YEUX...

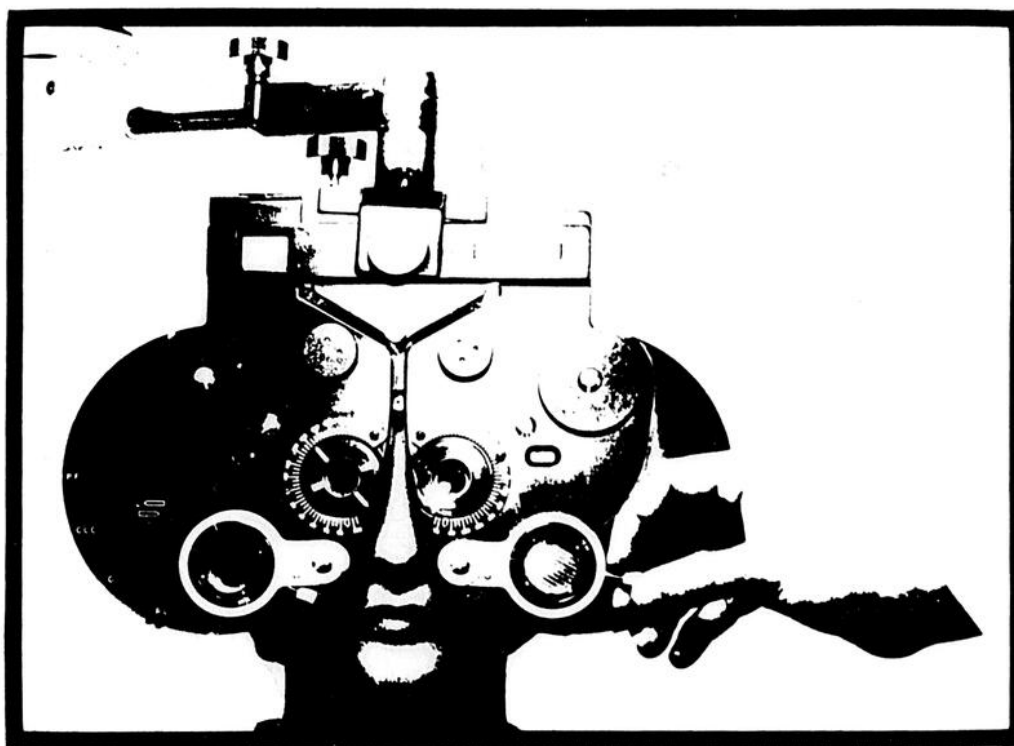

*Ça nous regarde!*

Les optométristes, professionnels de la santé de vos yeux et de votre vision, sont les spécialistes de première ligne pour les soins de vos yeux. Leur formation universitaire de quatre ans vous garantit l'accès à des services diagnostiques et thérapeutiques complets.

ANDRÉ DESCHÈNES

Docteur en optométrie  
Plaza d'Alma  
500, Sacré-Coeur O.

662-7171  
662-2306

Alma

MARCELLE HARVEY

Docteur en optométrie  
Galeries Lac-St Jean  
1055, du Pont sud

668-6119

Alma

MICHAUD MUNGER SIMARD & ASS.

Jules Simard  
Michèle Laroche  
Lucie Laroche  
Docteurs en optométrie

668-3354

Plaza III  
Alma

L'Association des Optométristes du Saguenay - Lac-St-Jean

À La Tourelle le 25 février

# Sonia, ou la vie accidentée

ALMA (S.P.)— Le mercredi 25 février à 19 heures, à La Tourelle du cégep d'Alma, un film touchant: Sonia, ou la vie accidentée. Un film dont il est souvent question depuis que Paule Baillargeon en a terminé la réalisation. Le thème central du film: la maladie d'Alzheimer.

Sonia, c'est le drame d'une femme de 60 ans, peintre et professeure d'art, comblée et

heureuse... jusqu'au jour où ses pertes de mémoire commencent à la troubler et à inquiéter son entourage, particulièrement sa fille Roxanne (interprétée par Paule Baillargeon).

«Ce que j'ai voulu surtout montrer à la suite de nombreuses recherches sur le sujet, c'est la relation entre une malade et sa fille, le déchirement de cette dernière et ses tentatives pour

rester présente à la conscience de sa mère», raconte Paule Baillargeon.

Sonia, un film de courage, certes, «sur la difficulté pour un être humain d'admettre que son cerveau s'en va...».

La merveilleuse comédienne Kim Yaroshevskaya interprète le rôle de Sonia. On retrouve aussi dans la distribution Paule Baillargeon, Lothaire Bluteau, Paul Buissonneau, Michael Ruder, Raymond Cloutier et

Marc Messier.

Cette présentation de Sonia résulte de la collaboration entre CFGT, le Journal «Le Lac-St-Jean», les Services aux étudiants du cégep d'Alma et l'Office national du film du Canada.



Une scène touchante de Sonia...

## Lancement d'un concours de conception d'affiche

CHICOUTIMI— Dans le cadre de la Quinzaine culturelle régionale qui aura lieu du 27 juin au 11 juillet à Chicoutimi, la SIDAC centre-ville de Chicoutimi lance un concours d'affiche. Les critères de conception sont les suivants: format maximal de 17" x 24", quatre couleurs incluant le fond, thème et inscription: L'art prend racine. Quinzaine culturelle régionale, du 27 juin au 11 juillet au centre-ville de Chicoutimi, présenté par la SIDAC centre-ville.

Le concours prendra fin le 14 mars. Une bourse de 300 \$ sera décernée au gagnant ou à la gagnante. Pour le dépôt de la maquette ou pour toute information, il s'agit d'écrire à: Concours Quinzaine culturelle, SIDAC centre-ville de Chicoutimi, C.P. 745, 403 Racine Est, 2e étage, Chicoutimi. G7H 5E1, 549-8495.

Ce soir à La Tourelle

## Et le jeu continue... la guerre conventionnelle

ALMA (S.P.)— À 19 heures 30, ce soir à La Tourelle du cégep d'Alma, l'Office national du film présente: Et le jeu continue... la guerre conventionnelle. Cette projection sera suivie d'un débat animé par Nathalie Riel de CJPM-TV. Les participants seront Denis Trottier, conseiller municipal de Dolbeau et militant pacifiste et le lieutenant-colonel Claude Naud, officier d'administration à la base militaire de Bagotville.

Et le jeu continue... la guerre conventionnelle, nous transporte là où

éclatera probablement la Troisième Guerre mondiale: à la frontière des deux Allemagnes, le seul endroit dans le monde où l'Est et l'Ouest se font face militairement. Il s'agit du 5e film de la série La Guerre, réalisée par Gwynne Dyer, journaliste spécialisé en affaires internationales et historien militaire. Le débat portera sur les questions soulevées par le film. Chose certaine, voilà un débat qui promet! Cette présentation est une collaboration du Groupe-ment action paix et de l'Office national du film du Canada.

Au Sous-Rire

## Du jazz... et un safari sonore...

ALMA (S.P.)— Au plus froid de l'hiver, le Sous-Rire nous réchauffe avec cette fois-ci un air de jazz au piano et avec rien de moins qu'un safari sonore sur la piste des rythmes africains. Jeudi, à 22 heures 30, Robin Gagné pianiste de jazz, nous propose une heure trente de musique agréable. Vendredi, à 17 heures, si vous vous sentez l'âme «Bougalou» ou peut-être le «cœur zébré», le Sous-Rire vous attend...

NOUVEAU

COUPON RABAIS

VALEUR DE

\$ 100

- PÂTISSERIE
- METS MAISON
- BUFFET
- CHAUD ET FROID
- MENU DU JOUR

À L'ACHAT DE 5 \$ ET PLUS DE PÂTISSERIE ET METS MAISON

dépanneur proprio

Tout simplement pratique!

Les Galeries **croix** inc. 1345, du Pont S. Alma 662-3662

## UN BON DÉJEÛNER...

AU RESTAURANT **Marchand**

DE ST-BRUNO

RIEN DE TEL POUR COMMENCER UNE JOURNÉE QU'UN BON DÉJEÛNER

DÉJEÛNER DE 7H00 A 11H30



BAR

sous-rire

PRÉSENTE:

JEUDI

JEUDI SCOTH et JAZZ à 22 h 30 pianiste invité: ROBIN GAGNÉ

VENDREDI

5K7 AFRICAIN à 17 h 00

SAMEDI-DIMANCHE

TOURNOI DE BILLARD de 13 h 00 à 22 h 00 • inscription jusqu'à vendredi minuit • coût: 5\$ équipe

565, RUE SACRÉ-COEUR, ALMA — 668-5316

SALLE 1

DU 20 AU 26 FÉVRIER

SALLE 2

Un succès foudroyant à travers le Québec

## LES FOUS DE BASSAN

Un film de Yves Simoneau

14 ANS



Justine Héroux présente LES FOUS DE BASSAN d'après le roman d'Anne Hébert avec Steve Banner • Charlotte Valandré • Laure Marsac • Bernard-Pierre Donnadieu • Lothaire Bluteau • Marie Tilo • Jean-Louis Millette • Angèle Coulu • Paul Hébert

VEN.-SAM.-DIM. 19 h et 21 h LUNDI À JEUDI 20 h DIMANCHE ET MARDI: Spécial à 2 h

cinéma du complexe JACQUES GAGNON 668-0141 ALMA

INCROYABLE

"...Excitant...terrifiant...l'écran explose! Incroyable."

DOLBY STEREO

G



2<sup>e</sup> semaine

VERSION FRANÇAISE

TOM CRUISE • KELLY MCGILLIS

TOP GUN

PLUS!

Le Flic de BEVERLY HILLS

LE FLIC DE BEVERLY HILLS:

Vendredi à jeudi: 19 h 30  
Dimanche et mardi: 13 h 30 et 19 h 30  
TOP GUN:  
Vendredi à jeudi: 21 h 30  
Dimanche et mardi: 15 h 30 et 21 h 30

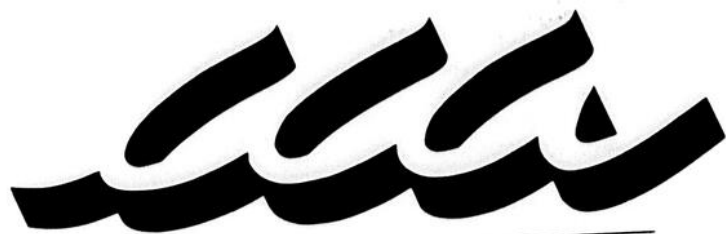

**CHAMBRE DE COMMERCE D'ALMA**

DU 18 AU 24 FÉVRIER 1987

---

## **CAMPAGNE DE RECRUTEMENT 1987**

---

- Ouverture officielle le 18 février 1987 à 12h00 lors d'un dîner d'affaires au Motel Universel du Complexe Jacques-Gagnon
- Clôture le 24 février, par un 5 à 7 qui se tiendra au Motel des Cascades d'Alma

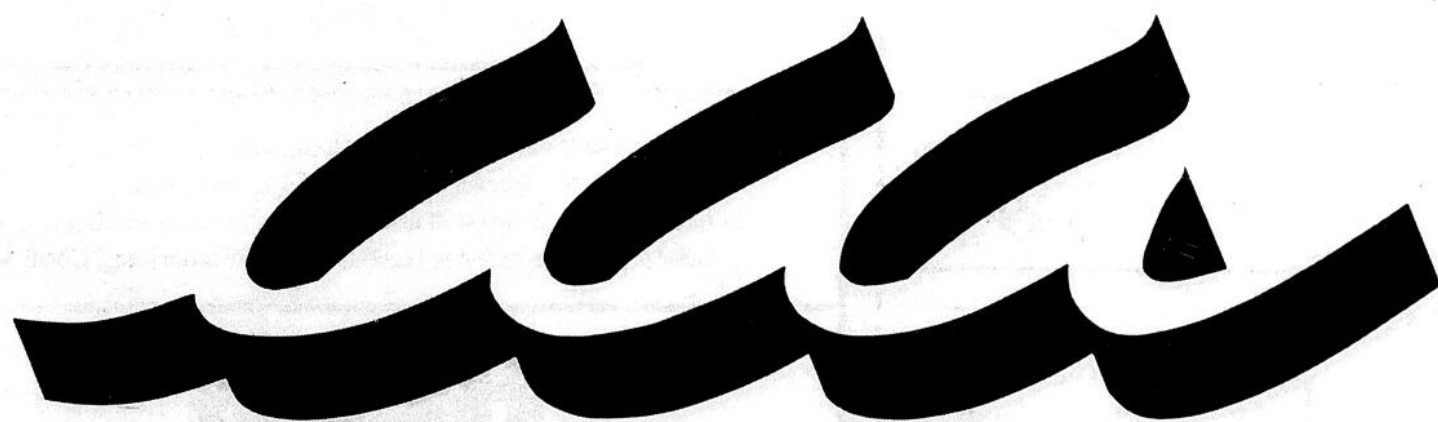

**CHAMBRE DE COMMERCE D'ALMA**

*Des gens d'affaires dynamiques*

Il faut donner aux femmes une place équitable dans le monde scientifique. Tel est le vœu exprimé par le Conseil de la science et de la technologie du Québec dans un avis remis au ministre de l'Enseignement supérieur et de la Science, M. Claude Ryan. Et pour que ce souhait se concrétise, le Conseil y va d'une vingtaine de recommandations touchant divers secteurs d'activités.

### Où sont les ingénieures ?

Dans cet avis, le Conseil estime qu'il est « urgent et capital de promouvoir une participation plus grande et équitable des femmes dans le domaine de la science et de la technologie ». Car même si les femmes ont comblé certains retards, il y a encore beaucoup de rattrapage à faire.

Le Conseil souligne dans son étude que les femmes sont de plus en plus nombreuses sur les campus universitaires. Mais la proportion de femmes qui poursuivent des études de 2e et 3e cycles (maîtrise et doctorat) est beaucoup plus faible. Tout comme la présence des femmes en sciences physiques et en génie: « les disparités les plus profondes entre femmes et hommes se manifestent en sciences physiques (10,8% des diplômés étaient des femmes en

1983) et dans la plupart des spécialisations en génie (8% en 1983). »

### Sciences médicales: oui, mais...

Sur le marché du travail, les femmes sont très nombreuses dans le secteur paramédical, où elles forment 89% du personnel. Mais si on enlève les infirmières et les techniciennes de la santé, les femmes ne représentent plus que 18,2% des gens travaillant en science et en technologie. De plus, les femmes œuvrant dans les domaines autres que les soins infirmiers et thérapeutiques occupent souvent des emplois à temps partiel, avec des salaires inférieurs à ceux des hommes, et dans des secteurs peu recherchés et peu syndicalisés.

### Améliorer le système d'éducation...

C'est ce constat qui a amené le Conseil de la science et de la technologie à formuler des recommandations pour améliorer le sort des femmes dans le domaine scientifique. Des recommandations visant autant la formation scolaire que le monde du travail.

Dans le domaine de l'enseignement, le Conseil recommande d'augmenter l'accessibilité des programmes de façon à permettre aux élèves de corriger des choix prématurés. De plus, le contenu des

cours et les pratiques pédagogiques devraient refléter et valoriser l'expérience des filles et être dépourvus de sexisme. Sans oublier des mesures pour encourager les femmes à poursuivre des études supérieures de 2e et 3e cycles.

### ...et le monde du travail

Sur le plan de l'organisation du travail, le Conseil souhaite la mise en place de mesures incitatives et de mécanismes antidiscriminatoires pour faciliter l'accès des femmes à des emplois scientifiques et techniques. Les auteurs de l'avis recommandent aussi l'application de programmes obligatoires d'accès à l'égalité en science et en technologie. De plus, ceux-ci devraient être généralisés à l'ensemble des secteurs public, parapublic, de l'enseignement ainsi qu'aux en-

treprises ayant des contrats d'importance avec le gouvernement.

Par ailleurs, le Conseil recommande d'aug-

menter et de généraliser les mesures dont le but est d'alléger les contraintes des responsabilités familiales (congés

parentaux, garderies, etc.). Sans oublier de faire des études afin d'améliorer les instruments de collecte d'in-

formations statistiques sur la situation des femmes, afin d'évaluer périodiquement la situation.

## Aux quatre caisses populaires d'Alma HORAIRE SPÉCIAL POUR VOTRE ADHÉSION AU REER

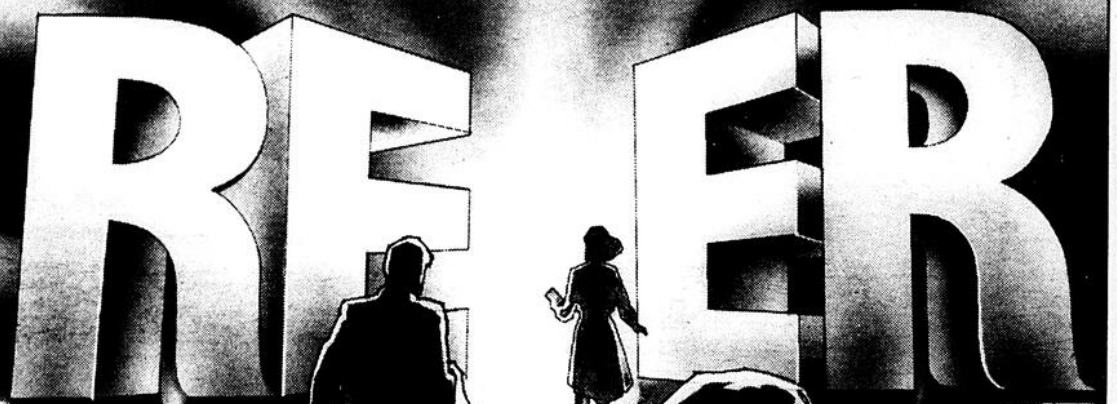

Prenez note que les services conseils des 4 caisses populaires du secteur Alma demeureront disponibles aux heures et aux endroits suivants:

- Alma
- St-Luc
- Enseignants Lac-St-Jean
- St-Sacrement de Naudville

MERCREDI 18 FÉVRIER:	10 h 00 à 17 h 30
JEUDI 19 FÉVRIER:	10 h 00 à 20 h 00
VENDREDI 20 FÉVRIER:	10 h 00 à 17 h 30
SAMEDI 21 FÉVRIER:	9 h 00 à 12 h 00
MERCREDI 25 FÉVRIER:	10 h 00 à 17 h 30
JEUDI 26 FÉVRIER:	10 h 00 à 20 h 00
VENDREDI 27 FÉVRIER:	10 h 00 à 17 h 30
SAMEDI 28 FÉVRIER:	9 h 00 à 12 h 00

La Caisse populaire d'Alma, 600 Collard Ouest, Alma 668-3343  
 La Caisse populaire St-Luc d'Alma, 75, boul. St-Luc Ouest, Alma 668-3396  
 La Caisse populaire St-Sacrement de Naudville, 690, St-Sacrement Ouest, Alma 662-3463  
 La Caisse populaire du Secteur de l'éducation du comté Lac-St-Jean, 75, boul. St-Luc O., Alma 662-6571

## REER DESJARDINS

tellement populaire au Québec



La caisse populaire Desjardins

## Voyages

TOUS LES DÉPARTS SONT D'ALMA

14 MARS AU 28 MARS **939\$**/pers.

CUBA  
HOTEL CUATRO PALMAS INCLUANT PETIT DÉJEUNER

22 MARS AU 4 AVRIL **1459\$**/pers.

MAROC  
CIRCUIT VILLES IMPÉRIALES ET -AGADIR-

22 MARS **1254\$**/pers.

VÉNEZUELA  
HOTEL CUMANA-GOTO COMPREND TOUS LES PETITS DÉJEUNERS - 1 SOUPER PAR SEMAINE

FIN MARS **1519\$**/pers.

SALON DE L'HABITATION  
2 AU 17 AVRIL  
ESPAGNE  
CIRCUIT -ANDALOUSIE- et COSTA DELSOL

16 AVRIL - PÂQUES **299\$**/pers.

NEW YORK  
4 Nuits, HOWARD JOHNSON, OCCUPATION QUAD.

24 AVRIL AU 1<sup>er</sup> MAI **398 \$**

SALON DE LA FEMME  
2 MAI  
GRÈCE  
3 SEMAINES

PARIS  
SUR GROS PORTEUR - À PARTIR DE **358 \$**  
SUR DC-8 - À PARTIR DE

21 MAI  
FESTIVAL DES TULIPES À OTTAWA

**Voyages**  
**SAGUENAY**

Pour informations et réservations  
COMPLEXE JACQUES-GAGNON  
100, rue St-Joseph, Alma  
**668-3078**  
Détenant d'un permis provincial  
I.A.T.A. A.T.A.C. A.T.C.

# La Table provinciale de la famille fait connaître sa réaction face au rapport

Par Suzanne PELLETIER

ALMA— Les responsables de l'Office de pastorale familiale du diocèse de Chicoutimi, membres de la Table provinciale de la famille, viennent de réagir à la deuxième partie du rapport du Comité de la consultation sur la politique familiale.

Dans son ensemble, le rapport du Comité de la consultation sur la politique familiale rejoint plusieurs préoccupations énoncées par la Table provinciale, dans son mémoire publié en mai 1985. Parmi ces préoccupations, notons celles ayant trait au monde du travail, aux responsabilités parentales, aux logements familiaux et aux services de garde.

Quant au soutien économique aux familles, la Table provinciale en avait souligné l'urgence, au moment de sa première réaction sur le rapport final du Comité de la consultation. Au chapitre du travail, la Table réclame que l'accès des femmes à l'égalité d'emploi soit jumelé à une aide aux parents désirant demeurer au foyer. À celui des loisirs, la Table est favorable à ce que les familles à revenus modestes jouissent de formules de vacances à prix réduits. Il en est ainsi de l'attention qui doit être portée à la situation sociale et économique de beaucoup de familles monoparentales. Par ailleurs, on est d'accord avec les membres du Comité de consultation pour considérer «la politique familiale comme une politique de croissance sociale indissociable des politiques de croissance économique».

La Table de la famille partage aussi l'interrogation suivante: «À quoi cela nous servirait-il d'améliorer notre croissance économique, si nos problèmes sociaux de croissance humaine sont tels que les hommes, les

femmes, les adultes, les jeunes et les personnes âgées en arrivent à ne plus pouvoir vivre ensemble?»

La Table provinciale réclame donc que le gouvernement du Québec passe aux actes et à l'élaboration d'une politique familiale qui assure aux familles du Québec une croissance et un mieux-être qui aura des répercussions sur la société québécoise toute entière.

Elle insiste auprès du gouvernement pour que la loi sur l'administration de la politique familiale faisant l'objet de la recommandation 134 du Comité de la consultation sur la politique familiale, prenne corps dans les meilleurs délais possibles. «Pour mettre en oeuvre la politique familiale, il importe qu'elle relève du plus haut palier de la structure gouvernementale et que des mécanismes familiaux soient prévus», de dire les représentants de la Table.

Par ailleurs, cette instance appuie la recommandation 102 du rapport, pour que «soient intensifiées les mesures susceptibles d'améliorer l'accueil à la vie». Cependant, elle se dissocie d'une partie de la recommandation 101, qui «d'une part identifie l'avortement à un moyen de planification des naissances et qui d'autre part, pousse le non-sens à parler d'avortement dans un chapitre relié à l'accueil à la vie».

## IMPLICATION DES MUNICIPALITÉS

Autre élément d'importance, la Table appuie fortement l'orientation des recommandations du rapport du comité, favorisant l'implication des municipalités dans la mise en oeuvre de mesures favorables aux familles.

# INSCRIPTIONS À LA MATERNELLE

## COMMISSIONS SCOLAIRES

- ALMA
- BELLE-RIVIÈRE
- DELISLE

**DATES:** Mardi 17 février 1987  
Mercredi 18 février 1987  
Jeudi 19 février 1987

**HEURES:** 09 h 00 à 11 h 15  
13 h 30 à 15 h 30

**ENDROIT:** À l'école de votre village ou de votre quartier.

## CONDITIONS D'ADMISSION:

- Avoir cinq (5) ans avant le 1<sup>er</sup> octobre 1987.
- Présenter le certificat de naissance (copie originale) au moment de l'inscription.
- UNE PHOTOCOPIE NE PEUT ÊTRE ACCEPTÉE.**

Il est fortement recommandé d'être accompagné de l'enfant au moment de l'inscription.

**LES DIRECTEURS GÉNÉRAUX  
PAR: LAURENT THERRIEN, dir. général**

**MENUISERIE «M.D.S.»**  
vous offre une  
**QUALITÉ DE MEUBLES SUPÉRIEURE  
À PRIX BIEN INFÉRIEURS**

**Nous fabriquons des  
MEUBLES SUR MESURE  
pour vos pièces**

• Bibliothèque • Mobilier de chambre (adultes et enfants) • Vanités • Table de salon • Meubles pour ordinateurs • Meubles décoratifs • Etc.

**CHOIX DE BOIS - MÉLAMINE (couleurs assorties)**

**ESTIMATION GRATUITE SUR PLACE**

**MENUISERIE «M.D.S.» ENR.**

345, avenue Marcel, Alma - 662-6217  
(Située à l'arrière de Service de pneus Jeannois)



**LIONEL BONNAIRE**

*«Vos cheveux  
c'est mon AFFAIRE»*

18 ans d'expérience  
en coiffure

- **CHUTE DES cheveux?**
- **La solution «HAIRKO»**
- **Produits naturels avec PLANTES**

*Lionel Bonnaire*  
**COIFFURES**

6 6 8 0 3 8 1  
L'ESTHÉTICIEN BRONZAGE

10 séances pour **25\$**  
22 séances pour **50\$**  
50 séances pour **100\$**

## BRONZAGE

- PRODUITS «ESTHEDERM»
- FACIAL

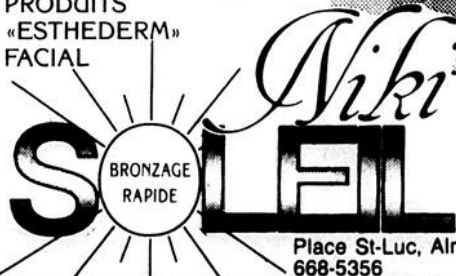

Place St-Luc, Alma  
668-5356

BRONZÉ  
VITE ET MIEUX  
GRÂCE À  
NOS NOMBREUX  
LITS SOLAIRES U.V.A.  
MAX.  
**15 MINUTES**



**GROS POULET**  
FRAIS, CATEGORIE "A"  
PLUS DE 2 kg  
(4 lb)

3.04 kg  
**1.38**  
b

**PAPIERS MOUCHOIRS**  
BEIGES, BLANCS,  
JAUNES  
WHITE SWAN  
BOITE DE 200

**.87**

**CUISSE DE PORC**  
FRAICHE, PORTION  
DE LA CROUPE

2.60 kg  
**1.18**  
b

**FROMAGE P'TIT QUEBEC**  
BLANC ou COLORE  
KRAFT  
EMB.  
454 g

**3.69**

**QUART DE JAMBONNEAU**  
DE PORC, FRAIS  
PORTION DU JARRET

2.82 kg  
**1.28**  
b

**ESCALOPE DE PORC, FRAIS**  
PORTION DE LA CUISSE

8.77 kg  
**3.98**  
b

**BIFTECK**  
ATTENDRI, PORTION  
DE LA CUISSE

8.77 kg  
**3.98**  
b

**RAGOUT BOUL. ou BOUL.**  
PATATES RONDES  
CORDON BLEU  
567 g

**2.39**

**MELANGE A SAUCE, CHOIX**  
DE SAVEURS,  
FRENCH'S,  
ENV. 43 g ou 57 g

**.59**

**MOUTARDE**  
FRENCH'S ou CONDOR  
BOCAL DE 500 ml

**1.09**

**ROTI ou ROI INTERIEUR**  
DE RONDE

10.98 kg  
**4.98**  
b

**SOC DE PORC**  
ROULE, FUME ROYAL

6.13 kg  
**2.78**  
lb

**SAUCISSES**  
PORC et BOEUF  
PRODUIT DECONGELÉ  
ROYAL

3.26 kg  
**1.48**  
b

**CAFE INSTANTANE**  
AVEC CHICOREE  
ENCORE  
BOCAL  
198 g

**4.89**

**PAPIER HYGIENIQUE, BLANC,**  
BEIGE, PECHÉ  
WHITE SWAN  
EMB. 4 roul.

**1.49**

**EAU DE JAVEL**  
AXEP, CONT.  
3,6 litres

**.99**

**DES VIANDES DE PREMIERE QUALITE**

**NOS PRIX SONT DES PLUS COMPETITIFS**

**PATES IMPERIAUX ROYAL**  
EMB. de 8  
567 g

**2.18**

**SIMILI POULET**  
TRANCHE  
HYGRADE

4.14 kg  
**1.88**  
b

**ROTI DE BOEUF CUIT**  
MAPLE LEAF

11.86 kg  
**5.38**  
b

**COUCHES**  
LUVS, BOITE 66, 48, 32, 36  
PAMPERS, BOITE  
66, 48, 40, 36 ou 32  
VOIR COUPON EN  
BAS DE PAGE

**10.79**

**MAIS CREME,**  
POIS VERTS 1 et 2 ou  
ASSORTIS, AYLNER  
BOITE DE  
540 ml

**.79**

**RAVIOLI**  
AU BOEUF, MINI-RAVIOLI  
BOEUF, MINI BOUCHEES  
BOY-AR-DEE, BOITE  
425 g

**1.19**

**JAMBON DE CAMPAGNE**  
TOUR EIFFEL

9.66 kg  
**4.38**  
b

**TOURTIERE**  
SURGELE  
HYGRADE  
CONT.  
450 g

**2.48**

**FEVES AU LARD**  
DAGOBERT  
CONTENANT  
375 ml

**1.38**

**ANTISUDORIFIQUE**  
DESODORISANT, AU  
CHOIX, SECRET  
BATON 60 g, BILLE  
60 ml ou  
AEROSOL 200 ml

**3.19**

**PAIN DE VIANDE, KLIK**  
ou KAM  
BOITE DE  
340 g

**1.79**

**SAUCE POUR SPAGHETTI**  
EPAISSE et RICHE  
HUNT'S  
BOITE  
796 ml

**1.79**

**PATE DE FOIE, ORD.**  
ou A L'AIL  
TOUR EIFFEL

4.59 kg  
**2.08**  
b

**SAUCISSES FUMES ORD.**  
ou TOUT BOEUF  
MAPLE LEAF  
EMB. 450 g

**1.88**

**FROMAGE EN GRAINS**

7.89 kg  
**3.58**  
b

**DENTIFRICE**  
GELE, MFP, MENTHE  
ANTI-TARTRE  
COLGATE  
100 ml

**1.89**

**PATE DE FOIE ou VEAU-PORC-**  
POULET  
CORDON BLEU  
BOITE 198 g

**1.59**

**SAUCE A SALADE, MIRACLE WHIP**  
KRAFT  
BOCAL DE  
1 litre

**2.59**

**BACON**  
TRANCHE  
HYGRADE  
EMB.  
500 g

**2.58**

**BOLOGNE**  
BLANC ou FUME  
TRANCHE ou  
MORCEAU  
MAPLE LEAF

3.04 kg  
**1.38**  
b

**FONDUE**  
AUX FRUITS  
DE MER  
225 g

**2.68**

**FROMAGE**  
MINI BABYBEL  
GOUDA, REG.  
110 g

**1.79**

**SARDINES**  
BRUNSWICK  
AU CHOIX  
BOITE DE  
100 g

**.59**

**CREME**  
DE CREVETTE, HOMARD,  
PETONCLES  
HIGH LINER  
BOITE 284 ml

**1.29**

# des gens recevants!

LES PRIX SONT EN VIGUEUR JUSQU'À SAMEDI 17H00 LE 21 FEV. 1987. NOUS NOUS RESERVONS LE DROIT DE LIMITER LES QUANTITES TANT QU'IL Y EN AURA PAS DE VENTE AUX MARCHANDS. LES PHOTOS DE CES PAGES NE SERVENT QU'À IDENTIFIER LA MARQUE DES PRODUITS ANNONCÉS. LE TEXTE PRÉVAUT EN TOUTES OCCASIONS. LES PRIX DES DENRÉES FRAÎCHES SONT SUJETS AUX FLUCTUATIONS DU MARCHÉ.



**MARGARINE MOLLE MONARCH**  
CONTENANT DE 907 g

**1.59**

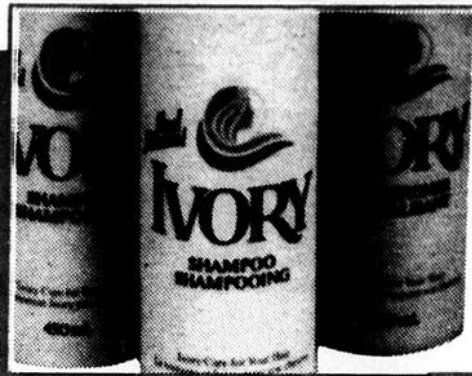

**SHAMPOOING ou REVITALISANT**  
POUR CHEVEUX GRAS, NORMAUX, SECS  
IVORY, CONT. 450 ml

**3.89**



**BOISSON ou JUS FBI**  
CHOIX DE SAVEURS  
BOUT. 250 ml

2 pour **.99**

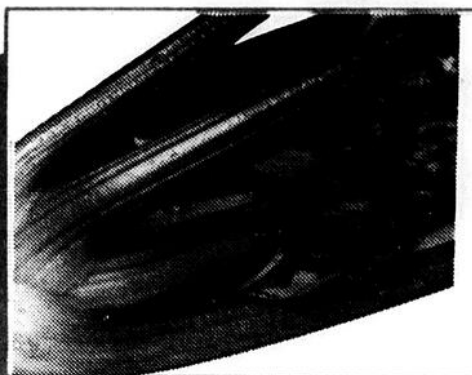

**CELERI CANADA No 1**  
PRODUIT DE CALIFORNIE  
LE PIED

**.79**



**PÂTE ALIMENTAIRE AU CHOIX, CATELLI**  
BOITE DE 500 g

**.75**



**RIZ MINUTE RICE**  
RÉGULIER  
BOITE 700 g

**2.49**



**MÉLANGE À GÂTEAU AU CHOIX DUNCAN HINES**  
BOITE 520 g

**1.39**

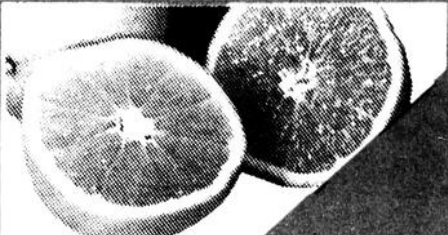

**ORANGES SUNKIST (NAVEL)**  
PRODUIT DES E.-U.  
GROS. 113 LA DOUZ.

**1.69**

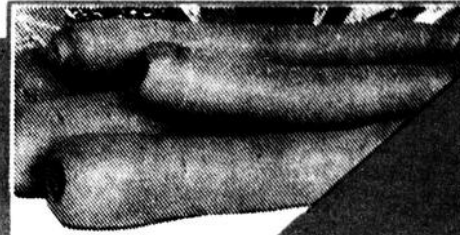

**CAROTTES**  
PRODUIT DES E.-U.  
CANADA No 1  
CELLO 907 g (2 lb)

**.69**



**DETERGENT EN POUDDRE AXEP, SAC POLY,**  
6 litres

**2.79**



**PATATES FRITES, AU CHOIX CAVENDISH**  
EMBALLAGE 1 kg

**1.19**



**BISCUITS DARE, AU CHOIX**  
EMB. 400 g

**2.29**

**KIWI**  
PRODUIT DE CALIFORNIE  
GR. 49

3 pour **.99**

**BROCOLI**  
PRODUIT DES ETATS-UNIS  
GR. 14 CHACUN

**1.39**

**RAISINS VERTS (SANS PEPIN),** PRODUIT DU CHILI  
CANADA No 1

3.72 kg **1.69**

**POIRES BARTLETT,** PRODUIT DU CHILI,  
CANADA No 1 DE FANT., GR. 135

1.96 kg **.89**

**POMMES CORTLAND,** PRODUIT DU QUEBEC,  
CELLO 1,81 kg (4 lb)

**2.59**

**ECHALOTES**  
PRODUIT DES ETATS-UNIS  
LE PAQUET

3 pour **.89**

## COMPAREZ ET JUGEZ VOUS-MEMES

## FRUITS ET LEGUMES FRAIS ET SAVOUREUX

**CUP-A-SOUP LIPTON, REG. FESTIN SPECIAL**  
BOITE DE 2, 3, 4 env.

**1.15**

**FARINE SARRASIN, PAYS EN HAUT**  
EMB. 750 g

**1.15**

**CEREALES ALL BRAN KELLOGG'S**  
BOITE 575 g

**1.79**

**NETTOYEUR LIQUIDE, PIN**  
LESTOIL BOUTEILLE 425 ml

**1.59**

**BATONNETS DE POISSON SEAFRESH**  
EMBALLAGE 350 g

**1.69**

**LAIT AU CHOCOLAT LAMONTAGNE** ou LAYAL  
CONTENANT 1 litre

**.89**

**PRUNEAUX DENOYAUTES DEL MONTE**  
EMB. 375 g

**1.89**

**MIEL LIQUIDE, DOYON BOCAL**  
DE 500 g

**2.29**

**NOURRITURE POUR CHATS, FRUITS DE MER, GASTRONOMIQUE**  
CATCHOW, PURINA 1 kg

**2.29**

**DESODORISANT SOLIDE, AU CHOIX AIR CARE**  
FORMAT 200 g

**.99**

**GAUFRES EGO, AU CHOIX KELLOGG'S**  
BOITE DE 312 g

**1.49**

**JUS D'ORANGE SURGELE McCAIN**  
BOITE 355 ml

**1.29**

**GLACAGE VELOUTE, AU CHOIX DUNCAN HINES**  
BOITE 450 g

**2.09**

**CAFE MELITTA, PREMIUM MOUT. FINE, EXTRA FINE, EMB.**  
369 g

**4.99**

**NOURRITURE POUR CHIENS, DOG CHOW**  
PURINA EMBALLAGE 8 kg

**9.74**

**ASSOUPLISSEUR DE TISSUS, ZEL**  
CONTENANT 3,6 litres

**1.79**

**SODA A PÂTE COW BRAND**  
BOITE DE 1 kg

**1.29**

**COLORANT A CAFE, COFFEE MATE, BOCAL**  
500 g

**2.89**

**SAC A SANDWICHS, BAGGIES**  
100 ou GARDE MANGER BOITE DE 50

**1.49**

**DETERGENT LIQUIDE, AXEP**  
CONTENANT 1 litre

**1.19**

**Pampers & Luvs COUCHES JETABLES**

Avec ce bon vous payez seulement **\$9.79**

à l'achat de n'importe quel format de couches jetables de Pampers, Ultra Pampers ou Luvs. Prix spécial sans ce bon **10.79**

Bon échangeable uniquement chez **3-EP**

21 FEV. 87

# D'UN MARDI A L'AUTRE

PAR SUZANNE  
PELLETIER



## UN VOYAGE AU SOLEIL

ALMA— Le 6 février dernier, la Corporation L'Enfanthèque, en collaboration avec Voyage Saguenay, procédait au tirage d'un voyage pour deux personnes, d'une durée de deux semaines vers une destination soleil avec 500 \$ d'argent de poche, le tout d'une valeur de 2 600 \$. L'heureuse gagnante est madame Danielle Laplante. Étant absente au moment de l'attribution, sa soeur Chantale a reçu avec joie, ce prix en son nom. Rappelons que la Corporation L'Enfanthèque a pour objectif d'assurer des services de qualité dans le secteur de la petite enfance. Cette attribution d'un voyage s'inscrit dans la deuxième phase de sa campagne d'autofinancement. Sur la photo, dans l'ordre habituel: Chantale Lapointe, Edith Tremblay, Gervais L'Heureux, Monique Labrecque et Michel Barrette. (Photo: Jean le Photographe)

## À TOUS LES BRISSON

ALMA— L'Association des familles Brisson prépare des fêtes grandioses pour 1989, à l'occasion du 325e anniversaire du mariage de l'ancêtre René. D'ici là, tous les Brisson de la région comme d'ailleurs recevront un bulletin de liaison à intervalles réguliers, les informant des activités de l'association. L'organisme désire également confectionner un dictionnaire généalogique de tous les Brisson. On attend donc de toutes les familles Brisson, les renseignements suivants: date et endroit de naissance, baptême, décès, sépultures des parents et grands-parents... Pour toute information: L'Association des familles Brisson, C.P. 6700, Sillery (Québec), G1T 2W2, (418) 653-2137.



## UN BONHOMME DE NEIGE DE 19 PIEDS!

ALMA— Vous est-il arrivé de voir un bonhomme de neige de 19 pieds? Il faut dire que ça ne court pas les rues. Ce spécimen est l'oeuvre de M. Guy Tremblay de la rue Jeanne-d'Arc d'Alma. Il a précisément 19 pieds de hauteur et 4 pieds de diamètre... Il faut l'faire! (Photo: Jean le Photographe)

# SANTÉ SERVICES

PRIX EN VIGUEUR DU LUNDI 11 FÉVRIER AU SAMEDI 21 FÉVRIER 1987

**VIVA**  
ESSUIE-TOUT BLANC  
2 rouleaux



**FINESSE**  
SHAMPOOING OU REVITALISANT  
200 ml



**JOHNSON &  
JOHNSON**  
POUDRE POUR BEBE  
(format grand)  
250 g

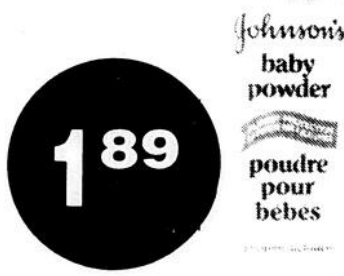

**CLOSE-UP**  
DENTIFRICE  
100 ml



77¢

**CONTAC-C**  
20 CAPSULES



5 49

QUANTITÉS GARANTIES / PRIX GARANTIS  
Les produits et les prix annoncés dans cette circulaire sont valides dans tous les Santé Services. Pas de vente aux marchands. Si un Santé Services est à court d'un produit annoncé, veuillez demander un bon d'achat différé. La description du produit prévaut en tout temps. Limite 3 par client

**JEAN CLOUTIER**

504 St-Alphonse,  
St-Bruno du Lac

**343-3434**

**GUY PERRON**

255 ouest Collard,  
Alma

**662-2828**

**NOËL DESJARDINS &  
NORMAND SIMARD**

545 ouest Collard,  
Alma

**662-5342**

**TOUT pour le plancher  
de bois et  
préart**

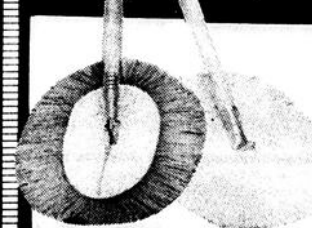

**Vadrouilles  
à épousseter**

- Anti-poussière pour vadrouille
- Nettoyeur pour plancher de bois
- Carpettes de porte (tapis)

**ERROLD FORTIN**

SERVICE D'ACHATS À DOMICILE

860, rue Gauthier Ouest, Alma

**662-9902**

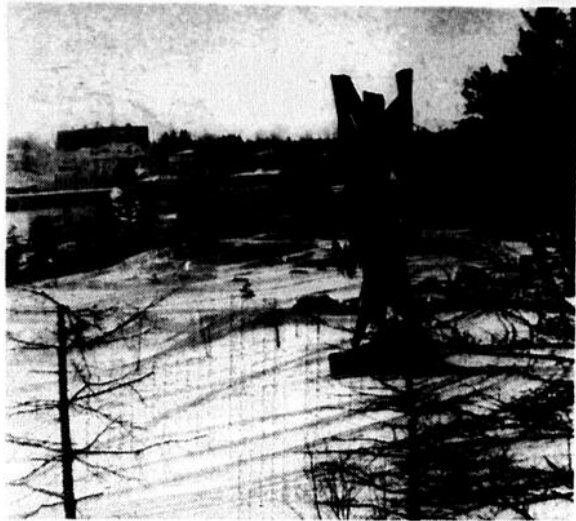

**LE PARC FALAISE EN HIVER...** (Photo: Jean le Photographe)

### LOTÉRIE OPTIMISTE DE ST-LÉON

ST-LÉON— Le Club Optimiste de St-Léon organise actuellement une loterie dans le but de financer ses activités-jeunesse. Ainsi, 1,000 billets seront vendus au coût de 10 \$ l'unité. Chaque billet est valide pour les 20 tirages d'un prix de 200 \$, et ce, tous les vendredis, jusqu'au 12 juin inclusivement. Les gagnants des tirages effectués le 30 janvier et le 6 février sont respectivement M. Eugène Villeneuve et le Service général d'auto Côté inc.

### ÉCHOS DE LA SIDAC

ALMA— La SIDAC du Carré centre-ville d'Alma tiendra son assemblée annuelle le 24 février prochain. Quatre postes seront à combler. Ces administrateurs sont cependant rééligibles. D'autre part, le Collège Inter-Dec invite les membres de la SIDAC à venir rencontrer ses conférenciers. L'exposition des finissants du Collège Inter-Dec aura lieu du 26 au 31 mai. Du classique à l'avant-gardisme, ces finissants livreront leurs secrets et démontreront leur créativité.

### UN TOUR DU MONDE... À LA TABLE DE LA PARENTHÈSE

ALMA— Il y a plusieurs façons d'effectuer un tour du monde. L'équipe du restaurant La Parenthèse nous en propose une bien originale, en toute complicité avec Guy Gagné qui fut professeur en sciences humaines au cégep d'Alma. Grand voyageur, Guy Gagné a rapporté de ses voyages un certain art de vivre... et de manger. Il s'associe donc au restaurant La Parenthèse pour faire bénéficier le grand public de ses meilleures expériences gastronomiques. Dans les prochains mois, Guy Gagné agira comme concepteur des soupers thématiques de La Parenthèse, auxquels collaboreront le chef, Louissette Rochette et toute son équipe. Le vendredi 27 février, on nous propose un voyage culinaire en Italie. Le 27 mars, l'Allemagne nous livrera ses recettes. Le tout baignant dans une atmosphère bien spéciale...



**Séverin Guérin**  
**668-7331**

**ASSURANCES**  
vie collective,  
commerciale,  
ferme, rente,  
auto, incendie

**PRÊT HYPOTHÉCAIRE**

Société mutuelle  
d'assurance-vie  
Compagnie d'assu-  
rances générales

**Coopérants**  
Société mutuelle d'assurance-vie

**BUREAU: 720, Scott O., Alma**  
**668-7331 - G8B 5V8 (près du bureau de poste)**

## AUX HEURES DE POINTE, EST-IL POSSIBLE DE RÉDUIRE LA CONSOMMATION D'ÉLECTRICITÉ?

ALMA— Le 9 décembre 1986, à 17 heures 08, Hydro-Québec a connu la plus haute demande d'électricité de son histoire. La consommation s'élevait à 25,137 mégawatts. Dans tous les foyers du Québec, l'obscurité commande l'éclairage et le refroidissement de la température fait déclencher tous les systèmes de chauffage. La cuisinière, la bouilloire, le grille-pain, la poêle à frire

et la cafetière entrent en action en même temps. Pourquoi ne pas utiliser la laveuse, la sècheuse, le lave-vaisselle, le fer à repasser et le sèche-cheveux après 19 heures au lieu de les faire fonctionner en même temps que la cuisinière, le malaxeur et le hache-viande? Pourquoi ne pas prendre sa douche après le souper? Hydro-Québec nous dit que le simple fait de déplacer

certains besoins de consommation électrique d'une heure ou deux pourrait restreindre la nécessité de construire de nouvelles centrales destinées à un très faible taux d'utilisation. De plus, une telle pratique généralisée rentabiliserait les investissements d'Hydro-Québec. Au bout de la ligne, tout le monde profiterait d'une meilleure utilisation de la puissance électrique.

## LE PROGRAMME SPÉCIAL CANADIEN DE 1 MILLIARD DE DOLLARS POUR LES GRAINS

# Un coup de main aux agriculteurs

Le Programme spécial canadien pour les grains offre une aide de 1 milliard de dollars aux agriculteurs. Ce programme, annoncé par le Premier ministre, M. Brian Mulroney, est le plus important du genre à être mis sur pied par un gouvernement fédéral afin de venir en aide aux céréaliculteurs canadiens.

Il s'agit d'un programme d'envergure nationale qui répond aux besoins du pays tout entier. Il permettra d'atténuer les effets négatifs de la baisse des prix mondiaux des céréales suite à la guerre des subventions entre la Communauté économique européenne et les États-Unis.

Un premier versement de 300 millions de dollars sera fait aux producteurs de céréales et d'oléagineux dès cet hiver. La deuxième tranche de 700 millions de dollars sera distribuée plus tard au printemps.

### Les détails du programme spécial

**1.** Les producteurs admissibles sont ceux qui, en 1986, ont récolté du blé, de l'orge, de l'avoine, du seigle, des grains mélangés, du maïs-grain, du soja, du canola, du lin et des grains de tournesol pour l'extraction d'huile. Les semences contrôlées ainsi que le maïs et l'orge à teneur élevée en humidité sont couverts. Les grains produits et consommés à la ferme sont aussi couverts.

**2.** Les producteurs de maïs, de soja et de blé d'hiver qui ont touché un paiement de stabilisation pour la campagne 1985-1986 ont déjà reçu directement par la poste leur formulaire de demande d'aide.

**3.** Les autres producteurs admissibles peuvent se procurer leur formulaire de demande à l'un des endroits suivants:

- bureau du député fédéral
- meuneries
- bureaux de la Société de crédit agricole
- bureaux et établissements de recherche d'Agriculture Canada
- éleveurs à grains

Vous pouvez aussi remplir le coupon ci-dessous et le poster afin d'obtenir votre formulaire de demande. Faites-le sans tarder!

**La date limite pour faire parvenir votre formulaire à destination est le 31 mars 1987.**

Le gouvernement du Canada s'engage à faire de l'agriculture un secteur dynamique et fort de notre économie. Le Programme spécial canadien pour les grains est un exemple de cet engagement.

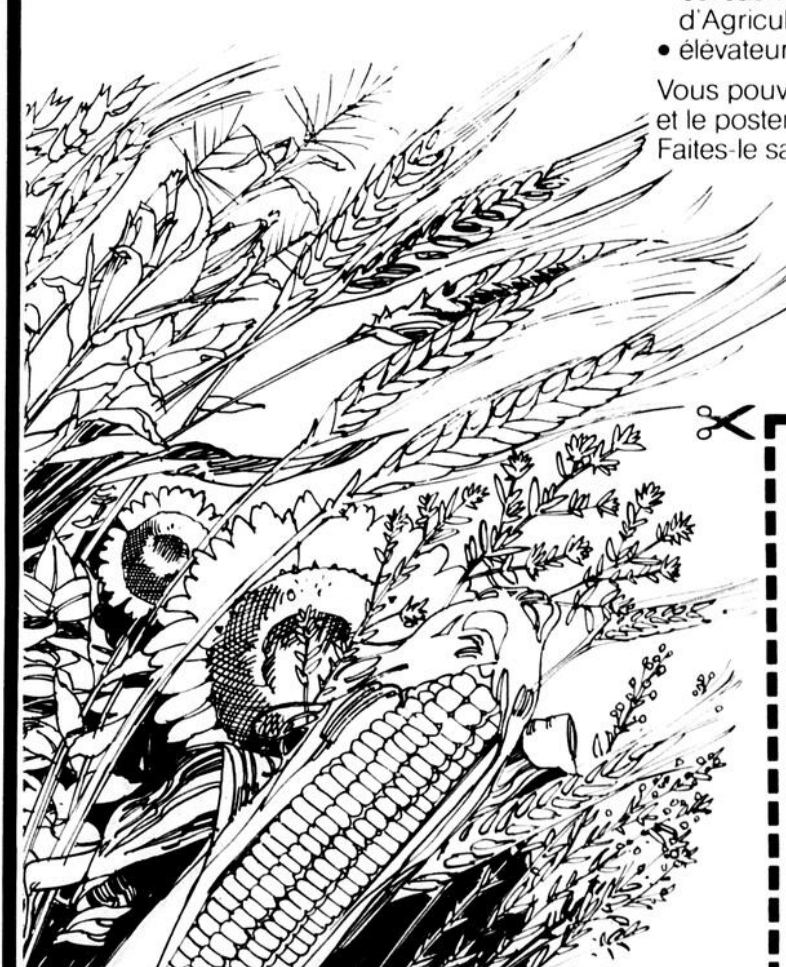

L'Administrateur  
Programme spécial canadien pour les grains  
Agriculture Canada  
Ottawa (Ontario) K1A 1J3  
Tél.: (613) 957-7078

Veillez me faire parvenir le formulaire de demande d'aide du Programme spécial canadien pour les grains

Nom: .....  
Prénom: .....  
Adresse: .....  
Rue: .....  
Ville: .....  
Province: ..... code postal: .....

Gouvernement du Canada / Government of Canada

Canada



### Pierre-Marc Johnson à l'université jeudi

Par Suzanne PELLETIER

CHICOUTIMI— Le président du Parti québécois et chef de l'Opposition officielle, M. Pierre-Marc Johnson participera à un forum organisé dans le cadre des activités socio-culturelles de l'Université du Québec à Chicoutimi, jeudi, à midi trente.

La souveraineté nationale, la loi 101, le développement économique et bien d'autres questions seront soulevées lors de ce forum. Le grand public et toute la communauté universitaire sont invités à participer à cette activité.

Pour des vacances amusantes et enrichissantes

# L'annuaire 87 des camps de vacances

Par Suzanne PELLETIER

ALMA— Pour planifier des vacances d'été amusantes et enrichissantes, pourquoi pas un séjour dans un camp de vacances! Toute l'information souhaitée vient de paraître dans l'annuaire 1987 des camps de vacances du Québec.

Cet annuaire renferme la liste des camps membres de l'Association des camps du Québec, qu'il s'agisse des camps de séjour pour les jeunes, des camps spécialisés, des camps de jour, de l'accueil pour la famille, les groupes, les personnes âgées ou pour toute autre clientèle.

Cent sept camps font partie de cette association au Québec et répondent à une série de normes bien établies quant à l'hygiène, à la sécurité, au personnel et à sa formation, aux menus, à l'administration du camp, à la programmation et à l'état des lieux.

Soulignons que depuis plus de 25 ans déjà, l'Asso-

ciation des camps du Québec poursuit sans relâche la promotion des vacances pour les enfants. Toutefois, elle s'intéresse de plus en plus aux vacances s'adressant à la famille. «Certains

aspects particuliers de la vie de camp contribuent à faire de l'expérience en camp de vacances, une expérience différente de celles des autres milieux d'apprentissage de l'enfant...», nous dit

madame Colette Pouliot-Marier, présidente de l'Association des camps du Québec.

Pour obtenir gratuitement un exemplaire de cette nouvelle publication, il s'agit

simplement de s'adresser à Communication-Québec.

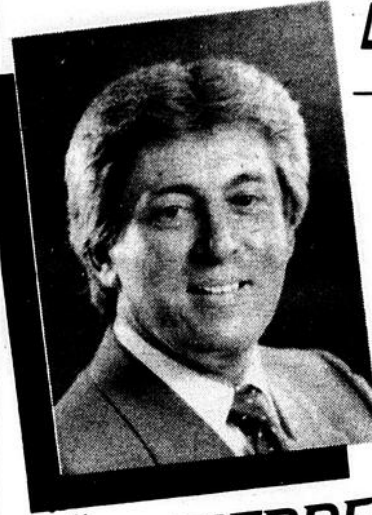

«LAPIERRE»  
C'est reconnu!

SACS 4 PLIS POUR ÉLECTROLUX  
Rég.: 9,20\$ Spécial 6<sup>99</sup>\$  
douz.

## LA SEULE VRAIE MAISON DE L'ASPIRATEUR!

VENTE ET RÉPARATION DE TOUTES MARQUES

Dépositaire: EUREKA - PANASONIC - HOOVER  
AIR-STREAM ASPIRATEX - SANIFLO - TIGER - VAC



EUREKA  
189 \$ et plus



Aspirateur central  
à partir de 489 \$  
accessoires inclus

**LES  
ASPIRATEURS  
D'ALMA INC.**

458, rue Collard Ouest, Alma - 668-3056

As-tu  
la trousse?   
1-800-463-9885



## L'Entraide économique

**Alma  
668-3087**

## Le Maxi-REER

C'est facile

Votre conseiller en épargne connaît très bien l'épargne-retraite.

C'est rapide

Au moment de votre contribution, vous recevez immédiatement votre reçu pour fins d'impôt.

C'est payant

Grâce au Maxi-REER vous pouvez investir immédiatement un montant élevé pour la retraite sans débalancer votre budget.

*Dans la vie  
de tous les jours...*

coop

PLACE SAINT-LUC

Coopérative des Consommateurs d'Alma

# Un Marché

**:cooprix:::**

CARREFOUR ALMA

**Bien Pense!**

EN VIGUEUR DU 17 AU 21 FEVRIER 1987

## RAISINS ROUGES

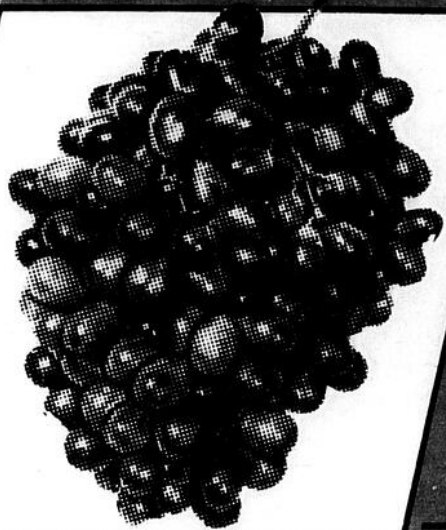

Cardinal - Du Chif  
2,800kg  
Rég: 3,400kg

1 19  
/lb

## FESSE DE PORC



Frais - En demi  
2,800kg

95¢  
/lb

## FROMAGE KRAFT



Tranches individuelles  
Rég: 7,95\$  
1 kg - 32 ou 48 tranches

5 69

## JUS ASSORTIS

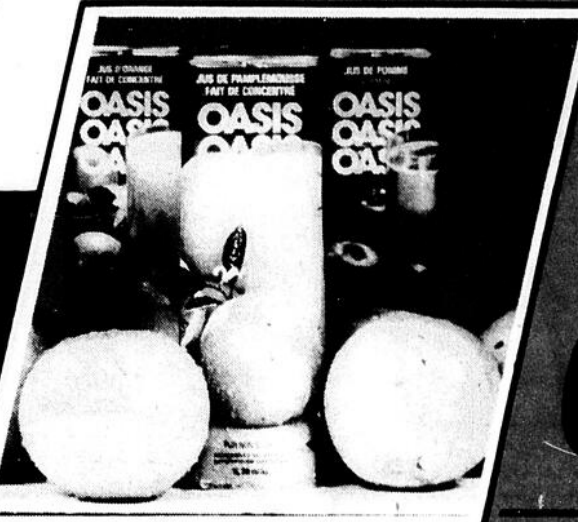

Oasis et Délice du Jardin  
1 litre  
Rég: 1,39\$

89¢

## LIQUEURS



Coke  
Pratique 2 litres  
Rég: 2,28\$

89¢

## SAUCE ESTA



A sandwich chaud  
400 ml  
Rég: 2,28\$

49¢

coop

**:cooprix:::**

CARREFOUR ALMA

coop

# Un Marché Bien Pensé!

cooprix

Nous nous réservons le droit de limiter les quantités. Toute erreur éventuelle sera corrigée par une affiche de rectification à notre comptoir. Les photos de ce cahier ne servent qu'à identifier la marque de commerce des produits annoncés.

## CROUSTILLES

Humpty Dumpty - Ass.



200 g

1.29

Rég.: 1,99\$

## LIQUEURS KIST

Ass.



750 ml

39¢ /ch.

Rég.: 99¢

## BISCUITS ASSORTIS



DÉGUSTATION DES BISCUITS - CHRISTIE - FUDGE-O-...  
BISCUITS  
OREO  
CRACKERS 250g 88¢

## ÉPICEPRIX

### FROMAGE KRAFT

Brick ou Mozzarella de Kraft  
454 g

3.69

### ANANAS TRANCHÉS

Delmonté  
540 ml

1.19

### SAUCE B.B.Q.

Esta  
400 ml

69¢

### MOUTARDE PRÉPARÉE

Coop  
500 ml

75¢

### SIROP DE MAÏS

Crown  
1 litre

2.19

### THÉ RED ROSE

Orange pekoe  
Sachets 72's

2.19

### SACS À ORDURES

Coop  
20's - 26 x 36

2.19

### SACS À ORDURES

Glad 26 x 36 - 20's

### SACS À ORDURES

Glad - Format cuisine 12's

2.99

89¢

### PELLICULE GLAD 30 m

SACS À SANDWICHES GLAD 100's

SACS UTILITÉ GLAD 50's

1.99

1.19

1.99

### SAUCE COQ HARDI

Oignon et ragoût  
28 et 50 g

49¢

### Charcuterie POITRINE DE DINDE

Cuite - Tour Eiffel  
14,29\$/kg

6.49

### Charcuterie TERRINE DE CAMPAGNE

Au poivre-cognac - Tour Eiffel  
6,19\$/kg

2.81

## VIANDE que c'est BON

## FRAIS DE LA FERME

### FESSE DE PORC

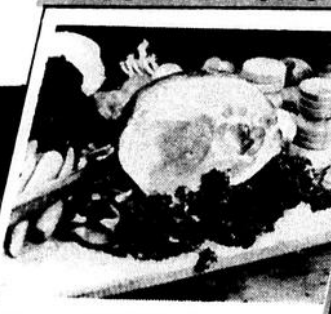

Fraîche coupe du centre  
3,92\$/kg  
Rég.: 6,78\$/kg

1.78 /lb

### CHOU VERT



Du Québec  
40¢/kg  
Rég.: 50¢/kg

18¢ /lb

### POULET SURGELÉ

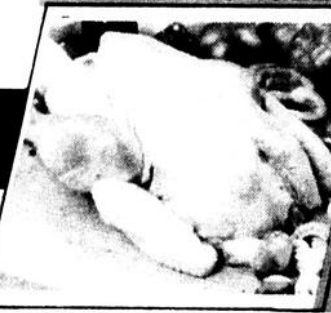

Cat. «A» - 4 à 5 livres  
2,70\$/kg  
Rég.: 4,73\$/kg

1.22 /lb

### CHAMPIGNONS BLANCS

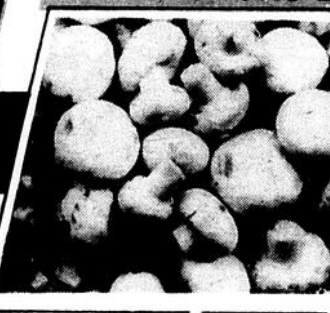

8 oz  
Rég.: 1,73\$

98¢ /ch.

### JAMBON CUIT



L.F.  
4,98\$/kg  
Rég.: 6,59\$/kg

2.26 /lb

### POMMES



McIntosh  
Cello 4 lb  
Rég.: 3,30\$

2.18 /ch.

coop

HEURES D'OUVERTURE :

cooprix : Lundi au mercredi de 9h00 à 17h30. Jeudi, vendredi, 9h00 à 21h00. Samedi, 9h00 à 17h00.

# Un Marché Qui Pense à Vous!

Les produits annoncés, le texte prévaut en toute occasion. Certains produits pourront être remplacés par un autre de qualité équivalente.

**ARTIS**

**P'TITE ABEILLE**  
BISCUITS GRAHAM  
400 g

**RITZ**  
Régulier ou au lait  
200 g **1.49**

**P'TITE ABEILLE**  
400 g **1.79**

**ORÉO**  
ORÉO DOUBLE CRÈME  
Au chocolat  
350 g **1.79**

REGREZZE-O EN MAGASIN

**SAVON DE BEAUTÉ**



Dial  
Bte de 2  
Rég.: 2,19\$

**1.89**

**EAU DE JAVEL**



La Parisienne  
3,6 litres  
Rég.: 2,09\$

**98¢**

## \$ COOPRIX

**FROMAGE CHEEZ WHIZ**  
De Kraft  
1 kg **5.79**

**JUS E.D. SMITH**  
Garden Cocktail ou tomates palourdes  
1,36 l **1.39**

**MAYONNAISE KRAFT**  
Rég. ou calorie-wise  
500 ml **1.69**

**CONFITURE**  
Fraises ou framboises - Coop  
500 ml **1.85**

**CÉRÉALES DE KELLOGG'S**  
Rice Krispies  
725 g **2.67**

**GUIMAUVES MINIATURES**  
Kraft  
250 g **85¢**

**BONBONS CIE MEILLEURES**  
Menthe rayée, menthol, boules au beurre  
330 g **1.69**

**CRÈME À TARTINER**  
Nutella, noisette et chocolat  
460 g **3.09**

**MOUTARDE PRÉPARÉE**  
French's  
500 ml **89¢**

**BOUILLON COQ HARDI**  
Poulet 170 g ou boeuf 175 g **1.19**

**SHAMPOING 225 ml**  
**HUILE POUR BÉBÉS 225 ml**  
**POUDRE POUR BÉBÉS 227 g**  
-BOUTCHOUX- **2.19**

**Surgelés JUS D'ORANGE**  
Kent 12 oz **89¢**

## DU VRAC À PLEIN SAC LA-BONNE FOURNÉE

Service du vrac

CASSONADE

En vrac  
90¢/kg  
Rég.: 1,09\$/kg

**41¢**  
/lb

Service de boulange

GALETTES  
"MAISON"

Rég.: 6/2,19\$

**6/ 1.99**

Service du vrac

DATTES  
DÉNOYAUTÉES

3,59\$/kg  
Rég.: 4,99\$/kg

**1.63**  
/lb

Service de boulange

"NOUVEAU"  
PAIN 7 GRAINS

Rég.: 1,59\$

**1.09**  
/ch.

## LES SOINS DU CORPS

**SAVON BABY'S OWN**



3 pains  
Rég.: 1,80\$

**1.29**

**SIROP LAMBERT**



300 ml  
Rég.: 5,99\$

**4.79**

COOP 5, boulevard St-Luc, Alma  
cooprix 705, avenue du Pont Nord, Alma

# Des vaches plus productives et du cheddar

**ALAN MC LEAN**  
**SHS SERVICE**  
**HEBDO-SCIENCE**

La production laitière est un secteur-clé de l'industrie agro-alimentaire du Québec: les ventes de lait représentent près de la moitié des revenus de la ferme, et génèrent des profits de plus d'un milliard \$.

Malgré ce bilan positif, l'industrie laitière doit supporter des coûts

de production élevés. D'où l'importance d'accroître la productivité des vaches et la qualité du lait, et d'améliorer les processus de transformation. Pour atteindre ces objectifs, les biotechnologies semblent prometteuses.

C'est pourquoi le gouvernement et l'industrie investissent de plus en plus dans la recherche scientifique. Ainsi, le ministère qué-

bécois de l'Enseignement supérieur et de la Science a accordé en juin 1986 une subvention de 864 000 \$ à une équipe du Collège Mac Donald de l'Université McGill, à Montréal, pour effectuer des recherches en sciences laitières. De même, la Coopérative agro-alimentaire Agropur et le Conseil national de recherches du Canada (CNRC) ont versé il y a quelques années

375 000 \$ au groupe de recherche en sciences et technologie du lait de l'Université Laval pour des travaux exploratoires sur le fromage.

### Vers la super vache

L'équipe du professeur Ng Kwai Hang, de McGill, vise à accroître la production d'hormones de croissance chez la vache, et par conséquent augmenter la production de lait. Ainsi un troupeau de 40 va-

ches « améliorées » fournira la même quantité de lait que 50 vaches « ordinaires ». Le producteur pourra réduire son troupeau, diminuer son travail et ses coûts, tout en produisant la même quantité de lait.

L'équipe de chercheurs envisage aussi d'améliorer la qualité du lait en augmentant son contenu en gras et en protéines. L'industrie fromagère, qui oc-

cupe une part de plus en plus importante du marché, profitera largement de cette amélioration.

Une protéine présente dans le lait, la caséine, joue un rôle important dans la coagulation et la maturation du fromage. Or la caséine est sous contrôle héréditaire. L'application des techniques du génie génétique permettra aux chercheurs d'améliorer la vache afin que

celle-ci puisse produire un lait répondant mieux aux besoins de l'industrie fromagère.

### Un jeune vieux

À l'Université Laval, après trois ans de travaux, le groupe de chercheurs en sciences et technologie du lait a mis au point une technique favorisant la maturation du fromage cheddar fort. Plus nécessaire d'attendre une douzaine de mois avant

*"C'est beau...  
C'est bon!"*

**MARCHÉ**

**YOGOURT**  
YOPLAÏT - SAV. ASS.



500 g

**99¢**  
/ch.

**SALADE**  
DE CALIFORNIE



Gr. 24

**69¢**

**JAMBON FUMÉ**



DÉSOSSÉ -  
STYLE  
QUÉBÉCOIS

**1.99**  
/lb

**TOMATES**  
FLORIDE



Gr. 6x6

**59¢**  
/lb

**BIFTECK**  
ALOYAU - CAT. A-1



**3.79**  
/lb

**CAFÉ**  
RICHELIEU



227 g

**4.29**

## qui vieillit vite

que le fromage soit prêt : quatre à six mois suffiront désormais. Le nouveau procédé entraînera une réduction importante des coûts de production. De plus, cette méthode pourrait être appliquée à d'autres types de fromage, comme l'Oka.

Ce raccourcissement du temps de maturation est dû à une souche spéciale de bactérie isolée et sélectionnée par Ronald Simard et Louis

Laleye, de Laval, en collaboration avec des chercheurs d'Agropur et d'Agriculture Canada. Cette nouvelle souche bactérienne s'est avérée plus intéressante que prévu. En effet, elle inhibe la croissance de certains micro-organismes responsables des fermentations indésirables qui chaque année causent des millions de dollars en pertes à l'industrie fromagère canadienne.

Les contrôles effectués par les inspecteurs d'Agriculture Canada sur 32 000 kg de cheddar fort préparé grâce à la nouvelle souche bactérienne ont révélé que le produit était d'une excellente qualité. L'apparence et la texture ne différaient en rien au cheddar fort traditionnel.

D'après ceux qui l'ont dégusté, le goût serait même franchement meilleur.

## CAPSULES

### UN VACCIN SECRET CONTRE LE SIDA

(SHS) Alléchés sans doute par la fortune et la gloire qui les attendent s'ils mettent au point les premiers un vaccin contre le SIDA, des chercheurs français et africains auraient commencé à tester un tel vaccin, dans le plus grand secret. Afin de ne pas éveiller les soupçons de leurs collègues et de la population, les tests auraient été menés dans un pays lointain... où abondent les sujets

d'expérience: le Zaïre. Cette nouvelle a provoqué la colère dans la communauté scientifique: il semble que les chercheurs en question auraient omis, dans leur hâte, d'effectuer d'essentielle épreuves d'innocuité avant de tester leur vaccin sur des humains. De plus, selon l'ensemble des scientifiques, le fait de cacher ces expériences et de la population, les recherches qu'on mène ailleurs dans le monde pour enrayer la terrible

maladie. On attend toujours que ces imprudents chercheurs étalent au grand jour leurs éventuelles découvertes.

### APRÈS LA MALNUTRITION, LA POLLUTION

(SHS) Parmi toutes les calamités qui affligent le Tiers-Monde, il en est une dont on ne fait pas souvent mention: la pollution. Selon le géographe de la santé Daniel Thouez, de l'Université de Montréal, de plus en plus d'enfants souffrent et meurent, au Mexique par exem-

ple, de maladies chroniques causées par la contamination de l'air, de l'eau et des aliments due à des agents chimiques. Même les populations rurales seraient menacées par ce fléau, car des produits industriels toxiques s'infiltreraient souvent dans les systèmes d'irrigation. Le chercheur, qui a travaillé conjointement avec d'autres universitaires québécois et mexicains, espère que son étude incitera les autorités à réglementer plus sévèrement l'émission de polluants par les industries.



# RICHELIEU

## POUR LE MIEUX ÊTRE DES MIENS!

POUR BEAUCOUP PLUS D'AUBAINES, CONSULTEZ NOTRE CIRCULAIRE

### MÉLANGE À GÂTEAU

RICHELIEU

520 g

# 79¢



### MARGARINE

RICHELIEU



907 g

# 99¢

### VOYEZ VOS MARCHÉS RICHELIEU...

Épicerie **BENOÎT LAVOIE**

Boul. Saint-Jude, Alma  
662-3202

Épicerie **TRUCHON & LAROUCHE**

Rue Sacré-Coeur, Alma  
662-2390

Épicerie **MISTOOK INC.**

Saint-Coeur-de-Marie  
347-3194 • 347-4244

### PAINS HOT-DOG ET HAMBURGER



Pqt 12

# 75¢

# Carnaval d'Aubaines



**Poulet  
Surgelé  
Flamingo**  
4 à 6 livres

**108**  
/lb

**JOYEUX  
CARNAVAL**

**Olives Oliver**  
Farcies  
Manzanilla  
Pot 375 ml

**99**  
¢

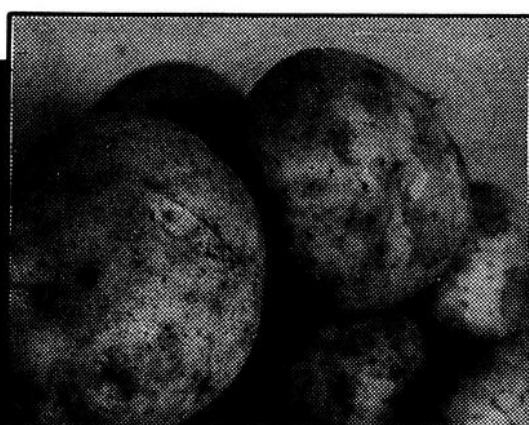

**Pommes de terre**  
Produit du Québec  
Sac 20 livres

**2/359**

**Pois à soupe**  
Sac 900 g

**99**

**Croustilles  
Chips Plus**  
Saveurs variées  
Sac 400 g

**189**

**Fèves  
Blanches**  
Sac 900 g

**249**

En vigueur du 17 au 21 février 1987

**ALIGRO**

**ALIGRO ALMA**  
780, AVE DUPONT NORD  
662-5712

**ALIGRO CHICOUTIMI**  
PLACE SAGUENAY  
696-4926

**ALIGRO JONQUIÈRE**  
2350, ST-HUBERT  
547-6611

Visa et Master Card acceptées

Visa et Master Card acceptées

Nous nous réservons le droit de limiter les quantités. Toute erreur éventuelle sera corrigée ou clarifiée, par une affiche de rectification à notre comptoir. Les photos de ce cahier ne servent qu'à identifier la marque de commerce des produits annoncés. Certains produits pourront être remplacés par un autre de qualité équivalente.

# Carnaval de Crayonbaïnes

## DES SERVICES A MON GOUT

- Emballage aux caisses
- Service à l'auto
- Cartes de crédit acceptées
- Du choix! Plus de 12 000 produits en tablette
- Des bas prix tous les jours.

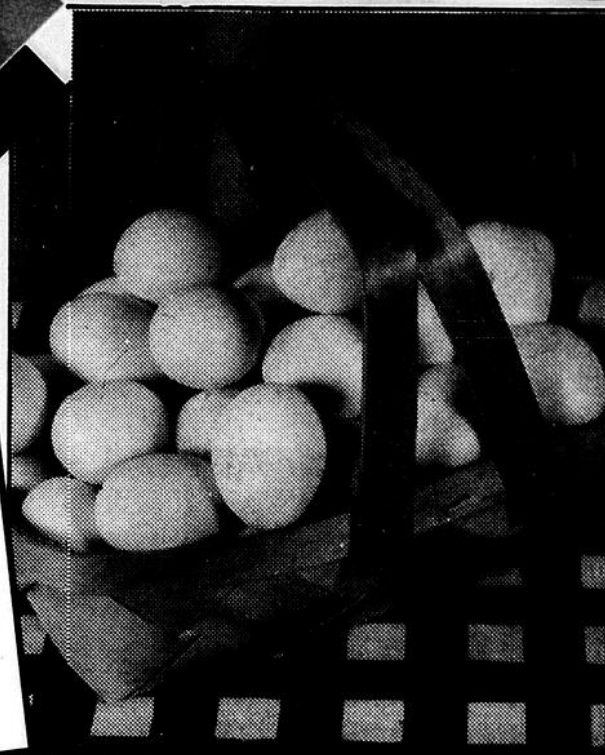

Oeufs  
Gros  
Catégorie "A"  
La douzaine

98¢

Ananas  
Larmania  
Tranchés, broyés  
Morceaux  
Bte 540 ml

89¢

Riz Gem  
Grains longs, étuvés  
Sac 900 g

99¢

Viande à  
Tourtière  
Porc et boeuf

199  
/lb

Pain maison  
(Fesse)  
Chacun

99¢



Pizza garnie  
12 pouces

429

ALIGRO LA BAIE

2951, MGR DUFOR  
544-2841

ALIGRO KÉNOGAMI

1911, STE-FAMILLE  
547-3617  
Visa et Master Card acceptées

ALIGRO ROBERVAL

1221, BOUL. ST-DOMINIQUE  
275-4692  
Visa et Master Card acceptées

ALIGRO ST-FÉLICIEN

R. GIRARD & FILS  
1334, BOUL. SACRÉ-COEUR  
679-1304

Nous nous réservons le droit de limiter les quantités. Toute erreur éventuelle sera corrigée ou clarifiée, par une affiche de rectification à notre comptoir. Les photos de ce cahier ne servent qu'à identifier la marque de commerce des produits annoncés. Certains produits pourront être remplacés par un autre de qualité équivalente.

LE LAC-ST-JEAN, mardi 17 février 1987, page 43

## SECOND'AIR

C.S.R. Lac-St-Jean

# La formation professionnelle des jeunes fait peau neuve

ALMA (P.W.-D.)— En effet, les programmes de professionnel court et de professionnel long sont abolis progressivement pour faire place à la réforme de la formation professionnelle qui sera implantée graduellement dans nos écoles

secondaires à partir de septembre 1987.

Les visées sont nettes: assurer une solide formation de base comme assise de formation professionnelle; adapter la formation professionnelle de manière qu'elle prépare une main-d'œuvre à

la fois plus polyvalente et plus fonctionnelle; réviser les filières de formation professionnelle mal définies et souvent considérées comme le refuge des élèves en difficulté académique; clarifier les modalités de reconnaissance des acquis de

formation.

### MOYENS PROPOSÉS

Les moyens nouveaux proposés pour atteindre ces

objectifs tiennent dans l'introduction de deux filières de formation professionnelle dont les seuils d'admissions sont bien définis.

La première filière mènera à un diplôme d'études professionnelles (D.E.P.) et la seconde à un certificat d'études professionnelles

(C.E.P.). Le D.E.P. s'implantera dès septembre prochain. L'élève intéressé par ce programme devra ou être âgé de 16 ans et avoir réussi les matières de Sec. IV suivantes: français, anglais, mathématiques et enseignement moral ou religieux.

L'élève inscrit dans cette voie recevra des cours de formation professionnelle seulement qui dureront soit: 1 année, 1 année 1/2 ou 2 années selon sa spécialité. Pour ce qui est du C.E.P., le cours est d'une durée de 2 années et les élèves pourront s'inscrire s'ils ont 16 ans et réussi leur français, anglais et mathématiques de Sec. III. Cette filière sera en application en septembre 1988 seulement. Après un D.E.P. ou C.E.P. l'élève peut s'inscrire à l'attestation de spécialisation professionnelle (A.S.P.) qui est un complément à sa formation.

### HARMONISATION DES PROGRAMMES

Cette réforme répond à des problèmes dont on a pas suffisamment tenu compte jusqu'à maintenant en enseignement professionnel. C'est ainsi qu'on rationalisera la répartition des enseignements par région administrative et qu'on resserrera les liens entre école et industrie. De plus on implantera des programmes renouvelés et élaborés en harmonisation avec la formation des jeunes et la formation des adultes.

### COÛT

Le Ministère a consenti des déboursés de l'ordre de 93 millions d'ici 3 ans pour la mise en place de cette réforme. De ces investissements, 20 millions iront à la mise à jour des programmes, 33 millions serviront au perfectionnement et à la formation des enseignants et 40 millions seront déboursés pour la modernisation des équipements et ateliers.

## LE KING CAB DE NISSAN. 9 887 \$\*

# LE CAMION AU PRIX LE PLUS RÉALISTE DU CANADA

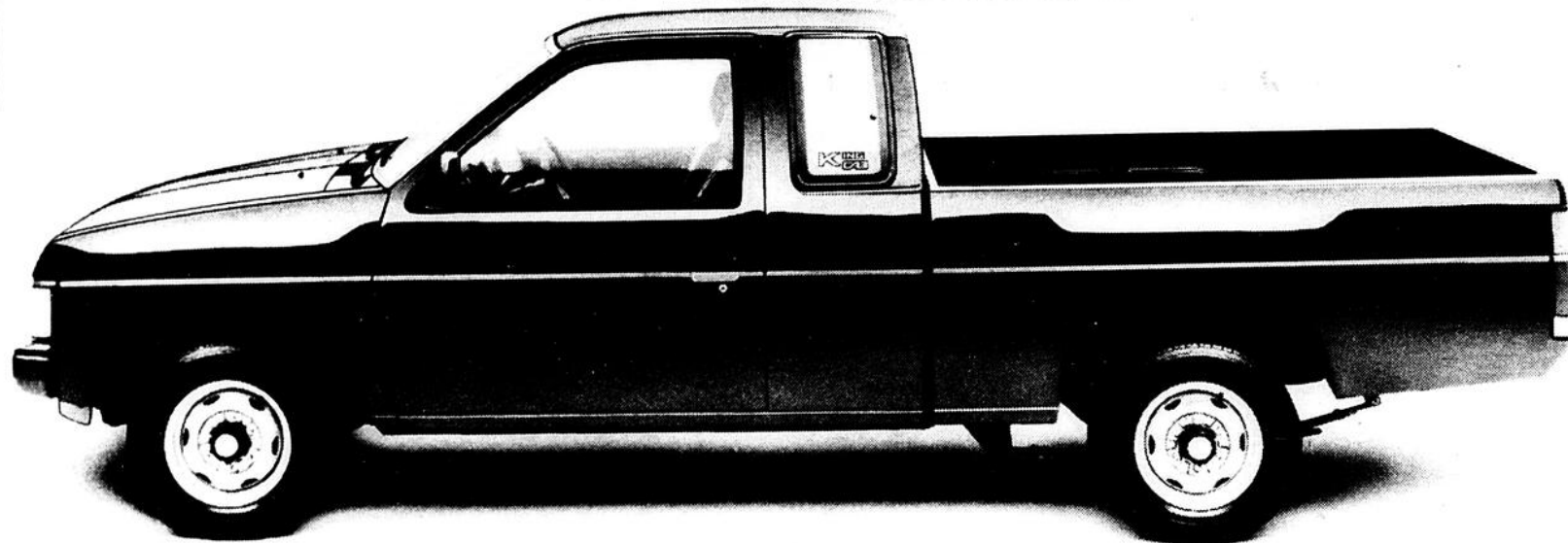

### NISSAN EST LE PICK-UP IMPORTÉ QUI SE VEND LE PLUS AU CANADA!

Depuis des années, Nissan fait tout pour garder les prix de ses camions le plus bas possibles. Aujourd'hui, notre King Cab est toujours le camion à cabine allongée le moins cher du Canada. Et ce n'est pas tout.

**Prix d'excellence.** Cette année, nous avons gagné le prix d'excellence en design industriel. C'est la première fois qu'un véhicule automobile mérite cette distinction.

**Prix Baja.** Les camions 4x4 Nissan ont été gagnants à la course Baja 1000 1986.

**Prix "Four Wheel."** Notre tout nouveau Pathfinder a été nommé 4x4 de l'année par la revue "Four Wheel and Off-Road."

\*Prix basé sur le prix de vente au détail suggéré par le fabricant pour le King Cab E en date du 1<sup>er</sup> janvier 1987. Le prix ne comprend pas les frais de transport, les frais de livraison du concessionnaire, l'immatriculation ou les taxes. Le concessionnaire peut demander un prix inférieur. Les comparaisons établissant une différence de prix sont fondées sur les données publiées par les fabricants, qui étaient en vigueur le 1<sup>er</sup> janvier 1987.  
†Selon les statistiques publiées par R.L. Polk jusqu'en novembre 1986.

**Prix imbattables.** Qu'est-ce que tout ça signifie pour vous? Eh bien, regardez ce que la concurrence demande de plus pour un véhicule comparable à notre King Cab.

GM - plus de 600 \$ plus cher.  
TOYOTA - plus de 700 \$ plus cher.  
FORD - plus de 1 400 \$ plus cher.

Avec Nissan, vous obtenez toute la puissance, toute la commodité, tout l'espace que vous désirez... à un prix inférieur. Passez voir le Nissan King Cab E: le camion au prix le plus réaliste du Canada.

## NISSAN. TOUJOURS EN AVANT.



Vos concessionnaires  
Nissan au  
Saguenay/Lac St-Jean

GARAGE ROUSSEAU ET FILS LTÉE  
Mistassini Co.  
Lac St-Jean  
276-2206

ST-FELICIEN NISSAN LTÉE  
791, boul. Sacré-coeur  
St-Félicien  
679-3770

SAGUENAY NISSAN  
2315, boul. St-Paul  
Chicoutimi  
549-0007

LES AUTOMOBILES SAG-LAC INC.  
655, Du Pont sud  
Alma  
662-6508

**Les Parents-Secours évitent de motiver les enfants par la crainte.**

PARENTS-SECOURS



SAGUENAY-LAC-ST-JEAN

## Cours offerts à la C.S.R. Lac-St-Jean

A l'inscription d'avril prochain, la C.S.R. Lac-St-Jean offrira à ses clientèles au niveau du D.E.P. les cours suivants:

- Production animale	1 1/2 année
- Commerce (agent(e) de bureau)	1 1/2 année
- Dessinateur publicitaire	1 1/2 année
- Dessinateur d'architecture	1 1/2 année
- Mécanicien d'auto	1 1/2 année
- Esthétique	1 1/2 année
- Coiffure (hommes & dames)	2 années
- Fabrication mécanique (machiniste)	1 1/2 année
- Garde-forestier	1 1/2 année

### Où seront dispensés ces cours?

C'est au Pavillon Wilbrod-Dufour que seront dispensés ces cours qui seront exclusivement des cours de formation professionnelle, complétés en industrie par des stages.

Les dirigeants du Pavillon Wilbrod-Dufour sont optimistes face à cette réforme qui permettra de valoriser l'enseignement professionnel et former des jeunes mieux préparés à affronter la réa-

lité du monde du travail.  
Pour toutes informations:  
Pavillon Wilbrod-Dufour  
Normand Lavoie, dir.-adj.  
Léopold Girard, dir.-adj.  
tél.: 668-7961.

## Une nouvelle approche

ALMA (P.W.-D.)— Au cours des deux (2) dernières années la page le «SECOND'AIR» était l'affaire d'un collectif du Pavillon Wilbrod-Dufour. Cette année, toutes les écoles relevant de la Commission scolaire régionale du Lac-St-Jean prennent la relève. Ainsi, régulièrement vous parviendrez des nouvelles du monde scolaire

mais cette fois, en passant par les écoles Jean-Gauthier, Camille-Lavoie, Notre-Dame-du-Lac, Curé-Hébert et bien sûr... du Pavillon Wilbrod-Dufour.

C'est donc un rendez-vous, à toutes les deux (2) semaines, si la vie de vos écoles vous intéresse.

# Sans un REÉR bien planifié, vous risquez de vous retrouver devant une coquille vide.

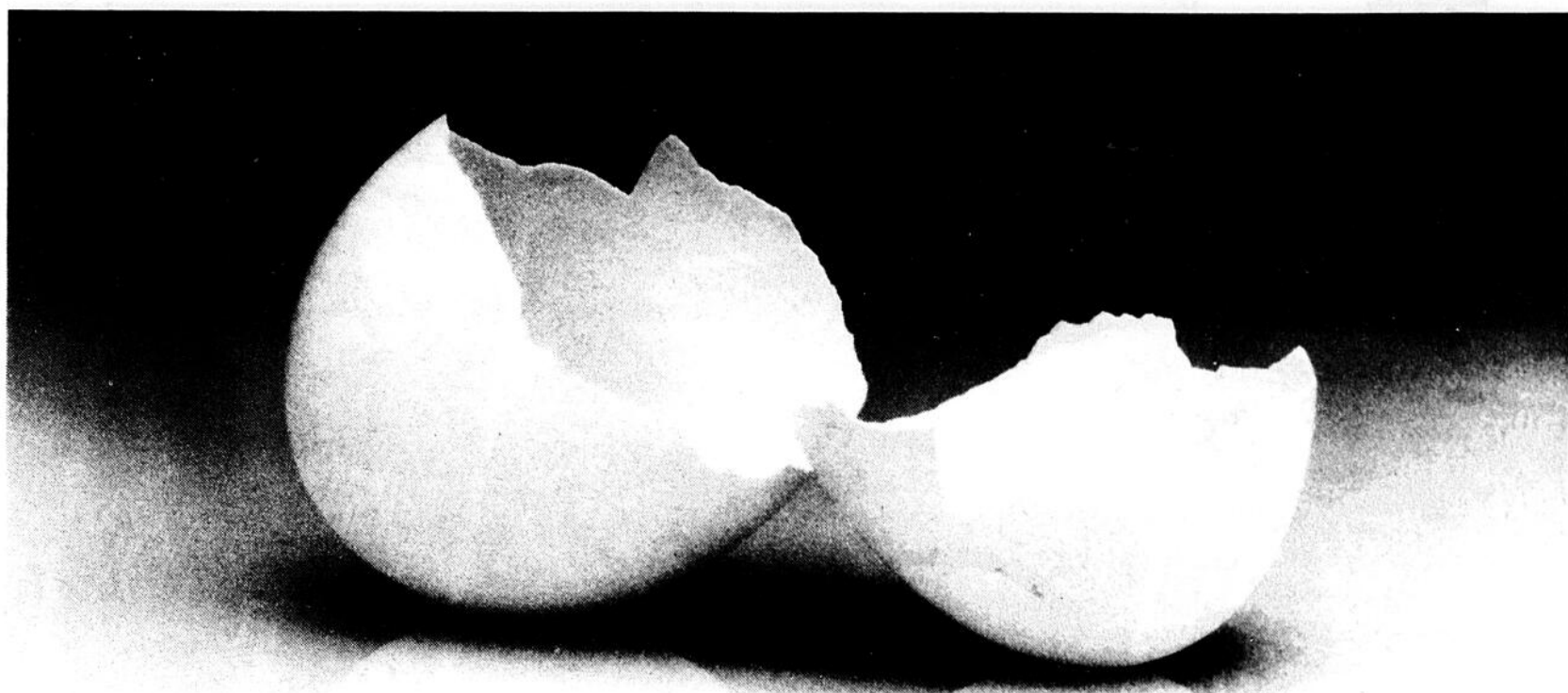

Le choix d'un REÉR n'est pas aussi facile que certains voudraient nous le faire croire. Les options sont multiples... et elles vous permettent d'adapter votre REÉR à vos propres besoins. Mais elles peuvent aussi compliquer singulièrement votre décision.

C'est ici que La Banque de Nouvelle-Écosse intervient. Nous avons 13 ans d'expérience dans le domaine des REÉR. Nous sommes donc en mesure de vous aider à démêler toutes ces options et à mieux planifier votre retraite.

### REÉR-OPTION DÉPÔT LES REÇUS POUR FINS D'IMPÔT SONT MAINTENANT ÉMIS SUR-LE-CHAMP

Choisir le REÉR-option dépôt c'est miser sur la sécurité. La croissance de votre capital est assurée, que vous optiez pour un taux variable ou un taux fixe.

Cette année, La Banque de Nouvelle-Écosse offre un nouveau REÉR-option dépôt à taux fixe d'une durée de 12 à 60 mois, non remboursable avant l'échéance. Les intérêts sur ce dépôt sont capitalisés au taux du certificat (dans certaines autres institutions financières les intérêts sont calculés à un taux variable généralement moins élevé). Rien de tel qu'un REÉR-option dépôt pour optimiser vos économies.

Finie l'attente du reçu dans le courrier. Vous pouvez maintenant l'obtenir au moment même où vous effectuez votre cotisation.\*

### REÉR AUTOGÉRÉS

Les REÉR autogérés de la BNE s'adressent à ceux et celles qui désirent conserver une grande liberté d'action et exercer un certain contrôle sur leurs placements. Vous composez vous-même votre portefeuille en choisissant dans une vaste gamme de titres de qualité, y compris les titres de créances hypothécaires. (la vôtre comprise).

### UN REÉR GRÂCE À UN PRÊT PERSONNEL BNE

Nous pouvons vous accorder un prêt pour financer votre cotisation à un REÉR. Il sera rapidement donné suite à votre demande et si vous contribuez à un REÉR de la BNE, vous pourrez bénéficier de taux avantageux.

### POURQUOI UN REÉR DE LA BNE?

Quand vous vous adressez à la BNE au sujet d'un REÉR, vous avez le choix de formules de placement très souples. Les options sont nombreuses et diversifiées et de plus, vous pouvez obtenir vos reçus pour fins d'impôt sur-le-champ dans le cas des REÉR-option dépôt. Surtout, vous recevez des renseignements qui vous aideront à prendre une judicieuse décision: celle de souscrire un REÉR de la BNE.

\*Les reçus ne sont pas émis immédiatement dans le cas des régimes collectifs, des prélèvements automatiques, des cotisations mensuelles provenant de prestations de retraite et des transferts directs de fonds provenant d'un régime enregistré d'épargne-retraite ou d'un régime de retraite de l'employeur.

**BNE**   
LA BANQUE DE NOUVELLE-ÉCOSSE

\*Marque déposée de La Banque de Nouvelle-Écosse



Kino-Quebec, un programme du ministère Loisirs, Chasse et Pêche

**LES PÉTROLES**

**IRVING**

ESSENCE  
ET HUILE À  
CHAUFFAGE

**GASTON  
BRISSON**  
gérant

**UN SEUL  
NUMÉRO  
668-3091**

**Si vous déménagez ou désirez vous retirer du programme, prenez contact immédiatement avec votre comité Parents-Secours.**

PARENTS-SECOURS



SAGUENAY-LAC-ST-JEAN



**KETCHUP**  
AUX TOMATES, HEINZ  
BOUT. 1 litre PLUS 250 ml BONI

**2.89**



**SHAMPOING**  
POUR CHEVEUX NORMAUX SECS  
GRAS, HALO, BOUT. 225 ml

**1.69**



**MARGARINE**  
MOLLE, REG. DEMI-SEL  
LACTANTIA, CONT. 907 g

**1.59**



**CHAMPIGNONS**  
TIGES et MORCEAUX, ELBEE  
BOITE 284 ml

**.69**



**SAUCE**  
POUR SANDWICHS CHAUDS  
ESTA, BOITE 400 ml

**2.89**



**CAFE**  
INSTANTANE  
MAXWELL HOUSE, 227 g

**5.29**

**Jovi**

... le marché de qualité!



CES PRIX SONT EN VIGUEUR JUSQU'À SAMEDI 17h LE 21 FÉVRIER 1987. NOUS NOUS RESERVONS LE DROIT DE LIMITER LES QUANTITES. PAS DE VENTE AUX MARCHANDS. LES PHOTOS DE CETTE PAGE NE SERVENT QU'À IDENTIFIER LA MARQUE DES PRODUITS ANNONCÉS.

**ROTI**  
DE SUC  
DE PORC  
2.81 kg

**1.29**  
lb

**PORC**  
HACHE  
MAIGRE  
DECONGEE 3.95 kg

**1.79**  
lb

**JAMBON**  
CUI  
TRANCHE  
ROYAL 5.49 kg

**2.49**  
lb

**FILET**  
DE MORUE SURGELLE  
INDIVIDUELLEMENT  
7.03 kg

**3.19**  
lb

**ROTI**  
D'ÉPAULE  
DE PORC, PICNIC

**2.62**  
kg

**1.19**  
lb

**CHAMPIGNONS**  
BLANCS, CULTURE  
CANADIENNE, FORMAT 227 g

**1.09**

**LAITUE**  
PUMMET DES E U  
CANADA No 1  
CHALUNE

**.69**

**PRUNES**  
ROUGES DU CHILI  
CANADA No 1  
2.40 kg

**1.09**  
lb

**POMMES**  
DEL JAUNES  
CANADA DE FANT  
GR 125 1.74 kg

**.79**  
lb

**CITRONS**  
PRODUIT  
D'ESPAGNE  
GROSSEUR 138

**6.99**

POUR LES MARCHANDS PARTICIPANTS SEULEMENT

**SAUCE**  
CERISES ou PRUNES  
V-H  
BOUT. 227 ml

**.89**

**SAUCE**  
SOYA  
V-H  
BOUT. 450 ml

**1.19**

**SAUCE**  
A L'AIL ou POUR  
CÔTES LEVEES, AU CHOIX  
V-H, BOCAL 341 ml

**1.19**

**DINER**  
MACARONI et FROMAGE  
SPIRALE, KRAFT  
BOITE 200 g

**.59**

**COLLATION**  
INSTANTANE, AU CHOIX  
GATTUSO  
FORMAT 65 g

**.99**

**SOUPE**  
HABITANT, CHOIX  
DE SAVEURS  
BOITE 796 ml

**1.09**

**SOUPE**

CHOIX DE SAVEURS  
SHANG-TAI, WON TON  
ENV. 54 g

**.85**

**HUILE**

DE TOURNESOL  
SAFFLO  
BOUT. 1 litre

**2.69**

**BEURRE**

D'ARACHIDES, CREMEUX  
ou CROQUANT, KRAFT  
BOCAL 500 g

**1.99**

**MIEL**

LIQUIDE PUR ou  
BARATTE, KRAFT  
BOCAL 375 g

**1.49**

**THE**

EN SACHET  
LIPTON  
FORMAT 50

**2.09**

**NOURRITURE**

CHOIX DE SAVEURS  
MILLE MEW, POUR CHATS  
BOITE 170 g

**2.88**

**NOURRITURE**

CHOIX DE SAVEURS  
PEP. POUR CHIENS  
BOITE 723 g

**.75**

**SACS**

A ORDURES, EXT.  
26" x 36", GLAD  
EMB. 20

**3.29**

**ASSOUPLESSEUR**

DE TISSUS  
SNUGGLE  
CONT. 2 litres

**2.79**

**DETERGENT**

EN POUVRE, ALL  
BOITE 6 litres  
3 kg

**5.69**

**SERVIETTES**

HYGIENIQUES, MAXI  
ALWAYS ou ALWAYS PLUS  
BTE 30, 26, 24

**4.89**

**EAU**

DE SOURCE  
LABRADOR  
BOUT. 1.5 litre

**.79**

**LAIT**

EVAPORE, REG. ou 2%  
CARNATION  
BOITE 385 ml

**.79**

**FROMAGE**

MINI-BOUDEL ou  
MINI-BABYBEL GOUDA  
EMB. 110 g.

**1.79**

**M. GEORGES FORTIN**  
105, rue Laurier, Alma

**GERARD GUERIN**  
Rang 3, Hébertville

**EPICERIE ROBERT TURCOTTE**  
**BOUCHERIE LIONEL HARVEY**  
97, St-Joseph, St-Coeur de Marie

**N'oubliez pas vos Certificats de Noël 1987.**  
EN VENTE EN TOUT TEMPS A 1.00\$ CHACUN.  
POUR PLUS DE DETAIL VOYEZ VOTRE CAISSIERE.



**EAU**  
DE JAVEL, LAVO  
CONTENANT 2 litres

**.89**



**BISCUITS**  
LIDO, PARADE, RIVIERA 350 g  
NORMANDIE 400 g

**1.79**

# VOS PROFESSIONNELS

## Optométristes

SPÉCIALISTE DE LA VISION

**Dr André Deschênes, o.d.**

DOCTEUR EN OPTOMETRIE

LENTILLES CORNÉENNES  
PLAZA D'ALMA BUR.: 662-7171

**DR MARCELLE HARVEY, o.d.**  
OPTOMETRISTE

Examen de la vue - Rééducation  
Remplissons prescriptions  
d'ophtalmologistes

Galerias Lac-St-Jean 668-6119

**MICHAUD, MUNGER  
SIMARD & ASS.**  
DOCTEURS EN OPTOMETRIE  
PLAZA III, ALMA

DR JULES SIMARD DR MARIO MUNGER  
DR ROGER MICHAUD DR LUCIE LAROCHE  
DR MICHÈLE LAROCHE

668-3354 • 662-2512

MIEUX VOIR  $\approx$  MIEUX VIVRE

## Opticien

**Jean Lambert**  
Opticien d'orthoptique  
662-6515  
DEMANDEZ VOTRE  
PRESCRIPTION  
ET VENEZ NOUS VOIR!

## Notaires

**NOTAIRES  
TREMBLAY & LAPOINTE**  
GRATIEN MICHEL  
B.A.L.L.L. DERC D.D.N.

Concessionnaire du greffe de  
**V. U. LAROCHE**  
155, Saint-Joseph Sud (418) 668-3043  
Alma (Québec) G8B 3E7 (418) 668-3044

## Arpenteurs-géomètres

**Pierre Girard, A.G.**  
ARPENTEURS-GÉOMÈTRES  
41, rue Rumfeldt  
Quartier Isle-Maligne, Alma  
668-4904

## Comptables gén. licenciés

530, Collard.  
Édifice Collard. ALMA - G8B 1N4  
Tél. 668-8600

**Tremblay  
& Associés**  
COMPTABLES GÉNÉRAUX LICENCIÉS

LOUIS TREMBLAY, C.G.A.  
JEAN-PAUL TREMBLAY, C.G.A.

**RICHARD  
FLEURY  
CGA**

COMPTABLE  
GENERAL  
LICENCE

655, Sacré-Coeur Ouest Alma G8B 1M4 Tél.: 662-6445

## Comptables agréés

**Dollard Bhéner**

COMPTABLE AGRÉÉ

Bur.: 511, du Cran Sud, Alma - Tél.: 662-2607

**HAMEL, LECLERC et ASSOCIÉS**

MAINTENANT  
*Charelle Fortier Harvey  
Touche Ross*  
COMPTABLES AGRÉÉS

535, rue Collard Ouest, Alma  
(Québec) (418) 668-8325

Montréal Longueuil Québec Hull Chicoutimi La Basie Alma Roberval  
St-Félicien Dolbeau Chibougamou La Malbaie  
...UN PARTENAIRE DE CHOIX.

**Martel  
& Duchesne** Gratién Martel C.A.  
Michel Duchesne C.A.  
comptables agréés

425, Sacré-Coeur ouest, suite 9  
G8B 1M4

ALMA (Québec) 425, Sacré-Coeur ouest, suite 9 - G8B 1M4 - Tél bur 668-8351  
HEBERTVILLE (Québec) 353, rue Turgeon - G0W 1S0 - Tél bur 344-1616  
DELISLE (Québec) 101, Saint-Joseph - G0W 1L0 - Tél bur 347-3998

**Lemieux  
Côté  
Marcotte  
Morissette et Ass.**

Rémi Lemieux, C.A.  
Michel Lemieux, C.A.  
Serge Lemieux, C.A.  
Michel Côté, C.A.  
Georges Marcotte, C.A.  
Odette Marcotte, C.A.  
Pierre Morissette, C.A.

COMPTABLES AGRÉÉS  
DELISLE: 71, St-Joseph G0W 1L0 347-4324  
Métabetchouan: 15, St-Antoine G0W 2A0 349-2814  
LA Tuque: 290, St-Joseph, 2<sup>e</sup> étage G9X 1K6  
ALMA: 515, Sacré-Coeur Ouest G8B 1M4 668-2324

*Pour une  
publicité  
de qualité,  
faites-nous  
confiance*



**le lac-st-jean**



# La graphologie

avec VITAL MÉNARD  
graphologue

## Suzanne, une Lacroisienne

*Lac à la Croix 22 juin 87  
Bonjour Vital,  
Je me suis enfin  
décidée à t'écrire après maintes  
hésitations. J'ai un très grand  
respect pour la graphologie.  
Malheureusement je trouve ta  
chronique beaucoup trop  
courte. Suzanne*

Chère Suzanne,

Une de vos grandes vertus pour débiter, la prudence et elle devient souvent cette prudence, sagesse. Il faut s'attendre que vous êtes portée à remettre au lendemain, ce qui ne veut pas dire chez vous, négligence, le goût du risque serait à cultiver.

Vous avez beaucoup de talent d'aptitudes pour exploiter l'art de composer d'écrire.

La tenacité est très apparente chez vous, et elle sera plus souvent positive que néfaste.

Au plaisir de vous relire chère Suzanne.

Vital Ménard,  
graphologue

Soyez les bienvenus à notre chronique que nous voulons flexible, souple et demeurant sensible à toutes vos suggestions.

GRATUITEMENT, pour y participer, faites-moi parvenir une petite lettre à l'adresse suivante: Chronique sur la graphologie, a/s Vital Ménard, 381, R.R. 2, Lac-à-la-Croix, Lac-Saint-Jean (Québec) G0W 1W0.

À chaque semaine nous choisirons, au hasard, une lettre (ayez cependant soin de signer d'un pseudo) et si vous désirez recevoir votre analyse d'écriture complète, pour votre bénéfice personnel, voyez mon message publicitaire au bas de la présente chronique.

Salutations distinguées et  
à la semaine prochaine!

*Jeune  
à Lac-à-la-Croix  
bientôt  
P.M.*  
Vital Ménard  
Analyse graphologique de  
d'écriture R+L

Vous désirez faire analyser votre écriture par un graphologue diplômé membre de l'Association des Graphologues du Québec inc., faites-moi parvenir 1 page de votre écriture et 45 \$ pour recevoir votre analyse caractérielle approfondie ou 25 \$ si vous préférez recevoir les traits dominants de votre personnalité.

Dans un délai de 3 semaines, vous recevrez votre analyse.

**Graphologie**

VOS DEMANDES, C O D  
SONT ACCEPTÉES  
Tél.: (418) 349-2525

adressé à  
Vital Ménard  
381 Route rurale 2  
Lac-à-la-Croix  
Lac-St-Jean,  
Québec  
Canada, G0W 1W0



# METRO

## UNE FORCE D'ACHAT COLOSSALE

...et vous en profitez!



**CAFÉ INSTANTANÉ  
MAXWELL HOUSE**  
ordinaire, bocal 227 g  
décaféiné, bocal 170 g

**4,59**



**SAUCISSES  
MÉRITE**  
surgelées,  
porc et boeuf

**99¢**  
/lb 2,18/kg



**BANANES DOLE,  
GROS FRUITS**  
produit du Honduras

**29¢**  
/lb 64¢/k



**PÂTES ALIMENTAIRES  
CATELLI**  
fettuccine épinards, penne rigate ou lisse, ziti coupés, gnocchi, bte 750 g, spaghetti, spaghettini, macaroni coupé ou court, fettuccine, bte 900 g

**89¢**



**CHAMPIGNONS  
MÉTRO**  
tiges et morceaux  
bte 284 ml

**59¢**



**JEUNE DINDON**  
surgelé,  
Canada catégorie "U"  
moins 17,5 lb (8 kg)

**99¢**  
/lb 2,18/kg

**CONCOURS MÉTRO**  
DONNE-MOI UN RAYON DE SOLEIL  
(voir détails en magasin)

**À GAGNER PLUS DE 100 000\$ EN PRIX**

Une des 15 piscines Vogue hors-terre toutes équipées



Les articles annoncés dans cette page sont en réclame chez vos spécialistes Métro situés dans la ville principale de diffusion de ce journal et sa proche banlieue du lundi 16 au samedi 21 février 1987 jusqu'à 17 heures. Nous nous réservons le droit de limiter les quantités. Si un article venait à manquer, n'hésitez pas à demander un bon d'achat différé. Si certaines marques de commerce de produits annoncés ne sont pas disponibles dans certaines régions, elles seront alors remplacées par une autre marque de commerce de même nature, et d'un prix coûtant égal ou supérieur. Pas de vente aux marchands. Photos à titre indicatif seulement.



# METRO

LE SPÉCIALISTE  
*par excellence*

# HORAIRE-TELE

## CKRS-TV

MARDI 17 FÉVRIER 1987

08h00 MIRE ET MUSIQUE  
08h30 FARIBOLES  
09h00 LE VAGABOND  
09h30 WOODY LE PIC  
10h00 À VOTRE RYTHME  
10h15 INIMINIMAGIMO  
10h30 PASSE-PARTOUT  
11h00 CARTE D'IDENTITÉ  
11h30 GENS DU MIDI  
12h00 NOUVELLES NATIONALES  
12h05 NOUVELLES RÉGIONALES  
12h30 D'UNE SÉRIE À L'AUTRE  
-Tant qu'il y aura des hommes-  
13h31 AU JOUR LE JOUR  
14h30 CINÉMA  
-Le gros Bill-  
FÉLIX ET CIBOULETTE  
16h29 MINIBUS  
17h00 CINÉMA DE 17 HEURES  
-Un drôle de fic-  
CE SOIR  
18h00 CINÉMA DE 17 HEURES  
(suite)  
19h29 ULTRAQUIZ LANCE ET COMPTE  
20h00 LE MATOU (3/6)  
21h00 DALLAS  
22h00 LE TÉLÉJOURNAL  
22h27 LE POINT  
23h01 LA MÉTÉO  
23h06 LES NOUVELLES DU SPORT  
23h19 JEUX DU CANADA  
-Cap Breton-  
CINÉMA  
23h40 -Les ringards-

11h00 CARTE D'IDENTITÉ  
11h30 GENS DU MIDI  
12h00 NOUVELLES NATIONALES  
12h05 NOUVELLES RÉGIONALES  
12h30 D'UNE SÉRIE À L'AUTRE  
-Tant qu'il y aura des hommes-  
13h31 AU JOUR LE JOUR  
14h30 LE TEMPS DE VIVRE  
FÉLIX ET CIBOULETTE  
16h29 AU JEU  
17h00 CINÉMA DE 17 HEURES  
-Cœur de champion-  
CE SOIR  
18h00 CINÉMA DE 17 HEURES  
(suite)  
18h59 STAR D'UN SOIR  
20h00 LES INSOLENCES D'UNE CAMÉRA  
20h30 BEST-SELLERS  
-Le Nord et le Sud- 11/12  
21h30 LE SENS DES AFFAIRES  
22h00 LE TÉLÉJOURNAL  
22h27 LE POINT  
23h01 LA MÉTÉO  
23h06 LES NOUVELLES DU SPORT  
23h19 JEUX DU CANADA  
-Cap Breton-  
CINÉMA  
23h40 -Nous maigrirons ensemble-

12h05 NOUVELLES RÉGIONALES  
12h30 D'UNE SÉRIE À L'AUTRE  
-Tant qu'il y aura des hommes-  
13h31 AU JOUR LE JOUR  
14h30 CINÉMA  
-Nadia-  
FÉLIX ET CIBOULETTE  
16h29 TRABOULIDON  
17h00 CINÉMA DE 17 HEURES  
-Le convoi-  
CE SOIR  
18h00 CINÉMA DE 17 HEURES  
(Suite)  
19h29 LES GRANDS FILMS  
-le meilleur-  
LE TÉLÉJOURNAL  
22h27 LE POINT  
23h01 MÉTÉO  
23h06 LES NOUVELLES DU SPORT  
23h18 NOS ESPOIRS '88  
23h24 JEUX DU CANADA  
-Cap Breton-  
CINÉMA  
23h40 -Les sous-doués-

VENDREDI 20 FÉVRIER 1987

08h00 MIRE ET MUSIQUE  
08h30 FARIBOLES  
09h00 LE VAGABOND  
09h30 PRINCE NOIR  
10h00 À VOTRE RYTHME  
10h15 INIMINIMAGIMO  
10h30 PASSE-PARTOUT  
11h00 CARTE D'IDENTITÉ  
11h30 GENS DU MIDI  
12h00 NOUVELLES NATIONALES  
12h05 NOUVELLES RÉGIONALES  
12h30 D'UNE SÉRIE À L'AUTRE  
-Tant qu'il y aura des hommes-  
13h31 AU JOUR LE JOUR

14h30 CINÉMA  
-Sans maître, ni frontière-  
FÉLIX ET CIBOULETTE  
16h29 L'INTRIGUE  
17h00 CINÉMA DE 17 HEURES  
-Generation Proteus-  
CE SOIR  
18h00 CINÉMA DE 17 HEURES  
(Suite)  
18h59 À PLEIN TEMPS  
19h30 LA CLÉ DES CHAMPS  
20h00 MANON  
20h30 BEST-SELLERS  
-Le Nord et le Sud- 12/12  
21h30 CONTRECHAMP  
22h00 LE TÉLÉJOURNAL  
22h27 LE POINT  
23h01 LA MÉTÉO  
23h06 LES NOUVELLES DU SPORT  
23h18 NOS ESPOIRS '88  
23h24 JEUX DU CANADA  
-Cap Breton-  
CINÉMA  
23h45 -MacArthur, le général rebelle-

SAMEDI 21 FÉVRIER 1987

07h00 MIRE ET MUSIQUE  
07h30 OUVERTURE  
SAMEDI-JEUNES  
07h32 PETIT CASTOR  
08h00 WOODY LE PIC  
08h30 PASSE-PARTOUT  
09h00 LES MYSTÉRIEUSES CITES D'OR  
09h30 CANDY  
10h00 LES AVENTURES DE SHERLOCK HOLMES  
10h30 LA BAIE DES ESPRITS  
11h00 À COMMUNIQUER  
11h30 LES SCHTROUMPFS

12h00 LA SEMAINE PARLEMENTAIRE  
À OTTAWA  
13h00 DÉCIBELS  
13h30 LA VIE SECRÈTE DES ANIMAUX  
13h53 NOS ESPOIRS '88  
14h00 JEUX DU CANADA  
15h30 CINÉ-FAMILLE  
1) -Les Aventures de Monsieur Parapluie-  
2) -La boule volante-  
17h00 PETITE MERVEILLE  
17h30 LE CIRCUIT SPORT  
18h00 TÉLÉJOURNAL  
18h05 LES SUPER ÉTOILES DE LA LUTTE  
19h00 LA SOIRÉE DU HOCKEY  
-Montréal à N.Y. Islanders-  
21h31 SAMEDI DE RIRE  
22h31 LE TÉLÉJOURNAL  
22h51 NOUVELLES DU SPORT  
23h06 POLITIQUE FÉDÉRALE  
23h15 TÉLÉ-SELECTION  
-Mae West-

DIMANCHE 22 FÉVRIER 1987

06h30 MIRE ET MUSIQUE  
07h00 JIMMY SWAGGART  
08h00 PACHA  
08h30 PASSE-PARTOUT  
09h00 RÉMI  
09h30 LE VOYAGE FANTASTIQUE DE TYN ET UAN  
FERMETURE LA  
PUCE À L'OREILLE  
NICOLE ET PIERRE  
10h00 LE JOUR DU SEIGNEUR  
11h00 LA LUTTE INTERNATIONALE  
12h00 LA SEMAINE VERTE  
13h00 LE MONDE À VENIR  
CINÉMA  
-Benvenuto-  
-Regard sur la nature: Ron Parker, peintre animalier-  
L'HEURE DE LA BONNE NOUVELLE (4/13)  
16h00 LES GENS LES PLUS HEUREUX  
17h00 SECOND REGARD  
18h00 WALT DISNEY

19h00 PAUL, MARIE ET LES ENFANTS  
19h31 LE TÉLÉJOURNAL  
19h51 LES BEAUX DIMANCHES  
-Lorenzaccio-  
22h56 LES NOUVELLES DU SPORT  
23h10 POLITIQUE PROVINCIALE

LUNDI 23 FÉVRIER 1987

08h00 MIRE ET MUSIQUE  
08h30 FARIBOLES  
09h00 LE VAGABOND  
09h30 ANIMATION ILLIMITÉE  
10h00 À VOTRE RYTHME  
10h15 INIMINIMAGIMO  
10h30 PASSE-PARTOUT  
11h00 CARTE D'IDENTITÉ  
11h30 GENS DU MIDI  
12h00 NOUVELLES NATIONALES  
12h05 NOUVELLES RÉGIONALES  
12h30 D'UNE SÉRIE À L'AUTRE  
-Marco Polo-  
13h31 AU JOUR LE JOUR  
14h30 CINÉMA  
-En haut des marches-  
FÉLIX ET CIBOULETTE  
LES SCHTROUMPFS  
16h52 FAFOIN  
17h00 CINÉMA DE 17 HEURES  
-La mort pour Cavalier- 1  
18h00 CE SOIR  
18h15 CINÉMA DE 17 HEURES  
(Suite)  
19h29 POIVRE ET SEL  
20h00 DES DAMES DE COEUR  
21h00 LE PARC DES BRAVES  
21h30 BENNY HILL  
22h00 LE TÉLÉJOURNAL  
22h27 LE POINT  
23h01 MÉTÉO  
23h06 LES NOUVELLES DU SPORT  
23h19 JEUX DU CANADA  
CINÉMA  
23h40 -Quinze jours ailleurs-

14h29 ICI MONTRÉAL  
14h30 À COEUR OUVERT  
15h00 LA PETITE MAISON  
DANS LA PRAIRIE  
16h00 LES SATELLIPOPETTES  
16h30 GALAXIE  
17h00 MONTRÉAL EN DIRECT  
17h30 LE SIX VOUS INFORME  
18h00 CASSE-TÊTE  
19h00 ÉPOPÉE ROCK  
19h30 LE HOCKEY TVA  
-N.Y. Islanders à Montréal-  
22h30 TRIBUNE  
22h55 LOTTO 6/49  
23h00 LES NOUVELLES TVA  
23h30 LE SIX VOUS INFORME  
23h37 LES SPORTS  
23h52 CINÉMA FIN DE SOIRÉE  
00h00 -Chicanos-

JEUDI 19 FÉVRIER 1987

07h00 MIRE ET MUSIQUE  
07h15 HORAIRES CJP  
07h15 LA CITÉ DU PÈRE  
07h30 LES DESSINS ANIMÉS  
08h00 BONJOUR SAGUENAY-  
LAC-ST-JEAN  
09h00 BONJOUR MATIN  
09h59 ICI MONTRÉAL  
10h00 MATINÉE AVEC  
10h59 ICI MONTRÉAL  
11h00 AÉROFORME  
11h15 TÉLÉ-INSTANT  
11h30 LE CHÂTEAU DES ENFANTS  
12h00 LE SIX VOUS INFORME  
12h15 CINÉ-QUIZ  
-La rupture-  
14h00 À COEUR OUVERT  
14h29 ICI MONTRÉAL  
15h00 LA PETITE MAISON  
DANS LA PRAIRIE  
16h00 LES SATELLIPOPETTES  
16h30 GALAXIE  
17h00 MONTRÉAL EN DIRECT  
17h55 QUÉBEC RENDEZ-VOUS 87  
18h00 LE SIX VOUS INFORME  
18h25 INFO-CARNAVAL  
18h30 COSBY  
19h00 LES SACKETT - 1/2  
21h00 CONTEXTE  
22h00 AD LIB  
22h55 QUÉBEC RENDEZ-VOUS 87  
23h00 LES NOUVELLES TVA  
23h23 LES CONDITIONS DE SKI  
23h30 LE SIX VOUS INFORME  
23h37 LES SPORTS  
23h52 LA MÉTÉO  
00h00 CINÉMA FIN DE SOIRÉE  
-Féminin-féminin-

VENDREDI 20 FÉVRIER 1987

07h00 MIRE ET MUSIQUE  
07h15 HORAIRES CJP  
07h15 LA CITÉ DU PÈRE  
07h30 LES DESSINS ANIMÉS  
08h00 BONJOUR SAGUENAY-  
LAC-ST-JEAN  
09h00 BONJOUR MATIN  
09h59 ICI MONTRÉAL  
10h00 MATINÉE AVEC  
10h59 ICI MONTRÉAL  
11h00 AÉROFORME  
11h15 TÉLÉ-INSTANT  
11h30 LE CHÂTEAU DES ENFANTS  
12h00 LE SIX VOUS INFORME  
12h15 CINÉ-QUIZ  
-L'héritière à Singapour-  
14h29 ICI MONTRÉAL  
14h30 À COEUR OUVERT  
15h00 LA PETITE MAISON  
DANS LA PRAIRIE  
16h00 LES SATELLIPOPETTES  
16h30 GALAXIE  
17h00 MONTRÉAL EN DIRECT  
17h55 QUÉBEC RENDEZ-VOUS 87  
18h00 LE SIX VOUS INFORME  
18h25 INFO-CARNAVAL  
18h30 GENS D'ACTION  
19h00 LES SACKETT - 2/2  
21h00 MIAMI  
22h00 AD LIB  
22h55 QUÉBEC RENDEZ-VOUS 87  
22h45 LOTO QUÉBEC  
23h00 LES NOUVELLES TVA  
23h23 LES CONDITIONS DE SKI  
23h30 LE SIX VOUS INFORME  
23h37 LES SPORTS  
23h52 LA MÉTÉO  
00h00 CINÉMA FIN DE SOIRÉE  
-Les parachutistes arrivent-

SAMEDI 21 FÉVRIER 1987

08h15 MIRE ET MUSIQUE  
08h30 HORAIRES CJP  
09h00 SKIPPY LE KANGOUROU  
09h00 LES SATELLIPOPETTES  
09h30 LA BATAILLE DES PLANÈTES

## CJPM-TV

MARDI 17 FÉVRIER 1987

07h00 MIRE ET MUSIQUE  
07h15 HORAIRES CJP  
07h15 LA CITÉ DU PÈRE  
07h30 DESSINS ANIMÉS  
08h00 BONJOUR SAGUENAY-  
LAC-SAINT-JEAN  
09h00 BONJOUR MATIN  
09h59 ICI MONTRÉAL  
10h00 MATINÉE AVEC  
10h59 ICI MONTRÉAL  
11h00 AÉROFORME  
11h15 TÉLÉ-INSTANT  
11h30 LE CHÂTEAU DES ENFANTS  
12h00 LE SIX VOUS INFORME  
12h15 CINÉ-QUIZ  
-Manon 70-  
14h29 ICI MONTRÉAL  
14h30 À COEUR OUVERT  
15h00 LA PETITE MAISON  
DANS LA PRAIRIE  
16h00 LES SATELLIPOPETTES  
16h30 GALAXIE  
17h00 MONTRÉAL EN DIRECT  
17h55 QUÉBEC RENDEZ-VOUS 87  
18h00 LE SIX VOUS INFORME  
18h30 CASSE-TÊTE  
19h00 L'ÂME SOEUR  
19h30 ENTRE CHIEN ET LOUP  
20h00 PRESENTATION SPÉCIALE  
-La mprise-  
22h00 AD LIB  
22h55 QUÉBEC RENDEZ-VOUS 87  
23h00 LES NOUVELLES TVA  
23h30 LE SIX VOUS INFORME  
23h37 LES SPORTS  
23h52 LA MÉTÉO  
00h00 CINÉMA FIN DE SOIRÉE  
-La course à la vérité-

MERCREDI 18 FÉVRIER 1987

07h00 MIRE ET MUSIQUE  
07h15 HORAIRES CJP  
07h15 LA CITÉ DU PÈRE  
07h30 DESSINS ANIMÉS  
08h00 BONJOUR SAGUENAY-  
LAC-SAINT-JEAN  
09h00 BONJOUR MATIN  
09h59 ICI MONTRÉAL  
10h00 MATINÉE AVEC  
10h59 ICI MONTRÉAL  
11h00 AÉROFORME  
11h15 TÉLÉ-INSTANT  
11h30 LE CHÂTEAU DES ENFANTS  
12h00 LE SIX VOUS INFORME  
12h15 CINÉ-QUIZ  
-Le plus secret des agents secrets-

# CFGT @ 127

## L'humour du jour

du lundi au vendredi

MARIO LAROUCHE

YVES LANDRY

de 7h00 à 8h30

# CFGT @ 127

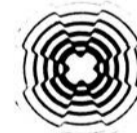

télévision  
communautaire  
**ALMA**

**TVC D'ALMA - CANAL 13**  
**SEMAINE DU 17 AU 23 FÉVRIER 1987**

MARDI 17 FÉVRIER

18h30  
- MÉDIA-MAG #2 et #3  
- CONSEIL DE VILLE: reprise

MERCREDI 18 FÉVRIER

18h30  
- SANS DÉTOUR: Émission présentant divers sujets d'intérêt local.  
- MÉDIA-MAG: reprise

JEUDI 19 FÉVRIER

18h30  
- SANS DÉTOUR: reprise.

DIMANCHE 22 FÉVRIER

10h00  
- SANS DÉTOUR.  
- MÉDIA-MAG #2 et #3.

LUNDI 23 FÉVRIER

18h30  
- UN MOMENT DE PAIX- Présentation des «vidéo-clips» réalisés, en collaboration avec Radio-Québec, par les TVC de la région dans le cadre de l'Année internationale de la paix.

# HORAIRE TV (suite)

10h00 G.I. JOE  
10h30 LE PETIT PRINCE ORPHELIN  
11h00 VIDEO STAR  
12h00 SAMEDI MAGAZINE  
4h00 CINE WEEK-END  
-Les Charlots en délire-  
16h00 LES SATELLIPOPETTES  
16h30 LE DÉFI PORSCHÉ  
17h00 PLEXI-MAG  
18h00 PAUL ET LES JUMEAUX  
18h30 POP EXPRESS  
19h29 ICI MONTRÉAL  
19h30 ARNOLD ET WILLIE  
20h00 CINÉMA DU SAMEDI  
-Houdini le magicien-  
22h30 SUR LA COLLINE  
22h55 LOTTO 6/49  
23h00 LES NOUVELLES TVA  
23h20 LES SPORTS  
23h30 CINÉMA DE FIN DE SOIRÉE  
-Pat Garrett et

**DIMANCHE 22 FÉVRIER 1987**  
19h45 MIRE ET MUSIQUE  
19h45 HORAIRES C.J.P.M.  
20h00 C'ÉTAIT L'BON TEMPS  
1h00 EN TOUTE AMITIÉ  
11h30 RUE ST-JACQUES  
12h00 BON DIMANCHE  
14h00 CINE WEEK-END  
-La révolte des abeilles-  
15h30 SPORT-MAG  
16h30 DESSINS ANIMÉS  
17h00 LE VILLAGE DE NATHALIE  
17h30 VIDEO STAR  
18h30 CHACUN CHEZ SOI  
19h30 K.2000  
20h00 CINÉMA DU DIMANCHE  
-Monsieur-  
22h30 ALFRED HITCHCOCK  
PRÉSENTE  
23h00 LES NOUVELLES TVA  
23h20 LES SPORTS  
23h30 CINÉMA DE FIN DE SOIRÉE  
-Fame la fièvre des planches-

**LUNDI 23 FÉVRIER 1987**  
07h00 MIRE ET MUSIQUE  
07h01 HORAIRES C.J.P.M.  
07h15 LA CITÉ DU PÈRE  
07h30 DESSINS ANIMÉS  
08h00 BONJOUR SAGUENAY-  
LAG-SAINT-JEAN  
09h00 BONJOUR MATIN  
09h59 ICI MONTRÉAL  
10h00 MATINÉE AVEC  
10h59 ICI MONTRÉAL  
11h00 AÉROFORME  
11h15 TELE INSTANT  
11h30 LE CHÂTEAU DES ENFANTS  
12h00 LE SIX VOUS INFORME  
12h15 CINÉ QUIZ  
-Sierra Torride-  
14h29 ICI MONTRÉAL  
14h30 L'ÎLE FANTASTIQUE  
15h30 LA BANDE À NIMÉE  
16h00 LES SATELLIPOPETTES  
16h30 GALAXIE  
17h00 MONTRÉAL EN DIRECT  
18h00 LE SIX VOUS INFORME  
18h25 INFO-CARNAVAL  
18h30 CASSE TÊTE  
19h00 PEAU DE BANANE  
19h30 L'OR DU TEMPS  
20h00 LE DESTIN D'UNE FEMME  
20h59 ICI MONTRÉAL  
21h00 DYNASTIE  
22h00 AD LIB  
23h00 LES NOUVELLES TVA  
23h31 LE SIX VOUS INFORME  
23h37 LES SPORTS  
23h52 LA MÉTÉO  
00h00 CINÉMA DE FIN DE SOIRÉE  
-Dracula-

## RADIO-QUÉBEC

**MARDI 17 FÉVRIER 1987**  
10h30 LE MARCHÉ AUX IMAGES  
11h00 QUEBEC SCHOOL  
TELECASTS  
11h30 CONFÉRENCE DE MADAME  
THERÈSE LAVOIE-ROUX  
LE CORPS HUMAIN  
12h30 SCIENCES ET CULTURES  
QUEBEC SCHOOL  
TELECASTS  
13h30 LE MARCHÉ AUX IMAGES  
VIDÉOACTIVITÉ

## CABLOVISION ALMA

- 2- CIVV (Radio-Québec)
  - 3- CKRS-TV (Jonquière)
  - 4- TÉLÉ DES JEUNES/  
MUSIQUE PLUS
  - 5- CBMT-TV/CBC (Montréal)
  - 6- PRESSE CANADIENNE/  
INFOVISION
  - 7- CFRS-QUATRE SAISONS  
(Jonquière)
  - 8- CHAMBRE DES  
COMMUNES
  - 9- C.J.P.M.-TV/TVA  
(Chicoutimi)
  - 10- CANAL PUBLICITAIRE
  - 11- CFCE-TV/CTV  
(Montréal)
  - 12- TVFQ-99 (France)
  - 13- TVC D'ALMA  
(Canal communautaire)
  - 14- TV-ONTARIO
  - 15- CBFT-SRC (Montréal)
  - 16- WPTZ-TV/NBC  
(Plattsburg)
  - 17- WTYS/PBS (Détricit)
  - 18- WJBK CBS (Détricit)
  - 23- WVNY/ABC (Burlington)
  - 24- CBC NORTH
  - 25- CIMT-TV  
(Rivière du Loup)  
OCCASIONNEL
- TÉLÉ À PÉAGE:  
19- MUCH MUSIC  
20- SUPER ÉCRAN  
21- FIRST CHOICE  
22- TSN  
\* À venir

14h30 PAUSE MUSICALE  
15h30 DROIT DE PAROLE  
16h30 RETRAITE-ACTION  
17h00 LA LONGUE RECHERCHE  
18h00 PASSE-PARTOUT  
18h30 TÉLÉSERVICE  
19h28 TIRAGE -LA QUOTIDIENNE-  
19h30 CORPS VIVANT  
20h00 JUSTICE POUR TOUS  
20h30 LES VIVRES DU QUÉBEC  
21h00 CINÉ-MARDI  
-Excalibur-  
23h00 TÉLÉSERVICE

**MERCREDI 18 FÉVRIER 1987**  
06h00 RELATIONS DE TRAVAIL  
DANS L'INDUSTRIE DE LA  
CONSTRUCTION  
09h00 PAUSE MUSICALE  
10h30 LE MARCHÉ AUX IMAGES  
11h00 QUEBEC SCHOOL  
TELECASTS

**DIMANCHE 22 FÉVRIER 1987**  
11h30 SANTÉ ET SÉCURITÉ  
AU TRAVAIL  
L'ENAP PRÉSENTE  
12h30 QUEBEC SCHOOL  
TELECASTS  
13h30 LE MARCHÉ AUX IMAGES  
14h00 PAUSE MUSICALE  
15h30 TÉLÉDOCUMENTS  
16h30 CORPS VIVANT  
17h00 LA LONGUE RECHERCHE  
18h00 PASSE-PARTOUT  
18h30 TÉLÉSERVICE  
19h28 LA QUOTIDIENNE  
19h30 À COMMUNIQUER  
20h00 VISAGE  
20h30 LE JOYAU DE LA  
COURONNE  
21h30 VIVRE A  
22h30 AFRICA  
23h30 TÉLÉSERVICE

**JEUDI 19 FÉVRIER 1987**  
10h30 LE MARCHÉ AUX IMAGES  
QUEBEC SCHOOL  
TELECASTS  
11h30 A PROPOS DE  
BUREAUTIQUE  
12h00 LES DROITS ET LIBERTÉS  
DE LA PERSONNE  
À COMMUNIQUER  
13h00 QUEBEC SCHOOL  
TELECASTS  
13h30 LE MARCHÉ AUX IMAGES  
VIDÉOACTIVITÉ  
14h00 PAUSE MUSICALE  
14h30 LA SYLVICULTURE  
16h30 LES VIVRES DU QUÉBEC  
17h00 LA LONGUE RECHERCHE  
18h00 PASSE-PARTOUT  
18h30 TÉLÉSERVICE  
19h28 LA QUOTIDIENNE  
19h30 NORD-SUD  
20h00 LE MAGAZINE  
21h00 TELEFILM  
-Abus de pouvoir-  
23h07 TÉLÉSERVICE

**VENREDI 20 FÉVRIER 1987**  
11h00 QUEBEC SCHOOL  
TELECASTS  
11h30 LE CINÉMA AU QUÉBEC  
COMMUNICATION ET  
ORGANISATION  
12h00

13h00 QUEBEC SCHOOL  
TELECASTS  
13h30 PROCESSUS DE PAIX  
LA MYTHOLOGIE GRECO-  
ROMAINE  
14h00  
15h00 PAUSE MUSICALE  
L'UNIVERS DE  
Martine Époque  
16h30 VIVRE A  
17h00 JUSTICE POUR TOUS  
17h30 ENJEU VIDEO  
18h00 PASSE-PARTOUT  
18h30 TÉLÉSERVICE  
19h28 TIRAGE LA QUOTIDIENNE  
19h30 RETRAITE-ACTION  
20h00 DROIT DE PAROLE  
21h00 AVEC UN GRAND -A-  
CONSTRUCTION  
22h00 PARLER POUR PARLER  
23h00 TÉLÉSERVICE

**SAMEDI 21 FÉVRIER 1987**  
09h00 RELATIONS DE TRAVAIL  
DANS L'INDUSTRIE  
DE LA CONSTRUCTION  
12h00 PAUSE MUSICALE  
13h00 "L'HOMME ET SES ALIMENTS"  
14h00 LES GRANDS COURANTS  
DE L'ART  
15h00 ASTRONOMIE GÉNÉRALE  
16h00 AFRICA  
17h00 WICKIE  
17h30 SINBAD LE MARIN  
18h00 PASSE-PARTOUT  
18h30 A PLEIN TEMPS  
19h00 LE MAGAZINE  
19h58 TIRAGE LA QUOTIDIENNE  
20h00 PARLER POUR PARLER  
CINÉ-REPERTOIRE  
-Choisissez moi-  
22h45 ENCYCLOPÉDIE AUDIO-  
VISUELLE DU CINÉMA

**DIMANCHE 22 FÉVRIER 1987**  
11h30 LE COURS DE MON  
ARGENT  
12h00 LECTURE DU NOUVEAU  
TESTAMENT  
13h00 QUESTIONS D'ARGENT  
L'ENAP PRÉSENTE  
14h00 FORMATION CONTINUE EN  
SCIENCES DE LA SANTÉ  
15h00 GÉRER SA FORÊT  
16h00 TELE-UNIVERSITÉ  
LE CORPS HUMAIN  
16h30 LE CORPS HUMAIN  
17h00 SINBAD LE MARIN  
17h30 WICKIE  
18h00 PASSE-PARTOUT  
18h30 NATIONAL GEOGRAPHIC  
19h30 ENJEU VIDEO  
20h00 HÉRITAGE 2001  
20h26 TIRAGE -SUPER LOTO-  
LA SOIRÉE DE L'IMPRO

**LUNDI 23 FÉVRIER 1987**  
10h00 PAIX SANS FRONTIÈRE  
10h30 LA SYLVICULTURE  
11h00 QUEBEC SCHOOL  
TELECASTS  
11h30 HISTOIRE DE LA  
LITTÉRATURE BIBLIQUE  
12h30 MOSAÏQUE UQUAM  
13h00 QUEBEC SCHOOL  
TELECASTS  
13h30 INITIATION À  
L'ÉCONOMIE POLITIQUE  
14h30 PAIX SANS FRONTIÈRE

15h00 ENCYCLOPÉDIE AUDIO-  
VISUELLE DU CINÉMA  
AVEC UN GRAND -A-  
HÉRITAGE 2001  
16h30 VISAGE  
17h00 NORD-SUD  
18h00 PASSE-PARTOUT  
18h30 TÉLÉSERVICE  
19h28 TIRAGE LA QUOTIDIENNE  
19h30 QUESTIONS D'ARGENT  
20h00 L'UNIVERS DE  
21h00 TÉLÉDOCUMENTS  
-Les sorciers de la vie-  
NOVA  
22h00  
23h00 TÉLÉSERVICE

## CFRS

**MARDI 17 FÉVRIER 1987**  
12h30 POPCORN  
12h35 LA COULEUR DU JOUR  
LE GRAND JOURNAL MIDI  
13h00 PREMIÈRES  
13h15 JOLIS À CROQUER  
14h00 DÉPARTEMENT S  
DE TOUTE BEAUTÉ  
15h30 DESSINS ANIMÉS  
15h50 LE PETIT JOURNAL  
16h00 LE MONDE DE MARTIN  
16h30 FAN CLUB  
17h00 ACTION, RÉACTION  
LE GRAND JOURNAL  
18h15 PREMIÈRES  
18h30 L'HEUREUX RETOUR  
OSCAR ET FELIX  
19h30 CINÉMA QUATRE SAISONS  
-The Greatest American  
Hero-  
22h00 LE GRAND JOURNAL  
22h45 JOLIS À CROQUER  
23h30 LE CAHIER DES SPORTS  
DES AGENTS TRÈS  
SPECIAL

**MERCREDI 18 FÉVRIER 1987**  
12h30 POPCORN  
12h35 LA COULEUR DU JOUR  
LE GRAND JOURNAL  
13h00 PREMIÈRES  
13h15 JOLIS À CROQUER  
14h00 LES CHAMPIONS  
15h00 DE TOUTE BEAUTÉ  
15h30 A DÉTERMINER  
LE PETIT JOURNAL  
16h00 LE MONDE DE MARTIN  
16h30 FAN CLUB  
17h00 ACTION, RÉACTION  
LE GRAND JOURNAL  
18h15 PREMIÈRES  
18h30 L'HEUREUX RETOUR  
BIZARRE, BIZARRE  
19h30 CINÉMA QUATRE SAISONS  
-Le souffle de la guerre- 1/9  
22h00 LE GRAND JOURNAL  
22h45 JOLIS À CROQUER  
23h30 LE CAHIER DES SPORTS

23h45 LES CHAMPIONS  
**JEUDI 19 FÉVRIER 1987**  
12h30 POPCORN  
12h35 LA COULEUR DU JOUR  
LE GRAND JOURNAL  
DU MIDI  
13h00 PREMIÈRES  
13h15 JOLIS À CROQUER  
14h00 DE TOUTE BEAUTÉ  
15h30 A DÉTERMINER  
15h50 LE PETIT JOURNAL  
16h00 LE MONDE DE MARTIN  
16h30 FAN CLUB  
17h00 ACTION RÉACTION  
LE GRAND JOURNAL  
18h15 PREMIÈRES  
18h30 L'HEUREUX RETOUR  
GRAFFITI  
19h30 CINÉMA HOLLYWOOD  
-Le souffle de la guerre- 2/9  
22h00 LE GRAND JOURNAL  
22h45 JOLIS À CROQUER  
23h30 LE CAHIER DES SPORTS  
LE SAINT

**VENREDI 20 FÉVRIER 1987**  
12h30 POPCORN  
12h35 LA COULEUR DU JOUR  
LE GRAND JOURNAL  
DU MIDI  
13h00 PREMIÈRES  
13h15 JOLIS À CROQUER  
14h00 AU-DELA DU RÉEL  
15h00 DE TOUTE BEAUTÉ  
15h30 A DÉTERMINER  
15h50 LE PETIT JOURNAL  
16h00 LE MONDE DE MARTIN  
16h30 FAN CLUB  
17h00 ACTION, RÉACTION  
LE GRAND JOURNAL  
18h15 PREMIÈRES  
18h30 L'HEUREUX RETOUR  
ROCK ET BELLES OREILLES  
19h30 CINÉMA QUATRE SAISONS  
-Le souffle de la guerre- 3/9  
22h00 LE GRAND JOURNAL  
22h45 JOLIS À CROQUER  
23h30 LE CAHIER DES SPORTS  
CINÉMA QUATRE SAISONS  
-Le cercle du pouvoir-

**SAMEDI 21 FÉVRIER 1987**  
15h00 LES POPPLES  
15h30 JINNY  
16h00 ENCYCLOPÉDIE EN  
IMAGES  
16h30 AMICALEMENT VÔTRE  
LE GRAND JOURNAL  
18h00 LA BRIGADE DE  
HILL STREET  
19h00 PLAYBACK  
20h00 CINÉMA QUATRE SAISONS  
-Le souffle de la guerre- 4/9  
22h00 LE GRAND JOURNAL  
22h30 ROCK ET BELLES OREILLES  
23h30 LE CAHIER DES SPORTS  
BLEU NUIT CINÉMA  
-L'enjeu-

**DIMANCHE 22 FÉVRIER 1987**  
11h30 EN ROUTE VERS L'AMOUR  
12h00 LES MONDES ENGLOUTIS  
13h00 LES AUTRES  
13h30 GRAFFITI  
14h00 PLAYBACK  
15h00 LES PTTES VUES  
-Les rivaux-  
17h00 MON OÛL  
17h30 LE GRAND JOURNAL  
18h00 LES CARNETS DE LOUISE  
19h00 CAMÉRA 87  
20h00 SPECIAL DIMANCHE CINÉMA  
-Le souffle de la guerre- 5/9  
22h00 LE GRAND JOURNAL  
CLAUDE, ALBERT ET LES  
AUTRES  
23h30 LE CAHIER DES SPORTS  
23h45 LES CARNETS DE LOUISE

**LUNDI 23 FÉVRIER 1987**  
12h30 POPCORN  
12h35 LA COULEUR DU JOUR  
LE GRAND JOURNAL  
DU MIDI  
13h00 PREMIÈRES  
13h15 JOLIS À CROQUER  
14h00 DES AGENTS TRÈS  
SPECIAL  
15h00 DE TOUTE BEAUTÉ  
15h30 DESSINS ANIMÉS  
15h50 LE PETIT JOURNAL  
16h00 LE MONDE DE MARTIN  
16h30 FAN CLUB  
17h00 ACTION, RÉACTION  
LE GRAND JOURNAL  
18h15 PREMIÈRES  
18h30 L'HEUREUX RETOUR  
LES ENNUIS DE MARIE  
19h30 CINÉMA QUATRE SAISONS  
-A communicuer-  
22h00 LE GRAND JOURNAL  
22h45 JOLIS À CROQUER  
23h30 LE CAHIER DES SPORTS  
23h45 AU-DELA DU RÉEL

**ALLO!**  
c'est au sujet  
de votre petite  
annonce dans  
**la Presse**  
LES PETITES ANNONCES  
**668-4545**

**Association québécoise  
de la fibrose kystique inc.**  
Section Lac-Saint-Jean

Pour informations, dons, bénévoles,  
s'adresser à:  
**C.P. 775, ALMA G8B 5W1**  
**Tél.: 662-5087 ou 662-3113**

## Le mot de la Curatrice publique (49)

**Portée et application d'une curatelle**  
La curatelle est une mesure de protection par laquelle un individu atteint d'une maladie mentale est pris en charge par un tiers, appelé curateur, qui est tenu de prendre toutes les décisions concernant son protégé et son patrimoine. La curatelle doit être toujours appliquée dans le meilleur intérêt de l'individu. La mise sous curatelle peut être lourde de conséquences... on ne saurait priver quelqu'un de l'exercice de ses droits civils sans motif valable.

Il n'existe cependant aucune définition de la maladie mentale. Il revient donc aux professionnels de la santé de définir les facteurs d'incapacité qui provoquent la maladie mentale. Il n'appartient pas à la Curatrice publique d'établir si une personne est ou n'est pas atteinte de maladie mentale. De plus, personne du Bureau de la Curatrice n'est appelé à participer à la mise sous curatelle publique d'un individu.

Dans les faits, c'est l'entourage d'une personne qui, au point de départ, est appelé à constater que cette personne présente des troubles de fonctionnement qui laissent supposer qu'elle est atteinte de maladie mentale. L'entourage, ce peut être les proches de la personne ou encore le personnel soignant (médecin, infirmière, travailleuse sociale) qui ont eu des contacts avec cette personne.

C'est leur responsabilité de faire en sorte que la personne soit examinée par un psychiatre afin que celui-ci détermine dans un premier temps, si ce n'est déjà fait, si cette personne est atteinte de maladie mentale et, dans un second temps, d'évaluer si cette maladie mentale rend cette personne incapable d'administrer ses biens. (à suivre...)

La Curatrice publique invite le lecteur à lui écrire au «Mot de la Curatrice publique», Bureau du Curateur public, Case postale 710, Montréal (Québec) H4Z 1J9 pour tout commentaire ou renseignement complémentaire.

DEPUIS  
**40 ANS**  
AU SERVICE  
DE LA  
COMMUNAUTÉ

## Le 25 février à 19 h

L'Office national du film du Canada  
présente

# Sonia

De Paule BAILLARGEON

Un film bouleversant sur la  
maladie d'Alzheimer

Suivi d'une rencontre  
d'information avec  
le Dr. Denis Gauvreau



À  
La salle La Tourelle  
CEGEP d'Alma  
675, Boul. Auger Ouest  
Alma  
Tél.: 668-5291

Entrée libre

Une collaboration de:

la Presse **CFGT** 127 Office national du film du Canada National Film Board of Canada

# La mélodie des **BAS PRIX**

## SEANI PLUS

EN VIGUEUR DU 17 AU 21 FÉVRIER 1987



**BEURRE D'ARACHIDES KRAFT**  
SUPER CROQUANT  
CROQUANT, CRÉMEUX  
POT 500 G

**169**



**BIFTECK DE RONDE DÉOSSÉ**  
TRANCHE ENTIÈRE  
BOEUF CANADA  
CATÉGORIE "A"

**218** /lb  
**4<sup>81</sup>** /kg

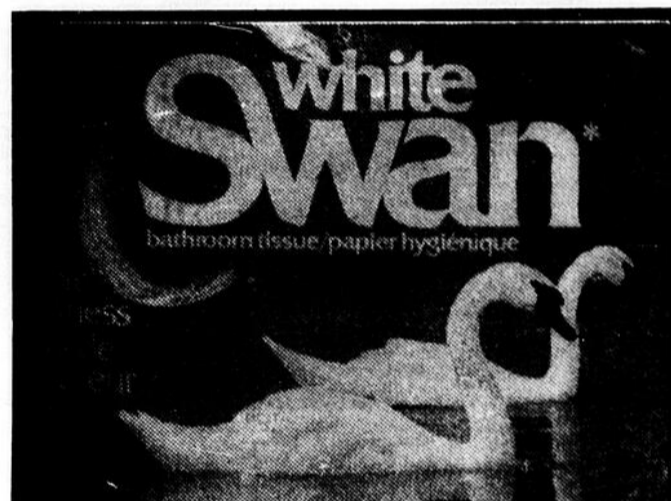

**PAPIER TOILETTE WHITE SWAN**  
BLANC  
PQT 8 ROULEAUX

**249**

LES VIANDES SONT DISPONIBLES CHEZ VOS MARCHANDS AYANT UN COMPTOIR DE BOUCHERIE.

**EAU DE JAVEL JAVEX**  
CONCENTRÉE  
CONT. 3.6 LITRES

**129**

**FARINE ROBIN HOOD**  
RÉGULIÈRE  
SAC 2.5 KG

**309**

**MAYONNAISE HELLMANN'S**  
RÉGULIÈRE  
LÉGÈRE  
CONT. 500 ML

**169**

**GELÉE EN POUDRE GRAD**  
SAVEURS VARIÉES  
PQT 85 G

**3/79** ¢



**BANANES DÔLE**  
PRODUIT HONDURAS

**39** ¢/lb  
**86** ¢/kg

**MARGARINE MOLLE BLUE BONNET**  
CONT. 907 G

**179**

**SHORTENING DOMESTIC**  
CONT. 1.13 KG

**239**

**THÉ SALADA**  
ORANGE PEKOE  
BTE 72 SACHETS

**239**

**PAPIER MOUCHOIRS GRAD**  
BLANC  
BTE 200

**85** ¢

**DÉTERSIF EN POUDRE SURF**  
BTE 2 KG

**299**

SURVEILLEZ NOS SPÉCIAUX DANS LA CIRCULAIRE. NOMBREUX AUTRES SPÉCIAUX EN MAGASIN

**ÉPICERIE RENÉ TREMBLAY**  
276, PRINCIPALE, ST-NAZAIRE  
662-3509

**ÉPICERIE ROBERT ET JEAN-MARC**  
69, ST-WILBROD, HÉBERTVILLE-STATION  
343-2903

Nous nous réservons le droit de limiter les quantités. Toute erreur éventuelle sera corrigée ou clarifiée, par une affiche de rectification à notre comptoir. Les photos de ce cahier ne servent qu'à identifier la marque de commerce des produits annoncés. Certains produits pourront être remplacés par un autre de qualité équivalente.

# LES PETITES ANNONCES

# 668-4545

Votre petite annonce doit nous parvenir avant le jeudi, 17 heures

## A vendre:

### Maisons (1)



Maison 24 x 26,5, 2 chambres, sous-sol fini, porte patio, patio 10 x 24, chauffage électrique et au bois, terrain 60 x 100, remise 12 x 14 isolée, chauffage électrique. Prix: 43 000 \$, discutable. Acheteur sérieux seulement. Située au 760, R.R. 2, Delisle. Téléphonez au 668-6665.

Maison unifamiliale, 4 chambres, sous-sol fini, piscine et patio, située au 1454, Hermel. Prix: 48 000 \$. Toute offre raisonnable sera considérée. Téléphonez au 662-6365.

Maison située au 1400, rue Vigneault. Décoration moderne, construction 1986. Téléphonez au 668-5457 après 17 heures.

Maison 29 x 32, construction 1984, 3 chambres, située près du Carrefour. Téléphonez au 668-5905 le soir.

St-Coeur-de-Marie: Maison 25 x 42, aucun voisin à l'arrière, 3 chambres, terrain aménagé et clôturé. Acheteur sérieux. Téléphonez au 347-4433 après 17 heures.

Bungalow en briques 30 x 30, construction 1985, sous-sol aménagé, situé au 160, av. des Pâquerettes. Sur rendez-vous seulement. Pas d'agent. Transfert. Téléphonez au 668-8556.

Maison à revenu 28 x 38, finition extérieure en briques. Garage 24 x 24. Située sur le boul. Auger. Téléphonez au 662-5808 après 18 heures.

VENTE RAPIDE: Maison 26 x 26, située à Saint-Nazaire. Grand terrain, grand garage, pour un terme d'environ 250 \$ par mois, taxes comprises. Téléphonez au 668-0418, demandez Serge.

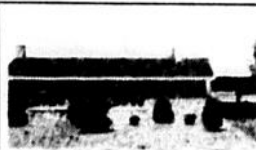

Bungalow en briques 25' x 37' comprenant: cuisinette, salle à manger, salon, 2 grandes chambres, salle de bain. Armoires en chêne, portes doublées en bouleau, fan turbo, couvre-planchers neufs. Sous-sol isolé et sortie pour salle de bain. Terrain 5 173 pi car. avec remise 9 x 12, aménagé, asphalté, clôturé, patio en ciment. Construction 10 ans très propre et bien entretenue au 1440, rue Beauvoir. Prix: 65 000 \$. Visite sur rendez-vous après 17 heures. Agents s'abstenir. Téléphonez au 662-4009.

Maison unifamiliale 24 x 36, 1979, sous-sol à demi-fini, située au 422, Jeanne-D'Arc, quartier Saint-Pierre, près des écoles. Téléphonez au 662-3196.



Chalet à vendre, situé à l'Ascension au lac Rose, accessible à l'année, 3 chambres, chauffage électrique, eau chaude, poêle à bois. Téléphonez au 343-2043 ou au 344-4119.

Chalet de style suisse avec remise, meublé à neuf, habitable à l'année. Situé à Hébertville au Mont Lac-Vert. Téléphonez le soir au 668-7118 ou le jour au 662-7166.

Grand chalet situé au lac Vert, près du centre de ski, beau site. Prix d'aubaine. Téléphonez au 542-2117 ou au 547-8356.

Camp d'hiver 20 x 20, sur terrain 100 x 100, situé au lac-à-la-Croix, incluant remise de rangement et remise à bois. Construction de 4 ans. Vente pour cause de transfert. Pour informations, téléphonez au 668-4788.

Chalet situé à Saint-Henri-de-Taillon, au lac Saint-Jean. Téléphonez au 668-5143.

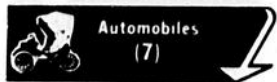

Matador 1975, propre, en bon état. Téléphonez après 17 heures au 662-9169.

Pontiac J-2000, 1983, 4 portes, 41 000 km, comme neuf. Prix: 5 500 \$. Système de son. Téléphonez au 662-7351, demandez Sylvain.

Chevrolet Chevette 1979, 86 000 km, peinture neuve, 2 portes, automatique. Prix: 1 400 \$. Téléphonez au 668-8805.

Plymouth Volare 1976, 6 cylindres, 57 000 milles, 4 portes, en bon état, 499 \$. Téléphonez au 668-3957.

Hyundai Excel GLS, 5500 km, équipée au complet, toit ouvrant électrique, garantie transférable. Prix spécial. Téléphonez au 668-2133.

Chevrolet Biscayne 1975, en excellente condition. Prix: 500 \$. Téléphonez au 662-6121.

Honda Accord 1978, 5 vitesses, bonne condition. Téléphonez au 662-6223.

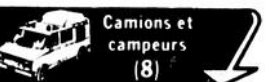

Camion Datsun avec boîte en fibre de verre, 1982. Téléphonez au 349-2593 aux heures des repas.

Pick-up GMC 1955, moteur original, très bonne condition. Téléphonez au 347-3802.

Pick-up Toyota 1985, diesel, 100 000 km, très propre. Prix: 6 800 \$. Téléphonez au 662-6436.



Safari 1985, achetée en 1986, garantie janvier 1988. Poignées chauffantes, toile, moteur 377. Téléphonez au 347-3430.

Bombardier Everest 1980, moteur refait à neuf, injection liquide, dossier. Prix: 1 650 \$. Téléphonez au 662-5450.

Carriole de motoneige, prix: 90 \$ ou offre raisonnable. Motoneige «Olympique», moteur neuf, chenille neuve, 500 \$. Téléphonez au 668-4410.

Motoneige Yamaha GP-440, 1977, avec dossier, presque neuve, 1 000 \$ discutable. Téléphonez au 662-9141.

Yamaha Enticer 340, court, 1986, avec toile et dossier. Prix: 2 750 \$. Téléphonez au 668-5837.

Traine à bois pour motoneige, n'a jamais servi. Prix: 400 \$. Téléphonez au 662-9169.

Polaris Indy 600, 1985, 3 000 milles, équipée au complet, suspension indépendante. Téléphonez au 662-6140 ou au 668-4296.

Traine de motoneige, genre traîne sauvage, neuve, n'a jamais servi. Prix: 200 \$. Téléphonez au 668-2143.

Motoneige Bombardier Formula MX 1985. Téléphonez au 343-2571.

Blizzard 9500, très propre, état neuf. À voir! Téléphonez au 344-1122 après 17 heures.

Motoski Futura LS 1980, électrique, à vendre ou à échanger pour un trois ou quatre-roues de même valeur: 1 000 \$. Téléphonez au 481-2067, demandez Christian.



Terrain situé sur l'avenue Ouellet, 70' x 105'. Téléphonez au 662-4225.



Berger allemand, pure race, 6 mois. Téléphonez au 662-7968.

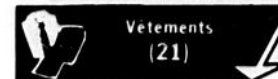

Robe de mariée 11 ans, en peau de gaza, avec traîne et chapeau, 350 \$. Téléphonez au 349-2974 ou au 349-3513.

Robe de mariée, grandeur 5-6 ans, avec diadème. Prix régulier 600 \$, laissée à 250 \$. Téléphonez au 662-9411 aux heures des repas.



Centre de réparation d'ordinateur IBM, Apple, service autorisé Commodore. Ordinateur IBM, PC, XT, (compatible), 640 K - Ram/2 lecteurs. Spécial 1129 \$. Fournitures informatiques complètes. En affaires depuis plus de 2 ans. Ordinateur Chic Inc. 162, Bossé Ouest, Chicoutimi. Téléphonez au 696-4280.

Bois de poêle, 25 \$ rond et livré, 30 \$ fendu et livré. Téléphonez au 347-4570.

Mobilier de cuisine avec 4 chaises, style canadien, incluant bahut 52 pouces en frêne, blanc massif, prix: 700 \$. Aussi table de salon rectangulaire combinée vitre et chêne. Prix: 80 \$. Acheteurs sérieux seulement. Téléphonez au 668-3461.

Batterie d'orchestre Rogers, couleur blanc, 5 pièces plus 6 cymbales Paiste, état neuf. Seulement 900 \$. Téléphonez au 344-1246 ou au 344-1884.

À VENDRE: Lot à bois situé à Saint-Léon. Téléphonez au 347-3036.

Bois de poêle vert, 26 \$ la corde de 16", 60 \$ la corde de 4 pieds, livrée. Moteur 305 International, transmission 5 vitesses, différentiel et aussi un camion 10 roues. Prix de débarras. Téléphonez au 349-2634.

Mobilier de cuisine, 4 chaises, en parfait état. Prix à discuter. Téléphonez au 668-7553.

Surplus militaire Montréal: Chemise travail 2,75 \$, pantalon travail 3,50 \$, bottines travail 15 \$, catalogue (envoyez 2 \$, remboursement à la première commande). Surplus militaire, 26, Notre-Dame, C.P. 243, Saint-Thimothée (Québec) J0S 1X0.

Mobilier de salon de style moderne, en très bon état. Pour informations, téléphonez au 668-7762.

Piano antique en bon état à vendre. Téléphonez au 347-3678.

Châssis Alcan 1/2 prix. 22 cheminées stainless 7" et 8". 40 portes extérieures, 10 portes extérieures Alcan. 13 ventilateurs de cuisine. 500 morceaux 2 x 3. Venir «Aspenite» 3/4 ou 5/8 à 4,50 \$ de rabais. 9 évier stainless à moitié prix. 5 portes patio Alcan. Tuyaux de cuivre et ABS à demi-prix. Téléphonez au 346-5644.

Capelans, éperlans pour la pêche à la lotte. Téléphonez au 668-7191.

Bois de chauffage. Faites-le vous-même sur place, 12 \$ la corde. Camion de 12 cordes de 16", en 8 pieds, 240 \$ livré. Bouleau semi-sec, merisier, 32 \$ la corde, fendu et livré. Les Equipements Gava inc., 548-7809.

Broyeur pour aliments, réfrigérateur couleur amande, articles de bébé, lit d'auto et siège, poussette, traîne pour l'hiver. Téléphonez au 668-3408.

Poêle et réfrigérateur, en excellent état. Prix à discuter. Pour plus d'informations, téléphonez au 668-6572.

Plusieurs laveuses et sècheuses, poêles et réfrigérateurs, 1 congélateur. Téléphonez au 349-2778.

Mobilier de salon complet, propre, à l'état neuf, de style moderne, en velours, prix: 350 \$. Sommier pour lit de 39 po., à l'état neuf, prix: 40 \$. Téléphonez au 668-5745.

Vidéo «Sanyo de luxe» Beta, effets spéciaux, neuf, télécommande sans fil, avec 10 cassettes vierges. Payé 700 \$, pour 370 \$. Téléphonez au 668-6565.

Armoire à six tablettes ou garde-robe 22" de profondeur, 33" de largeur, 90" de hauteur, robuste, 120 \$. Téléphonez au 668-7284.

Bois de poêle, 27 \$ la corde, bois rond livré 32 \$ la corde fendue livrée. Téléphonez au 662-6967 ou 347-3355.

Mobilier de salon, moderne. Fauteuil, divan, table en vitre, 3 ans d'usage. Prix à discuter. Téléphonez au 343-2749.

Foin à vendre. Également: 2 «berlots», carriole double pour chevaux. Téléphonez au 668-8674.

Guitare électrique Vantage, guitare électrique Cort, pédale Chorus. Téléphonez au 662-6089.

## LES PETITES ANNONCES TARIF



Une insertion de 15 mots et moins \_\_\_\_\_ 5 \$  
 Chaque mot additionnel \_\_\_\_\_ 15 ¢  
 Annonce encadrée \_\_\_\_\_ en plus 1,50 \$  
 Photo s'il y a lieu \_\_\_\_\_ en plus 8 \$  
 Service anniversaire \_\_\_\_\_ 10 \$  
 Service anniversaire avec photo \_\_\_\_\_ 15 \$  
 Placez cette annonce dans la prochaine édition, dans la section suivante:

Nombre de semaines à faire paraître	
Un mot par ligne	
1	16
2	17
3	18
4	19
5	20
6	21
7	22
8	23
9	24
10	25
11	26
12	27
13	28
14	29
15	30

Ci-inclus:  
 chèque ou mandat-poste de \$ \_\_\_\_\_  
 Nom: \_\_\_\_\_  
 Adresse: \_\_\_\_\_  
 Ville: \_\_\_\_\_ Tél.: \_\_\_\_\_  
 S.V.P. faire votre chèque ou mandat-poste à l'ordre de:

Journal «Le Lac-St-Jean»  
 C.P. 520, Alma  
 (acceptons les cartes de crédit)

## 4 FAÇONS DE PROCÉDER

- Téléphonez au journal pour donner le texte de votre annonce et rendez-vous à un point de service pour votre paiement avant 17 heures, le jeudi.
- Donnez le texte de votre annonce avec votre paiement au point de service avant 17 heures, le jeudi.
- Présentez-vous au journal avant 17 heures, le jeudi.
- Par téléphone en payant avec votre numéro de carte.  

## ET 4 POINTS DE SERVICE

TABAGIE DU CARREFOUR  
 Carrefour Alma

TABAGIE DE LA PLAZA  
 Plaza I - Alma

TABAGIE DEQUEN  
 405, boul. Dequen N.  
 ALMA

LA MEULE D'OR  
 Galeries Lac-St-Jean  
 (Donnez votre petite annonce au comptoir de la crème glacée)

VOTRE PETITE ANNONCE DOIT NOUS PARVENIR AVANT LE JEUDI, 17 HEURES.

**ENCAN, ENCAN, ENCAN, chaque mercredi 20 h, au 917, du Pont Sud. Vendons vos objets. Vendons aussi sur place, en magasin, tous les jours de la semaine. Local chauffé. Pour plus d'informations, téléphonez au 668-3845.**

Système de son, incluant table, radio AM-FM, caisses. Bon état. Prix à discuter. Téléphonez au 668-7073 après 17 h.

Bois de poêle vert, bouleau et merisier. 27 \$ la corde de 16 pouces. Téléphonez au 343-3009.

**NOUVEAU MARCHÉ D'AUBAINES PRICE**  
Offre à toute la population: service d'achat, de vente, de consignation de meubles et d'articles divers. Venez nous voir au 750, rue Price Ouest. Téléphonez au 662-6191.

Moi, j'aime l'eau "nature"

**on loge**  
tout l'année  
**trans-action**

Ordinateur de poche Sharp PC-1500-A avec imprimante couleur et accessoires, 450 \$. Orgue Hammond avec pédalier et batterie, état neuf, 1 150 \$. Guitare classique Yamaha G-55 avec valise de transport, état neuf, 140 \$. Téléphonez au 668-8293.

Métier à tisser pliant pour usage personnel. Grandeur 36 pouces, 4 lames, avec boîte de tension, support à bobines, navettes, bobines. Prix: 250 \$. Téléphonez au 343-2802.

Bouleau rond à 22 \$ la corde. Si livré, prix à discuter. Téléphonez au 349-2937.

Réfrigérateur de couleur amande, n'ayant jamais servi, encore dans son emballage. Prix: 800 \$. Téléphonez au 343-3955.

Cuisinière «Général Électrique», un an d'usage, four autonettoyant, ronds thermostatiques, tête à affichage électronique. Téléphonez au 349-3767.

Ski, bottes, fixation, neuf, à bon prix. Téléphonez après 17 h 30 tous les soirs, au 668-3660.

Un ménage complet, style moderne, 1 1/2 an d'usage, avec vaisselle et lingerie. Téléphonez au 668-5358 ou au 668-7582.

On ne devient pas en forme en en parlant.

## Le Permanent

La Société Canada Trust  
Courtage immobilier - Prêts hypothécaires



2060, MELANÇON, Alma: 40 000 \$



BUNGALOW avec revenu au sous-sol. Près du CREPS, construction 78, bon prix.



640, Chapdelaine: Quartier Maltais.



2 ÉTAGES: 6 1/2, beau terrain 10 242 p.c., beau secteur tranquille. À VOIR!



BUNGALOW: 25 x 40, 3 chambres à coucher, 6786 p.c. À VOIR!



10, RUE SACRÉ-COEUR: 43 000 \$



Rg 7, Ste-Monique: avec solage

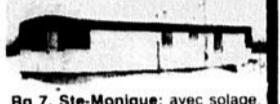

ROULOTTES: 1ère RUE, DELISLE: meilleure offre acceptée.



CAUSE DE TRANSFERT

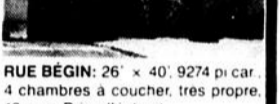

RUE BÉGIN: 26' x 40', 9274 pi. car, 4 chambres à coucher, très propre, 10 ans. Prix alléchant.



Jocelyn Lindsay  
Tél. 662-7300

## IMMEUBLES M.S. INC. COURTIER

75 Place St-Luc  
Alma

668-3301

Partout au Québec.



**BUNGALOW PRÈS DE L'HÔPITAL:** Briques, sous-sol fini, garage, piscine, très propre. Inf.: R. Côté 668-6587.



CHÂTEAU D'EAU: Bungalow planches bois franc, sous-sol fini, bain tourbillon, patio. Prix très abordable. Gérard Tremblay 662-6274.



BAIE CASCOVIA: Chalet, grand terrain peloué, prix très intéressant Irma T. Juneau 662-5858



1 1/2 ÉTAGE  
NAUVILLE: Bonne condition, aubaine. Inf.: Irma T. Juneau, 662-5858.

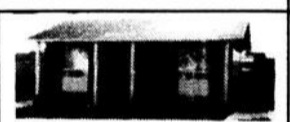

2 LOGEMENTS: 4 1/2 pièces chacun, construction 1980, très propre, vente rapide. Rosette G. Tremblay, 662-9749.



BÂTISSSE COMMERCIALE: À Alma, très bien située, idéale pour professionnels, médecins et dentistes. Construction excellente, grand stationnement. Richard Côté: 668-6587.

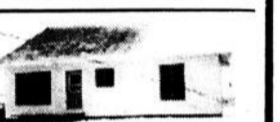

BUNGALOW: Construction 1986, près des nouveaux bureaux Hydro-Québec. Style moderne. R. Côté: 668-6587.



NOTRE-DAME-DU-ROSAIRE: Bungalow 1981, excellent état. Devenez propriétaire pour 35 000 \$. Irma T. Juneau 662-5858.



BUNGALOW: Saint-Gédéon, rue Dequen, très propre. Inf.: Rosette G. Tremblay 662-9749.

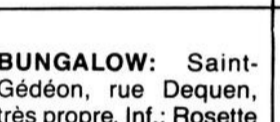

ST-BRUNO: Maison située dans la cité, 3 chambres, porte-patio, bien entretenue. Rosette G. Tremblay: 662-9749.



SAINT-GÉDEON: 3 logements, zone commerciale, rue Dequen. Inf.: Rosette G. Tremblay, 662-9749



BUNGALOW: En briques, sous-sol fini, terrain clôturé, entretien impeccable. Richard Côté, 668-6587.



QUARTIER ST-PIERRE: Bungalow près des écoles, foyer, sous-sol fini, libre immédiatement. Irma T. Juneau 662-5858.

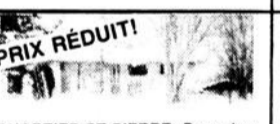

CHALET: Rang des Iles St-Gédéon, terrain 21,000 p.c., près du Club de golf. Irma T. Juneau 662-5858 et Rosette G. Tremblay 662-9749



LOCATION: Locaux disponibles pour boutiques ou bureaux. Place Saint-Luc et centre-ville. Gérard Tremblay 662-6274.

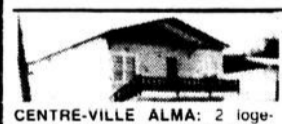

CENTRE-VILLE ALMA: 2 logements, 5 1/2 pièces chacun, chauffage électrique, très propre, loués à 360 \$/mois chacun. Gérard Tremblay 662-6274.

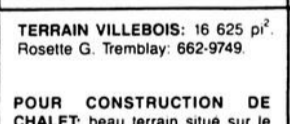

POUR CONSTRUCTION DE CHALET: beau terrain situé sur le bord du Lac Saint-Jean (Plage Renaud). Irma T. Juneau 662-5858.

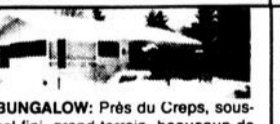

BUNGALOW: Près du Creps, sous-sol fini, grand terrain, beaucoup de commodité. Irma T. Juneau: 662-5858.



MÉTABETCHOUAN: Bâtisse commerciale, ancienne bâtisse de la Fédération des caisses pop., très intéressant. Rosette G. Tremblay, 662-9749

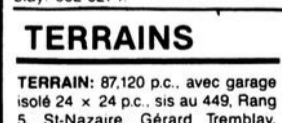

RUE BERGERON: Près du centre-ville, 65,000 p.c. zonage commercial, idéal pour blocs à logements. Irma T. Juneau, 662-5858.



CAUSE TRANSFERT RUE STE-ANNE: Maison 24 x 40, terrain 6,000 pi. ca. 3 chambres



BÂTISSSE COMMERCIALE: Rue Colard, Alma, très bon rendement. Gérard Tremblay, 662-6274.

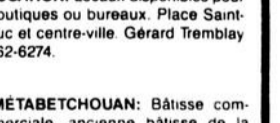

1110 BOUL. AUGER: Près des écoles, 4 chambres louées 560 \$ par mois, entrée indépendante sous-sol.



130, RUE SACRÉ-COEUR OUEST: 2 logements nouvellement rénovés, garage, patio avec foyer extérieur. Très grand terrain. À visiter.



1070 MALONEY: Cottage avec abri d'auto, 3 logements de 4 1/2 pièces, 1 logement propriétaire, 6 1/2 pièces

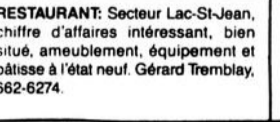

1840 DU PONT SUD: 3 logements, renové au complet



1821, LAMOUNTAIN: Maison 1 390 p.c. avec possibilité de logement au sous-sol. Terrain 7 644 p.c., 5 chambres à coucher.



Richard Côté  
668-6587



Rosette Tremblay  
662-9749



Irma T. Juneau  
662-5858

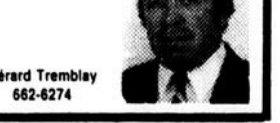

Gérard Tremblay  
662-6274

**À VOTRE SERVICE DEPUIS 10 ANS**  
**BUREAU PLAZA III**  
VOISIN PARIZEAU TREMBLAY  
FOREST NOTAIRES  
**662-6521**

Gaétan Simard  
Courtier FRI  
Tél.: 668-7244

Maurice Jean  
Tél.: 662-7776

Nicol Gauthier  
Tél.: 668-4183

 1150, RUE BOIVIN: 3 logements avec terrain de 100' x 100', possibilité de construire un 2 logements	 805, RUE ST-SACREMENT: Maison 5 chambres à coucher, rénovation garage	 127, CHEMIN N° 1 BELLE-RIVIERE: Chalet isolé, Métabetchouan
 200 RUE ST-PIERRE: Maison 30 x 42, briques, sous-sol fini, foyer, poêle à bois, terrain 63 x 100	 DAME-EN-TERRE: 3140, chemin des Grives. Chalet isolé avec 2 terrains	 1440, RUE VIGNEAULT: Maison à palier moderne 26' x 40', briques Terrain 60' x 100'
 ST-BRUNO: 390, des Artisans, belle propriété en briques, avec revenu de 325 \$ par mois	 635 ROSA, MAISON UNIFAMILIALE: A deux paliers, salon avec toit cathédrale, 3 chambres à coucher, 24 x 36, sur terrain 60 x 100, construction 1981	 SAINT-BRUNO: 860, rue Thibeault, maison 24 x 36, très bon prix
 1300, SCOTT OUEST: Cottage 3 étages, finis, terrain bien aménagé. Prix 61,000 \$ - À visiter - Cause de vente, départ	 770, LAFRANCE: Maison 28' x 40' en pierre, foyer, terrain 65' x 95', sous-sol fini	 72, SACRÉ-COEUR EST: Cottage 6 chambres à coucher, renové au complet
 560, RANG ST-DOMINIQUE: Maison 30 x 36, 1970, renové 1976. Terrain 100' x 150', 28 000 \$	 1080, RUE DU RHÔNE, ALMA: Style moderne, sous-sol fini, terrain 65' x 100' peloué et asphalté.	 201 DU ROCHER: Style moderne 1985, plancher bois franc. Façade briques.
 SUPER PROPRIÉTÉ: 30 x 32 avec garage, terrain 100 x 150. Valeur 135 000 \$ pour 95 000 \$, 12 pièces. Construction 2 ans, finition intérieure À VOIR à Métabetchouan!	 SAINT-COEUR-DE-MARIE: Bungalow 28 x 38 sur terrain 22 600 pi. car. Abri d'auto 16 x 20, remise à bois au prix de 45 000 \$ Situé au 536, rang Saint-François.	 NOUS AVONS À VENDRE UN ATELIER DE DÉBOISELAGE ET PEINTURE. INFORMATIONS AU BUREAU SEULEMENT.
 MAGNIFIQUE RÉSIDENCE: 180, Larouche, 32' x 36', abri d'auto, terrain 75' x 110, revenu au 1/2 sous-sol, conviendrait pour garderie ou école pré-maternelle	 TERRAIN PRÊT À CONSTRUIRE 60' x 100', SUR LE BOULEVARD AUGER PRÈS D'HYDRO-QUÉBEC.	 MAGNIFIQUE RÉSIDENCE: Style canadien, sous-sol fini, foyer, terrain paysagé, remise, 291, 1re Rue Nord, Saint-Nazaire
 712-714 BOUL. AUGER: 2 logements de 5 1/2 pièces. Terrain 70 x 100 avec remise	 2 LOGEMENTS: De 4 1/2 pièces, 26 x 38. Finition en briques, 1981 130-132, des Pins, Alma	 1821, LAMOUNTAIN: Maison 1 390 p.c. avec possibilité de logement au sous-sol. Terrain 7 644 p.c., 5 chambres à coucher.
 MAISON MODERNE EN STUCCO: 1 1/2 étage, au 451 du Poitou. À voir!	 NOUS AVONS À VENDRE UN GARAGE SPÉCIALISÉ DANS L'ALIGNEMENT ET LE BALANCEMENT DES ROUES AINSI QUE LES FREINS.	 1840 DU PONT SUD: 3 logements, renové au complet
 CAUSE TRANSFERT RUE STE-ANNE: Maison 24 x 40, terrain 6,000 pi. ca. 3 chambres	 1110 BOUL. AUGER: Près des écoles, 4 chambres louées 560 \$ par mois, entrée indépendante sous-sol.	 130, RUE SACRÉ-COEUR OUEST: 2 logements nouvellement rénovés, garage, patio avec foyer extérieur. Très grand terrain. À visiter.
 1070 MALONEY: Cottage avec abri d'auto, 3 logements de 4 1/2 pièces, 1 logement propriétaire, 6 1/2 pièces	 315, BERGERON O., ALMA	

# À louer:

Maisons et chalets (24)

Belle maison mobile, 5 1/2 pièces, très éclairée, remise, patio, située à Hébertville-Station. Personne fiable. Prix: 325 \$ par mois. Téléphonez au 343-2278.

# Logements (25)

ALMA: Logements 4 1/2 pièces et 5 1/2 pièces, non chauffés, non éclairés. Téléphonez au 668-2587.

Logement de 4 1/2 pièces, semi-meublé, comprenant lave-vaisselle, laveuse-sècheuse, cuisinière et réfrigérateur. Situé au quartier Saint-Georges. Téléphonez au 668-5082 après 18 heures.

Logement de 3 1/2 pièces, situé au 211, Rg Saint-Dominique à Delisle. Prix: 250 \$ par mois. Chauffé, éclairé. Téléphonez au 347-3790.

2 logements: 1 de 4 1/2 pièces rénové à neuf, au premier plancher, à 350 \$ par mois, non chauffé, non éclairé, libre immédiatement, situé au 815, rue Gagné. Un autre de 4 1/2 pièces, grand, haut de maison, non chauffé, non éclairé, libre le 1er avril, 335 \$ par mois, au 50, rue Bégin. Téléphonez au 668-2968 (Denis) ou au 668-6455 (Guy).

Logement neuf de 4 1/2 pièces, avec sous-sol en plus à louer. Téléphonez au 347-5647.

Logement de 5 1/2 pièces, non chauffé, non éclairé, 340 \$ par mois, situé au 94, Sacré-Coeur Est. Libre immédiatement. Téléphonez au 668-5928.

Logement de 5 1/2 pièces situé dans le rang 7 Ouest à l'Ascension. Libre immédiatement. Téléphonez au 347-5953.

**SOUS-LOCATION:** Prix de rabais. Logement de 4 1/2 pièces, situé sur la rue Gauthier. Libre immédiatement. Repent à neuf. Téléphonez au 668-6572.

**À SOUS-LOUER:** Très beau logement bien éclairé, 5 1/2 pièces, très grand, marquetterie mur à mur, situé au premier plancher, au 621, av. Boudreault. Prix: 360 \$ par mois, non chauffé, non éclairé. Téléphonez au 668-4953.

Logement de 4 1/2 pièces, neuf, fini moderne, entrée du lave-vaisselle, remise extérieure, situé rue Vigneault, Alma (quartier résidentiel). Téléphonez au 662-6866.

**IMMEUBLE RÉCENT:** Beaux 3 1/2 pièces meublés, libres le 1er avril. Très beau 4 1/2 pièces, libre le 1er mai. Service de lavage et sècheuse, remise, stationnement individuel, conciergerie. Téléphonez au 668-5596 ou 344-1408.

Logement de 4 1/2 pièces, entièrement rénové à neuf, situé au 101, rue Taché, Alma. Pour plus d'informations, téléphonez au 668-5595, demandez Johanne.

Logement de 4 1/2 pièces, non chauffé, non éclairé, 315 \$ par mois. Face à l'hôpital, au 311, boul. Champlain. Pour plus d'informations, téléphonez au 662-3911 ou 668-8136.

Logement de 2 1/2 pièces, meublé, non chauffé, non éclairé. Libre le 1er mars. Situé au 168, rue Harvey, Alma. Prix: 270 \$ par mois. Téléphonez au 662-3431 aux heures de bureau ou au 662-2075 après 17 heures et demandez Jean L'Espérance.

**SAINT-NAZAIRE VIL-LAGE:** Logement de 4 1/2 pièces, 230 \$ par mois. Dénéigement, conciergerie, remise. Libre le 1er mars ou le 1er avril ou le 1er mai, selon la demande. Téléphonez au 668-3681.

Logement de 200 \$ par mois. Situé à Métabetchouan. Libre immédiatement. Téléphonez au 349-8260.

**À SOUS-LOUER:** Logement de 4 1/2 pièces, situé à Naudville. Haut de maison, très grand. Téléphonez au 668-6676.

Logements de 4 1/2 pièces et 3 1/2 pièces situés au 177, Sacré-Coeur Ouest, Alma. Téléphonez au 662-7458.

Logement de 2 1/2 pièces, semi meublé ou non. Situé au 304, 3e Avenue Ouest, St-Nazaire. Libre immédiatement. Chauffé. Téléphonez au 668-2671 ou 668-6762.

Logement de 4 1/2 pièces, propre, rénové. Situé à Alma. Prix: 250 \$ par mois. Libre le premier mars. Téléphonez au 668-4740.

Logement de 3 1/2 pièces, situé près des écoles, au 55, Levasseur Ouest. Chauffé, éclairé, semi meublé. Laveuse et sècheuse. Téléphonez au 347-3685 ou 347-4398.

Logement de 5 1/2 pièces, non chauffé, non éclairé, 3e étage, très ensoleillé, beaucoup d'espace de rangement. Prix: 300 \$ par mois. Situé au 336, rue Sacré-Coeur Est, Alma. Téléphonez au 662-9561.

**IMMEUBLE LUXUEUX:** Très beaux et très grands 4 1/2 pièces avec porte patio, service d'intercom, conciergerie, stationnement individuel, remise intérieure. Libres immédiatement et le 1er mars. Les Appartements du Carrefour. Téléphonez au 668-5596 ou 344-1408.

Logement de 3 1/2 pièces, meublé ou semi-meublé, eau chaude fournie. Prix: 285 \$ par mois. Libre immédiatement. Téléphonez au 662-3285.

Logement de 4 1/2 pièces neuf, porte patio, situé au 1580, rue Beauvoir, Alma. Libre immédiatement. Téléphonez au 668-7191.

Logement de 3 1/2 pièces, non chauffé, non éclairé, libre le 1er mars. Prix: 185 \$ par mois. Téléphonez au 668-5769 ou au 668-3909.

## la caisse d'établissement

COURTIER  
75, boul. St-Luc, Alma 668-3327

- PRÊTS (personnels, hypothécaires)
- ÉPARGNE (méthodique, retraite collective, éducation, dépôt à terme)
- ÉVALUATION
- IMMEUBLE

**AGENT DE GARDE**  
**349-3378**  
**GASTON GILBERT**

<p><b>TRÈS BONNE OCCASION</b> Ferme 131 acres, maison avec logement, 2 serres, grande étable, atelier de bricolage, plantation 15 000 arbres (3 ans). Prix: 45 000 \$. Inf.: D. Boudreault: 662-7668.</p>	<p><b>ALMA:</b> 141, rue du Rocher, bungalow avec superbe intérieur. FAUT VOIR! Inf.: M. Fortin 668-5960.</p>	<p><b>LIBRE IMMÉDIATEMENT</b> <b>ALMA:</b> 865, Panzeau, «Creps et écoles». Inf.: A. Côté 662-7155.</p>	<p><b>ALMA:</b> 640, av. Bégin, maison jumelée, près du Creps. À VOIR! Inf.: D. Lavoie 668-2153.</p>	<p><b>ALMA:</b> 1055, rue Bourassa. Située près de l'église St-Jude et des écoles. Maison avec revenus. Inf.: A. Côté, 662-7155.</p>	
<p><b>DELISLE: BONNE OCCASION!</b> 28 x 40 avec garage 20 x 24 isolé et chauffé. Beau quartier tranquille. Inf.: D. Boudreault 662-7668.</p>	<p><b>ALMA:</b> 885, Bégin, maison de 10 ans avec revenus au sous-sol, près des écoles. A. Côté: 662-7155.</p>	<p><b>ST-HENRI-DE-TAILLON:</b> Const. 83. B. Fortin 347-3848.</p>	<p><b>HÉBERTVILLE-STATION:</b> Très belle propriété. Inf.: Lucienne D. Tremblay: 345-8258.</p>	<p><b>ALMA:</b> Bungalow avec terrain de 140 x 400. M. Fortin: 668-5960.</p>	<p><b>QUARTIER MALTAIS:</b> 870, De la Lorraine, sous-sol fini, terrain de 68 x 200. A. Côté: 662-7155.</p>
<p><b>ALMA:</b> 2285, Rang Melançon, maison de campagne avec terrain de 22,000 pi.ca., piscine &amp; garage. A. Côté: 662-7155.</p>	<p><b>ALMA:</b> Service au volant, commerce intéressant. Inf.: L. Bouchard 347-5052.</p>	<p><b>ALMA:</b> 235, Route du Lac, intérieur complètement rénové. A. Côté: 662-7155.</p>	<p><b>SAINT-NAZAIRE:</b> Rang 7. Inf.: Lucienne D. Tremblay 345-8258.</p>	<p><b>SAINT-BRUNO:</b> 3 logements. Inf.: D. Boudreault: 662-7668.</p>	<p><b>ALMA:</b> 1075, Bl. St-Jude (près de N.G.), maison de luxe, très grandes pièces. A. Côté 662-7155.</p>
<p><b>MÉTABETCHOUAN:</b> Maison neuve. G. Gilbert: 349-3378.</p>	<p><b>ALMA:</b> Boul. Auger. Très propre. Inf.: M. Fortin 668-5960.</p>	<p><b>ALMA:</b> Résidence de luxe, Chemin de la Grive, Grande-Décharge. Chemin bien entretenu. D. Boudreault: 662-7668.</p>	<p><b>ALMA:</b> 2 logements de 4 1/2, grand terrain (commercial). Prix avantageux. D. Boudreault: 662-7668.</p>	<p><b>ST-BRUNO:</b> Unifamiliale avec grand terrain. Lucienne D. Tremblay 345-8258.</p>	<p><b>N.-D.-d'HÉBERTVILLE:</b> 515, Vézina, maison impeccable, grand terrain. Inf.: A. Côté 662-7155.</p>
<p><b>MÉTABETCHOUAN:</b> Rénovée, 3 logements. Claude Doré: 662-5593.</p>	<p><b>MÉTABETCHOUAN:</b> Maison de campagne. Bon prix. G. Gilbert 349-3378.</p>	<p><b>LAC-À-LA-CROIX:</b> 2 logements, site commercial. Lucienne D. Tremblay: 345-8258.</p>	<p><b>HÉBERTVILLE-STATION:</b> Maison rénovée. Inf.: L. Bouchard 347-5052.</p>	<p><b>DELISLE:</b> 324, 2e Rue, avec revenu. Inf.: L. Bouchard 347-5052.</p>	<p><b>ALMA:</b> Rue Ste-Anne, 3 logements. L. Bouchard 347-5052.</p>
<p><b>AUBAINE!</b> <b>LIBRE IMMÉDIATEMENT</b> <b>ALMA:</b> 121, rue du Rocher. Inf.: M. Fortin 668-5960.</p>	<p><b>L'ASCENSION:</b> 27A, 1ère Avenue. M. Fortin 668-5960.</p>	<p><b>CHALET:</b> Près de la Grande-Décharge, très propre. Magnifique terrain de 15 000 pi ca. Inf.: A. Côté 662-7155.</p>	<p><b>ALMA:</b> Chalet résidentiel à l'année. Secteur tranquille. D. Lavoie 668-2153.</p>	<p><b>MÉTABETCHOUAN:</b> 1 1/2 étage, très propre, rénovée, bien située. Inf.: Lucienne D. Tremblay 345-8258.</p>	<p><b>SAINT-BRUNO:</b> Très propre. Prix intéressant. Inf.: D. Boudreault: 662-7668.</p>
<p><b>ALMA:</b> Style «Breton», pas de voisin arrière. FAUT VOIR! M. Fortin: 668-5960. Libre immédiatement.</p>	<p><b>ALMA:</b> Rang Melançon, chalet. G. Gilbert, 349-3378.</p>	<p><b>N.-D.-d'HÉBERTVILLE:</b> Maison rénovée. Inf.: Lucienne D. Tremblay: 345-8258.</p>	<p><b>DESBIENS:</b> Résidence rénovée, très propre. Prix intéressant. Inf.: Lucienne D. Tremblay, 345-8258.</p>	<p><b>TERRAIN</b> situé 7e Avenue à Delisle. Inf.: Lucienne D. Tremblay: 345-8258.</p>	<p><b>SECTEUR SUD:</b> Restaurant, bar-salon, traiteur. Sur route régionale. Inf.: G. Gilbert 349-3378.</p>
<p><b>SAINT-NAZAIRE:</b> Rang 7, maison de campagne avec lot de terre et boisé. Inf.: Lucienne D. Tremblay 345-8258.</p>	<p><b>SAINT-COEUR-DE-MARIE:</b> Près du village. Inf.: L. Bouchard 347-5052.</p>	<p><b>L'ASCENSION:</b> - Chalet au lac Noir - Maison 1 1/2 étages, dans le village. Prix: 16 000 \$. Inf.: M. Fortin: 668-5960. <b>DAM-EN-TERRÉ:</b> Maison de style avec grand terrain. Pas de voisin. Inf.: M. Fortin 668-5960. <b>HÉBERTVILLE:</b> Centre d'équitation, 240 acres avec bâtisses et machinerie. Pourrait se convertir pour élevage de bœuf de boucherie. Inf.: L. Bouchard 347-5052.</p>	<p><b>ALMA:</b> Baie Boudreault. Bâtisse pouvant être transformée en résidence. Inf.: G. Lapointe 662-4167.</p>	<p><b>FERME LAITIÈRE:</b> Secteur nord, Lac-Saint-Jean, 456 acres de terre en partie drainés. Excellent troupeau (moy.: 6596 K.), bâtisses en parfait état, ensilage, quota 834,468 lbs., 367,807 litres annuel. L. Bouchard 347-5052.</p>	<p><b>SAINT-LUDGER-DE-MILOT:</b> -Fonds de commerce intéressant. -Propriété à logements multiples. <b>BON PRIX!</b> Inf.: Claude Doré 662-5593.</p>
<p><b>ALMA ET LES ENVIRONS:</b> J'ai en main divers commerces d'épicerie, dépanneur, boucherie, etc. Pour renseignements: 347-5052. <b>SECTEUR LAC-SAINT-JEAN:</b> Commerce de restauration, service de bar, grande salle de réception. Commerce très intéressant. Inf.: Lucienne D. Tremblay 345-8258.</p>	<p><b>ALMA:</b> Boul. Auger Sud, 100 acres avec grange-étable. L. Bouchard: 347-5052. <b>MÉTABETCHOUAN:</b> Chalet au bord du lac Saint-Jean. Inf.: Lucienne D. Tremblay 345-8258. <b>RANG MISTOOK, ALMA:</b> 192 acres, terrain de chalet. Prix intéressant. Inf.: L. Bouchard 347-5052.</p>	<p><b>ALMA:</b> Près du boul. Larouche, terrain avec servitudes. Claude Doré: 662-5593. <b>FERME:</b> D'animaux de boucherie à 20 minutes d'Alma. L. Bouchard: 347-5052.</p>	<p><b>FERME LAITIÈRE:</b> Secteur Lac-St-Jean, 320 000 lb de lait annuel, animaux pur sang, bâtisses &amp; machinerie en parfait état. L. Bouchard 347-5052. <b>MAISON MOBILE</b> 12 x 68, très propre, à être démantée. Prix très intéressant. Inf.: L. Bouchard: 347-5052.</p>	<p><b>COMMERCE:</b> <b>COMMERCE D'ALIMENTATION:</b> Avec chiffre d'affaires de 900 000 \$ et plus. Informations au bureau. G. Lapointe 662-4167. <b>PRÈS D'ALMA:</b> Restaurant licencié, très bon chiffre d'affaires. Renseignements confidentiels. Inf.: L. Bouchard 347-5052. <b>COMMERCE:</b> De quincaillerie et matériaux de construction. G. Gilbert: 349-3378. <b>MILOT:</b> Épicerie, quincaillerie, chiffre d'affaires 1 000 000 \$ par année. Inf.: L. Bouchard 347-5052.</p>	<p><b>DELISLE:</b> 100, rang Saint-Michel. Commerce, garage et résidence. Inf.: M. Fortin 668-5960. <b>DAM-EN-TERRÉ:</b> 2 chalets sur grand terrain équipés au complet. Inf.: M. Fortin 668-5960. <b>TERRAIN:</b> Domaine des Pins, Belle-Rivière. Claude Doré: 662-5593. <b>ALMA:</b> Blocs commerciaux très bien situés. Bonne rentabilité. Inf.: L. Bouchard 347-5052. <b>TERRAINS (5)</b> disponibles pour future construction. Rang Melançon et coin Baie Boudreault. Inf.: G. Lapointe 662-4167.</p>

G. Lapointe 662-4167	Benoit Fortin 347-3848	A. Côté 662-7155	D. Lavoie 668-2153	M. Fortin 668-5960	C. Doré 662-5593	Lucienne D. Tremblay 345-8258	L. Bouchard 347-5052	D. Boudreault 662-7668	G. Gilbert 349-3378

À SOUS-LOUER: Logement de 4 1/2 pièces, situé à Métabetchouan, dans le rang 2. Prix: 200 \$ par mois, spécial février 175 \$. Téléphonez au 349-8260.

Logement de 4 1/2 pièces, à Saint-Nazaire, deuxième plancher, 218 \$ par mois. Logement de 4 1/2 pièces, demi sous-sol, 198 \$ par mois. Téléphonez au 668-6257 aux heures des repas.

Logement de 4 1/2 pièces situé à Delisle, premier plancher, état neuf, 315 \$ par mois, non chauffé, non éclairé. Libre immédiatement. Téléphonez au 668-4479.

Logements de 3 1/2 pièces ou 4 1/2 pièces chauffés, au centre-ville, au 724 et 726, Scott Ouest, Alma. Libres immédiatement. Prix: 360 \$ par mois. Téléphonez au 662-2169.

Logement de 3 1/2 pièces, chauffé, meublé, eau chaude fournie, sècheuse, laveuse, prix: 375 \$ par mois. Libre immédiatement. Téléphonez au 662-5709.

Logement de 3 1/2 pièces, rénové, eau chaude fournie, demi-chauffé, non meublé, non éclairé, situé au 52, Sacré-Coeur Est, Alma. Téléphonez au 668-8587.

ISLE-MALIGNE, près du Manoir du Rocher: Logement de 4 1/2 pièces, haut de maison, non chauffé, non éclairé, libre le 1er mai. Prix: 240 \$ par mois. Téléphonez au 662-3741 ou au 668-3681.

Logement de 5 1/2 pièces, bas de maison. Chauffé, éclairé. Libre immédiatement. Situé à Alma. Téléphonez au 347-5597.

Logement de 3 1/2 pièces neuf, meublé, laveuse et sècheuse. Libre immédiatement. Téléphonez au 668-7583 ou au 668-8445.

Logement de 5 1/2 pièces, situé près du cégep, au 925, rue Savard. Prix: 305 \$ par mois. Libre immédiatement. Téléphonez au 349-8130.

Logement de 3 1/2 pièces, semi-meublé, non chauffé, non éclairé, libre le 1er avril, situé à Isle-Maligne. Téléphonez au 668-6540.

Logement de 2 1/2 pièces, meublé, chauffé, éclairé. Prix: 265 \$ par mois. Situé au 951, Tachereau. Téléphonez au 668-7454.

Logement de 3 1/2 pièces, semi-meublé, chauffé, non éclairé, situé près de l'hôpital. Téléphonez au 668-6668.

Grand logement de 3 1/2 pièces, meublé à neuf, chauffé, éclairé, toiles vénisienne dans toutes les pièces. Laveuse et sècheuse. Prix: 325 \$ par mois. Libre immédiatement. Téléphonez au 668-6565.

Logement de 3 1/2 pièces, situé près de l'hôpital. Libre immédiatement. Prix: 240 \$ par mois. Téléphonez au 668-5550.

Grand logement de 4 1/2 pièces à sous-louer pour le premier avril. Non chauffé, porte-patio, armoires en mélamine, remise, tapis mur à mur. Téléphonez au 662-3607.

SOUS-LOUER: Grand logement de 6 1/2 pièces, non chauffé, non éclairé, grand terrain. Libre le premier mars. Prix: 200 \$ par mois. Téléphonez au 343-3751.

Logement de 3 1/2 pièces, très propre, chauffé, éclairé, meublé avec sècheuse et laveuse. Situé au 1480, Scott Ouest, Alma. Téléphonez au 668-4911.

Logement de 4 1/2 pièces, neuf, situé près du Carrefour d'Alma. Porte-patio, stationnement pour deux voitures, remise extérieure. Téléphonez au 662-6345.

Logement de 4 1/2 pièces, meublé ou non. Non chauffé, non éclairé. Libre le premier mars. Situé au 1134, rue Boivin. Prix: 285 \$ par mois. Téléphonez au 668-7667.

SOUS-LOUER: Logement de 4 1/2 pièces, chambre de lavage, non chauffé, non éclairé. Libre immédiatement. Situé à Alma. Téléphonez au 668-6831.

Logement de 4 1/2 pièces, non chauffé, non éclairé avec stationnement. Situé près du centre-ville. Téléphonez au 662-5094.



## TRUST GÉNÉRAL

Le maître courtier

<b>ISLE-MALIGNE</b>  Style authentique. Financement facile (1316) Michel Portelance 668-7503 et 668-4578	 <b>NAUVILLE:</b> Bungalow en briques 28' x 43' 3 chambres, garage chauffé (1310) Marcel Boily 668-6434	 <b>DEUX 4 LOGEMENTS:</b> Intéressant pour investisseurs (1315) Olivette Maltais 662-3283 et Marcel Boily 662-6547	 <b>ISLE-MALIGNE:</b> Bungalow, 3 chambres, très belle décoration <b>FINANCEMENT FACILE</b> (1269) Michel Portelance 668-7503 et 668-4578
 <b>PRÈS DES ÉCOLES:</b> Bungalow 29' x 38', 4 chambres, prix intéressant (1279). Inf.: Gérard Maltais 662-7078	 <b>NOUVEAU MANDAT</b> <b>BUNGALOW:</b> 3 chambres, belle décoration, grand terrain (1262). Inf.: Olivette Maltais 662-7078	 <b>RUE COURCELLE:</b> 25' x 38', décoration moderne (1296). Micheline Guérin: 668-6755	 <b>MAGNIFIQUE PROPRIÉTÉ:</b> Spacieuse, fonctionnelle. Site naturel. Proche des services (1289) Lucette Villeneuve: 662-5845
 <b>MAISON DE CAMPAGNE:</b> 2 logements, R.R. N° 1, Delisle 45 000 \$ (1294) Jacques Tremblay 668-7488 et 668-4578	 <b>4 LOGEMENTS ENTIÈREMENT RÉNOVÉS.</b> PRIX: 78 000 \$ (1317) Josette: 668-7622	 <b>QUARTIER MALTAIS:</b> Près des écoles, brique, terrain 123' x 90'. Très intéressant. (1078) Gilles Tremblay: 668-4624	 <b>321, CÔTE DU COLLÈGE:</b> Près des écoles et du centre-ville (1266) Micheline Guérin: 668-6755 et 668-4578
 <b>TOUT POUR L'AGRICULTEUR</b> Cottage, bâtiment, instruments aratoires, animaux, quota de lait, 2 lots de terre cultivable, conditions avantageuses (1280). Inf.: Michel Portelance 668-7503, Lucette Villeneuve 662-5845.	 <b>35 000 \$</b> <b>MAISON DE CAMPAGNE:</b> Rénovée au complet, 1174, Rang Ste-Anne, Hébertville (1225) Josette: 668-7622.	 <b>COTTAGE NEUF:</b> Prêt à habiter, situé au bord de l'eau (1223) Micheline Guérin: 668-6755 et 668-4578	 <b>QUARTIER ST-JUDE:</b> Rue d'Argenson 55 000 \$ (1224) Inf.: Gérard Maltais: 662-7078
 <b>QUARTIER NAUD:</b> 90, des Noyers, construction 1984, deux planchers, aménagés. Prix: 54 000 \$ (1247). Pierre-Yves Tremblay: 668-7546.	 <b>QUARTIER MALTAIS:</b> Maison spacieuse de style avant-gardiste. Conditions alléchantes (1245). Gérard Maltais: 662-7078, Gilles Tremblay: 668-4624.	 <b>RUE BOIS, HÉBERTVILLE-STATION:</b> Convientrait pour maison d'accueil (1246). Inf.: Gérard Maltais 662-7078.	 <b>QUARTIER MALTAIS:</b> 12 ans, brique, 3 chambres, revenu au sous-sol, terrain 70' x 100' (1212). Josette: 668-7622.
 <b>AV. DU PONT SUD</b> Secteur des services, bâtisse commerciale 59' x 72', terrain 75' x 170', libre dans 60 jours (1190). Inf.: Michel Portelance 668-7503, 668-4578.	 <b>QUARTIER MALTAIS:</b> 1075, du Rhône. Style moderne (1117). Inf.: Gérard Maltais: 662-7078.	 <b>NAUVILLE:</b> 24' x 44', sous-sol fini (1257) Micheline Guérin: 668-6755 et 668-4578	 <b>BUNGALOW BRIQUE:</b> complètement fini beau terrain aménagé. Situé dans St-Jude quartier d'enfants près des écoles (1061) Gilles Tremblay 668-4624
 <b>NOUVEAU MANDAT!</b> 150, NORMANDIE: Bungalow avec revenu, toit cathédrale (1210). Olivette Maltais: 662-3283.	 <b>NOUVEAU MANDAT</b> <b>NAUVILLE:</b> Bungalow brique, 3 chambres ainsi qu'un revenu de logement au sous-sol (1168) Gilles Tremblay: 668-4624.	 <b>RANG MELANÇON:</b> 2 étages, complètement rénovés avec revenu, propriété spéciale (1268) Inf.: Josette 668-7622.	 <b>COMMERCE RESTAURANT LICENCIÉ:</b> HÉBERTVILLE-STATION (1214). Jacques Tremblay: 668-7488, 668-4578, Michel Portelance: 668-7503, 668-4578.
 <b>2 LOGEMENTS RUE GAUTHIER</b> (1302) Micheline Guérin: 668-6755.	 <b>POUR L'AGRICULTEUR</b> Maison 2 étages, possibilité de revenu, bâtiment agricole avec instruments aratoires. 2 1/2 lots de terre cultivable à 10 milles d'Alma (1254) Inf.: Michel Portelance 668-7503	 <b>RIVERBEND:</b> 1 1/2 étage, 49 500 \$ (1135) Micheline Guérin: 668-6755 et 668-4578.	 <b>BONI DE 1 500 \$</b> de décoration au 46, rue Duchesne (1215) Inf.: Micheline Guérin 668-6755, Michel Portelance 668-7503.
 <b>CHALET RANG DES ÎLES:</b> Chemin n° 18, Saint-Gédéon. Meublé et grand terrain (1105). Olivette Maltais, 662-3283.	 <b>STYLE MODERNE:</b> 2 ans, 2 niveaux, planchers en chêne. Près de l'école St-Pierre (1145). Micheline Guérin: 668-6755, 668-4578	 <b>BUNGALOW:</b> Avec revenu. Moins 53 000 \$. Situé à St-Jude (1192). Olivette Maltais: 662-3283.	 <b>HÉBERTVILLE:</b> 2 logements rénové en 86, garage, terrain 140' x 100' (1124). Olivette Maltais: 662-3283.
 <h2 style="text-align: center;">TRUST GÉNÉRAL DU CANADA</h2>	 <b>PRIX RÉDUIT</b> <b>2 LOGEMENTS:</b> Rue Nolin près de l'hôpital (1242) Inf.: Jacques Tremblay 668-7488, 668-4578	 <b>BUNGALOW</b> <b>QUARTIER ST-PIERRE:</b> Construction 3 ans, brique, planchers en érable, sous-sol fini (1113) Josette: 668-7622.	 <b>COMMERCES</b> <b>FONDS DE COMMERCE PLAZA I ALMA:</b> Excellent placement pour un 2e revenu Gérard Maltais 662-7078 <b>RESTAURANT-BAR SALON:</b> Bien situé, bon chiffre d'affaires. Inf.: Jacques Tremblay: 668-7488 rés., 668-4578 bur. <b>ÉDIFICE COMMERCE:</b> Rue Sacré-Coeur. Très rentable (1206) Inf.: Jacques Tremblay 668-7488 rés., 668-4578 bur. <b>COMMERCE DE REMBOURRAGE:</b> Bonne rentabilité (2001) Jacques Tremblay: 668-7488 et 668-4578 <b>COMMERCE À VENDRE:</b> Intéressant surtout pour les femmes (0835) Olivette Maltais: 662-3283 <b>DÉPANNEUR AVEC LOGEMENT:</b> Sur artère achalandage. Intéressant (0733) Olivette Maltais: 662-3283 <b>VENTE RAPIDE:</b> Bar-salon comprenant bâtisse-équipement ameublement 50 000 \$ Jacques Tremblay: 668-7488 et 668-4578
 <b>CHALET RANG DES ÎLES:</b> Chemin n° 18, Saint-Gédéon. Meublé et grand terrain (1105). Olivette Maltais, 662-3283.	 <b>STYLE MODERNE:</b> 2 ans, 2 niveaux, planchers en chêne. Près de l'école St-Pierre (1145). Micheline Guérin: 668-6755, 668-4578	 <b>BUNGALOW:</b> Avec revenu. Moins 53 000 \$. Situé à St-Jude (1192). Olivette Maltais: 662-3283.	 <b>HÉBERTVILLE:</b> 2 logements rénové en 86, garage, terrain 140' x 100' (1124). Olivette Maltais: 662-3283.
 <b>525, ROSA</b> Briques, 2 étages, planchers en bois, foyer. Micheline Guérin: 668-6755, 668-4578	 <b>QUARTIER MALTAIS:</b> 25' x 40', brique, sous-sol fini, terrain 65' x 100' (1146) Olivette Maltais: 662-3283	 <b>ALMA:</b> Belle maison neuve, 3 logements (1203) Olivette Maltais: 662-3283	 <b>QUARTIER MALTAIS:</b> Split level moderne, construction 8 mois, 3-chambres (1309). Josette 668-7622.
 <b>LOCAUX COMMERCIAUX:</b> à louer, rue du Pont Olivette Maltais 662-3283 <b>RESTAURANT-BAR-TERRASSE:</b> Bonne renommée, en périphérie (0517) Olivette Maltais 662-3282 <b>BÂTISSE COMMERCIALE:</b> Quartier Naud, bonne rentabilité, beaucoup de possibilités (1160) Gérard Maltais: 662-7078 <b>SALON DE BRONZAGE:</b> Équipement moderne 1985 (1177) Gérard Maltais: 662-7078	 <b>TERRAIN RÉSIDENTIEL ET COMMERCIAL</b> Bien situé Inf.: Jacques Tremblay: 668-7488 rés., 668-4578 bur. <b>TERRAIN:</b> 70' x 325' avec une très belle vue située Auger Est. (1164) Micheline Guérin: 668-6755 668-4578 <b>2 TERRAINS:</b> Rang 10, Saint-Gédéon 90' x 190' (eau fournie par la municipalité) et rang Scott 100' x 80'. Inf.: Olivette Maltais: 662-3283. <b>GRAND TERRAIN BORD DE L'EAU:</b> Dam-en-terre et deux terrains Rang Scott à Alma Olivette Maltais, 662-3283	 <b>TERRAIN COMMERCIAL:</b> Avenue du Pont Sud, près des Galeries Lac St-Jean (0905) Josette: 668-7622	 <b>TERRAIN:</b> Rang Scott à environ 1 mille de CEDAP 100' x 200' (1172) Micheline Guérin: 668-6755 668-4578 <b>DELISLE:</b> 6.800 pica., 6.800 \$, 668-4578 <b>TERRAIN:</b> 290, rue Goyer Ouest, Alma Gilles Tremblay 668-4624

**PREMIER COURTIER VENDEUR ET INSCRIPTEUR AU LAC-SAINT-JEAN CHAMBRE D'IMMEUBLES**



Robert Boivin  
FRI, directeur  
662-6878



Gérard Maltais  
662-7078



Josette Lusinchi  
668-7622



Micheline Guérin  
668-6755



Olivette Maltais  
662-3283



Gilles Tremblay  
668-4624



Michel Portelance  
668-7503



Marcel Boily  
668-6434



Lucette Villeneuve  
662-5845



Pierre-Yves Tremblay  
668-7546



Jacques Tremblay  
668-7488

**200, AVENUE DU PONT SUD, ALMA. TEL.: 668-4578**

**LE LAC-ST-JEAN, mardi 17 février 1987, page 55**



Foyer, d'accueil pour personnes âgées. Une chambre à louer libre pour le 1er mars. 700 \$ par mois. Téléphonez au 662-3034.

Chambres situées au 670, boul. Saint-Jude, avec cuisine commune, laveuse, sècheuse. Téléphonez au 662-7820.

À LOUER: Chambre ayant accès à la cuisine et au salon. Entrée indépendante. Située près du Carrefour. Téléphonez au 662-3936.

Locaux (28)

Local commercial situé au 1370, du Pont Sud, Alma. Téléphonez au 668-6112 entre 8 h et 17 h.

## Divers:

Personnels demandés (33)

RÉALISEZ VOTRE RÊVE! Recherche personne honnête, ambitieuse et dynamique comme associé dans un commerce. Très intéressant, investissement minime. Pour informations, téléphonez au 662-6191 ou 662-3897.

OCCASION D'AFFAIRES: VOTRE PROPRE COMMERCE. National Safety recherche distributeurs à temps plein ou partiel. Expérience non nécessaire. Entraînement disponible. Pour informations, téléphonez au 1-800-361-9625, Montréal: 341-7196.

Michel Lyn est à la recherche de gens de cette région. Êtes-vous intéressée? Emploi à plein temps ou temps partiel. Avez-vous 2 soirées libres par semaine? Pouvez-vous utiliser l'automobile familiale? Si oui, n'attendez pas, téléphonez maintenant au 668-6730.

Femmes désireuses d'avoir un revenu d'appoint d'environ 125 \$ par semaine. Être âgée de 30 ans et plus, avoir une certaine ambition, disposer de 10 heures par semaine. Téléphonez au 668-5595, demandez Laurent.

Personne de Saint-Gédéon est demandée pour garder deux enfants au domicile de l'employeur. Téléphonez au 345-8862.

Serveuse au bar demandée (barmaid). Expérience non nécessaire. S'adresser au gérant du Restaurant Chez Marchand, au 343-2438.

Représentants(es) avec ou sans expérience, pour une importante compagnie d'assurance-vie, incendie, automobile. Excellent contrat, cours de formation avancé, rémunération supérieure à la moyenne, nombreux autres avantages. Automobile essentielle, D.E.C. ou secondaire V ou équivalent requis. Téléphonez au 549-4317.

Cours de dressage débutant bientôt à Saint-Bruno, du maître-chien André Brassard, reconnu nationalement. Pour plus d'informations, téléphonez au 547-2546.

Coiffeuse demandée avec expérience, pour Alma. Téléphonez au 668-5194 le soir.

Gardien(ne) demandé(e). Augmentez vos chances de garder en faisant paraître gratuitement vos offres de services dans le nouveau journal «SOS gardienne». Inscrivez-vous avant le 20 février, de 10 h à 16 h. Pour informations, téléphonez au 668-7421, demandez Monique.

Personnes demandées pour travail ménager résidentiel. Auto nécessaire. Téléphonez au 347-3979, entre 9 h et 17 h.

Mieux vaut tard que bédaine.

PARTICIPATION

## LOGEMENTS 4 1/2 NEUFS À LOUER

Situés rue Robert-Jean, près du poste de police. Disponibles immédiatement.

Pour information:  
**668-7563 662-2421**  
**662-5926**

## REPRÉSENTANT(E) DES VENTES

Un important concessionnaire de voitures General Motors est à la recherche d'un(e) représentant(e) pour son département des ventes.

- Vente d'autos neuves et usagées
- Personne dynamique requise
- Expérience dans la vente
- Avantages marginaux
- Rémunération avantageuse
- Allocation automobile
- Toute demande restera confidentielle

Faire parvenir votre curriculum vitae avant le 27 février 1987, à:

### TALBOT CHEVROLET OLDSMOBILE

925, AVENUE DU PONT NORD, ALMA G8B 7B6

ATT.: M. Aurélien Talbot

Entrevue sur rendez-vous seulement après réception des curriculum vitae.

Offres de services (34)

Disco Sélection. Musique de tous genres. Pour une soirée réussie, téléphonez au 668-6410 ou 668-5752 après 17 heures.

IMPÔT: 10 ans d'expérience, travail garanti, confidentialité assurée. 10 \$: fédéral et provincial. Téléphonez au 668-2555.

Salle Normandie de Larouche. Danse tous les samedis soirs avec orchestre, ensemble Bernard.

Offre ses services pour faire des rapports d'impôt. Diplômée H&R Block. Téléphonez au 662-5025, demandez Lise, ou s'adresser au 541, du Cran, Alma.

ATTENTION: Tirage de cartes, tarot, lignes de la main, biorythmie, interprétation des rêves. Pour rendez-vous, téléphonez au 345-2958.

DISCO BEAT. Spécialité, danse sociale pour toutes vos soirées: noces, party, disco. Téléphonez au 481-2562, demandez Clément.

Jeune femme désire garder des enfants à son domicile. Téléphonez au 668-0430.

Estimé gratuit par un ébéniste d'expérience. Une chaise décollée, une table qui branle, une porte à ajuster, un vernissage à faire sur vos armoires, un meuble à fabriquer sur mesure. Téléphonez à Roger Simard, au 251-3904 ou au 275-2002.

Une dame offre ses services pour garder des enfants à son domicile, de 8 h à 17 h, du lundi au vendredi. Téléphonez au 349-8411.

Occasions d'affaires (35)

Amoureux du Nord, album de photos avec liste de noms, descriptions, téléphones, hommes, femmes (de toute tendance). Inscription gratuite aux dames. 6620-5 Cachée St-Damien. JOK 2E0. (514) 835-3820.

On désire acheter (38)

Antiquités: armoire et buffet en pin, rouet, huche à pain, vieille vaisselle et argenterie. Téléphonez au 662-5729.

Achèterais lit capitaine 39", blanc (si possible), avec matelas. Téléphonez le soir au 668-7019.

On désire louer (39)

Superviseur d'un grand magasin recherche pour quelques mois une chambre ou pension, à la semaine seulement, de préférence dans un endroit tranquille ou chez une personne d'un certain âge. Téléphonez au 662-6566 et demandez M. Roy.

On demande un logement de 5 1/2 pièces ou très grand 4 1/2 pièces, situé près de l'école Saint-Joseph. Téléphonez au 668-0352, demandez Claudette.

# A B O AB

DONNEZ DUSANG.

*Votre groupe est en demande*



La Société canadienne de saut à la corde

# Afficher en français, c'est bien normal!

## LOCAL COMMERCIAL À LOUER

Situé au 510, rue Collard, Alma 700 pi<sup>2</sup>, chauffé, éclairé, climatisé, stationnement.

Idéal pour professionnels.

375 \$ par mois.

**668-5233**

## ENTREPRISE 12-21 COURTIER EN IMMEUBLE Luc Tremblay: 668-6678

Si vous désirez ACHETER Appelez-nous... nous sommes à votre disposition

1925, rue Scott Ouest	Unifamiliale, revenu
145, av. Francoeur VENDU	1 1/2 étage
1050, rue de la Pépinière	Unifamiliale
1245, rue Jobin	Unifamiliale
450, rue Nolin	Unifamiliale, revenu
1175-1195, av. des Tulipes Sud	Deux 4 logements
110, boul. St-Luc	Unifamiliale
160, rue Duchesne Est	2 logements
160, Chapleau	Unifamiliale avec revenu
1550, boul. Auger Sud	Unifamiliale, revenu
975, Taschereau Ouest	3 logements
1960, av. Ildore Sud	Unifamiliale
165, Dorval	Unifamiliale, revenu
1355, Jobin Ouest	Unifamiliale
170, Chapleau, VENDU	Unifamiliale
275, Thériault Est	Unifamiliale
357, Ste-Anne	Unifamiliale, revenu

### AUTRES SECTEURS

541, Bellay	Unifamiliale
125, 2e Avenue Ouest	Unifamiliale
516, 4e Rue Ouest	Unifamiliale
164, Georges-Émile-Dallaire, VENDU	Unifamiliale
787, ch. sur le Lac, St-Henri-de-Tailion, VENDU	Chalet

## TRUST GÉNÉRAL Le maître courtier

200, AVENUE DU PONT SUD, ALMA TEL 668-4578

POUR UNE 2<sup>e</sup> ANNÉE CONSÉCUTIVE MEILLEUR AGENT VENDEUR AU LAC-ST-JEAN À LA CHAMBRE D'IMMEUBLES



Merci à toute ma clientèle de m'avoir fait confiance. Pour vous qui désirez ACHETER ou VENDRE. Veuillez me contacter vous n'en serez que gagnant.

Micheline Guérin  
668-6755 rés.  
668-4578 bur.

200 AVENUE DU PONT SUD, ALMA

## RE/MAX

ANDRÉ PLOURDE

2 500 000 \$

EN TRANSACTION IMMOBILIÈRE EN 1986

VOUS VOULEZ VENDRE! APPELEZ-MOI!

2 bureaux pour plus de services:  
ALMA: 668-4532 SECTEUR SUD: 349-8121

RE/MAX LAC-ST-JEAN inc. COURTIER  
455, SACRÉ-CŒUR OUEST ALMA 668-4532

## HONNEUR AU MÉRITE



LA CAISSE D'ÉTABLISSEMENT DU SAGUENAY-LAC-SAINT-JEAN

LIONEL BOUCHARD

Pour avoir obtenu le plus grand nombre de mandats au cours du mois de janvier 1987, pour le secteur Lac-Saint-Jean, la Direction de la Caisse d'établissement félicite particulièrement monsieur Lionel Bouchard, agent immobilier.

Nous vous invitons à communiquer avec monsieur Bouchard pour toutes transactions immobilières au numéro de téléphone:

**668-3327**

# NECROLOGIE

Est décédé le 8 janvier 1987, à Montréal, à l'âge de 79 ans, M. René Gilbert, fils de feu M. John Gilbert et de feu dame Flora Harvey, autrefois de Saint-Coeur-de-Marie. Ayant donné son corps à la recherche médicale, la dépouille mortelle ne sera pas exposée. Une cérémonie a eu lieu le samedi 14 février, à 15 h, en l'église de Saint-Coeur-de-Marie. La famille recevra les condoléances après la cérémonie. La direction des funérailles a été confiée à la Coopérative funéraire Lac-Saint-Jean.

Le 6 février 1987, est décédée à Alma, à l'âge de 79 ans et 1 mois, dame Marie-Noëlle Lessard, épouse de feu M. Adrien Tremblay, demeurant au 2060, Lamountain, Alma. La dépouille mortelle a été exposée à la Résidence funéraire Bérubé & fils inc., 620, boul. Dequen Nord, Alma. Les funérailles ont eu lieu le lundi 9 février, à 14 h, en l'église Sainte-Marie d'Isle-Maligne et l'inhumation eut lieu au cimetière paroissial. Mme Tremblay était membre depuis 11 ans de l'Armée de Marie, membre de la Famille des fils et des filles de Marie depuis 2 ans, consacrée aux deux coeurs Jésus et Marie, également membre du Cercle des fermières, des Filles d'Isabelle et de l'Age d'Or d'Isle-Maligne. La direction des funérailles a été confiée à la Résidence funéraire Bérubé & fils inc. d'Alma.

Le 8 février 1987, est décédé à Alma, à l'âge de 69 ans, M. Jean-Baptiste Cauchon, époux de dame Marguerite Tremblay, demeurant au 768, rue Harvey Ouest, Alma. La dépouille mortelle a été exposée à la Résidence funéraire Bérubé & fils inc., 620, boul. Dequen Nord, Alma. Les funérailles ont eu lieu le mercredi 11 février, en l'église Saint-Joseph. La direction des funérailles a été confiée à la Résidence funéraire Bérubé & fils inc. d'Alma.

Le 10 février 1987, est décédé à Alma, à l'âge de 85 ans et 5 mois, M. Armand Simard, époux de dame Adélaïde Guay, demeurant au Centre d'hébergement, 3<sup>e</sup> Avenue, l'Ascension. La dépouille mortelle a été exposée à la salle du sous-sol de l'église de l'Ascension. Les funérailles ont eu lieu le vendredi 13 février, à 10 h 30, en l'église de l'Ascension et l'inhumation eut lieu au cimetière paroissial. La direction des funérailles a été confiée à la Résidence Bérubé & fils inc. d'Alma.

Le 11 février 1987, est décédée à Alma, à l'âge de 47 ans et 4 mois, dame Priscilla Lebel, fille de feu M. Antonio Lebel et de dame Marcelle Simard, demeurant au 805, rue Tascheau, Alma. La dépouille mortelle n'a pas été exposée. Les funérailles ont eu lieu le vendredi 13 février, à 14 h, en l'église Saint-Sacrement et les cendres seront déposées au Columbarium Bérubé & fils inc. La direction des funérailles a été confiée à la Résidence Bérubé & fils inc. d'Alma.

Remerciements au Saint-Esprit pour faveur obtenue lors de son intercession. Signé: M.L.

Une messe anniversaire pour M. Jocelyn Gagnon, sera chantée le 21 février, à 19 heures, en l'église Saint-Sacrement d'Alma. Parents et amis sont invités à y assister.

Remerciements au Saint-Esprit pour faveur obtenue lors de son intercession. Signé: R.H.M.



**THÉRIAULT (Mme Alida)** — Est décédée à l'hôpital de Chicoutimi, à l'âge de 70 ans et 5 mois, Mme Alida Thériault, épouse de M. Roland Lavoie, demeurant au 2192, Montford, Jonquières. La dépouille mortelle a été exposée au Funérarium Coop, 2555, Saint-Dominique, Jonquières. Les funérailles ont eu lieu le vendredi 6 février, à 15 h, en l'église Sainte-Marie. La dépouille mortelle sera incinérée et les cendres déposées au Columbarium Saint-Dominique. Outre son époux, elle laisse dans le deuil ses enfants: Claude, Renée (Réjean Fleury), feu Gilles (Nicole Lavoie), Guy (Thérèse Simard), Pierre (Claire Rocheford), Noëlla, 10 petits-enfants et de nombreux parents et amis. Direction funéraire: Coopérative funéraire du Saguenay.



Monsieur Willi Tremblay, ses enfants Roger (Lucette Harvey), Francine, ainsi que ses frères et soeurs, beaux-frères et belles-soeurs, remercient sincèrement toutes les personnes qui leur ont témoigné des marques de sympathie lors du décès de son épouse Marie-Jeanne Gagné, décédée le 2 janvier 1987 à l'Hôtel-Dieu d'Alma, soit par assistance aux funérailles, tributs floraux ou autrement.

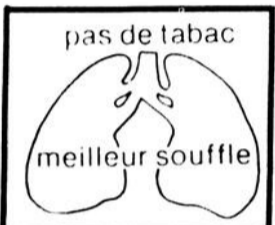

**Charles Duchesne**

**COMPTABLE AGRÉÉ**

Tél. bur.: 668-5350 rés.: 668-5843

540, Sacré-Coeur, Plaza II, 2<sup>e</sup> étage, Alma G8B 1M2

**NOTAIRES HUDON & NÉRON**

NOTAIRES ET CONSEILLERS JURIDIQUES

520, Sacré-Coeur O, Alma, 668-3064  
130, Melançon, Saint-Bruno, 343-2732  
Sainte-Monique, 347-5806  
Hébertville-Station, 343-2841  
Saint-Gédéon, vendredi a.m.

## MONUMENTS

**GRANIT MOREAU LTÉE**

609, rue Brassard, Chicoutimi - 543-1747  
M. TREMBLAY 662-6078



La cigarette est la cause principale des maladies respiratoires telles que l'emphysème, le cancer du poumon et la bronchite chronique.

Association Pulmonaire du Québec



Parizeau, Michel  
Tremblay, André  
Forest, Christian  
NOTAIRES ET  
CONSEILLERS JURIDIQUES

65, RUE ST-JOSEPH SUD (PLAZA III), SUITE 101, ALMA G8B 6V4 - 668-2336  
101, RUE ST-JOSEPH, DELISLE (ST-COEUR-DE-MARIE) G0W 1L0 - 347-3998

P.M.D. **BÉRUBÉ & FILS INC.**



Résidences funéraires  
680, rue Harvey Ouest,  
620, boul. Dequen,  
ALMA  
662-6576

La maison P.M.D. Bérubé & Fils est en mesure de vous offrir différents services tels que:

- Service professionnel
- Service de salon
- Service d'inhumation
- Service d'incinération
- Service de columbarium
- Service de pré-arrangement.

Consultez-nous sans obligation pour des services discrets et respectueux.

«Depuis 30 ans à votre service»

**Alma**

**EXTERMINATION ENR.**

Nous exterminons

RATS - SOURIS  
COQUERELLES  
PUNAISES - PUCES  
FOURMIS - ETC.

MACHINES  
À MOUCHES  
AIR GUARD

ESTIMÉ GRATUIT — TRAVAIL GARANTI  
(ÉTABLIE DEPUIS 1958)  
ALMA — 662-5226

**BINGO DES JEANNOIS**

**2150\$ EN BOURSES**

**3 GROS LOTS  
250 \$ - 300 \$ - 650 \$**

TOUS LES MERCREDIS SOIRS  
À 19 HEURES AU SOUS-SOL  
DE L'ÉGLISE ST-SACREMENT

À PARTIR DE  
**MERCREDI LE 7 JANVIER**

**AIR ALMA INC.  
HORAIRE**

\*DU LUNDI AU VENDREDI INCLUSIVEMENT

VOL 701	DÉPART	ARRIVÉE
Alma-Montréal	7:00 a.m.	8:45 a.m.
Roberval-Montréal	7:30 a.m.	8:45 a.m.
<b>VOL 702</b>		
Montréal-Roberval	9:30 a.m.	10:45 a.m.
Montréal-Alma	9:30 a.m.	11:15 a.m.
<b>VOL 703</b>		
Alma-Montréal	16:30 p.m.	18:15 p.m.
Roberval-Montréal	17:00 p.m.	18:15 p.m.
<b>VOL 704</b>		
Montréal-Roberval	19:00 p.m.	20:15 p.m.
Montréal-Alma	19:00 p.m.	20:45 p.m.
<b>COÛT ALLER:</b>	\$115.00	
<b>COÛT ALLER-RETOUR:</b>	\$230.00	SANS TAXE

SAMEDI ET DIMANCHE

VOL 703	DÉPART	ARRIVÉE
Alma-Montréal	16:30 p.m.	18:15 p.m.
Roberval-Montréal	17:00 p.m.	18:15 p.m.
<b>VOL 704</b>		
Montréal-Roberval	19:00 p.m.	20:20 p.m.
Montréal-Alma	19:00 p.m.	20:45 p.m.
<b>COÛT ALLER: 90 \$</b>		
<b>COÛT ALLER/RETOUR: 180 \$</b>		



Réservation: (418) 668-3046  
(418) 668-4531  
Extérieur d'Alma: 1-800-463-9660  
Bureau Dorval: (514) 636-5889  
Télex: 051-36173

**AIR ALMA INC.**

ALMA (QUÉBEC) G8B 5W1

**Le service de distribution  
du le lac st-jean**

Vous lisez le journal de quelqu'un d'autre?

**Un seul numéro  
668-3186**

VITAL DESJARDINS Directeur de la distribution

## LES RENDEZ-VOUS SOCIO-COMMUNAUTAIRES

### AFÉAS Saint-Sacrement

ALMA— L'assemblée du cercle AFÉAS Saint-Sacrement aura lieu le mercredi 18 février, à 19 h 30, au sous-sol de l'église Saint-Sacrement. Bienvenue à tous les membres.

### Club Fleur de l'âge

ALMA— Le club Fleur de l'âge fait part à ses membres qu'il y aura un voyage à Jonquière en neige le 21 février. Départ du Creps à 13 heures. Activités diverses, souper et soirée. Pour informations: 662-3598.

### Auxiliaires bénévoles

ALMA— Les auxiliaires bénévoles de l'Hôtel-Dieu d'Alma sont invités à assister à l'assemblée générale tenue à l'occasion d'un souper, le 19 février, à 18 heures, au Centre des loisirs Saint-Jude, 740, Gauthier, 2<sup>e</sup> étage, face au cimetière. Prix de présence.

### Voyage à Shipshaw

ALMA— La Maison des jeunes d'Alma organise un voyage à la P'tite Florida à Shipshaw le mardi 3 mars, pour tous les jeunes de 13 à 17 ans. Le coût est de 10 \$, incluant le transport et le dîner. Pour informations et inscription: 662-2198 entre 13 h et 16 h, et de 18 h à 22 h.

### Association des travailleurs accidentés du Saguenay-Lac-Saint-Jean

ALMA— L'Association des travailleurs (euses) accidentés (es) du Saguenay-Lac-Saint-Jean offre de l'information et du support le lundi et le jeudi en après-midi, au numéro 549-6744.

### Avis de recherche

ALMA— Avis de recherche aux étudiants(es) de 1961 à 1972 ayant eu comme professeur Nicole Langevin-Perron. Prière de communiquer après 17 heures avec Claire Harvey, 662-5495, ou avec Louise Simard, 662-5378, jusqu'au 15 mars.

### Club 25-60

ALMA— Soirée dansante du Club 50-60, tous les vendredis soirs, avec orchestre, à la Salle des syndicats nationaux, 20, Saint-Joseph à Alma. La soirée débute à 21 h 30. N'oubliez pas le party western le 27 février à 21 h 30.

### Ferrières

ALMA— Assemblée des Ferrières Sainte-Marie d'Isle-Maligne le mercredi 18 février, à 19 h 30, au local habituel.

### Carnaval de Saint-Gédéon

SAINT-GÉDÉON— Carnaval de Saint-Gédéon du 21 au 28 février. Pour informations: 345-2207.

### Santé mentale

ALMA— L'Association canadienne pour la santé mentale, filiale Lac-Saint-Jean, tiendra une activité demain, à 19 h 30, au sous-sol de l'église Saint-Jude d'Alma. Il sera alors question de l'association et de ses buts et il y aura présentation d'une conférence intitulée «L'aide sociale, le logement et la loi».

### Association des parents-soutien

ALMA— L'Association

des parents-soutien de Lac-Saint-Jean-Est convoque tous les parents de son territoire ayant un ou des enfants handicapés, à une rencontre qui aura lieu ce soir, à 19 h 30, à l'école Goyer située sur la rue Melançon Ouest à Alma. L'objectif de cette rencontre est de présenter les services que l'Association des parents-soutien peut offrir à ses membres. Pour informations: 668-6213 ou 668-8355.

**ALLO!**  
c'est au sujet  
de votre petite  
annonce dans

le lac-st-jean



LES PETITES ANNONCES  
**668-4545**

"Calligraphie"  
(écriture à la main)

*Vous voulez offrir un  
parcours pour un anni-  
versaire de mariage, vous dé-  
sirez un certificat écrit à la  
main et unique, vous aimez  
un texte et il vous serait agré-  
able de l'afficher...*

*Téléphonez à 345-2638  
(Suzanne Maltais)*

*Donnez vos idées et vos textes au moins 1  
semaine à l'avance... Merci!*

## CONTREMAÎTRE D'ATELIER DEMANDÉ

Un important concessionnaire de voiture G.M. du secteur d'Alma est à la recherche d'un(e) contremaître d'atelier.

### EXIGENCES:

- Être capable de diriger un groupe d'employés;
- Rédiger les fiches de réparations des clients;
- Posséder une formation de mécanique automobile;
- Expérience;
- Diplôme secondaire V équivalent.

LIEU DE TRAVAIL: Alma

RÉMUNÉRATION: Selon la compétence

Se présenter avec curriculum vitae chez:  
Duchesne Auto, 450, boul. Dequen Nord, Alma  
Tél.: 662-3431 - Att.: Réal Tardif



662-3439 - 662-3431



BERNARD NOËL

UN NOUVEAU  
SERVICE DES  
«ÉDITIONS DU  
LAC-ST-JEAN»

POLYCOPIE  
QUÉBEC  
INC.

CENTRE DE REPROGRAPHIE

ÉQUIPEMENT  
MODERNE



**\$0.03**  
LA COPIE RECTO  
QTE MINIMUM 500 COPIES

### AVEC SERVICE:

- Agrandissement et réduction variable de 61% à 102%;
- Accepte feuilles 8.5 x 11 et 8.5 x 14;
- Choix feuilles de couleurs et cartons (jusqu'à 110 lb);
- 120 copies - 1 minute;
- Recto-verso;
- Classement automatique des documents en liasse ou en pile.
- Contraste variable pour copie parfaite.

### LIBRE SERVICE (agrandissement, réduction, classement automatique):

- États d'ordinateur réduit 8.5 x 11 ou 8.5 x 14;
- Agrandissement et réduction variables de 64% à 156%;
- Accepte feuilles 5.5 x 8.5 - 8.5 x 11 - 8.5 x 11R - 8.5 x 14 - 11 x 17 - 17 x 22 (à venir);
- Choix de feuilles de couleurs;
- 25 copies/minute;
- Trieuse automatique des documents en liasse ou en pile;
- Recto-verso semi-automatique;
- Contraste variable pour copie parfaite

**Nous menons à bien les défis que  
vous voulez bien nous confier!**

**525, AV. DU PONT SUD, ALMA**

• 668-2389 •



centre local  
de services  
communautaires  
**Le Norois**

CONCOURS: C-87-02-61

Le CLSC LE NOROIS est à la recherche d'agents de relations humaines pour compléter la liste de rappel de ses modules de

- Services généraux
- Maintien à domicile
- Enfance-famille

**EXIGENCES:**

- Baccalauréat en service social ou en psychologie;
- 2 ans d'expérience pertinente

**TRAITEMENT ET AVANTAGES SOCIAUX:**

Selon la convention collective en vigueur dans le réseau des services de santé et services sociaux.

Les personnes intéressées sont priées de faire parvenir leur curriculum vitae d'ici le **5 mars 1987** au CLSC Le Norois, 100 St-Joseph, Alma, G8B 7A6, tél.: 668-4563.



**SÉCAL**

**REQUIERT LES SERVICES D'UN  
MÉCANICIEN EN TUYAUTERIE  
(Spécialité plomberie chauffage)**

**LE POSTE:**

Diagnostiquer et réparer les troubles sur les équipements de chauffage à air chaud, à vapeur, ou sur les systèmes pneumatiques, hydrauliques d'huile, de gaz naturel, d'air comprimé, etc.

**LES EXIGENCES:**

- Diplôme de secondaire V;
- Certificat de qualification du ministère du Travail;
- Certificat de compétence de la Régie de l'électricité et du gaz.

Salaire et bénéfices marginaux selon la convention collective de travail en vigueur.

Pour poser votre candidature, faire parvenir votre «curriculum vitae» avant le 23 février 1987 au:

**SERVICE DU PERSONNEL**  
Société d'électrolyse et de  
chimie Alcan Ltée  
Casier postal 1600  
ALMA (Québec)  
G8B 5W2



**cégep d'alma**  
675 ouest, boul. Auger  
Alma, Québec  
G8B 2B7  
tél.: (418) 668-5238

**secrétariat général**

**AVIS PUBLIC**

**à tous les parents d'étudiants  
inscrits au Cégep d'Alma**

**OBJET:**

Rapport d'élection en vue de désigner quatre (4) parents pour siéger au conseil d'administration.

Relativement au sujet cité en rubrique, nous vous informons que les personnes suivantes ont été élues par scrutin pour siéger au conseil d'administration du Cégep d'Alma, à titre de parents:

**Mme Paulette Hovelaque Brui**  
**M. Raymond Lebel**  
**Mme Françoise Renaud**  
**Mme Lise C. Tremblay**

Un rapport d'élection sera soumis sous peu au ministre de l'Enseignement supérieur et de la science, afin qu'il procède à la nomination officielle.

Jean Lefebvre  
Officier responsable du scrutin  
Cégep d'Alma



**cégep d'Alma**

675, boul. Auger Ouest, Alma (Québec) G8B 2B7  
tél.: (418) 668-7948

**COURS EN  
GEMMOLOGIE**

- Vous vous intéressez:
  - aux pierres précieuses.
  - aux pierres semi-précieuses.
  - aux pierres décoratives.
- Vous aimeriez pouvoir différencier les gemmes.
- Vous voudriez être capable d'évaluer les gemmes.

Pour ce faire, inscrivez-vous à des cours en gemmologie.

**Pour informations ou inscriptions  
Service d'éducation aux adultes**

**Cégep d'Alma**  
675, boul. Auger Ouest, Alma  
G8B 2B7 — tél.: 668-7948



**"Soutenons notre hôpital"**

CANADA  
PROVINCE DE QUÉBEC  
District d'Alma

N°: 160-04-000011-878

**COUR SUPÉRIEURE**  
(Chambre de la famille)

PRÉSENT: JOSETTE CHANDONNET  
protonotaire adjoint

DAME MARIE-CLAUDE GINGRAS, domiciliée et résidente au 140, rue St-Louis, Alma, district d'Alma;  
**Partie demanderesse**

c.

GILLES COUDÉ, d'adresse inconnue;  
**Partie défenderesse**  
et

MONSIEUR LE CURÉ de la paroisse, Ste-Marie d'Isle-Maligne, district d'Alma;  
et

LE PROTONOTAIRE DE LA COUR SUPÉRIEURE DU DISTRICT D'ALMA  
tous deux en leur qualité de dépositaire des registres de l'état civil de la paroisse Ste-Marie d'Isle-Maligne;  
**mis en cause**

**ASSIGNATION**

ORDRE est donné à Gilles Coudé de comparaître au greffe de cette cour au Palais de justice, 725, rue Harvey Ouest, Alma, G8B 1P5, salle R.C. 31 dans les trente (30) jours de la date de la publication du présent avis dans le journal «Le Lac-St-Jean».

Une copie de la déclaration en déchéance d'autorité parentale a été remise au greffe à l'intention de monsieur Gilles Coudé.

LIEU: Alma  
DATE: 11 février 1987.

JOSETTE CHANDONNET  
protonotaire adjoint

**APPEL  
D'OFFRES**

**Travaux publics Canada Public Works Canada**

En sa capacité d'administrateur pour la Société canadienne des postes, Travaux publics Canada recevra des **SOUSSIONS CACHETÉES**, visant les entreprises ou services énumérés ci-après, adressées à l'Administrateur finances et administration, Travaux publics Canada, 901, Cap Diamant, chambre 226, 2e étage, Gare Maritime Champlain, Anse-au-Foulon, QUÉBEC, P.Q. G1K 4K1 et portant sur l'enveloppe la désignation et le numéro de l'entreprise, jusqu'à 15 heures, à la date limite déterminée. On peut se procurer les documents de soumission par l'entremise du bureau de distribution des plans, à l'adresse ci-dessus (téléphone 648-3170).

**ENTREPRISES**

**Appel d'offres 87Q-036P— POUR SOCIÉTÉ CANADIENNE DES POSTES—** Modifications intérieures (phase 1-11-111-) bureau poste - SAINT-FÉLICIEN, comté Roberval, Qué.

On peut aussi consulter les devis et les plans au bureau de l'Association de la Construction de Québec et Jonquières et à l'A.P.C.H.Q. de Chicoutimi et ainsi qu'au bureau de poste de Saint-Félicien, Qué.

Date limite: le mercredi 4 MARS 1987

Dépôt: aucun

Informations générales: tél.: (418) 648-3170.

Informations techniques: tél.: (418) 648-3549.

**INSTRUCTIONS**

Le Ministère ne s'engage à accepter ni la plus basse ni aucune des soumissions.

**SOCIÉTÉ CANADIENNE  
DES POSTES**

Canada



Kino-Québec, un programme du ministère Loisir, Chasse et Pêche

**OFFRE D'EMPLOI**

**UN (1) REPRÉSENTANT VENDEUR  
MAISONS NEUVES  
SECTEUR ALMA**

Le candidat recherché doit posséder une bonne formation générale et présenter une personnalité caractérisée par une forte motivation pour la vente, du dynamisme, de l'entregent, une honnêteté à toute épreuve et un fort sens des responsabilités. Une bonne présentation et une expérience pertinente dans les domaines concernés constituent des atouts importants.

Si vous répondez à ces exigences et êtes intéressé à relever un défi prometteur, faites nous parvenir votre curriculum vitae accompagné d'une lettre de présentation faisant état de vos motivations, au plus tard le 15 février 1987 à l'adresse ci-dessous.

**baTitec**

**Les Entreprises  
DANIEL CLAVEAU INC.**

**945, ave Pointe-Scott  
ROBERVAL G8H 1R3**

**Tél.: 275-2733**

**À l'attention de M. Daniel Claveau**

**(Toute candidature sera traitée confidentiellement)**

## Frito-Lay REPRÉSENTANT DEMANDÉ

La compagnie Frito-Lay Canada Itée, les deux numéros «UN» dans l'industrie de la croustille, est à la recherche d'un représentant dans la région de CHIBOU-GAMAU et de ST-FÉLICIEN.

Celui-ci devra posséder une expérience dans le domaine alimentaire ou un diplôme général.

S.V.P. Veuillez faire parvenir votre curriculum vitae avant le 22 février au soin de:

**JULES ROUX**  
915 Ducharme  
Ville Vanier,  
Québec G1M 2T7

Juste pour...  
vivre



donnez!

LA FONDATION



DU QUÉBEC  
DES MALADIES  
DU COEUR.



140, rue St-Joseph Sud  
Alma (Québec) G8B 3R1

## APPEL D'OFFRES

VILLE D'ALMA demande des soumissions pour:

**L'ENTRETIEN MÉNAGER QUOTIDIEN DE L'ÉDIFICE PAUL-TREMBLAY (BIBLIOTHÈQUE MUNICIPALE).**

Les entrepreneurs intéressés pourront obtenir tous les documents de soumission et toute autre information pertinente à partir de mercredi, le 18 février 1987, à la Bibliothèque municipale d'Alma, 50, rue Saint-Joseph, contre un dépôt de 10 \$ pour le dossier complet (dépôt non remboursable).

Les soumissions (l'original et une copie) devront être transmises dans l'enveloppe fournie à cette fin et seront reçues au bureau du greffier de la Ville, le jeudi 5 mars 1987, pour être ouvertes publiquement ce même jour et à la même heure.

Ville d'Alma ne s'engage à accepter ni la plus basse, ni aucune des soumissions reçues.

DONNÉ À ALMA,  
ce 17 février 1987.

Raymond FORTIN, o.m.a.,  
greffier de la Ville

**«Bâtissons la paix en appuyant ceux et celles qui, au Tiers-Monde, prennent en main leur propre développement.»**

Envoyez vos dons à:

602, rue Racine Est  
Chicoutimi (Québec)  
G7H 6J6  
(418) 543-0783, ext. 15



**DÉVELOPPEMENT ET PAIX**  
2111 rue Centre  
Montréal (Qc)  
H3K 1J5  
(514) 932-5136

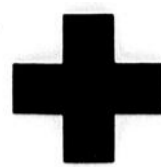

La  
**Croix-Rouge**  
c'est aussi...

... et surtout  
**Vous...**



**en ski alpin**



**DESCENTE RAPIDE INTERDITE**

Québec

L'HEBDO, LE JOURNAL  
LE PLUS PRÈS DE VOUS



«MON CHOIX»

LES HEBDOS RÉGIONAUX  
ASSOCIATION DES ÉDITEURS  
DE LA PRESSE HÉBDOMADAIRE  
RÉGIONALE FRANCOPHONE

## OPPORTUNITÉ D'AFFAIRES POUR ENTREPRENEURS AGRESSIFS

L'un des plus importants grossistes en non alimentaire du Québec, situé dans la région immédiate de Montréal, est à la recherche de deux concessionnaires exclusifs pour  
**le Saguenay et le Lac Saint-Jean**

Cette opportunité d'affaires exceptionnelle vous permettra de vous établir à votre propre compte et de bâtir votre entreprise. Un capital de départ de 20 000 \$ étant prévu, nous désirons rencontrer des entrepreneurs sérieux seulement. Faites parvenir votre curriculum vitae à l'adresse suivante: casier postal 222, Joliette, J6E 3Z6

Les dirigeants de l'entreprise communiqueront avec vous pour un rendez-vous dans les plus brefs délais.



## RAPPORTS D'IMPÔT

TRAITEMENTS COMPTABLES  
SERVICE DE PAIE,  
LOGICIELS

**LIO-INFORMATIQUE**

540, Sacré-Coeur O., Alma G8B 1M2 - 662-7403

## avls de demande d'un permis d'alcool

Régie des  
permis d'alcool  
du Québec

Toute personne, société ou groupement visé dans l'art. 60 du Code de procédure civile peut, par écrit motivé, assentiment et transmis à la Régie, s'opposer à une demande de permis ci-après énumérée, dans les 15 jours de la présente publication, ou s'il y a eu opposition, intervenir en faveur dans les 30 jours de cette publication.

Cette opposition ou intervention doit être accompagnée du certificat attestant de son envoi au requérant ou à son procureur, par poste recommandée, et être adressée à: La Régie des permis d'alcool du Québec, 1281, boul. Charrest Ouest, Québec, QC G1N 2C9.

Nom et adresse	Nature de la demande	Endroit d'exploitation
RESTAURANT SLOUVAKI (pour vendre) D'GRECO INC. Restaurant Slouvak D'Greco inc. 490, Sacré-Coeur Ouest, Alma (Québec) G7B 1L9	1 Restaurant (pour vendre) (changement de catégorie)	490, Sacré-Coeur Ouest, Alma

Le président et directeur général  
Ghislain K.-Lafamme, avocat

**Québec**

## REPRÉSENTANT(E) DES VENTES

Un important concessionnaire de voitures Ford est à la recherche d'un(e) représentant(e) pour son département des ventes.

- Vente d'autos neuves et usagées
- Personne dynamique requise
- Expérience dans la vente
- Avantages marginaux
- Rémunération avantageuse
- Allocation automobile
- Toute demande restera confidentielle

Faire parvenir votre curriculum vitae avant le 27 février 1987, à:

**BOULEVARD AUTO**  
455, Dequen Nord, Alma, G8B 5P6  
Att.: Jacques Potvin

Entrevue sur rendez-vous seulement après réception des curriculum vitae.

# FAITES DE BONNES AFFAIRES!

Grâce aux petites annonces classées  
de votre hebdo «Le Lac-St-Jean»  
vous êtes assurés d'une réponse  
rapide et satisfaisante.

Que ce soit pour vendre, louer,  
acheter ou même retrouver  
quelque chose,  
en utilisant les annonces classées  
du journal «Le Lac-St-Jean»  
vous ferez  
de bonnes  
affaires!

**le lac-st-jean**

**DISTRIBUÉ, GRATUITEMENT  
PARTOUT AU LAC-ST-JEAN-EST!**

**LES PETITES ANNONCES DE VOTRE HEBDO**

**le lac-st-jean**

**668-4545**



Match Jeannois-LNH

# Mario Tremblay sera présent

Par Normand SIMARD

ALMA— Le jeune retraité du Canadien de Montréal, Mario Tremblay, sera présent, jeudi, lors du match qui opposera les anciens de la LNH aux Jeannois de la Ligue collégiale AA du Saguenay-Lac-Saint-Jean-Côte-Nord. C'est ce qu'a confirmé, hier, le responsable du département des activités physiques du Cégep d'Alma, Gilles Harvey.

Une pléiade de noms bien connus se joindront à Tremblay pour affronter les Jeannois, dont Yvan Cournoyer, André Dupont, Gilles Marotte, Jacques Richard, Michel Plasse, Jocelyn Guévremont et plusieurs autres.

Cette rencontre de hockey servira de financement aux «Jeannois» et à l'Association des grands frères et grandes

sœurs d'Alma. Selon les responsables de la rencontre on s'attend à un Creps rempli pour l'occasion. Mille billets ont été achetés lors de la pré-vente. Les guichets du Creps seront ouverts à 18 h, jeudi, alors que les portes de l'aréna le seront à compter de 19 h.

Par ailleurs, la population jeannoise aura la possibilité de signer le livre d'or en hommage à Mario Tremblay, lors de la rencontre. Entre temps, on peut encore signer ce livre au Service des étudiants du cégep d'Alma, à la Brasserie Mario-Tremblay et à la Station de gaz Pétro.

La rencontre débutera à 20 heures, jeudi le 19 février, au Creps d'Alma. Le maire d'Alma, Gabriel Fortin, sera sur place pour remettre à Mario Tremblay le livre d'or des 10 000 signatures.

À l'Ascension, samedi

# Championnat régional de grosses quilles

Par Normand SIMARD

ASCENSION— C'est le samedi 21 février que se déroulera à la salle de quilles Renaud de l'Ascension, la quatrième édition du Championnat régional individuel de grosses quilles, masculin et féminin. Le tournoi regroupera 48 hommes et 16 femmes, soit les 64 meilleurs joueurs et joueuses de la région.

Les joueurs proviendront de Chicoutimi, Jonquière, Chibougamau, Chapais, Alma et de l'Ascension. L'an dernier, Gérard Duchesne de Jonquière avait remporté la finale contre Yvan Dessureault de Chapais. Pour sa part, Lisette Bergeron de l'Ascension avait fait de même chez les femmes, contre Nicole Gagnon de Chibougamau. Les deux champions seront présents pour défendre leur titre.

Les premiers matches débuteront à 12 h, pour les dames ainsi que le premier

tableau des hommes. Du côté de la classe féminine, les 3 meilleures se mesureront dans les finales à compter de quinze heures alors que chez les hommes, les parties de classification pour les finales devraient être terminées à 21 h 30.

Mentionnons que chacune et chacun des quilleurs auront quatre parties à jouer pour tenter de se mériter une place dans les finales. Au total, 3 500 \$ seront octroyés en bourses alors que les champions masculin et féminin empocheront des bourses de 1 000 \$ et de 400 \$.

Les Pichous

# Forte délégation du club jeannois

ALMA (N.S.)— On s'attend à ce qu'une cinquantaine de membres du club d'athlétisme jeannois participent à la course des Pichous, dans le cadre du Carnaval-Souvenir de Chicoutimi, samedi. Un autobus a d'ailleurs été nolisé pour la délégation, avec départ à 10 heures, du Creps, samedi.

Notons que le comité organisateur vise 2 000 participants pour les 4 épreuves. Selon P.H. Bergeron, résident du comité organisateur, cette course demeure l'une des plus prestigieuses au Québec concernant le nombre de participants.

Les coureurs proviennent de 230 villes différentes au Québec. Le départ de la marche et des portageurs sera effectué à 12 h 40 alors que le 15 km s'amorcera à 13 h, aux Galeries de Jonquière. Concernant le 1,6 km, il aura lieu à 12 h 40, pour les moins de 10 ans et à 13 h pour les autres sur la rue Jacques-Cartier, lieu d'arrivée des autres épreuves.

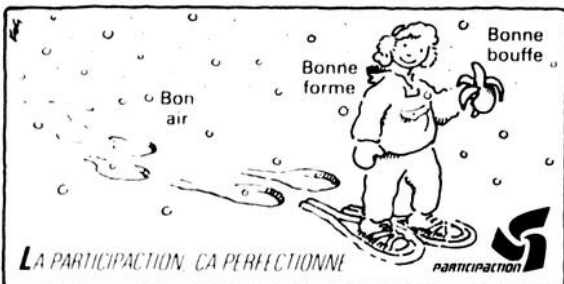

As-tu ta trousse?

## REVENU DE LOYERS

Si vous aviez des locataires au cours de l'année passée, venez chez H&R Block. Nos experts en impôt ont reçu une formation spéciale qui peut vous aider à économiser de l'argent.

Ils analysent toutes les déductions auxquelles vous avez droit et ils mettent tout en oeuvre pour que leur travail soit fait rapidement et avec précision. Tout cela dans un seul but: que vous payiez le minimum d'impôt selon vos droits ou que vous obteniez le maximum de remboursement.

Informez-vous au sujet de notre garantie.

Vous pourriez obtenir plus chez

**H&R BLOCK**

LES SPÉCIALISTES DE L'IMPÔT

200, AV. DU PONT SUD

ALMA 668-0107

HEURES D'OUVERTURE:

• Lundi au vendredi  
9 heures à 21 heures

• Samedi  
9 heures à 17 heures

Préparez-vous pour le ski de printemps!

cordons et étui gratuits

**20%** DE RABAIS SUR TOUS NOS MODÈLES CARRERA ET AUTRES jusqu'au 20 mars 1987

**Jean Lambert**  
Jean Lambert  
OPTICIEN D'ORDONNANCE  
CARREFOUR ALMA  
TÉL.: 662-6515

# DEMANDE D'ADMISSION

À L'UNIVERSITÉ DU QUÉBEC À CHICOUTIMI

Pour faire parvenir une demande d'admission à l'Université du Québec à Chicoutimi retenez ces dates:

- 2 MARS 1987 pour étudier à temps complet au 1er cycle, à l'automne 1987
- 1er AVRIL 1987 pour étudier à temps partiel au 1er cycle ainsi qu'à temps complet aux 2e et 3e cycles à l'été 1987
- 1er MAI 1987 pour étudier aux 2e et 3e cycles à l'automne 1987
- 1er JUIN 1987 pour étudier à temps partiel au 1er cycle à l'automne 1987

DEMANDEZ VOTRE ADMISSION À L'UNIVERSITÉ DU QUÉBEC À CHICOUTIMI.

Renseignements supplémentaires:  
Bureau du registraire  
Université du Québec à Chicoutimi  
555, boulevard de l'Université  
Chicoutimi (Québec) G7H 2B1  
Téléphone: (418) 545-5613



Université du Québec à Chicoutimi



## À l'eau... le monde!

Pour achat ou location de fontaine

EAU TRAITÉE

EAU DE SOURCE

**Valinoise**

CONTACTEZ-NOUS:  
668-2276



**BREUVAGES DU LAC INC.**  
1400, boul. Saint-Jude, Alma



Ghislain Fortin, prop.

Au secteur Sud

# La population est satisfaite de ses services en loisir

Par Normand SIMARD

**SAINT-BRUNO** La population du secteur Sud est satisfaite, dans l'ensemble, des services qui leur sont offerts, en matière de loisir, dans leurs municipalités. C'est ce qui en ressort d'une consultation réalisée par une équipe d'étudiants supervisée par le sociologue Jean Girard, à l'été 86.

Cette étude a été réalisée, depuis sa conception, grâce à la collaboration des responsables municipaux de loisirs, également de Serge Plourde du Conseil régional des loisirs. Parmi les autres collaborateurs, on a noté Albert Noircent, professeur de maths au cégep d'Alma et Jean Paradis, informaticien, la même institution.

## OBJECTIF DE L'ÉTUDE

En conférence de presse, vendredi dernier, à Saint-Bruno, le directeur général du Clis, Jacques Régnier, a indiqué que son organisme avait voulu, par cette consultation populaire, faire connaître la pratique du loisir et l'appréciation des services, par les citoyens du secteur.

Quatre cents entrevues téléphoniques ont été effectuées pour mener à bien la consultation, Benoît Lavoie, Jacques Allard, Jocelyn Nadeau et René Forest, quatre étudiants, ont réalisé ces entrevues, dans la semaine du 19 mai 86. Les données ont été saisies, validées et traitées sur SPSS pour micro-ordinateurs IBM/PC.

Maintenant que l'étude a été rendue publique, le Clis a bien l'intention de s'en servir pour améliorer la situation du loisir dans le secteur même si la population a indiqué, dans l'ensemble, sa satisfaction. On a noté, entre autres, que le loisir culturel jouit de la faveur de 42,5% de la population, devant le plein air, 32,5%, et le sport, 23,4%.

Le domaine culturel est privilégié par le domaine des fêtes populaires, de la bibliothèque et des expositions. Cette tendance n'a pas surpris le maire de Saint-Bruno: «C'est une question de changement dans les mentalités», a fait remarquer Clément Lajoie.

Dans l'étude, on a pu noter que la population des trois municipalités d'Hébert-

ville, Saint-Bruno et Saint-Gédéon, montrait le plus haut degré de satisfaction pour les services offerts, la diversité des activités et la qualité des espaces et équipements en loisir. C'est à Hébertville-Station et à Des-

biens qu'on est le moins satisfait.

Cependant, présent à la conférence de presse, le maire de Desbiens, Lucien Lemay, a fait voir que le fait que les entrevues ont été effectuées, en mai dernier, au moment des élections municipales, a donné une mauvaise vision de ce qui se passe actuellement à Desbiens: «Actuellement, notre population participe plus que jamais et je pense que la consultation n'est plus vraie si on voit ce qui se vit depuis quelques mois dans notre municipalité», a fait voir

Lucien Lemay.

Bref, dans l'ensemble, la consultation a pu donner des indications au Clis et responsables des loisirs et des commissions de loisirs des municipalités du secteur. Les intervenants iront plus loin, dans les prochains mois, avec cette étude, notamment dans le cadre du colloque du secteur.

Le directeur général du Clis ainsi que les édiles municipaux sont convaincus que cette consultation apportera des effets positifs pour l'avenir du loisir sportif et culturel du secteur Sud.



Gérald Côté, président du Clis, Jean Girard, sociologue, et Jacques Régnier, directeur général du Clis: trois maîtres d'oeuvre de la réalisation de l'étude.



Les représentants de plusieurs municipalités étaient présents au développement de la consultation. On remarque le conseiller d'Hébertville, Camille Larouche, ainsi que les maires Marcel Duchesnes de Métabetchouan, Raymond Claveau de Saint-Gédéon, Lucien Lemay de Desbiens et Clément Lajoie de Saint-Bruno.

Tél.: 662-5629

**Les constructions Morel et Fils inc.**

Spécialités:  
Construction résidentielle,  
réparations de tous genres, fondations,  
location de formes.

230 Boul. Larouche  
Alma, Qc G8B 5A8

Gérard et Marco Morel  
propriétaires

**PAYEZ MOINS D'IMPÔT**

- F.E.E.R.
- R.E.R.R.
- R.E.R.R. collectif
- Intérêt progressif

 Société d'entraide économique d'Alma

100, rue St-Joseph Sud,  
Alma (Québec) G8B 7A6  
Tél.: bur.: 668-3087 - rés.: 668-4887

 Rachel Ouellet  
Conseillère en épargne

## Enrichissez votre REER

Consultez votre conseiller!

Passez vite consulter un des conseillers financiers du Trust Général qui vous renseignera gratuitement sur la façon de maximiser le rendement de votre REER.

Profitez de taux...

**9%**

5 ans  
Intérêt  
annuel  
ou composé

**8<sup>3/4</sup>%**

3 ans  
annuel  
ou composé

**8%**

18 mois  
intérêt  
annuel

Taux sujets à confirmation

... plus avantageux que jamais!

**1/2%\***

■ sur toute nouvelle contribution d'un client dont le REER au Trust Général vaut 25 000 \$ et plus

■ sur tout transfert de 15 000 \$ et plus d'une autre institution

**1/4%\***

■ sur toute nouvelle contribution

■ sur tout renouvellement

■ sur tout transfert d'une autre institution

\* Taux spéciaux non cumulatifs

Cette offre est valable jusqu'au 2 mars et pour des termes de 30 jours à 5 ans.

Optez pour nos fonds de placement au rendement des plus attrayants!

	3 ans*	5 ans**
Actions canadiennes	10,4 %	11,7 %
Obligations	17,0 %	18,6 %
Hypothèques	13,5 %	15,2 %

\* Rendement annuel composé 31-12-83 au 31-12-86

\*\* Rendement annuel composé 31-12-81 au 31-12-86

Vous trouverez dans le prospectus publié annuellement par Trust General du Canada des informations détaillées sur la composition de ses fonds de placement.

Comptez sur nos heures d'ouverture prolongées!

Jeudi-vendredi	19-20 février	8 h 30 à 21 h
Samedi	21 février	10 h à 17 h
Lundi-mardi-mercredi	23-24-25 février	8 h 30 à 21 h
Jeudi-vendredi	26-27 février	8 h 30 à 21 h
Samedi	28 février	10 h à 17 h
Lundi	2 mars	8 h 30 à 21 h

Nos conseillers financiers, des gens qui s'y connaissent en REER, attendent votre visite ou votre appel.

Succursale:  
Chicoutimi, 494, Champs-Élysées: 549-6490



**TRUST GÉNÉRAL**

# Elle s'accroît avec l'entraînement

COLLABORATION DE RAYNALD THIBEAULT DE KINO-QUÉBEC, MODULE LAC-SAINT-JEAN-EST

Comme toute qualité physique, la force musculaire croît avec l'entraînement. D'ailleurs, il existe plusieurs façons de s'entraîner, de sorte que le choix des exercices, leur intensité et leur fréquence doit se faire en fonction des résultats escomptés. Par exemple, l'aspirant à un concours de culturisme ne s'adonnera pas au même entraînement que celui ou celle qui veut prévenir ou diminuer des maux de dos, par un bon tonus musculaire.

## EFFETS DE L'ENTRAÎNEMENT

Certains grands principes sont importants afin de combiner adéquatement qualité d'entraînement et effets subséquents. Ainsi, la force musculaire s'accroît proportionnellement à la vigueur de l'entraînement. Cependant, elle plafonne à un certain degré. À ce moment, l'entraînement ne sert qu'à maintenir au même niveau la force musculaire obtenue par les exercices.

De façon chronologique, cela veut dire qu'environ 75 à 80% du développement musculaire total est atteint dans la première année d'entraînement. Par la suite, le progrès se fait beaucoup plus lentement et surtout en suivant une diète. Il en va de soi que le maintien d'un bon tonus musculaire nécessite la pratique régulière d'exercices, mais pas nécessairement l'augmentation de l'intensité ou de la fréquence d'entraînement.

L'augmentation du volume musculaire se

produit lorsque le muscle se contracte à au moins 75% de sa tension maximale: donc, des charges très lourdes qu'il faut soulever à quelques reprises seulement. L'endurance musculaire s'accroît par des exercices à faibles charges mais à plusieurs répétitions, au moins 20.

## DEUX POINTS À CONSIDÉRER

Ce qui est acquis avec l'entraînement demeurera avec l'entraînement. Aussi, un relâchement plus ou moins long provoque nécessairement une diminution du volume musculaire. Alors, pour conserver ces particularités physiques avantageuses, il faut s'adonner à au moins trois séances d'exercices aussi rigoureuses par semaine.

Cependant, il faut faire attention de ne pas tomber dans le piège du surentraînement en s'astreignant un violent conditionnement quotidien. On n'est pas tous athlète de pointe, et, pour la majorité, la modération a bien meilleur goût.

En second lieu, comme je l'ai mentionné dans la chronique précédente, une certaine différence au niveau des hormones (testostérone) et des fibres musculaires (grosseur et nombre) existe entre l'homme et la femme. Aussi, il faut s'attendre à ce qu'à entraînement égal, la force acquise par les femmes (même si proportionnelle à celles des hommes) ne rivalisera pas du tout avec l'augmentation du volume musculaire de ces derniers.

## Sport Plus enr. a reçu de la visite



M. Paul Gagnon, M. Gene Livingston, concessionnaire Artic Cat de Hillsboro, New Hampshire aux États-Unis depuis 26 ans, M. Alan Michie, M. Stu Michie, M. Joe Gilbert, M. Charles Brown et M. Merle Chapman sont partis du New Hampshire aux États-Unis pour faire le tour du Québec en motoneige.

Ils étaient à Alma lors du déjeuner du Festival des motoneigistes le 1er février 1987. Ils en ont profité pour rendre une visite à notre concessionnaire Artic Cat d'Alma et des environs «Sport Plus enr.», pour y effectuer quelques vérifications sur leurs motoneiges avant de continuer leur balade de 21 jours autour du Québec en motoneiges.



**Sport Plus**

915, av. du Pont Sud, Alma  
G8B 2V5 - Tél.: 662-6522

YAMAHA

# La EXCEL III

Une motoneige luxueuse, pour une fraction du prix

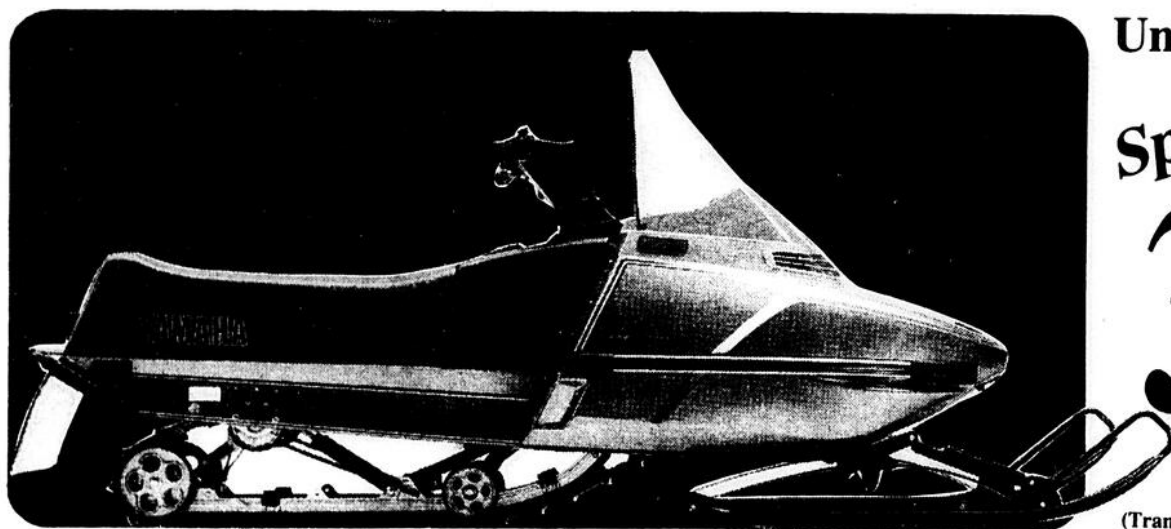

Unité #8768 Rég.: 4,179 \$

Spécial

**3 795\$**

(Transport et préparation en sus)

## CARACTÉRISTIQUES:

- Moteur 340 c.c.
- Démarreur électrique
- Compteur de vitesse
- Compte tours
- Poignées chauffantes
- Peinture 2 tons
- Suspension progressive

OFFRE SE TERMINANT LE 28 FÉVRIER 1987



sports  
motorisés  
côté inc.

1715, avenue du Pont Sud, Alma — 662-5902

YAMAHA

# Les pionniers du chauffage électrique dans la région

**ALMA**— C'est en 1940 que M. J.-Isidore Barrette fondait à Alma son entreprise de maîtres-électriciens. Quarante-sept ans plus tard, les maîtres-électriciens Barrette et Fils Ltée ont une longue feuille de route et demeurent solidement implantés dans le milieu.

Sous la tutelle d'une nouvelle administration, l'entreprise a été incorporée en 1961 pour devenir la firme que nous connaissons aujourd'hui, soit les maîtres-électriciens Barrette et Fils Ltée.

La firme devait connaître un autre tournant important de son histoire en 1974. En effet, MM. Albert Tremblay, Lester Doyle, Alphonse Rosa et Daniel Poitras, quatre employés, procédèrent à l'achat des

actions de l'entreprise. À ses débuts, en 1940, la firme avait pignon sur rue sur la rue Collard, au même endroit où l'on retrouve aujourd'hui la Plaza Irving. Au début de novembre 1972, elle est

devenue la première entreprise à s'implanter dans le parc industriel à Alma, où elle loge encore actuellement d'ailleurs.

## CONTRATS IMPORTANTS

Les maîtres-électriciens Barrette et Fils Ltée est une PME régionale qui a su dans le passé faire sa marque et qui continue de le faire de belle façon.

Son président-directeur général, M. Albert Tremblay explique que la maison a déjà opéré avec quelque 130 employés alors qu'elle exécutait les travaux d'électricité à la station de radars du Mont Apica, à la station de radars de Chibougamau, à l'hôpital de Chibougamau et à Chutes-des-Passes notamment.

M. Tremblay mentionne toutefois que les administrateurs se sont toujours efforcés de garder une équipe solide à Alma pour répondre aux besoins de la clientèle locale.

«Dépendamment de la période de l'année, nous avons à notre emploi entre 18 et 20 personnes, le maximum étant atteint entre juin et décembre, la période la plus achalandée de l'année», explique Albert Tremblay.

## CLIENTÈLE FIDÈLE

Comme à peu près toutes les entreprises, les maîtres-électriciens Barrette et Fils Ltée ont connu des temps assez durs lors de la période de récession économique des années 1981-1982.

«Nous avons réussi à passer à travers ces années difficiles grâce à notre clientèle à qui nous devons un gros merci, et notre première préoccupation a toujours été de donner à cette clientèle un service de toute première qualité», ajoute M. Tremblay.

À propos de la clientèle, l'entreprise soutire ses principaux contrats des secteurs industriel et commercial: «À notre point de vue, il n'y a pas de petits contrats. Tout est important.

**BARRETTE & FILS LTÉE**



PUBLI-REPORTAGE



MM. Daniel Poitras, Raymond Barrette, Albert Tremblay et Robert Lamarre totalisent 150 ans de service à l'emploi des maîtres-électriciens Barrette et Fils Ltée.

## Quatre employés totalisent 150 ans de service

Les maîtres-électriciens Barrette et Fils Ltée sont un bel exemple de PME régionale qui tire magnifiquement son épingle du jeu au fil des ans.

À preuve, l'entreprise compte dans ses rangs quatre employés qui totalisent à eux seuls 150 ans de service. Ces messieurs sont Albert Tremblay, Raymond Barrette, Robert Lamarre et Daniel Poitras.

Afin de souligner la contribution des employés, l'entreprise a établi une coutume qui veut que chaque employé ayant 25 ans de service se voit remettre une montre. Le dernier à atteindre ce plateau est M. Daniel Poitras, responsable des achats.

La compétence du personnel a toujours constitué la marque de commerce de l'entreprise. À cet effet, le président-directeur général Albert Tremblay mentionne que le personnel affecté au service est excellent et qu'il peut aisément envoyer ses employés sur tout genre de travaux en électricité.

Enfin, signalons qu'à l'occasion du 50<sup>e</sup> anniversaire de l'Association des constructeurs du Saguenay-Lac-St-Jean-Chibougamau, les maîtres-électriciens Barrette et Fils Ltée se sont vus remettre une plaque-souvenir le 11 novembre 1986.

L'entreprise est membre de l'association depuis 44 ans.



M. Albert Tremblay, président-directeur général.

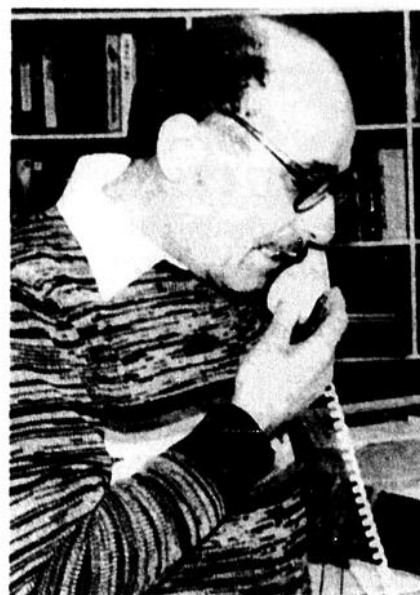

M. Alphonse Rosa, vice-président de la compagnie et surintendant en estimation.

Pour bien faire fonctionner une entreprise comme la nôtre, ça prend quand même plus que du résidentiel, mais le client qui veut se faire installer une prise de courant à son domicile est aussi important pour nous et nous effectuons le travail avec le même professionnalisme», poursuit le président-directeur général.

## DES PIONNIERS

Les maîtres-électriciens Barrette et Fils Ltée ont été les pionniers du chauffage électrique dans la région, comme le rappelle le président de la

compagnie, M. Albert Tremblay.

«Vers la fin des années 1950, nous étions à peu près les seuls à faire la promotion du chauffage électrique et à pouvoir fournir à notre clientèle nos estimations et nos coûts d'opération, indique M. Tremblay. Nous nous sommes toujours efforcés d'être à la fine pointe technique des développements en électricité, ce qui nous a permis de réaliser d'innombrables installations de chauffage électrique et bi-énergie, tant résidentielles que dans des édifices tels

les écoles, les hôpitaux, les commerces et les industries de toutes sortes».

Outre les travaux d'importance précédemment mentionnés, les maîtres-électriciens Barrette et Fils Ltée ont également oeuvré dans différentes écoles, à l'autogare et à la Plaza d'Alma.

Ils ont aussi effectué des travaux d'électricité pour la Société québécoise d'assainissement des eaux un peu partout dans la région, et plus récemment, ils ont procédé à l'installation du nouvel éclairage aux Galeries Lac Saint-Jean d'Alma.



M. Lester Doyle, responsable du département de la comptabilité.



M. Daniel Poitras, responsable des achats.

# Zellers

et

# Pampers

# 50%

En solde du 17 au 21 février 1987

**Couches Pampers ultra**  
Plus de 22 lb/10 kg  
moyenne 96's large, 57's et 64's

## Spécial

<b>PRIX ZELLER'S</b>	<b>19,99</b>
- coupon ci-joint	<u>1,00</u>
	<b>18,99</b>

- <b>50%</b> remise postale	
- du fournisseur	<u>10,00</u>
	<b>spécial 8,99</b>

# 8 99

**ÉPARGNEZ \$1,00**

Ce bon donne droit à un rabais de \$1,00 à l'achat d'une boîte de couches jetables Ultra Pampers PUA66/MAN54/MUA48/GUA32/PGUA28 ou Pampers NN66/EA48/PP36 achetée chez

**Zellers**

Herbert A. Watts Ltd., B.P. 2140, Succursale A, Toronto (Ontario) M5W 1H1  
En ayant soin de l'inscrire en face du N° 39 sur votre fiche de débit.

Date d'expiration du bon: **21 FÉVRIER 87**  
Limite: un bon par achat.

**PAM 1286**

**ÉPARGNEZ \$1,00**

Ce bon donne droit à un rabais de \$1,00 à l'achat d'une boîte de couches jetables Ultra Pampers PUA66/MAN54/MUA48/GUA32/PGUA28 ou Pampers NN66/EA48/PP36 achetée chez

**Zellers**

Herbert A. Watts Ltd., B.P. 2140, Succursale A, Toronto (Ontario) M5W 1H1  
En ayant soin de l'inscrire en face du N° 39 sur votre fiche de débit.

Date d'expiration du bon: **21 FÉVRIER 87**  
Limite: un bon par achat.

**PAM 1286**

**ÉPARGNEZ \$1,00**

Ce bon donne droit à un rabais de \$1,00 à l'achat d'une boîte de couches jetables Ultra Pampers PUA66/MAN54/MUA48/GUA32/PGUA28 ou Pampers NN66/EA48/PP36 achetée chez

**Zellers**

Herbert A. Watts Ltd., B.P. 2140, Succursale A, Toronto (Ontario) M5W 1H1  
En ayant soin de l'inscrire en face du N° 39 sur votre fiche de débit.

Date d'expiration du bon: **21 FÉVRIER 87**  
Limite: un bon par achat.

**PAM 1286**

**ÉPARGNEZ \$1,00**

Ce bon donne droit à un rabais de \$1,00 à l'achat d'une boîte de couches jetables Ultra Pampers PUA66/MAN54/MUA48/GUA32/PGUA28 ou Pampers NN66/EA48/PP36 achetée chez

**Zellers**

Herbert A. Watts Ltd., B.P. 2140, Succursale A, Toronto (Ontario) M5W 1H1  
En ayant soin de l'inscrire en face du N° 39 sur votre fiche de débit.

Date d'expiration du bon: **21 FÉVRIER 87**  
Limite: un bon par achat.

**PAM 1286**



## Les Galeries Lac St-Jean

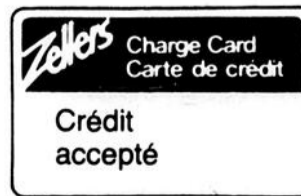

21 équipes en lice

# Le Tournoi bantam de Saint-Bruno débute aujourd'hui

Par Normand SIMARD

**SAINT-BRUNO**— C'est aujourd'hui, à compter de 17h30, que sera entamée la dix-huitième édition du Tournoi bantam de Saint-Bruno, avec la présentation de trois matches à compter de 17h30. La compétition regroupe 21 équipes dans trois catégories différentes.

En classe «compétition BB-CC», cinq équipes se disputent un tournoi à la ronde avant les finales. Les Aiglons du Lac-St-Jean-Est, formation-hôte, seront de la partie afin de défendre leur championnat de l'an dernier. Les quatre autres équipes de cette classe sont les Sabres de Roberval, les Loups de Mistassini, le National de La Baie, finaliste de 1986 ainsi que les Lions de Saint-Félicien.

D'autre part, en classe compétition «B», on note sept formations, dont deux du secteur Lac-St-Jean, soit les Caribous du secteur Nord et les Atomiques de Saint-Bruno. Les champions et finalistes de l'an dernier, les Éclairs de Jonquière et les Citadins d'Arvida, seront présents dans cette classe.

Concernant la classe compétition «C», neuf équipes sont inscrites. On ne retrouve pas d'équipes du Lac-St-Jean-Est dans cette catégorie. L'an dernier, les Lynx du Lac-Bouchette avaient été couronnés les champions en compétition «C».

## ENCORE LE CLUB OPTIMISTE

L'édition 87 du Tournoi bantam de Saint-Bruno, pour la quatrième année, est organisée par le Club Optimiste de Saint-Bruno. L'organisme avait succédé, en 1984, au comité organisateur dirigé par madame Samuel Gagnon. Rappelons que ce tournoi avait été présenté pour la première fois, en 1969, au Centre Edouard Moffat d'Alma sous la responsabilité du regretté Samuel Gagnon.

Mentionnons que les profits de ce tournoi sont remis annuellement aux comités des loisirs de Saint-Bruno. De 1969 à 1986, en effet, le comité organisateur du tournoi a remis un montant total de 21 250 \$, soit une moyenne annuelle de 1 250 \$. Lors de la dernière édition, 775 \$ ont été versés au comité des loisirs.

Le comité organisateur de cette année est dirigé par Denis Boudreault et il est composé de 17 personnes. Selon ce dernier, on totalise près de 150 personnes-bénévoles afin de mener à bien cette compétition régionale.

En ce qui a trait les trophées en jeu, 14 seront remis aux gagnants et finalistes des trois classes, aux joueurs les plus utiles des six équipes qui feront les frais des finales, à la formation la plus disciplinée, enfin, au joueur le plus prometteur du tournoi. Ce dernier trophée, une nouveauté, portera le nom de «Gilles Gagnon», un sportif de Saint-Bruno bien connu, récemment décédé.

## LE PRÉSIDENT D'HONNEUR

Du côté de la présidence d'honneur, le comité organisateur a eu la main heureuse en 1987, en s'assurant la présence de Michel Thiffault, un populaire journaliste sportif qui anime l'émission sportive la plus écoutée au Saguenay-Lac-St-Jean, à la station chicoutimienne, CJMT.

Michel Thiffault est un ex-résident de Saint-Bruno où il a connu le succès au hockey et à la balle rapide. En acceptant la présidence d'honneur du tournoi, il a remercié le comité organisateur de l'avoir choisi, ajoutant que c'était un grand plaisir, pour lui, de revenir dans un milieu où il a

déjà vécu. Il sera présent, tout au long de la semaine au tournoi de Saint-Bruno.

L'ouverture officielle aura lieu ce soir, à 20h45, alors que les Aiglons du Lac-St-Jean-Est seront opposés aux Loups de Mistassini. Quant aux finales, elles seront jouées dimanche à 17h00, pour le «C», à 18h30, pour le «B», enfin, à 19h30, pour la classe «BB-CC».

Notons une nouveauté pour le tournoi de cette année alors que le samedi après-midi 12 février, les jeunes de moins de 12 ans accompagnés de leurs parents seront admis gratuitement au Centre sportif de Saint-Bruno. À cette occasion, des clowns ainsi que la mascotte «Optami» seront sur place. En plus, jus et chips seront servis.



Michel Thiffault, président d'honneur du tournoi (au centre) a reçu le chandail que porteront les membres du comité organisateur pendant la durée de la compétition. On remarque, dans l'ordre habituel, le président Denis Boudreault et le relationniste Normand Larouche.

# VENTE MI-SAISON

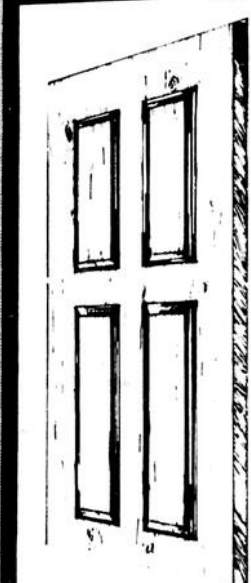

**PORTES  
EXTÉRIEURES  
EN  
CÈDRE  
34" x 82"  
spécial  
155\$**

**STORES «DRACO» verticaux et horizontaux**

**50%** de rabais

+ valence gratuite  
JUSQU'AU 28 FÉVRIER  
INCLUSIVEMENT

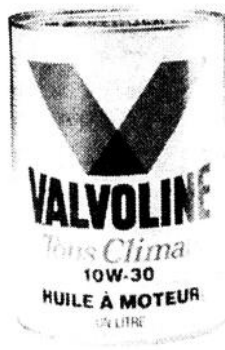
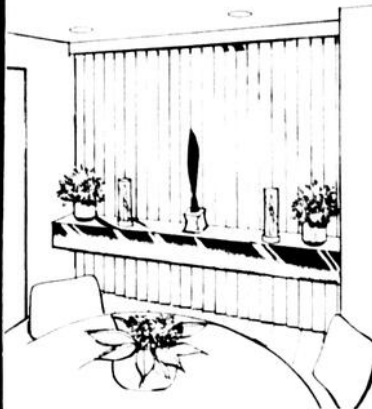

**HUILE  
VALVOLINE  
spécial  
1 57 litre**



**CLÔTURES À  
NEIGE  
20%**  
de rabais

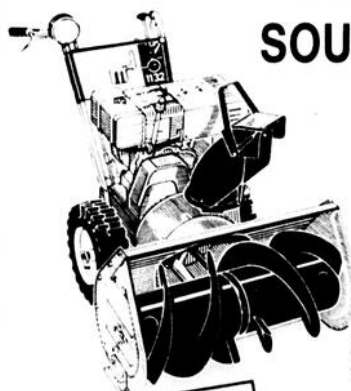

**SOUFFLEUSES  
À  
NEIGE  
SUPER  
SPÉCIAL**

- CLOUS ASSORTIS  
EN SAC  
- SUPPORTS DE  
GARDE-ROBE

**30%**  
de rabais

**FUSEAUX  
(poteaux  
décoratifs)**

**50%**  
de rabais

À noter que cette offre est en vigueur du 17 au 21 février ou jusqu'à épuisement de la marchandise en magasin.

**ALMA  
PLACE ST-LUC  
668-5203**

**DELISLE  
47, St-Joseph  
347-3112**



LES ENFANTS MAL AIMÉS  
ON EN RETROUVE DANS VOTRE QUARTIER! ET CHEZ VOUS...

**Réagissons**

Québec

668-3843

**CHRISTIAN FORTIN  
EBENISTE ENR.**

DÉCAPAGE - RÉPARATION - FINITION ET  
FABRICATION DE MEUBLE ET MÉLAMINE  
1085, rang Saint-Michel, Delisle

Le 22 février

# Patinathon annuel du Club Silhouette

Par Normand SIMARD

MÉTABETCHOUAN— Le Club de patinage artistique Silhouette de Métabetchouan tiendra son patinathon annuel, dimanche le 22 février prochain, au Centre sportif de l'endroit. Le président du club, Jean-Charles Martin a fixé l'objectif de la récolte de fonds à 5 000 \$.

L'édition 87 de ce patinathon sera sous la présidence d'honneur de Jean-Eudes Bergeron, le directeur général à la Fédération des caisses populaires Desjardins. Ce dernier a d'ailleurs déjà fait

parvenir 85 lettres de sollicitation à divers invités d'honneur pour participer à l'événement.

Le Club de patinage artistique Silhouette regroupe 72 patineurs et patineuses et existe depuis 11 ans. Les jeunes membres proviennent des municipalités de Métabetchouan, Saint-Gédéon, Desbiens et Lac-à-la-Croix. Il en coûte environ 12 000 \$, annuellement, pour faire fonctionner le club. Il va sans dire que ce patinathon demeure la principale source de financement.

Concernant le patinathon 87, il débutera à 15h00

alors que les invités se dirigeront, par la suite, à l'hôtel de ville dans le cadre d'un buffet froid qui sera servi à 18h00.

Les organisateurs, soit le bureau de direction du Club Silhouette, sont déjà assurés d'une excellente participation et de la présence des maires des municipalités environnantes, des présidents des divers organismes et directeurs ou représentants de compagnies qui oeuvrent dans le secteur de Métabetchouan.



Sur la photo, on remarque le président d'honneur, Jean-Eudes Bergeron, ainsi que la publiciste du Club Silhouette. On est très confiant d'atteindre et même de dépasser l'objectif de 5 000 \$.

## Radio Shack

# DÉBÂCLE DES PRIX

Les prix de solde expirent le 28 février 1987

<p>21-1510</p> <p>rabais \$40 99.95 <del>139.95</del></p>	<p>12-1930</p> <p><b>Pourquoi vous inquiéter</b></p> <p>■ Ce SRG va sous le tableau de bord et vous pourrez rester en contact même par mauvais temps</p>	<p>40-4032</p> <p>rabais \$340 199.95 <del>369.95</del> chac.</p>	
<p>12-1930</p> <p><b>Conduisez en bonne compagnie!</b></p> <p>■ Lecteur AM/FM 24 watts avec correcteur 5 gammes, atténuateur avant/arrière et inversion autom.</p>	<p>rabais \$70 169.95 <del>239.95</del></p>	<p><b>Stéréo insurpassable, à un prix imbattable!</b></p> <p>■ Enceintes Mach Two avec 160 W de puissance admissible et refroidies par liquide ferreux</p>	
<p>14-789*</p> <p>rabais \$30 149.95 <del>179.95</del> Liquidation</p> <p><b>Une stéréo éclatante</b></p> <p>■ Magnéto AM/FM avec six haut-parleurs (4 de graves, 2 d'aiguës)</p>	<p>44-658*</p> <p>rabais \$31 88.8 <del>12.95</del></p> <p><b>Protégez votre collection</b></p> <p>■ Mallette pour transporter vos cassettes à la maison, en auto ou chez des amis</p>	<p>33-979</p> <p>rabais \$33 19.95 <del>29.95</del></p> <p><b>Un casque abordable pour une belle stéréo</b></p>	<p>13-1219*</p> <p>rabais \$100 359.95 <del>459.95</del> Liquidation</p>
<p>43-430</p> <p>rabais \$50 79.95 <del>129.95</del> chac</p> <p><b>Soyez bien organisé</b></p> <p>■ Système à 2 lignes et 5 postes pour la petite entreprise</p>	<p>43-316</p> <p>rabais \$40 219.95 <del>259.95</del> Liquidation</p> <p><b>Répondeur téléphonique</b></p> <p>■ Avec télécommande et garantie 1 an. Fini les problèmes de communications.</p>	<p>22-210*</p> <p>rabais \$37 49.95 <del>29.95</del></p> <p><b>Précis et abordable</b></p> <p>■ Multimètre 21 gammes, 31 Ω pour tous vos travaux</p>	<p><b>Chaîne tout-en-un</b></p> <p>■ Avec récepteur AM/FM stéréo, lecteur/magnéto avec Dolby B, changeur automatique et 2 enceintes assorties</p> <p><small>*Piles/bandes/adaptateurs non fournis 1MD de Dolby Laboratories Licensing Corp. AVERTISSEMENT: La copie de matériels avec droits d'auteur est strictement défendue par la loi et peut donner lieu à une amende ou à une peine de prison.</small></p> <p><b>Radio Shack</b></p> <p><small>Si notre stock d'un article renouvelable de notre gamme courante est épuisé, nous vous fournissons un bon de réduction différée vous permettant de vous le procurer au prix annoncé aussitôt qu'il sera disponible. Certains articles peuvent être offerts en quantités limitées pour la période de cette offre. Nous nous réservons le droit de corriger les erreurs typographiques. Landy Corporation détient les droits de propriété. INTERIAN CANADA LIÉE est un usager inscrit. Également disponible chez les détaillants participants.</small></p>

LES GALERIES LAC ST-JEAN, 1055, av. du Pont Sud, Alma - 668-2691



# LE CURLING

Au dernier tournoi local

## Desjardins l'emporte in extremis

On pourra dire, que le skip Gilles Desjardins aura fait passer ses équipiers par toute la gamme des émotions, lors de la finale de la classe «A» du dernier tournoi de curling, commandité conjointement par le «Centre de location Ghislain Gagné» et «La Plomberie Roy Falro», qui se déroulait au cours de la fin de semaine. Bénéficiant d'une impressionnante avant de 8-0, après seulement 4 manches, le quatuor composé de Gilles Desjardins, Edmond-Louis Gagné, Jocelyne Lapointe et Ghislain Gagné semblait s'acheminer vers une victoire facile.



PAR JACQUES LA HAYE

Mais il ne fallait pas compter sur un Raymond Dion comme battu sans lutter. Avec ses équipiers, Léonard Simard, Pauline Harvey et Stéphane Harvey, ce dernier devait remonter la pente, et forcer le bout supplémentaire. Le dernier lancer du capitaine Desjardins devait décider de la victoire en surtemps.

Par contre, dans la finale de la classe «B», le quatuor composé de Maude Martel, Gérard Larouche, Jean-Yves Carlos et Claude Claveau ne devait permettre à l'équipe de Ernest Girard de s'inscrire au tableau d'affichage. Yvon Gaudreault, Anne Fortin et Olivier Turner composaient avec ce dernier.



GAGNANTS DE LA CLASSE «A» — À l'avant, Ghislain Gagné (également commanditaire), Edmond-Louis Gagné. À l'arrière, Réal Roy (commanditaire) Jocelyne Lapointe, Gilles Desjardins.

Beau duel toutefois dans la rencontre finale de la classe «C», alors que les équipes de Jean-Noël Gagnon et de Lou Scullion étaient aux prises. Tirant de l'arrière par un point à la fin de la septième manche, le capitaine Lou Scullion devait réussir néanmoins une dernière sortie de pierre pour finalement marquer 2, et se sauver avec une victoire de 9-8. Les équipiers de Scullion pour ce tournoi étaient Rémi Fortin, Nicole Carlos, et Jacques Lavoie, tandis que Marielle Murray, Yves Gagnon et Nicole Couture complétaient le rink de Jean-Noël Gagnon.

Enfin, également dans une rencontre à sens unique, le quatuor composé de Magella Laroche, Louise Ouellette, Lucien Villeneuve et Jocelyne Harvey devait l'emporter 9-1, après 6 manches de jeu, lors de la finale de la section «D», face à la formation de Donald Pilote. Liss Dion, Raynald Lapointe et Suzanne Côté complétaient la formation finaliste. Un total de 34 équipes étaient inscrites à ce tournoi.

Il est bon de noter, que les commanditaires Ghislain Gagné et Réal Roy faisaient belle figure lors du tournoi, considérant leurs expériences respectives du curling. Pour l'un, Ghislain Gagné remportait la classe «A», tandis que Réal Roy devait malheureusement s'incliner en quart de finale.



Victoire facile dans la classe «B», pour le quatuor composé de Gérard Larouche, Maude Martel (skip), Claude Claveau et Jean-Yves Carlos.

### SPÉCIAL DE LA SEMAINE

FUJI VIDEOCASSETTE

FUJI VIDEOCASSETTE

6.95

Fine Grain - Grain Fin BERIDOX

T-120 VHS

ATELIER DE RÉPARATION

RADIO SONIC - RC-TV

Vente et réparation

GALERIES LAC-SAINT-JEAN 662-9565

REUSSISSEZ LE TRIPLÉ GRÂCE À NISSAN

LE TRIPLÉ FILTRE À HUILE S.P.E.C.I.A.L.

13.95\$

PLUS UN TRIO DE RONDELLES DE HOCKEY "GRATTEZ ET GAGNEZ"

Apportez votre trio de cartes gagnantes chez un concessionnaire Nissan et profitez d'une autre offre spéciale.

Et si vous n'avez pas encore reçu par la poste votre carte "Grattez et gagnez", passez chez un concessionnaire Nissan, profitez de son offre spéciale sur l'huile et le filtre à huile, et vous recevrez sur place votre carte gagnante.

Mais ne perdez plus de temps. Le Triple Nissan prend fin le 28 février 1987.

\*Plus TVP - Supplément pour diesel

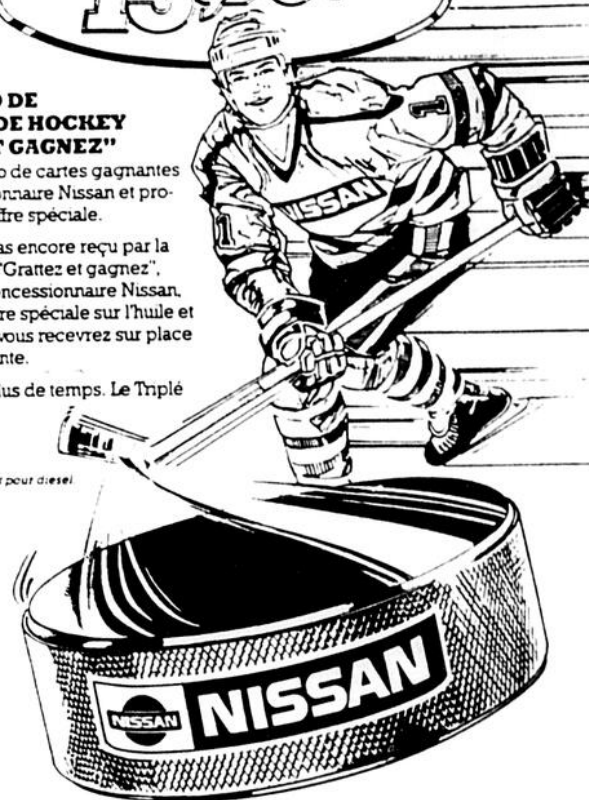

Utilisez le meilleur! PIÈCES D'ORIGINE NISSAN

LES AUTOMOBILES Sag-Lac

665, AVE DU PONT, ALMA TEL.: 662-6508

les sports?

le lac-st-jean

NOUVEAU!

PAIN À LA VIANDE 99¢

SPÉCIAL DE FÉVRIER

HOT-DOG VAPEUR OU GRILLÉ 79¢

RESTAURANT DE LA GARE

370, av. du Pont Nord — 668 3239



Le bureau de direction du Tournoi atome. Tous seront de retour pour l'édition 88, qui marquera le vingtième anniversaire de cette compétition.



Les Remparts de La Baie, les champions de la catégorie «A» de la classe «C». En finale, ils ont vaincu les Éperviers d'Alma, 3 à 1.



Roland Courtemanche, ex-président du Circuit junior B régional et administrateur des Galeries du Lac St-Jean, lors d'une remise de coupes aux jeunes joueurs de l'équipe de Saint-Félicien, la plus disciplinée.



Au Tournoi atome, le président (c'est une coutume) remet des plaques aux entraîneurs, après le dernier match de leur équipe. Sur cette photo, on remarque le président remettant une plaque à Yvon Tremblay, entraîneur-chef des Éperviers d'Alma.



L'ex-président du Tournoi atome d'Alma, Conrad Boucher, a reçu une plaque-souvenir, dans le cadre des cérémonies de clôture du tournoi, dimanche. La plaque lui a été remise par Maurice Boucher.

## LES P'TITES VITES...

### HURTUBISE ET DUCHESNE FONT BELLE FIGURE

Mathieu Hurtubise et Maxime Duchesne, deux athlètes du Club d'athlétisme jeannois participaient, en fin de semaine, à des rencontres provinciales. Hurtubise a pris le 5e rang, au «60 mètres», avec un temps de 7,57 secondes et le bronze au saut en longueur avec un bond de 5,56 mètres. Ce dernier a récolté ses médailles à la rencontre provinciale, Laurentides-Lanaudière, chez les juniors.

### LES AIGLONS MIDGET DIVISENT

Les Aiglons midget d'Alma ont récolté un gain et un revers, lors de leurs deux rencontres de la fin de semaine. Vendredi, à La Baie, ils ont vaincu le National, 6 à 1. Dimanche soir, ils ont perdu 8 à 5 à Roberval, dans un match très rude. Ils disputent leur prochaine partie locale, à Alma, vendredi, alors que les Traversiers de Chicoutimi seront les visiteurs, à compter de 20h30, au Creps.

### WILLIE DE WITT, UNE RÂCLÉE PEU ORDINAIRE

Depuis 1984, plusieurs amateurs de boxe du Lac-St-Jean avaient les yeux rivés sur le poids lourd canadien, Willie De Witt, médaillé d'argent aux Jeux de Los Angeles. Comme bien des mordus de la boxe, j'étais optimiste, samedi soir, que De Witt passe le grand test contre le protégé de Joe Frazier, Smokin' Bert Cooper.

Mais la déception fut grande alors que De Witt a reçu une râclée comme il n'a pas été donné souvent de voir chez les lourds depuis plusieurs années. Cooper, un jeune boxeur de 20 ans, l'a martelé pendant les quelques 6 minutes du combat alors que De Witt a visité quatre fois le canavas. Je crois que le boxeur canadien devra faire son deuil du championnat mondial des lourds et qu'il ne se relèvera jamais de cette humiliante défaite. Quant à Cooper, on parle de l'envoyer dans le même ring que Tyson, la merveille de la boxe professionnelle en 1986.

### AU HOCKEY-POUTCH FÉMININ

Dans la Ligue de hockey-poutch Molson féminine d'Alma, la «Casba» et les «Loisirs Saint-Jude» se livrent toute une lutte pour l'obtention du championnat de la saison. En effet, avec 15 rencontres de disputées, les deux formations ont chacune 25 et 23 points. Aux deuxième et troisième place, on retrouve le «Bar Parallèle», avec 12 et 0 points, alors que les «Bouts d'choux» n'ont pas remporté un match depuis le début de la saison. Concernant les gardiennes, Sylvie Tremblay des «Loisirs» a la meilleure moyenne, soit .54 but d'alloué par match. Elle devance Claude Bolduc de la Casba, dont la moyenne est de 1.14. Chez les compteurs, Annie Fortin domine avec 48 points, devant Lyse Simard, 40 points; Ianick Vézina, 34 points; Claire Deschênes, 30 points; Nadine Bergeron, 28 points; Gisèle Gagnon, 24 points et Judith Bouchard, 21 points.

## LE CARNET DU TOURNOI ATOME D'ALMA...

### Un succès sans précédent

Maurice BOUCHER, président du Tournoi atome d'Alma, tenu en fin de semaine, a mentionné que la compétition de 87 avait été la plus intéressante des 19 années d'histoire, à tous les plans. Bouchard s'est également réjoui d'avoir intégré la catégorie «BB», atome développement.

### Le 20<sup>e</sup> anniversaire

L'édition 88 du Tournoi «atome» sera la vingtième de l'histoire. Les dirigeants pensent déjà à des activités spéciales pour souligner cette longévité. Il est déjà assuré que tous les présidents qui ont dirigé ce tournoi depuis 1968 seront honorés dans le cadre d'une journée tout à fait spéciale.

### Ils reviendront tous

Alors qu'il devait quitter son poste, Maurice Boucher, le président du comité organisateur, a annoncé qu'il reviendra l'an prochain avec un autre mandat afin de mener à bien la grosse organisation du 20<sup>e</sup> anniversaire. Boucher, qui s'est dit entouré d'une équipe très dynamique, a précisé que tous ses collaborateurs et toutes ses collaboratrices seront de retour en 1988.

## STATISTIQUES...

### LIGUE DE HOCKEY MINEUR LAC-ST-JEAN-EST

BANTAM «B»	PJ	V	D	N	TOT	Lynx (S.N.)	22	10	8	4	236
Pingouins (S.O.)	22	20	2	0	267	Ducs d'Alma	24	4	16	4	201
Titans d'Alma	24	10	8	6	255	Aigles d'Alma	22	4	13	5	199
Aigles d'Alma	23	11	8	4	243	ATOME B					
Atomiques (S.E.)	23	10	11	2	221	Voyageurs d'Alma	17	7	3	3	154
Voyageurs d'Alma	23	5	16	2	193	Nordiques (S.O.)	14	6	5	3	151
Caribous (S.N.)	23	4	15	4	188	Titans d'Alma	11	8	1	2	141
PEE WEE B						Atomiques (S.E.)	15	3	9	3	137
Cougars (S.N.)	21	16	15	0	254	Loups (S.N.)	13	1	9	3	114
Atomiques (S.E.)	20	12	6	2	237	ATOME C					
Titans d'Alma	19	12	6	1	223	Éperviers d'Alma	15	10	3	2	183
Voyageurs d'Alma	22	7	13	2	225	Citadins (S.E.)	15	10	4	1	173
National (S.O.)	20	1	18	1	131	Aiglons d'Alma	14	7	4	3	161
PEE WEE C						Ducs d'Alma	14	6	5	3	160
Éperviers d'Alma	23	17	3	3	291	Lions (S.N.)	15	8	6	1	146
Jaguars (S.N.)	22	14	6	2	262	Tigres (S.N.)	15	1	11	3	133
Sabres (S.O.)	25	8	11	6	245	Concordes (S.O.)	14	3	10	1	122

LA NATATION APRÈS LE TRAVAIL ? C'EST SUPER!

Kino-Québec  
Kino-Québec, un programme du ministère Loisirs, Chasse et Pêche

MOLSON  
1786-1986

Du 13 au 21 février  
Isle-Maligne  
**FESTIVAL DES NEIGES**  
Du 13 au 22 février  
**CARNAVAL DE ST-ANDRÉ**

Du 12 au 22 février  
**CARNAVAL DE N.-D.-DU-ROSAIRE**  
À ne pas manquer: Parade de mode Woolco, le jeudi 19 février, à la salle municipale

Du 13 au 28 février  
**CARNAVAL ST-NAZAIRE**

Laurentide

# Nage synchronisée Trois Almatoises aux Jeux du Québec

Texte et photos: Normand SIMARD

**ALMA—** Trois nageuses du club de nage synchronisée «les Aquarelles» d'Alma feront partie de la délégation régionale qui défendra les couleurs du Saguenay-Lac-Saint-Jean, du 13 au 15 mars prochains, dans le cadre de la finale des Jeux du Québec qui aura lieu dans les Laurentides, à Ville de Saint-Jérôme.

En effet, Lisa Fortin, Catherine Tremblay et Julie Bertrand ont remporté une

place sur l'équipe régionale grâce à leurs performances dans le cadre de la finale des Jeux du Québec, section du Saguenay-Lac-Saint-Jean qui a eu lieu samedi dernier, au Foyer des loisirs de Jon-



quière, secteur Arvida. M<sup>lles</sup> Fortin et Tremblay ont obtenu des médailles d'argent alors que M<sup>lle</sup> Bertrand y allait d'une première position.

Les trois nageuses qui font partie du club «les Aquarelles» sont dirigées par France Doyle, entraîneure-chef. Cette dernière s'est montrée satisfaite de la performance de ses filles et elle croit qu'elles pourront faire belle figure lors de la rencontre des Jeux à Saint-Jérôme.

Mentionnons que Lisa Fortin et Julie Bertrand compétitionnaient dans la catégorie «C» alors que Catherine Tremblay était inscrite dans la catégorie «A». Dans cette dernière classe, quatre figures et une routine avec musique étaient imposées alors que dans le «C», les nageuses avaient huit figures à réaliser.

Le club «les Aquarelles»

compte 31 nageuses. Du nombre, 20 ont participé à la finale régionale d'Arvida. Le spectacle annuel du groupe est déjà en préparation et il sera présenté en avril prochain.



Lisa Fortin, Catherine Tremblay et Julie Bertrand, une participation aux Jeux du Québec en mars prochain.

**FAITES-LE!**  
**PARTICIPATION**

NOUVEAU...

**CRAVEN "A"  
LÉGÈRE**



Qualité vraie. Franc goût.  
En paquet de 25 et en nouveau paquet de 15.  
RÉGULIÈRE ET KING SIZE

Avis : Santé et bien-être social Canada considère que le danger pour la santé croît avec l'usage - éviter d'inhaler  
Moyenne par cigarette - Craven "A" Légère King Size : "goudron" 10 mg. Nic. 1.0 mg. Régulière - "goudron" 7 mg. Nic. 0.6 mg

Les copieurs ne peuvent pas  
être les meilleurs

Voyez les spécialistes:

**LES ROBUSTES! KUBOTA**



Garantie de 3 ans  
moteur et transmission, série M

Capacité de réaction sous charge  
à 80% du régime du moteur

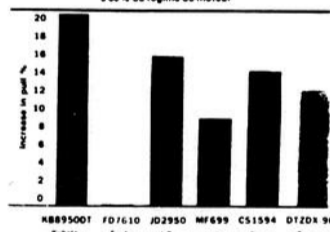

Economie de diesel

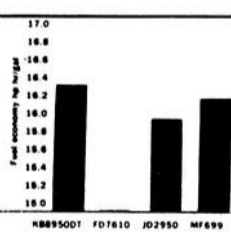

Toute la gamme des tracteurs

**KUBOTA**

de 10 à 100 H.P. diesel

KUBOTA EN AFFAIRES DEPUIS 1890

**Equipement  
et Pièces J.C.L. ENR.**

1993, rue DuRocher, NORMANDIN  
274-3372

Agent autorisé: KUBOTA, IDEAL, WIC, SILO, LELY, MORNEAU & THIBODEAU  
Fauçonneuse à disque TAARUP et PZ

École estivale de hockey d'Alma

# Une nouvelle direction pour la treizième année

Par Normand SIMARD

ALMA— L'École estivale de hockey, dirigée depuis ses débuts, en 1974, par Raynald Boutin, entreprendra sa treizième édition, au Creps d'Alma, du 17 au 21 août prochains, avec une nouvelle direction. En effet, l'École vient d'annoncer que sa nouvelle direction est composée de trois éducateurs physiques et spécialistes du hockey bien connus au Lac-St-Jean, soit Maurice Savard, Guy Lapointe et Raymond Tremblay.

C'est sous le signe du renouveau, des idées avant-gardistes que l'École estivale 87 poursuivra ses activités. Selon les trois dirigeants, on veut accentuer l'image de l'école lors des entraînements hors de la glace, en cours théoriques, pratiques et concernant les diverses techniques enseignées.

Depuis 1974, plus de 2,500 jeunes de différents endroits de la région ont participé aux différents stages. Même si la direction a changé, cependant, on maintient les objectifs visés, soit l'enseignement des techniques de base du hockey, de

faire vivre une riche expérience sur le plan collectif et social, aux jeunes stagiaires, enfin de leur inculquer une discipline qui leur permettra de s'intégrer facilement à un groupe.

Mentionnons que l'École estivale de hockey se tient à chaque année au Creps d'Alma, un complexe sportif régional offrant toutes les facilités, dont 2 gymnases doubles, une palestre, deux patinoires, un terrain de baseball, un restaurant, une piste d'athlétisme, des aménagements extérieurs, des salles de cours et projections, une centrale d'équipement et une salle de musculation.

En ce qui a trait le nombre de stagiaires acceptés, le nombre a été fixé à 150. Les jeunes doivent s'inscrire avant le 30 avril. Pour recevoir plus d'information concernant l'école, on peut rejoindre Guy Lapointe, au numéro 668-3965.

Par ailleurs, en 1987, deux programmes seront offerts pour les garçons et les filles, soit le programme général à l'intention des 7-15 ans et un programme spécifique à l'intention des gardiens de

but. Les coûts du stage ont été fixés à 160 \$ ou 225 \$ selon les services du trans-

port ou de la pension.

Enfin, du côté de l'encadrement des jeunes stagiaires,

les nouveaux dirigeants ont indiqué qu'une dizaine de collaborateurs feront par-

tie des moniteurs ou enseignants. On mentionne un instructeur par 10 élèves

pour les moins de 10 ans et un instructeur par 15 élèves pour les plus de 15 ans.

Aux grosses quilles

## Championnat régional à l'Ascension

Par Normand SIMARD

ASCENSION— La Salle de quilles Renaud de l'Ascension accueillera, samedi 21 février, les 64 meilleurs quilleurs et quilleuses du Saguenay-Lac-St-Jean, dans le cadre du Championnat régional individuel de grosses quilles tenu pour la quatrième fois. Le comité organisateur de la compétition est présidé par Gérard Tremblay.

Ce dernier a indiqué que 48 hommes feront les frais de la classe masculine, alors que chez les dames, 16 quilleuses tenteront de se mériter le championnat. En fin de semaine dernière, le tableau des inscriptions était complet. Les rondes de classification auront lieu à compter de 12h00 pour le tableau féminin et à 19h00 pour le tableau masculin.

Mentionnons que chaque joueur et joueuse disputeront 4 parties alors que les cinq meilleures moyennes des deux classes feront les frais des rondes finalistes. Chez les dames, la finale aura lieu à 15h00 alors que chez les hommes, elle est prévue pour 22h00.

En 86, Gérard Duchesne de Chibougamau et Lisette Bergeron de l'Ascension avaient remporté les titres. En 87, ils seront présents pour défendre leur championnat respectif.

L'enjeu total de la compétition demeure intéressant puisque 3 500 \$ seront remis en bourses, dont 1 000 \$ et 400 \$ aux champions des deux classes masculine et féminine.



Kino Québec, un programme du ministère Loisir, Chasse et Pêche

LES ENTREPRISES 668-3885

**Laval Gagné enr.**

Spécialités: Ponçage, finition, pose de plancher de bois franc

GÉRALD LACHANCE 668-2940 LAVAL GAGNÉ propriétaire

1275, rang Saint-Charles, Delisle

VOTRE CONCESSIONNAIRE SUZUKI PRÉSENTE

# QUADARAMA '87



LT230E

MAINTENANT EN STOCK!  
LA LT230E 1987, À UN PRIX INCROYABLEMENT BAS!

## VENEZ NOUS VOIR DÈS AUJOURD'HUI POUR ESSAYER\* LA SUZUKI LT230E... ET FAITES DE GROSSES ÉCONOMIES AVEC QUADARAMA 87!

Elle se vendra très vite... Venez dès aujourd'hui faire d'énormes économies sur l'excellente LT230E, avec des équipements standard tels que:

- démarrage électrique
- boîte de 5 vitesses automatique
- moteur monocylindre à 4 temps à entretien réduit
- freins à disque à l'avant et à l'arrière
- suspension avant totalement indépendante
- suspension arrière entièrement flottante
- porte-bagage arrière
- rapport de marche arrière



VENEZ VOIR ÉGALEMENT LA NOUVEAUTÉ 87:



LT-F300

- La liste d'équipements standard comprend:
- un démarrage électrique
  - une boîte de vitesses automatique avec marche arrière
  - une suspension avant et arrière
  - de grands porte-bagages à l'avant et à l'arrière
  - un phare amovible



LT-80

- démarrage électrique
- verrouillage de sécurité pour démarreur, et limiteur de vitesse
- suspension avant et arrière
- boîte de vitesses à rapport variable
- une machine qui plaît à toute la famille

\*Machines d'essai seulement chez les concessionnaires participants. Téléphonez dès aujourd'hui!



Portez toujours un casque et des vêtements protecteurs. Lisez votre manuel d'emploi et suivez un cours de V.T.T. canadien.

À Alma,  
en fin de semaine  
**TOURNOI  
ANNUEL  
RÉGIONAL DE  
BADMINTON**

ALMA— C'est en fin de semaine, soit du 20 au 21 février, qu'aura lieu le tournoi de badminton annuel régional d'Alma. Quatre catégories seront en lice, soit «A», «B» et «C», ainsi que «moins de 15 ans». La compétition s'amorcera vendredi soir pour se poursuivre avec les finales, dimanche. La remise des prix et trophées se fera dimanche, pendant le souper, au Foyer des Ados. Le tout sera suivi d'une soirée dansante. Pour plus d'information, on peut rejoindre François Hudon, 662-2259; Serge Gauthier, 668-4853; ou Guy Lebel, 668-3220. Le comité organisateur informe qu'il ne prendra plus d'inscription après mercredi le 18 février.

St-Henri-de-Taillon  
**TOURNOI DE  
HOCKEY-ÉPONGE**

SAINT-HENRI-DE-TAILLON— Un tournoi de hockey-éponge se déroulera à Saint-Henri-de-Taillon, du 19 au 21 février, sur la patinoire extérieure de l'endroit. Les équipes désireuses de participer à la compétition devront déboursier un coût de 45 \$ en inscription. Pour plus d'information ou pour s'inscrire, les formations intéressées doivent communiquer avec Denis Pilote, 347-5188 ou Laval Fortin, 347-3721. Les équipes ne devront pas compter plus de 9 joueurs.



Club «Les Axels»

**L'OBJECTIF DE 5000 \$ EST  
ATTEINT LORS DU PATINOTHON**

ALMA— Le Club de patinage artistique les Axels d'Alma est heureux d'annoncer qu'il a atteint son objectif de récolte de 5 000 \$, dans le cadre de son patinathon annuel tenu il y a quelques semaines. Sur la photo, on retrouve des mines

Hockey-bottine  
**4<sup>e</sup> ÉDITION DU  
TOURNOI  
«LA SERRE»**

ALMA— La quatrième édition du Tournoi de hockey-bottine du Bar La Serre aura lieu du 26 février au premier mars prochains. On s'attend à la participation de 26 équipes dans les classes «compétition» et «commerciale». Pour s'inscrire, on communique au 668-4073. Le coût de l'inscription a été fixé à 20 \$ par équipe.

**SLALOM AU MONT  
VILLA SAGUENAY**

ALMA— Le Centre de ski du Mont Villa Saguenay tiendra une compétition de slalom, dimanche le 22 février. D'autres activités suivront, les semaines ultérieures, dont une démonstration de ski acrobatique, le premier mars, ainsi que la journée «guenille», le 8 mars.

St-Coeur-de-Marie  
**LE TOURNOI DE  
HOCKEY N'AURA  
PAS LIEU**

SAINT-COEUR-DE-MARIE— Le Tournoi de hockey Labatt 50 de Saint-Coeur-de-Marie, qui devait avoir lieu en fin de semaine, a été annulé. C'est ce qu'a fait savoir le gérant du Centre sportif, Raynald Fortin. Ce dernier a déclaré que la décision avait été prise suite au désistement du commanditaire Labatt. Fortin a précisé que ce retrait entraînait un manque à gagner de 1 000 \$ et provoquait l'assurance d'un déficit parce que ces compétitions n'attirent plus de monde dans les arénas. Les gens de Delisle pourrnt cependant se consoler, samedi le 21 février, on fera place à l'activité annuelle du patinage au clair de lune.



**AMÉLIE LAPOINTE  
AUX JEUX DU  
QUÉBEC**

ALMA— La jeune patineuse du Club les Axels d'Alma, Amélie Lapointe, participera à la finale provinciale des Jeux du Québec, à Saint-Jérôme, en mars prochain. Mlle Lapointe a remporté la médaille d'argent dans la catégorie «senior-bronze», lors des récentes finales régionales tenues à Jonquière. Ajoutons qu'Éric Gilbert, un patineur du Club les Lames d'argent de Delisle, participera également aux Jeux du Saint-Jérôme, dans la catégorie «junior-bronze».

Tournoi de ballon sur  
glace d'Alma  
**LA 29<sup>e</sup> ÉDITION  
S'AMORCERA LE  
6 MARS**

ALMA— Le comité organisateur du Tournoi de ballon sur glace d'Alma annonce la tenue de sa 29<sup>e</sup> édition, du 6 au 8 mars prochains, au Creps. En outre, ce sera la deuxième édition du volet hockey-éponge, lors de cette même fin de semaine. Un total de 4 000 \$ seront remis en bourses et trophées, aux équipes méritantes. Dans les deux catégories, le tournoi se jouera sous la formule «double élimination» avec choix de la classe pour le gagnant du premier match.

Le tirage des équipes aura lieu lundi le 2 mars, à la Casba de la Plaza 1, à 20h00. Concernant les classes, on en note deux masculines, aux ballons sur glace et hockey-éponge; une féminine et une juvénile, au hockey-éponge. Pour s'inscrire, on communique avec Paul-Armand Tremblay, 668-7454 ou Marcel Thivierge, 668-7709. Notons que le tournoi est commandité par O'Keefe.

L'Ascension  
**LIGUE SENIOR  
DE GROSSES  
QUILLES**

ASCENSION— La Ligue senior de grosses quilles vient de faire connaître son dernier classement. Ainsi, on note: «Salon Florianne», 80,5 points; «Emond Meubles», 73,5; «Cirque du Carrefour», 61,5; «Autobus Renaud», 58,5; «Coop Ascension», 56,6; «Bonanza Bar», 52,5; «Le 300», 50,5; «Épicerie Turcotte», 46,5.

La semaine dernière, les trois étoiles O'Keefe furent Carole Côté, Sylvain Collard et Laval Renaud. D'autre part, Claude Renaud demeure en tête pour la meilleure moyenne, soit 185. Il devance Guillaume Lemieux, 182; Roland Bouchard, 179; Maurice Harvey, 176 et Carole Renaud, 174.

Chez les Athlétiques  
**POSTE  
D'ENTRAÎNEUR**

ALMA— Les personnes désireuses d'occuper les postes d'entraîneur-chef et d'ajoint, au sein des Athlétiques d'Alma de la Ligue junior régionale de baseball doivent prendre note qu'ils ont jusqu'à vendredi le 20 février pour faire parvenir leur mise en candidature avec curriculum vitae. On fait parvenir les documents au Service des loisirs d'Alma.

Samedi  
**DEUX BOXEURS  
D'ALMA À  
CHICOUTIMI**

ALMA— Samedi le 21 février, le Club de boxe d'Alma fera un retour en compétition, sur la scène régionale, après plusieurs mois d'inactivité. En effet, Patrice Lavoie et Pascal Boudreault monteront sur le ring dans le cadre du Gala du Carnaval-Souvenir de Chicoutimi qui se déroulera en après-midi. Lavoie affrontera Alain Lessard de Chicoutimi alors que Boudreault se mesurera à un autre Chicoutimien, soit Jean-François Bernard. Leur entraîneur, Claude Savard, s'est dit confiant que ce retour en compétition pour des pugilistes almatois sera fructueux.

En fin de semaine  
**TOURNOI DE  
SOCCER**

ALMA— Un tournoi de soccer aura lieu, en fin de semaine, au Cégep d'Alma. La compétition s'adresse aux équipes scolaires et civiles de la région et elle se déroulera sous la formule «double élimination». Pour plus d'information, Mario Tremblay, 662-7201 ou Gilles Harvey, 668-6921.

**CONCOURS «AMBASSADEURS  
DE LA PAIX»**

ALMA— Les responsables du concours «Ambassadeurs de la paix» informent qu'il y a une extension pour porter sa candidature. En effet, alors que la limite d'inscription avait été fixée au 12 février, on a décidé de la porter à lundi le 23 février

À Hébertville  
**TOURNOI DE  
POCHES**

HÉBERTVILLE— Un tournoi de poches aura lieu à Hébertville, samedi le 21 février, à la Palestre de l'endroit, dans le cadre du Carnaval. Pour plus d'information, ou pour s'inscrire, on rejoint Steve Labonté, au numéro 344-1788.

Le 28 février à Hébertville  
**CONCOURS DE  
SCIE MÉCANIQUE**

HÉBERTVILLE— Dans le cadre du Carnaval d'Hébertville, il y aura un concours de scie mécanique, samedi le 28 février, à la Palestre d'Hébertville. Pour plus d'information ou pour s'inscrire, on peut communiquer avec Rosaire Tremblay, 344-1207; Gaétan Côté, 349-3634 ou Carol Harvey, 349-2747. Les inscriptions seront prises jusqu'à 13h.

**INSCRIPTIONS  
CHEZ LES SCOUTS**

ALMA— Les jeunes almatois désireux de faire partie des Éclaireurs, chez les Scouts St-Jude-St-Joseph, doivent prendre note qu'il y aura une journée d'inscription, jeudi le 19 février, à 19h30 au local du 370 Champagnat. Pour plus d'information, 662-7182.

À Hébertville  
**PATINAGE AU  
CLAIR DE LUNE**

HÉBERTVILLE— Dans le cadre du Carnaval d'Hébertville, il y aura un patinage au clair de lune, vendredi le 20 février, à compter de 20h00, organisé par la Commission des loisirs. L'animation musicale de l'activité sera sous la responsabilité de «Jello Music» des Galeries du Lac St-Jean. Notons qu'un service de bar sera disponible. Le prix d'entrée a été fixé à 1 \$.

Du 22 au 28 février  
**LE CARNAVAL DU  
CONSEIL 2862**

ALMA— Le Carnaval du Conseil 2862 d'Isle-Maligne s'amorcera dimanche le 22 février, à compter de 9h00, avec la présentation d'un brunch familial servi par l'exécutif des Chevaliers de Colomb. Dans le cadre du Carnaval, on note diverses activités, telles que tournois de poches, de cartes, de dards, soirée de reconnaissance, etc.

# MODE

## Nouveautés 1987 pour hommes et dames



# 10%

de rabais

- bas
- cravates
- chemises
- botillons
- ceintures
- chaussures
- maillots
- complets
- robes
- imperméables

etc... etc... etc...

### Magasin Rex mode

575, Sacré-Coeur  
Alma

662-5949

PLAN  
MISE  
DE  
CÔTÉ



# REX MEUBLES

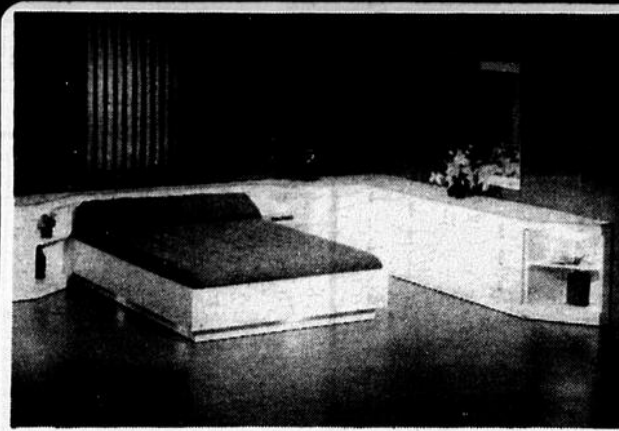

### MOBILIER DE CHAMBRE

13 morceaux (blanc et gris ou gris et blanc)

Tiroirs sur coulisses de métal ensemble de lumières inclus

## 1299<sup>95</sup>

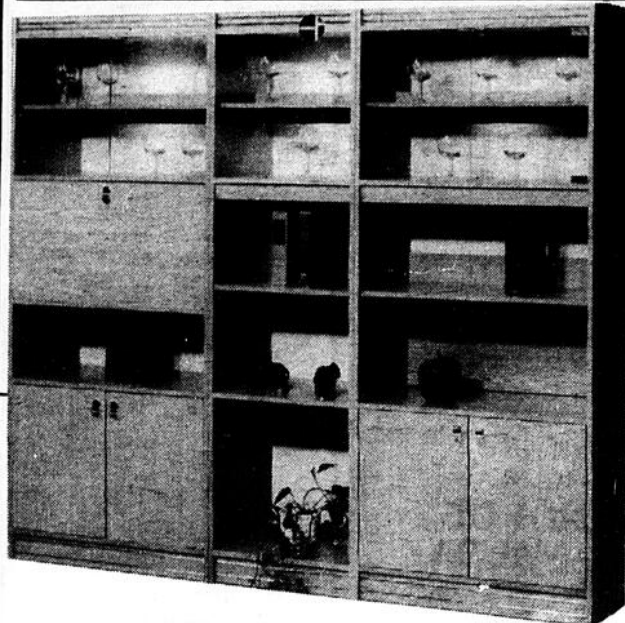

### BIBLIOTHÈQUE

3 sections,

lumières incluses, choix de couleurs, tablette pour T.V.

## 499<sup>95</sup>

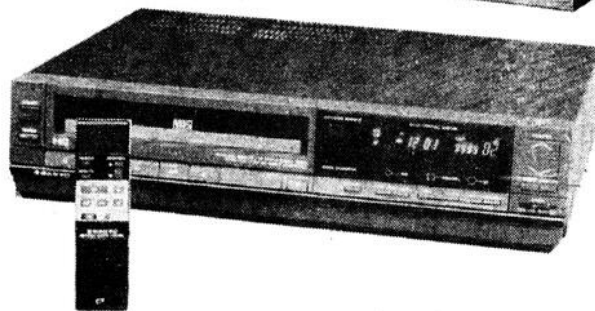

### VIDÉO VHS SANYO

- Enregistrement et lecture format VHS
- Image de haute qualité
- Câble compatible
- Télécommande sans fil, 11 touches, 14 fonctions
- 14 jours/14 émissions
- Pause-image
- Etc.

## 479<sup>95</sup>



### DIVAN-LIT

Choix de couleurs

## 359<sup>95</sup>

## liquidation 50%

### MATELAS de la ligne NARCISSE

- Kiro spécial • Chatilly
- Hermene Celeste • Etc.

IL RESTE QUELQUES MODÈLES



M. Robert Deschênes M. André Villeneuve  
gérant des ventes vendeur



SUPER TIRAGE LE 2 MAI 1987

Bon d'achat de **500\$**  
- vêtements ou meubles

Nom: .....  
Adresse: .....  
Tél.: .....

Venez déposer vous-mêmes vos billets de participation pour être éligible au tirage

740, av. du Pont Sud  
ALMA

668-5474

PLAN DE FINANCEMENT

