Bibliothèque
et Archives
nationales
Québec

Le Prix Courant

Page(s) manquante(s)

LE PRIX COURANT

REVUE HEBDOMADAIRE

Du Commerce, de la Finance, de l'Industrie, de la Propriété Foncière et des Assurances

VOL. XXI — MONTRÉAL, VENDREDI, 25 FÉVRIER 1898 — No 26

2258 Moyenne de notre Tirage Pour 1897 2258

ANNONCEZ !

Annoncez ! l'annonce est l'âme du commerce et de l'industrie dont elle assure le développement et la prospérité.

L'Annonce pourrait être définie : Une nouvelle commerciale. Qu'est-ce qui fait la valeur d'une nouvelle? C'est sa fraîcheur et c'est sa *primeur*. Ne servez pas au public deux fois la même annonce, pas plus qu'il n'aimerait à lire deux fois la même nouvelle.

Rendez l'annonce attrayante : qu'elle soit lisible, qu'elle soit instructive autant que possible.

Que vos annonces soient originales : leur originalité attire l'attention et la conservera.

Qu'elles soient, par dessus tout, véridiques.

Notre abonné de St-André Avelin qui nous écrit en nous disant qu'il nous envoie trois piastres, aurait dû nous faire connaître son nom et ne pas oublier de mettre les trois piastres annoncées dans sa lettre.

Nous le prions de réparer ces deux oublis.

COOPERATION

Dans une localité canadienne, raconte le *New England Grocer*, la guerre est faite aux grands magasins d'après le précepte " Similia similia similibus curantur."

Sept ou huit marchands s'installèrent dans des magasins voisins les uns des autres avec des portes de communications intérieures d'un magasin à l'autre, et se mirent à faire un grand commerce de détail dans les marchandises sèches, les épiceries, chaussures, chapeaux, merceries, etc., ne formant qu'une seule corporation, faisant leurs dépenses en commun (ce qui a pour résultat de les diminuer), réunissant les recettes et partageant équitablement les profits et pertes. Ce système, dit notre confrère, fonctionne à merveille.

Nous n'avons qu'un regret, c'est que le *New England Grocer* n'ait pas complété son information en nous donnant le nom de cette entreprenante localité canadienne

LE PRIX COURANT

A. & H. LIONAIS, - ÉDITEURS-PROPRIÉTAIRES.

Chambre 401, Bâtisse " New York Life."

Téléphone No 2547. Boîte de Poste No 917

Montréal, Canada.

ABONNEMENTS

(Strictement payables d'avance.)

Montréal et Banlieue, un an	$2 00
Canada et Etats-Unis, un an	1 50
France et Union Postale, un an (15 francs)	3 00

Tout abonnement est considéré comme renouvelé faute d'avis contraire 15 jours avant l'expiration.

L'abonnement ne cesse que sur un ordre écrit adressé **au bureau même** du journal.

Il n'est pas donné suite à un ordre de discontinuer tant que les arrérages et l'année en cours ne sont pas payés.

Adresser toutes communications comme suit :

LE PRIX COURANT,
Montréal.

UNE LIGNE FANCO CANADIENNE

Nous souhaitons de tout cœur l'établissement d'une ligne directe de vapeurs avec la France. Une ligne établie sur des bases sérieuses avec des subventions des deux gouvernements français et canadien peut beaucoup pour le développement des relations commerciales des deux pays.

Toutes les tentatives faites jusqu'à présent pour maintenir un service régulier de transports directs entre les deux pays ont malheureusement échoué pour des raisons diverses que nos lecteurs connaissent et qu'il est par conséquent inutile de rappeler ici.

Une demande de subsides de la part d'un M. Verberkmoes, de Paris, pour l'établissement d'une ligne directe entre Boulogne ou Dunkerque et Montréal en été et Halifax en hiver a été adressée au gouvernement et présentée aux chambres.

D'après sa lettre, M. Verberkmoes paraît être bien au courant des causes d'insuccès des lignes précédemment établies, nous sommes donc persuadés qu'il évitera de tomber dans les errements de ses prédécesseurs.

Le subside demandé est de $100,000 chiffre que devrait également accorder le gouvernement français, ou une garantie de 5 p.c. sur un capital de $6,000,000 considéré nécessaire pour l'établissement de la ligne.

Les navires pourraient toucher à St. Pierre et Miquelon, ce qui serait avantageux pour le commerce Canadien, puisque cette possession française qui est à notre proximité est un bon acheteur pour nous.

La ligne projetée ne transporterait que du fret, ses navires fileraient 12 nœuds et feraient 12 voyages en été et six en hiver.

LES MAGASINS A DEPARTEMENTS

A Montréal, Toronto, Winnipeg, on cite des magasins à départements qui ont dû déposer leur bilan.

Il ne suffit pas, en effet, de posséder de gros capitaux pour réussir dans le commerce. Plus un magasin est bondé d'articles de toute nature, plus il est nécessaire que ceux qui le dirigent aient les qualités, toutes les qualités requises pour faire un bon commerçant. Par dessus tout il faut à la tête d'un magasin à départements un administrateur hors ligne, et un administrateur hors de pair est un oiseau rare. C'est pourquoi nous ne voyons pas sans quelque crainte quantité de magasins ajouter à leur commerce certaines lignes dont les chefs de maison et parfois même les em-

ployés ne connaissent pas le premier mot.

Quand on est administrateur dans le vrai sens du mot il n'est pas absolument nécessaire, quoique cela ne gâte évidemment rien, de connaître tous les détails d'un commerce, mais encore faut-il s'entourer de commis connaissant les articles qu'ils sont chargés de vendre et aussi des acheteurs capables de distinguer la valeur d'un article et sachant bien acheter, au bon endroit et au bon moment.

Un magasin à départements n'est donc pas, par suite de la diversité des articles qui y sont assemblés, un établissement facile à gérer et à administrer, rien donc d'étonnant à ce que, malgré les capitaux qui les ont fondés quelques-uns succombent comme nous le voyons maintenant.

A ceux qui ont déjà fort à faire avec leur magasin ne comportant qu'un seul genre de commerce, nous déconseillerons d'adjoindre de nouveaux articles.

Il vaut mieux faire une seule chose et la bien faire que d'en entreprendre plusieurs et les mal faire toutes et surtout il vaut mieux ne faire que ce que l'on sait faire.

ALASKA ET CALIFORNIE

Les estimations du nombre de personnes qui se disposent à partir cette année pour le Klondyke sont, en grande partie, affaire de supposition. Ceux qui s'aventurent dans le royaume des prophéties portent le nombre des mineurs en perspective de 25,000 à 250,000.

Certaines personnes sont d'opinion que la poussée vers le Klondike sera plus forte que l'exode en Californie dans les premiers temps. Elles disent que, tandis que l'Alaska offre moins d'attraits que la Californie en 1849, les facilités du transport ont considérablement réduit les dépenses et la durée du voyage aux *placers*, et la population actuelle des Etats-Unis est presque trois fois plus forte qu'elle n'était en 1849.

Les Etats-Unis renferment actuellement une population de 70,000,000. Le recensement de 1850 accusait une population de 23,191,876.

L'or a été decouvert en Californie en janvier 1848, mais il fallut près d'un an avant que les nouvelles n'aient atteint les masses de la population américaine. A l'époque de la découverte, la Californie possédait 10,000 personnes. Sur ce nombre 2,000 étaient des américains. En 1850, sa population atteignait 92,597. La forte poussée commença après 1850 ; en effet, en 1852, la population dépassait 250,000 personnes.

L'augmentation ci-dessus ne représente pas exactement le nombre des personnes qui s'étaient rendues en Californie à cette époque, parcequ'un grand nombre de celles qui s'y sont rendues n'y sont restées que quelques semaines ou quelques mois et sont retournées chez elles.

Le nombre des personnes qui s'en retourneront de l'Alaska sera plus grand que celui des personnes qui sont revenues de la Californie.

L'intérieur de l'Alaska est rude et peu hospitalier. Les hivers rappellent les régions polaires par leur rigueur : les étés sont courts. A l'approche du Klondike, les perspectives riantes au départ, les chances de faire fortune diminuent et semblent s'évanouir, tandis que se présentent à l'esprit les souvenirs du confort qu'offre le logis hospitalier.

Seuls les hommes au cœur d'airain sauront résister à la tentation de retourner sur leurs pas et de revenir au pays.

L'OR AU CANADA

Les documents officiels accusent une augmentation sensible dans l'exportation de l'or du Canada :— 1870, $131,145 ; 1875, $1,605,790 ; 1880, $1,086,994 ; 1885, $999,007 ; 1890, $657,022 ; 1895, 612,729 ; 1896, $1,099,053 ; 1897, $2,804,101.

Les chiffres pour les sept mois depuis juin dernier ne sont pas publiés ; mais il est hors de doute que la production d'or en 1898 accusera une augmentation sur 1897, comme 1897 a accusé une augmentation sur 1896.

Sur la quantité d'or en quartz exporté, la Colombie Anglaise en 1897 figure pour $2,803,687, à quelques centaines de dollars près, la valeur de l'exportation totale.

Un lingot d'or pesant 263 onces, évalué à $5,000 a été déposé dans une banque de la Nouvelle-Ecosse, le lingot représentait le produit de dix-huit jours de travail dans une mine de Guysboro, N. E.

UN MALHEUREUX

Est celui qui ayant un mauvais rhume, ne prend pas du BAUME RHUMAL, le seul remède qui pourrait le guérir.

BRITISH AMERICA ASSURANCE COMPANY

Soixante quatrième Assemblée Annuelle

L'Assemblée annuelle des actionnaires de la Compagnie d'Assurance "British America" a eu lieu aux bureaux de la Compagnie, Nos 18, 20 et 22 Front Str East, Toronto, vendredi le 18 février.

Le président, l'hon. George A. Cox occupait le fauteuil.

M. P. H. Sims a été chargé des fonctions de secrétaire, et a lu le rapport suivant, qui, mis aux voix, a été adopté :

Rapport Annuel.

En soumettant le soixante-quatrième rapport financier annuel de la Compagnie, les directeurs ont le plaisir d'appeler votre attention sur les résultats suivants des affaires de l'année :

La balance des revenus sur les dépenses ainsi que l'appert de l'état du revenu est de $100,832 74.

L'évaluation nette des garanties d'après la valeur du marché est de $14,147.93. Le fonds de réserve a été porté de $528,883 84 à $591,364 51, après prélèvement de de $52,500 affectés au paiement de deux dividendes semi-annuels au taux de sept pour cent par année.

Le risque sur les polices en cours a été évalué à $511,982.86 un montant plus que suffisant, d'après l'expérience de la compagnie dans le passé, pour faire face à tous les risques existants ; et après déduction de ce montant, il reste un surplus net sur le capital et les autres engagements, de $79,381 65.

Dans tous les départements on accuse une diminution dans la proportion des pertes, en comparaison avec celles de l'an dernier.

Les directeurs expriment leur appréciation de l'efficacité des services des officiers, agents spéciaux et représentants de la Compagnie durant l'année écoulée.

Le tout respectueusement soumis :

Etat Financier Sommaire

Revenu total en espèces	$1,470,339 40
Dépenses totales, y compris le prélèvement pour risques en voie de reglement	1,369,506 66
Balance	$100,832 74
Dividendes declarés	52,5 0 00
Total de l'actif	$1,510 817 88
Total du passif	169,463 37
Surplus aux porteurs de polices	1,341,364 51

Les messieurs suivants ont été élus directeurs pour l'année courante : Hon. Geo. A. Cox, J. J. Kenny, Hon. S. C. Wood, S. F. McKinnon, Thomas Long, John Hoskin, C. R., L. L. D., H. M. Pellatt, R. Jaffray, A. Myers.

A une réunion subséquente, l'Hon. Geo. A. Cox a été élu président et M. J. J. Kenny, vice-président.

LA SITUATION DES BANQUES

La circulation a diminué de près de trois millions en janvier tombant de $37,995,000 à $35,011,000. Néanmoins, en comparant les deux mois de janvier 1897 et 1898, on trouve que la circulation est en gain de $4,800,000 comparativement à janvier 1897. La diminution du mois de décembre au mois de janvier n'est pas anormale, nous la

retrouvons dans les années précédentes et elle se comprend car il n'y a rien pour l'activer : ni exportations, ni forts mouvements de produits ; les fêtes sont passées et le calme est général pendant le premier mois de l'année.

Cependant, les apparences pour l'avenir sont bonnes, si nous en jugeons d'après l'augmentation du chiffre des escomptes et des avances qui, de $205,900,000 passent à $207,500,000. On a escompté davantage pour payer les achats faits en vue des ventes du printemps et de plus, les dépôts en comptes-courants, c'est-à-dire les dépôts des marchands dans les banques ont diminué de $2,700,000 qui ont été employés évidemment aux mêmes fins.

Tandis que, d'autre part, les dépôts remboursables après avis, c'est-à-dire l'épargne, se sont accrus d'environ $600,000. L'an dernier, les dépôts du commerce, pendant le mois de janvier, avaient diminué de $3,500,000 et ceux de l'épargne n'avaient augmenté que de $327,000.

Au 31 janvier 1797, les dépôts ne portant pas intérêt s'élevaient à $67,023,611 et ceux portant intérêt à $126,428,551 donnant un total de $193,452,162. Ce montant est largement dépassé au 31 janvier 1898 car les dépôts sans intérêts s'élèvent à $79,195,911 et ceux portant intérêt à $140,704,038, formant ensemble un total de $219,899,949, d'où augmentation de $26,447,787 représentant une moyenne de plus de $2,000,000 par mois.

Les banques trouvent assurément un emploi plus facile de leurs fonds au Canada, nous en pouvons juger par les quelques chiffres suivants :

Les billets du Dominion qu'elles avaient en caisse ont diminué de $1,303,962.

Les sommes dues aux nôtres par les banques anglaises ont diminué de $820,750.

Les banques américaines ont versé à nos institutions financières $567,856 qui viennent en diminution de leur débit antérieur.

Enfin, nos banques ont aliéné $567.856 de leurs obligations fédérales ou valeurs mobilières qu'elles conservaient en portefeuille.

Nous aurions cru voir une augmentation plus grande dans les avances sur titres et valeurs en présence de l'activité déployée à la bourse de Modtréal, en Janvier, cependant l'augmentation n'est guère que de $150.000 environ, ce qui semblerait expliquer le peu d'importance des dépôts nouveaux faits dans les banques durant le mois.

Ci-dessous le résumé de la situation des banques au 31 décembre et au 31 janvier dernier :

PASSIF.	31 décembre 1897	31 janvier 1897
Capital versé	$ 62,289 326	62,292 614
Réserves	27,515,999	27.580.999
Circulation	$ 37,995,123	35,011,722
Dépôts des gouvernements	7,386,908	7,437,798
Dépôts du public remb. à demande	81,881,687	79,195,911
Dépôts du public remboursables après avis	140,120,460	140,704,038
Dépôts ou prêts d'autres banques garantis	2,000	.....
Dépôts ou prêts d'autres banques non garantis	3,127,781	3,300,764
Balances dues à d'autres banques au Canada	331,631	196.982
Balances dues à d'autres banques à l'étranger	340,136	376,143
Balances dues à d'autres banques en Angleterre	656,266	1,058.837
Autres dettes	534,006	551,358
Totaux du Passif	$272,376,076	267 833 734
Diminution		$4,542,342
ACTIF.		
Espèces	$ 8.268,023	$ 8,498,424
Billets du Dominion	17,726,048	16,422,086
Dépôts en garantie de la circulation	1,883,067	1,883,067
Billets et chèques d'autres banques	11,826,314	9,168,922
Prêts à d'autres banques en Canada, garantis	2,000	.....
Dépôts faits à d'autres banques au Canada	4,321,539	4,485,359
Dû par d'autres banq. sur échanges journaliers	268,524	165,406
Balances dues par banques étrangères	23,547,288	23,015,439
Balances dues par banques anglaises	15,519,940	15,101,061
Obligations fédérales	4.731,099	4,572,955
Valeurs mobilières	30.743.200	30.577,281
Prêts sur titres et valeurs	19,859,822	20,001,729
Escomptes et avances en cours	205,931,017	207,532,321
Prêts aux gouvernements	1,820,493	1.086,965
Effets en souffrance	3,238 285	3,230,417
Immeubles	2,093.188	2 143,100
Hypothèques	560,663	558,085
Immeubles occupés par les banques	5,697.933	5,476,375
Autres créances	2,093 550	1 708,421
Totaux de l'Actif	$360,133,088	$355 897.624
Diminution		$1,235,464

NOUVEAUTES EN BONNETERIE ANGLAISE

En ce moment la fantaisie règne en souveraine et les idées les plus originales sont à l'ordre du jour; le *Deutsche Wicker Zeitung* donne, à ce sujet, les renseignements intéressants qui suivent sur la fabrication anglaise :

En *bas de coton* les nuances *grises* et *brunes* dominent ; il n'est pas douteux que le gris va conserver sa vogue, mais madame la Mode semble vouloir délaisser un peu la couleur *tan*, qui a eu la faveur du public pendant de longues saisons, il faut donc arrêter la trop grande production de cet article.

Les bas coton ou fil d'écosse, qui ont le pied uni, sont ornés d'une jolie baguette de côté en soie brodée qui se termine dans le hant par une étoile à rayons multiples. Les couleurs préférées dans ce genre sont *rouge-cerise*, *lilas*, *maïs* et *vieux rose*.

Les bas fil d'écosse à jour, sont très demandés, tandis qu'en coton cet article est peu vendu.

Les rayures et les carreaux sont toujours très riches en couleurs, ces derniers sont encore genre écossais, réunissant le *noir*, le *jaune*, le *vert*, le *rouge* et le *bleu* ; les carreaux forment généralement des lignes fortement accusées entre lesquelles s'allongent, se croisent, s'élancent d'élégantes lignes serpentines, de telle sorte que le fond primitif n'est plus ou presque plus visible.

Les rayures garnissant le dessus du pied dans les bas de coton sont tantôt *verticales*, tantôt *horizontales*, tantôt *obliques* et formées soit de *fins rameaux*, soit de *lignes unies* ou *pointillées*. On fait, entre autres, un joli bas de coton, *brun doré*, avec de fines *rayures* horizontales en *rouge-cerise*, ou le dessus du pied en lignes *pointillées* diagonales *héliotrope*, *gris-argent*, *vieux rose* ou *beige*.

Quand les rayures sont verticales, elles sont variées en couleurs et nous retrouvons ici le même arrangement que dans d'autres bas, à savoir : des *rayures sombres sur fond clair* et des *rayures pâles sur ton foncé*.

Dans les combinaisons cachemire et soie, ou coton et soie, on vient de créer pour le printemps de ravissantes choses, qui sont tout à la louange des progrès techniques de la bonneterie. On fait un article *côtelé* dont la *côte intérieure* est en *cachemire* ou en *coton* et le *relief en soie*, deux tons sont ici nécessaires pour produire un tel effet, les principales nuances employées sont *noir et rose*, *gris perle et argent*, *bronze et vieil or*, *bleu turquoise et bleu marine*, *héliotrope et violet évêque ;* quelquefois dans le creux de la côte, il y a un semis de pointillés et de légères guirlandes de fleurettes sont brodées sur le relief.

Pour le sexe fort, les collections ne sont pas moins riches, on n'aura que l'embarras du choix, les *carreaux*, les *rayures*, les *pointillés* forment des desseins sur *fond noir*, *bleu marine*, *rouge*, *violet*.

Une jolie idée, dans ce genre, est, par exemple, le *bleu marine* ou le *rouge pourpre*, parsemé de petits *pois* en *soie blanche* ou *crême*.

Non moins goûtées seront les chaussettes *violettes* à fines rayures, *maïs*, *géranium*, *bleu turquoise*.

Le genre écossais domine toujours dans les articles pour sport, dans lesquels rien de nooveau n'a fait son apparition ; les *carreaux* s'enlèvent en *nuances vives*, sur *fond vert sombre*, *brun* ou *gris foncé*.

ETAT DE SITUATION DES BANQUES à fonds social au 31 Janvier 1897

PASSIF.

NOM DE LA BANQUE.		Capital souscrit.	Capital versé.	Fonds de réserve.	Dividende déclaré. Taux annuel.	Billets en circulation.	Balance due au gouvernement fédéral. Déduction faite des avances sur crédits ouverts bordereaux de paie, etc.	Balance due aux gouvernements provinciaux.	Dépots du public remboursables à demande.
ONTARIO.									
Bank of Toronto	Toronto.	2,000,000	2,000,000	1,800,000	10	1,485,137	22,400	120,000	4,389,280
Canadian Bank of Commerce..	do	6,000,000	6,000,000	1,000,000	7	3,112,657	30,157	368 066	5,975,687
Dominion Bank	do	1,500,000	1,500,000	1,500,000	12	1,261,774	20 688	165	3,828 707
Ontario Bank	do	1,000,000	1,000,000	65,000	5	885,557	16,891	181,484	1,553,347
Standard Bank	do	1,000,000	1,000,000	600,000	8	843,374	19,894	110,825	1,888,620
Imperial Bank of Canada..	do	2,000,000	2,000,000	1 200,000	8	1,590 495	21,197	612,883	3,604,103
Traders do	do	700,000	700,000	40,000	6	69 ,285	.....	140,832	1,[illegible]29,797
Bank of Hamilton	Hamilton.	1,250,000	1,250,000	725,000	8	1,224,494	27,412	128,214	2,603,112
Bank of Ottawa	Ottawa.	1,500,000	1,500,000	1,125,000	8	1,142,205	25,463	400	1,462,521
Western Bank of Canada.	Oshawa.	500,000	384,140	112,000	7	260 455	.....	.....	172,120
QUEBEC.									
Bank of Montreal.	Montreal	12,000,000	12,000,000	6,000,000	10	5 239,101	3,073,662	233,676	24 120,681
Bank of British North America	do	4,866,666	4,866,666	1,338,333	5	1,160,975	4,446	255	3,330,632
Banque du Peuple	do	1,200,000	1,200,000	.....	.....	19,693	.....	.....	.....
Banque Jacques-Cartier	do	500,000	500,000	235,000	6	473,079	18,222	50,000	421,156
Banque Ville-Marie	do	500,000	479 620	10,000	6	307,515	5,427	.....	296,994
Banque d'Hochelaga	do	1,000,000	999,600	400,000	7	899,677	18,760	58 985	977,394
Molsons Bank	do	2,000,000	2,000,000	1,500,000	8	1 635,073	25,434	9,505	4,182,563
Merchants' Bank of Canada	do	6,000,000	6,000,000	3,000,000	8	2,724,645	212,988	120,302	3,655,700
Banque Nationale	Québec.	1 200,000	1,200,000	50,000	6	946,550	5,262	116,417	957,403
Quebec Bank	do	2,500,000	2,500,000	600,000	6	1,028,514	15,933	95,857	2,482,381
Union Bank of Canada	do	1,500,000	1,491 162	325,000	6	1,217,852	3,910	570,196	1,322,118
Banque de St. Jean	St. Jean.	500,200	261,499	10,000	4	99,017	.....	59,481	40,704
Banque de St. Hyacinthe	St. Hyacinthe.	504,600	312,790	75,000	6	176,559	.....	31,274	81,513
Eastern Townships Bank	Sherbrooke.	1,500,000	1,500,000	785,000	7	867,033	24,197	112,441	598,326
NOUVELLE ECOSSE.									
Bank of Nova Scotia	Halifax.	1,500,000	1,500,000	1,600,000	8	1,256,279	249,342	.....	1,974,693
Merchants' Bank of Halifax..	do	1,500,000	1,500,000	1,175,000	7	1,082,103	118,536	.....	2,130,123
People's Bank do	do	700,000	700,000	220,000	6	488,505	8,391	.....	652,232
Union Bank do	do	500,000	500 000	225,000	7	345,675	3,945	.....	261,155
Halifax Banking Company	do	500,000	500,000	350,000	7	431,799	13,792	.....	449,513
Bank of Yarmouth	Yarmouth.	300,000	300,000	40,000	6	72,324	7,858	.....	54,459
Exchange Bank of Yarmouth.	do	280,000	250 075	30,000	5	30,862	10,454	.....	24,568
Commercial Bank of Windsor.	Windsor.	500,000	348,980	113,000	6	132,590	.....	.....	120,719
NOUVEAU BRUNSWICK.									
Bank of New Brunswick	St. John.	500,000	500,000	600,000	12	436,588	39 967	.....	472,136
People's Bank do	Fredericton.	180,000	180 000	120,000	8	126 669	4,160	.....	52,176
St. Stephen's Bank	St. Stephen.	200,000	200,000	45,000	5	94,149	15,766	.....	76 917
Grand Total y compris Manitoba et Col. Brit. et l'Ile du P. E.		63,050,148	62,292,614	27,580,999	.....	35,011,772	4,281,676	3,156,122	79,195,911

NOM DE LA BANQUE.		Dépots du public remboursables après avis ou à une date fixe.	Emprunts faits à d'autres banques ou dépôts faits par d'autres banques en Canada, garantis.	Dépots remboursables sur demande ou après avis, ou à une date fixe faits par d'autres banques en Canada.	Dû à d'autres banques en Canada.	Dû à des agences de la banque ou à d'autres banques ou agences dans les pays étrangers.	Due à des agences de la banque ou à d'autres banques ou agences dans le Royaume-Uni	Engagement non compris dans les items qui précèdent.	Total du passif.
ONTARIO.									
Bank of Toronto	Toronto.	5,923 458	.....	160,403	29,953	14 695	.....	3,250	12 148,679
Canadian Bank of Commerce..	do	15,749,266	.....	437,888	42,741	13,728	.....	3,745	25,733,939
Dominion Bank	do	8,743 210	.....	.....	.....	.....	.....	.....	13,854,545
Ontario Bank	do	3,388,436	.....	.....	4,107	.....	199,113	.....	6,228,939
Standard Bank	do	4,655,579	.....	.....	.....	.....	.....	.....	7,518,294
Imperial Bank of Canada	do	7,018,635	.....	18,677	380	.....	.....	.....	12,896 422
Traders do	do	3,631,084	.....	.....	1,376	.....	.....	.....	5,693,375
Bank of Hamilton	Hamilton.	4,845,759	.....	616	.....	.....	.....	.....	8,829,610
Bank of Ottawa	Ottawa.	4,561,246	.....	.....	.....	1,206	.....	.....	7,186,042
Western Bank of Canada	Oshawa.	1,173,249	.....	.....	.....	.....	.....	733	1,606,558
QUEBEC.									
Bank of Montreal	Montréal.	14,151,295	.....	1,039,619	35,988	.....	.....	.....	47,894,055
Bank of British North America	do	5,998,470	.....	17,111	.....	182,523	.....	3,777	10,698,192
Banque du Peuple	do	1,852,572	.....	.....	561	.....	4,874	5,712	1,883,417
Banque Jacques-Cartier	do	2,591,978	.....	.....	23,516	.....	.....	.....	3,580,953
Banque Ville-Marie	do	1 0 4,254	.....	.....	.....	.....	.....	.....	1 614,190
Banque d'Hochelaga	do	3,376,740	.....	.....	1,940	10,538	.....	34,313	5,378,349
Molson's Bank	do	6,803,125	.....	212,334	431	.....	.....	27,027	12,895 495
Merchants' Bank of Canada	do	8,622,990	.....	808,264	7,885	.....	.....	4,347	16,157 123
Banque Nationale	Québec.	2,177,622	.....	100,000	16,427	26	40,180	.....	4,399,890
Quebec Bank	do	5 00 ,829	.....	58,783	2,427	.....	.....	.....	8 684,726
Union Bank of Canada	do	3,935,116	.....	6,721	37	930	.....	.....	7,056,873
Banque de St. Jean	St. Jean.	204,115	.....	.....	.....	.....	.....	931	404 950
Banque de St. Hyacinthe	St. Hyacinthe	924,040	.....	.....	.....	.....	.....	.....	1,213,388
Eastern Townships Bank	Sherbrooke.	3,668,334	.....	.....	.....	.....	.....	1,615	5,271,949
NOUVELLE ECOSSE.									
Bank of Nova Scotia	Halifax.	7,548,853	.....	149,126	19,954	117,172	160 477	.....	11,475,899
Merchants' Bank of Halifax	do	4,740,498	.....	81,997	.....	10,486	404,278	52,902	8,620,927
People's Bank do	do	751,379	.....	6,900	.....	.....	.....	21,075	1,928,505
Union Bank do	do	1,419,399	.....	1,898	.....	.....	92,372	31,302	2,195 749
Halifax Banking Company	do	2 200,369	.....	20,000	.....	.....	12,802	17,718	3,145 995
Bank of Yarmouth	Yarmouth.	306,057	.....	.....	.....	.....	.....	9,000	649 198
Exchange Bank of Yarmouth.	do	91,893	.....	.....	.....	.....	.....	594	147,918
Commercial Bank of Windsor.	Windsor.	572,202	.....	21,025	.....	.....	.....	558	857,550
NOUVEAU BRUNSWICK.									
Bank of New Brunswick	St. Jean.	1,355,256	.....	102,376	.....	.....	.....	.....	2,406,325
People's Bank do	Fredericton.	212,991	.....	1,291	.....	.....	.....	.....	397,288
St. Stephen's Bank	St. Stephen.	182,406	.....	.....	14	3,825	.....	445	373,525
Grand Total y compris Manitoba et Col. Brit.		140,704,038	.....	3,300,764	196,982	376,143	1,058,837	551,358	267,833,734

d'après les rapports fournis au Ministère des Finances.

ACTIF.

NOM DE LA BANQUE	Espèces	Billets fédéraux	Dépot fait au gouvernement fédéral en garantie de la circulation des billets	Billets d'autres Banque et Chèques sur d'autres Banques	Prêts faits à d'autres banques en Canada garantis	Depôt remboursables sur demande ou après avis, etc.	Balance due par d'autres banques en Canada	Bal. due par les agences de la banq. dans les pays étrangers	Bal. due par les agences de la banque ou par d'autres banques dans le Royaume.	Obligations ou effets du gouvern fédéral	Effets publics prov. britanniq., étrangers ou coloni'x, autres que ceux du Canada	Effets de chemin de fer canadiens, britan et autres	Prêts remboursables sur demande sur obligations et actions	Prêts courants
ONTARIO.														
Bk. of Toronto	613 478	1,494,089	71,200	335,483	....	....	....	522,614	606,949	237,601	152 827	779 249	1,119 335	9,937,404
Can. Bk. of Com'ce	418,957	965 311	165,001	1,070,166	....	58 6?8	21 680	5,801,426	92,736	649,851	4,732,819	1,515 69	2,824,298	13,149,743
Dominion Bank	540,309	915,9?7	77,250	5 6,269	....	300,716	....	592,490	181,769	....	421,308	3 396,661	1,430,228	8 106,694
Ontario Bank	85 416	268,254	42,0	278,942	....	31,318	....	45,917	....	....	92,466	680,526	6 8,076	5,?65 002
Standard Bank	163,547	549,431	37,18	207,321	....	403,511	....	147,837	306,521	373,666	1,2?6 103	3?1,300	100,397	?,214,890
Imper'l Bk. of Can.	573,701	1,011,9 5	84,872	530,819	....	290,388	5	588,?33	465,904	239,970	1,117,298	1,492,223	1,581,887	7,777,?97
Traders do	103 418	176,244	34,220	241 965	....	140,843	....	18,547	162,408	52,560	446,799	....	1,808 133	3 100,577
Bk. of Hamilton	174,?15	246,500	60,000	276,297	....	117,452	....	310,803	63,260	44,469	455,260	1 005,661	1 182,804	6,5?2,706
Bk. of Ottawa	159,268	427,462	60,00	124,812	....	590,853	....	141,913	206,349	394,702	136,187	....	299,362	7,204,644
West'n Bk. of Can.	25,429	26,109	18 13	17,497	....	139,236	14,365	8,967	14,601	31,018	377,171	....	....	1,?75,102
QUEBEC.														
Bk. of Montreal	2,147,879	2,459,636	265,000	1,402,95?	....	....	31,786	10,341 457	10,8?2,192	91,574	226,213	3,867,482	54,602	33,938,640
Bk. of B. N. Am'ca	386,890	855,694	67,669	323,957	....	5,316	272	543,520	....	....	....	....	310,851	9,718,066
Banque du Peuple	16	102	23,525	1,276	....	92,?09	....	314	....	....	....	....	....	349,058
Banque J.-Cartier	23,145	166,781	22,215	113,180	....	12,897	4,362	30,077	15,858	110,000	105,000	....	285,000	3,201,?95
Banque Ville-Marie	15,542	61,152	18,000	165,374	....	3,099	506	6,160	80	....	15 927	....	152,963	1,205 524
B'que d'Hochelaga	123,570	387,061	41,005	273,20?	....	14,936	16,352	165,577	41,505	337,701	161,883	....	931,997	1,136,795
Molson's Bank	414,461	732,393	100,000	718,090	....	114,316	648	7?5,808	104 683	327 144	700,269	682,411	588,28?	11,120,752
Merch'ts Bk. of Can.	374,587	1,182,981	159,312	775,438	....	144,706	297	1,101,310	14?,907	1,356,866	570,241	499,169	1,848,350	15,934,412
Banque Nationale	68,66?	232,895	50,000	186,417	....	50 000	43,281	30,929	....	35,000	....	....	29,85?	1,894,594
Quebec Bank	172,410	511,031	50,0??	328 021	....		3 6?3	74,675	40,819	150,633	292,076	271,926	1,753 7?5	7,899,358
Union Bk. of Can.	40,705	456 ?47	52,000	277,41?	....	120 245	382	185 116	140,195	....	5,050	126,666	610,73?	6,464,702
B'que de St. Jean	5,869	17,035	3,3?9	11,839	....	27,285	....	3,385	....	....	....	....	....	362,115
St-Hyacinthe	16,027	22,746	15,140	12,614	....	110,831	1,160	44 197	....	....	....	....	31 446	1,298 068
E. Townships	95,840	101,326	51,363	33,681	....	352 821	3,022	534,886	8,807	13,000	53,175	....	130,331	6,101,028
NOUV. ECOSSE.														
Nova Scotia	346,915	731,364	69,581	32?,098	....	50,000	6,341	353,779	....	....	771,212	1,223,299	1 111,539	9 413,868
Merchants	467,043	582 632	58 100	257,589	....	148 951	....	161,942	....	108,000	1,238,800	389,612	1,021,370	6,715,321
People's Bank	49 123	274,24?	27,608	52,919	....	24 987	....	31,220	21,568	....	20,988	....	31,553	2,181,395
Union	36,413	159,3??	25,000	61,005	....	63,235	....	20 473	....	....	337,509	....	....	2,112,853
Halifax Bk. Co	70,089	141,911	25 00?	72,488	....	19,318	1,025	25,226	....	....	345,670	....	33,102	3,289 003
Yarmouth	36,403	36,144	4 372	12,191	....	56,430	16,223	42,219	3,149	19,200	56,000	....	....	622,775
Exch. Bk. Yarmo'th	2 764	4,528	3,466	1,463	....	33,10?	96	11,119	....	....	49,075	....	....	3?0,979
C. B. of Windsor	19,777	22 371	6,280	12,378	....	170 688	....	3,894	72,223	....	....	....	....	955,354
NOU. BRUNSWICK.														
New Brunswick	134,574	179,008	23 953	36,827	....	45,361	....	224,446	11,418	....	23,982	127,924	68,422	2,667,409
People's Bank	7,196	9,0 6	7,20?	3,829	....	37,384	....	10,715	7,2 6	....	2,000	....	....	627,857
St. Stephen's Bk	9,595	9,0 8?	6,381	17,207	....	28,336	....	34,444	159	....	....	....	....	489,752
Grand Total y compris Man. et C. Ang.	8,498,424	16,422,086	1,883,067	9,168,922	....	1,485,359	165,406	23,015,439	15,101,?61	4,572,955	14,217,477	16,359,804	20,001,729	207,532,321

NOM DE LA BANQUE	Prêts au gouvernement fédéral	Prêts aux gouvernements Provinciaux	Créances en souffrance	Immeubles appartenant à la b que autres que les édifices de la banque	Hypothèq. sur des imm. vendus par la banque	Edifices de la banque	Autres dettes actives non comprises dans les items précédents	Total de l'actif	Montant total des prêts faits à des directeurs, maisons de com où ils ont intérêt ou responsabilité	Chiffre moyen des espèces de la Puissance possédées durant le mois	Chiffre moyen des billets de la Puissance possédés durant le mois	Chiffre le plus élevé des billets en circulation, en aucun temps durant le mois
ONTARIO.												
Toronto	....	....	181 581	215	....	200,000	....	16,252,030	355,535	613,000	1,132,0 0	1,622,300
Commerce	....	....	275,412	96 952	112,172	781,267	105,501	32,837,601	18,230	419,000	832,000	3,468,000
Dominion	....	....	138,547	47,508	7,431	263,2?3	8,550	17,042,861	378,000	539,000	720,0??	1 356,009
Ontario	....	....	628	31,509	11,298	165,000	5 581	7,1?1,939	194, 05	79,4?	297,900	932,0 0
Standard	....	....	23,969	....	....	110 992	39,927	9,2?6,601	220 7?6	163,340	623,420	902,424
Imperial	....	....	18,638	58,280	97,355	314,730	51,077	16,321,100	133,518	568,616	1 0?6,210	1,729 820
Traders	....	....	5,281	10,00	359	164,601	18 040	6,484,000	167,?44	109,000	212 5?8	690,285
Hamilton	....	....	?9,704	....	16,018	310,482	81,924	10,9?7,621	72,195	173,000	328,000	1,224,491
Ottawa	....	....	75,379	11,112	9,811	121,818	....	9,906,711	107,949	151,6?1	421 351	1,298,825
Western Bk. of C.	....	....	26,?9?	49,996	1,250	....	7,857	2,136,1?3	2,646	25 000	24,298	301,920
QUÉBEC.												
Montréal	....	70?,000	166 128	99 733	26,?00	600,000	269,618	67,491 224	1,274,000	2,132,00?	2,710 300	5 463,770
British N. Amer.	....	17?,787	50,795	48,216	3,619	360,000	34,478	12,882,071	....	377,551	808,827	1,219,470
Du Peuple	....	....	1,048 789	734,398	52?,55?	312 454	6 050	2,624,016	61,383	13	103	19 963
Jacques-Cartier	....	....	26 008	21,928	33,314	110,000	88,?03	1,377,997	128,615	26 162	128,506	474,534
Ville-Marie	....	....	68,758	38 483	25 921	51,342	283 691	2,112,530	81,858	13,581	33 346	32? ,415
Hochelaga	....	....	74,9?8	92 234	20,695	36,842	50,525	6 909 795	246,978	133 661	514,378	952,505
Molson	....	....	104,412	71,182	1,539	190,000	38 695	16 715 091	396,898	110,892	689 679	1,783,003
Merchants	....	....	182,896	68,911	46,912	560,5?3	254,187	25 500 133	1 271,?15	377,00	1,1 1?,00?	3,000 0?0
Nationale	....	....	12 0?5	12,495	590	131,882	26,783	5,838,434	577,18	67,800	19 ,900	1,068,5?5
Québec	....	....	89,476	120,026	8 811	161,408	75,050	12,003,088	2?2,093	172,551	597 676	1,189,1?3
Union	....	....	95,972	174,620	6,8?6	206 279	1?,477	8,973,414	186,70	39,087	478,118	1 360,202
St-Jean	....	....	25,108	....	8,573	14,170	9,920	691,643	14 742	5,750	16,750	99,885
St-Hyacinthe	....	....	30 964	32,876	3,251	19,181	21 047	1,659,555	32 627	15 721	21,801	196,839
E. Townships	....	....	33 932	53,714	13,819	120,000	5,018	7,705,802	188,571	94,771	104,929	929,207
NOUV.-ECOSSE.												
Nova Scotia	....	....	17,170	14,232	2 000	47 404	107,587	14,619 395	69 385	212,708	979 309	1,299,793
Merchants	....	90,303	28,301	28,521	10,146	60 000	10,061	11,409 699	3 0,377	138,361	568 571	1,151,982
People's Bank	....	....	23,818	68,913	3,786	63 260	60	2,879,025	17,931	48,042	228,166	509,275
Union	....	58,625	7,482	....	....	52,000	5,669	2,939,621	154,179	35,852	130,626	417,715
Halifax Bk. C	....	....	16,673	6 493	....	1,800	5,112	4,056,577	15,3 6	69,279	186 728	449,814
Yarmouth	....	65,000	20,369	9,193	....	8,000	....	1,007,672	47,516	36,196	35,704	81 349
Exchange	....	....	10,498	....	....	23,525	....	443 616	27,036	2,698	1,027	31,944
C. B. Windsor	....	....	59,232	17,?3	....	6,476	526	1,338,044	1 6,687	19,025	23,650	150,995
NOU. BRUNSWICK.												
New Brunswick	....	....	781	....	....	30,000	....	3,577,137	1?9,859	134,170	156,314	436,588
People's	....	....	1,214	10,293	....	8,500	19	732 503	44,369	7 035	9 533	131,8?6
St. Stephens	....	....	13,240	6,008	....	12,000	....	626,104	38,500	9,510	9,525	95,15?
Grand Total compris Man. et C. Ang.	....	1,083,965	3,230,417	2,143,10?	558,085	5,746,375	1,708,421	355,897,624	7,712,397	8,395,202	16,590,821	37,575,524

LA LOI SUR LES FAILLITES

(Suite)

Divers droits pouvant être invoqués contre une faillite

Des biens d'autrui peuvent se trouver accidentellement entre les mains du failli : il y a lieu, pour les propriétaires, d'exercer contre le failli le droit de revendication.

Les tiers propriétaires ont le droit de réclamer et de reprendre :

1o Les effets de commerce remis ou envoyés au failli avec une certaine destination qui n'a pas rendu ce dernier propriétaire de ces effets ou de ces titres.

2o Les marchandises consignées chez le failli à titre de dépôt ou pour y être vendues.

3 Les marchandises vendues au failli, mais non encore vendues par lui.

Tels sont les actes de revendication les plus fréquents. Les propriétaires revendiquants viennent avant les créanciers et ne sont pas soumis à la loi du dividende.

Dans l'intérêt des créanciers de la masse, les droits de la femme du failli, qu'elle se présente comme propriétaire ou comme créancière, sont restreints par la loi ; ils sont restreints au point de vue de la preuve pour l'exercice des reprises, au point de vue de l'hypothèque légale, au point de vue des avantages matrimoniaux.

Crimes et délits commis dans les faillites

Des délits de diverse nature et même des crimes se rattachant à la faillite peuvent être commis au cours des opérations. Par le fait du failli, la faillite peut se transformer en banqueroute simple ou frauduleuse.

Mais les auteurs des délits et des crimes peuvent être des personnes autres que le failli. A cet égard, la loi distingue trois classes de délinquants :

1o Les tiers, c'est-à-dire les personnes qui ne sont ni syndics, ni créanciers : les tiers, en certains cas, peuvent encourir soit les peines de la banqueroute frauduleuse, soit celles du vol.

2o Les syndics; ils peuvent se rendre coupables de malversation.

3o Les créanciers ; la loi réprime à la fois au point de vue pénal et au point de vue civil les faits de nature soit à porter atteinte à la liberté et à la sincérité des votes dans les délibérations, soit à détruire l'égalité qui doit être rigoureusement maintenue entre les créanciers agissant sur l'actif de la faillite.

De la réhabilitation

Le failli, même concordataire, et qui remis à la tête de ses affaires, a rempli exactement les conditions de son concordat, ne reste pas moins entâché légalement et amoindri dans son état juridique.

Cet état de déchéance est la conséquence et une sorte de pénalité des pertes qu'il a fait subir à ses créanciers ; elle doit persister jusqu'à ce que le préjudice soit réparé.

Le failli sera relevé de cet état de déchéance en obtenant sa réhabilitation.

La première condition, on pourrait même dire la condition unique est la libération du failli, sur le pied de l'*intégralité de ses dettes*, en capital, intérêts et frais.

Le débiteur failli qui a réalisé cette libération intégrale présente une requête, accompagnée des pièces justificatives, au Procureur-Général près la cour d'appel.

Cette requête reste affichée pendant deux mois dans les salles d'audience des tribunaux et à la bourse ; le créancier qui n'aurait pas été complètement payé, peut former opposition à la réhabilitation du failli. S'il n'y a pas d'opposition, la réhabilitation est prononcée par arrêt de la cour.

Un failli peut être réhabilité après sa mort sur les diligences de ses héritiers. Le banqueroutier simple peut être réhabilité, après avoir subi sa peine, aux mêmes conditions que le failli et en observant les mêmes formalités.

Quant au banqueroutier frauduleux, pour obtenir sa réhabilitation, il est astreint à des conditions spéciales, savoir :

1o Celles relatives aux faillis et plus haut énumérées.

2o Celles relatives aux criminels, c'est-à-dire qu'il se soit écoulé cinq ans au moins depuis l'achèvement de leur peine, qu'ils aient toujours eu une excellente conduite pendant ce laps de temps, enfin qu'ils aient habité pendant ces cinq années dans le même arrondissement dont deux ans au moins dans la même commune pour faciliter la surveillance de leur conduite.

Des livres de commerce

Avant d'aborder le chapitre de la *banqueroute*, il nous paraît utile de dire deux mots sur les livres de commerce.

La loi française exige impérativement de tout commerçant qu'il tienne certains livres : 1o *Le livre journal*, où il doit inscrire, sans blanc ni rature, toutes ses opérations de commerce.

2o *Le livre d'inventaire* où il résumera, au moins une fois par an, sa situation commerciale ; sage précaution de la loi destinée à donner l'éveil au commerçant dont les affaires déclinent.

Ces livres doivent être visés par le président du tribunal de commerce ou l'un des juges ; chacun de leurs feuillets sont revêtus de la signature de ce magistrat et numérotés.

3o *Le copie de lettres.*

Ces livres régulièrement tenus, font foi en justice, dans les procès entre commerçants; seulement, mais non dans les difficultés entre commerçants et non-commerçants.

L'absence de livres ou l'irrégularité de leur tenue peut amener la banqueroute, comme nous le verrons tout à l'heure.

Banqueroute

On désigne, par ce mot, l'état d'un commerçant failli, coupable de fraude envers la masse de ses créanciers ou à la charge duquel sont retenus certains faits graves d'imprudence ou de négligence.

La banqueroute est simple ou frauduleuse suivant la nature des faits reprochés au failli ; au premier cas, elle est punie de peines correctionnelles, au deuxième cas, de peines criminelles.

Les éléments constitutifs de la banqueroute simple sont de deux sortes : impératifs ou facultatifs pour le tribunal.

Toute faillite est *réputée nécessairement banqueroute simple :*

1o Si le failli s'est livré à des dépenses excessives pour sa position.

2o S'il a perdu de fortes sommes dans des opérations fictives ou fondées sur le pur hasard.

3o Si, pour continuer plus longtemps son commerce, il a fait des emprunts ruineux ou acheté des marchandises pour les revendre au-dessous du cours.

4o Si, après avoir suspendu ses paiements, il a voulu favoriser l'un de ses créanciers au préjudice de tous les autres.

Facultativement, les tribunaux peuvent déclarer qu'il y a banqueroute simple, dans l'un des six cas suivants :

1o Si des engagements trop considérables, (comme endos, cautions, etc.) ont été pris pour le compte d'autrui.

2o Si, dans une faillite précédente les obligations du concordat n'ont pas été exécutées.

3o Si le failli est marié sous le régime dotal ou de séparation de biens et s'il a tenu cette circonstance

secrète, au lieu de la publier, conformément à la loi.

4o S'il n'a pas rempli l'obligation de déclarer sa faillite au greffe dans les délais et formes voulus.

5o S'il ne s'est pas présenté personnellement devant la justice ou devant le syndic, en temps utile, lorsqu'il jouit d'un sauf-conduit provisoire.

6o S'il n'a pas de livres de commerce ou si ses écritures sont tenues d'une manière irrégulière ou incomplète, quoiqu'on n'y trouve aucune trace de fraude.

La banqueroute frauduleuse se définit par son nom même : elle est l'une des formes les plus hideuses du vol.

La faute, quelque grave qu'elle soit n'est pas suffisante pour constituer la banqueroute frauduleuse ; il faut qu'il y ait fraude.

La banqueroute frauduleuse résulte de tout acte par lequel le failli a voulu s'enrichir frauduleusement au détriment de la masse de ses créanciers, en mettant à l'abri de leurs poursuites tout ou partie de ses biens.

Dans la pratique, la fraude se traduira sous des formes très variées. Le procédé le plus direct et le plus souvent employé consistera, de la part du commerçant, à détourner une partie de son actif. Souvent aussi le failli aura recours à la simulation, il cherchera à tromper ses créanciers sur le chiffre véritable de son actif ou de son passif, réduisant le premier, exagérant le second. Et notamment, il omettra à dessein de mentionner sur ses livres certaines créances ou il simulera des dettes imaginaires au profit d'un complice.

La soustraction, lacération ou destruction des livres de commerce est aussi l'un des éléments de la banqueroute frauduleuse.

Pénalités

La banqueroute simple est punie d'un emprisonnement de un mois à deux ans ; en cas de circonstances atténuantes, la durée de cette peine peut descendre au-dessous du minimum. Pendant longtemps, la banqueroute frauduleuse fut punie, en France, de la peine de mort ; aujourd'hui, elle n'est plus passible que des travaux forcés à temps (de 5 à 20 ans) en cas d'admission de circonstances atténuantes, on n'applique plus que la réclusion, ou même la prison (de 2 à 5 ans).

La tentative de banqueroute simple n'est pas considérée comme un délit, elle n'est soumise à aucune peine. Au contraire, la tentative de banqueroute frauduleuse est punie comme le fait lui-même.

Ajoutons que les banqueroutiers frauduleux sont soumis aux lois de l'extradition et ne peuvent plus, comme autrefois, aller vivre fastueusement à l'étranger aux dépens de ceux qu'ils ont dépouillés.

Les poursuites se prescrivent, conformément au droit commun, par trois ans en matière correctionnelle (banqueroute simple) et dix ans en matière criminelle (frauduleuse).

Les complices de banqueroute frauduleuse sont punis de la même peine que l'auteur principal.

Toutefois, le conjoint, les descendants ou ascendants du failli et ses alliés au même degré qui auraient détourné, diverti ou recélé partie de de l'actif de la faillite, sans s'être concertés avec le failli, ne sont passibles que des peines du vol.

(*A suivre.*)

LES CHAMPIGNONS

Les champignons constituent une excellente nourriture. Ce qui les rend particulièrement intéressant, c'est que leur culture est d'une extrême facilité, n'exige que des soins—de très grands soins, par exemple !—et peut se faire par tout le monde, et à peu de frais, sous la seule condition de disposer d'une cave.

Il faut préparer d'abord un mélange de terreau, de fumier pourri et de crottin de cheval.

On forme de ce mélange une couche pyramidale à base rectangle et dont on arrondit la crête. La hauteur de cette couche est d'environ deux ou trois pieds. On étend sur cette surface du *blanc de champignons*, et l'on recouvre le tout d'une couche de terreau.

Le blanc de champignons ou *mycelium* est l'espèce de tissu plus ou moins épais formé par les nombreux filaments qui prennent naissance sur du sable mouillé ou sur des lames minces de verre, quand on y répand des *spores* ou semence de champignons.

Lorsque la couche a été ainsi disposée, on l'arrose de temps en temps afin d'entretenir l'humidité, et par conséquent la fermentation du fumier qui donne la chaleur indispensable au développement des champignons. Au bout de très peu de temps la couche se recouvre de filaments blancs et fins comme la soie—c'est là le *mycelium*—et sur ces filaments naissent en nombre immense les petits tubercules qui croissent et se succèdent rapidement, et qui sont les champignons dits de couche ou de Paris.

Au lieu de blanc de champignons, on peut se contenter d'arroser les couches avec de l'eau dans laquelle on a fait macérer des champignons ; mais les couches ainsi fécondées sont beaucoup moins productives.

Quand le nombre des champignons formés chaque jour diminue il faut songer à préparer une autre couche. On arroserait en vain la première ; elle ne produirait plus rien, la fermentation étant terminée et ne donnant plus de chaleur.

Si l'on remarque sur la couche d'autres champignons que l'*agaricus edulis*, (champignon comestible) il faut les détruire sans pitié et en faire une autre. On doit également anéantir celle qui serait hantée par des *scolopendres*, des *vers à mille pattes*, des *cloportes* ou d'autres insectes ; elle ne donnerait que de détestables produits.

C'est une culture, à laquelle chacun peut se livrer sans difficulté. La composition des champignons de couche est telle qu'ils peuvent, jusqu'à un certain point, servir de succédané à la viande. Ils renferment, en effet, un grand nombre de substances dont la plupart sont azotées. Ainsi la *fungine*, l'*adipocine* l'*osmazone*, l'*albumine*, font partie intégrante des champignons, ainsi que de la cellulose, de l'huile, une espèce particulière de sucre, de l'acide oxalique, etc.

LES "CONSERVATEURS" DU LAIT

M. P. Langlois, dans la *Revue Médico-Pharmaceutique*, étudie les méthodes permettant de reconnaître l'introduction de substances, dites "Conservateurs" dans le lait.

Le lait est un excellent milieu de culture pour les microorganismes ; les fermentations acides s'y développent rapidement. Depuis longtemps les laitiers ont cherché à protéger leur marchandise contre le développement des microorganismes en ajoutant certaines substances chimiques.

Bien que généralement les substances ajoutées soient peu dangereuses, étant donné la faible dose qui est suffisante pour enrayer le développement des bactéries, l'introduction de ces substances étrangères est, à bon droit, rigoureusement prohibée.

Les fraudeurs suivent les progrès de la Chimie et mettent à profit les

Maison de gros en **Epiceries, Vins et Liqueurs**

Importations directes des lieux de provenance, de tous les articles qui font l'objet de son commerce.
Assortiment complet en marchandises de première nécessité, telles que

THES, CAFES, SUCRES, MELASSES, SIROPS, FRUITS SECS, POISSONS, ETC.

GRANDE VARIETE DE FINES DENREES ET CHOIX CONSIDERABLE DE VINS ET LIQUEURS DES MEILLEURES MARQUES DONT ELLE A LE MONOPOLE DE PLUSIEURS

HUDON, HEBERT & CIE, 41, rue St-Sulpice, et 22, rue De Bresoles,

MONTREAL

découvertes bactériologiques. C'est ainsi qu'au bicarbonate de soude, à l'acide salicylique ou au borax autrefois employés, ils substituent, depuis quelque temps, soit le chromate et le bichromate de potasse soit l'aldéhyde formique.

Bien que les méthodes utilisées pour reconnaître les trois premières substances se trouvent dans tous les ouvrages sur les falsifications alimentaires, nous les rappellerons avant d'indiquer les méthodes moins connues qui permettent de déceler les nouvelles substances.

Bicarbonate de soude.—Pour reconnaître le bicarbonate de soude, on traite le lait par l'alcool à 40° sur la magnésie, la caséine se précipite, on filtre le sérum et on l'évapore. On obtient ainsi un résidu qui fait effervescence avec les acides. Quand le bicarbonate est en excès (4 à 5 grammes par litre), il suffit d'évaporer le lait pour observer l'effervescence avec les acides.

Acide borique—A côté du procédé classique : après évaporation et calcination des cendres, ajouter de l'alcool et allumer : la flamme prend une coloration verte ; nous en trouvons un plus pratique, une calcination étant toujours une opération exigeant un certain dispositif.

On verse un peu de lait dans une cupule en porcelaine et on ajoute quelques gouttes d'une solution de curcuma à 5 p. 100, puis deux gouttes d'acide chlorhydrique. En évaporant à siccité, on voit se développer une coloration "œillet." En laissant refroidir et en humectant la tache avec quelques gouttes d'une solution de potasse diluée, la coloration rose vire au noir bleuâtre.

Acide salicylique — Le lait coupé de moitié d'eau est acidifié avec de l'acide acétique. On agite et on filtre. Le petit lait est traité par l'éther dans un tube. Après agitation et repos, on décante en versant la partie supérieure (éther) dans un verre de montre : l'évaporation se fait et, si l'on verse sur le verre quelques gouttes de perchlorure, la coloration violette caractéristique apparaît très nettement.

Bichromate de potasse. — Les laitiers ajoutent généralement de 20 à 30 centigrammes de ce sel par litre de lait. On traite le lait avec une solution de nitrate d'argent à 2 p. 100. D'après la quantité de sels de chrome existante, on obtient une coloration du jaune doré au jaune rougeâtre. Dans des laits présentant de la fermentation lactique, quelques traces de carbonate de potasse favorisent la réaction. (Denigès).

Formaline.—Le lait coupé d'eau de moitié est versé (quelques gouttes seulement) dans un tube à essai renfermant de l'acide sulfurique concentré avec une trace de perchlorure ferrique. La présence de la formaline fait apparaître un anneau violet au contact des deux liquides. La couleur persiste plusieurs jours si l'on a soin de ne pas agiter le tube. 1/200.000e de formaline peut ainsi être décelé. Le lait pur sans antiseptique donne lieu à la formation d'une couleur brun rougeâtre, mais qui ne se développe que lentement, et non au point de contact des deux liquides, mais dans une région plus basse, dans la région acide. (Hehner.)

Le beurre subit les mêmes adultérations, et les mêmes réactions sont applicables. Il suffit de traiter au préalable le beurre par l'eau chaude et de décanter la matière grasse, les substances introduites restant, en partie du moins, dans l'eau.—(*La Laiterie*).

UN PEU DE TOUT

Le C. P. R. a porté la guerre en Afrique ; il est en train d'opérer des réductions considérables sur les prix de transport des voyageurs dans le territoire parcouru par le G.T R dans les provinces d'Ontario et de Québec.

Ces réductions varient de 50 à 75 pour cent : Cinq dollars de Toronto à Montréal, au lieu de $10.40 ; 50c à Hamilton, au lieu de $1 50 ; $1.50 à Windsor au lieu de $3.30 et $1.00 à London au lieu de $3.40.

Un Cablegramme de Londres annonce un progrès sensible dans la réalisation du service postal rapide avec le Canada.

De nouveaux arrangements ont été conclus, d'après lesquels les malles seront transportées par le C. P. R. jusqu'à la Colombie Anglaise, à destination de l'Australie, et on dit que cinq navires de 22 nœuds, au coût de £405.-000 ont été déjà commandés.

National Assurance Co. of Ireland.

....INCORPORÉE PAR UNE CHARTE ROYALE, ET....
AUTORISÉE PAR ACTE SPÉCIALE DU PARLEMENT.

Bureau Chef au Canada : 1735, RUE NOTRE-DAME
M. C. HINSHAW, Agent Principal, :: :: MONTREAL

AGENTS SPÉCIAUX,
DEPARTEMENT FRANCAIS :

DROLET & ALARIE, No 20, rue St-Jacques.
ISIDORE CREPEAU, No 34, côte St-Lambert.

UBALDE GARAND. TANCREDE D. TERROUX.

GARAND, TERROUX & CIE.,

BANQUIERS ET COURTIERS

No. 3, Place D'armes, MONTREAL.

Effets de commerce achetés. Traites émises sur toutes les parties de l'Europe et de l'Amérique. Traites des pays étrangers encaissées aux taux les plus bas. Intérêt alloué sur dépôts. Affaires transigées par correspondance.

.....La CANADA LIQUOR CO., Limitee

Successeurs de AND. BRISSET & FILS. .....21, 23, 25, rue Gosford, Montréal

ONT TOUJOURS EN STOCK UN ASSORTIMENT COMPLET DE

CLARET, PORT, SHERRY, MALAGA, MADERE, COGNAC, RHUM, CONSERVES ALIMENTAIRES, ETC.

SEULS AGENTS AU CANADA POUR LES MARQUES : RHUM ST. JAMES, AMER PICON, CLARET MONTFERRAND de Marceau, de Bordeaux

ECHANTILLONS ET PRIX ENVOYES SUR DEMANDE. GIN WILKIN, (Ce gin, de qualité supérieure et d'un goût agréable, a obtenu les plus hautes récompenses aux expositions internationales)

REVUE COMMERCIALE

ET FINANCIÈRE

Montréal, 21 février 1898.

FINANCES

A Londres, on cotait hier les capitaux disponibles sur le marché libre à terme à 2¾ p. c.

Les consolidés se négociaient hier à Londres à 112 11/16 au comptant et 112¾ à terme.

Le taux d'escompte de la banque d'Angleterre est à 3 p. c.

A Montréal, les prêts à demande se font de 3½ à 4 p. c. Les billets de clients s'escomptent aux taux de 6 et 7 p. c.

Les banques vendent leurs traites entre elles : à 60 jours à une prime de 8 3/32 à 8¾ ; à demande, de 9 1/32 9¼. Sur le comptoir la prime est : à 60 jours de 8⅞ à 9 ; à vue de 9⅜ à 9½. Le papier de commerce se négocie à 60 jours à une prime de 8⅛ à 8⅜ sur le comptoir et les traites documentaires de 8¾ à 8⅞

Le papier court sur Paris vaut 5.18¾ et le papier long 5 20⅝ entre banques.

L'argent en barre vaut à New-York 55½c et à Londres 25⅝d.

La Banque du Peuple d'Halifax vient de déclarer un dividende de 3 p. c. pour le semestre échu le 31 janvier. Le dividende est payable à partir du 1er mars.

Au début de la semaine, bien que la guerre de tarif entre les compagnies de chemins de fer ait jeté quelque perturbation sur le marché, la Bourse de Montréal n'en était pas moins active. Les spéculateurs à la baisse avaient enfin trouvé leur tour quand est venu la triste affaire du *Maine* à Cuba qui a démoralisé le marché de New-York, emportant le nôtre par sympathie.

Aujourd'hui l'activité a cessé et le ton est à la baisse sur toute la ligne

Nous enregistrons les baisses suivantes :

Gaz de Montréal 2¾ ; Montreal Cotton, 1 ; Dominion Cotton, 1¾ ; Royal Electric 2 ; Dominion Coal ord., 2¾ ; C. P. R. 3¾ ; Toronto Street Ry, 4¼ ; Montreal Street Ry (anciens) 4 ; Montreal St. Ry (nouveau) 1¾ ; Halifax Street Railway ¼ ; Richelieu et Ontario Navigation 5 ; Cable Commercial (actions) 5⅜ ; Cable Commercial (bons) 1½ ; Bell Telephone 1 ; Heath & Light (actions ½.

Voici les prix auxquels ont été opérées les dernières ventes dans le courant de la semaine finissant mercredi soir:

Valeurs de banques :

Banque de Montréal		238
"	Toronto	....
"	Commerce	142
"	des Marchands	181
"	Molsons	...
"	British	.....
"	d'Halifax	.....
"	Union	103
"	Ontario	.....
"	Hochelaga	....
"	Québec	127
"	Nationale	.....
"	Jacques-Cartier	.....
"	East, Townsh	.....
"	Ville-Marie	.....
"	Nova Scotia	....

Les banques canadiennes sont cotées en clôture comme suit :

	Vendeur	Acheteurs
Banque du Peuple	.....	.....
" Jacques-Cartier.	98½	94
" Hochelaga	155	150
" Nationale	100	90
" Ville Marie	100	92

Valeurs industrielles :

Gaz de Montréal	195
Colored Cotton (bons)	97
" " (actions)	....
Montreal "	155
Dominion " ex-div.	95½
Dominion Cotton (pref)	....
Merchants "	140
Royal Electric	156
Auer Light Co	.....
Dominion Coal pref.)	108¾
" " (ord.)	20
" " (bons)	.....
Intercolonial Cool	32

Compagnies de transport :

Can. Pac. Ry.	83¼
Toronto St. Ry.	197½
Ottawa Electric	.....
Montreal St.Ry. [ancien]	259
" " [nouveau]	258
Halifax St. Ry (actions)	136¾
" " (bons)	....
St. John St Ry	....
Cornwall St Ry	.....
Duluth S. S. & Atlantic (ord.)	.....
Duluth S. S. & Atl. (pref.)	.....
Rich. & Ont (actions)	104
" " (bons)	.....

Valeurs diverses :

Montreal Telegraph	182
Câble Commerc'l (actions)	180½
" " " (bons)	106⅛
Postal Telegraph	...
Bell Teleph (actions)	174
" (bons)	.....
West. Loan & Trust	....
Loan & Mortgage	...
Northwest Land [pref]	...
" " [comm.]	...
Windsor Hotel	....
Heat & Light Co (actions)	39
" " (bons)	.....
Canada Paper (bons)	.....

COMMERCE

Les trains bloqués de toutes parts par les avalanches de neige ont considérablement nui aux affaires cette semaine. Cependant les courriers arrivés aujourd'hui avec un retard considérable apportent des ordres nombreux qui montrent que la situation est bonne et que la confiance règne à la campagne.

Nos maisons de gros n'ont pas vu de clients du dehors qui, ne pouvant voyager, sont prudemment restés chez eux.

Une bonne demande s'est produite pour les articles en cuir destinés au commerce de la région du Klondyke, notamment pour des attelages d'hommes, des attelages de chiens et des bottes, il s'est même donné des ordres considérables pour ce dernier article.

S'il y a quelque ralentissement dans les transactions à l'exportation, on n'en doit pas conclure que l'animation de ces dernières semaines ne se reverra plus. Nous sommes loin encore d'ailleurs de l'ouverture de la navigation et le calme qui se produit n'a rien d'anormal.

Les collections à la campagne sont un peu moins faciles; il ne faut pas non plus s'en étonner car les livraisons des produits de la ferme ne se font pas ou

LEDUC & DAOUST MARCHANDS DE GRAINS et de PRODUITS EN GROS ET A COMMISSION

Spécialité : Beurre, Fromage, Œufs et Patates.

AVANCES LIBÉRALES FAITES SUR CONSIGNATIONS. CORRESPONDANCE SOLLICITEE

1217 ET 1219, RUE SAINT-JACQUES, MONTREAL

C. H. LETOURNEUX, prés. C. LETOURNEUX, vice-prés. J. LETOURNEUX, sec.-tr.

LETOURNEUX, FILS & CIE, Lim., MARCHANDS - FERRONNIERS

Nos. 259, 261, 263 ET 265 RUE SAINT-PAUL MONTRÉAL

EMILE JOSEPH, LL. B.

AVOCAT

Chambre 701 MONTREAL

New York Life Bldg.

UNE MEDECINE IDEALE

Pour la famille. Contre l'indigestion, l'état bilieux, le mal de tête, la constipation, le mauvais teint, la mauvaise haleine, et tous les dérangements de l'estomac, du foie et des intestins.

LES "RIPANS TABULES"

Agissent doucement et promptement. Une digestion parfaite résulte de leur emploi. Une seule soulage. En vente par tous les parmaciens, ou envoyées par malle.

RIPANS CHEMICAL CO., 10 SPRUCE ST. N.

VERITABLE HARENG du LABRADOR

Celui que nous offrons a été pêché, mis en barils et inspecté sur les Côtes du Labrador, et n'est pas de ce hareng marqué "Labrador," mis en barils à Halifax ou Montréal. ..... Essayez-en un baril, ça en vaut la peine.

Les SOUPES ET BOUILLONS CONDENSÉS DE "KNORR"

Sont des articles de choix, délicieux au goût, se conservent dans n'importe quel climat, et sont mis en paquets de très petit volume.....

Avez-vous eu un échantillon des.....

CONSERVES de la "MARITIME PURE FOOD CO."

dont nous contrôlons la marque ? Nous avons actuellement en stock le Blé d'Inde, Fèves en Cosses (Stringless), Fèves Lima, Fèves au Lard, Framboises, Citrouilles. ..... Ces marchandises feront un magnifique étalage dans vos magasins, les étiquettes sont superbes, et la qualité des conserves est égale à celle des meilleures marques.

La Qualité est d'ailleurs Garantie

Ne nous oubliez pas en donnant vos commandes pour les poissons, nous avons l'assortiment, la qualité, et les prix comme d'habitude sont les plus bas.

☞ Ecrivez pour prix et échantillons ; nous ne les annonçons jamais.

Laporte, Martin & Cie

MONTREAL

LE CIRAGE UNIVERSEL DE CAMERON

Pour Chaussures en Cuir Jaune, Brun et Tan, Selle, Rênes, Sacs de Voyages et toutes sortes d'Articles de ce genre.

VERNIS A CHAUSSURES CAMERON...

Ce vernis est universel, il a obtenu les médailles d'or aux différentes expositions universelles Il donne à la chaussure, ou autres articles en cuir, un brillant riche, et conserve parfaitement le cuir. .....Demandez des échantillons.

The D. CAMERON UNIVERSAL SHOE DRESSING Co.

L. A. DASTOUS, Representant, No 18 rue St-Alexis, Montreal.

se font très difficilement depuis près d'un mois, par suite des avalanches de neige qui empêtrent les chemins.

Cuirs et peaux. — Le commerce des cuirs est assez satisfaisant et se trouve bien des ordres pour les besoins du Klondyke dont nous parlons plus haut. Depuis la hausse signalée la semaine dernière, il ne s'est pas produit de nouveaux changements dans les prix.

Le prix des peaux de bœuf est le même que la semaine dernière ; néanmoins là où la concurrence effrénée se fait sentir entre les marchands n'appartenant pas au syndicat et les syndiqués on paie jusqu'à 10c pour le No 1 ; 9c pour le No 2 et 8c pour le No 3 ; c'est le prix que les marchands obtiennent des tanneurs à Québec.

Les peaux de veau ont fait une avance de 1c par lb, on paie le No 1. 10c et le No 2, 8c.

Les peaux de moutons valent encore de 90c à $1.00

En résumé, le marché est très ferme pour les peaux de bœuf ; celles de la boucherie de Montréal sont recherchées. Une maison de notre ville a vendu la semaine dernière 900 peaux à tannerie de Québec et la Montreal Hide & Calf Skin Co a expédié 5,000 peaux aux Etats-Unis, d'où rareté de l'article sur notre marché.

Les marchands opposés au combine augmentent leur nombre d'adhérents au détriment de celui du syndicat ; une grosse maison de Québec s'est retirée du combine après l'avis règlementaire de quatre semaines. Cette maison a trouvé sans doute que sa liberté lui était plus profitable que de se plier aux exigences d'un syndicat dont les membres ont des intérêts différents.

Draps et nouveautés—Nos manufactures travaillent toujours à force et ne connaissent pas les ennuis qu'éprouvent en ce moment les filateurs de coton de la Nouvelle-Angleterre.

On trouvera bientôt sans doute sur notre marché de nouvelles étoffes récemment fabriquées en Angleterre avec du pur coton et imitant à s'y méprendre les étoffes de soie ou de laine. On prétend qu'il faut un véritable connaisseur pour ne pas s'y tromper et que ces étoffes sont d'un bon marché réel. Nous engageons nos lecteurs à se hâter de faire connaissance avec ces nouveaux articles, car les premiers servis bénéficieront de l'attrait de la nouveauté.

Il faut quelque chose, du reste, pour réveiller cette ligne de commerce qui est toujours peu active à la ville.

Epiceries, vins et liqueurs.—Les sucres subissent une augmentation de ⅛c. par lb. ; nous avons changé notre liste de prix en conséquence.

Les sirops raffinés sont sans changement.

Les mélasses ont une bonne demande ; les stocks se trouvent répartis entre très peu de mains et ne sont pas très forts ; on croit qu'ils seront épuisés avant les premiers arrivages de la récolte nouvelle et qu'en conséquence une hausse est probable si la demande devient plus active. Le prix d'ouverture pour la nouvelle récolte est de 7c. mais on ne peut encore rien traiter ; il n'y a donc pas à se fier beaucoup sur ce cours pour établir la valeur probable des arrivages à l'ouverture de la navigation.

Les cafés sont plus fermes mais sans changement de prix.

Les thés se sont bien vendus pendant la semaine écoulée ; les prix sont fermes ; il se fait évidemment quelques achats en spéculation dans l'attente de l'imposition de droits de douane sur cet article.

Les conserves de légumes sont à prix très fermes, la demande locale a augmenté.

Armour a changé sa liste de prix pour les conserves de viande, nos lecteurs sont priés de se reporter à nos prix courants pour les changements.

Les fruits secs sont en bonne demande pour les amandes, les noix, les pruneaux et les raisins plus particulièrement.

Les raisins de Corinthe en quarts sont très rares sur le marché ; le prix de début n'est pas inférieur à 5¾c. Ceux de Malaga ont des stocks réduits et ceux de Valence tendent à la hausse avec un prix de début à 4¾c ; une hausse s'est d'ailleurs produite sur les marchés primaires.

Les orges perlées et mondées (*pot and pearl Carley*) sont en hausse de 20c par sac et de 10c par sac.

Nous cotons maintenant le Câble Sisal en hausse de 7¼ à 8¾c la lb.

Fers, Ferronnerie et Méteaux.—Les affaires sont calmes, néanmoins on reçoit des ordres pour livraisons futures qui donnent bon espoir pour la reprise des affaires dès que la morte saison aura près fin.

Pas de changements à signaler.

Huiles et graisses—L'huile de spermaceté débute à $1.10 au lieu de $1.20 le gallon.

Les autres huiles sont sans changement ; celle de loup-marin est ferme à nos cotes.

Poissons—La demande a été plus active et s'est subitement fait sentir après le calme de la semaine dernière, calme qui n'était pas de saison à la veille du carême.

ETABLI EN 1885

Montres, Horloges, Bijoux

AGENT POUR LES CELEBRES MONTRES "WALTHAM"

EDMUND EAVES

185, rue St-Jacques, Montreal.

Justement arrivé, un lot splendide d'horloges en chêne et en noyer, 8 jours, six patrons différents par caisse, sonnent les ½ et les heures.—$13.50 la caisse.

S. PICHE. F. X. O. TRUDEL.

LA BOITE A BEURRE PICHE

La seule boîte à beurre pouvant avantageusement remplacer la tinette et lui étant supérieure à plus d'un point de vue. 1o Elle est facile à ouvrir et à fermer.
2o Etant plus grande de l'embouchure que du fond, le beurre peut en être extrait facilement.
3o Son contenu peut être divisé en parties d'une ou plusieurs livres. 5o Elle coûte moins cher que la tinette.

Manufacturée par S. PICHE & CIE,
Ste-Anne de la Perade, P. Q.
Agent général pour la vente
F. X. O. TRUDEL, St-Prosper, Co. Champlain

Acheter du Thé à la lb. est une "extravagance".

Acheter le Thé en Paquet ("Salada") est une "economie".

Vous ne faites pas un profit "imaginaire" aussi grand que sur le Thé à la lb.
Vous faites un plus fort "profit réel", car
Vous pouvez vendre trois fois plus.
Vous n'avez pas de coulage, pas de perte de poids, pas de dechets.
Vous ne perdez pas de temps à empaqueter, et vous n'avez pas de dépense de ficelle et de papier.
Vous augmentez vos affaires et cimentez vos relations commerciales.
Vous n'avez pas de rossignol.
Et vous n'immobilisez pas une piastre de capital.
Vous donnez aux gens ce qu'ils vous demandent et c'est ce qui vous cote comme un homme d'affaires de progres "up to date".

Agences pour la vente en gros:

25, Front Street East, Toronto

318, Rue St-Paul, - - - Montreal

VIGNOBLE CONCORDIA, SANDWICH, CO. ESSEX, Ont.

E. GIRARDOT & Co.
VITICULTEURS ET MANUFACTURIERS DE VINS CANADIENS

Nos célèbres Clarets et Sauternes sont en usage dans tout le Dominion, et donnent la plus grande satisfaction. Vin de messe une spécialité. Pour prix et renseignements, s'adresser à

E. GIRARDOT & CO., SANDWICH, Ont.

EDMOND BOUCHER, Marchand-Tailleur

No 42, rue St-Jean, Montreal

C'est surtout sur les harengs et la morue que les ventes ont eu lieu.

Les prix sont sans changement à nos cotes.

Salaisons, saindoux, etc.—Bien que la demande soit très restreinte le marché est très ferme mais sans changement de prix.

Revue des Marchés

Montréal, 24 février 1898.

GRAINS ET FARINES

MARCHÉS ÉTRANGERS

La dernière dépêche reçue de Londres par le câble au Board of Trade cote comme suit les marchés du Royaume-Uni, à la date d'hier :

" Londres — Chargements à la côte : blé, moins actif; maïs, sans affaires ; blé blanc, facile ; blé rouge, tranquille ; maïs américain, facile et du Danube, tranquille.—Liverpool. Blé disponible, sans activité ; maïs disponible, ferme. Sur options : blé tranquille, 7s 7½d, mai ; 7s 4d juillet ; 6s 8½d, septembre ; maïs, tranquille ; 3s 6d, février ; 3s 4⅝d, mars ; 3s 3⅞d., mai ; 3s 3½d, juillet. Farine première à boulanger de Minneapolis 25s 6d."

A Paris, on cotait hier : blé de février fr. 29 00 ; août fr. 27.90 ; farine de février fr. 62 65 et de mai fr. 59 85.

Nous lisons dans le *Marché français* du 5 courant :

La semaine qui s'achève a encore été marquée jusqu'à hier inclusivement, par une température trop douce, absolument anormale pour cette époque de l'année. Jeudi et vendredi, notamment, la pluie est tombée par averses très abondantes, qui ont même pris à certains moments le caractère de véritables tempêtes. Les céréales en terre n'en continuent pas moins à présenter un aspect très satisfaisant, mais on a toujours lieu de craindre que leur développement ne soit fait trop vite, c'est-à-dire au détriment de la vigueur du plant, ce qui pourrait avoir de fâcheuses conséquences si des gelées un peu fortes venaient à se produire au printemps.

D'un autre côté, cette température a aussi favorisé la pousse des mauvaises herbes et les ravages des rongeurs et des insectes. Depuis hier, cependant, le temps est redevenu sec et s'est mis au froid ; on ne peut que souhaiter la continuation de ce nouveau régime et faire surtout des vœux pour qu'il ne soit pas le signal de toute une série de gels et de dégels successifs qui seraient, dans les conditions actuelles, des plus préjudiciables aux récoltes en terre.

La neige semble vouloir se mettre de la partie ; elle a semé quelques flocons la nuit dernière sur le pavé de Paris et son apparition encore trop timide, nous est signalée de quelques points, entre autres dans la Haute-Loire. Si elle pouvait recouvrir la terre d'une couche de quelques centimètres et que des gelées viennent ensuite, tout serait pour le mieux et les inquiétudes de la culture ne tarderaient pas à se calmer.

Au point de vue commercial, nous avons à signaler cette semaine une bonne fermeté pour le blé et les avoines ; par contre, la mévente des farines et des issues reste aussi accentuée que précédemment, ce qui rend les affaires difficiles sur nos marchés de province.

On a beaucoup parlé, depuis huit jours, de la décision prise par le gouvernement italien de réduire de 7.50 à 5 fr. par 100 kilos de droit d'entrée sur les blés. Cette mesure a eu, pour effet immédiat, une reprise en Amérique, reprise qui s'est répercutée sur tous les marchés européens. Cet exemple montre suffisamment combien il eut été peu pratique de diminuer en France le droit de douane. L'Italie a jugé cette mesure nécessaire, et, aussitôt, l'Amérique relève ses cours et est seule a profiter de la réduction ; l'ouvrier italien n'en paiera pas le pain moins cher, mais le trésor italien en pâtira.

Le marché de Chicago a été excité et nerveux cette semaine, avec des prix plus élevés qui ont influencé les autres marchés.

Le blé de mai était hier au même prix que le blé au comptant, soit à $1.06 tandis que le blé de juillet se vendait à 91⅝c. C'est une avance de 1¾ sur le comptant de 2¾c sur mai et de 1⅛c sur juillet pendant la semaine. Le blé de mai a atteint un moment, samedi dernier, $1 09, le plus haut point encore touché cette année.

On cotait hier, le blé disponible sur les différents marchés des États-Unis :

Chicago, No 2, rouge	1,06
New-York, No 2, rouge	1 08⅝
Detroit, No 2 rouge	98
Duluth, No 1, du nord	...

Les principaux marchés de spéculation ont fermé comme suit, à la date d'hier :

	Mai	Juillet
Chicago	1 06	91⅝
New-York	1.02⅝	94¾
Detroit	98⅝	.....
Duluth	1.00¼	98¼

Voici les prix en clôture sur le marché de Chicago pour chaque jour de la semaine écoulée pour les livraisons futures :

	Mai	Juillet
Jeudi	1.04⅛	90
Vendredi	1.03½	88⅝
Samedi	1.06	92⅛

HUDON, PARADIS & CIE

SEULS AGENTS A QUEBEC, DE LA CELEBRE MAISON

R. S. WILLIAMS & SONS,

DE TORONTO

du **PIANOBELL**

Le plus ancien et le mieux connu au Canada.

Machines à Coudre "New Williams"

GARANTIE POUR DIX ANS

Ecrivez pour liste de prix et catalogue.

HUDON, PARADIS & CIE

93 et 95, rue St-Jean, Québec.

Léon Archambault

Commerçant d'huîtres et Importateur de Homards vivants et bouillis

Huitres au gallon reçues tous les jours
Livraison faite avec promptitude.

Une attention spéciale aux commandes de la campagne.

Extraits Culinaires
Catsup aux Tomates
Epices

PURE GOLD

Sont les Meilleurs. Essayez-les.

TELEPHONE 685 FRED. D. HUGHES, Agent, 394 rue St-Paul, Montréal

PURE GOLD M'F'G. CO. 31&33 FRONT ST. EAST. TORONTO.

Lundi	1.06¾	92⅝
Mardi	Pas de marché.	
Mercredi	1.06	91⅝

MARCHÉS CANADIENS

Nous lisons dans le *Commercial* de Winnipeg du 19 courant :

" Le marché local a pleinement répondu à l'avance qui s'est produite ailleurs. Il s'est fait quelques transactions sur la base de 97 et 97½c à flot à Fort William pour le No 1 dur, après l'avance de mercredi ; on cotait entre 95 et 96c les jours précédents de la semaine. On rapporte la vente d'un lot rond de 100,000 à 125,000 boisseaux à 98c ; l'acheteur est une forte compagnie de meuniers. Hier, on cotait sur la base de 97c à flot, pour le No 1 dur. A la campagne, on paie environ 82c aux fermiers sur la base de 18c de fret à Fort William, mais il y a eu peu d'offres par suite du mauvais temps. Sur le marché de Winnipeg on payait, hier, aux fermiers, de 84 à 85c.

La dépêche reçue de Toronto, cote comme suit, les marchés d'Ontario, à la date d'hier :

" Marché tranquille. Farine, en bonne demande ; straight rollers coté de $4 25 à $4 30, en barils, fret moyen. Blé, inactif : ton ferme ; rouge d'hiver vendu à 91c, fret maximum ; blé de printemps coté de 90 à 91c, Midland et blé pour volailles à 83c ; No 1 dur du Manitoba coté de $1 12 à $1.09, Midland. Orge, ferme ; No 2 cotés de 36c à 38c, ouest ; No 3 extra de 33 à 35c, et orge pour moulée de 31 à 32c, ouest. Avoine, bonne demande et prix soutenus ; ventes de blanche de 31 à 31½c, ouest, et à 32½c, Midland ; avoine mélangée cotée à 30c, ouest. Pois, tranquilles et prix plus fermes, cotés de 57 à 58c, au dehors. Sarrasin, sans changement, chars cotés à 35c, ouest, et de 36 à 37c, Midland. Seigle, ferme ; ventes au dehors à 50c. Blé-d'inde, tranquille et prix sans changement ; lots de char cotés de 31 à 31½c, ouest. Son, bonne demande, prix fermes ; coté à $12 00, fret moyen, et gru à $13.50, fret moyen. Farine d'avoine, ferme ; lots de chars cotés à $3 70 en sacs sur rails "

Sur le marché de Montréal, les affaires sont tranquilles ; il n'y a plus d'excitation ni sur l'avoine, ni sur les pois. L'avoine même est un peu moins ferme ; nous la cotons de 34 à 35c, en magasin ; les prix sont sans changement.

Les farines de blé sont à prix très fermes à nos cotes ci-dessous et n'ont qu'un mouvement assez limité. Une nouvelle hausse était prévue pour aujourd'hui, mais le ton des marchés américains ayant un peu faibli hier aucune mesure en ce sens n'a été prise jusqu'à présent.

Les farines d'avoine sont également en hausse et à prix très fermes.

Les issues de blé sont en bonne demande mais sans nouvelle avance.

GRAINS

Blé roux d'hiver, Can. No 2.	$0 00 à 0 00
Blé blanc d'hiver " No 2.	0 00 à 0 00
Blé du Manitoba No 1 dur...	0 00 à 1 16
" No 2 dur...	0 00 à 0 00½
Blé du Nord No 1	0 00 à 0 00
Avoine blanche No 2	0 34 à 0 35
Blé d'inde, Américain	0 37 à 0 37
Orge	0 00 à 0 41
Pois, No 2 par 60 lbs	0 00 à 0 65½
Sarrasin, par 48 lbs	0 41 à 0 42
Seigle, par 56 lbs	0 51½ à 0 52

FARINES

Patente d'hiver	$4 85 à 5 00
Patente du printemps	5 30 à 5 45
Straight rollers	4 60 à 4 65
Forte de boulanger (cité)	4 90 à 5 00
Forte du Manitoba	4 60 à 4 75

FARINE D'AVOINE

Farine d'avoine standard, en barils	$0 00 à 4 20
Farine d'avoine granulée, en barils	4 30 à 4 40
Avoine roulée, en barils	3 90 à 4 00

FROMAGE

MARCHÉ ANGLAIS

MM. Marples, Jones & Cie, nous écrivent de Liverpool le 11 février :

" Le marché a manqué d'activité toute la semaine, bien que vers la fin il y ait eu une légère amélioration dans la demande. Les prix sont également plus soutenus mais ils sont encore irréguliers et très peu satisfaisants.

" Nous cotons :

Canadien blanc et coloré, très fin, d'août	37 à 39s.
Canadien blanc et coloré, très fin, octobre	37 à 39s.
Canadien, blanc et coloré, très fin de juin	34 à 36s.
Canadien, blanc et coloré, choix, frais de septembre	39 à 41s.
E. U., blanc et coloré, choix août et septembre	39 à 40s.

Importations du Canada et des Etats-Unis : 13,808 boîtes.

MARCHÉ DE MONTRÉAL.

Notre marché n'offre rien de particulier si ce n'est la tendance des acheteurs à baisser les prix. Ils en sont arrivés à offrir 7½c pour les meilleurs fromages d'automne sans rencontrer des vendeurs à ce prix. En réalité, il ne se fait pas de transactions ; peu de marchands ont encore de la marchandise en mains et ceux qui ont du bon fromage ne paraissent pas vouloir s'en défaire à moins de 8c et se demandent même s'ils consentiraient à faire affaire à ce prix.

Il est à présumer que, si les prix actuels ne se relèvent pas, les fromagers s'abstiendront plus encore que l'an dernier de se mettre à la fabrication du *fodder cheese*.

BEURRE

MARCHÉ ANGLAIS

MM. Marples, Jones & Co., nous écrivent de Liverpool, le 11 février :

" Le ton est un peu meilleur : les qualités de choix sont en bonne demande à prix en avance, mais les qualités autres que celles strictement de choix sont difficiles à placer. Les acheteurs des qualités convenant à la confiserie sont également sur la défensive.

" Nous cotons :

Ladles des Etats-Unis	50 à 56s
Imitation, crêmeries, tin	56 à 60s
Irlande, fabriques	80 à 90s
" crêmeries, boîtes	96 à 100s
Canada, crêmeries, choix, en boîtes	90 à 96s
Argentine, choix	90 à 100s
Australie, choix, en boîtes	94 à 100s
Danemark, crêmeries, barils choix	100 à 108s

Importations du Canada et des Etats-Unis 1,237 paquets.

MARCHÉ DE MONTRÉAL

Les prix se sont raffermis dans la huitaine. Les beurres n'arrivent pas par suite des tempêtes de neige qui ont arrêté les transports. Les beurres en rouleaux sont côtés de 16 à 16½c. Les beurres de crêmerie en tinettes valent de 19 à 19½ et se détaillent de 20 à 20½ aux épiciers. On rapporte des ventes de beur-

re de crêmerie d'Octobre pour l'exportation de 18½ à 19c. ; cette petite reprise est due sans doute à la sécheresse qui a sévi en Australie et a eu certainement pour effet de diminuer les exportations de ce pays vers l'Angleterre.

ŒUFS.

On nous écrit de Liverpool le 11 courant ; " Les œufs se vendent bien, mais à prix plus faciles ; les approvisionnements étant de beaucoup plus élevés. Nous cotons les œufs frais d'Irlande de 8s 6d à 9s et ceux du continent de 6s 6d à 7s 6d.

Sur le marché de Montréal, les stocks sont au contraire très réduits tant en œufs frais qu'en œufs chaulés et les prix ont durci en conséquence. Nous cotons: œufs frais, de 20 à 22c ; œufs chaulés de Montréal de 15 à 16c et d'Ontario de 12 à 14c.

LÉGUMES

Nous ne coterons pas, cette semaine, les pommes de terre en lots de char, faute d'arrivages. On les vend plus chères que précédemment en lots de détail, on cote maintenant de 75 à 80c par 90 lbs.

Les autres légumes se vendent : céleri de 55 à 80c la doz ; salades de Waterloo 60c la doz ; salades de Boston $1.50 ; radis du pays 60c la doz ; carottes nouvelles 75c le paquet ; choux de 50 à 70c le quart ; patates sucrées de $5.00 à $5 50 le quart ; navets 50c le sac ; betteraves de 20 à 25c le panier, oignons du pays, en baisse, de $1.75 à $2 00 le quart et de 40 à 45c le panier de trois pecks.

Les haricots triés à la main valent suivant choix, de 80 à 90c par lots de char et de 2 à 10c en plus par minot suivant quantités pour lots de moindre importance.

Les haricots non triés font par lots de char 80c et en lot de détail de 85 à 90c.

Les oignons d'Espagne valent $2,50 la caisse d'environ 150 lbs et de 90c à $1.00 la boîte ordinaire.

FRUITS VERTS

Les oranges de Valence en boîtes de 420 ont baissé, leur prix est de $5 50 la boîte ; celles en boîtes de 714 valent de $6 50 à $7, en hausse de 50c.

Les oranges de Californie valent de $2 25 à $2.50 et celles de la Jamaïque de $5.00 à $5.50.

Les citrons de Messine font de $2.00 à $2.75.

Les autres fruits sont sans changement.

VOLAILLES

Les prix restent les mêmes que la semaine dernière ; nous cotons pour volaille fraîchement tuée : poules de 6 à 6½c. ; canards de 8 à 9c. ; oies de 7 à 8c. et dindes de 10 à 11c.

PORCS ABATTUS

Courant d'affaires assez bon, avec prix un peu plus faciles. On cote gros porcs de $6.25 à $6.40 et petits porcs $6.60.

FOIN PRESSÉ ET FOURRAGES

MM. Hosmer Robinson & Co, nous écrivent de Boston le 17 février :

" Les arrivage de la semaine dernière ont été de 381 chars de foin et 49 de foin pour le marché local et 42 pour l'exportation. Pendant la semaine correspondante de l'an dernier on avait reçu 298 chars de foin, 23 de paille et 156 pour l'exportation.

Les arrivages tant en foin qu'en paille ont été plus forts que nous ne le croyions la semaine dernière ; il ne s'est donc pas produit de diminution dans le fort stock du marché. Les foins de choix et du No 1 sont en très bonne demande mais le foin de trèfle et le No 2 se vendent lentement et à des prix qui ne donnent pas satisfaction.

" La paille de seigle est terne avec très peu de demande.

" Nous cotons :

	Grosses balles.		Petites balles.	
Foin, choix	$15 00 à	$.....	$14.00 à	$.....
— No 1	13.50 à	14.00	13 00 à	13.50
— 2	10.00 à	.....	10.00 à	.....
— 3	9.00 à	9.50	9.00 à	9.50
— mél. de trèfle	8 50 à	9.00	8 50 à	9.00
Paille de seigle, long.	9.00 à	9.50		
— de seigle mêlée	8.00 à	8.50	8.00 à	8 50
— d'avoine	6 50 à	7.00	6.50 à	7.00

Malgré les mauvais temps et l'absence des arrivages qui en est la conséquence, les prix sont restés sans changements quoique s'étant raffermis. Ce seul fait indique que, depuis un certain temps, comme nous l'avons déjà dit, d'ailleurs, les arrivages avaient été en excès de la demande.

Foin pressé No 1, la tonne.....	11 50 à 12 00
do do No 2 do	8 50 à 9 50
Paille d'avoine do	4 50 à 5 00
Moulée, extra la tonne.....	18 00 à 20 00
Gru blanc do	00 00 à 17 00
do No 2, do	00 00 à 16 00
Son (Manitoba) do	13 50 à 14 00
do au char (Ontario).....	00 00 à 13 00
Blé-d'inde jaune moulu.....	00 00 à 18 00
Et au char :	
Foin pressé No 1.....	10 50 à 11 00
do do No 2.....	8 00 à 8 50
Paille d'avoine.....	0 00 à 4 50

Votre Commerce du Yukon

Vous ne pouvez vous rendre un plus grand service qu'en faisant comme d'autres épiciers font, avec grand succès— en vendant ces petits carrés de soupe de la meilleure qualité compacts — très nutritifs — ne prenant pas de place—Les Carrés de Soupe Lazenby.

Petits mais nourrissants — en usage exclusif par l'armée dans les Indes.

La demande semble se faire sentir de partout. Sont si facile à porter, pèsent si peu et donnent tant de force et de vigueur.

Carrés de Soupe Lazenby.

A. P. Tippet & Co., Agent Generaux

MARINADES HEINZ

...Ajoutez du INDIA RELISH DE HEINZ, sur un sandwich de jambon ou de fromage, et vous aurez le *nec plus ultra.*

QUELQUES-UNES DE NOS SPÉCIALITÉS :

Marinades Sucrées. **Baked Beans, sauce aux Tomates.**
India Relish.
Chutney aux Tomates. **Ketchup aux Tomates.**

EN VENTE PAR—

HUDON, HEBERT & CIE, MONTREAL

H. P. ECKARDT & CO., TORONTO.

MEDAILLES--
PARIS
CHICAGO
ANVERS
ATLANTA Etc

The GENUINE always bear this Keystone trade-mark.

H. J. HEINZ Co. KEYSTONE PICKLING & PRESERVING WORKS TRADE MARK PITTSBURG U.S.A.

NOTES SPECIALES

Le commerce pourra se procurer quelques tonnes de melasse Pons, chez Laporte Martin & Cie, il faut que tout soit livré cette semaine pour éviter le coût d'un autre mois d'emmagasinage.

M. Geo. Tanguay, marchand de farine, grains, etc., annonce pour les semences des graines de toutes sortes, graines de mil, graines de trèfle, etc., à très bas prix cette année. Nous croyons qu'il serait de votre intérêt de vous informer des prix de cette excellente maison avant de faire vos achats.

Le rapport de la compagnie d'assurance British America que nous publions dans une autre colonne accuse des résultats remarquables pour le dernier exercice, et qui font honneur à l'administration prudente et sagement progressive qui préside aux destinées de cette très-recommandable compagnie.

Les chiffres cités dans le rapport possédent leur éloquence propre; nous ne pouvons y ajouter que des félicitations aux président et directeurs de la British America.

La maison Joseph Ward & Cie, 321 rue des Commissaires se recommande au public par vingt années d'expérience dans le commerce de graines de semances agricoles, mil, trèfle, blé, blé-d'Inde, avoine ainsi que dans celui des fertilisants.

La maison Joseph Ward & Cie est reconnue pour sa probité en affaires et ses prix sont des plus modérés, si l'on tient compte des garanties qu'elle donne sous le rapport du choix et de la qualité des semences qu'elle livre à sa clientèle.

Les soupes et bouillons condensés de "knorr" sont des articles indispensables aux mineurs et autres qui vont au "Klondyke" La maison Laporte Martin & Cie en offre un assortiment très complet.

M. J. B. D. Légaré nous communique la lettre suivante:

Washington, D.C., 13 juillet 1897.

Wood Mfg. Co.,
Chicago, Ill.

Monsieur,

J'ai essayé votre Solarine pour nettoyer les métaux et je la trouve supérieure à tout ce qu'il y a dans le marché, elle donne moins de trouble et plus de satisfaction que la Putz Pomade ou n'importe quelle autre. Je travaille à l'introduire dans l'armée et la marine si elle n'y est pas déjà.

GEO. W. SOUSA,
Quartier de la Marine,
Washington, D C.

Les cinq voyageurs de la maison B. Houde & Cie, qui se partagent la visite constante des différentes provinces du Dominion de Halifax à Vancouver, rapportent des ventes remarquables, particulièrement dans l'Ouest où la consommation des tabacs de prix est dans les mœurs. On sait que nos grands fabricants québecois sont outillés pour satisfaire les goûts les plus aristocratiques.

Ils viennent de lancer un mélange de Périque qui s'appelle laconiquement le M. P., et dans lequel les fumées capiteuses du narcotique mexicain sont tempérées par le savoureux bouquet des plus fines feuilles blondes de Virginie. La même maison travaille aussi le tabac canadien; les succès de son "Carillon" sont quelque chose de renversant, on le demande de toutes parts. Pour tenir tête à toutes ces commandes, les fabricants ont amélioré leur outillage, leurs séchoirs font maintenant double ouvrage grâce à des turbines de ventilation à haute révolution, et ils ont des tranchoirs perfectionnés qui font à volonté quarante-deux différents numéros, à partir du plus soyeux tabac à cigarette jusqu'au plus gros "cut plug." Une nouvelle marque de tabac canadien est dans le moment sur le métier.

Il peut ne rien y avoir dans un nom, mais c'est un fait significatif que tout ce qu'on voudrait substituer au "SALADA" est présenté avec "cette prétention" que c'est tout aussi bon que le "SALADA"; c'est reconnaître que sa qualité est l'étalon des Thés en paquets; avec raison d'ailleurs, car il n'a pas d'égal ni sur ce marché, ni sur les autres. Les thés de Chine et du Japon font un breuvage faible, sans couleur et sans saveur, tandis que le Thé de Ceylan "SALADA" est généreux, doux, savoureux, proprement préparé et absolument pur. Voyez le succès qu'ils ont acquis en Angleterre. Il y a quelques années à peine, ce marché était le meilleur client pour les thés de Chine, aujourd'hui il compte peu, les Thés de Ceylan ayant presque complètement détrôné les produits de la Chine. Les Anglais sont bons juges en matière de thé et ils sont de beaucoup les plus forts consommateurs.

Reglisse..

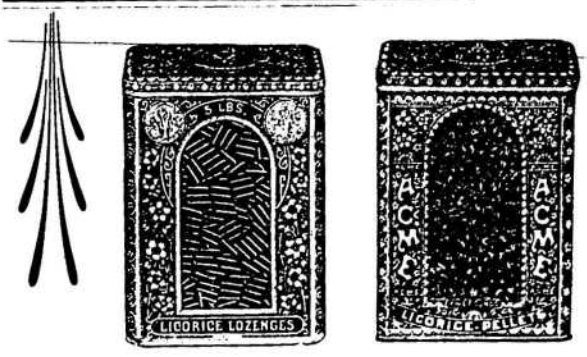

La Réglisse Y & S, 4, 6, 8, 12 ou 16 batons à la livre, empaquetée dans des feuilles de laurier, 25, 50 et 125 lbs net à la caisse. Il n'y a rien qui fasse un étalage plus attrayant chez les pharmaciens qu'une caisse de cette marchandise. Ventes promptes et profits très rémunérateurs. Les préparations à la réglisse de YOUNG & SMYLIE sont très efficaces pour les maladies de la gorge et sont délicieuses comme bonbons. En vente chez tous les pharmaciens de gros. Catalogues illustrés sur demande.

Young & Smylie,
...Brooklyn, N.Y.

Etablis en 1845

MRS JONES... MINCE MEAT

(HOME MADE)

...Tout ce qui entre dans la fabrication de ce MINCE MEAT est de la meilleure qualité. Ce MINCE MEAT est prêt à être employé à un moment d'avis, sans préparation, et se gardera un temps indéterminé. Bien préférable au MINCE MEAT CONDENSÉ. De fait, c'est

LE MEILLEUR MINCE MEAT SUR LE MARCHE ESSAYEZ-LE

En tins de 2 lbs, 2 doz. à la caisse.

Williams Bros. & Charbonneau,
Detroit, Mich,

L. CHAPUT, FILS & CIE, AGENTS, MONTREAL.

Le Canada et les Etats-Unis suivent rapidement l'exemple, chaque année montrant une diminution croissante dans la consommation des thés de Chine et du Japon et une augmentation dans la demande du Thé de Ceylan "SALADA." Le succès de cet article a fait naître toute une armée d'imitateurs, mais si vous voulez réellement avoir la "crême" de tous les Thés pour établir un commerce de Thé solide et durable, vous devez avoir en mains le Thé qui a un succès établi car vous ne pouvez spéculer avec celui-ci, celui-là et d'autres encore. Rappelez-vous que presque toutes les marques de contrefaçon offertes sont vendues à des prix qui vous laissent une plus grande marge de profits que le "SALADA," comme cela doit être du reste, car aucun de ceux qui sont offerts n'approchent en rien la même valeur. Pour tout dire en un mot, c'est le Thé qui plaît à tout le monde, qui se vend à cœur de jour et qui fait un progrès marqué en dépit de toute la concurrence. C'est vraiment le Thé qui a Révolutionné le commerce.

La maison Laporte Martin & Cie, garantit la qualité des produits [conserves alimentaires] de la "Maritime Pure Food Co". Ces conserves sont mises dans des boîtes portant des étiquettes superbes.

Ventes de Fonds de Banqueroute par les Curateurs

Par Alex. Desmarteau le stock de Turner Bros, consistant en meubles, à 68c dans la piastre, le roulant à 57c, les fixtures à 51c et les dettes de livres à 12c, le tout à Richard Turner.

Par Alex. Desmarteau, le stock de Pierre Marsan, chaussures, à 68c dans la piastre, à Clément Lafleur.

Par Gagnon & Caron, le stock de J. E. Parent, merceries, à 49½c dans la piastre à O. S. Rivet.

Par Hector Prevost le stock de Bergeron & Cie, nouveautés, à St-Hyacinthe, évalué à $11 342.86 à M. Allaire, de Sherbrooke, pour 61¼ dans la piastre et les dettes de livres $462 09 à Leduc & Cie de St-Hyacinthe, à 22c dans la piastre.

Par Kent & Turcotte, le stock de A. I. Vallières, nouveautés évalué à $12,847.50 à Vallières & Cie, à raison de 60c dans la piastre et les dettes de livre $2,730 85 à A. Bertin & Cie, à raison de 40c dans la piastre.

Par Lamarche & Benoit, le stock de Kearney & Faulkner, magasin général à Papineauville, à Frs Gélinas, à raison de 60c dans la piastre et les dettes de livres à 39c dans la piastre à Bonin & Major.

Les Compagnies de Téléphones

La Cie du Téléphone Bell a eu son assemblée annuelle ce matin ; elle a réalisé dans le cours de l'année 1897 $279,751 57 de bénéfices nets, sur lesquels $253.440 sont prélevés pour paiements de dividendes aux actionnaires. Il lui reste à reporter au compte de profits et pertes $82 364.17 et elle a sur un capital de $3,168.000 une réserve de $910.000. Malgré cette situation très prospère, les directeurs n'ont pas craint de s'adresser à la Législature pour faire amender leur charte de manière à pouvoir augmenter le prix des abonnements. Nous espérons que la réponse de la Législature sera celle que n'attendent pas les directeurs de la Compagnie, malgré l'amitié qui peut lier certains directeurs de la Compagnie à quelques membres du gouvernement.

A la demande d'un certain nombre d'actionnaires, la Compagnie de Téléphone des Marchands de Montréal convoque une assemblée de ses actionnaires à son bureau, 81 rue St-Jacques, pour le trois mars prochain.

Cette Compagnie a obtenu à la dernière session du Parlement Provincial l'autorisation de porter son capital à $1,000,000. C'est pour avoir l'opinion des actionnaires sur l'opportunité de faire appel au capital que les directeurs ont pris le parti de convoquer l'assemblée des actionnaires.

La Compagnie paie par an $4,000 d'intérêts sur des fonds d'emprunts, elle pourrait en émettant de nouvelles actions se débarrasser de cette charge et entrer carrément dans une série d'améliorations et de progrès qui seraient tout à l'avantage des actionnaires et du public.

Les Revenus de Terreneuve pour janvier dépassent de $20,000 ceux du mois correspondant de l'an dernier.

Il y a une forte accumulation de fret sur le C. P. R., à l'est et à l'ouest de Toronto. Plus de 300 chars de fret attendaient dimanche à Toronto Junction; mais faute de locomotives, une centaine seulement ont pu être expédiés à destination. Les autorités cherchent à louer des locomotives en attendant que les locomotives nouvelles de la Compagnie soient livrées à la circulation.

Vous ne le savez peut-être pas....

Mais le TABAC A FUMER

"CHAMPAIGN"

en 10me

Est l'un des

Meilleurs Tabacs

Sur le marché.

Les fumeurs en sont toujours satisfaits. Si vous ne l'avez pas en stock, demandez-nous des échantillons, et dites que vous avez vu cette annonce dans LE PRIX COURANT.

B. HOUDE & CIE

No 350, rue St-Jean, QUEBEC

CHOCOLAT-LOUIT
LOUIT
LOUIT
LOUIT
LOUIT
LOUIT
LOUIT

DE TOUS LES CHOCOLATS

ET

Cafés pour boire à la Tasse

LE MEILLEUR

est le

CHOCOLAT-LOUIT

SE trouve PARTOUT

Votre Épicier doit l'avoir.

LE PLUS PUR

LE PLUS NOURRISSANT

LE MEILLEUR

LE MOINS CHER

CHOCOLATS de tous les

SEUL REPRÉSENTANT POUR LE CANADA

HENRI JONAS & Cie — MONTRÉAL

DUCKETT, HODGE & CIE

Exportateurs de

BEURRE ET FROMAGE

55 RUE WILLIAM, - - MONTREAL

BRODIE & HARVIE

Marchands de Farine

MANUFACTURIERS DE LA

Farine Préparée de Brodie & Harvie

Nos 10 et 12 rue BLEURY, Montréal

Farine d'Avoine, Farine Graham, Farine Cassé, Farine de Seigle. Maïs Pilé, Farine de Blé d'Inde, Son Grains d'Alimentation.

BALANCES "STANDARD" "FAIRBANKS"

(STANDARD SCALES) Telephone 2107

Petits Camions (Trucks). Presses à Lettres. Tiroirs d'alarme pour l'argent. Machine à caligraphier Vitrines d'étalage. Registres de caisse, Truck, Ecuelles, Mesures, Fournitures pour entrepreneurs.

Réparations exécutées promptement par des ouvriers habiles.

F. M. SULLIVAN

No 308 rue St-Jacques, MONTREAL.

FAUCHER & Fils

Importateurs et Marchands-Ferronniers

Bois et Garnitures de Voitures

Fournitures pour Carrossiers et Forgerons, telles que Fer en barres, Acier, Charbon de forge, Peintures, Vernis, etc.

Nos 796 à 802, Rue Craig,

MONTREAL.

Téléphone 576

Patente à vendre

FUMIVORE JUBILE

Le seul appareil parfait consumant entièrement toute fumée quelconque.

Le "JUBILÉ" seul peut être très-facilement adapté à toutes chaudières, y comprises celles des locomotives, bateaux à vapeur, etc.

Les brevets canadien, américain et et anglais seraient vendus si une offre raisonnable était faite immédiatement.

S'adresser à

A. W. PAGNUELO,

AGENT,

58, rue St-Jacques, Montréal.

TELEPHONES : Bureau 2021
" Résidence 6858.

PROVINCE DE QUEBEC

Cour Supérieure.

ACTIONS.

DEFENDEURS.	DEMANDEURS.	MONTANTS
Ascot		
Béland & Morrier	Coduc Fils & Cie	137
Berthier		
Lessard Alph.	G. Demers	184
Bécancourt		
Beauchesne N.	Dame J. Plante et vir	500
Coaticook		
Francœur D. C & Sons et al.	T. T. Shurtleff	571
Eaton		
Gamsby G. M. et al.	E. M. Morris	600
La Patrie		
Racicot Alphonse	Fontaine & Cie	225
Montréal		
Archambault P.	Dame F. Bolduc	2e cl
Bowker M. E. et al.	Dame M. Reith	1225
Brown D. C.	M. Thompson	199
Brownell J.	L. A. Wilson	2e cl.
Blais Dame A.	Dame M. L. Flibatte et vir	141
Belanger Théodule	V. Hotte	250
Charron L.	Banque d'Hochelaga	2e cl.
Champeau H.	A. Pallasio	173
Deschamps A.	Dame P. Marquis	500
Dansereau M. E.	G. R. Robertson	2e cl
Dewitt John jr.	R. C. Ennis	1e cl.
Daigle A. A. et al.	R. J. Demers	802
De la Barthe H. et al.	G. Deserres	163
De la Barthe H.	Banque Jacques-Cartier	504
Drysdale W.	The MacMillan Co	147
Drysdale W.	G. P. Putman's Sons	169
Dufaux Dame M.	Cité de St-Henri	238
Ferguson A. M.	J. Irvine	1e cl.
Fisher Charlotte Siree	Dame M. Macpherson et al	3140
Farineau Dame A. et vir et al.	Farineau père	2e cl.
Farrell J. O.	G. Deserres	691
Fluet A. et al.	A. F. Robillard	396
Giroux A.	P. Gravel et al	155
Gordon J.	Dame W. Marsh	160
Globensky E. et al.	J. G. Duhamel	265
Harner J. R.	E. A. Small et al	110
Hart J.	Dame C. Vinet et vir	150
Hill J. F.	J. Steel	492
Johnson W.	W. F. Barland	679
Jones P.	L. Cohen & Son	135
Kerr R. et al.	W. H. Evans	800
Lacombe S.	G. L. Laforest	172
Lavigne C. A.	L. Deslauriers	133
Lagarde A.	Dame E. Vezina	2e cl.
Leroux T.	A. E. Merrill	476
Masson Hon. L. F. R. et al esqual	Dame C. M. Perreault	2e cl.
Meunier H. esqual	Dame M. J. Davis et vir	2e cl.
Montreal Park and Island Ry Co.	Cité de Montreal	1e cl
Millette A.	C. Leboeuf	100
Montreal Park and Island Ry Co.	E. McC. Eulton	1e cl
Moquin J.	C. Desmarteau & al	225
Mann J. A.	W. Lockerby	500
McCrimmon N.	J. Irvine	5000
Macdonald T. et al.	R. Bower	115
McDougall A.	A. Charbonneau	390
McLennan R.	D. McLennan	274
Meeks Chs S. et al.	Dame L. Howe	150
Millen A.	W. H. Walsh	121
O'Dea J.	C. Desaminers	200
Patenaude J.	Hon. R. Dandurand et al	586
Plante J.	Dame M. G. Mansfield	2e cl.
Richardson M.	A. Delage	1000
Renaud A.	B. Lanctot	200
Robichaud T.	E. baby	200
Rodrigue Ed.	A. Orsali et al	135
Sabourin Maria et vir.	D. Robertson	244
Stephens R. H.	E. Tougas	302
Sullivan F. M.	O. Quevillon	110
Stewart A.	G. Deserres	107
Sanft A.	G. Ritchot	270
Tessier F. X.	W. Mann et al	275
Tremblay L.	Dame J. Duchesne	2e cl.
Valée Dame C. et al.	A. Gagné	221
Verville G.	P. Gravelle et al	196
Vallée Delle M.	Royal Electric Co	192
Oxford		
Vien Mecodime	A. Gosselin	100

Sirop d'Anis Gauvin

Le meilleur spécifique pour le soulagement des enfants, pendant leur dentition et contre l'insomnie

DEPOT GENERAL :

J. A. E. GAUVIN

* PHARMACIEN *

1286, rue Ste-Catherine, Montreal

A VENDRE

TERMES FACILES

La Batisse faisant le coin des rues

St-Gabriel et Ste-Thérèse,

ET PORTANT LES NUMEROS CIVIQUES :

25, RUE ST-GABRIEL,
25, RUE STE-THERESE

Revenus: $1000 par annee.

S'adresser a A. LIONAIS.

Chambre 401 Batisse New York Life.

HIRAM JOHNSON

IMPORTATEUR & EXPORTATEUR

FABRICANT EN GROS DE TOUTES SORTES DE

FOURRURES

pour Hommes, Dames et Enfants. Capots, Collerettes, Manteaux, Robes, ... Et fait aussi une spécialité de l'exportation des Peaux. Le plus haut prix du marché vous sera payé pour toutes sortes de Pelleteries crues.

N. B. — Le plus haut prix payé pour cire en pain et racine de Ginseng.

494 Rue St-Paul Montréal.

Cela vous paiera d'acheter les imperméables de la

Beaver Rubber Clothing Co.

Ils coûtent moins et sont meilleurs que les autres marques, et sont garantis ne pas durcir.

1490, RUE NOTRE-DAME, MONTREAL

J. G. Hemond & Cie

FABRICANTS DE

CHAUSSURES

Spécialité dans les Souliers.

DEMANDEZ NOS SOULIERS

India Théo & Oxford, pour dames à		$0.65
Dongola	" " "	0 85
"	" " "	1.00

Pas moins de 30 paires à ces prix-là.

Conditions : 6 p. c. comptant ou 5 p. c. à 30 jours.

1483 rue NOTRE-DAME

MONTREAL.

Québec

Paradis Alf. esqual .....A. Dombrowski 1701
Quebec Yatch Club.....H. D. Morgan le cl
Rousseau Jos..Société de P. et P. de Québec 192
Sylvestre S...Société de P. et P. de Québec 1131

Sherbrooke

Bélanger L. C.....Succ. M. McKechnie 230
Terrill G. F.....Corp. de Ascot 700

South Paris

Paris Mfg Co.....L. Bean 289

Ste-Angèle

Hudon Hector.....T. Davidson 162

St-Joseph

Poirier Alph.....J. E. Bernier 4000

Ste-Perpétue

Rousseau J.....Dame A. Neiderer 274

St Pierre les Becquets

Marchildon Chs J..Dame M. Brien (domm) 950

Ste-Sophie de Levrard

Dubuc Damase.....G. Perrault 200
Germain D ....J. O. Tousignant et al 300
Tousignant Wilbrod.....G Perreault 200
Trottier Joseph.....G. Perreault 200

Trois-Rivières

Commissaires d'Ecoles de Trois-Rivières....
T. E Normand 242

Yamachische

Lamy J. N. et al.....P. E. Panneton 132

Cour Supérieure.

JUGEMENTS RENDUS

DEFENDEURS. DEMANDEURS. MONTANTS

Ascot

Stacey A et uxor.....Mde F. Y. Darche 1061

Farnham

Valiquet Dame C. esqual....R. Audet et al 771

Hull

Landry Delphine.....J. A. Seybold & Co 2470

Windsor

Titus R. esqual.....F. A. Moore 150

Cour de Circuit

JUGEMENTS RENDUS

DEFENDEURS. DEMANDEURS. MONTANT

Absents

Gariépy Louis.....L. Reeves 16

Ascot

Vere alias Vear Wm.....W. Doonan 6

Beauharnois

Dunsmore J.....H. Samuel 3

Coaticook

Morin F.....J. et B Silver & Co 45

Compton

Little Ed.....L. C. Bélanger 6

Cedar Hall

Brassard J. W.....W. W. Doull 74

Dunham Canton

O'Brien Wm E.....G R. Nesbitt 15

Farnham

Couillard Herménegilde.....G. Gauthier 20

Lachine

Neveu Paul & o Co.....D. Crawford et al 74

Montreal

Brady James J.....Dame H Leahy 27
Black Ths .....T. Corbeil 50
Coderre Nap.....N. Demers 53
Cordenier Henri.....M J. A. Decelles 25
Caldor Daniel.....A. Renaud et al 33
Cannuff Daniel. .....E. H. Kennedy 72
Dufresne Ang.....L. A. Wilson 80
Fauteux Alf .....S. D. Marquis 50
François L. J.....M. Collin 43
Fournier C. E.... .....J. Hamilton 27
Grayefsky Hely.....M L Morris 98
Gamelin Alfred.....T. Giroux 45
Hogue Ferdinand.....O. A Richer 94
Kinisten Edw.....Dame A. Dorion et vir 46
Levesque W. Alf.....Dame H. Mitchell 25
Labrecque J. Edw...St-Arnaud & Clément 41
Mesurer Dame A. et vir.....J. Tetley et al 90
Magnan J. B.....Dame B Gillard 49
Maillet Geo.....A. Gendron 27
Parker Ths.....Dame A. Fredenberg 71
Perreault Zot.....J. B. Henuset 60

Un Petit Article.

Le commerce de graines pour oiseaux d'un détailleur n'est pas considérable, ni celui d'un marchand de gros. Mais 200 marchands de gros canadiens, avec tous les détailleurs et tous les clients qui élèvent des oiseaux, font que la manufacture de Cottam S ed travaille toute l'année. Un commerce aussi considerable d'un article aussi petit dans le stock d'un épicier a été établie sous la protection de six brevets. Malgré la bonne imitation extérieure, les compétiteurs ne se rendront pas coupables d'infraction au point d'adopter nos méthodes et materiaux.

En vente chez tous les fournisseurs de gros, ou directement chez **Bart Cottam & Co., London, Ont.**

Aux Intéressés

On nous rapporte que dans plusieurs circonstances des marchands malhonnêtes ont offert d'autres marques de coco comme étant de

"WHITE MOSS"

Nous donnons avis par les presentes qu'à l'avenir, dans de semblables cas, nous nous servirons de moyens légaux, car la marque "WHITE Moss" est enregistrée.

CANADIAN COCOANUT CO., Montréal.

CHS. LACAILLE & CIE

Epiciers en Gros

IMPORTATEURS DE

Mélasses, Sirops, Fruits Secs, Thés, Vins, Liqueurs, Sucres, Etc., Etc.

Spécialité de Vins de Messe de Sicile et Tarragone.

329 rue St-Paul et 14 rue St-Dizier

MONTREAL

Le Poli "Royal Black Lead"

Ne tache pas les mains ni rougit au feu en exhalant des odeurs empoisonnees comme la plupart des polis en pâte ou liquide.

Il conserve son lustre même sur un poêle chauffé ablanc

C'est le poli le plus économique en usage. Il a subi une épreuve de plus de 30 ans.

TELLIER, ROTHWELL & CIE,

Seuls fabricants. MONTREAL

Pickhardt Geo. C.....T Ligget 30
Pang J s A.....H. Laporte et al 37
Paquet J. B.....T. Champagne 46
Rodgers Melle M.....A Taillefer 35
Robillard Anth.....D. Tansey 54
Reilly Edw. et al.....E. Wadsworth 46
Robillard Nap. C.....S. D. Joubert et al 47
Routhier Phil.....H. Laporte et al 92
Sheridan Jno.....Chauteloup Mfg Co 25
Tremblay Juste.....A. Larouche 42
Trecke Ls.....P. Lamothe 40
Vezina Onesime.....N. Marin 93
Wagner Francis.....E. Bernier 28
Winteford R. A. P. et a .....A. Ramsay 70

Pont Viau

Joron Damase.....P. Lajoie 35

Portage du Fort

Coyne P. B.....M. C. Morris 28

Sherbrooke

Bourget P.....J. Desgreniers et al 24
Gardner W. R.....J. McDougall & Lawlins 51
Paré J. B.....E T. Bank 9
Plato W.....Armour & Cunningham 17
Turner S.....Armour & Cunningham 36
Vallee G. G.....E. J. Tracy 42

Ste-Agathe des Monts

Chartrand Frs.....E. Tougas 28

Ste-Cunégonde

Porlier C. F.....H. Lalonde 50

St Hyacinthe

Breton Elie.....T. Lacroix 21
Lapierre A.....C. H. Fletcher 10

St-Henri

Dépocas Emile.....Union Bank 78
Proulx Moise.....H. Laporte et al 39
Martineau Ls.....S. Carrière et al 27

St-Hubert

Gagnon Dame H. esqual.....P. B. Lamarre 50

St-Louis

Dubois Ulric.....J. Labonté 25
Smith Dame Jessie et vir.....J. Burns 74

St-Lin

Labrèche Siméon.....L. Villeneuve et al 36

Ste Rose

Longpré P. A.....R. Morissette 84

St-Vincent de Paul

Robitaille Nap.....A. Morin 33

Weldon

Bourque J .....J. Leonard 22

Wickham

Chevalier J. B.....J. Poirier 62

Westmount

Ferguson K. S.....G. A. Shaw 40
McCowan Jno.....A. H. Chambers 41

AVIS DE FAILLITE

IN RE

P. TEDE, Papineauville,

Failli.

Les soussignés vendront à l'encan, aux salles de MM. Marcotte freres, 19 rue St-Jacques, Montréal.

Lundi, le 28 Février 1898, à 11 heures a m.,

tout l'actif mobilier, comme suit :

Stock d'épiceries et de chaussures.....	$234 36
Dettes de livres	6 19
	$240 55

Le magasin sera ouvert samedi, pour inspection. Pour autres informations, s'adresser à

BILODEAU & RENAUD, Cessionnaires.
15 rue St-Jacques, Montréal.

AVIS DE FAILLITE

IN RE

S. PAQUETTE & CIE.,

Hôteliers, Sault-au-Récollet.

Les soussignés vendront à l'encan public (sur les lieux, Sault-au-Récollet),

Mardi, le 1er Mars 1898, à 11 heures a. m.

l'actif mobiliers des dits faillis, comme suit :

Stock de liqueurs, ameublement d'hôtel, meubles de ménage, quatre bons pianos cash register, etc., le tout d'apres inventaire au montant de $1,133.67.

L'ameublement peut être vu sur les lieux. L'inventaire est à nos bureaux. Pour autres informations, s'adresser à

BILODEAU & RENAUD, Curateurs,
15 rue St-Jacques, Montréal.

MARCOTTE FRERES, Encanteurs.

Au Commerce

Nous avons reçu notre stock de

POISSONS

et nous offrons au commerce, de bonnes qualités de Morues et Harengs à des prix sans précédent.

ECRIVEZ POUR NOS PRIX

G. G. GAUCHER

MARCHAND DE PROVISIONS EN GROS

91 et 93, rue des Commissaires, et 22, Place Jacques-Cartier, Montréal

Renseignements Commerciaux

PROVINCE DE QUEBEC

CESSATIONS DE COMMERCE

Montréal—Sabiston A. & Co, lithographes ; Malcolm McL. Sabiston se retire.

St. Andrew-East—Lafond J. H., mag. gén.

CESSIONS

Coaticook — Franœur D. C & Son, nouv.

Montréal — Tester & Co, confiseurs, ass 26 fév.

Caverhill Hughes & Co, épic en gros.

Gaudry J. C., épic, ass 21 fév.

Sanft Aaron, boucher et nouv.

Henrichon Moise, foin et grain.

Lionais & Son, encanteurs etc.

Stephens J. et T. & Co, mfrs de chaussures.

Webster Mfg Co., ass 5 mars.

Papineauville — Tede Pierre épic, et chaussures.

Rivière Blanche — Levasseur J. D., mag gén.

Sorel— Fagnan O. R. & Co épic, et quincaillerie.

Stadacona—Denny J., épic.

CONCORDATS

Granby—Paré & Frère, mag. gén., à 55c dans la piastre.

Montréal—Granger A., nouv., à 30c dans la piastre.

St. Marcel—Godbout N. & Co, mag. gén., à 50c dans la piastre.

CURATEURS

Montréal—Alex. Desmarteau à Charles Bazinet, négociant.

H. H. Hutchins à Henry Raith.

St. Barthélemi—Lamarche & Benoit à Camille Hénault, farine, etc.

St. Laurent—Gagnon & Caron à A. Berthelet, charron.

DÉCÈS

Buckingham—Buckingham Match Co.; Thomas Mineau.

Montréal — Dominion Glass Bending Works; Théodore Polito.

Wilson R. C. & Co, tailleurs; Robert C. Wilson.

Québec—Grondin Eugène, tabac.

St Isidore (co. Dorchester)—Beaudoin F. X., moulin à scie.

DISSOLUTIONS DE SOCIÉTÉS

Ascot—Martin J. E. & Co., sellier.

Coteau Station — Montpetit & Co., moulin à planer etc ; Godfroi Montpetit continue sous la même raison sociale.

Montréal—Mountain City (The) Cycle Co; Alex D. Chaplin continue sous la même raison sociale.

Papineau N. & Fils laitiers.

Barry John & Sons, fruits en gros ; J. Barry se retire ; les autres associés continuent sous la même raison sociale.

Greely & Ryan, épic.

Martineau & Villeneuve, négociants.

McBean Geo. & Co., produits.

Tassé, Wood & Co, mfrs. de cigare.

Margolus J. & Son & Co, nouv.

Sherbrooke — Lemaire & Low, contracteurs.

St. Henri de Montréal—Lafleur & Poirier, chaussures.

St. Louis du Mile-End—Dugas & Co, négociants.

West Shefford—Hayes & Marchessault, mag. gén.

EN DIFFICULTÉS

Ange Gardien — Graveline Philias, mag. gén., offre 50c dans la piastre.

ALEX. DESMARTEAU

Successeur de feu

CHS. DESMARTEAU

Liquidateur de Faillites

Nos 1598 & 1608 rue Notre-Dame, Montréal.

Représentant Successions : Chs. Desmarteau, Hon. Jas. Ferrier et M. Adolphe Roy.

ARTHUR GAGNON. L. A. CARON.

GAGNON & CARON

EXPERTS-COMPTABLES, CURATEURS

Téléphone Bell 815. Boite B. P. 911.

BATISSE DES CHARS URBAINS MONTREAL.

BILODEAU & RENAUD

COMPTABLES, AUDITEURS ET COMMISSAIRES,

No. 15 rue St-Jacques, Montréal

Spécialité :

Règlement des Affaires de Faillites.

Téléphone 2003

GEO. GONTHIER,

EXPERT, COMPTABLE, AUDITEUR, ETC.

Chambre 11, Batisse Succession Wilson, Nos 11 et 17 Cote de la Place d'Armes.

Ouvertures, vérifications, balances et contrôle des livres, et situation mensuelle d'après méthodes nouvelles. Réglements et Redditions de Comptes de Successions, etc.

L. J. LEFAIVRE THOS. R. ONSLOW

LEFAIVRE & ONSLOW

Comptables, Liquidateurs de Faillites, Réglement de Successions, Etc.

1627 RUE NOTRE-DAME

Téléphone Bell 1072. MONTRÉAL.

JOS. CONTANT Pharmacien et Chimiste

GROS ET DETAIL

No 1475 rue Nore-Dame, MONTREAL

COIN DE LA RUE BONSECOURS

Tel. Bell 100

LS. DESCHENES

ENCANTEUR DE COMMERCE

ET

Jobber en Chaussures

No 60 RUE ST-JEAN

QUEBEC

N. B.—Messieurs les marchands de la campagne épargneront de l'argent en venant me faire visite avant d'acheter ailleurs. J'ai constamment en mains toutes sortes de Jobs pour leur commerce

MAISON FONDEE EN 1879.

JOSEPH WARD & CO.

321 à 327, des Commissaires, Montréal

ENTREPOTS EN GROS DE

GRAINES DE SEMENCE

DE TOUTES SORTES.

Echantillons et prix envoyés sur demande.

SPECIALITES—Chars assortis. Livraison à toutes stations.

Venez nous voir ou écrivez-nous, conditions de prix faciles

Marbleton—Glasscock Frank W. J., mag. gén., ass 2 mars.
Montréal— Sarno Vicenzo, bijouterie et articles de fantaisie.
Quyon—O'Meara & Hodgins, mag. gén, ass 28 fév.
Québec—Brownrigg & Co, modes, ass 22 fév.
St Barthélemi—Hainault Camille, farine, etc, offre de 25c dans la piastre refusée.
St Henri de Montréal — Desjardins Louis & Cie, nouv, ass 21 fév.
St Laurent — Berthelette Alexandre, charron, ass 21 fév.
West Shefford—Bail Ulysse, mag. gén, offre 60c dans la piastre.

FONDS A VENDRE

Montréal — Barsalou David. restaurant.
Soucisse & Brouillette contracteurs.
Lorigan John, manteaux de cheminées, 3 mars.
Gaudry J. C., épic, 1er mars.
Papineauville—Tede P. épic, 28 fév.
Québec—Côté A. & Co, imprimeurs.
Sault aux Récollets — S. Paquette & Cie. hôtel, 1er mars.
Sorel—O. R. Fagnan & Cie, épic 2 mars.
Ste Cunégonde — Desjardins Ls & Cie, nouv. 26 fév.

FONDS VENDUS.

Asbestos—Proulx P. D., mag. gén. à 62½c dans la piastres.
Montréal—Turner Bros meubles à 69c dans la piastre
St. Louis Clovis, nouv.
Vallières A. J. nouv. à 60c dans la $.
Papineauville — Kearney & Faulkner, mag. gén. à 60c dans la piastre.
St Hyacinthe— Bergeron & Co. nouv. à 61½c dans la $.

INCENDIES

Montréal—St. Pierre Frères, nouv., ass.
St. Pierre H. & Cie, meubles, ass.
Lawrence & Cole, sacs à papier, etc, ass.

NOUVEAUX ÉTABLISSEMENTS.

Abenaquis—Chabot Joseph. mag. gén.
Grande-Mère—Turner J. B & Cie., nouv. : Louis Lipschitz
Joliette—La Banque Nationale a ouvert une succursale.
Lac Mégantic—Thibodeau J. N. & Co, libraires ; Isola Baron, épse de J. N. Thibodeau.
Montréal—Boismenu A., nouv.
Excelsior Woolen Mills; Andrew F. Gault.
Langlois Plante & Cie, restaurant ; Napoléon Henri Langlois et Napoléon Plante.
Labrecque J. O. & Cie bois et charbon Joseph O. Labrecque.
Messier N. & A. foin et grain ; Nap. Messier et Arthur Messier.
Ramsay Melle (The) modes.
Stuart W. A. & Co. boulanger etc. Theresa H. Beardsell épse de Wm. A. Stuart.
McBean Geo. & Son foin grain etc ; Geo. A. McBean.
Canadian (The) Agricultural Utilization of Sewage Water Co. (Ltd) demanincorp.
Champeau H & Cie, menuisiers ; Louise Rollins épse de Henri Champeaux.
Kennedy (The) Co. (Ltd) mfr de chapeaux et de hardes demande incorporation.
Sabiston (The) Lithographing and Publishing Co ; Malcolm McL. Sabiston.

Spécialités de W. Clark

Saucisson de Bologne

Tout morceaux portant la marque "CLARK" est le seul saucisson qui porte le nom du fabricant . .

Vendez-vous cette Marque ?

Viandes en Conserves

Corned Beef Comprimé
Viandes en Pots
Bœuf Fumé Tranché
Pâtés
Langues de Bœuf
Mince Meat
Soupes.

Donnez vos Commandes à votre Fournisseur de Gros.

Gomme du Dr Adam

POUR LE MAL DE DENTS

Donne un soulagement immédiat, ne coûte que dix centins, est reconnue comme le meilleur specifique pour le mal de dents.
Vendue par tous les pharmaciens. Prix spéciaux aux marchands de campagne.

DEPÔT GÉNÉRAL :
ROD. CARRIERE, Pharmacien
1406, rue Ste-Catherine, Montréal.

SPENCERIAN PENS

WRITE WELL ONCE TRIED — WEAR LONG ALWAYS USED

Samples sent on receipt of return postage — 2 cents.

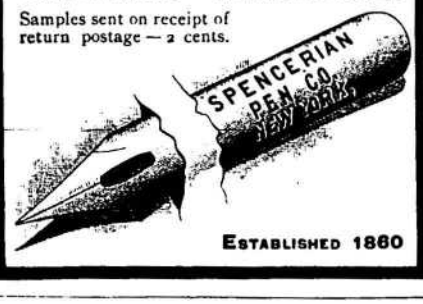

ESTABLISHED 1860

Le Repos est Nécessaire

Fauteuil "Morris"

A dossier ajustable et coussins mobiles.

$7.50 à $10.00

VRAIE CHAISE POUR LE BUREAU PRIVÉ.
Aussi, assortiment complet de Meubles de Bureaux.

RENAUD, KING & PATTERSON
No 652, RUE CRAIG

Alaska and Northern Fur Co ; Sylvanus Barker.
Margolus O., négociant ; Oscar Margolus.
Turner Bros., meubles ; Richard Turner.
Québec—Darveau Amanda, modes ; Mde Ferdinand Matte.
Renfrew G. R. & Co, chapeaux et fourrures ; Allen E. Renfrew de Toronto.
Ste Anne de la Pérade—Desauliniers & Angers, meubles : Arthur L. Desauliniers et Eusèbe Angers.
Ste. Cunégonde — Société (La) des Frais Funéraires de Montréal ; Exilda Piché, épse de Joseph Juneau.
St Louis du Mile-End. Laurier & Cie, épic. ; Zéphirine Corbeil, épse de Jos. L. Laurier et Zéphirin Corbeil.

PROVINCE D'ONTARIO

CESSATIONS DE COMMERCE

Atherley—Thornton H. M. hôtel, James Heavner succède.
Aylmer—Tibbitts B. & Son épic etc, Tibbitts & Aikenhead succèdent.
Clinton—Schrenk Alexander hôtel, John McCaughey succède.
Denfield—Dundas John hôtel, James McKee succède.
Egbert—Bill Benj mag gén, McLean Bros succèdent.
Glencœ—Moore Bros meubles et pompes funèbres déménagé à Alvinston.
Glenarm—Campbell John hôtel, D. J. McRae succède.
Grand Valley—Richardson A meunier et mag gén, John Robertson succède pour le mag gén.
Grimsby—Mitchell Wm épic, J. T. Noble succède.
Hamilton — Noble Wm restaurant, Walter A. Noble succède.
Niagara Falls—Bampfield Chs J. épic, John Atkinson succède.
New Market—Burns J. H. imprimeur, W. B. Hill succède.
Ponty Pool - Perrin Josiah mag gén, Ths McCullough succède.
Picton—Moxon & Barker, mfrs. de poêles, etc ; John Moxon succède.
Paisley - Claxton & Ballachey, mag. gén. ; Samuel Ballachey succède.
Park Head—Green Henry, mag. gén. ; J. G. Shier succède.
Toronto—Barclay P. & Co. meuniers, etc ; Martha E. D. Barclay succède ; même raison sociale.
Bedingfield James, boucher.
Davey A. & Son, épic., parti pour Preston.
Woodstock—Walier J. B., chaussures, parti pour Tilsonburg.
Woodstock Lumber Co ; Duffy & Appelby succèdent.
Waterloo — Zuber A., hôtel ; J. H. Shantz succède.
York—Lowery L, hôtel ; M. Lowery succède.

CESSIONS

Grimsby—Jensen Fritz, harnais.
Hepworth—Smellie H., mag. gén, ass 28 fév.
Kingston—Taylor & Co, nouv.
Oakville—Balmer Robert C., pharmacien.
Port Perry—Willard & Co, mag. gén.
Shedden—Shaw W. H, mag. gén.
Thamesville—Mayhew Bros, mag. gén, ass 28 fév.
Toronto—Hunter W. J., charron, ass 2 mars.
Wabigoon—Aaron John D., mag. gén, ass 25 fév.

Webbwood—Roy Siméon, hôtel, ass 24 fév.

CONCORDATS

Windsor — Berstein Herman, marchand, à 35c dans la piastre.

DÉCÈS

Delmer—Armstrong Wm, pompes.
Dutton—Willson L J. & Co, fabrique de lainage ; L. J. Willson.
Hamilton — Bridgewood George, contracteur.
London—Crittle Wm H , épic
Maple Valley — McKenzie J. A. mag gén.
Toronto—Goddard John C. contracteur pour la pierre.
Cruickshanks James, plombier.
Russill J., quincaillerie, poterie, etc.
Victor Thomas, boucher.

DISSOLUTIONS DE SOCIÉTÉS

Hamilton—Morgan & Mann, photographes.
London—Dayton & Radway, agents de bicycles etc.
St Williams—Brock Bros, mag. gén.
Vars—Heppinstall & Co mfrs de mitaines et mocassins ; C. Heppinstall continue.
Westmeath—Fraser, Malcolm & Co, mag. gén. et bois de sciage.

EN DIFFICULTES

Belleville—Ketcheson W. H., jr, épic, offre 40c dans la piastre.
Johnson George J , mfr de cigare
Hepworth—Smellie H., mag gén, offre 60c dans la piastre.
London—Runians & Butler, magasin à départements, offrent 70c dans la piastre
Stratford—Orr Thomas & Son, moulin à planer.
Toronto — Dominion Neckwear Co, offre 35c dans la piastre.
Wingham—Johns W. A., fruits et confiserie.

FONDS A VENDRE.

Glammis—Knox S., hôtel.
Hamilton — Campbel & Pentecost, nouv.
Smith J. W. confiseur.
Walker James & Co., mfrs de savon.
Kingston—Mitchell Isaac (feu) bijoutier.
Lanark — Wilson Ths jr chaussures, 23 fév.
Ottawa—Rochon P. & Co., mag. à département 24 fév.
Toronto—Goebel John, boucher et épicier 18 fév
Kincade R. chaussures.
Wiarton—Freeman Agnès, mag. gén.
Wardsville—Murphy Fanny modes.
Waupoos—Carr J. S. mag. gén.

FONDS VENDUS

Berlin—Fricker J. hôtel à J. F. Spooner.
Belleville—Brignall A., modes.
Exeter—O'Neil Ralph hôtel à C. Wilson.
Galt—Tolton, George H. hardes etc.
Orillia—Fox John)feu) chaussures.
Ottawa—Doherty J. H. hardes à 59c dans la piastre
Workman A. & Co quincaillerie, le magasin de la rue Rideau.
Paris—Bannister A. M. épic. à Hugh Walker.
Rodney—Patterson Samuel boucher à F. W. Avery.
Toronto — Arnold Charles fleuriste à F. C. W. Brown.

INCENDIES

Alexandria.—McMaster Mlle C. hôtel.
Burlington—Finnemore W.H., modes,
Bothwell—O'Neil N , boucher .

DEMANDEZ LE CATALOGUE H·W·PETRIE DE MACHINES NEUVES ET DE 2DE MAIN TORONTO CANADA

PATENTES
OBTENUES PROMPTEMENT
Avez-vous une idée? Si oui, demandez notre "Guide des Inventeurs," gratis. Pas de patente, pas de paye. MARION & MARION, Experts, No 185, rue St-Jacques, Montréal. Mentionnez ce journal.

GRAINES DE SEMENCE
Notre catalogue illustré de graines de semences est prêt et sera adressé gratis sur demande. Ecrivez pour en avoir un. Stock considérable et complet de semences pour la Ferme, le Jardin et les Fleurs ..... Prix justes pour Timothy, Trefle et toutes autres graines. Ecrivez pour avoir nos prix et nos échantillons avant d'acheter.
W. EWING & Co. MARCHANDS-GRAINETIERS
142, rue McGill, MONTREAL.

Bureaux à Louer
25 RUE ST-GABRIEL, Trois chambres 1er étage.
Bon Marché
S'adresser A. LIONAIS,
Chambre 401, Bâtisse New-York Life

The Canadian Pacific Railway Co.

Les dividendes pour le semestre finissant le 31 décembre 1897 ont été déclarés comme suit :
Sur le stock préférentiel, deux pour cent.
Sur le stock ordinaire, deux et demi pour cent.
Des bons pour le dividende sur le stock ordinaire seront expédiés le 1er avril, aux actionnaires sur le registre lorsque les livres seront fermés à New-York et à Londres respectivement.
Le dividende sur le stock Préférentiel sera payé, vendredi, le 1er avril aux actionnaires entrés au registre, lorsque les livres seront fermés aux bureaux de la Compagnie à Londres, No. 1 Queen Victoria, London E. C.
Les livres de transfert du stock ordinaire seront fermés à Londres à 3 hrs p m vendredi, le 25 février, et à Montréal et New-York, mardi le 8 mars. Les livres du stock Préférentiel seront fermés à 3 hrs p.m. mardi le 8 mars
Tous les livres seront rouverts mardi le 7 avril.
Par ordre du bureau.

CHARLES DRINKWATER,
Secrétaire.

Montréal, 11 Février 1898.

J. B. D. LEGARE
MARCHAND A COMMISSION
FARINES, GRAINS et GRAINES
Aussi le seul Agent pour le
AMERICAN & CANADIAN
PATENT AGENCY CO.
Silver Live Stock Powder, Solarine, Colliers Pneumatiques, Sulpho-Napthol, etc.
J. B. D. LEGARE, seul agent pour la Puissance.
5 et 7 Rue SAULT-AU-MATELOT
QUEBEC.

Brantford—Cooper E., bicycles.
Brighton — Alexander Sarah articles de fantaisie.
Martin M., boulanger.
Rogers D. harnais.
Galt—Gregson, tisserand de tapis.
Markham — Markham Electric Light Co.
Mount Forest—Bryant F., charron.
Morrison L. H. harnais.
Ridgetown & Bothwell—Middleditch Geo fonderie à Bothwell.
Toronto - Botsford Chs S. nouv.
Metropolitan Printing Co.
Waterloo—Waterloo Mfg Co instruments agricoles.

NOUVEAUX ÉTABLISSEMENTS

Antrim—Higginston R. J., mag gén.
Alexandria—Cartwright F. N., hôtel.
Brockville—Wood & Buchanan, meubles.
Dundalk—Dundalk (The) Woolen Mills Co (Ltd).
Essex—Essex (The) Basket Co (Ltd).
Guelph—Simpson James H , épic., admis Albert Farley ; raison sociale Simpson & Farley.
Kingston & Tweed—Ontario Powder Works Co.
Ottawa—Charleson W. G , quincaillerie.
Day F W., pharmacien.
Canadian Capital (The) Mining Co. Ltd.
Sarnia — Sarnia (The) Ranching Co. Ltd.
Toronto — Northern Giant (The) Mining Co of Ontario Ltd.
Cleary J. F., épic.
Windsor—Windsor (The) Brewing Co. Ltd.

NOUVEAU-BRUNSWICK

CESSATIONS DE COMMERCE

St Jean—McAlary W. J., tailleur ; J. S. May Co, succèdent.
Meyers Bros, bijoutiers.

DÉCÈS

St. Jean—Sweeney Thomas, tabac.
Leonard Bros., poissons ; Chs. H. Leonard.
St Stephens—Clarke W. H., pharmacien.
Manzer & Clarke, épic. ; W H. Clarke.
Sackville—Daniels J P , bijoutier.

DISSOLUTIONS DE SOCIÉTÉS.

Woodstock — Porter & Gibson, tailleurs ; George Gibson continue.

EN DIFFICULTÉS

Edmundston—Bernier J. A., mag. gén, offre 50c dans la piastre.

FONDS VENDUS

Bathurst—Peter Mathew, épic , à W. J. Horubrook.
Hartland—Currie D. E., ferblantier, à Shaw & Dibbler.

NOUVELLE-ECOSSE

CESSATIONS DE COMMERCE

Berwick—Cornwall H A., merceries ; A. M. Caldwell & Co, succède.

CESSIONS

Bridgetown—Sancton John E. & Son bijoutiers.
Farltown—Sutherland Kenneth.
Synddey—Cape Breton Copper Co. (Ltd).

DÉCÈS

Lunenburg—Fritz Charles, tailleur.

DISSOLUTIONS DE SOCIÉTÉS

Port Latour—Smith & Snow.

EN DIFFICULTÉS

Parrsboro—Taggart & Harrison mag. gén.

FONDS A VENDRE

Halifax—McKinlay G. H., boulanger. Wilson T. G. A., buanderie.

FONDS VENDUS

Berwick—Bertram John N., forgeron, à E. Roscoe.

Dartmouth—Silver Henry, jouets, etc., à John Murphy.

INCENDIES

New Germany—McLelland James H., écurie de louage.

NOUVEAUX ETABLISSEMENTS

Glace Bay—McKay C. & D. & Co., fournisseurs; Charles et Duncan McKay.

Halifax—Morgan Publishing Co; John et Sarah A. Morgan et Bessie Morrison.

Davidson Wm. & Son., mfs. de bouilloires; Wm. Davidson, Alexander J. Arthur Cox.

Lunenburg—Lunenburg Marine Railway Co, demande incorporation.

Salmon River — Gladwon Clarence, mag gén.

Sydney Mines—Corbett D. J., tailleur.

Yarmouth—Nickerson A. J. & Co., fruits; A. J. et O. W. Nickerson.

ILE DU PRINCE EDOUARD

DÉCÈS

Charlottetown—McContrey Andrew G. épic.

New Glasgow Bridge—Laird J. mag. gén.

FONDS A VENDRE

Charlottetown—McKay Woolen Co.

MANITOBA ET TERRITOIRES DU NORD-OUEST

CESSATIONS DE COMMERCE

Poplar Point—Savage F. & Co. harnais.

Winnipeg—Consolidated Stationery Co (Ltd); J. M. O'Loughlin se retire.

Dunwoody, Steen & Co. nouv; The Impérial Dry Goods Co., succède,

CESSIONS

Rosebank—Baker A. H. & Co., mag gén.

DISSOLUTIONS DE SOCIÉTÉS

Roland—Jones & Boardman, boulanger et confiseurs; C. R. Boardman continue.

Winnipeg—Bryan & Lee, mfrs. de cigare, etc.; J F. Bryan continue.

FONDS À VENDRE

Douglas—Mahon & Ross, mag. gén.

Winnipeg—Cornell Spera & Co, merceries, 26 fév.

FONDS VENDUS

Dauphin Bingham W. H. quincaillerie à Sutherland & Stelch.

Neepawa—Sharp Wm. Chaussures à P. J. McDiarmid.

Ninga—Vogel Charles, boulangerie et confiserie à Wm. Spier.

Roland — Craddock Jos, écurie de louage à D. Jones.

INCENDIES

Morden Kilgour David mag gén, ass. McKenzie L., cordonnier.

R. WILSON SMITH

COURTIER EN DEBENTURES

Débentures Municipales, des Gouvernements et des Chemins de Fer achetées et vendues. -:- -:- -:- -:- -:-
Débentures de premier ordre pour placements de fonds en fidéi-dépots toujours en mains. -:- -:- -:- -:-

Batisse Standard Life,

151 rue St-Jacques, Montréal

AVIS DE FAILLITE

IN RE

O. R. FAGNAN & CIE.,

Sorel, Faillis.

Les soussignés vendront par encan public, aux salles de MM. Marcotte Frères, No. 69 rue St-Jacques, Montréal.

Mercredi, le 2 Mars 1898, à 11 heures a. m.,

l'actif des susdits faillis, comme suit :

Fonds de ferronneries et d'épiceries	$377 61
Garnitures de magasin	32 40
Dettes de livres par liste	116 76
	$526 77

Le magasin sera ouvert pour inspection, mardi, le 1er mars. L'inventaire peut être vu à nos bureaux. Pour autres informations s'adresser à

BILODEAU & RENAUD, Cessionnaires,
15 rue St-Jacques, Montréal.

MARCOTTE FRERES, Encanteurs.

AVIS DE FAILLITE

Dans l'affaire de

JOHN LORIGAN,

Manufacturier de manteaux de cheminées et accessoires, No. 1834 rue Notre-Dame, Montréal, failli.

Les soussignés vendront par encan public en bloc ou en lots convenables aux acheteurs sur les lieux, No. 1834 rue Notre-Dame,

Jeudi, le 3 Mars, 1898, à 10 hrs. a. m.

les biens mobiliers de la faillite consistant en manteaux de cheminées et accessoires; tels que chenets, grilles, gardes-feu bûches à gaz, tuiler, etc., le tout se montant d'après l'inventaire à $3,103 00
Garnitures du magasin et bureau 130 85
$3,233 85

Le magasin sera ouvert pour l'inspection du stock mercredi, le 2 mars prochain.

Pour autres informations s'adresser à

ALEX. DESMARTEAU, Curateur,
No 1598 rue Notre-Dame, Montréal.

MARCOTTE FRERES, Encanteurs.

AVIS DE FAILLITE

DANS L'AFFAIRE DE

J. C. GAUDRY, Epicier,

262 rue Notre-Dame, Montréal, failli.

Les soussignés vendront à l'encan public, en trois lots,

Mardi, le 1er Mars 1898, à 11 heures a. m.,

au No. 86 rue St-Pierre, Montréal, tout l'actif mobilier du dit failli, savoir :

1o—Stock d'épiceries, vins et liqueurs, environ	$1000 00
Garnitures de magasin et roulant	291 45
Le loyer jusqu'au 1er mai 1898	420 00
	$1710 45
2o—2 parts dans la "Canada Liquor Co."	100 00
3o—Les dettes de livres d'après liste seront vendues séparément	2719 42
	$4529 87

Le magasin est visible tous les jours.

Pour autres informations, s'adresser à

ALEX. DESMARTEAU, Cessionnaire,
No 1598 rue Notre-Dame, Montréal.

MARCOTTE FRERES,
Encanteurs.

O'Neil A. J., tailleur.

Rapid City—McKelvie Neil, mag gén. ass.

NOUVEAUX ÉTABLISSEMENTS.

Beulah — Taylor & Fraser, instruments agricoles.

Carnduff—Smith W. H. & Co, bois de sciage.

Edmonton—Bulletin [The] Co Ltd.

Glinewen—Preston I. R., mag gén. a ajouté bois de sciage.

Ochre River — Swallow R. H., bois de sciage.

Portage Laprairie—Portage Laprairie [The] Gold Minning Prospecting and Developing Co.

Red Jacket—Brigham & James, mag. gén a ajouté le bois de sciage.

Winnipeg— Canadian [The] Produce and Packing Co Ltd.

Munroe Creamery Co.

COLOMBIE ANGLAISE

CESSATIONS DE COMMERCE

Cody — Winter Annie, hôtel, parti pour Sandon.

Cumberland—Williams John, hôtel; Robertson & Co. succèdent.

Golden—Alder S., hôtel; Ullock & Barrie succèdent

Kamloops — Wehrfritz Benj., hôtel; Chs Robinson succède.

Kaslo—Campbell J. G., tailleur.

New Westminster — Gilchrist David W. épc; T. S. Annandale succède.

Rossland—Wallace H. S. papeterie; Arthur & Pretty succèdent.

Sandon—Matlock C. J. & Son, hôtel; Ira. W. Black succède.

Savona—Ferguson A. B. hôtel, parti pour Kamloops.

Silverton — Cameron James éditeur; R. O. Matheson succède.

Vancouver—Griffits W. A. & Co. pharmaciens; Griffits & MacPherson succèdent.

Blackburn C. C. harnais; John Storey succède.

CONCORDATS

Nanimo—McGregor J., hardes, à 60c dans la piastre.

DISSOLUTIONS DE SOCIÉTÉS

New Westminster—Miller & Thomson, écurie de louage; Miller continue.

Rossland—Empey Bros., épic.; F. A. Empey & Co., continuent,

FONDS A VENDRE

Nelson—Lillie W G., chaussures.

Victoria—Darin Robert, hôtel.

FONDS VENDUS

Nanaimo—Erskine A. B., chaussures, à W. E. Flumerfeldt.

New Westminster — Ferguson John, boulanger, à A. Jackson.

Sandon—Ardery & Brewster, épic.. à Hunter Bros.

Victoria—Tippens W. J., bonbons.

INCENDIES

Rossland—Gravers Hardware Co.

Victoria—Cox John, épic., ass.

NOUVEAUX ÉTABLISSEMENTS

Grand Forks—Frand Forks Mercantile.

Nelson—Columbia Lumber and Trading Co,

Silverton—Hunter Wm Co., mag. gén.

Vancouver—Stewart F. R.. produits, a admis F. M. Black.

Victoria—Canadian Development Co. Stikine Navigation Co.

TERRENEUVE

CESSIONS

St Jean—Davidson W. H,, mag gén.

CONCORDATS.

St Jean — Kennedy T. C. épic ; à 70c dans la piastre.

McCourtrey H. T. épic etc; à 40c dans la piastre.

DISSOLUTIONS DE SOCIÉTÉS

St Jean—Kennedy & Malone, tailleurs

EN DIFFICULTÉS

St Jean—Galway James épic.
Brown George R., nouv.

INCENDIES

St-Jean—Hackett Wm, épic.

Chronique de Québec

Mercredi, 23 février 1898.

Le commerce de la semaine a été horriblement gâ hé par le mauvais temps et les mauvais chemins. Tous les services de voie ferrée et de l'électrique ont été interrompus ; les communications par voitures ont forcément subi un arrêt ; bref, notre ville s'est trouvée dans l'isolement ; et ses rues ont été changées en montagnes de neige. Le désarroi a été complet dans les affaires. Comme intensité et persistance, cette tempête est un phénomène rare dont il n'y a pas eu d'exemples depuis grand nombre d'années.

La classe des journaliers et des charretiers a naturellement profité et profite encore de quelques journées d'ouvrage, aux dépens des compagnies et des propriétaires ou locataires à l'aise. En somme, la grande tempête des jours gras 1898 restera légendaire. Elle est venue clore la saison du carnaval qui nous avait déjà donné le plus grand pont de glace et le plus grand froid dont on ait eu connaissance de mémoire d'homme.

Avec le carême commence une période de calme plat. Contre l'attente, les poissons se maintiennent à des prix assez élevés, bien que les prescriptions ecclésiastiques, en ce qui concerne l'usage des viandes, soient moins rigoureuses que les années dernières. L'anguille elle-même, dont il y a eu une si grande abondance sur notre marché, est devenue plus rare par suite d'une expédition considérable qui s'en est faite sur divers points du pays. Il en est de même pour le saumon qu'on ne peut se procurer qu'en petite quantité.

Dans les nouveautés en détail, la concurrence se continue dans l'offre des marchandises au r bais. Les divers quartiers de la ville sont en opposition, et il est curieux de constater que les magasins fashionables de la haute-ville, par exemple, coupent les prix, pour des effets identiques, de manière à rivaliser avantageusement avec les grands établissements des faubourgs. Il y a là un signe des temps. Grâce aux facilités de communications, la clientèle de la haute-ville tend à se déplacer et vient faire ses achats dans les quartiers populaires, cherchant le bon marché. Il est devenu nécessaire de combattre cette tendance en offrant des avantages analogues. C'est ce qui se fait aujourd'hui.

ÉPICERIES

Sucres : Jaunes, 3½ à 4c ; Extra ground 6 à 6¼ c. ; Granulé, 4⅛ à 4⅝c. ; Paris lump, 6¼ à 6½c.

Sirops : Barbades tonne, pur, 26 à 27c ; Tierce 27 à 28c. ; Composé 24 à 25c.

Beurre : Frais 14 à 15c ; Marchand 13 à 15c ; Beurrerie 19 à 20c.

Tabac Canadien : En feuilles 15 à 18c ; Walker wrappers 20 à 22c.

Huile de charbon : 12¼ à 13c le gallon.

Conserves en boîtes : saumon, $1 00 à $1.30; homard, $2.50; tomates $1.15 à $1.25; blé d'inde, 9 c à $1.00 ; pois, $1 15 à $1 25

Raisins—Valence, 5c à 6 :—Californie, 7½c à 8c—Sultana, 9½c à 10c — Malaga en grappes, L. Layers, $1.75—C. Cluster, $2 20—Imp. Cabinet, $2.00.

FARINES, GRAINS ET PROVISIONS

Farine (en poches) : Fine $1.60 à $1.75 ; Superfine, $1.90 à $2 00; Extra, $2.10 à $2.15 ; Patent, $2.40 ; S. Roller, $2.25 à $2.35 ; Forte à levain, $2 50 à $2 60.

Grains: Avoine (par 34 lbs) Ontario 30 à 32c ; Province 28 à 30c ; Orge 42 à 45c ; son 65c ; gruau $1 80 à $1.90 ; bléd'Inde, 40 à 42½c ; pois 70 à 75c ; fèves 90 à $1.00.

Lard : Short Cut, $15.50 à $16.00 ; Clear $16 00 à $16 50 ; saindoux pur, en seaux, $1.50 à $1 60 ; en chaudière, 7c à 7½c. Composé, $1.20 à $1 25.

Sel—En magasin 40 à 42c ; gros sacs $1 05 à $1.10 ; fin ¼ de sac 28 à 30c.

Poisson—Marché peu actif avec prix fermes, les stocks étant faibles.

Morue sa ée No 1, $3.40 à $3 50 ; Morue No 2, $2.75 à $3.00 ; Saumon $17.50 ; Hareng Labrador No 1, $4.75 à $5.00. Anguille $4.25 le 100 lbs.

Allumettes : Dominion, $2 50 à $2 70.

Ce qui était prévu pour le conseil municipal est arrivé. Sur les trente nouveaux membres élus, vingt-cinq appartiennent à l'ancienne administration ; c'est une majorité compacte qui va continuer et compléter les améliorations en cours, sous la conduite du même maire, dont le terme d'office va être renouvelé Le public est généralement satisfait. Il n'y avait certainement pas lieu de changer et de bouleverser, en supposant même certains motifs justifiables, l'impulsion donnée aux travaux publics et à l'administration financière. Il n'a pas été suffisamment démontré, du reste, que le conseil avait eu tort dans sa conduite relative à l'octroi d'un prêt à la compagnie de construction du Parry Sound. La critique et l'opposition ont du bon ; c'est le moyen par la discussion, d'en arriver à la vérité.

Il ne faut cependant pas entraver l'action énergique et bienfaisante de tout un groupe d'hommes d'affaires importants, pour servir les intérêts de quelques particuliers. Quant à l'intérêt général de Québec s'il est vrai qu'il est en jeu, nous croyons que la représentation actuelle au conseil-de-ville fera ce qu'elle doit pour sauvegarder, si c'est possible, le terminus de cette voie ferrée.

Notre chambre de commerce a été en butte à quelques attaques dans la presse; on lui a reproché, entre autres choses, de faire de la politique d'obstruction et de critiquer sans raison l'administration fédérale quant à ce qui concerne la ville de Québec, disons d'abord qu'il est regrettable que cette discussion arrive dans un temps où nous avons le plus besoin de la concentration de toutes nos forces vives pour obtenir justice Mais puisque de telles accusations ont été mises devant le public, le président de la chambre a bien fait, croyons-nous, de démontrer, dans une lettre ouverte, que le conseil d'administration de la chambre est responsable des mesures prises. Il restait à savoir quels procédés d'études, d'examens, de travaux préparatoires, sont suivis avant de proposer et d'adopter les résolutions d'où peut dépendre le sort de la ville de Québec. S'il est vrai, comme on le dit, qu'il n'y a jamais de comités nommés pour s'enquérir d'une question débattue pour recueillir les renseignements, faire rapport, etc, et si tout se fait à la bonne franquette par l'entremise du président et du secrétaire, il n'est pas étonnant que certaines décisions soient mal interprétées. Le proverbe qu'il n'y a pas de fumée sans feu pourrait trouver ici son application.

L. D.

Les manufactures du Maine ont produit pour $250,000 de chevilles de bois pour l'industrie de la chaussure, pendant l'année 897.

GRAINS DE SEMENCE **Blé** (rouge et blanc) Manitoba et Ontario ; **Avoine**, Banner Welcome, Merveilleuse, Canadienne, etc. ; **Pois. Orge Sarrasin**, etc **Blé d'Inde** à silos, **Lentilles, Mil** canadien et de l'ouest ; **Trèfle** rouge, blanc, alsike, vermont, mammoth ; **Plâtre à terre** ; engrais chimiques.

Spécialités de Grains et Graines pour Cercles Agricoles.

J. B. RENAUD & CIE, 126 A 140, RUE ST-PAUL, QUEBEC.

Sirop Fajardos

Reçu par Btine "Boston Marine" une cargaison de SIROP FAJARDOS de couleur jaune et qualité extra.

NAZAIRE TURCOTTE & Cie, QUEBEC.

POUR

Grain et Graines de Semences

Demandez Echantillons et Prix à

GEO. TANGUAY,

MARCHAND DE

Farine, Grain, Lard, Etc.

Magasins : 33 et 35, 34 et 36 rue St-André,

Bureau : 48 rue Saint-Paul BASSE-VILLE

Quais : Rues Dalhousie et St-André QUEBEC

Quel plaisir pour vous de savoir que vos clients sont satisfaits.

LE THÉ INDO-CEYLAN **MONSOON**

est garanti plaire ou nous remboursons l'argent.
MONSOON donne un bon profit, et ses ventes augmentent de semaines en semaines.
Mis en caisses de 20, 30 et 50 lbs.

THE MONSOON TEA CO., TORONTO, ONT.

Cacaos, Chocolats et Cafés **COWAN**

EN VENTE MAINTENANT CHEZ TOUS LES MEILLEURS EPICIERS DE LA PUISSANCE

ILS SONT ABSOLUMENTS PURS.....

The Cowan Co'y, Ltd., Toronto, Ont.

LA HALLE AUX CUIRS,
LE MONITEUR DE LA CORDONNERIE
---A PARIS---
10. RUE BEAUREPAIRE
SONT les PLUS IMPORTANTS JOURNAUX DE FRANCE POUR LES INDUSTRIES DES CUIRS ET PEAUX.
50 ANS D'EXISTENCE

NOS PRIX COURANTS

Nos Prix Courants sont revisés choque semaine. Ces prix nous sont fournis pour être publiés, par les meilleures maisons dans chaque ligne; ils sont pour les qualités et les quantités qui ont cours ordinaire dans les transactions entre le marchand de gros et le marchand de détail, aux termes et avec l'escompte ordinaire. Lorsqu'il y a un escompte spécial, il en est fait mention. On peut généralement acheter à meilleur marché en prenant de fortes quantités et au comptant.

Tous les prix sont ceux du marché, en général, et aucune maison ou manufacture n'a le pouvoir de les changer à son avantage, sauf pour ses propres marchandises qui sont alors cotées sous son propre nom et sa propre responsabilité. La Rédaction se réserve le droit refuser ce privilège à quiconque en abuserait pour tromper le public.

PRIX COURANTS.—MONTREAL, 24 FEVRIER 1898.

Allumettes.

New Dominion	la caisse		2 85
Telegraph	"		3 20
Telephone	"		3 00
Tiger	"		2 85

Frêt payé à destination et 20c. en moins par caisse pour 5 caisses et plus assorties ou non.

Phœnix	la caisse		2 85
Eagle Parlor	"		1 40
"	par 5 caisses		1 30

Articles divers.

Bleu Parisien	lb.	0 11	0 13
Bouchons communs	gr.	0 18	0 30
Bougie Parafine	lb.	0 09¼	0 10¾
" London Sperm	"	0 08½	0 09½
Briques à couteaux	doz.	0 35	0 37½
Brûleurs pour lampes			
No. 1	doz.	0 00	1 00
No. 2	"	0 00	0 75
No. 3	"	0 00	0 70
Câble coton ¼ pouce	lb.	0 13½	0 14
" Manilla	"	0 12	0 14
" Sisal	"	0 07¼	0 08¾
" Jute	"	0 08½	0 09
Cartes à jouer	doz.	0 25	3 50
Chandelles suif	lb.	0 00	0 09
Epingles à linge	bte. 5 gr.	0 00	0 60
		3 fils.	4 fils.
Ficelles	30 pieds	0 40	0 70
"	40 "	0 50	0 90
"	48 "	0 60	1 20
"	60 "	0 75	1 35
"	72 "	0 90	1 60
"	100 "	1 25	2 10
Graine de canari	lb.	0 03½	0 04
" " paq.	"	0 06	0 08
" chanvre	"	0 03½	0 04
" rapée	"	0 06	0 07
Lessis concentré, com	"	0 30	0 40
" pur	"	0 65	0 70
Mèches à lampes No. 1		0 18	0 20
" No. 2		0 13	0 15
" No. 3		0 12	0 13

Bières.

Bass Ale.

Read Bros. Dog's Head	qts dz.	2 55
" "	pts "	1 57½

Guinness' Stout.

Read Bros. Dogs'Head	qts oz.	2 52½
" "	pts "	1 50

Cafés.

Cafés rôtis.

	la livre.
Arabian Mocha	32
Imperial "	28
Jamaique	20
Java Siftings	26
Maracaibo	23
Old Gov. "	31
Old Gov. Java et Mocha	32
Pure Mocha	29
Rio	11 à 15
Standard Java	32
" " et Mocha	32

Chocolats et Cacaos.

Chocolats Fry.

Caracas ¼ boite de 6 lb.	la lb.	0 42
Diamond ¼ et ½ boite de 6 lb.	"	0 24
Gold Medal (sucré) de 6 lb.	"	0 29
Monogram ½, 6 div.	"	0 24
Pur non sucré ½	"	0 42
Vanille ¼	"	0 42

Chocolats Cowan.

French Diamond 6 div. 12 lbs,	lb.	0 23
Queen's dessert, ¼ et ½	"	0 40
" " 6 div.	"	0 42
Mexican Vanilla, ¼ et ½	lb.	0 35
Parisien, morc. à 5c.	"	0 30
Royal Navy, ¼ et ½	"	0 30
Chocolate Icing paq. 1 lb.	dz.	2 25
" " " ½ "	"	1 25
Pearl Pink Icing " 1 "	"	1 75
White Icing " 1 "	"	1 75

Chocolats Félix Potin :

Chocolat, qualité No. 1	lb.	0 27½
" No. 3	"	0 35

Cacaos Fry.

Concentré ¼, ½, 1 lb. boite de 1 dz.		2 40
Homéopathique ¼, bte 14 lbs.	lb.	0 33
" ½, bte 12 lbs.	"	0 33

Cacaos Cowan.

Hygiénique, en tins de ½ lb.	dz.	3 75
" " ¼ lb.	"	2 25
" " 5 lbs.	lb.	0 55
Essence cacao, non sucré	dz.	1 40
" " sucré, tins ¼ lb.	"	2 25

Cacao Felix Potin.

Cacao, boite ¼ lb.	lb.	0 27½

Coco.

Canadian Cocoanut Co.

		la livre
White Moss 1 lb, 15 ou 30 lbs à la c.,		0 27
" ½ "		0 28
" ¼ "		0 29
" ⅛ "		0 30
" sec. de 10, 15 ou 20 lbs.		0 00
Feather Strip " "		0 00
Special Shred " "		0 00
Macaroon " "		0 00
Crown Desic. de 12, 20 ou 25 lbs.		0 00
Special " "		0 00

Au quart, 2c par lb. de moins.

Confitures et Gelées.

Lazenby.

Tablettes de Gelées 13 var.	pts.	1 20

Conserves alimentaires.

Spécialités de W. Clark.

Compressed Corned Beef	1s	la dz	$1 20
" "	2s.	"	2 20
Eng. Brawn	2s.	"	2 20
Boneless Pigs Feet	2s.	"	2 20
Sliced Smoked Beef	½s.	"	1 40
" " "	1s.	"	2 20
Roast Beef	1s.	"	1 20
" "	2s.	"	2 20

Potted Meats. ¼ oz. tins.

Ham	"	0 55
Game	"	0 55
Hare	"	0 55
Chicken	"	0 55
Turkey	"	0 55
Wild Duck	"	0 55
Tougue	"	0 55
Beef	"	0 55

Pates.

Wild Duck		la dz.	1 10
Partridge		"	1 10
Chicken		"	1 10
Veal & Ham		"	1 10
Ox. Tongue Whole 1½		"	5 50
" " 2		"	6 75
" " 2½		"	8 00
Lunch Tongue. 1s.		"	2 75
Picnic Beans with Tomato Sauce		"	0 60

Soups.

Mulligatawny	"	
Ox Tail	"	
Kidney	"	
Tomato	"	
Vegetable	pints.	1 10
Julienne	quarts.	2 20
Chicken	"	
Mock Turtle	"	

Légumes.

Asperges	dz.	2 50	4 50
Baked Beans 3 lbs.	"	1 00	1 10
Blé d'Inde	2 lbs "	0 00	0 90
Champignons	bte.	0 14	0 24
Citrouilles 3 lbs	dz.	0 85	0 90
Haricots verts	"	0 85	0 90
Olives, Pints	"	3 75	4 00
" ½ Pints	"	2 00	2 50
" en quart, gallon		0 00	1 60
Petits pois français	bte.	0 11	0 12
" fins	"	0 13½	0 15
" extra fins	"	0 16	0 18
" surfins	"	0 18	0 20
Pois canadiens 2 lbs.	dz.	0 90	1 50
Tomates	"	1 00	1 25
Truffes	"	4 80	5 00

Fruits.

Ananas 2 et 2½ lbs.	dz.	2 10	2 50
Bluets 2 "	"	0 00	0 80
Fraises 2 "	"	1 55	1 60
Framboises 2 "	"	1 60	1 75
Pêches 2 "	"	1 65	1 75
" 3 "	"	2 50	2 60
Poires 2 "	"	1 65	1 75
" 3 "	"	2 25	2 50
Pommes gal.	"	2 75	3 00
" 3 lbs.	"	0 00	1 10
Prunes 2 "	"	1 50	1 65

CHOCOLAT EN VENTE PARTOUT. **FRY**

CACAO

AGENTS

D. MASSON & CIE. MONTREAL.

IL NOUS RESTE ENCORE

Quelques sacs de Noix piquées Molles, que nous vendrons à bon marché. Nous venons de recevoir un bon Thé Vert, Gunpowder, que nous vendrons au Commerce à 14c. Ecrivez pour échantillons; nous sommes certains qu'il vous donnera satisfaction quant à la qualité et au prix. Il nous reste encore quelques quarts de Lard " Family Pork " à $13.75.

A. ROBITAILLE & CIE, 354 et 356, RUE ST-PAUL, MONTREAL

EPICIERS!—Savez-vous que la vente de l'ENAMELINE en Amérique est plus du double de celle de n'importe quel autre poli à poêle connu ?

Savez-vous que la vente de

Enameline

The Modern STOVE POLISH.

en Europe est plus considérable que la fabrication entière de n'importe quelle autre marque de poli à poêle de l'Amérique ? Voici des faits ! Pourquoi ? Parceque les consommateurs et le commerce demandent, l'**ENAMELINE.**

PRIX COURANTS.—MONTREAL, 24 FEVRIER 1898.

Poissons.

Anchois	dz.	3 25	0 00
Anchois à l'huile	"	3 25	4 50
Clams 1 ℔	"	1 50	2 00
Harengs marinés	"	1 50	1 60
Harengs aux Tomates	"	1 35	1 50
Homards, boîte haute	"	0 00	2 75
" " plate	"	0 00	2 90
Huîtres, 1 ℔	dz.	1 30	1 40
" 2 "	"	2 20	2 40
Maquereau	"	1 30	1 40
Sardines ¼ françaises	bte.	0 08	0 25
" ½ "	"	0 16	0 35
Sardines Royan à la Vatel	"	0 00	0 15
Sardines Royan à la Bordelaise	bte.	0 00	0 15
Saumon boîte haute	dz.	1 10	1 25
" " plate	"	1 25	1 45
Smelts (Eperlans)	"	0 50	0 00
Thon à la Vatel, jarre	"	0 00	0 27½

Conserves Amieux Freres:

Sardines des Gastronomes, qualité extra, ⅛ bébé Vendée		0 11
do ⅛ bébé Bretagne		0 11
do ¼ basse double couvert		0 15
do ½ do do		0 24
do ½ haute do		0 30
do sans arêtes ¼ b. à bande		0 16
do do ½ do		0 25
do do ¼ h. do		0 19
do au beurre, qualité extra ¼ do		0 21
do aux truffes ¼ do		0 21
do St-Pierre à la tomate, ⅛ basse à clef		0 11
do do do ¼		0 17
do do sauce ravigote ⅛		0 13
do do do ¼		0 19
Royans à la Brillat-Savarin, aux achards aromatisés ¼ ovale		0 13
Sardines A. F. Lagrave & Fils, bonne qualité, ¼ basse		0 13
Sardines Carraud-Amieux, qualité choix, ¼ format Club		0 12
Petits pois fins à l'anglaise, ½ bte.		0 13
do très fins do		0 15
Champignons de Paris, choix courant, ½ boîte		0 17
Haricots verts moyens, Carraud-Amieux, ½ boîte		0 11
Moutarde, flacon forme baril, aux fines herbes à l'estragon		
Moutarde, flacon forme baril, à la ravigote, aux anchois, le gros fl.		0 18
Moutarde, flacon forme baril, à la ravigotte, aux anchois, le petit fl.		0 11
Purée de Foie Gras Truffée des Gastronomes, ¼ boîte à clef		0 20

Viandes en conserves.

Corned Beef, bte 1 ℔	dz.	1 30	1 65
" " 2 "	"	2 35	2 85
" " 6 "	"	7 25	9 00
" " 14 "	"	15 00	19 00
Lang. de porc, " 1 "	dz.	2 65	3 50
" " 2 "	"	5 25	6 90
" bœuf " 1½ ℔	"	0 00	8 40
" " 2 "	"	6 75	9 90
" " 3 "	"	0 00	14 45
English Brawn	"	0 00	1 40
Bœuf (chipped dried)	"	3 25	3 25
Dinde, bte 1 ℔	"	0 00	2 30
Pâtés de foie gras	"	5 25	8 00
Pieds de cochon, bte 1½ ℔	"	0 00	2 40
Poulets, " 1 ℔	"	0 00	2 30

Specialité des Laxenby.

Soupes Real Turtle	dz.	0 00	9 00
" assorties	"	3 00	3 75
" " bts carrées	"	0 00	1 65

Cirages.

Cirages français	dz.	0 25	0 70
" canadiens	"	0 20	0 60
Russet Combination Dress	doz.		1 75
Ox Blood " "	"		1 75
Brown Chocolate "	"		1 75
Green "	"		1 75
Universal Shoe Dressing	"		2 00

Mines.

Mine Royal Dome	gr.	1 70	0 00
" James	"	2 40	0 00
" Rising Sun large	dz.	0 00	0 70
" " small	"	0 00	0 40
" Sunbeam large	"	0 00	0 70
" " small	"	0 00	0 35
Silverine, No 8	"	0 00	0 60
" " 6	"	0 00	0 50
" " 4	"	0 00	0 35

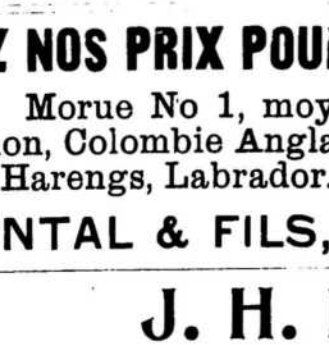

No 4, 3 doz. à la caisse		4 50
No 6, 3 doz. à la caisse		7 50

Vernis.

Vernis à harnais	gal.	0 00	1 80
" "	dz.	1 10	1 20
" à tuyaux	gal.	0 00	0 90
" Parisien	dz.	0 70	0 75
" Royal polish	"	0 00	1 25

Drogues et Produits Chimiques.

Acide carbolique	℔	0 30	0 40
" citrique	"	0 50	0 55
" oxalique	"	0 10	0 12
" tartrique	"	0 33	0 35
Aloès du Cap	"	0 14	0 15
Alun	"	0 01½	0 03
Bicarbonate de Soude, brl.		2 45	2 75
Bichrom. de potasse	℔	0 09	0 10
Bleu (carré)	"	0 10	0 16
Borax raffiné	"	0 05	0 07
Bromure de potasse	"	0 55	0 60
Camphre américain	"	0 80	0 90
" anglais	"	0 85	0 95
Cendres de soude	℔	0 01½	0 02
Chlorure de chaux	"	0 02½	0 05
" de potasse	"	0 23	0 25
Couperose	100 ℔s	0 55	1 00
Crème de tartre	℔	0 20	0 25
Extrait de Campêche	"	0 10	0 11
" en paquets	"	0 12	0 14
Gelatine en feuilles	"	0 35	0 60
Glycérine	"	0 15	0 20
Gomme arabique	"	0 50	1 25
Gomme épinette	"	0 00	0 25
Indigo Bengale	"	1 50	1 75
" Madras	"	0 60	0 80
Iodure de potasse	"	4 00	4 25
Opium	"	4 50	4 75
Phosphore	"	0 60	0 75
Résine (280 lbs)		2 75	5 00
Salpêtre	℔	0 05	0 07½
Sels d'Epsom 100	℔s.	1 50	3 00
Soda caustique 60°	"	1 75	2 00
" " 70°	"	2 00	2 25
" à laver	"	0 65	1 00
" à pate	brl.	0 00	2 50
Soufre poudre	℔	0 01¾	0 03
" bâtons	"	0 01¾	0 03
" rock, sacs 100	℔s.	1 50	2 00
Strychnine	oz.	0 90	1 00
Sulfate de cuivre	℔	0 04½	0 05½
" de morphine	"	1 90	2 00
" de quinine	oz.	0 40	0 45
Sumac	tonne	55 00	65 00
Vert de Paris	℔	0 14	0 17
Vitriol	"	0 04½	0 06½

Eaux Minérales.

Carabana	cse.	10 50	
Hunyadi Matyas	"	6 00	
Pougues St-Leger	"	10 50	
St-Galmier qts. (source Badoit)	cse.	6 00	
" pts. "	"	7 50	
Vichy Célestins, Grande Grille	"	10 00	
" Hopital, Hauterive	"	10 00	
" St-Louis	"	00	

Epices pures.

Allspice, moulu	lb.	0 13	0 15
Cannelle moulue	"	0 15	0 18
" en nattes	"	0 13	0 14
Clous de girofle moulu	"	0 15	0 20
" " ronds	"	0 09	0 10
Gingembre moulu	"	0 20	0 25
" " racines	"	0 13	0 28
Macis moulu	"	0 00	0 90
Mixed Spice moulu Tin 1 oz	"	0 42	0 45
Muscade blanchie	"	0 40	0 55
" non blanchie	"	0 60	0 70
Piment (clous ronds)	"	0 09	0 10
Poivre blanc, rond	"	0 15	0 17
" " moulu	"	0 18	0 20
" noir, rond	"	0 10	0 12
" " moulu	"	0 12	0 15
Whole Pickle Spice	lb.	0 15	0 20

Fruits secs.

Abricots Calif.	℔.	0 10	0 12
Amandes ½ molles	"	0 09	0 09½
" Tarragone	"	0 09½	0 11
" écalées	"	0 20	0 22
Amand. amères écalées	"	0 35	0 40
" écalées Jordan	"	0 00	0 35
Dattes en boîtes	"	0 06	0 04¾
Figues sèches en boîtes	"	0 09	0 10
" " en sac	"	0 00	0 03½
Nectarines Californie	"	0 08	0 09
Noisettes (Avelines)	"	0 07½	0 08½
Noix Marbot	"	0 09½	0 11
" Grenoble	"	0 10½	0 12
" " écalées	"	0 16	0 17
Noix du Brésil	"	0 12	0 1[illegible]
" Pecan	"	0 09	0 10
" " polies	"	0 08½	0 1[illegible]
Peanuts rôtis (arach)	"	0 07	0 0[illegible]
Pêches Californie	"	0 10	0 11
Poires "	"	0 09	0 10
Pommes séchées	"	0 06½	0 07
Pommes évaporées	"	0 00	0 10
Pruneaux Bordeaux	"	0 04	0 08
" Bosnie	"	0 06½	0 07½
" Californie	"	0 07	0 09½
Raisins Calif. 3 cour.	"	0 00	0 07½
" " 4 "	"	0 08	0 09
Corinthe Provinciales	"	0 00	0 05¾
" Filiatras	"	0 00	0 06
" Patras	"	0 00	0 06½
" Vostizzas	"	0 07	0 08
Malaga Loose Muscat	"	0 06	0 07
" London Layers bte.		1 35	1 50
" Black Baskets	"	0 00	2 00

DEMANDEZ NOS PRIX POUR LES POISSONS SUIVANTS :

Morue No 1, large. Morue No 1, moyenne. Morue No 1, petite Anguilles. Truite. Sanmon, Colombie Anglaise. Saumon, Labrador. Poisson Blanc. Harengs, Labrador. Harengs, Nouvelle Ecosse.

N. QUINTAL & FILS, EPICIERS EN GROS, MONTREAL

CHAUSSURES **J. H. BEGIN** EN GROS

A l'honneur d'informer ses pratiques et les marchands en général que ses échantillons du printemps et de l'été sont maintenant au complet et sont tout ce qu'il y a de plus **Nouveau** sous le rapport des **Coulers** et des **Formes.**

Assortiment très varié offrant un choix sans précédent.
Marchandises expédiées promptement. Commandes par la malle sollicitées.

J. H. BEGIN, 171 Rue St-Joseph, QUEBEC.

BERNIER & CIE Marchands de Graines

GRAINES DE SEMENCES, GRAINE FOURAGERES, ETC.

CORRESPONDANCE SOLLICITÉE.

Bureau et Entrepot :-

PRES DE LA GARE DU GRAND TRONC, ST-HYACINTHE

La Compagnie John L. Cassidy Limitée

IMPORTATEURS ...DE... PORCELAINES, FAIENCES, CRISTAUX, ARGENTERIE, COUTELLERIE, ARTICLES d'ECLAIRAGE, Etc

339 & 341 RUE ST. PAUL - - - MONTREAL.

PRIX COURANTS.—MONTREAL, 24 FEVRIER 1898.

Malaga Connoisseur Cluster..... bte.	1 80	2 00
" Buckingham Cluster..... "	0 00	3 25
Malaga Russian Cluster bte.	4 00	4 25
Sultana..... lb.	0 00	0 10
Valence off Stalk..... "	0 04¾	0 00
" fine off stalk.. "	0 04¾	0 05
" Selected..... "	0 05¾	0 06
" 4 cour..... "	0 06	0 06¾

Fruits verts.

Ananas..... pièce..	0 00	0 00
Attocas..... baril..	8 00	10 00
Bananes..... régime	0 00	0 00
Pommes..... baril..	2 50	5 00
Raisins Malaga.... "	5 50	6 00
Oranges Valence (420)...	0 00	5 50
" " (714)....	6 50	7 00
" "	0 00	0 00
" "	0 00	0 00
" "	0 00	0 00
" Mexique (150)..	0 00	3 00
" Californie	2 25	2 50
" Jamaique, baril.	5 00	5 50
Citrons Messine..... "	2 00	2 75
" Naples..... "	0 00	0 00
Oignons rouges.... baril..	1 75	2 00
" d'Egypte, 112 lbs	0 00	0 00
" d'Espagne, boite.	0 90	1 00
Noix de coco, par 100....	3 50	0 00

Grains et Farines.

GRAINS.

Blé roux d'hiver Can. No 2.	0 00	0 00
Blé blanc d'hiver Can. No 2.	0 00	0 00
Blé du Manitoba No 1 dur...	0 00	1 16
" " No 2 " ..	0 00	0 00
Blé du Nord No 1.....	0 00	0 00
Avoine blanche No 2.....	0 34	0 35
Blé d'inde Américain	0 37½	0 38
Orge	0 00	0 41
Pois No 2 ordinaire, 60 lbs...	0 00	0 65
Sarrasin, 48 " ...	0 41	0 42
Seigle, 56 " ...	0 51½	0 52

FARINES.

Patente d'hiver.....	4 85	5 00
Patente du printemps.....	5 30	5 45
Straight roller	4 60	4 65
Forte de boulanger, cité.....	4 90	5 00
Forte du Manitoba, secondes	4 60	4 75

FARINES D'AVOINE.

Farine d'avoine Standard, baril.....	0 00	4 20
" " sac.....	0 00	2 05
" granulée baril.....	4 30	4 40
" " sac.....	2 10	2 15
Avoine roulée baril.....	3 90	4 00
" " sac.....	1 90	1 95

ISSUES DE BLE

Son d'Ontario, au char, ton	00 00	14 50
" de Manitoba " "	14 50	15 00
Gru de Manitoba..... char	16 50	17 00
" d'Ontario..... "	00 00	15 50
Moulée..... "	16 50	17 00

Farines préparées.

Farine préparée, Brodie XXX, 6 lbs....	2 80	
" " 3 "	1 45	
" superb 6 "	2 60	
" " 3 "	1 35	
Orge mondée ..... pot	1 80	2 00
" .....sac	0 00	1 55
" .....quart	0 00	3 20
" perlée .....sac	0 00	3 25

Huiles et graisses.

HUILES.

Huile de morue, T. N., gal.	0 35	à 0 40
" loup-marin raffi.. "	0 44	0 46
" pâlile..... "	0 38	0 42
Huile de lard, extra gal.	0 55	0 60
" " No 1. "	0 50	0 55
" d'olive p. mach.. "	0 80	1 00
" à salade..... "	0 65	0 75
" d'olive à lampion "	1 20	2 60
" de spermaceti.... "	1 10	1 40
" de marsouin..... "	0 50	0 60
" de pétrole, par char..	0 00	0 00
" "	0 00	0 12
" Américaine, par char.	0 14	à 0 17
" " par qrt...	0 15	0 18
" d'olive Barton et Guestier caisse qts	8 50	
" " " pts	9 50	
" de foie de m. Nor. gal.	1 20	à 1 50
" " T.N. "	1 00	1 25
" de castor "E. I." lb.	0 09½	0 10½
" " franç. qrt. lb.	0 9½	0 10
" " " cse "	0 10½	0 11

Specialités de Lazenby.

Huile à salade..... ¼ pt. dz.	1 40	
" .....½ pt. "	2 15	
" .....pints "	3 75	
" .....quarts "	6 50	
Crème à salade petits..... "	2 00	
" grands..... "	3 75	

Liqueurs et spiritueux.

Brandies. (droits payés.)

	à la caisse.
Hennessy * pintes.....	13 00
" * (par 10 caisses).....	12 75
" chopines.....	14 25
" pintes.....	14 75
" * * * pintes.....	16 25
" V.O. pintes.....	17 25
Martel * pintes.....	12 75
" * (par 10 caisses).....	12 50
" * chopines.....	14 00
" V. O. pintes.....	17 00
" V. S. O. P. pintes.....	18 50
Boutelleau & Co., F. P.....	9 00
" *	10 00
" O. B.....	12 00
" V. O. B.....	14 00
" X. V. O. B.....	16 00
" 1824	21 00
P. Richard, carte blanche 12 qrts.	8 50
" " 24 pts..	9 50
" " 48½ pts	10 50
" carte d'or 12 qrts.	12 00
" " 24 pts..	13 00
" " 48½ pts	14 00
" 16 imp. flasks	10 00
Rivière-Gardrat.....	10 00
Optima	17 00
Bisquit Dubouché.....	9 25
Renaud & Cie.....	12 25
E. Puet *.....	9 00
" * *.....	10 75
" * * *.....	12 50
" V. O.....	14 50
" V. O. P.....	15 25
" V. S. O. P.....	16 25
" V. V. S. O. P.....	20 25
" 1860	24 25
" 1850	26 25
" 1840	30 25
J. Borianne * * *.....	6 75

	au gallon.	
Hennessy.....	0 00	6 75
Martel.....	0 00	6 75
E. Puet.....	0 00	3 65
J. Borianne depuis.....	0 00	3 75
Rivière-Gardrat	0 00	4 15
Bisquit-Dubouché	4 30 @	4 55
Renaud & Cie.....	4 10 @	4 30
Boutelleau & Cie.	3 80 @	6 00

Rhums.

	à la caisse.	
St-Georges, 12 lit.....	12 50	
" 24½ pts imp...	14 50	
Chauvet cachet or 12 lit.	0 00	14 50
" " rouge 12 lit.	0 00	12 75
St-John.....	0 00	7 75
St-Joseph, Jamaique.....	0 00	11 50
St-Félix, Martinique.....	0 00	10 50
St-Marc	0 00	9 25
	au gallon.	
Jamaique.....	4 25	6 15

Whiskey Ecossais.

Dewar's Special Liqueur..	12 25	12 50
Dewar Extra Special.....	9 25	9 50
H. Fairman & Co.....	7 50	8 50
Royal Eagle.....	9 25	9 50
Sheriff's.....	10 00	18 00
Mackie's R. O. spec.....	0 00	10 25
" Islay.....	8 25	8 50
Glenfalloch.....	8 75	8 80
Glenlivet *.....	9 00	9 25
" * * *.....	10 00	10 25
Cabinet 1 crown.....	0 00	8 75
" 2 "	0 00	9 50
" 3 "	0 00	10 75
Harvey's R. O. S. spec. liq.	0 00	12 50
" Fitz-James 8 y.old	0 00	9 75
Alex. McAlpine old scotch.	0 00	6 75
Watson old scotch, qrts...	0 00	8 75
" " pts....	0 00	9 75
Thom & Cameron.....	0 00	6 75
Bernard's Encore.....	0 00	7 75
Bulloch, Lade & Co. Special blend.....	9 25	9 50
" extra special.....	10 75	11 00
" L. Katrine.....	0 00	7 50
Usher's O. V. G.....	0 00	8 75
" special reserve...	0 00	9 75
" G. O. H.....	0 00	12 00
Gaelic Old Smuggler.....	0 00	9 50
Greer's O. V. H.....	0 00	9 50
Stewart's Royal.....	0 00	10 00
	au gallon.	
Banagher Irish.....	4 05	4 30
H. Fairman & Co.....	4 05	4 15
Sheriff's.....	4 65	4 85
Glenfalloch	3 70	3 85
Glenlivet (old).....	4 30	6 30

Whiskey Irlandais.

	à la caisse.	
Henry Thomson.....	0 00	8 50
St-Kevin.....	0 00	7 50
J. Jameson & Son *.....	0 00	9 75
" " * * *....	0 00	11 50
Geo. Roe & Co *.....	0 00	9 50
" " * *.....	9 75	10 50
Barnagher.....	9 75	10 25
Thom & Cameron.....	0 00	6 75
Burke's * * * qrts.....	0 00	8 00
" * * * 12 imp.-qt... flasks	0 00	11 75
Dunville.....	0 00	8 25
Bushmills	0 00	9 75

Gins.

De Kuyper, cse violette, 1 à 9 cse..	2 55	
" " 10 c. et plus	2 50	
" cses vertes, 1 à 10 cses.	5 95	
" " 10 cses et plus	5 85	
De Kuyper, cses rouges, 1 à 4 c..	11 40	
" " 5 c et plus	11 20	

F. O. B. Montreal, 30 jours net ; 1 o/o 10 jours.

POUDRE A PATE

COOK'S FRIEND

Le Nec Plus Ultra de la Qualité

Amène la clientèle ...
... et la maintient.

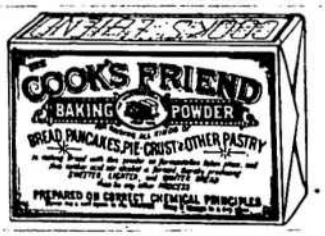

TOUS LES EPICIERS DE GROS

Vendent de la **COOK'S FRIEND**

La Seule Veritable...

FABRIQUÉE PAR **W. D. M LAREN, MONTREAL**

Demandez... le nouveau tabac **CASINO** POUR FUMER OU POUR CHIQUER

UN SIMPLE ESSAI VOUS PROUVERA QU'IL N'Y EN A PAS DE MEILLEUR AU MONDE.

5 · CTS · LE · PAQUET

MANUFACTURÉ PAR

JOS. COTE, No 179 RUE ST-JOSEPH, QUEBEC.

Key Brand	5 00	10 00
" poney	0 00	2 50
Melchers poney	0 00	2 50
" picnics 4 doz	0 00	8 00
" Honey Suckle (cruchons verre)	8 25	15 00
Wynand Fockink	0 00	10 00
Bernard Ol Todm	0 00	7 25
Booth " "	0 00	7 85
" " " 5 caisses	0 00	7 60
Melrose Drover Old Tom	0 00	7 00
Booth London Dry	0 00	7 75
Burnett "	0 00	7 25
Melrose Drover Dry	0 00	7 00
Coate Plymouth	0 00	9 25

Gins en futs.

De Kuyper, barriq. le gal.	0 00	3 00
" quarts "	0 00	3 05
" ½ octaves "	0 00	3 10
" au gallon "	0 00	3 10

Tous autres gins, 5c. de moins.

Booth's Old Tom, quarts, le gal.	0 00	3 45
" " octaves.	0 00	3 50
" " au gal.	0 00	3 90
J. Hirsch Sons & Co. Old Tom.		
" extra	2 30	2 65
" No. 1	2 05	2 25
" No. 2	1 80	2 10

Whisky Canadiens au gallon, au quart ou plus.

Gooderham & Worts 65 O. P	4 50
Hiram Walker & Sons "	4 50
J. P. Wiser & Son "	4 49
J. E. Seagram "	4 49
H. Corby "	4 49
Gooderham & Worts 50 O. P	4 05
Hiram Walker & Sons "	4 05
J. P. Wiser & Son "	4 04
J. E. Seagram "	4 04
H. Corby "	4 04
Rye Gooderham & Worts	2 20
" Hiram Walker & Sons	2 20
" J. P. Wiser & Son	2 19
" J. E. Seagram	2 19
" H. Corby	2 19
Imperial Walker & Sons	2 90
Canadian Club Walker & Sons	3 60

Pour quantité moindre qu'un quart d'origine:

65 O. P.	le gall.	4 60
50 O. P.	"	4 15
Rye	"	2 30
Imperial	"	3 10
Canadian Club	"	3 80

F. O. B. Montreal, 30 jours net ou 1 o/o 10 jours.

Rye Canadien à la caisse.

Walker's Impérial	quarts	7 50
"	16 flasks	8 00
"	32 "	8 50
Walker's Canadian Club	quarts	9 00
"	16 flasks	9 50
"	32 "	10 00

En quantité de 5 c. et plus, 25 cents de moins par c.

Gooderham & Worts 1891 1 à 4 c.		6 75
Seagram 1893	quarts	6 75
" 83-83	"	9 00

En quantité de 5 c. et plus, 25 cents de moins par c.

Corby I. X. L	8 75
" 26 Flasks	11 50
" X. T. C	6 50

En quantité de 5 c. et plus, 25 cents de moins par c.

F. O. B. Montreal, 30 jours net ou 1 o/o 10 jours.

Apéritifs.

Angostura, caisse 2 doz.	0 00	15 00
Orange Bernard	6 75	7 00
Vermouth Nolily Prat	0 00	6 75
" Italien	6 75	7 00

Bénédictine

Litres, 12 à la caisse	00 00	19 00
½ litres, 24 à la caisse	00 00	20 00

Liqueurs Frederic Mugnier, Dijon, France.

Crème de Menthe verte	00 00	11 00
" " blanche	00 00	11 00
Curaçao triple sec cru	00 00	12 25
" " bout	00 00	12 25
Bigarreau (Cherry B'dy)	00 00	11 00
Cacao l'Hara à la Vanil	00 00	12 25
Marasquin	00 00	13 25
Kirsch ***	00 00	11 25
" ***	00 00	13 25
Prunelle de Bourgogne	00 00	12 25
Crème de Frambroise	00 00	12 25
Pine Bourgogne 12 lit	00 00	21 15
Eau de Vie de Marc	00 00	18 25
Crème de Cassis	00 00	11 25
Crème de Musigny	00 00	12 25
Apéritif Mugnier	00 00	10 25
Alcool de Menthe	00 00	6 15
Absinthe Ed. Pernod	00 00	14 50

Stowers.

Lime Juice Cordial p. 2 dz.	0 00	4 70
" " " q. 1 "	0 00	4 20
Double Refi. lime j'ce 1 "	0 00	3 95
Lime syrup bout. can 1 "	0 00	4 20

Mélasses.

	Au gallon
Barbades tonne	0 28
" tierce et qt	0 30½
" demi quart	0 31½
" au char ton	0 27½
" " tierce	0 29
" " ½ qt	0 30½
Porto Rico tonne	0 26
" " char	0 25
" tierce et qt	0 30½
" au char	0 29½

Moutardes.

Coleman ou Keen

	Boites Rondes.	Boites Carrées.
Boites ¼ lb	0 27½	0 45
" ½ "	0 25	0 42
" 1 "	0 00	0 40
Jarres 1 " par jarre	0 00	0 25
" 4 " "	0 00	0 75
Durham " "	0 00	0 60

Pâtes et denrées alimentaires

Macaroni importé	0 09	0 10
Vermicelle "	0 09	0 10
Lait concentré	0 00	1 90
Pois fendus, qt. 196 lbs	3 40	3 50

Poissons.

Harengs Shore	0 00	4 25
" ½	0 00	2 50
" Labrador	0 00	1 50
" " ½	0 00	0 00
" Cap Breton	0 00	4 25
" " ½	0 00	2 35
Morue sèche cwt.	0 00	4 00
" verte No 1 qt	0 02	0 00
" No 1 large qt	0 02¼	0 00
" No 1 draft	0 00	0 00
" desossée	0 00	0 06
Poisson bl. lac Sup. ½ brl.	0 00	0 00
Truite des lacs ½	4 25	0 00
Saumon C. A. ½	0 00	6 50
" 1	0 00	12 00
Saumon Labrador ½	0 00	8 00
" 1	0 00	15 00
Anguille lb.	0 00	0 00

Poudre à Pâte

Cook's Friend.

No 1, 4 doz au ½ btle la doz	$2 40
" 2, 6 " " " "	0 80
" 3, 4 " " " "	0 45
" 10, 4 " " " "	2 10
" 12, 6 " " " "	0 70

Produits de la ferme.

(Prix payés par les épiciers.)

Beurre.

Townships frais lb.	0 15	0 17
En rouleaux "	0 16	0 16½
Crémerie sept	0 19	0 20
do oct	0 20	0 20½

Fromage.

De l'Ouest lb.	0 09	0 09½
De Québec "	0 09	0 09½

Œufs.

Frais pondus choix dz.	0 19	0 20
Mirés	0 13	0 15
Œufs chaulés, Montréal	0 15	0 16
" " Ontario	0 12	0 14

Sirop et sucre d'erable.

Sirop d'erable en qrts lb.	0 04½	0 05
" en canistre	0 55	0 60
Sucre d'erable pts pains lb.	0 04	0 05
" gros	0 03½	0 04

Miel et cire.

Miel rouge coulé lb.	0 05	0 06
" blanc "	0 06	0 07
" en gateaux "	0 10	0 12
Cire vierge "	0 25	0 26

Produits Pharmaceutiques.

Sirop d'Ach. Gauvin la doz.		1 75
" " par "		1 50
" " prix net gross		15 00
Graine de lin lb.	0 00	0 03
" moulue "	0 00	0 04

Specialités de Picault & Contant.

	Doz.	Gros.
Elixir Pulmon. Balsam	1 75	18 00
Biscuit Purgat. Parisien	1 20	12 00
Pastille à vers	1 50	15 00
Poudre de condition ¼ lb	0 80	7 20
" " ½ lb.	1 25	13 00
" " 1 lb.	1 80	18 00
Huile foie de morue, 8 oz.	0 00	18 00
" " 6 oz.	0 00	15 00
Emulsion foie de morue	0 00	4 00
Huile vetérinaire	0 00	1 50
Essence d'epinette	0 00	0 80

Specialité de Rod. Cavrier :

Gomme Mal de dents, br Adam. dz		0 70
" " " " gr.		8 25

Réglisse.

Young & Smylie.

Y. & S. en bâtons (sticks):		
Bte de 5 lbs. bois ou papier, lb		0 40
" Fantaisie " (36 ou 50 bâtons) bt.		1 25
" Ringed," boite de 5 lbs lb.		0 40
" Acmé " Pellets, boite de 5 lbs. (can.) bte.		2 00
" Acmé " Pellets, boite fantaisie (30 morc. à la boite) bte.		1 00
" Acmé " Pellets, boite fantaisie papier, (40 morc) bte.		1 25
Réglise au goudron et gaufres de Tolu, bts de 5 lbs. (can) bte.		2 00
Pastilles de réglisse, jarre en verre 5 lbs.		1 75
Pastilles de réglisse, boite de 5 lbs (can.)		1 50
" Purity " réglisse, 200 bâtons.		1 45
" 100 "		0 72½
Réglisse Flexible, bte de 100 morceaux.		
Navy plugs		0 70
Tripple Tunnel Tubes		0 70
Mint puff straps		0 70

Riz.

	Sac.	½ Sac.	Pch.	½ Pch.
B. 1 os. 4 sacs	3 50	3 55	3 60	3 65
5 os. 9 "	3 45	3 50	3 55	3 60
10 et plus "	3 40	3 45	3 50	3 55

Riz "Crystal."

En sacs de 25 lbs le sac.	1	35
" 50 " "	2	60
" 250 " "	4	50
" imported 250 lbs "	5	50
Riz Patna Imp., sacs 224 lbs lb.	4¾	05

Salaisons, Saindoux, etc.

Lard Can Sh't Cut Mess qt.	17 00	18 00
" " S. C. Clear "	00 00	16 00
" " S.C. de l'Ouest "	00 00	17 00
Jambons lb.	0 11½	00 12½
Lard fumé "	0 00	00 13½

Saindoux

Pur de panne en seaux	1 65	1 85
Canistres de 10 lbs lb.	0 08½	0 09½
" 5 " "	0 08⅝	0 09⅝
" 3 " "	0 08¾	0 09¾
Composé, en seaux	0 00	1 15
Canistres de 10 lbs lb.	0 00	0 06
" 5 " "	0 00	0 06⅛
" 3 " "	0 00	0 06¼
Fairbanks, en seaux	1 25	1 27½
Cottolene en seaux lb	0 00	0 08⅛

Sapolio

En caisses de ¼ ou ½ grosse, la gr.	11	30

Sauces et Marinades.

Marinades Morton dz.	2 30	2 70
" Crosse & Blackwell "	0 00	3 25
" Suffolk, 20 oz "	0 00	2 10
" " 16 oz "	0 00	1 80
Essence d'anchois "	0 00	3 20
Sauce Worcester, ½ ch. "	3 50	3 70
" " chop "	6 25	6 50
" Harvey ½ " "	3 25	3 55
Catsup de tomates "	1 00	4 00
" champignons "	1 00	3 40
Sauce aux anchois "	3 25	3 55
Sauce Chili "	3 75	4 05

Sel.

Sel fin, quart. 3 lbs	2 65	2 75
" " 5 "	2 55	2 65
" " 7 "	2 35	2 45
" ¼ sac 56 "	0 00	0 30
" sac 2 cwts	0 00	1 00
" gros, sac livré en ville	0 00	0 45

Sirops.

Matchless lb.	0 00	0 02
Amber, ½ qts "	0 02	0 02¼
Diamond "	0 02½	0 02¾
Perfection "	0 02⅝	0 02⅞
Sirop Redpath tins 2 lbs.	0 00	0 09
" " 8 "	0 32	0 34
Perfection, s. 25 lbs. seau.	0 95	1 00
Honey, seau 28 "	0 00	0 85

Sucres.

(Prix à la livre.)

Jaunes bruts sac	0 00	0 03¾
" " boucaut	0 00	0 00
Jaunes raffinés	0 03¾	0 04½
Extra ground qts.	0 00	0 05¼
" " bte.	0 00	0 05½
Cut loaf qts.	0 00	0 05⅝
" ½ "	0 00	0 05¾
" bte.	0 00	0 05⅝
" ½ "	0 00	0 05¾
Powdered qts.	0 00	0 05
" bte.	0 00	0 05¼
Extra granulé qts	0 00	0 04 7/16
" ½ "	0 00	0 04 9/16
Sucre granulé allem qts.	0 00	0 04 3/16
" sacs.	0 00	0 04 1/16

Tabacs Canadiens.

Specialités de Joseph Côté, Québec.

Tabac en feuilles.

XXX Nouvelle récolte	0	13
B. B. No. 1 balles de 50 lbs 1893	0	18
Grand Havane " " "	0	18
Rouge extra " " "	0	20
Petit Havane " " 1896	0	23
Parfum d'Italie 50 à 100 lbs 1 an	0	35
XXXX Nouvelle récolte	0	15

Tabacs coupés.

Rouge, "St-Louis", à chiquer ou fumer. 1|10 lb. btes 4 lbs	0	40
" ½ " " 10 lbs	0	40
Casino ⅛ " " 5 et 10 lb.	0	32
Théo 1|6 " " "	0	24
Petit Havane ½ " " "	0	35
Quesnel ⅛ lb. " 5 lbs	0	60
" ½ lb. " 10 lbs	0	60
Vendome Virginia cut Plug ½ bte la livre	1	15

Cigares.

El Rama 1|20	le 1000	40	00
St-Louis	"	33	00
Our Leaders	"	28	00
Docteur Faust	"	28	00
Golden Flowers	"	23	00
Horse Show	"	20	00
Twin Sister	"	18	00
Beauties	"	18	00
Enchanteress	"	18	00
My Best	"	25	00

Tabacs.

American Tobacco Co. of Canada.

Old Chum 1|9 lb.	0	68
Seal of N. Carol., ¼ & 1|10 "	0	80
" " 1|8 blagues "	1	00
Old Gold, ¼ & 1|10 "	0	80
Old Virginia, 1|12 & 1|6 "	0	52
" lb. boites "	0	58
" ½ lb. " "	0	58
Puritan Cut Plug 1|10 "	0	75
" ½ lb. boites "	0	75
" lb. " "	0	69
Miranda 1|9 "	0	65
Rit. Smoking Mix. 1|9 "	0	70
" " ¼ lb. boites "	0	85
Rit. Navy Cut "	0	80
Unique 1|12 "	0	52
" lb. paquets "	0	48
" ½ lb. " "	0	48
O. K. 1|12 "	0	50
Hd. cut Virginia, ¼ lb. boites "	0	80
Lord Stanley ½ " "	1	00
Perique Mix. ½ & ¼ " "	1	10
Athlete Sm Mix ¼ & ⅓ " "	1	25
Pure Perique ¼ & ½ " "	1	75
St-Leger ¼ & ½ " "	1	10
P. XXX ½ " "	0	90
" lb " "	0	80
Old Fashioned 1|10 " "	0	85
Rex Perique Mix ½ " "	0	80
Handy Cut Plug 1|5 blagues " "	0	80
" " ½ lb. jarres " "	0	85
Beau Ideal, 1|9 " "	0	70
Athlete Cigaret Tob. 1|10 " "	1	05
Sweet Caporal, 1|12 " "	1	05
Southern Cigar et Tob, 1|12 " "	0	95
Old Judge " "	1	20
B. C. " "	0	85
Puritan " "	0	90
Pine Cut Chewing 1|16 " "	0	90
Derby Plug, 3, 7 & 1|12 " "	8	50
Old Virginia, 3, torquette " "	0	00
Old Chum Chewing pallette " "	0	00

Thés.

Noirs.

	Gros.	Detail
(Prix à la livre.)		
Congous ¼ caisses	0 12	0 50
" caddies	0 14	0 35
De l'Inde.		
Darjeelings	0 35	0 42
Assam Pekoe	0 20	0 40
Pekoe Souchong	0 17	0 35
Verts de Chine.		
Gunpowder, extra, caisses	0 40	0 45
" ord. ½ "	0 20	0 30
Young Hyson, ext. "	0 42	0 50
" 1e qual. "	0 35	0 40
" ord. ½ "	0 22	0 28
" 2e " ½ "	0 15	0 19
" 3e " ½ "	0 12	0 14

PRIX COURANTS.—MONTREAL, 24 FEVRIER 1898.

Japon.

½ caisses, Finest May....	0 35	0 38½
Caisses fin à choix.....	0 25	0 32
" moyen à bon.....	0 17	0 24
" commun.....	0 13	0 16
" Nagasak. Pekoe...	0 16	0 22
" " Oolong..	0 14	0 15
" " P. à can.	0 16	0 19
" " Poussière	0 08	0 11

" SALADA " CEYLON

	Gros	Détail
Etiquette Brune, 1s et ½s	0 20	0 25
" Verte, 1s et ½s.	0 22	0 30
" Bleue, 1s, ½s, ¼s	0 30	0 40
" Rouge, 1s et ½s	0 36	0 50
" Or, ½s.....	0 44	0 60

Conditions, 30 jours:

Vinaigres.

De Manuf. de St-Hyacinthe.

Vinaigre Pur-triple.....gal. imp.		0 37
" St-Hy. Bord. No. 1 "		0 35
" Ext. Crystal....	"	0 33
" Carte Dorée....	"	0 27
" Proof.....	"	0 40
" Special A.S.D...	"	0 17
Cidre Clarifié V S O P ***..	"	0 30
" " V S O **.....	"	0 25

Vins.

E. Girardot & Cie., Sandwich Ont.

(Prix F. O. B. Windsor.)

	Gal.	Douz.
Claret de table (nouv. vend.)	0 55	0 00
" " (2 ans).....	0 65	0 00
" " (3 ans).....	0 80	3 00
" " (vieux).....	0 00	3 50
Mâcon (type Bourgogne)....	0 00	4 00
Médoc (type Bordeaux).....	0 00	4 00
Sauterne Concord (vin de messe).....	0 80	0 00
Sauterne Catawba & Delaware (vin de messe)....	1 25	0 00
Sauterne Concord vieux)...	0 00	3 00
Grave Delaware, " ...	0 00	4 00
Moselle (type Hock).....	0 00	5 00
Chablis (meilleur Catawba).	0 00	5 00

Sherry (sec medium).....	0 00	5 00
Port (Concord sucré).....	0 80	0 00
" (supérieur).....	1 00	0 00
Vieux Port(meilleure qualité)	0 00	5 00
Port Léger (type muscat)....	0 00	5 00

Non Mousseux.

Bordeaux ord.....caisse	2 60	3 50
" " .....gal.	0 90	1 10
" Médoc....caisse	4 65	5 65
" St-Julien. "	5 65	6 65
" Châteaux "	4 25	21 00
Bourgogne..... "	7 00	20 00
" ordinaire..gal.	0 90	1 10
Sicile..... "	1 35	1 60
Sherry.....caisse	4 50	11 00
" .....gal.	0 95	4 00
Porto.....caisse	6 00	15 00
" Gordon & Cie. "	0 00	3 75
" .....gal.	2 10	4 00
Moselle.....caisse	15 00	21 00
Sauternes..... "	5 65	6 65
Graves..... "	5 50	6 50
Malaga, Gordon&Cie "	0 00	4 00
Claret L. Pinaud qts "	0 00	2 60
" Faure Frères...gal.	0 00	0 90
Robertson Bros Oporto "	1 50	10 00
" " Sherry.cs.	0 00	10 00
" " " gal.	1 50	8 50

Mousseux.

(Prix à la caisse.)

Bourgogne Mousseux....	00 00	00 00
Moselle Mousseux.....	12 50	18 50
Hock Mousseux.....	12 50	14 00
Saumur, Tessier & Co.....	13 00	14 50
" Nerea Raphael..	13 00	14 50

Champagnes.

	qrts.	pts.
J. Mumm.....	23 00	25 00
G. H. Mumm.....	28 00	30 00
Arthur Rœderer.....	22 00	24 00
Vve Clicquot.....	28 00	30 00
Eug. Clicquot.....	24 00	00 00
Pommery.....	28 00	30 00
Frêminet.....	23 00	24 00
Louis Rœderer	28 00	30 00
Piper Heidsick.....	27 00	29 00
Perrier-Jouet.....	28 00	30 00
E. Mercier&Cie., carte d'or	28 00	30 00
Vin des Princes.....	22 00	23 00
Vin d'été.....	16 00	17 00
E. Cazanove.....	22 00	00 00

	qrts.	pts.
Tessier.....	14 00	15 50
Imperial extra dry.....	00 00	15 50

Vins toniques.

Vin St-Michel.....qrt caisse	8	50
" " .....pts. 2 dz "	9	50
Vin Vial.....dz.	12	50

Cuirs et Peaux.

Cuirs à semelles.

(Prix à la livre.)

Spanish No 1, 18 lbs moy.	0 24	0 26
" No 1,25 lbs et au-d.	0 00	0 24
" No 1, léger.....	0 00	0 24
" No 2, "	0 23	0 24
" No 2, 18 lbs moy..	0 23	0 24
Zanzibar	0 20	0 21
Slaughter sole No 1 steers.	0 27	0 29
" " No 1 p. ord.	0 25	0 27
" " No 2 "	0 24	0 25
" union crop No 1	0 28	0 30
" " No 2	0 26	0 28

Cuirs à harnais.

(Prix à la livre.)

Harnais finis à la main...	0 29	0 30
" No 2.....	0 00	0 28
" finis à la roue....	0 29	0 30
" taureau.....	0 00	0 27

Cuirs à empeignes.

(Prix à la livre.)

Vache cirée mince.....	0 35	0 45
" forte No 1....	0 35	0 40
Vache grain, pesante.....	0 35	0 40
" écossaise	0 38	0 40
Taure française.....	0 85	0 95
" anglaise.....	0 80	0 90
" canadienne, Lion.	0 70	0 75
Veau can. 25 à 30 lbs....	0 75	0 80
" 36 à 45.....	0 60	0 65
" 45 et plus.....	0 50	0 60
Vache fendue Ont H.....	0 25	0 30
" " H. M ..	0 25	0 30
" " Med ...	0 25	0 30
" " junior .	0 00	0 20
" Qué.sen.h.à.m.	0 24	0 28
" Jun.m.à light.	0 18	0 22

Cuirs vernis.

Vache vernie.....pied	0 16	0 18
Cuir verni "Enamel" "	0 15	0 17

Cuirs fins.

Mouton mince.....dz.	3 00	6 00
" épais..... "	10 00	0 00
Dongola glacé, ord...pied	0 14	0 25
Kid Chevrette..... "	0 25	0 30
Chèvre des Indes glacée"	0 08	0 10
Kangourou ..... "	0 35	0 50
Dongola dull..... "	0 20	0 30
Buff d'Ontario H... "	0 14	0 15
" H. M... "	0 13	0 14
" M... "	0 00	0 13
" L. M... "	0 00	0 13
" No 2... "	0 00	0 12
Buff de Québec H... "	0 13	0 15
" H. M... "	0 13	0 14
" M... "	0 00	0 13
" L. M... "	0 00	0 13
" No 2... "	0 00	0 12
Glove Grain Ontario.. "	0 13	0 15
" " Québec.. "	0 13	0 14
Pebble " Ontario.. "	0 14	0 15
" " Québec.. "	0 13	0 14

Cuirs à bourrures.

Cuir à bourrure No 1.....	0 00	0 20
" No 2.....	0 00	0 18
Cuir fini français.....	0 00	0 20
" russe	0 20	0 25

Peaux.

(Prix payés aux bouchers.)

Peaux vertes,100 lbs, No 1	0 00	9 50
" " No 2	0 00	8 50
" " No 3	0 00	7 50
Veau No 1.....lb.	0 00	0 09
" No 2.....	0 00	0 07
" de la campagne.. "	0 00	0 00
Agneaux tondus, pièce	0 00	0 00
" en laine "	0 00	0 00
Moutons.....	0 90	1 00
Chevaux..... No 1...	0 00	3 00
" ..... No 2...	2 25	2 50

(Pour peaux assorties et inspectées.)

Laines.

Toison du Canada.....lb.	0 00	0 00
Arrachée, non assortie. "	0 21	0 22
A, extra supérieure.... "	0 23	0 24
B, supérieure..... "	0 21	0 22
Noire, extra..... "	0 20	0 22
Noire..... "	0 00	0 17
Cap de B. E. en suint.. "	0 14	0 16
Australie, lavée..... "	0 00	0 00
Buenos Ayres, lavée... "	0 30	0 33
Natal, en suint..... "	0 15	0 16

Fers et Métaux.

FERRONNERIE ET QUINCAILLERIE

Fers à cheval.

Ordinaires.....baril	3 25	3 50
En acier.....	4 25	5 00
"Fer à repasser".....lb	0 03¼	0 03½
"Fiches": Coupées toutes dimensions.....100 lb	1 95	2 95
Pressées ¼ p. Esc. 45 p.c.	4 75	0 00
" 5-16 "	4 50	0 00
" 3/8 "	4 25	0 00
" 7-16 & ½ "	3 90	0 00

Fil de fer

Poli et Brûlé.		
No 0 à 9, Esc. 40 p. c., 100 lbs		2 60
" 10 " ..		2 70
" 11 " ..		2 80
" 12 " ..		3 00
" 13 " ..		3 20
" 13 " ..		3 40
Galvanisé Nos 0 à 9, Esc. 37½ p.c.		3 20
" 10 "		3 30
" 11 "		3 40
" 12 "		3 50
Brulé; p. tuyau..100 lbs	5 00	6 00

(Pour la Province de Québec,)

Barbelé p. clôtures, 100 lb.	2 25	0 00
Crampes..... "	2 25	0 00

(15c. de moins pour Ontario.)

Fil de laiton à collets..lb.	0 30	0 35
Fonte Malléable..... "	0 09	0 10
Enclumes..... ..... "	0 11	0 11½

Charnières.

T. et "Strap".....lb.	0 04½	0 05
Strap et Gonds filetés.....	0 03	0 03¼

CLOUS, ETC.

Clous coupés à chaud.

(Pour le commerce 10c. de moins par quart.)

De 4½ à 6 pcs.....100 lbs.		1 85
3½ à 4 " ..... "		1 90
3 à 3¼ " ..... "		1 95
2½ à 2¾ " ..... "		2 00
2 à 2¼ " ..... "		2 15
1½ à 1¾ " ..... "		2 25
1¼ " ..... "		2 50
1 " ..... "		2 85
Clous coupés à froid.		
De 1¼ à 1¾ pcs.....100 lbs.		2 35
1¼ " ..... "		
Clous à finir.		
1 pouce.....100 lbs.		3 35
1¼ " .....100 lb		3 05
1½ et 1¾ pcs..... "		2 30
2 et 2¼ " ..... "		2 55
2½ à 2¾ " ..... "		2 50
3 à 6 " ..... "		2 45
Clous à quarts.		
⅞ pouce.....100 lbs.		3 10
1⅛ " ..... "		2 85
Clous à river.		
1 pouce.....100 lbs.		3 35
1¼ " ..... "		3 05
1½ à 1¾ " ..... "		2 80
2 à 2¼ " ..... "		2 55
2½ à 2¾ " ..... "		2 50
3 à 6 " ..... "		2 45

(à 4 mois)

Clous d'acier, 10c. en sus.		
" galvanisés 1 pouce .100 lbs.		6 00
" à ardoise, 1 pouce... "		3 35
Clous à cheval.		
No 7.....100 lbs.	24 00	
No 8..... "	23 00	
No 9 et 10..... "	22 00	

Escompte 50 p. c.
Boites de 1 lb., ½c. net extra.

Clous de broche.

1 pouce, No 16, prix net, 100 lbs		2 90
1¼ " No 15 " "		2 55
1½ " No 14 " "		2 30
1¾ " No 13 " "		2 30
2,2¼ " No 12 " "		2 20
2½ " No 11 " "		2 05
3 pouces, " "		2 00
3½ et 4 " "		1 95
5 et 6 pouces " "		1 90

Limes, râpes et tiers-points.

1re qualité, escompte.....60 et 10 p.c.	
2me " " .....70 p.c.	
Mèches de tarrière, esc.....60 p.c.	
Tarrières, escompte.....60 p.c.	
"Vis à bois,", fer, tête plate 87½ et 10 esc.	
" " " ronde 80 " "	
" cuivre, tête plate, 82½ " "	
" " " ronde, 75 " "	
Boulons à bandage.....70 p.c.	
" à lisses.....75 p.c.	
" à voiture 3/16,¼x5/16 pc70 p.c.	
" " ⅜, 7/16 x ½ pc..60 et 10 p.c.	

Métaux.

Cuivres.

Lingots.....lb.	0 13	0 13½
En feuilles..... "	0 15	0 20

Etain.

Lingots .....lb.	0 16	0 17
Barres ..... "	0 17	0 18

Plomb.

Saumons.....lb.	0 03¾	0 04
Barres ..... "	0 04½	0 04¾
Feuilles..... "	0 04¾	0 05
De chasse..... "	0 05½	0 06
Tuyau..... ...100 lbs.	5 10	5 25

Zinc.

Lingots, Spelter.....lb.	0 04½	0 05
Feuilles, No 8..... "	0 05	0 05½

Acier.

A ressort.....100 lbs.	2 50	3 00
A lisse..... "	1 85	2 00
Américain..... "	5 00	6 00
A bandage..... "	1 90	2 00
A pince..... "	2 10	2 25
Fondu .....lb.	0 10	0 11
Poule, ordinaire..... "	0 00	0 07
De mécanicien..... "	0 02½	0 03

Fontes.

Siemens.....tonne.	17 50	18 00
Coltness..... "	00 00	00 00
Calder..... "	00 00	00 00
Langloan ..... "	00 00	00 00
Summerlee ..... "	20 50	21 50
Eglinton ..... "	18 00	19 00
Glengarnock..... "	00 00	00 00
Carnbroe..... "	19 00	19 50
Ferrona No 1..... "	17 50	18 00
Des Trois-Rivières au charb. de bois. "	26 50	28 00

Fer en barres.

Canadien.....100 lbs	0 00	1 50
Anglais..... "	2 10	2 25
Affiné..... "	2 25	2 50
De Suède ..... "	3 00	3 10
De Norvège..... "	0 00	3 25
Lowmoor..... "	5 00	5 50
Fer en verge .... "	0 09	0 10

Feuillard.

A cercler.....100 lbs	2 15	2 25
Double..... "	1 75	1 90

Tôles.

Noire, No 10 à 20, 100 lbs	0 00	2 00
" 22 à 24, "	0 00	2 10
" 26,..... "	0 00	2 15
" 28,..... "	0 00	2 25

Galvanisée Morewood....	0 05½	0 06
" Queen's Head..	0 04½	0 05
Etamée, No 24, 72x30 Qu. Head..		0 06
" No 26, " " ..		0 07
" No 28, 84x36, 100 lbs ...		7 00
Russie, Nos 8, 9 et 10, lb.....		0 10¼
Canada, boite.....	2 15	2 20

Ferblanc.

Coke I. C., boite		3 00
Charbon de bois, I C, boite.....		3 25
" I X, "		4 50
Pour chaque X additionnel extra.		1 00
Charbon de bois, D C.....		0 00
" I C Bradley	5 50	5 75
Ferblanc terne	6 25	6 50

Tuyaux de poêle.

Tuyaux No 7, 100 feuilles.....		5 75
" No 6 "		5 50
Coudes ronds pat., la douz.....		1 35
Connections, T et Y		2 40

Matériaux de construction

PEINTURES.

	100 lbs.	
Blanc de plomb pur.....	5 37½	6 25
" " No 1..	4 87½	5 00
" " " ..	4 37½	4 50
" " " ..	4 12½	4 25
" " sec....	5 37½	5 75
Rouge de Paris, Red Lead.	4 25	5 00
" Venise, anglais.	1 50	2 00
Ocre jaune.....	1 50	2 00
" rouge.....	1 50	2 00
Blanc de Céruse.....	0 45	0 60
Peintures préparées ..gal.	1 00	1 20
Huile de lin crue(net cash)	0 00	0 46
" bouillie "	0 00	0 49
Ess. de Térébenthine "	0 00	0 51
Mastic.....	2 00	2 50
Papier feutre....rouleau.	0 35	0 40
Papier goudronné "	0 45	0 50

VERRES A VITRES

United 14 @ 25..50 pds.		.....	1 40
" 26 40.. "		.....	1 50
" 41 50 100 pds.		.....	3 10
" 51 60 "		.....	3 35
" 61 70 "		.....	3 50
" 71 80 "		.....	4 00
" 81 85 "		.....	4 50
" 86 90 "		.....	6 30
" 91 95 "		.....	.....

La Construction

Contrats donnés

Chez V. Lacombe, architecte, rue Ste-Catherine No 897. Une bâtisse rue Desjardins à Maisonneuve formant une fonderie et un magasin.
Elzéar Dansereau entrepreneur pour le tout.
Propriétaire, Camiré Fils & Cie.

Chez L. R. Montbriand, architecte, rue St André, No 230, 2 bâtisses rue Montcalm à 3 étages, formant 6 logements.
Maçonnerie, Jos Béland.
Charpente et menuiserie à donner.
Couverture, D. Dugas.
Plombage do
Chauffage do
Brique Jos Béland.
Enduits F. Charbonneau.
Peinture et vitrerie, A. Carrière.
Propriétaire, Ed Laliberté.

Chez Robert Findlay, architecte, rue St Jacques, No 260. Une bâtisse ave Prince Albert, à 3 étages, formant 7 logements.
Maçonnerie, W. Oman.
Charpente et menuiserie, à donner.
Couverture, Campbell & Gilday.
Plombage, à donner.
Chauffage. do
Brique, Antoine Léger.
Enduits, S. Gosselin.
Peinture et vitrerie, John Murphy.
Ouvrage en fer, Dominion Bridge Co
Propriétaire, E. Bulmer et al.

NOTES

M. G. A Monette, architecte. demande des soumissions pour un cottage avec façade en pierre de taille formant 2 logements devant être érigé avenue de l'Hôtel de Ville. M L. F. Richer en sera le propriétaire.

M. L. R. Montbriand, architecte, demande des soumissions pour 3 côtés de maisons formant 9 logements devant être érigés rue Albert. M. A. Meunier en sera le propriétaire.

PERMIS DE CONSTRUIRE A MONTRÉAL

Additions et réparations à 2 bâtisses rue Ontario, Nos 1374 à 1380 ; coût probable $1,200. Propriétaire, Dame Maria Renaud, architecte Forget Despatie, maçons et charpentiers, Phaneuf & Doré.

Les deux tiers des terres de l'Amérique du Nord consacrées à la culture du blé se trouvent au Canada
Pourquoi, laisserions-nous aux Etats-Unis l'avantage de faire l'exportation du blé à l'étranger ?

Le tabac à envelopper — wrapper leaf —en entrepôt dans le port de New-York le 1er février représentait 908,708 livres seulement, alors qu'au 1er février 1897, il représentait 3,629,619 livres.
De la qualité — filler leaf — il en existait seulement 4,735,529 lbs contre 11, 543,209 lbs le 1er février de l'année dernière.

ARCHITECTES ETC.

V. LACOMBE, 897, Ste-Catherine

GAMELIN & HUOT, 58 St-Jacques

L. Z. GAUTHIER
Ci-devant de la société Roy & Gauthier
Tel. Bell 2287 ...Architecte et Evaluateur
180, St-Jacques. Bâtisse Banque d'Epargne,
Elévateur, 3me étage. Chambre 7

Albt Mesnard. TEL. BELL 2452. Théo. Daoust.
Mesnard & Daoust
ARCHITECTES MEMBRES A.A.P.Q.
103, RUE ST-FRANÇOIS XAVIER, MONTREAL
Bâtisse du Séminaire

L. R. MONTBRIAND
ARCHITECTE et MESUREUR
230 — RUE ST. ANDRÉ — 230
MONTRÉAL.

J. B. RESTHER & FILS
ARCHITECTES,
Chambre 13 | Bâtisse "Impérial
107 rue ST-JACQUES, - Montréal
Téléphone 1800.

J. EMILE VANIER,
Ingénieur Civil et Architecte
(ANCIEN ELEVE DE L'ECOLE POLYTECHNIQUE)
107, RUE ST-JACQUES, MONTREAL
Construction Civiles et Religieuses, Aqueducs, Egouts, pavages, etc. .....20 ANNEES DE PRATIQUE.

SABLE ET BRIQUES.

J. A. ROBILLARD & CIE
MARCHANDS DE BRIQUE et SABLE DE GREVE
COIN NAPOLEON ET CANAL LACHINE
Tel. Marchands 1211. STE-CUNEGONDE

CAPITAINE TELLIER & CIE
— MARCHANDS DE —
SABLE DE CHATEAUGUAY
Et SABLE DE RIVIERE
BASSIN No. 1 au CANAL
RÉSIDENCE : - 81 RUE McCORD

VENTES PAR LE SHÉRIF.

Du 1er au 8 mars 1898.

DISTRICT DE MONTREAL

Rév. Edm, Généreux *vs* Dame Benjamin Dion et al.

Montréal—Le lot 1223-47 du quartier Ste Marie situé Avenue Dumont avec bâtisses.
Vente le 3 mars, à 2 h. p. m., au bureau du shérif.

A. F. Gault *vs* Dame vve John James Brown et al.

Montréal—Le lot 1671-3 du quartier St Antoine situé rue St Luc avec bâtisses.
Vente le 4 mars, à 10 h. a. m., au bureau du shérif.

Maxime Charbonneau *vs* Vve Théophile Marcoux.

Montréal—Le lot 903-167 du quartier St-Louis situé rue Drolet avec bâtisses.
Vente le 3 mars, à 11 h. a. m., au bureau du shérif.

Dame Vve Adolphe Malhiot *vs* Charles Lamothe.

Montréal—Les parties des lots 42b-17 73b situées rue Mance avec bâtisses.
Vente le 4 mars, à 2 h. p. m., au bureau du shérif.

Dame Vve Joseph Savage *vs* E. de Bellefeuille Macdonald,

Montréal—Le 1/5 indivis du lot 1077 du quartier St-Antoine situé côte du Beaver Hall avec bâtisses.
Vente le 3 mars à 10 h. a. m. au bureau du Shérif.

Leith & Turnbull *vs* Dame Samuel W. Beard

Montréal—La partie du lot 1722 du quartier St. Antoine situé avenue Cedar sans bâtisses.
Vente le 4 mars à 11 h. a. m. au bureau du shérif.

Damase Durocher *vs* Dame Vve G. Leroux et al.

St. Zotique— La partie du lot 23 avec bâtisses ainsi que le lot 31.
Vente le 3 mars à 11 h. a. m. à la porte de l'église paroissiale.

Mathieu & Mathieu *vs* Raoul Ignace Charette

Mile End—La moitié indivise du lot 159-5 situé Avenue Mont Royal avec bâtisses.
Vente le 3 mars, à 3 h. p. m., au bureau du Shérif à Montréal.

DISTRICT D'ARTHABASKA

Robert E. Skellen *vs* Joseph Guay et al.

St Pierre de Durham et St Frédéric — 1o Une terre désignée sous le No 138 avec bâtisses.
2o Une terre désignée sous le No 239 située au 4ème rang du canton de Wickham avec bâtisses.
Vente le 3 mars à 10 h. a. m. à la porte de l'église de St Pierre de Durham pour le lot de cette paroisse et le même jour à 2 h. p.m., à la porte de l'église de St Frédédic de Drummond pour le lot de cette paroisse.

Le Crédit Foncier F. C. *vs* Homer Cardin et al.

St Pierre de Dunham—Les lots 564 et 565 du 7e rang avec bâtisses.
Vente le 7 mars, à 10 h. a m., à la porte de l'église paroissiale.

DISTRICT DE CHICOUTIMI

J. Hamel & Cie *vs* Johnny Tremblay

Chicoutimi—Une terre située rang A du Canton Simard, contenant 179 acres avec bâtisses et désignée sous le No 32.
Vente le 3 mars, à 10 h. a. m., au bureau d'enregistrement.

DISTRICT DE BEDFORD

Otis W. Hills *vs* Mde John Talbot.

Ste-Anne de Stukely—La moitié du lot 400 avec bâtisses.
Vente le 5 mars, à 9 h. a. m., à la porte de l'église paroissiale.

DISTRICT D'IBERVILLE

Dame Vve Zacharie Bourdeau & al *vs* Alexis Chéris Bourdeau.

St. Michel—Le lot 292 avec bâtisses.
Vente le 7 mars, à 11 h. p. m., à la porte de l'église paroissiale.

SABLE DE CHATEAUGUAY
La Compagnie la plus forte et la mieux outillée du Dominion ; a toujours en mains un fort assortiment de Sables et Gravois ; La Compagnie garantit la qualité et la quantité livrée. ... ..On sollicite des commandes.
Montreal Sand & Gravel Co., 270 rue Ottawa, Montréal. Téléphone Bell 8586.

DISTRICT DE KAMOURASKA

Thomas Leblon *vs* Narcisse Dick.

Isle Verte—Une terre désignée sous le No 1 du 1er rang avec bâtisses.

Vente le 1er mars, à 10 h. a. m., à la porte de l'église paroissiale.

Prudent Bérubé *vs* Charles Dionne.

Rivière Ouelle, St Denis et St Onésime—1o Les parties des lots 166 et 167 de Rivière Ouelle.

2o Les lots 373 et 274 contenant 30 arpents situés au 2e rang de Rivière Ouelle.

3o La partie du lot 427 contenant 51⅓ acres située à St Onésime.

4o Le lot 46 situé au 1er rang à St Denis avec bâtisses.

Vente le 2 mars à 10 h. a.m. à la porte de l'église de Rivière Ouelle pour le lot de cette paroisse ; le même jour à 1 h. p.m. à la porte de l'église St Denis pour le lot de cette paroisse et le 3 mars à 10 h. a.m. à la porte de l'église St Onésime pour le lot de cette paroisse.

J. B. Eugène Frenette *vs* Polydore Langlais.

Fraserville—Le lot 271 situé rue Beaubien avec bâtisses.

Vente le 7 mars à 10 h. a. m. au bureau du shérif.

DISTRICT DE QUÉBEC

La Royal Paper Mills Co *vs* Aug Pat Whiteford & al.

Portneuf—Les lots 6, 248, 259 et 256b, circonstances et dépendances.

Vente le 4 mars à 10 h. a.m., à la porte de l'église paroissiale.

DISTRICT DE RICHELIEU

Dieudonné Bayeur *vs* Pierre Bayeur

St. Guillaume d'Upton—Le lot 468 du 3e rang avec bâtisses.

Vente le 2 mars, à 11 h. a. m. à la porte de l'église paroissiale.

Amable Dostaler *vs* Amable Desalliers

Berthier—Les lots 269 et 285 avec bâtisses.

Vente le 7 mars, à 10 h. a. m., à la porte de l'église paroissiale.

DISTRICT DE SAGUENAY.

Alfred Larouche *vs* Johnny Bherer.

St. Etienne — La moitié indivise du lot 333 situé au 1er rang avec moulin à farine etc.

Vente le 2 mars à 10 h. a. m. au bureau du shérif à Malbaie.

DISTRICT DE ST. FRANÇOIS

Samuel Durand *vs* J. B. Dauphin & al.

Ste-Anne de Danville—Un emplacement formant partie du lot 19 avec bâtisses.

Vente le 1er mars à 1 h. p. m. à la porte de l'église paroissiale.

DISTRICT DE ST-HYACINTHE

Napoléon Mercier *vs* Malvina Mercier et al.

Ste. Hyacinthe—Le lot 135 situé rue Broadway avec bâtisses.

Vente le 7 mars à 10 h. a. m. à la porte l'église paroissale.

DISTRICT DE TERREBONNE.

In re H. B. Lefleur & Cie faillis.

Ste-Adèle—Les lots 2d, 2e, 3b, 3c avec bâtisses.

Vente le 1er mars à 11 h. a. m. à la porte de l'église paroissiale.

Jos Albert Pilon *vs* Anthime Vendette.

St-Benoit—Les lots 34 et 36 avec bâtisses.

Vente le 3 mars à 10 h. a. m. à la porte de l'église paroissiale.

DISTRICT DES TROIS-RIVIÈRES

Louis T. dit Noël *vs* Propriétaires inconnus.

St Léon—Le lot 547 contenant 62½ arpents avec bâtisses.

Vente le 1er mars à 10 h. a. m. à la porte de l'église paroissiale.

RAPPORT DE PATENTES

Nos lecteurs trouveront ci-après le seul rapport complet de brevets d'invention, accordés cette semaine, à des inventeurs Canadiens. Ce rapport est préparé spécialement pour ce journal par MM. Marion & Marion, solliciteurs de brevets et experts, 185, St Jacques, Montréal

598,905.—Hugh L. Callendar, Montréal. Appareil pour mesurer les températures au moyen de l'électricité.

599,224.—Félix L. Décarie, Montréal. Assemblage pour boyaux d'aqueducs.

599,168.—George M Elliott, Winnipeg, Can. Equerre perfectionnée.

599,285.—Elisha Moore, Meductic, Can. Bouteille.

599,263.—Charles Sherman, Yarmouth, Can. Pot pour les fleurs

599,200.—Robert Smallwood & al, Truro, Can. Bouilloire.

599,024.—Robert L. F. Strathy, Yarmouth, Can. Clôture en fils de fer.

Une anecdote pour le temps du carême !

Un quaker remarqua un jour un pauvre diable qui sortait de son magasin avec une morue salée dont la queue dépassait les basques de son habit et trahissait le voleur, lui cria d'un ton goguenard impossible à rendre : " Ami John, pour une prochaine occasion, je t'engagerais à endosser un habit plus long, ou, sinon, à prendre un poisson plus court ! "

La Chambre de Commerce de Vancouver à établi à Seattle une agence destinée à faire connaître la supériorité des avantages offerts par Vancouver sur les villes des Etats-Unis, pour la fourniture des provisions et du matériel nécessaires aux mineurs du Klondike, à des prix plus réduits, et dans des conditions plus avantageuses.

Les résultats de cette initiative ont porté un tel préjudice aux marchands de Seattle (E. U.)—les mineurs s'étant rendu compte de l'économie qu'ils réalisent à acheter leurs effets au Canada, ce qui leur permet d'obtenir leur licence de mineurs avant de partir pour le nord—que les journaux de Seattle demandent au Conseil de ville d'imposer une forte licence à tous les représentants de villes canadiennes qui se rendront à l'avenir à Seattle.

On considère cette manière d'agir comme une admission significative que Seattle ne peut pas entrer en concurrence pour le commerce, un fait qui est amplement confirmé par la comparaison des expéditions de matériel et de provisions par les Etats-Unis et le Canada, les droits sur les importations des Etats-Unis au Canada étant d'environ trente pour cent.

Ventes enregistrées de Montréal.

Pendant la semaine terminée le 19 fév. 1898

MONTREAL EST

QUARTIER EST

Rue Champ de Mars, Nos 76 et 78. Lot pt 150 avec maison en pierre, terrain 17 4 d'un côté, 18.9 de l'autre x 74 d'un côté et 74.6 de l'autre. William W. Halpin au Rév. Jos Chs Onésime Hébert ; $5,000 [45540].

QUARTIER ST-JACQUES.

Rue St Denis, Nos 443 et 445. Lot 1199-18 avec maison en pierre, terrain 25 x 80. Henri Alexandre Abdon Brault à Catherine Morgan vve de Hon. Denis Barry ; $5,500 [45520].

Rue St. Denis, Nos 439 et 441. Lot 1199-19 avec maison en pierre, terrain 25 x 80 Le Séminaire de Québec à Catherine Morgan vve de Hon. Denis Barry ; $5500 (45521)

Rue St. Denis. Nos 419 et 421. Lot 1199-24 avec maison en pierre, terrain 25 x 80 Le shérif de Montréal à la succession Andrew Robertson ; $4000. (45546)

QUARTIER STE-MARIE

Rue Iroquois. Nos. 12 et 14. Lots 504-14. 15 avec maison en brique, terrain 44 x 105. Napoléon Casgrain à L. J. Vitalien Cléroux. $4600. [45525]

Rue Notre-Dame, Nos 947 et 999. Lot pt 44 avec maison en brique, terrain 33 x 96. Arthur Gamache en sa qualité de tuteur à Berthe Legault dit Deslauriers à Célina Chartrand vve de Marc Legault dit Deslauriers ; $3,000 [45532].

MONTREAL OUEST

QUARTIER ST ANTOINE

Ave des Pins. Lot 1722 1, terrain 50 x 200 vacant. William F. Lewis à Dame Annie McNeill épse de John Henry Metcalfe Birks ; $12,500 [130653].

Rue Guy, No 452. Lot pt 1681 avec entrepôt en brique, terrain, supr 2538. Albert A. Stanton à Richard I. Wynne ; $2,500 [130669].

HOCHELAGA ET JACQUES-CARTIER

QUARTIER HOCHELAGA

Rue Frontenac. Lot 166-324, terrain 25 x 80, supr 2000 vacant. John W. Mount & J. U. Emard à Octave Lemieux; $300 [71507].

Rue Desery, Nos 201 et 203, Lot 54-96 avec maison en brique, terrain 25 x 100. Hyacinthe Forget à Isaïe Huet ; $1550 [71519]

Rue Dezery. Nos 54 56. Lot ½ pt N.-O. 61 avec maison en brique, terrain 21,6 d'un coté 25.6 de l'autre x 110. Nazaire Villeneuve à George Edmond Baril ; $2600. [71530]

Rue Dezery. Nos 50 et 52. Lot ½ S. E. 61 avec maison en brique, terrain 21.6 x 110. Nazaire Villeneuve à Zotique Poitras; $2400. [61531]

Rue Marlboro. No 17. Lot 92 avec temple en brique, terrain 38 x 100. The Trustees of the American Presbyterian Sy à the Trustees of the Hochelaga Congregation of the Methodist Chruch ; $3000 [71567].

QUARTIER ST DENIS

Rue Dufferin, Nos 248 et 250. Lot ½ ind 329-23 avec maison en brique, terrain 25 x 80. Louis Beaudoin à Vitaline Fredemberg épse de Charles Beaudoin ; $650 [71441].

Rue St Denis. Lot ½ S. 8-330, terrain 25 x 130, supr 3250 vacant. H. V. Meredith à Victoria Rozand épse de Conrad Joseph Caron ; $520 [71469].

Rue Dufferin, No 307. Lot 329-67 avec maison en bois, terrain 25 x 80. Joseph Raymond à David Limoges ; $900 [71485].

Rue St Hubert. Lot 7-379, terrain 25 x 87, supr 2175 vacant. H. V. Meredith à Gilbert Grégoire ; $163 13 [71523]

Rue St Ignace, Nos 15 à 19. Lot 249 avec maison en bois et brique, terrain 49 x 106 6. Léon Boucher père à David Dépatie ; $1,950 [71541]

Rue St André. Lot 7-571, terrain 25 x 67 7 d'un côté et 67.5 de l'autre, supr 1687. H. V. Meredith à Pierre Milot ; $93.50 [71553].

Rue St Hubert. Lot 7-433, terrain 25 x 87, supr 2175. H. V. Meredith à William O Butcher ; $140 [71572].

QUARTIER ST GABRIEL

Rue Chateauguay. Lot ½ N. E., 2623 avec maison en brique, terrain 24 x 99, supr 2376. Marie Louise Gervais, vve de Joseph Pagé à Pierre Milot ; $1 200 [71457]

Rue Rusbrook, No 56. Lot ½ N. O. 3358 avec maison en brique, terrain 30 x 120. Susanna W. Vaughan, épse de Francis Duckett à George Tate ; $2,750 [71514].

QUARTIER ST JEAN-BAPTISTE

Rue St Urbain. Lots 458-8 et 9, pt S. E. 458-10, avec maison en pierre et b.ique, terrain 46 x 110. Réal Cloutier à Hon. Siméon Pagnuelo. $14000. [71499]

Rue Berri, Nos 1104 à 1110. Lots 15-274 et 225 avec maison en brique, terrain 40 x 70. Léandre Landry & Cyrille Landry à Laurent Ouellette; $3550, [71509]

Rue Marie Anne. Lot 11-54, terrain 23 x 99 supr 2277. Isaïe Préfontaine à Louis Corbeil; $800. [71560]

Rue Cadieux. Lot 79-3, terrain 20 x 66 6, supr 1330 vacant. Chs Eugène Fournier et Joseph Alphonse Hudon à Napoléon Lecours ; $800 [71571].

MILE END

Rue Sanguinet. Lot 10-975, terrain 32 x 70 9 vacant. Hon. Louis Beaubien à Alfred Norwood ; $226 [71446].

Rue St Laurent. Lot pt 51, terrain supr 805 vacant. Magdelger Hamel à La Corporation de la ville St Louis ; $402.50 [71449].

Rue St Laurent. Lot ¾ ind 49 avec maison en bois, terrain 20 x 85, supr 1700. James Davidson jr. & al à Louis Davidson ; $703.34 [71487].

Rue St Hypolite. Lot 137-89, terrain 42.6 x 87 6, supr 3718. Joseph Valiquette à Ménasippe Lahaie ; $725 [71550].

MONTRÉAL ANNEXE.

Ave du Parc. Lot ½ Sud 12-1-16, terrain 25 x 100 vacant. Alexander Peterson à la Municipalité de la Côte St Louis ; $1,000 [71565].

Rue Hutchison. Lot ½ S. 12-1-37, terrain 25 x 100 vacant. Thomas Milburn à la Municipalité de la ville St Louis ; $500 [71566].

WESTMOUNT

Ave York. Lots 215-50-3 et 215-51-3 avec maison en pierre, terrain supr 2702 Cléophas Roussin à Milton McDonald ; $9,500 [71459].

Rue Ste. Catherine. Lot pt 1414 et 1415 avec 2 maisons en pierre, terrain 46 x 145. Le Shérif de Montréal à William Miller Ramsay ; $1000 [71483]

Ave Elm. Lots 374-1-23, 374-2-24 avec maison en pierre, terrain 2525. Francis W. Newman à Ella Moir alias Archibald épse de Robert Greig ; $10500. [71502]

Ave Argyle. Lot 282-14a avec maison en pierre et brique, terrain supr 3162. Joseph Paquette à Edith Mary Dyson épse de Henry Robinson Beveridge ; $6,000 [71575].

ST-HENRI.

Rue St Philippe. Lot 1839 avec maison en bois, terrain, supr 4000. Pierre Sauvé dit Laplante à Octave Patenaude; $1000 [71528].

Rue Beaudoin. Lot 1722-19 avec maison en bois, terrain, supr 2208. Ovilas Labelle à Omer Dubreuil ; $1360 [71534].

OUTREMONT

Rue St Louis. Lots 33-58 et 59, 1 terrain 30 x 95, 1 do 29 x 95 vacants. Watson Griffin à Horatio Milford Griffin ; $1,675 [71564].

VERDUN

Droits dans les lots 4227 à 4232, 4372, 4373, 4386, 4387, 4408 à 4411, terrains vacants. John McClanaghan à Thomas F. Trehey ; $170 [71452].

Lot ½ N. E. 3284, terrain 28 2 x 112.8. James Kerr à Charles Kenneth Glasford. $450. [71476]

COTE DES NEIGES

Lots 156-30 à 43, terrains vacants. David Willlamson à William Alexander McKay. $8047.52 [71467]

Lots 156-30 à 43, pt E ou S. E. 156-28, pt N. E. 156-29, pt 156-44, terrains vacants. William Alexander McKay à William Greig & Robert Greig. $12841.80 [71468]

SAULT AUX RECOLLETS

Lot pt 325, avec maison etc. Alphonse Crevier & J. B Crevier à John Fisher $1200. [71442]

Lot pt ¼ ind de pt 324 avec maison, etc. Louis Bleignier dit Jarry à John Fisher ; $1,250 [71443].

Lots 291-208, 209, 221 à 224, terrains vacants Meunier & Vandelac à Dolphis Courville ; $600 [71447].

Rue Labelle. Lot 489-112, terrain 25 x 87 vacant. H. V. Meredith à Saimar Gaignerie ; $55 [71455].

Rue St-Hubert. Lots 489-159 et 160, terrains 25 x 91.6 pour l'un et 25 x 91.4 pour l'autre vacants. H. V. Meredith à Alma Jean épse de Gaudiose Shlyburt $114 27 [71472].

Rue St Hubert. Lot 489-275, 276, 278, 279, terrains 25 x 87 chacun vacants. H. V. Meredith à Pierre Pelosse ; $220 [71473].

ST LAURENT

Boulevard St Germain. Lot 454-180, terrain 25 x 120 vacant Ludger Cousisineau & Ed. Gohier à Adélard Delorme; $150 [71493].

Ave Papineau. Lot 465-361, terrain 26 x 100 vacant. Ludger Cousineau & Ed. Gohier à J B. Masson ; $150 [71494].

Coins Chemins Public et des Ormes. Lot 465-497, terrain 24.10 x 104. Ludger Cousineau & Ed Gohier à François Xavier Poirier ; $200 [71495]

Lot pt 243, Louis Hotte à Romuald Jarry $597 50 [71517]

Lot 409 300. L. Daniel Martineau à Jérémie Hormisdas Martineau et uxor ; $500 [71578]

LONGUE-POINTE

Droits dans les lots 440 et 461 avec maison, etc. Justine Gagnon épse de Célestin Hotte, fils et al à Napoléon Gagnon ; $1,582 [71498].

LACHINE

Rue Ste Louise. Lot 558 avec maison en bois, terrain 50 x 100. Le Shérif de Montréal à Hon. Arthur Boyer ; $20 [71474].

BOIS

FELIX DANSEREAU
MARCHAND DE BOIS DE SCIAGE
819 Rue ONTARIO, (Coin Parthenais)
Tél. Bell No 6212. MONTREAL.

T. PREFONTAINE H. BOURGOUIN
T. PREFONTAINE & CIE
Bois de Sciage et de Charpente
GROS ET DETAIL
Bureau : coin des rues NAPOLEON ET TRACY
STE-CUNEGONDE

Clos à bois, le long du Canal Lachine, des deux côtés. Téléphone Bell 8141, Montréal.
Spécialité : Bois préparés de toutes façons, assortis par longueurs et largeurs en grande quantité.

MENUISERIE

I. CHARBONNEAU & CIE MANUFACTURIERS
Spécialités, Balcon, Galerie en tournage, Lucarne et menuiserie de fantaisie de tout genre
Nos 1890 à 1896, rue St-Laurent, Mile-End.

EUG. PAQUIN, ENTREPRENEUR CHARPENTIER - MENUISIER,
Réparage de toute sorte à des prix défiant toute competition
No. 1 Rue Calumet, Ste-Cunegonde.

WILFRID MERCIER
Entrepreneur Charpentier - Menuisier
194, RUE ST-ANDRE, MONTREAL.
Toute entreprise ou réparation exécutée à court délai.

J.-BTE VIEN, PROP. TEL. 6526
FYFE & CIE
CONTRACTEURS - MENUISIERS
ET MANUFACTURIERS DE
Fournitures de Bureaux et Magasins.
Comptoirs et Tablettes.
Nos 60 et 62, rue Cadieux, Montréal

CONTRACTEURS DIVERS

JOS. BINETTE
Constructeur-General
398 RUE ST-JACQUES.

HORMISDAS CONTANT
CONTRACTEUR PLATRIER
290 RUE BEAUDRY
TEL. BELL 7177. DES MARCHANDS 0.

ETIENNE ROBERT & FRÈRE
Contracteurs : en : Général
465, RUE ST-ANDRÉ

PEINTRES

PEINTURE et DECORATION
A BON MARCHÉ
L. Z. MATHIEU....
245 Rue RICHELIEU.

THEO. DAVID
PEINTRE-DECORATEUR :::: DE MAISONS ET D'ENSEIGNES
Enseignes sur bois, toile, coton, broche, cartes d'annonces, etc. ....Spécialité : Décorations d'églises, édifices publics, résidences privées.
69, RUE ST-LAURENT, MONTREAL
Entre les rues Vitré et Lagauchetière.

STE GENEVIÈVE

Lot pt 11, avec maison etc. Arthur Gamache tuteur de Viatique Legault dit Deslauriers à Maxime Goyer. $2000. [71-501]

POINTE AUX TREMBLES

Lot 104, avec maison etc. terrain supr 36380 pieds (mesure française). Olivier Reeves à Wilfrid Reeves, moyennant bonnes et valables considérations [71537].

Lot 195, avec maison etc. terrain supr 74 arpents, 65 perches et 40 pieds. Olivier Reeves à Wilfrid Reeves $2600. et autres considérations [71537]

Ventes d'immeubles par quartiers

Voici les totaux de ventes par quartiers :

Est	$5,000 00
St Jacques	15,000 00
Ste Marie	7,600 00
St Antoine	15,000 00
Hochelaga	9,850 00
St-Denis	4,416 63
St Gabriel	3,950 00
St Jean-Baptiste	19,150 00
Mile End	2,056 84
Montreal Annexe	1,500 00
Westmount	27,000 00
St Henri	2,360 00
Outremont	1,675 00
Verdun	620 00
	$115,178 44

Les lots à bâtir ont rapporté les prix suivants :

Ave des Pins, quartier St Antoine, 78c le pied.

Rue Frontenac, quartier Hochelaga, 15c le pied.

Rue St Denis, quartier St Denis, 16c l p.
Rue St Hubert, do 7½, 6½c l. p
Rue St André, do 5½c l p

Rue Marie-Anne, quartier St Jean-Baptiste, 35c le pied.

Rue Cadieux, quartier St Jean-Baptiste, 60c le pied.

Rue Sanguinet Mile End, 10c le pied.
Rue St. Laurent, do 50c le pied.
Rue St Hypolite, do 19¼ le pied
Ave du Parc Montréal Annexe 40c l. p.
Rue Hutchison Montreal Annexe 20c le pied
Rue St. Louis Outremont 29¾c le pied.

PRÊTS ET OBLIGATIONS HYPOTHECAIRES

Pendant la semaine terminée le 19 février 1898, le montant total des prêts et obligations hypothécaires a été de $124,821 divisés comme suit, suivant catégories de prêteurs :

Particuliers	$67 971
Successions	10,390
Cies de prêts	6,700
Assurances	36,500
Autres corporations	3,260
	$124,821

Les prêts et obligations ont été consentis aux taux de :

4½ pour cent pour $15,000.
4¾ p. c. pour $6,500.
5 p. c. pour $475 ; 2 sommes de $3,500 ; $5,000 et $6,000.
5½ p. c. pour $5,000 et $11,000.

Les autres prêts portent 6, 6 2/5 et 7 pour cent d'intérêt à l'exception d'une somme de $65 à 8 p. c.

PLOMBIERS ETC.

E. DOUVILLE, 137B rue St-Urbain

A. BLAIS, Plombier Sanitaire et Couvreur
Poseur d'Appareils à Chauffage
Fabricant de Corniches en tôle galvanisée.
STE-ANNE DE BELLEVUE, Q.

L. GIRARD & CIE., Plombiers Couvreurs Ferblantiers
Spécialité : Corniche en tôle galvanisée
TEL. BELL 6329. 850, ST-LAURENT.

THE JAMES ROBERTSON CO., LIM
MARCHANDS DE METAUX,
FABRICANTS DE TUYAUX EN PLOMB,
Coudes en plomb comprimé, Plomb de chasse, Mastic, Blanc de plomb. Spécialité de l'enveloppe des Fils Electriques avec du plomb ; aussi Scies rondes, Scies à moulins, Godendards et autres scies.
Bureaux : 144 rue William,
Usines : coin rues William et Dalhousie, MONTREAL

TELEPHONE BELL 7012
A. DEMERS & CIE
CI-DEVANT
DRAPEAU, SAVIGNAC & CIE
PLOMBIERS
Couvreurs,
Poseurs d'Appareils à Gaz et à Vapeur,
Electriciens, Etc.
Spécialité pour la pose des Appareils de Chauffage de toutes sortes.
Votre patronage est respectueusement sollicité, et nos prix sont modérés
No 386, rue St-Laurent
MONTREAL

PLATRE ET MARBRE
VICTOR BOHEMIER TEL. MARCH. 568
Manufacturier d'Ornements en Plâtre
No 168, RUE STE-ELISABETH

Propriétaire de Carrières de Granit Rouge, Rose et Gris.
Bureau et Atelier : - - - - COTE-DES-NEIGES, MONTREAL
J. BRUNET
Manufacturier et Importateur de MONUMENTS EN MARBRE ET GRANIT OUVRAGES DE BATISSES en gros et en détail. Estimations données sur application. Téléphone Bell 4666, connection gratuite pour Montréal.
COTE-DES-NEIGES MONTREAL

MARBRERIE CANADIENNE
T. ROCHON & FILS
(Successeurs de A. R. Cintrat)
Carrelage en Marbre et Mosaïque, Manteaux de Cheminées, Monuments, Tables pour Plombiers et Meubliers. Réparations de tous genres.
36 RUE WINDSOR. Tel. Bell 2973. March. 755

E. R. GAREAU
Agent d'Immeubles
PRETS ET ADMINISTRATION DE SUCCESSION
1511, rue Notre-Dame, Montréal
PRES DE LA RUE GOSFORD.
TELEPHONE BELL 2154.

UN PEU DE TOUT

Baltimore met en conserves 1 200,000 minots d'huîtres par année.

Pour la première fois, la pulpe de bois destinée à l'exportation en Angleterre, a été classifiée en pulpe *chimique* et en pulpe *mécanique*.

L'Angleterre a importé pour £83,848 de pulpe *chimique* et pour £73,210 de pulpe *mécanique*.

La manufacture de cordes à liens de Brantford, Ont, connue sous le nom de "*Continental Binder Twine Works*" a été obligée de fermer ses portes à la suite de la suppression des droits protecteurs, et de la concurrence du travail des prisons. Voilà un des résultats des réductions dans le tarif et les soixante-dix ouvriers jetés sur le pavé ont une médiocre opinion des théories chères au cœur de Sir Richard Cartwright.

Un horloger vient d'ajouter un usage nouveau, ou plutôt de faire une application nouvelle, de la matière première par excellence, en fabriquant une horloge en papier. Toutes les roues sont en papier ; les plus fortes sont découpées dans des calendriers de la poste et les plus petites dans du bristol. L'horloge a marché parfaitement pendant plus de deux ans, les variations ne dépassaient pas, à ce que l'auteur affirme, une minute par mois.

Décidément, le Japon est, on ne peut plus, dans le mouvement. Il a, lui aussi, ses socialistes, lesquels viennent de fonder un journal, *Le Monde Ouvrier*. Et, déjà, il est question, là bas, d'augmentation de salaires, de grève, etc. Avant peu, apparaîtra, évidemment, la fameuse revendication des trois huit.

Allons ! l'industrie japonaise va perdre cette situation privilégiée qui lui permettait de faire une concurrence souvent redoutable aux industries de la vieille Europe. Enfoncé le péril jaune !

Certaines importantes maisons d'Europe commencent à se rendre compte de la supériorité du porc canadien sur celui expédié par les exportateurs des Etats-Unis. Une forte maison de Liverpool a envoyé récemment au Canada un représentant qui a fait de gros achats. Cette maison importait régulièrement des Etats-Unis, chaque semaine, deux cents tonnes de viandes fumées.

Une connaissance plus éclairée des produits du Canada a eu pour résultat l'achat de ces provisions dans notre province.

Le Canada est en mesure de répondre à toutes les demandes et les ressources dont nous disposons peuvent être développées de façon à alimenter très facilement lee marchés de l'étranger.

L'établissement d'une manufacture de chicorée à Toronto est décidé ; on ne connait pas encore le nom de la compagnie. Une centaine d'acres environ seront consacrés à la culture de la chicorée dans un rayon de vingt milles de Toronto.

Les analystes prétendent que la chicorée canadienne est supérieure à celle cultivée en Europe, et le droit de 4 cts à la livre de chicorée importée au Canada justifie l'établissement chez nous de ce genre de manufactures.

En 1895, il a été importé pour $7,720 de chicorée préparée et une petite quantité de chicorée non préparée.

L'Angleterre nous en a expédié pour $3,420 et les Etats-Unis pour $2,500.

Cette industrie est susceptible de développement et la qualité supérieure de la chicorée canadienne devrait ouvrir aux producteurs canadiens les marchés européens.

Bibliothèque
et Archives
nationales
Québec

Le Prix Courant

Page(s) manquante(s)