



**Nous changeons des vies pour la vie et  
celle de notre communauté**

**Rapport annuel**



**Centraide**  
Québec et  
Chaudière-Appalaches  
Nous tous, ici



nous  
tous,  
ici

Dépôt légal  
ISSN 2371-7998  
Bibliothèque et Archives Canada, 2018  
ISBN 978-2-922806-20-5 (PDF)  
Bibliothèque et Archives nationales du Québec, 2018

# Table des matières

Mot du président-directeur général et du président du conseil d'administration .....	4
---	---

Centraide en 2017 .....	5
-------------------------	---

<b>Nous changeons la vie des personnes et des familles autour de nous.....</b>	<b>6</b>
--	----------

Soutenir la réussite des jeunes.....	7
--------------------------------------	---

Les actions mises en place pour agir tôt .....	8
--	---

Assurer l'essentiel.....	9
--------------------------	---

Les actions mises en place pour reprendre son souffle .....	10
---	----

Briser l'isolement social .....	11
---------------------------------	----

Les actions mises en place pour favoriser l'inclusion .....	12
---	----

Bâtir des milieux de vie rassembleurs .....	13
---	----

Les actions qui façonnent nos quartiers au diapason des gens qui y évoluent .....	14
--	----

<b>Nous changeons aussi la vie de nos milieux.....</b>	<b>15</b>
--	-----------

Expérience d'entraide.....	16
----------------------------	----

Lancement de campagne.....	16
----------------------------	----

Activité en milieu de travail .....	17
-------------------------------------	----

Annonce des investissements - Dîner dans les jardins .....	17
--	----

<b>Nous changeons également la vie des gens qui s'engagent.....</b>	<b>18</b>
---	-----------

Fondation .....	19
-----------------	----

Donateurs.....	20
----------------	----

Comités bénévoles .....	21
-------------------------	----

Annexes .....	22
---------------	----

Détail des dons aux organismes et aux projets communautaires par régions.....	23
--	----

Détail des dons aux organismes et aux projets communautaires par champs d'action.....	34
--	----

<b>LES BÉNÉVOLES DU CONSEIL D'ADMINISTRATION.....</b>	<b>43</b>
---	-----------

<b>CAMPAGNE DE FINANCEMENT .....</b>	<b>44</b>
--------------------------------------	-----------

Les bénévoles de la coprésidence de campagne .....	44
--	----

Les bénévoles du comité des dons majeurs.....	45
---	----

Les bénévoles du comité innovation et développement .....	46
---	----

Les représentants délégués (commandités par les entreprises citées) .....	47
---	----

Les bénévoles du comité du déjeuner des médias.....	48
---	----

Les Grands partenaires .....	49
------------------------------	----

Les partenaires du Fonds Défi des leaders.....	51
--	----

<b>CAMPAGNE DE FINANCEMENT ET COMMUNICATIONS .....</b>	<b>52</b>
--	-----------

Les partenaires médias et de communications .....	52
---	----

<b>DONS PLANIFIÉS.....</b>	<b>53</b>
----------------------------	-----------

Les fonds du programme de dons planifiés.....	53
---	----

Les bénévoles du comité des firmes d'experts .....	56
--	----

<b>DÉVELOPPEMENT SOCIAL.....</b>	<b>57</b>
----------------------------------	-----------

Les bénévoles du comité d'analyse et de relations avec les organismes (CARO) ..	57
---	----

Les bénévoles du comité de développement social (CDS).....	58
--	----

Les témoignants en milieu de travail .....	59
--	----

Les organismes d'accueil des expériences d'entraide .....	62
---	----

Les animateurs des tournées communautaires .....	63
--	----

<b>COMMUNICATIONS .....</b>	<b>64</b>
-----------------------------	-----------

Les organismes ayant participé aux séances photo et aux témoignages.....	64
--	----

## Mot du président-directeur général et du président du conseil d'administration

---

En 2017, la vie de milliers de gens de la région a été transformée grâce, entre autres, à l'investissement de 9 960 891 \$ auprès de 206 ressources communautaires de la Capitale-Nationale et de Chaudière-Appalaches. Derrière ces chiffres, il y a des hommes, des femmes et des enfants, qui ont été écouté, accompagné et soutenu à leur rythme, afin de s'épanouir et de trouver leur place. Il y a des collectivités où voisins et voisines sont allés à la rencontre de l'autre, créant ainsi une plus grande solidarité et une communion dans leur milieu de vie. Il y a également des prises de conscience par rapport aux différentes réalités qui composent notre société.

L'action de Centraide Québec et Chaudière-Appalaches rayonne à travers un vaste territoire touchant des dizaines de milliers de personnes. Il existe une panoplie d'interventions pour assurer le mieux-être de notre communauté et Centraide est là pour multiplier toutes ces possibilités.

Parce qu'un chiffre, c'est relatif et qu'il doit être mis en contexte pour avoir du poids ou de la valeur, l'objectif financier de 2017 a volontairement été mis de côté lors du coup d'envoi de la campagne. Voulant rassembler les troupes autour de la cause et du sens de l'engagement, nous nous sommes lancé un pari qui s'est révélé un franc succès. En effet, un nouveau record de 14 631 270 \$ a été atteint !

Ce qu'il est essentiel de se rappeler c'est que, grâce aux 206 organismes et projets communautaires que Centraide Québec et Chaudière-Appalaches appuie, nous agissons sur la pauvreté et l'exclusion sociale et nous changeons tangiblement la vie de milliers de personnes et de familles autour de nous... et, au final, celle de toute notre communauté. N'est-ce pas là, au fond, ce qui compte vraiment ? Au-delà des dons sollicités et recueillis, il y a des gens qui se rencontrent et qui échangent, qui s'investissent et qui s'entraident.

Nous tous, ici, c'est un projet de société ambitieux, mais un projet de société qui se respecte n'a de sens, justement, que si toutes et tous en font partie. À nous d'y voir.



Photo: MM. Bruno Marchand et Marc De Koninck, respectivement président-directeur général de Centraide et président du conseil d'administration | Photo prise à l'Observatoire de la Capitale

Bilan:

**Centraide en 2017**

---

2017



RÉSULTAT DE LA CAMPAGNE 2017

**14 631 270 \$**

---

**705**

ORGANISATIONS  
PARTICIPANTES

**101 365**

DONATEURS

---

**206**

ORGANISMES  
ET PROJETS SOUTENUS

---

1 PERSONNE SUR 5 TOUCHÉE DANS  
NOTRE GRANDE RÉGION





**Nous changeons la vie  
des personnes et des familles  
autour de nous**



## Soutenir la réussite des jeunes

Aucun enfant ne fait le choix de naître dans une famille à faible revenu. Un mauvais départ peut tout compromettre.

« Ça fait presque deux ans que je viens ici. Quand je passe, je sais que je peux me confier et recevoir de l'aide ou des conseils. Il y a toujours quelqu'un à l'écoute et on sait que nos secrets ne sortiront jamais. On se sent bien quand on est ici, c'est chaleureux. On se fait des amis aussi, d'autres jeunes du quartier ou de l'école qui vivent des affaires semblables. »

« Ici je me sens accueilli et écouté. On apprend vraiment plein de choses sur différents sujets qui nous concernent comme les drogues, la sexualité... Je viens surtout ici pour rencontrer les intervenants, c'est une bonne place pour discuter, pour échanger et c'est facile d'accès. Ça a été pour moi une façon de m'impliquer dans un projet aussi, je suis fier de ça ! »

*Laurie et Zachary, 14 ans, utilisateurs d'un organisme permettant aux jeunes qui vivent des difficultés de trouver l'aide, l'écoute, l'accompagnement ainsi que le soutien nécessaires à un développement personnel sain et une insertion sociale durable.*



Les organismes et projets font la différence  
au présent et favorisent un avenir de qualité.

70

organismes  
et projets

32%

de l'investissement total

Stimuler le développement  
des tout-petits



Encourager la  
persévérance scolaire

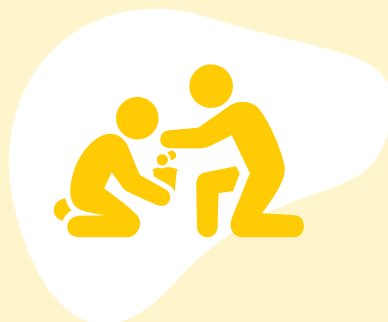

Prévenir l'itinérance  
chez les jeunes



Appuyer les parents dans  
leur rôle au quotidien





## Assurer l'essentiel

Sans logement, sans vêtements adéquats, sans nourriture suffisante : difficile de construire l'édifice de sa vie quand les besoins premiers ne sont pas comblés.

« Il y a quelques années, je suis venu ici pour recevoir de l'aide alimentaire. À l'automne et à l'hiver, il était difficile pour moi de joindre les deux bouts, car j'étais aux études et je n'avais pas d'emploi. On m'a orienté dans cet organisme et ça m'a beaucoup aidé à l'époque. Ma situation s'est ensuite améliorée et l'automne dernier, mes enfants sont arrivés d'Afrique, ajoutant une charge importante et lourde à assumer. Je devais leur trouver des vêtements chauds et des bottes pour l'hiver. J'étais soulagé de pouvoir me faire aider à les habiller correctement et d'avoir accès, à nouveau, à l'aide alimentaire. Pour la première fois, j'ai pu passer Noël avec toute ma famille et c'était très agréable, car j'ai reçu beaucoup de choses pour faire un beau repas festif. Je n'aurais jamais pu payer ça tout seul ! Ça m'a beaucoup aidé ! Dans mon cas, c'est nécessaire à ce moment-ci dans ma vie, j'ai débuté un stage postdoctoral à l'Université Laval et je n'ai pas les moyens financiers pour tout assumer. Et je n'ai pas honte de l'avouer. Certaines personnes ont honte de venir ici et de demander de l'aide, mais parfois un coup de main comme celui-là permet de nous donner une chance d'avancer et de s'intégrer comme immigrant dans notre nouveau pays. »

**Rodrigue**, utilisateur d'un organisme qui offre du soutien aux immigrants pour améliorer leurs conditions de vie et faciliter leur intégration dans leur nouveau milieu.



Les organismes et projets fournissent les conditions de base pour s'en sortir, lever les yeux vers l'horizon et se remettre en marche.

21

organismes  
et projets

17% 

de l'investissement total

## Les actions mises en place pour reprendre son souffle

# reprendre son souffle

Contribuer à la  
sécurité alimentaire



Faciliter l'accès à un  
logement convenable



Pourvoir aux effets  
personnels de base



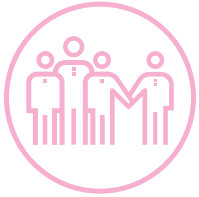

## Briser l'isolement social

Chaque citoyen mérite de prendre sa place et de jouer un rôle dans la société.

« Ce qui est bien c'est que cet organisme est sur pied par et pour les personnes avec une déficience intellectuelle. L'ambiance est l'fun, c'est un endroit où on a de la reconnaissance, où on brise l'isolement. On organise plein activités, on s'implique sur des comités, on rédige un journal. Ça nous rend heureux, on se sent libre et pas jugé. »

« On est nombreux à venir ici, on est une belle gang avec pleins de ressources et ça donne un gros coup de pouce dans notre quotidien. C'est l'fun au bout ! »

« Je pense que ce qui fait la différence c'est quand on fait des témoignages dans les écoles. Quand je vais faire un témoignage, je parle de moi, de ma vie, de l'organisme et de ce que ça change pour la communauté. J'ai l'impression que ça modifie la vision des étudiants et qu'ils comprennent mieux la déficience intellectuelle et le rôle qu'on peut avoir dans la société. »

« Chaque personne qui vient à l'organisme a un rôle à jouer, ici et dans la société. Chaque personne a ses forces, ses capacités, sa manière de faire et c'est là-dessus qu'on travaille en venant ici. »

« Quand je suis arrivé ici en 2001, je n'avais aucune confiance en moi et ça m'a vraiment aidé. »

« La mission me tient vraiment à cœur ! Mon implication me donne

l'impression de changer quelque chose en travaillant avec les membres de l'équipe. Ce que j'aime énormément, c'est qu'on est toujours bien accueilli, ça me fait chaud au cœur ! »

« Ce qui me plaît vraiment, c'est qu'on peut proposer des idées et qu'il n'y a pas de préjugés. »

« Moi j'aime l'atmosphère, on a beaucoup de plaisir, on fait des petites sorties, on célèbre des anniversaires ! Les projets auxquels je participe me tiennent vraiment à cœur. »

« J'aime rencontrer des gens, on travaille ensemble et ça nous fait du bien ! »

« J'ai l'impression de faire partie d'une grande famille ! »

« Notre slogan : les étiquettes vont sur les pots, pas sur les personnes ! »

**Carl, Sylvie, Stéphane, François, Michel, André, Jacques, Pierre et Jean-François**, utilisateurs d'un organisme d'entraide et de défense des droits qui regroupe des adultes présentant une déficience intellectuelle et qui vise à les soutenir sur les plans individuel et collectif dans l'amélioration de leurs conditions de vie. L'organisme accompagne les membres dans l'élaboration et l'exécution de projets destinés à faciliter leur intégration sociale et correspondant à leurs besoins et intérêts.

Les organismes et les projets reconnaissent la valeur de toute personne, l'encouragent à croire en ses capacités et l'aident à tisser des liens.

103

organismes et projets

42%

de l'investissement total

## Les actions mises en place pour favoriser l'inclusion

# favoriser l'inclusion

Encourager les moments de partage entre personnes âgées



Favoriser l'inclusion des personnes handicapées



Soutenir l'intégration des personnes immigrantes



Accompagner les personnes en difficulté, en situation de crise ou avec un enjeu de santé mentale





## Bâtir des milieux de vie rassembleurs

Unir les citoyens et les ressources d'un même milieu permet de créer de puissants réseaux de solidarité.

« L'organisme permet de rendre possible l'accès aux loisirs aux personnes à faible revenu. La clientèle est très variée, on y rencontre des gens de 0 à 99 ans, dont de nombreuses familles et des immigrants. Le service permet à la fois de briser l'isolement, d'être démarginalisé, de bouger, d'apprendre à pratiquer des sports, de s'intégrer à des groupes ou simplement de participer à des activités à un coût accessible. Les commentaires qu'on reçoit, tous les jours, c'est " Merci, de nous permettre de faire des activités en famille, merci de m'avoir fait sortir de chez moi et de pouvoir vivre comme tout le monde ". Mais au-delà du prêt d'équipement et de l'accès aux activités, la volonté de l'organisme est que les gens se sentent accueillis, écoutés, accompagnés dans l'initiation au sport et aux loisirs. Un grand nombre d'entre eux reviennent ensuite à l'organisme dans le but d'aider, en apportant à leur tour du matériel, en s'impliquant, en voulant prendre part à la mission et en aidant leur prochain. »

**Pauline Tanguay**, responsable d'un organisme de mobilisation, d'animation et de concertation dont la mission est de rendre le loisir accessible gratuitement, en partenariat avec les milieux de loisir et d'entraide.



Les organismes et les projets mettent à contribution la force du groupe pour répondre aux besoins et aux réalités des divers arrondissements et régions.

12

organismes  
et projets

9%

de l'investissement total

**Les actions qui façonnent  
nos quartiers au diapason  
des gens qui y évoluent**

---

# diapason des gens

**Dynamiser la vie  
de nos milieux**

---



**Encourager  
l'action bénévole**

---



**Renforcer les compétences  
et le leadership  
des organismes d'ici**

---





**Nous changeons  
aussi la vie de nos milieux**

Centraide en action



## Expérience d'entraide

Des employées d'une organisation partenaire ont mis la main à la pâte dans un centre communautaire et résidentiel pour jeunes mères. En prévision de la fin de session scolaire, elles ont préparés des plats destinés aux mamans qui poursuivent leurs études et se retrouvent avec un horaire très chargé en cette période de l'année. Des expériences d'entraide, comme celle-ci, se déroulent régulièrement au cours de l'automne lors de la campagne Centraide. Ces moments permettent de créer plus de ponts au sein de la communauté!



## Lancement de campagne

Au lancement de campagne 2017, l'accent a été mis sur le sens du don et sur l'importance de la mobilisation, plutôt que sur un objectif financier. L'événement fût l'occasion de présenter les trois porte-paroles: Julie, Simon et Nawel, qui ont prêté leur visage et donné une voix à la campagne promotionnelle ayant pour thème *Changeons des vies pour la vie. Donnons*. Ce coup d'envoi, qui a réuni plus de 200 personnes, (directeurs de campagne, bénévoles, représentants d'organismes, etc.) a également permis de souligner le début du mandat des coprésidents de campagne 2017: Guy Gauvin de Coveo Solutions, André Labbé de RBC et Martine Péloquin de Énergie Valero.

Sur la photo: Isabelle Genest, vice-présidente – Développement philanthropique, Centraide Québec et Chaudière-Appalaches; Guy Gauvin, chef de l'exploitation de Coveo Solutions; Julie Carrier (porte-parole); Bruno Marchand, président-directeur général de Centraide Québec et Chaudière-Appalaches; Simon Vermette (porte-parole); Nawel Bahria (porte-parole); Martine Péloquin, vice-présidente et directrice générale de la Raffinerie Jean-Gaulin d'Énergie Valero et André Labbé, vice-président régional Québec – Mauricie de RBC Banque Royale.



## CENTRAIDE EN ACTION

# 286

témoignages réalisés  
par 111 porte-paroles

# 89

expériences  
d'entraide

et

# 34

visites  
d'organismes

# 24

tournées communautaires auxquelles  
ont participé plus de 800 personnes



### Activité en milieu de travail

Une nouvelle activité sportive a vu le jour au mois d'août 2017 : une randonnée à vélo sur un parcours 100% urbain au profit de Centraide. Lors de cette randonnée, les cyclistes avaient le choix entre deux parcours sur le territoire de la Ville de Québec. En plus de recueillir de l'argent pour la campagne de financement, la randonnée avait pour objectif de contribuer à bâtir des liens avec communauté et d'agir sur les préjugés.



### Annonce des investissements - Dîner dans les jardins

Adoptant une formule différente cette année, la troisième édition de la *Journée Nous tous, ici* a pris des allures de grand dîner communautaire auquel le grand public a été convié, dans les jardins de l'Hôtel-de-ville de Québec. Le but de l'activité : mettre en lumière la portée de la générosité des gens de la Capitale-Nationale et de Chaudière-Appalaches.



**Nous changeons également  
la vie des gens qui s'engagent**

Trois manières de s'engager

Photo –  
Richard Boucher



## STATISTIQUES SUR LES FONDS :

# 158

fonds créés (à ce jour)

Montant en encaisse  
et en engagements :

## 13 916 838 \$

Montant investi  
dans la communauté :

## 2 721 708 \$

Montant cumulé en  
nouveaux apports en 2017 :

## 436 809 \$

## Fondation

« Retraité du monde des affaires, jamais je n'aurais pensé que le milieu communautaire puisse changer ma vie ou celle d'un membre de ma famille. Ni que je puisse avoir envie de m'y investir un jour. À la suite de l'accident vasculaire cérébral de mon frère, c'est pourtant ce qui m'est arrivé. C'était en 1993.

Malgré de nombreux séjours à l'hôpital et au centre de réadaptation, mon frère a gardé plusieurs séquelles de son AVC. Il a mis près de quatre ans avant d'être capable de retrouver complètement la parole.

Psychologiquement, ça n'a pas été facile à vivre, il a eu besoin d'aide pour traverser cette épreuve... Moi, à cette période-là, j'étais très pris par mon travail. C'est à ce moment qu'est entrée dans nos vies l'Association des personnes intéressées à l'aphasie et à l'accident vasculaire cérébral (APIA). Mon frère a commencé à fréquenter l'APIA qui est devenue comme une deuxième

famille pour lui. Constatant tous les bienfaits que ses visites lui apportaient, j'ai décidé d'appuyer financièrement l'organisme en versant des dons. Une personne de Centraide m'a parlé de la possibilité de créer un fonds pour aider l'APIA et d'autres organismes du milieu. C'est ce que j'ai fait.

Mon fonds aide aujourd'hui de nombreuses causes dont le Pignon Bleu, qui offre de l'aide aux enfants et aux familles de quartiers défavorisés. Je suis d'ailleurs allé remettre un chèque à l'organisme en compagnie de mes deux petits-enfants. L'expérience a tellement marqué le plus vieux d'entre eux, qui a 9 ans, qu'il a décidé d'en faire l'objet d'un exposé à l'école ! Les enfants sont les piliers de notre avenir. Si on leur apprend tôt à être généreux, ils le resteront toute leur vie. »

**Richard Boucher**, créateur de fonds

Photo –  
Simon Langevin



## Donateurs

« Une fois que nos besoins de base sont comblés, on est en mesure de se demander à quoi on contribue envers soi-même et notre société. C'est une façon, en quelque sorte, d'ajouter du sens aux jours qui passent et à notre vie. Lorsqu'on commence à faire des dons monétaires, on se rend compte de deux choses: donner n'est pas souffrant, car on se dit en y réfléchissant davantage que cet argent aurait servi à acheter des biens dont on n'aurait pas eu nécessairement besoin, et donner procure du bonheur. Avec du recul, on se dit même que c'est une des actions les plus intelligentes qu'on a réalisées au cours de l'année !

Le don est une responsabilité de tous et toutes afin de veiller à ce que chacun parte sur le même pied d'égalité, ait accès aux mêmes chances... J'ai été témoin d'inégalités sociales et je perçois mon don monétaire comme un investissement social. Je n'attends rien en retour, excepté l'espoir que mon milieu se porte mieux. »

**Simon Langevin**, donateur à Centraide depuis quelques années et tête d'affiche de la campagne publicitaire 2017

## STATISTIQUES SUR LES DONATEURS :

# 592

Donateurs majeurs  
(dons individuels  
de 2 500 \$ et plus

---

# 5042

Leaders (dons individuels  
de 1000\$ et plus) et  
Grands donateurs (dons  
individuels de 500\$ et plus)

---





Photo –  
Eugénie Brouillet

## Bénévoles engagés

« J’ai coprésidé la campagne Centraide à l’Université Laval en 2015 et j’ai eu un vrai coup de cœur pour l’organisation. J’ai alors compris l’ampleur de son action dans la région, tant en ce qui concerne le nombre de personnes aidées qu’en ce qui a trait à la diversité des situations de vulnérabilité qu’elle couvre. Lorsqu’on m’a offert en 2016 la coprésidence de la campagne annuelle de Centraide avec une équipe de quatre femmes formidables, j’ai perçu cette implication comme une responsabilité sociale, une façon pour moi de contribuer au mieux-être de notre communauté. Aujourd’hui membre du conseil d’administration, je peux témoigner du sérieux et de la rigueur de cette organisation. La gouvernance de Centraide Québec et Chaudière-Appalaches est solide et crédible. On y retrouve une belle diversité de gens profondément engagés et interpellés par la mission de l’organisation. Bref, je ne vois pas le jour où je quitterai Centraide ! »

**Eugénie Brouillet**, *vice-rectrice à la recherche, à la création et à l’innovation de l’Université Laval ; coprésidente de la campagne de financement 2016 et administratrice au conseil d’administration de Centraide Québec et Chaudière-Appalaches.*

## STATISTIQUES SUR LES BÉNÉVOLES À CENTRAIDE

# 54

bénévoles du Comité d’analyse et de relations avec les organismes (CARO) – qui offrent en moyenne 50 heures par année

# 15

personnes sur le conseil d’administration (CA)

# 47

personnes sur le comité des dons majeurs

# 8

personnes sur le comité de développement social (CDS)

# 21

personnes sur le comité innovation et développement

# 3

coprésidents de campagne

# 5000

bénévoles en milieu de travail



# Annexes

## Détail des dons aux organismes et aux projets communautaires par régions

<b>Beauce-Les Etchemins</b>		
	<b>2016</b>	<b>2017</b>
	\$	\$
<b>Organismes associés</b>		
Assiétée Beauceronne (L')	45 000	45 000 \$
Association bénévole Beauce-Sartigan	15 000	15 000 \$
Association d'entraide communautaire La Fontaine	38 500	38 500 \$
Association des familles monoparentales et recomposées de la Chaudière	31 000	31 000 \$
Association des personnes handicapées de la Chaudière	26 500	26 500 \$
Au Bercaïl de Saint-Georges	75 000	90 000 \$
Centre Ex-Equo	15 000	15 000 \$
Centre-Femmes de Beauce	22 000	22 000 \$
Club Parentaïde Beauce-Centre	18 000	18 000 \$
Essentiel des Etchemins (L')	35 000	35 000 \$
Maison de la famille Beauce-Etchemins	27 500	35 000 \$
Maison de la famille Nouvelle-Beauce	22 500	22 500 \$
Maison des jeunes L'Utopie	22 800	22 800 \$
Moisson Beauce	108 440	135 000 \$
Murmure, groupe d'entraide de personnes ayant ou ayant eu un problème de santé mentale (Le)	15 000	22 000 \$
Nouvel Essor	41 000	53 000 \$
Parentaïme, Maison de la Famille des Etchemins	25 000	25 000 \$
Partage au masculin Beauce	23 000	23 000 \$
Ressource le Berceau	62 500	83 300 \$
Service d'entraide de Saint-Lambert-de-Lauzon	20 000	20 000 \$
<b>SOUS-TOTAL</b>	<b>688 740</b>	<b>777 600 \$</b>

<b>Bellechasse</b>		
	2016	2017
	\$	\$
<b>Organismes associés</b>		
Association des personnes handicapées de Bellechasse (A.P.H.B.) (L')	35 120	35 120 \$
Centre la Barre du jour	19 000	19 000 \$
Frigos Pleins	63 350	63 350 \$
Maison de la famille de Bellechasse	29 300	29 300 \$
Ressource alternative des jeunes de Bellechasse	40 000	40 000 \$
<b>SOUS-TOTAL</b>	<b>186 770</b>	<b>186 770 \$</b>

<b>Charlevoix</b>		
	2016	2017
	\$	\$
<b>Organismes associés</b>		
Ancrage de l'Isle-aux-Coudres (L')	24 000	24 000 \$
Association A.L.T.I. (Autonomie, Loisirs, Travail, Intégration)	58 000	60 300 \$
Association bénévole de Charlevoix	41 100	41 100 \$
Association des personnes handicapées de Charlevoix	35 000	35 000 \$
Centre communautaire Pro-Santé	52 500	52 500 \$
Centre de prévention du suicide de Charlevoix	31 000	31 000 \$
Centre des femmes de Charlevoix	35 000	35 000 \$
Centre-Femmes aux Plurielles	33 400	33 400 \$
Forum-Jeunesse Charlevoix-Ouest	19 000	22 400 \$
Maison de la famille de Charlevoix	38 000	38 000 \$
Maison des jeunes de Notre-Dame-des-Monts (La)	11 000	16 000 \$
Maison des jeunes La Baraque des Éboulements	20 000	20 000 \$
Marée - Regroupement des parents et amis de la personne atteinte de maladie mentale (La)	22 000	28 000 \$

Mouvement Action-Chômage Charlevoix	39 500	39 500 \$
Regroupement pour l'intégration sociale de Charlevoix	16 500	16 500 \$
Service alimentaire et d'aide budgétaire de Charlevoix-Est	57 000	63 000 \$
Service pour hommes impulsifs et colériques de Charlevoix	21 000	21 000 \$
Vision d'espoir de sobriété	69 500	69 500 \$
<b>SOUS-TOTAL</b>	<b>623 500</b>	<b>646 200 \$</b>

<b>Les Appalaches</b>		
	2016	2017
	\$	\$
<b>Organismes associés</b>		
Association coopérative d'économie familiale Appalaches-Beauce-Étchemins	115 500	115 500 \$
Association Renaissance des Appalaches	36 500	36 500 \$
Centre d'entraide de la région de Disraeli	18 000	18 000 \$
Centre Domrémy des Appalaches	90 000	90 000 \$
Comité d'appui aux travailleurs et travailleuses accidentés de la région des Appalaches	26 000	26 000 \$
Grands frères Grandes soeurs des Appalaches	38 250	38 250 \$
Regroupement des personnes handicapées physiques de la région de Thetford	31 000	31 000 \$
Réseau d'entraide des Appalaches	49 980	49 980 \$
<b>SOUS-TOTAL</b>	<b>405 230</b>	<b>405 230 \$</b>

<b>Lotbinière</b>		
	2016	2017
	\$	\$
<b>Organismes associés</b>		
Aide Alimentaire Lotbinière	25 500	27 500 \$
Association des personnes handicapées de Lotbinière	42 770	42 770 \$

Centre-Femmes de Lotbinière	16 800	16 800 \$
Corporation de défense des droits sociaux de Lotbinière	75 000	75 000 \$
Maison de la famille de Lotbinière (La)	26 000	26 000 \$
Oasis de Lotbinière (L')	31 000	31 000 \$
<b>SOUS-TOTAL</b>	<b>217 070</b>	<b>219 070 \$</b>

<b>Montmagny-L'Islet</b>		
	2016	2017
	\$	\$
<b>Organismes associés</b>		
Aide aux Travailleurs Accidentés (ATA)	46 500	46 500 \$
Ancre (L')	24 000	24 000 \$
Arc-en-Ciel, regroupement de parents et de personnes handicapées (L')	20 000	20 000 \$
Centre d'entraide familiale de la MRC de Montmagny	15 000	15 000 \$
Centre-Femmes La Jardilec	23 000	23 000 \$
Entraide Pascal-Taché (L')	18 000	18 000 \$
Groupe en Alphabétisation de Montmagny-Nord	15 500	15 500 \$
Maison de la famille de la MRC de L'Islet	20 000	20 000 \$
Maison des jeunes de L'Islet-Nord	23 500	23 500 \$
Maison des jeunes des Frontières du Sud	38 500	38 500 \$
Nouveaux Sentiers de la MRC de L'Islet (Les)	30 000	30 000 \$
<b>SOUS-TOTAL</b>	<b>274 000</b>	<b>274 000 \$</b>

<b>Portneuf</b>		
	2016	2017
	\$	\$
<b>Organismes associés</b>		

Carrefour F.M. Portneuf	26 000	26 000 \$
C.E.R.F. Volant de Portneuf	41 000	41 000 \$
Entraide communautaire Le Halo (L')	27 540	27 540 \$
<b>Projet</b>		
Collation-Santé-Portneuf	29 000	29 000 \$
<b>SOUS-TOTAL</b>	<b>123 540</b>	<b>123 540 \$</b>

<b>Ville de Lévis</b>		
	2016	2017
	\$	\$
<b>Organismes associés</b>		
ADOberge, Chaudière-Appalaches (L')	25 500	45 000 \$
A-Droit de Chaudière-Appalaches (L')	16 200	32 600 \$
Alliance jeunesse Chutes-de-la-Chaudière	45 460	45 460 \$
Association coopérative d'économie familiale Lévis-Lauzon	127 000	127 000 \$
Association de défense des droits sociaux (A.D.D.S.) de la Rive-Sud	49 500	55 000 \$
Atelier occupationnel Rive-Sud	36 500	36 500 \$
Aux Quatre Vents, groupe d'entraide pour personnes en difficulté psychologique ou psychiatrique	13 500	13 500 \$
CALACS Rive-Sud	11 000	11 000 \$
Centre aide et prévention jeunesse de Lévis	42 030	42 030 \$
Centre d'action bénévole Bellechasse-Lévis-Lotbinière	52 270	52 270 \$
Centre d'information et de référence de la Capitale-Nationale et de la Chaudière-Appalaches	230 000	180 000 \$
Chaudronnée des cuisines collectives (La)	20 500	82 083 \$
Comptoir Le Grenier	54 960	54 960 \$
Maison de la famille Chutes-Chaudière	29 000	29 000 \$
Maison de la famille R.E.V. Rive-Sud	18 000	18 000 \$
Maison de la famille Rive-Sud	42 000	46 000 \$
Personnes handicapées en action de la Rive-Sud	31 620	31 620 \$

Ressources-Naissances	28 658	37 500 \$
Service d'entraide de Breakeyville	19 200	19 200 \$
Service d'entraide de Pintendre	37 200	37 200 \$
Service d'entraide de Saint-Jean-Chrysostome	18 000	23 000 \$
Tremplin, centre pour personnes immigrantes et leurs familles (Le)	30 000	58 000 \$

<b>Projets</b>		
Banque à pitons (La)	53 000	(4 413)
Entente spécifique sur le soutien communautaire en logement social et communautaire dans la région de Chaudière-Appalaches	-2025	- \$
<b>SOUS-TOTAL</b>	<b>1 029 073</b>	<b>1 072 510 \$</b>

<b>Ville de Québec et les MRC de La Jacques-Cartier, de La Côte-de-Beaupré et de L'Île d'Orléans</b>		
	2016	2017
	\$	\$
<b>Organismes associés</b>		
Accès-Loisirs Québec	63 007	65 000 \$
Action-Chômage de Québec	57 000	14 250 \$
Archipel d'entraide (L')	70 000	70 000 \$
Association canadienne pour la santé mentale (région de Québec)	46 500	46 500 \$
Association coopérative d'économie familiale de Québec (L')	148 000	148 000 \$
Association des grands brûlés F.L.A.M. (L')	39 500	39 500 \$
Association des personnes handicapées de Charlesbourg	19 000	19 000 \$
Association des personnes intéressées à l'aphasie et à l'accident vasculaire cérébral (A.P.I.A.-A.V.C.)	30 500	30 500 \$
Association pour la défense des droits sociaux du Québec métropolitain (ADDSQM)	64 580	64 580 \$
Association pour l'intégration sociale (région de Québec) (L')	54 700	66 000 \$
Audiothèque L'Oreille qui lit	38 220	19 110 \$
Autisme Québec	13 500	13 500 \$
Autonhommie, Centre de ressources sur la condition masculine (Québec) (L')	55 000	55 000 \$
Auto-Psy (région de Québec)	31 000	31 000 \$

Baratte (La)	41 000	41 000 \$
Boussole, Regroupement des parents et amis de la personne atteinte de maladie mentale (La)	23 500	23 500 \$
Bureau d'animation et information logement du Québec métropolitain	89 300	89 300 \$
Café rencontre du Centre-Ville (Québec)	58 000	58 000 \$
Carrefour des enfants de Saint-Malo	46 000	46 000 \$
Carrefour familles monoparentales de Charlesbourg	40 500	40 500 \$
Centre Bonne Entente	12 000	12 000 \$
Centre communautaire l'Amitié (Le)	53 000	53 000 \$
Centre d'action bénévole Aide 23	19 400	19 400 \$
Centre d'action bénévole du Contrefort	44 000	44 000 \$
Centre de jour Feu Vert	32 000	32 000 \$
Centre de parrainage civique de Québec	78 000	78 000 \$
Centre des familles monoparentales et recomposées de Québec	33 000	33 000 \$
Centre des femmes de la Basse-Ville	24 000	24 000 \$
Centre Famille Haute-Ville	33 500	33 500 \$
Centre femmes aux 3 A de Québec	35 500	35 500 \$
Centre-Femmes d'Aujourd'hui	20 000	20 000 \$
Centre Multi-Services 16-30 ans Le Complice	65 000	65 000 \$
Centre résidentiel et communautaire Jacques-Cartier	70 000	70 000 \$
Centre ressources Jardin de familles	24 500	24 500 \$
Centre Signes d'Espoir	20 360	20 360 \$
Centre social de la Croix-Blanche (région de Québec)	26 500	26 500 \$
Centre Solidarité Jeunesse de Québec	25 000	25 000 \$
Comité des citoyens et citoyennes du quartier Saint-Sauveur	65 870	65 870 \$
Comité populaire Saint-Jean-Baptiste	45 790	45 790 \$
Communautés Solidaires	38 000	38 000 \$
Corporation Cité-Joie (La)	10 000	10 000 \$
Courtepointe (La)	48 500	48 500 \$
Cuisine collective Beauport	30 000	30 000 \$
Demi-Lune	28 000	28 000 \$
Entraide Agapé	60 000	60 000 \$
Entraide jeunesse Québec	50 000	50 000 \$

Entraide-Parents (région 03)	43 000	43 000 \$
Épilepsie, Section de Québec	10 500	2 625 \$
Évasion Saint-Pie-X (L')	123 000	123 000 \$
G.A.P.I. Groupe d'aide aux personnes impulsives (ayant des comportements violents)	20 000	20 000 \$
Gîte Jeunesse	80 000	80 000 \$
Grands frères et Grandes soeurs de Québec (Les)	77 500	77 500 \$
GRIS-Québec	29 000	29 000 \$
Groupe Alter justice	80 500	80 500 \$
Groupe de recherche en animation et planification économique (GRAPE)	81 000	81 000 \$
Groupe les Relevailles	45 000	45 000 \$
Jeunes musiciens du monde	36 000	36 000 \$
Joujouthèque Basse-Ville	47 000	47 000 \$
Laura Lémerveil	19 000	19 000 \$
Libre Espace Côte-de-Beaupré	21 000	25 000 \$
Maison de la famille D.A.C. (Droits d'accès Charlesbourg)	27 500	27 500 \$
Maison de la famille de Québec	29 000	29 000 \$
Maison de la famille Louis-Hébert	37 500	37 500 \$
Maison de la famille Saint-Ambroise	23 000	23 000 \$
Maison de Marthe (La)	50 500	50 000 \$
Maison des jeunes de Saint-Émile	30 000	30 000 \$
Maison des jeunes l'Escapade de Val-Bélair	16 000	18 000 \$
Maison Marie-Frédéric	72 500	72 500 \$
Maison Richelieu Hébergement Jeunesse	100 000	100 000 \$
Mères et monde, Centre communautaire et résidentiel par et pour les jeunes mères	40 000	40 000 \$
Mieux-être des Immigrants (Le)	34 000	34 000 \$
Moisson Québec	260 000	260 000 \$
Mouvement d'Information et d'Entraide dans la Lutte contre le VIH-Sida à Québec (MIELS-Québec)	44 000	44 000 \$
Mouvement « Personne d'Abord » du Québec métropolitain	74 730	74 730 \$
Mouvement des services à la communauté du Cap-Rouge	9 180	9 180 \$
Odyssée Bleue (L')	26 000	26 000 \$
Organisme pour l'intégration sociale Apprenti-Loisirs	11 000	11 000 \$
Programme d'encadrement clinique et d'hébergement P.E.C.H.	40 000	40 000 \$

Petit Répît (Le)	14 000	14 000 \$
Pignon Bleu, La maison pour grandir (Le)	145 000	145 000 \$
Présence-Famille St-Augustin	17 000	17 000 \$
Projet Intervention Prostitution Québec (PIPQ)	133 000	133 000 \$
Projets Bourlamaque	38 500	38 500 \$
Regroupement Action Prévention Jeunesses des Laurentides	42 000	42 000 \$
Regroupement des femmes sans-emploi du Nord de Québec	48 000	48 000 \$
Relais La Chaumine	47 000	47 000 \$
Ressources Familiales Côte-de-Beaupré	30 300	30 300 \$
Ressources familiales la vieille caserne de Montmorency	36 500	36 500 \$
Ressources Parents Vanier	21 000	21 000 \$
Ruche Vanier (La)	67 500	67 500 \$
S.O.S. Grossesse	56 500	56 500 \$
Service d'aide à l'adaptation des immigrants et immigrantes (S.A.A.I.)	57 500	57 500 \$
Service d'entraide Basse-Ville	102 000	102 000 \$
Service d'entraide Roc-Amadour	75 200	75 200 \$
Service familial d'accompagnement supervisé	20 000	20 000 \$
Solidarité Familles Duberger-Les Saules	44 000	44 000 \$
Sources Vives, familles monoparentales et recomposées	20 000	20 000 \$
SQUAT Basse-Ville	60 000	60 000 \$
Table de quartier l'Engrenage de Saint-Roch	0	41 122 \$
Tel-Aide Québec	46 000	46 000 \$
TRAIC Jeunesse	54 000	54 000 \$
TRIP Jeunesse Beauport	28 000	28 000 \$
Verger, Centre communautaire en santé mentale (Le)	42 500	42 500 \$
Violence Info	17 750	17 750 \$
Viol-Secours	32 500	32 500 \$

Projets		
Accorderie de Québec, coopérative de solidarité (L')	25 000	12 500 \$
Aînés Solidaires (AS) (Les)	259	- \$
Bénévoles d'expertise (BE)	115 000	117 000 \$
Centrale d'équipements de loisirs	-1 991	- \$
Communauté inclusive et solidaire	39 400	29 000 \$
Comité Maison de chambres de Québec	35 000	35 000 \$
Déployez vos ailes	2 000	- \$
Forces Avenir	15 000	5 750 \$
Mobilisation régionale de lutte aux préjugés à l'égard des personnes en situation de pauvreté et d'exclusion sociale	41 411	427 \$
Mobilisation régionale en faveur des droits de l'enfant	1 500	1 500 \$
Nuit des sans-abri (La)	3 000	3 000 \$
Penser et agir Charlesbourg	36 000	37 300 \$
Rendez-vous Royal (Le)	21 500	21 500 \$
Réseau de délégués sociaux	122 062	107 261 \$
Réseau d'entraide en milieu de travail	20 145	- \$
SPOT – Clinique communautaire de santé et d'enseignement	48 000	48 000 \$
Table de quartier l'Engrenage de Saint-Roch	44 860	(3 741) \$
<b>SOUS-TOTAL</b>	<b>5 477 172</b>	<b>5 358 564 \$</b>

<b>Fonds Mise à niveau</b>		
	2016	2017
	\$	\$
	98 500	95 000
<b>SOUS-TOTAL</b>	<b>98 500</b>	<b>95 000</b>

<b>Autres organismes</b>		
	2016	2017
	\$	\$
Cotisations à Centraide Canada	144 770	111 338
Dons désignés	407 799	397 698
Subventions provenant des Fonds SVP	326 243	293 371
<b>SOUS-TOTAL</b>	<b>878 812</b>	<b>802 407</b>

<b>GRAND TOTAL</b>	<b>10 002 407</b>	<b>9 960 891</b>
--------------------	-------------------	------------------

## Détail des dons aux organismes et aux projets communautaires par champs d'action

<b>Nous soutenons la réussite des jeunes</b>		
	<b>2016</b>	<b>2017</b>
	\$	\$
<b>Organismes associés</b>		
ADOberge, Chaudière-Appalaches (L')	25 500	45 000 \$
Alliance jeunesse Chutes-de-la-Chaudière	45 460	45 460 \$
Association des familles monoparentales et recomposées de la Chaudière	31 000	31 000 \$
C.E.R.F. Volant de Portneuf	41 000	41 000 \$
Carrefour des enfants de Saint-Malo	46 000	46 000 \$
Carrefour F.M. Portneuf	26 000	26 000 \$
Carrefour familles monoparentales de Charlesbourg	40 500	40 500 \$
Centre aide et prévention jeunesse de Lévis	42 030	42 030 \$
Centre des familles monoparentales et recomposées de Québec	33 000	33 000 \$
Centre Famille Haute-Ville	33 500	33 500 \$
Centre Multi-Services 16-30 ans Le Complice	65 000	65 000 \$
Centre résidentiel et communautaire Jacques-Cartier	70 000	70 000 \$
Centre ressources Jardin de familles	24 500	24 500 \$
Centre Solidarité Jeunesse de Québec	25 000	25 000 \$
Club Parentaïde Beauce-Centre	18 000	18 000 \$
Entraide jeunesse Québec	50 000	50 000 \$
Entraide-Parents (région 03)	43 000	43 000 \$
Évasion Saint-Pie-X (L')	123 000	123 000 \$
Forum-Jeunesse Charlevoix-Ouest	19 000	22 400 \$
Gîte Jeunesse	80 000	80 000 \$
Grands frères et Grandes soeurs de Québec (Les)	77 500	77 500 \$
Grands frères Grandes soeurs des Appalaches	38 250	38 250 \$

GRIS-Québec	29 000	29 000 \$
Groupe les Relevailles	45 000	45 000 \$
Jeunes musiciens du monde	36 000	36 000 \$
Joujouthèque Basse-Ville	47 000	47 000 \$
Maison de la famille Beauce-Etchemins	27 500	35 000,0 \$
Maison de la famille Chutes-Chaudière	29 000	29 000,0 \$
Maison de la famille D.A.C. (Droits d'accès Charlesbourg)	27 500	27 500,0 \$
Maison de la famille de Bellechasse	29 300	29 300 \$
Maison de la famille de Charlevoix	38 000	38 000 \$
Maison de la famille de la MRC de L'Islet	20 000	20 000 \$
Maison de la famille de Lotbinière (La)	26 000	26 000 \$
Maison de la famille de Québec	29 000	29 000 \$
Maison de la famille Louis-Hébert	37 500	37 500 \$
Maison de la famille Nouvelle-Beauce	22 500	22 500 \$
Maison de la famille R.E.V. Rive-Sud	18 000	18 000 \$
Maison de la famille Rive-Sud	42 000	46 000,0 \$
Maison de la famille Saint-Ambroise	23 000	23 000,0 \$
Maison des jeunes de L'Islet-Nord	23 500	23 500,0 \$
Maison des jeunes de Notre-Dame-des-Monts (La)	11 000	16 000,0 \$
Maison des jeunes de Saint-Émile	30 000	30 000 \$
Maison des jeunes des Frontières du Sud	38 500	38 500 \$
Maison des jeunes La Baraque des Éboulements	20 000	20 000 \$
Maison des jeunes l'Escapade de Val-Bélair	16 000	18 000 \$
Maison des jeunes L'Utopie	22 800	22 800 \$
Maison Marie-Frédéric	72 500	72 500 \$
Maison Richelieu Hébergement Jeunesse	100 000	100 000 \$
Mères et monde, Centre communautaire et résidentiel par et pour les jeunes mères	40 000	40 000,0 \$
Parentaïme, Maison de la Famille des Etchemins	25 000	25 000,0 \$
Petit Répit (Le)	14 000	14 000,0 \$
Pignon Bleu, La maison pour grandir (Le)	145 000	145 000 \$
Présence-Famille St-Augustin	17 000	17 000 \$
Projet Intervention Prostitution Québec (PIPQ)	133 000	133 000 \$

Projets Bourlamaque	38 500	38 500 \$
Regroupement Action Prévention Jeunesses des Laurentides	42 000	42 000 \$
Réseau d'entraide des Appalaches	49 980	49 980 \$
Ressource alternative des jeunes de Bellechasse	40 000	40 000 \$
Ressource le Berceau	62 500	83 300 \$
Ressources Familiales Côte-de-Beaupré	30 300	30 300 \$
Ressources familiales la vieille caserne de Montmorency	36 500	36 500 \$
Ressources Parents Vanier	21 000	21 000 \$
Ressources-Naissances	28 658	37 500 \$
S.O.S. Grossesse	56 500	56 500 \$
Service familial d'accompagnement supervisé	20 000	20 000 \$
Solidarité Familles Duberger-Les Saules	44 000	44 000 \$
Sources Vives, familles monoparentales et recomposées	20 000	20 000 \$
SQUAT Basse-Ville	60 000	60 000 \$
TRAIC Jeunesse	54 000	54 000 \$
TRIP Jeunesse Beauport	28 000	28 000 \$

<b>Projet</b>		
Forces Avenir	15 000	5 750 \$
<b>SOUS-TOTAL</b>	<b>2 878 778</b>	<b>2 940 570</b>

<b>Nous assurons l'essentiel</b>		
	2016	2017
	\$	\$
<b>Organismes associés</b>		
Aide Alimentaire Lotbinière	25 500	27 500 \$
Assiettée Beauceronne (L')	45 000	45 000 \$
Association coopérative d'économie familiale Appalaches-Beauce-Etchemins	115 500	115 500 \$
Association coopérative d'économie familiale de Québec (L')	148 000	148 000 \$

Association coopérative d'économie familiale Lévis-Lauzon	127 000	127 000 \$
Baratte (La)	41 000	41 000 \$
Bureau d'animation et information logement du Québec métropolitain	89 300	89 300 \$
Centre d'entraide de la région de Disraeli	18 000	18 000 \$
Chaudronnée des cuisines collectives (La)	20 500	82 083 \$
Comptoir Le Grenier	54 960	54 960 \$
Cuisine collective Beauport	30 000	30 000 \$
Essentiel des Etchemins (L')	35 000	35 000 \$
Frigos Pleins	63 350	63 350 \$
Groupe de recherche en animation et planification économique (GRAPE)	81 000	81 000 \$
Moisson Beauce	108 440	135 000 \$
Moisson Québec	260 000	260 000 \$
Mouvement Action-Chômage Charlevoix	39 500	39 500 \$
Service alimentaire et d'aide budgétaire de Charlevoix-Est	57 000	63 000 \$

<b>Projets</b>		
Accorderie de Québec, coopérative de solidarité (L')	25 000	12 500 \$
Banque à pitons (La)	53 000	(4 413) \$
Centrale d'équipements de loisirs	-1 991	- \$
Collation-Santé-Portneuf	29 000	29 000 \$
Comité Maison de chambres de Québec	35 000	35 000 \$
SOUS-TOTAL	1 499 059	1 527 280 \$

<b>Nous brisons l'isolement social</b>		
	2016	2017
	\$	\$
<b>Organismes associés</b>		
Action-Chômage de Québec	57 000	14 250 \$
A-Droit de Chaudière-Appalaches (L')	16 200	32 600 \$
Aide aux Travailleurs Accidentés (ATA)	46 500	46 500 \$

Ancrage de l'Isle-aux-Coudres (L')	24 000	24 000 \$
Ancre (L')	24 000	24 000 \$
Arc-en-Ciel, regroupement de parents et de personnes handicapées (L')	20 000	20 000 \$
Archipel d'entraide (L')	70 000	70 000 \$
Association A.L.T.I. (Autonomie, Loisirs, Travail, Intégration)	58 000	60 300 \$
Association bénévole Beauce-Sartigan	15 000	15 000 \$
Association canadienne pour la santé mentale (région de Québec)	46 500	46 500 \$
Association de défense des droits sociaux (A.D.D.S.) de la Rive-Sud	49 500	55 000 \$
Association d'entraide communautaire La Fontaine	38 500	38 500 \$
Association des grands brûlés F.L.A.M. (L')	39 500	39 500 \$
Association des personnes handicapées de Bellechasse (A.P.H.B.) (L')	35 120	35 120 \$
Association des personnes handicapées de Charlesbourg	19 000	19 000 \$
Association des personnes handicapées de Charlevoix	35 000	35 000 \$
Association des personnes handicapées de la Chaudière	26 500	26 500 \$
Association des personnes handicapées de Lotbinière	42 770	42 770 \$
Association des personnes Intéressées à l'aphasie et à l'accident vasculaire cérébral (A.P.I.A.-A.V.C.)	30 500	30 500 \$
Association pour la défense des droits sociaux du Québec métropolitain (ADDSQM)	64 580	64 580 \$
Association pour l'intégration sociale (région de Québec) (L')	54 700	66 000 \$
Association Renaissance des Appalaches	36 500	36 500 \$
Atelier occupationnel Rive-Sud	36 500	36 500 \$
Au Bercaïl de Saint-Georges	75 000	90 000 \$
Audiothèque L'Oreille qui lit	38 220	19 110 \$
Autisme Québec	13 500	13 500 \$
Autonhommie, Centre de ressources sur la condition masculine (Québec) (L')	55 000	55 000 \$
Auto-Psy (région de Québec)	31 000	31 000 \$
Aux Quatre Vents, groupe d'entraide pour personnes en difficulté psychologique ou psychiatrique	13 500	13 500 \$
Boussole, Regroupement des parents et amis de la personne atteinte de maladie mentale (La)	23 500	23 500 \$
Café rencontre du Centre-Ville (Québec)	58 000	58 000 \$
CALACS Rive-Sud	11 000	11 000 \$
Centre Bonne Entente	12 000	12 000 \$
Centre communautaire l'Amitié (Le)	53 000	53 000 \$
Centre communautaire Pro-Santé	52 500	52 500 \$

Centre d'action bénévole du Contrefort	44 000	44 000 \$
Centre de jour Feu Vert	32 000	32 000 \$
Centre de parrainage civique de Québec	78 000	78 000 \$
Centre de prévention du suicide de Charlevoix	31 000	31 000 \$
Centre d'entraide familiale de la MRC de Montmagny	15 000	15 000 \$
Centre des femmes de Charlevoix	35 000	35 000 \$
Centre des femmes de la Basse-Ville	24 000	24 000 \$
Centre Domrémy des Appalaches	90 000	90 000 \$
Centre Ex-Equo	15 000	15 000 \$
Centre femmes aux 3 A de Québec	35 500	35 500 \$
Centre la Barre du jour	19 000	19 000 \$
Centre Signes d'Espoir	20 360	20 360 \$
Centre social de la Croix-Blanche (région de Québec)	26 500	26 500 \$
Centre-Femmes aux Plurielles	33 400	33 400 \$
Centre-Femmes d'Aujourd'hui	20 000	20 000 \$
Centre-Femmes de Beauce	22 000	22 000 \$
Centre-Femmes de Lotbinière	16 800	16 800 \$
Centre-Femmes La Jardilec	23 000	23 000 \$
Comité d'appui aux travailleurs et travailleuses accidentés de la région des Appalaches (CATTARA)	26 000	26 000 \$
Communautés Solidaires	38 000	38 000 \$
Corporation Cité-Joie (La)	10 000	10 000 \$
Corporation de défense des droits sociaux de Lotbinière	75 000	75 000 \$
Demi-Lune	28 000	28 000 \$
Entraide Apagè	60 000	60 000 \$
Entraide communautaire Le Halo (L')	27 540	27 540 \$
Entraide Pascal-Taché (L')	18 000	18 000 \$
Épilepsie, Section de Québec	10 500	2 625 \$
G.A.P.I. Groupe d'aide aux personnes impulsives (ayant des comportements violents)	20 000	20 000 \$
Groupe en Alphabétisation de Montmagny-Nord	15 500	15 500 \$
Groupe Alter justice	80 500	80 500 \$
Laura Lémerveil	19 000	19 000 \$
Libre Espace Côte-de-Beaupré	21 000	25 000 \$

Maison de Marthe (La)	50 500	50 000 \$
Marée - Regroupement des parents et amis de la personne atteinte de maladie mentale (La)	22 000	28 000 \$
Mieux-être des Immigrants (Le)	34 000	34 000 \$
Mouvement d'Information et d'Entraide dans la Lutte contre le VIH-Sida à Québec (MIELS-Québec)	44 000	44 000 \$
Mouvement « Personne d'Abord » du Québec métropolitain	74 730	74 730 \$
Mouvement des services à la communauté du Cap-Rouge	9 180	9 180 \$
Murmure, groupe d'entraide de personnes ayant ou ayant eu un problème de santé mentale (Le)	15 000	22 000 \$
Nouveaux Sentiers de la MRC de L'Islet (Les)	30 000	30 000 \$
Nouvel Essor	41 000	53 000 \$
Oasis de Lotbinière (L')	31 000	31 000 \$
Odyssée Bleue (L')	26 000	26 000 \$
Organisme pour l'intégration sociale Apprenti-Loisirs	11 000	11 000 \$
Partage au masculin Beauce	23 000	23 000 \$
Programme d'encadrement clinique et d'hébergement P.E.C.H.	40 000	40 000 \$
Personnes handicapées en action de la Rive-Sud	31 620	31 620 \$
Regroupement des femmes sans-emploi du Nord de Québec	48 000	48 000 \$
Regroupement des personnes handicapées physiques de la région de Thetford	31 000	31 000 \$
Regroupement pour l'intégration sociale de Charlevoix	16 500	16 500 \$
Relais La Chaumine	47 000	47 000 \$
Service d'aide à l'adaptation des immigrants et immigrantes (S.A.A.I.)	57 500	57 500 \$
Service d'entraide Basse-Ville	102 000	102 000 \$
Service d'entraide de Breakeyville	19 200	19 200 \$
Service d'entraide de Pintendre	37 200	37 200 \$
Service d'entraide de Saint-Jean-Chrysostome	18 000	23 000 \$
Service d'entraide de Saint-Lambert-de-Lauzon	20 000	20 000 \$
Service d'entraide Roc-Amadour	75 200	75 200 \$
Service pour hommes impulsifs et colériques de Charlevoix	21 000	21 000 \$
Tel-Aide Québec	46 000	46 000 \$
Tremplin, centre pour personnes immigrantes et leurs familles (Le)	30 000	58 000 \$
Verger, Centre communautaire en santé mentale (Le)	42 500	42 500 \$
Violence Info	17 750	17 750 \$
Viol-Secours	32 500	32 500 \$
Vision d'espoir de sobriété	69 500	69 500 \$

Projets		
Communauté inclusive et solidaire	39 400	29 000 \$
Entente spécifique sur le soutien communautaire en logement social et communautaire dans la région de Chaudière-Appalaches	-2 025	
Rendez-vous Royal (Le)	21 500	21 500 \$
SPOT – Clinique communautaire de santé et d'enseignement	48 000	48 000 \$
Réseau de délégués sociaux	122 062	107 261 \$
Réseau d'entraide en milieu de travail	20 145	
<b>SOUS-TOTAL</b>	<b>3 814 652</b>	<b>3 813 596 \$</b>

Nous bâtissons des milieux de vie rassembleurs		
	2016	2017
	\$	\$
Organismes associés		
Accès-Loisirs Québec	63 007	65 000 \$
Association bénévole de Charlevoix	41 100	41 100 \$
Centre d'action bénévole Aide 23	19 400	19 400 \$
Centre d'action bénévole Bellechasse-Lévis-Lotbinière	52 270	52 270 \$
Centre d'information et de référence de la Capitale-Nationale et de la Chaudière-Appalaches	230 000	180 000 \$
Comité des citoyens et citoyennes du quartier Saint-Sauveur	65 870	65 870 \$
Comité populaire Saint-Jean-Baptiste	45 790	45 790 \$
Courtepointe (La)	48 500	48 500 \$
Ruche Vanier (La)	67 500	67 500 \$
Table de quartier l'Engrenage de Saint-Roch	0	41 122 \$

Projets		
Aînés Solidaires (AS) (Les)	259	- \$
Bénévoles d'expertise (BE)	115 000	117 000 \$
Déployez vos ailes	2 000	- \$

Mobilisation régionale de lutte aux préjugés à l'égard des personnes en situation de pauvreté et d'exclusion sociale	41 411	427,0 \$
Mobilisation régionale en faveur des droits de l'enfant	1 500	1 500 \$
Nuit des sans-abri (La)	3 000	3 000 \$
Penser et agir Charlesbourg	36 000	37 300 \$
Table de quartier l'Engrenage de Saint-Roch	44 860	(3 741) \$
<b>SOUS-TOTAL</b>	<b>832 607</b>	<b>782 038</b>

<b>Fonds Mise à niveau</b>		
	2016	2017
	\$	\$
	98 500	95 000 \$
<b>SOUS-TOTAL</b>	<b>98 500</b>	<b>95 000 \$</b>

<b>Autres organismes</b>		
	2016	2017
	\$	\$
Cotisations à Centraide Canada	144 770	111 338
Dons désignés	407 799	397 698
Subventions provenant des Fonds SVP	326 243	293 371
<b>SOUS-TOTAL</b>	<b>878 812</b>	<b>802 407</b>

<b>GRAND TOTAL</b>	<b>10 002 407</b>	<b>9 960 891</b>
--------------------	-------------------	------------------

# LES BÉNÉVOLES DU CONSEIL D'ADMINISTRATION\*

## Président

---

### Marc De Koninck

Organisateur communautaire  
CIUSSS de la Capitale-Nationale (prés.1)\*\*

## Vice-président

---

### René Hamel, retraité

Président du conseil  
SSQ Groupe financier (prés. 2)\*\*

## Autres administrateurs

---

### Eugénie Brouillet

Vice-rectrice à la recherche, à la création et à l'innovation  
Université Laval (1)

### Michael Carpentier (depuis avril 2017)

Fondateur et président  
Rituels (2)

### Nathalie Chagnon

Présidente-directrice générale  
Action Compétence, cabinet conseils RH (2)

### Daniel Cadoret

Associé  
PwC (prés. 3)\*\*

### Julie Chamberlain

Analyste financière – Consolidation et information financière  
Vision 7 International ULC (3)

### Yvon Charest (jusqu'en avril 2017)

Président et chef de la direction  
iA Groupe financier (1)

### Lara Emond

Cofondatrice  
Groupe Sub Rosa (4)

### Jacques Fiset, retraité

CLD de Québec (3)

### Annie Gaudreault (depuis avril 2017)

Directrice des affaires juridiques  
Ville de Lévis (3)

### Normand Gervais (depuis octobre 2017)

Vice-président Acquisitions et développement corporatif  
iA Groupe financier (3)

### Michel Lemieux (jusqu'en avril 2017)

Conseiller en recherche marketing (2)

### Marie France Loiseau (depuis octobre 2017)

Directrice du Service de la planification de l'aménagement et de l'environnement  
Ville de Québec (1)

### Louis Nadeau

Président  
Gestion Louis Nadeau (prés. 4)\*\*

### André Poisson (jusqu'en septembre 2017)

Retraité, Ville de Lévis (2)

### Anik Simard

Directrice générale adjointe du déploiement territorial  
Ministère du Travail, de l'Emploi et de la Solidarité sociale (4)

### François Talbot (jusqu'en juin 2017)

Conseiller politique  
Fédération québécoise des municipalités (FQM) (2)

### Louise Vallières

Retraîtée, Cégep de Sainte-Foy (1)

### Légende des chiffres apparaissant entre parenthèses :

(1) membre du comité de gouvernance et déontologie

(2) membre du comité d'orientation stratégique

(3) membre du comité de vérification et finances

(4) membre du comité des ressources humaines

(prés.)\*\* président(e) du comité

\*N.B. – Les formes juridiques (inc., ltée, S.E.N.C.R.L., etc.) ont été retirées des noms d'entreprises et d'organismes afin d'alléger le document.

# CAMPAGNE DE FINANCEMENT\*

## Les bénévoles de la coprésidence de campagne

**Guy Gauvin**

Coveo Solutions

**Martine Péloquin**

Énergie Valero

**André Labbé**

RBC

\*N.B. – Les formes juridiques (inc., ltée, S.E.N.C.R.L., etc.) ont été retirées des noms d'entreprises et d'organismes afin d'alléger le document.



# CAMPAGNE DE FINANCEMENT\*

## Les bénévoles du comité des dons majeurs

### Chefs d'équipe

**Jean-Guy Bouthot**

IDE Conseil

**Claude Choquette**

HDG et Groupe Le Massif

**Michel Dallaire**

Fonds de placement immobilier Cominar

**Robert Desbiens**

La Capitale groupe financier

**Marie-Claude Houle**

EBC

**Renée Laflamme**

iA Groupe financier

**André Vézina, retraité**

EY

### Membres

**François Amyot**

McCarthy Tétrault

**Patrick Aubin**

SNC-Lavalin

**Nancy Avoine**

EY

**Martin Beauchamp**

BMO Banque de Montréal

**Patrice Beauchemin**

Groupe A

**Rénald Bergeron**

Université Laval

**Daniel Cadoret**

PwC

**François Caron**

Les Entreprises QuébecHab

**Marie-Huguette Cormier**

Mouvement Desjardins

**Alban D'Amours, retraité**

Mouvement Desjardins

**André D'Amours**

Financière Banque Nationale

**Michel Demers**

Stein Monast

**Diane Déry**

Banque Nationale

**Denis Dubois**

Mouvement Desjardins

**Olga Farman**

Norton Rose Fulbright

**Sylvain Fauchon**

Promutuel Assurance

**Éric Ferland**

La Société Conseil Lambda

**Benjamin Garant**

Cyber Cat

**Viviane Garneau**

Mouvement Desjardins

**Alain Girard**

Hôtel Château Laurier Québec

**Daniel Girard**

CTRL

**Normand Hudon**

CoArchitecture

**André Labbé**

RBC

**Pierre Labbé**

Immunovaccine

**Lucie Lacroix, retraitée**

CSSS de Québec-Nord

**Marc-André Langevin, retraité**

CGI

**Jean-Sébastien Lapointe**

Deloitte

**Denis Légaré**

SSQ Groupe financier

**Claude Marcoux**

CGI

**Jérôme Marcoux**

Pomerleau

**Suzanne Michaud**

CAA-Québec

**Sophie Paquet**

Financière Banque Nationale

**Sylvie Paquette**

Administratrice de sociétés

**Michel Parent**

Logisco

**Dominic Picard**

QSL-Québec

**France Rodrigue**

SSQ Groupe financier

**Steven Ross**

Peartree Financial Services

**Carl Tremblay**

Fasken Martineau

**Daniel Vermette**

Groupe Santé Expert

\*N.B. – Les formes juridiques (inc., ltée, S.E.N.C.R.L., etc.) ont été retirées des noms d'entreprises et d'organismes afin d'alléger le document.

# CAMPAGNE DE FINANCEMENT\*

## Les bénévoles du comité innovation et développement

### Chefs d'équipe

---

**Kathy Argall**

BMO Groupe financier

**Normand Gervais**

iA Groupe financier

**André Roy**

PMT ROY Assurances et services financiers

**Martin Thériault**

Eddyfi

### Membres

---

**Renaud Beauchesne**

KPMG

**Jean-Pierre Bernier**

Norda Stelo

**Denis Bouchard**

Institut universitaire de cardiologie et de pneumologie de Québec (IUCPQ)

**Éric Ferland**

La Société Conseil Lambda

**Simon Girard**

Promutuel Assurance

**Mathieu Leclerc**

Groupe Dallaire

**Patrick Morissette**

MAB Profil

**Louis Nadeau**

Gestion Louis Nadeau

**Luc Paris**

Paber Aluminium

**Martin Rancourt**

Location de Beauce Lou-Tec

**Louis Roy**

IBM

**Patrick Schwarz**

SYNTELL

**Henrick Simard**

HDG

**Éric Thériault**

SSQ Groupe financier

**Anne Toulouse**

RBC Banque Royale

**Claudia Turcotte**

RBC Dominion valeurs mobilières

**Carl Viel**

Québec International

\*N.B. – Les formes juridiques (inc., ltée, S.E.N.C.R.L., etc.) ont été retirées des noms d'entreprises et d'organismes afin d'alléger le document.



# CAMPAGNE DE FINANCEMENT\*

Les représentants délégués (commandités par les entreprises citées)

**Jean-Claude Bernier**

**Andréanne Bourgault**

belairdirect

**Denis Dorval**

**Fernand Chenard**

iA Groupe financier

**Clément Guay**

Ville de Québec

**France Lefrançois**

**Jacques Major**

**Élysabeth Powers**

**Johanne Veilleux**

\*N.B. – Les formes juridiques (inc., ltée, S.E.N.C.R.L., etc.) ont été retirées des noms d'entreprises et d'organismes afin d'alléger le document.



# CAMPAGNE DE FINANCEMENT\*

## Les bénévoles du comité du déjeuner des médias

### Président fondateur

---

**Michel Audy**  
Imédia

### Président

---

**Jamie Audy-Marchessault**  
Imédia

### Vice-présidente exécutive Affaires corporatives

---

**Marie-Josée Guérette**  
La Capitale Groupe financier

### Membres

---

**Alexandre Bégin**  
Newad

**Ariane Bergeron Hubert**  
Québecor Média – TVA Québec

**Jacques Bolduc**  
Bell média (radio)

**Josée Bourassa**  
Centraide Québec et Chaudière-Appalaches

**Véronique Dallaire**  
SOCOM

**Guillaume Ducharme**  
CEFRIO

**Gabrielle Filion**  
Le Journal de Québec

**Sara-Emmanuelle Gagné**  
Bell Média (affichage)

**Maxime Gagnon**  
La Raffinerie

**Alexandra Leblond**  
Imédia

**Jinny Nadeau**  
Ivanhoé Cambridge

**Caroline Roy**  
Léger

**Ichrak Zahar**  
Ameublements Tanguay

\*N.B. – Les formes juridiques (inc., ltée, S.E.N.C.R.L., etc.) ont été retirées des noms d'entreprises et d'organismes afin d'alléger le document.



# CAMPAGNE DE FINANCEMENT\*

## Les Grands partenaires

Organisations dont la contribution, toutes sources confondues, s'est élevée à 20 000\$ et plus en 2017.

ABB	Coveo Solutions
Aéroport de Québec	Deloitte
Agri-Marché	EBC
Alcoa - Aluminerie de Deschambault	Eddyfi
Alithya	Énergie Valero
Banque Nationale	Énergir
BCF Avocats d'affaires	EXFO
Beenox	EY
BMO Groupe financier	Fonction publique fédérale - CCMTGC
Boa-Franc	Fonds de placement immobilier Cominar
CAA-Québec	Garaga
Caisse de dépôt et placement du Québec	Great-West, London Life et Canada-Vie
Caisse Desjardins de Lévis	Groupe Canam
Campagne d'entraide - gouvernement du Québec	Groupe Conseil Novo SST
Cégep de Sainte-Foy	Groupe Dallaire
Cégep Garneau	Groupe Le Massif
Cégep Limoilou	Groupe Métro : Métro Plus, Marché Richelieu, Super C
Centraide Québec et Chaudière-Appalaches	GSK
CGI	Hôtel Château Laurier Québec
CHU de Québec-Université Laval	Hydro-Québec
CIUSSS de la Capitale-Nationale	iA Assurance auto et habitation
Commission scolaire de la Capitale	iA Groupe financier
Commission scolaire des Navigateurs	InnovMetric Logiciels
Costco	INO

\*N.B. – Les formes juridiques (inc., ltée, S.E.N.C.R.L., etc.) ont été retirées des noms d'entreprises et d'organismes afin d'alléger le document.



Institut universitaire de cardiologie et de pneumologie de Québec

Intact Assurance

La Capitale Groupe financier

La Fondation de l'Université Laval

Le Soleil

Levio Conseils

Macpek

Maibec

Mallette

McCarthy Tétraut

Ministère de la Défense nationale, région de Québec

Mouvement Desjardins

Norton Rose Fulbright

Olymel

Olympus NDT Canada

PMT ROY Assurances et services financiers

Promutuel Assurance

Power Corporation du Canada

PwC

QSL-Québec

R3D

Raymond Chabot Grant Thornton

RBC

Réseau de transport de la Capitale (RTC)

Saputo Produits Laitiers Canada

SNC-Lavalin

Société Conseil Groupe LGS

SSQ Groupe financier

Teknion Roy et Breton

TELUS

TeraXion

Tetra Tech

Toromont Cat

Université du Québec

Université Laval

Veolia

Ville de Lévis

Ville de Québec

\*N.B. – Les formes juridiques (inc., ltée, S.E.N.C.R.L., etc.) ont été retirées des noms d'entreprises et d'organismes afin d'alléger le document.



# CAMPAGNE DE FINANCEMENT\*

## Les partenaires du Fonds Défi des leaders

Banque Nationale

Fondation La Capitale groupe financier

iA Groupe financier

Intact Assurance

Les Soeurs de la Charité de Québec

Mouvement Desjardins

Power Corporation du Canada

RBC

SSQ Groupe financier

TELUS

Veolia

Ville de Lévis

Ville de Québec

\*N.B. – Les formes juridiques (inc., ltée, S.E.N.C.R.L., etc.) ont été retirées des noms d'entreprises et d'organismes afin d'alléger le document.



# CAMPAGNE DE FINANCEMENT ET COMMUNICATIONS\*

## Les partenaires médias et de communications

Atelier Made

Bell Média

Énergie Québec 98,9

Imédia

ICI Radio-Canada Québec

Le Soleil

MAtv

Mono-Lino

NEWAD

Phoenix

Réseau de transport de la Capitale (RTC)

Rouge FM 107,5

TVA Québec

\*N.B. – Les formes juridiques (inc., ltée, S.E.N.C.R.L., etc.) ont été retirées des noms d'entreprises et d'organismes afin d'alléger le document.



# DONS PLANIFIÉS

## Les fonds du programme de dons planifiés

Au 31 décembre 2017

Fonds Ava et Neeve Murphy

Fonds Avant de m'envoler

Fonds Famille André Poisson

Fonds Famille Hélène et Jean-Claude Bernier

Fonds Famille Lamontagne-Métivier

Fonds Famille Pereira-Auclair

Fonds Ginette Gauvin

Fonds Jérôme Loisel

Fonds La Boussole-Regroupement des parents et amis de la personne atteinte de maladie mentale

Fonds Lise Nadeau s.c.q. et Pierre-Denis Cantin

Fonds Louis Morisset

Fonds Noëlla Laverdière

Fonds SVP - Abbé Robert Roy

Fonds SVP - Anahata

Fonds SVP - Angéline Labrecque Caron

Fonds SVP - Anne-Marie Tremblay

Fonds SVP - Antonius Jobin

Fonds SVP - A.P.I.A. – A.V.C.

Fonds SVP - Arthur Wilmart

Fonds SVP - Beauvais Truchon

Fonds SVP - BLHP

Fonds SVP - Bourgelas-Jeffrey

Fonds SVP - Camil et Lise Aubin

Fonds SVP - Carmen Vézina Rousseau

Fonds SVP - Cécile Coulombe, Centre Signes d'Espoir

Fonds SVP - Cécile Leclerc

Fonds SVP - Cécile Marois

Fonds SVP - Céline Bédard

Fonds SVP - Centraide/FADOQ pour les aînés

Fonds SVP - Centraide Québec et Chaudière-Appalaches

Fonds SVP - Centraide Richelieu-Yamaska

Fonds SVP - Centre communautaire l'Amitié

Fonds SVP - Centre d'action bénévole Aide 23

Fonds SVP - Centre d'action bénévole de Québec

Fonds SVP - Chandonnet-Barsetti

Fonds SVP - Chanoine Jean-Marie Garant

Fonds SVP - Charles-Joseph Girard

Fonds SVP - Claire C.

Fonds SVP - Club Lions Sillery-Sainte-Foy-Québec

Fonds SVP - Comptoir Le Grenier

Fonds SVP - Corporation des Restaurateurs de Québec

Fonds SVP - Costin-Charest

Fonds SVP - Dany Boivin et ses enfants, Jacob & Rosalie

Fonds SVP - Déjeuner des Médias

Fonds SVP - Denise et Roland Langevin

Fonds SVP - Denis White

Fonds SVP - Distribution Teknolight

\*N.B. – Les formes juridiques (inc., ltée, S.E.N.C.R.L., etc.) ont été retirées des noms d'entreprises et d'organismes afin d'alléger le document.



Fonds SVP - Du petit bois

Fonds SVP - Élisabeth Lacasse

Fonds SVP - Entrepreneuriat micro crédit- Fonds d'emprunt (Québec)

Fonds SVP - Esther Bastien

Fonds SVP - Famille Audet-Vachon

Fonds SVP - Famille Benoît Caron

Fonds SVP - Famille Bergeron Côté

Fonds SVP - Famille Céline et Michel Fecteau

Fonds SVP - Famille Champoux-Lesage

Fonds SVP - Famille Charron-Drolet

Fonds SVP - Famille Claude Blackburn

Fonds SVP - Famille Claude Gosselin

Fonds SVP - Famille Colette Paquet et Benoît Drolet

Fonds SVP - Famille Diane Cinq-Mars

Fonds SVP - Famille et amis de Françoise Giroux et Francisco Algora

Fonds SVP - Famille Fabie Corneau et Steven Ross

Fonds SVP - Famille Francine Labrecque et Louis O. Pelletier

Fonds SVP - Famille Françoise Mercure

Fonds SVP - Famille Françoise Stanton

Fonds SVP - Famille Gervais

Fonds SVP - Famille Gilles Bernier

Fonds SVP - Famille Henriette Jolin et Louis Champoux

Fonds SVP - Famille J. André Tanguay

Fonds SVP - Famille Jacques Cusson

Fonds SVP - Famille Liliane Laverdière

Fonds SVP - Famille Louise et Jean Turgeon

Fonds SVP - Famille Luce Cloutier et Jacques Duval

Fonds SVP - Famille Lucien Poulin

Fonds SVP - Famille Madeleine et Yvan A. Tremblay

Fonds SVP - Famille Madeleine Pelletier

Fonds SVP - Famille Margaret F. Delisle et Pierre Delisle

Fonds SVP - Famille Martel-Vaillancourt

Fonds SVP - Famille Pierre Gingras

Fonds SVP - Famille Pierrette et Jérôme Pelletier

Fonds SVP - Famille Richard Boucher

Fonds SVP - Famille Thérèse Raby et Michel Coulombe

Fonds SVP - Famille Yvette Garneau

Fonds SVP - Familles Luc Borgia et Jean Borgia

Fonds SVP - Fernand Cloutier

Fonds SVP - F.L.A.M.

Fonds SVP - FLM

Fonds SVP - Fondation Cardinal Marc Ouellet

Fonds SVP - Fondation Cité-Joie

Fonds SVP - Fondation des Lacordaires

Fonds SVP - Fonds de développement Moisson Québec

Fonds SVP - François-Armand Mathieu

Fonds SVP - Françoise Dumont

Fonds SVP - Gala

Fonds SVP - Geneviève Fortier, Maison Richelieu Hébergement Jeunesse Sainte-Foy

Fonds SVP - Georges H. Smith et Madeleine Smith

Fonds SVP - Georgette Pihay

Fonds SVP - Gilbert Lacasse

Fonds SVP - Gilles Fréchette

Fonds SVP - Gîte Jeunesse

Fonds SVP - Groupe musical Les Imprévisibles

Fonds SVP - Hermann Morissette

\*N.B. – Les formes juridiques (inc., ltée, S.E.N.C.R.L., etc.) ont été retirées des noms d'entreprises et d'organismes afin d'alléger le document.



Fonds SVP - Hugo Côté

Fonds SVP - Jacqueline Bois

Fonds SVP - Jacqueline Laurencelle Fournier

Fonds SVP - Jacques Audy

Fonds SVP - Jean-Guy Paquet

Fonds SVP - Jeanne Côté Doyon

Fonds SVP - Jeannette Dionne

Fonds SVP - Jean-Paul Bourgault et Claudette Gilbert

Fonds SVP - Jeunes en difficulté

Fonds SVP - Konstantin Agnaieff

Fonds SVP - L'Adoberge Chaudière-Appalaches

Fonds SVP - La grande famille de Charlevoix

Fonds SVP - Laurence Daoust-Létourneau

Fonds SVP - Léonce Montambault

Fonds SVP - Les Aînés Solidaires (AS)

Fonds SVP - Liliane Lamy Girouard

Fonds SVP - Line Boisvert

Fonds SVP - Lorraine Boutin

Fonds SVP - Louise Montpetit

Fonds SVP - Louise P. Mignault

Fonds SVP - Madeleine, Marc et André Gosselin

Fonds SVP - Maison des femmes de Québec

Fonds SVP - Marc Noreau et Louise Beaudry

Fonds SVP - Marcelle Gobeil

Fonds SVP - Marie Bélanger

Fonds SVP - Marie-Léonie et Éloïse

Fonds SVP - Michel Boutin

Fonds SVP - Mlle Madeleine Fournier

Fonds SVP - Nathaniel Michaud

Fonds SVP - Odilon Ouellette

Fonds SVP - Oscar Hamel

Fonds SVP - Paul Dumont

Fonds SVP - Pauline Morneau

Fonds SVP - Pierre Saint-Michel

Fonds SVP - Pierre-Yves et Guillaume Létourneau-Lapointe

Fonds SVP - Pothier Delisle

Fonds SVP - Pour les personnes ayant une déficience intellectuelle et leur famille (région de Québec)

Fonds SVP - Projet Intervention Prostitution Québec

Fonds SVP - Raymond et Rémi Moisan

Fonds SVP - Raymond Lemieux

Fonds SVP - Raymond M. Poulin

Fonds SVP - Rita Bérubé

Fonds SVP - Robert Bédard

Fonds SVP - Roddy C. Roy

Fonds SVP - Roger Lacroix

Fonds SVP - Rose-Anna Caron

Fonds SVP - Saint-Vincent

Fonds SVP - Scolarisation du Castor Moqueur

Fonds SVP - Suzanne Gervais

Fonds SVP - Tel-Écoute du Littoral

Fonds SVP - Thérèse Gingras et André J. Côté

Fonds SVP - Varroy

Fonds SVP - Yolande Brissette

Fonds SVP - Yvette Gosselin

Fonds SVP - Yvette Roy-Brousseau et Paul L. Brousseau

\*N.B. – Les formes juridiques (inc., ltée, S.E.N.C.R.L., etc.) ont été retirées des noms d'entreprises et d'organismes afin d'alléger le document.

# DONS PLANIFIÉS\*

## Les bénévoles du comité des firmes d'experts

### **Jean-Yves Bisson**

Convergence, société de notaires et fiscalistes

### **Jean-Sébastien Brabant**

Dallaire Forest Kirouac, comptables professionnels agréés

### **Éric Bouffard**

Bouffard Comptables

### **Jean-Denis Côté**

Planica, cabinet de services financiers

### **Martin Goulet**

Brassard Goulet Yargeau, services financiers intégrés et Patrimoine Hollis

### **Jules Turcotte**

BCF Avocats d'affaires

\*N.B. – Les formes juridiques (inc., ltée, S.E.N.C.R.L., etc.) ont été retirées des noms d'entreprises et d'organismes afin d'alléger le document.

# DÉVELOPPEMENT SOCIAL\*

## Les bénévoles du comité d'analyse et de relations avec les organismes (CARO)

### Président

#### Ian Renaud Lauzé

Centre d'assistance et d'accompagnement  
aux plaintes de la Capitale-Nationale

### Membres

#### Diane Aertgeets

Québec international

#### Louis Aubé

Groupe Dallaire

#### David Beaulieu

iA Groupe financier

#### Fernand Bélair, retraité

Fonction publique fédérale

#### Eve Belmonte

Université du Québec

#### Miguaël Bergeron

M&D Comptabilité

#### André Bilodeau, retraité

Fonction publique fédérale

#### Simon Bilodeau Carrier

Commission scolaire de la Capitale

#### Geneviève Bouchard, retraitée

Fonction publique provinciale

#### Rozanne Boucher, retraitée

Fonction publique fédérale

#### Madeleine Breton, retraitée

Réseau de la santé et des services sociaux

#### Jacques Brindamour, retraité

Fonction publique fédérale

#### Isabelle Caouette, retraitée

Fonction publique provinciale

#### Hélène Caron

SSQ Groupe financier

#### Diane Chabot

Consultante

#### Linda Chartrand, retraitée

Cégep de Sainte-Foy

#### Catherine Chénier

Ville de Québec

#### Lyse Cloutier-Vallée, retraitée

Réseau de la santé et des services sociaux

#### Marcos Costa

Directeur général des élections du  
Québec

#### Louise Couture, retraitée

#### Denis Daigle

CREAFORM

#### Diane Duval, retraitée

Centraide Québec et Chaudière-  
Appalaches

#### Patrick Ferrero, retraité

Groupe Qualitas

#### Jean-Sébastien Ferreri

Fonction publique fédérale

#### Jean-Paul Fortin

Fonction publique provinciale

#### Myriam Fortin

Fonction publique provinciale

#### Véronique Gagné

Qualtech

#### Sophie Garon

SSQ Groupe financier

#### Hélène Giguère

La Capitale Groupe financier

#### Martine Gilbert

Fonction publique provinciale

#### Louis Guimont, retraité

Fonction publique provinciale

#### Francine Jobin, retraitée

Secteur de l'éducation

#### Hélène Johnson, retraitée

Université Laval

#### Andrée-Anne Julien

Desjardins Sécurité financière

#### Julie Laberge

#### Pierre Landry

Fonction publique provinciale

#### Brigitte Larocque

CHU de Québec

#### Ariane Leclerc Fortin

CIUSSS de la Capitale-Nationale

#### Marc-André Lépine

ACERO Groupe Immobilier

#### Alexandre L'Heureux

Olympus

#### Vivien Liverquin

Desjardins Groupe d'assurances générales

#### Anne-Dominique Marceau

Médecins Sans Frontières

#### André Matte, retraité

Fonction publique provinciale

#### Joanne Munn, retraitée

Secteur de l'éducation

#### Luis Muro

Fonction publique provinciale

#### Christian Pellerin, retraité

Université Laval

#### Sandra Pelletier

RBC Banque Royale

#### Bistra Petrova

Fonction publique provinciale

#### Laura Rancourt

Université Laval

#### Adrien Rannaud

Université de Sherbrooke

#### Sylvie Rhéault, retraitée

Fonction publique provinciale

#### Jacques Richard, retraité

Fonction publique provinciale

#### Claude Robitaille, retraité

CAA-Québec

\*N.B. – Les formes juridiques (inc., ltée, S.E.N.C.R.L., etc.) ont été retirées des noms d'entreprises et d'organismes afin d'alléger le document.



# DÉVELOPPEMENT SOCIAL\*

## Les bénévoles du comité de développement social (CDS)

### Président

---

**Marc De Koninck**

CIUSSS de la Capitale-Nationale

### Membres

---

**Pierre-Luc Bonneville**

Cégep Sainte-Foy

**Audrey Evers**

Le Filon

**Nathalie Gagnon**

Ville de Québec

**Jacqueline Laurencelle Fournier, retraitée**

Secteur communautaire

**Hector Ouellet, retraité**

Université Laval

**Marine Sériès**

Table de quartier l'Engrenage de Saint-Roch

**Louise Vallières, retraitée**

Cégep de Sainte-Foy

\*N.B. – Les formes juridiques (inc., ltée, S.E.N.C.R.L., etc.) ont été retirées des noms d'entreprises et d'organismes afin d'alléger le document.

# DÉVELOPPEMENT SOCIAL\*

## Les témoins en milieu de travail

Un grand merci aux généreux bénévoles qui nous ont ouvert leur cœur et partagé leur histoire lors des témoignages en milieu de travail.

### **Caroline Cossette et Jérôme Métivier**

ADOberge Chaudière-Appalaches (L')

### **Monique Boniewski et Marlène Duchesne**

Association canadienne pour la santé mentale (région de Québec) (L')

### **François Décary**

Association coopérative d'économie familiale  
Appalaches-Beauce-Etchemin

### **Marie-Josée Carrier**

Association coopérative d'économie familiale  
Lévis-Lauzon

### **Jean-Claude Bernier, Anne-Marie Gaudet et Rosanne Reaume**

Association des grands brûlés F.L.A.M. (L')

### **Michel Lemay**

Association des personnes handicapées de Lotbinière

### **Julie Bergeron**

Association pour l'intégration sociale (région de Québec) (L')

### **Johanne Lessard**

Association Renaissance des Appalaches

### **Claude Vaugeois**

Atelier occupationnel Rive-Sud

### **André Beaulieu**

AutonHommie, centre de ressources sur la condition masculine (Québec) (L')

### **Lucielle Caron**

Auto-Psy (région de Québec)

### **Natalie Bégin**

Aux Quatre Vents, groupe d'entraide pour personnes en difficulté psychologique ou psychiatrique

### **Jean-Pierre Langevin**

Boussole, Regroupement des parents et amis de la personne atteinte de maladie mentale

### **Julie Carrier et Nancy Dion**

C.E.R.F. Volant de Portneuf

### **Jacques Dumont**

Café rencontre du Centre-Ville

### **Réjeanne Bouchard**

CALACS Rive-Sud

### **Geneviève Sirois**

Carrefour des enfants de Saint-Malo

### **Christine Châteauvert**

Carrefour F.M. Portneuf

### **Richard Bégin, Jean-Philippe Gagnon, et Alain Turgeon**

Centre aide et prévention jeunesse de Lévis

### **Annette Côté**

Centre d'action bénévole Aide 23

### **Monique Maltais**

Centre de parrainage civique de Québec (Le)

### **Renée-Claude Laroche**

Centre de prévention du suicide de Charlevoix

### **Claude Vanasse**

Centre d'information et de référence de la Capitale-Nationale et de la Chaudière-Appalaches

### **Geneviève Duguay**

Centre Famille Haute-Ville

### **Sarah Bédard-Dubé**

Centre résidentiel et communautaire Jacques-Cartier (L')

\*N.B. – Les formes juridiques (inc., ltée, S.E.N.C.R.L., etc.) ont été retirées des noms d'entreprises et d'organismes afin d'alléger le document.

**Marie Lindsay**

Centre ressources Jardin de familles

**Stéphanie Lafond**

Centre Signes d'Espoir

**Jean-Pierre Manderlier**

Centre Solidarité Jeunesse de Québec

**Isabelle Boily**

Centre-Femmes d'Aujourd'hui

**Christiane Bourgault**

Centre-Femmes La Jardilec

**Isabelle Descôteaux**

Comité Maison de chambres

**André Guillemette**

Communautés Solidaires

**Caroline Lafontaine**

Comptoir Le Grenier

**Karina Bédard et Marie-Josée Rodrigue**

Cuisine collective Beauport

**Normand Lacombe**

Entraide-Parents (région 03)

**Claudia Champagne et Valérie Meunier**

G.A.P.I. Groupe d'aide aux personnes impulsives (ayant des comportements violents)

**André Tardif, Geneviève Bourget Bilodeau et Geneviève Morency**

GRIS-Québec

**Guillaume De Montigny et Maude Deslongchamps**

Grands Frères et Grandes Sœurs de Québec (Les)

**Dominique Lacombe**

Groupe en Alphabétisation de Montmagny-Nord

**Gaëtane Tremblay**

Groupe les Relevailles

**Audrey Santerre-Crête**

Joujouthèque Basse-Ville

**Sandra Lambert**

Laura Lémerville

**Anick Campeau**

Maison de la famille Chutes Chaudière

**Constance Racine**

Maison de la famille de Québec

**Caroline Lafrance**

Maison de la famille Louis-Hébert

**Sylvianne Poirier**

Maison de la famille Rive-Sud

**Mélanie Carrier et Michael Gauthier**

Maison Marie-Frédéric

**Jean-François Bougie**

Maison des jeunes l'Escapade de Val-Bélair

**Chantal Larouche**

Maison Richelieu Hébergement Jeunesse

**Anny Chateaubert, Josée Dumont et Véronique Vachon**

Mères et monde, Centre communautaire et résidentiel par et pour les jeunes mères

**Manon Carrier, Michelle Dallaire et Mélissa Pomerleau**

Moisson Beauce

**Hélène Vézina**

Moisson Québec

**Raymond Labbé**

Mouvement d'Information et d'Entraide dans la Lutte contre le VIH-Sida à Québec (MIELS-Québec)

**Carl Morneau**

Mouvement « Personne d'Abord » du Québec métropolitain (Le)

**Catherine Giroux**

Mouvement des services à la communauté du Cap-Rouge

**Marius Gaudreault**

Organisme pour l'intégration sociale Apprenti-Loisirs

**Patricia Bougie, Edmé Étienne, Daniel Lévesque et Lydia Trahan,**

Programme d'encadrement clinique et d'hébergement P.E.C.H.

\*N.B. – Les formes juridiques (inc., ltée, S.E.N.C.R.L., etc.) ont été retirées des noms d'entreprises et d'organismes afin d'alléger le document.



**Anne-Lise Mercier**

Petit Répît (Le)

**Richard Foy**

Pignon Bleu, la Maison pour grandir (Le)

**Pedro Marquez et Sylvain Maltais**

Projets Bourlamaque

**Geneviève Quinty**

Projet-Intervention-Prostitution Québec (PIPQ)

**Tommy Gamache et Steve Richard**

Regroupement Action Prévention Jeunesse des Laurentides

**Marylène Therrien**

Regroupement des personnes handicapées physiques de la région de Thetford

**Jérôme Baillargeon**

Ressource alternative des jeunes de Bellechasse

**Natacha Battisti**

Ressources familiales Côte-de-Beaupré

**Annie Pressé**

Ressources Parents Vanier

**Amélie Landry**

Ressources-Naissances

**Irina Aviles**

Service d'aide à l'adaptation des immigrants et immigrantes (S.A.A.I.)

**Martin Deschenes**

Service d'entraide Rocamadour

**David Paradis**

Solidarité Familles Duberger-Les Saules

**Nathalie Bouchard, Isabelle Mercure et Simon Vermette**

SPOT Clinique communautaire de santé et d'enseignement

**Véronique Girard**

SQUAT Basse-Ville

**Céline Coutu**

Tel-Aide Québec

**Natacha Breton Dallaire et Nathaniel Godin**

TRAIC Jeunesse

**Guillaume Boivin et Elhadji Mamadou Diarra**

Tremplin, centre pour personnes immigrantes et leurs familles (Le)

**Maxime Naassana**

TRIP Jeunesse Beauport

\*N.B. – Les formes juridiques (inc., ltée, S.E.N.C.R.L., etc.) ont été retirées des noms d'entreprises et d'organismes afin d'alléger le document.



# DÉVELOPPEMENT SOCIAL\*

## Les organismes d'accueil des expériences d'entraide

Un grand merci aux organismes qui nous ont ouvert leurs portes lors d'expériences d'entraide.

Accès-Loisirs Québec

ADOberge Chaudière-Appalaches (L)

Atelier occupationnel Rive-Sud

Baratte (La)

Café rencontre du Centre-Ville

Centre de parrainage civique de Québec

Comptoir Le Grenier

Entraide Agapè

Filon (Le)

Joujouthèque Basse-Ville

Laura Lémerveil

Pignon Bleu, la Maison pour grandir (Le)

\*N.B. – Les formes juridiques (inc., ltée, S.E.N.C.R.L., etc.) ont été retirées des noms d'entreprises et d'organismes afin d'alléger le document.



# DÉVELOPPEMENT SOCIAL\*

## Les animateurs des tournées communautaires

### **Marc De Koninck**

CIUSSS de la Capitale-Nationale

### **Marine Sériès**

Table de quartier l'Engrenage de Saint-Roch

### **Magali Parent**

Regroupement pour l'Aide aux Itinérants et Itinérantes de Québec (RAIIQ)

### **Guillaume de Montigny**

Grands Frères et Grandes Sœurs de Québec (Les)

\*N.B. – Les formes juridiques (inc., ltée, S.E.N.C.R.L., etc.) ont été retirées des noms d'entreprises et d'organismes afin d'alléger le document.



# COMMUNICATIONS\*

## Les organismes ayant participé aux séances photo et aux témoignages

Un grand merci aux organismes qui nous ont ouvert leurs portes afin de prendre des images et de récolter des témoignages pour donner vie aux outils de communication comme ce rapport annuel.

Archipel d'entraide (L)

Carrefour des enfants de Saint-Malo

Centre aide et prévention jeunesse

Centre Bonne Entente

Centre communautaire l'Amitié

Joujouthèque Basse-Ville

Mieux-Être des Immigrants (Le)

Mouvement « Personne d'Abord » du Québec métropolitain

Programme d'encadrement clinique et d'hébergement P.E.C.H.

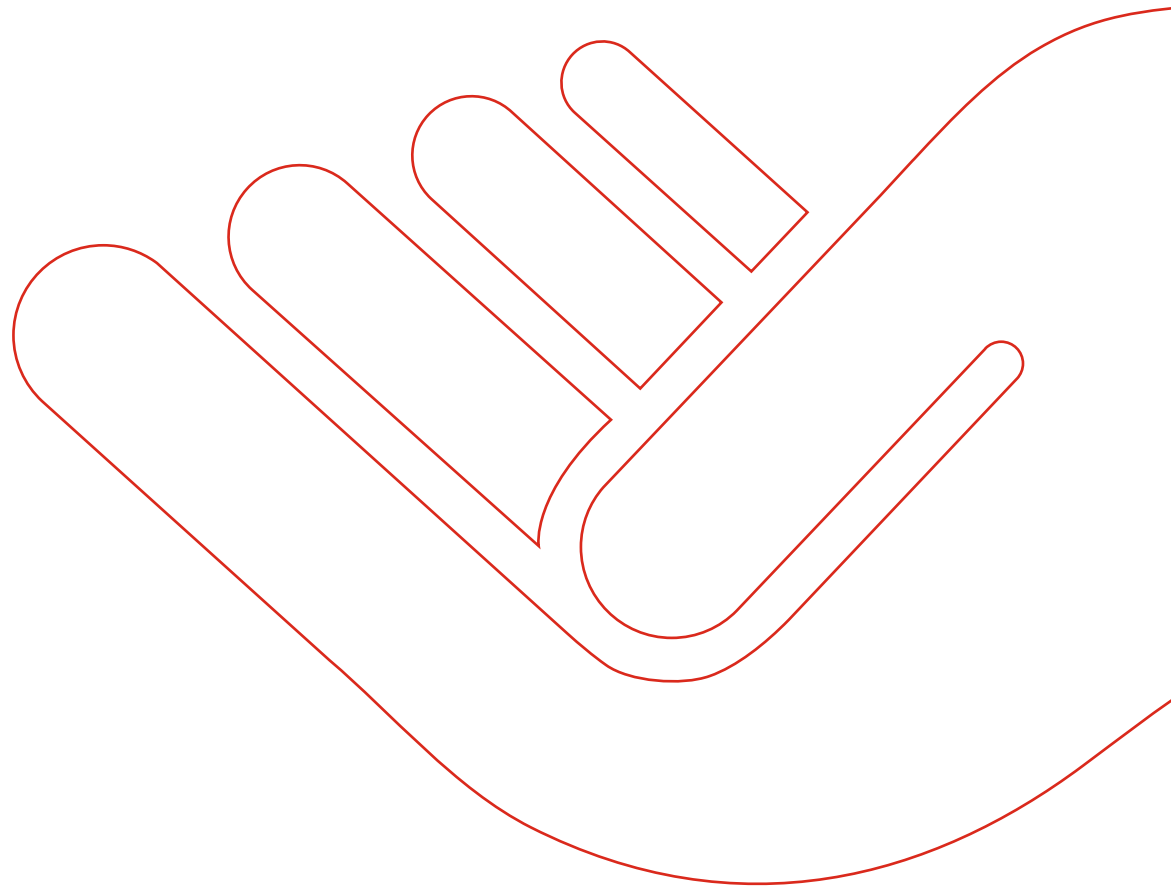

\*N.B. – Les formes juridiques (inc., ltée, S.E.N.C.R.L., etc.) ont été retirées des noms d'entreprises et d'organismes afin d'alléger le document.

Les états financiers 2017 sont disponibles sur le site  
Internet de Centraide au [www.centraide-quebec.com](http://www.centraide-quebec.com)



**Centraide**  
**Québec et**  
**Chaudière-Appalaches**  
**Nous tous, ici**

550, chemin Sainte-Foy  
Québec (Québec) G1S 2J5  
418 660-2100  
<http://centraide-quebec.com>