

BUREAU à louer Aubaine 1 Mois gratuit. Tout aménagé 416 rue Racine, Chicoutimi. Tél. 545-6588, Pierre Tremblay

CHICOUTIMI: centre-ville, local commercial chauffé, non éclairé, superficie 750 pi.car., \$575/mois, tél. 549-3919, 543-9636

CHICOUTIMI: local commercial boulevard Talbot, 2,220 pi.car., prix réduit. Pour informations 696-1158, 545-1930

Club récréatif Parc de la Colline offre service de location de salle pour banquets, mariages ou autres. Pour informations, tél. 543-1602, 545-3519, demandez Graben Tremblay

ENTREPOSAGE de tous genres, au mois ou à l'année. 1157 St-Paul. Tél. 549-6276

FACE au Faubourg Sagamie, local de 2000' carré, déjà aménagé, peut être subdivisé, situé au 2510 Dubose. Idéal pour bureau, centre conditionnement physique, bronzage. Gros quartier, très passant. Prix très en dessous du marché. Tél. 696-1351, 545-9988

JONQUIÈRE: bureau de prestige à louer, idéal pour professionnel(le), 5,000 à 6,000 pi.car., très propre, tout aménagé, air climatisé, stationnement. Tél. 548-5888

LOCAL à 8 bureaux 1,600 pi.car., aménagés, état neufs; local 860 pi.car. non fini peut être aménagé par le propriétaire; local 150 pi.car. pour 1 personne. Tél. 545-6060

PLACE CHAMPS ÉLYSÉES, local commercial, 2,275 pieds. Tél. 696-3133, soir: 545-7245, 678-9765 Gilles Gagné.

RIVIERE-DU-MOULIN, édifice le Centre du Plateau, locaux présents: Sagamie le Dépanneur d'Anjou, Caisse Populaire, Compagnie d'Assurances, dentiste. Idéal pour recevoir salon de coiffure. Superficie d'environ 785 pieds carrés. Vaste stationnement, entrée indépendante. Tél. 545-2409, 549-6028

16 Logements à louer

ABSOLUENT VOIR: Grand 4 1/2, foyer sur mur de brique, garage pouvant faire mécanique d'entretien, 2,000 pieds du ciné-parc, \$405/mois, non chauffé, libre en juin, tél. 543-6480, 549-8031

ALMA: CONDO A SOUS-LOUER, avec foyer, 4 1/2, meublé, au Mont Lac Vert, \$300/mois jusqu'en juillet, \$450/mois par la suite, tél. 344-4608



ST-FÉLIX D'OTIS: Lac Goth, 1987, maison à papiers, toit cathédrale, 2 foyers, 2 patios, 3 chambres à coucher, puits de lumière, 2 salles de bains complètes, système d'alarme, terrain aménagé de 43 000 p.c.
Téls soir: 544-4410
272-3200

BUREAUX À LOUER

2379, St-Dominique, JONQUIÈRE
1-2-3 espaces, libres immédiatement, édifice commercial, taux très intéressants. S'adresser à Camille Tremblay.
542-8952

Local à louer



Face au Faubourg Sagamie
Local de 2000 pi. car. déjà aménagé, avec stationnement. Peut être subdivisé. Situé au 2510, Dubose, idéal bureaux, centre conditionnement physique, bronzage. Gros quartier, très passant. Prix très en dessous du marché.
696-1351 - 545-9988



À LOUER
545-4444
1147, boul. du Royaume - Chicoutimi
BUREAUX et GARAGE

ALMA, 4 1/2, 470 Nois, près Hôpital, libre 1er juillet, \$425. Heures repas, 662-5581, 668-7434

ARRIÈRE Place du Royaume, 4 1/2 sur 2 étages, style condo, non chauffé, non éclairé, \$485.00 Libre 1er juillet. Tél. 543-0290 après 17h00, 514-355-8523 Proprio.

ARVIDA: centre-ville 3 1/2, meublé, chauffé, eau chaude fournie, tél. 548-7501

ARVIDA, duplex 4 1/2 avec sous-sol, \$375. Non chauffé, non éclairé. Libre immédiatement. Tél. 548-5821

ARVIDA, grands 3 1/2 non meublés, non éclairés, chauffés, très propres, services à proximité. Tél. 542-2133 (après 16h00).

ARVIDA: grand 5 1/2, situé près centre fiscal, quartier résidentiel, demi sous-sol, vaste terrain, stationnement indépendant. Libre 1er juin. Tél. 548-8490, 548-0116

ARVIDA, très beau 3 1/2, meublé, incluant laveuse, sècheuse, 2ème plancher (escalier intérieur), libre 1er juillet, \$350. Tél. 546-6349, après 17h00.

ARVIDA: 2 1/2 à 5 1/2 chauffés, éclairés, meublés ou non. Tél. 548-8643

ARVIDA, 2 1/2, Ste-Thérèse, très grand 5 1/2, Ste-Thérèse, très grand, très propre, 4 1/2, 5 1/2, CHICOUTIMI-NORD: moderne, avec remise extérieure. Tél. 548-4793

ARVIDA, 2 1/2, 4 1/2, 3 1/2, 5 1/2, chauffés, éclairés, meublés ou non. SPECIAL SUR LOCATION IMMEDIATE. Inf. 548-0124, 690-3612, 547-5286

ARVIDA: 2471 Langelier, 3 1/2, meublé, 4 1/2, 5 1/2, chauffés, éclairés. Tél. 548-9578, 690-3612, 547-5286

ARVIDA, 3 1/2 semi-meublé, 1er mai Jonquièrre, 4 1/2, rénové à neuf, libre 1er juillet. Tél. 548-7216

ARVIDA: 4 1/2, édifice à logements, demi sous-sol. Tél. 548-7501

ARVIDA, 4 1/2, meublé, non chauffé, non éclairé, entrée indépendante, Plateau Deschênes, libre 1er juillet. Tél. 548-2680

ARVIDA, 4 1/2, 2651 Roberval, chauffé, peinture, tapis neufs. \$425. Tél. 548-7954

ARVIDA: 5 1/2, chauffé, eau chaude fournie, bloc, tél. 548-7501

ATTENTION: Chicoutimi, 4 1/2, rue Duhaime, stationnement et entrée indépendants, tranquillité, arrière Place-Saguenay, non éclairé, non chauffé. Tél. 696-3204

ATTENTION: étudiants(les), face Cégep Jonquièrre, deux 4 1/2, moderne, bail 11 mois, libre 1er juillet. Tél. 695-2288

CHALET
16' X 28' - 20' X 30'
À VOIR AU
1234, BOUL. ST-PAUL
CHICOUTIMI
TRANSPORT SUR PLACE
TERRAIN DISPONIBLE
545-1212

**Près de
Place du Royaume**

CHICOUTIMI: local commercial idéalement situé arrièrre Place du Royaume, rue Champs-Élysées, jusqu'à 3,200 pi.car. disponibles.
Pour INFORMATIONS:
696-2210, Denis, (jour)

AU 560 DES CRÉCERELLES, CHICOUTIMI, ARRIÈRE PLACE-ROYAUME, 4 1/2, AVEC ESPACE DE RANGEMENT, NON CHAUFFÉ, NON ÉCLAIRÉ, TRES PROPRE, IMMEUBLE NEUF, LIBRE 1ER MAI. PRIX RAISONNABLE. MME MARTIN, 543-2904.

A VOIR: Vente et réparation de toiles verticales et horizontales. Manufacturier FERNAND TREMBLAY 543-0432

BOULEVARD TADOUSSAC: UN MOIS GRATUIT, face au Saguenay, grand 4 1/2, moderne, non chauffé, non éclairé, dénégement. Tél. 674-9381.

BOULEVARD TADOUSSAC (ST-FULGENCE): 3 1/2, avec patio et vue sur le Saguenay, stationnement indépendant, idéal pour couple ou personne seule, libre 1er juin. Tél. 674-9239.

CANTON TREMBLAY: boulevard Ste-Geneviève, très grand 4 1/2, \$425 non chauffé, non éclairé, libre 1er mai. Tél. 543-6062

CANTON-TREMBLAY, maison 4 1/2, non chauffé, non éclairé, sorties laveuse sècheuse, 2563 Ste-Geneviève. \$495. Libre 1er juillet. Tél. 543-1616 entre 8 h 00 et 17h00

CHICOUTIMI-NORD: rez-de-chaussée de maison, 2 chambres, remises, chauffée, éclairée, \$550.00/mois. Tél. 693-6076

CHICOUTIMI: rue des Crécères, Joseph-Dandurand, Lorenzo-Genest, 3 1/2, 4 1/2, 5 1/2, grands logements, beaucoup de commodités, très propre. Tél. 549-2376, 549-2122

CHICOUTIMI, rue des Pigeons, luxueux 4 1/2, style condo, remises intérieure extérieure, insonorisation complète en béton, entrée indépendante, non chauffé, non éclairé. Libres immédiatement, juin, juillet. \$565/mois. Tél. 696-1076

CHICOUTIMI-NORD: 4 1/2, 5 1/2, MODERNES, PORTE-PATIO, REMISE EXTÉRIÈRE, BOULEVARD TADOUSSAC, FRAICHEMENT REPEINTS. TEL: 542-1772, 693-1066

CHICOUTIMI-NORD: luxueux, 5 1/2 secteur boisé, près Charles-Gravel, insonorisation en béton, porte-patio, remises intérieure extérieure, stationnement double, grande cour. Tél. 673-7401

CHICOUTIMI-NORD: rue Roussel (Ste-Anne), grands 3 1/2, semi-meublés, 4 1/2 non meublé, chauffés, eau chaude fournie, libres juin juillet, buanderette, stationnement. Tél. 543-6594, 543-6692

CHICOUTIMI
Quartier St-Paul, superbe 4 1/2 pièces, construction neuve, balcon porte-patio, remise 450\$.
693-0236 ou 543-7362

LOCAL à LOUER
700, 950, 2000 et 3000 pieds carrés, chauffé, éclairé, air climatisé, aménagé, beaucoup de stationnement, près de tous les services, endroit stratégique.
Bur.: 543-4622

BUREAU À LOUER
Édifice de prestige
Haut de la rue Racine de 500 pi. car. et plus.
Libre immédiatement.
Participation aux aménagements locaux.
• Taux intéressants.
690-0404

BATISSE COMMERCIALE A LOUER
6,000 pi. car. Hauteur 14 pieds, Chemin St-Thomas, ancien local Regard 2000. Voisin Université et du Restaurant Bobbie.
Bur.: 549-0110
Rés.: 549-3563

Local commercial à louer ou à vendre
Situé au 945, Dupont Sud, Alma entre Galeries Lac-St-Jean & Sherlock Holmes 2800 pieds, peut être subdivisé. Terrain 300 pieds de façade sur avenue Dupont par 200 pieds.
Inf.: André Lecuyer
668-5666

CHICOUTIMI, près de tout, genre Condo, bain tourbillon, plancher mur de béton, 4 1/2, 1er juillet, \$440.00/mois, 4 1/2, 1er avril, \$530.00/mois, 5 1/2, 1er juillet, 1 mois gratuit, 3 1/2 sous-sol, chauffé, semi meublé, \$350.00, 1er juillet. Tél. 543-7550

CHICOUTIMI: 4 1/2, grandes pièces, chauffé, eau chaude fournie, remise intérieure, stationnement, libre 1er juin, près Université, Centres d'achat, \$490. Tél. 543-9705

CHICOUTIMI-NORD, 4 1/2, grandes pièces, non chauffé, tapis, remise intérieure, \$390. Libre 1er mai. Tél. 543-9705

CHICOUTIMI-NORD, 5 1/2, 650 Cabot, Parc de la Colline, chauffé, éclairé, eau chaude, remises intérieure extérieure, porte-patio, balcon. 1er juillet \$533. Tél. 543-8431

CHICOUTIMI, 3 1/2 meublé, chauffé, éclairé, rue Georges Vanier, près Salon Funéraire. Tél. 693-1114, 693-5595 (radio-chasseur), 690-3612, 547-5286

CHICOUTIMI, 3 1/2, chauffé, éclairé, meublé, rue Radisson, arrière McDonalds. Tél. 696-0351, 690-3612, 547-5286

CHICOUTIMI, 4 1/2, qualité supérieure, état neuf, toit cathédrale, porte-patio, balcon, grand stationnement, remise, près centres d'achats, angle Mauriac-Rimbaud. Libre 1er juin. \$495. Tél. 547-8170, 542-6463

CHICOUTIMI: Deux 4 1/2, 1692-1694 des Cormiers, semi-meublés, non chauffés, non éclairés, \$495.00. Libres immédiatement, Trust Général, Josée Allaire, 549-6490

CHICOUTIMI: 4 1/2, non chauffé, non éclairé, meublé, \$450/mois, libre immédiatement. Trust Général, Josée Allaire, 549-6490

CHICOUTIMI-NORD: 4 1/2 demi-sous-sol, moderne, libre 1er juillet. Tél. 544-7117

CHICOUTIMI: 3 1/2, 4 1/2, chauffés, éclairés, près des centres d'achats. Roger 690-3811, en tout temps 543-7966, 690-0266

CHICOUTIMI, 3 1/2, 4 1/2, meublés, non chauffés, non éclairés, 37 Bossé. Libres immédiatement. Tél. 549-6554, 549-5149

CHICOUTIMI, à sous-louer mai à août, 5 1/2, sous-sol résidence, Murdoch, \$450 chauffé, éclairé, meublé ou non. Tél. 549-8860

CHICOUTIMI: 3 logements meublés ou semi-meublés, 3 1/2 1405 Boulevard Renaud, Rivière-du-Moulin, balcon, stationnement, \$255, libre 1er avril

3 1/2, 1555 Grands-Ducs, près Place-Royaume, \$325, libre 1er avril

4 1/2, 250-B St-Sacrement, meublé, foyer, meubles antiques, finition bois, \$495. Libre 1er mai. Avantages suivant logement: balcon, terrasse, stationnement, terrain paysager. Trépin Inc. Tél. 549-4322 (laissez message)

CHICOUTIMI: PLACE ROBERT-BOUCHER 724-736 Des Goullands, 4 1/2 ultra-modernes. Venons de construire deux petits blocs de 8 logements dans un décor naturel, près de tous les centres. Tél. 696-1071

ARVIDA
Près Faubourg Sagamie, logements avec porte-patio, chauffés, éclairés, 2 1/2 pièces 300\$, 3 1/2 pièces 350\$, 4 1/2 pièces 400\$, 5 1/2 pièces, 450\$.
Tél.: 693-0236

CHALET À LOUER
Lac Clair #1
AU NIVEAU DU LAC
Entièrement meublé, 3 chambres à coucher, foyer, système alarme.
Tél.: 1-681-2058
527-7331

CHICOUTIMI, près centres d'achats, grand 4 1/2, libre 1er juillet. Tél. 549-9659

CHICOUTIMI, 2 1/2, chauffé, éclairé, stationnement, résidence privée, sous-sol, près Place-Saguenay. \$260. Tél. 549-0492

CHICOUTIMI: 4 1/2, non chauffé, non éclairé. Tél. 543-4179, 543-4711

CHICOUTIMI: 533 Racine, 2 1/2, meublé, chauffé, éclairé, \$320. Libre immédiatement. Tél. 545-8661, 549-5149

CHICOUTIMI: 3 1/2, meublé ou non, chauffé, éclairé, libres immédiatement et 1er juillet, Champs-Élysée, \$375. Tél. 696-4992

CHICOUTIMI: beau grand 2 1/2 et 4 1/2, eau chaude et prises automobile fournies, 3 1/2, meublé, chauffé, éclairé si désiré, libre 1er août. Vous présenter au 1160 Angoulême appartement 4. Tél. 543-0517

CHICOUTIMI-NORD: 5 1/2, chauffé, non éclairé, libre 1er juillet, \$415.00. Tél. 542-6507

CHICOUTIMI-NORD: 3 1/2, 4 1/2, chauffés, eau chaude. Un mois gratuit. Tél. 549-2380, en tout temps 543-7966, 690-0266

CHICOUTIMI-NORD: Boulevard Tadoussac, 4 1/2, 3/4 de sous-sol, non chauffé, non éclairé, libre 1er juillet. Tél. 543-3609

CHICOUTIMI-NORD: 4 1/2, ultra moderne, patio, mélamine et remise, non chauffé, non éclairé, 2009 Tadoussac. Libre immédiatement, 2011 1er juillet. Informations André 545-7469, 693-6069 bureau ou Hélène 543-2904

CHICOUTIMI-NORD: secteur Cap St-François, grand 3 1/2, bien éclairé, chauffé, \$330.00. Libre 1er mai. Tél. 543-2285

CHICOUTIMI: 4 1/2, style condo, arrière Place du Royaume, Alphonse-Desjardins, \$495.00/mois. Tél. 543-9933, 545-4573

CHICOUTIMI, 3 1/2, semi-meublé, 586 Bécarré, près Cégep Hôpital. Tél. 547-4209, 547-5462

CHICOUTIMI, 4 1/2, 5 1/2, près Université, Centre d'achats, eau chaude, stationnement. Tél. 549-4837

CHICOUTIMI: rue St-Paul, 3 1/2 meublés ou non, non chauffé, non éclairé, avec laveuse sècheuse, \$335, 3 1/2, meublé, chauffé, éclairé, \$375. Libres immédiatement. Tél. 545-4029

CHICOUTIMI: 4 1/2, \$440/mois, chauffé, eau chaude fournie, libre 1er juillet. Aussi: mobilier de salon comprenant divan avec chaise, poêle, réfrigérateur, conviendrait pour chalet, prix à discuter. Tél. 543-9638

CHICOUTIMI: 1850 boulevard Saguenay, 4 1/2, rénové à neuf, libre 1er juin, \$400/mois. Tél. 693-8416

CHICOUTIMI: LIBRE IMMEDIATEMENT UNIVERSITE, 5 1/2, grand, rénové, possibilité semi-meublé, \$450.

LOGEMENTS A LOUER

Au 1050 et 1026, Joseph-Dandurand, Chicoutimi (arrière Place du Royaume et face à la Sûreté du Québec), INSONORISES en BETON, genre condo, 4 1/2 pièces sur 2 étages, 2 s. d. b., 4 1/2 pièces sur 1 plancher (1 100 p.c.), 3 1/2 pièces avec vue sur Mont Valin. Disponibles: 1er mai, 1er juin et 1er juillet. Tous services fournis.
Pour visiter: 549-9255

BOULEVARD SAGUENAY 2 1/2, chauffé, éclairé, meublé, \$245.
1ER MAI, STE-GENEVIEVE: studio semi-meublé, \$350. Aussi: 5 1/2, \$375.
1ER JUIN
RACINE: 3 1/2, semi-meublé, porte-patio, \$345.
RACINE: 5 1/2, semi-meublé, porte-patio, \$485.
BOULEVARD-SAGUENAY: petit 4 1/2, semi-meublé, chauffé, éclairé, \$375.
1ER JUILLET
LORNE: 5 1/2, semi-meublé, \$475.
RACINE: 4 1/2, semi-meublé, \$375. Aussi 4 1/2, semi-meublé, chauffé, éclairé, \$425.
WILLIAM: 4 1/2, chauffé, éclairé, semi-meublé, \$425.
TEL: 693-0236

CHICOUTIMI, 1 1/2, 2 1/2, 3 1/2, 4 1/2, immeuble récent et très propre, chauffés, meublés ou non, couvre-planchers et armoires mélamine neufs, près Hôpital, Cégep, Université, centre d'achat. Possibilité de location au mois. Tél. 543-9365, 543-4037, 690-1140, 543-9654

CHICOUTIMI, 5 minutes Base de Bagotville, 3 1/2, chauffé, éclairé, entrée laveuse, sècheuse, grand stationnement, libre juin, \$290.00/mois. Tél. 693-1543

CHICOUTIMI: 760 Rodolphe, près J.R. Thérberge, grand 5 1/2, \$360/mois, non chauffé, libre juin ou juillet. Tél. 696-4004

CHICOUTIMI: centre-ville, 4 1/2, non chauffé, non éclairé, \$275, libre 1er juillet. Tél. 543-0874, après 17h00

CHICOUTIMI: 533 Racine, 3 1/2, chauffé, éclairé, meublé, \$370. Tél. 545-8661, 549-5149

CHICOUTIMI: 344, Price Ouest, 3 1/2, meublé, chauffé, libre, tél. 543-7380

CHICOUTIMI: près Manège Militaire, 4 1/2, très propre, tél. 548-7682, 545-4740

CHICOUTIMI: 4 1/2, moderne, 2 1/2 ans, près de tous les services, entrée indépendante, remise, possibilité de véneriennes, \$465 non chauffé, non éclairé, tél. 549-6725

CHICOUTIMI-NORD: rue Rhinds, grand 5 1/2, non chauffé, non éclairé, remise extérieure, libre 1er mai. Tél. 543-8995

CHICOUTIMI-NORD, 2 1/2, chauffé, éclairé, \$325. Libre immédiatement. Tél. 543-5733

CHICOUTIMI, grand 4 1/2, non chauffé, non éclairé, arrière Place-Royaume, pièce indépendante pour laveuse sècheuse. Remise intérieure. Libre 1er mai. Tél. 549-3104

CHICOUTIMI-NORD: luxueux 5 1/2, état neuf, dans beau secteur boisé, près école Charles-Gravel. Peinture fraîche. Un mois gratuit. Libre immédiatement. \$535. Tél. 547-0419

CHICOUTIMI, 4 1/2, non chauffé, non éclairé, propre, libre immédiatement. Tél. 545-4015

CHICOUTIMI-NORD: 3 1/2, 4 1/2, libres 1er juin, un 4 1/2 libre immédiatement. Stationnement pour 2 voitures, remise extérieure. Tél. 543-0538

CHICOUTIMI: 5 1/2, non chauffé, non éclairé, situé au 300B Bégin près du Cégep. Libre 1er juillet, \$400.00. Tél. 548-6724, 548-2281

CHICOUTIMI-NORD: 166, Julie, côté d'un jumelé 4 1/2 pièces, libre 1er juillet, \$550/mois, non chauffé, non éclairé. Aussi à vendre. Pour inf. 543-1268

CHICOUTIMI
Rue des Saguenéens, Duchesne et Côté. Près des centres d'achats, beaux grands logements 3 1/2, 4 1/2, 5 1/2 pièces avec prix compétitif.
RESERVEZ DES MAINTENANT: 690-2747

LOGEMENTS A LOUER
3 1/2 - 4 1/2 - 5 1/2
Meublé, semi-meublé, non meublé
PRIX AVANTAGEUX.
Rue Radisson et Roitelets
(Près de McDonald et Sûreté du Québec)
543-4846

LOCAL À LOUER
Vous désirez partir en affaires, nous avons un emplacement et des conditions intéressantes. Pour plus de renseignements, contactez la direction à:
679-4535

Carrefour St-Félicien

CHICOUTIMI, 5 1/2, rue Bécarré, face Hôpital, libre 1er mai. Tél.: 545-4757.

CHICOUTIMI-NORD, grand 3 1/2, propre, non chauffé, non meublé, non éclairé, entrée laveuse sècheuse. Tél.: 693-1399.

CHICOUTIMI, spacieux 3 1/2, moderne, stationnement, armoires mélamine, non chauffé, non éclairé. \$365. Tél.: 549-7866.

CHICOUTIMI, grand 3 1/2, insonorisé, libre 1er mai. Tél.: 545-1199.

CHICOUTIMI, 3 1/2, 63 Price, à côté du Terminus, propre, tranquille, meublé ou non, \$350, chauffé, éclairé. Tél.: 693-4869.

CHICOUTIMI: 612 Chemin St-Thomas, à côté Université, Cégep, 3 1/2, 1er étage, moderne, patio, \$410. Tél.: 693-4869.

CHICOUTIMI, 3 1/2, meublé, chauffé, éclairé, stationnement privé, près du UQUAC, Cégep, 300\$/mois. Tél.: 693-1042.

CHICOUTIMI, 3 1/2, chauffé, éclairé, neuf. \$385. Haut de maison. Libre 1er mai. Tél.: 696-1328, 696-8711.

CHICOUTIMI-NORD: 3 1/2, haut de maison, non chauffé, non éclairé, libre 1er juillet. Tél.: 549-4347.

CHICOUTIMI, 2 1/2, meublé, éclairé, chauffé, près Place-Saguenay. Rue Belleau. Libre 1er mai. Tél.: 543-6004, après 15h30.

CHICOUTIMI: rue Malraux, 4 1/2, insonorisé, moderne, libre en juillet. Tél.: 678-2385, 696-1118.

CHICOUTIMI: quartier Barrette, duplex à vendre ou à louer (super autonome), temps limité, repeints à neuf. Tél.: 696-0686 (message), 543-7815.

CHICOUTIMI: J.R. Théberge, beau 4 1/2, moderne, non chauffé, non éclairé, \$410.00. Libre 1er juin. Tél.: 693-1509.

CHICOUTIMI: 3 1/2, non chauffé, non éclairé, non meublé, libre 1er juillet. Tél.: 545-6850 après 17h00.

CHICOUTIMI-NORD: grand 4 1/2, moderne, non chauffé, non éclairé, porte-patio, armoires mélamine, libre juillet. \$425. Tél.: 543-9050.

CHICOUTIMI: 2 1/2, chauffé, éclairé, meublé, eau chaude fournie, rue Price, centre-ville, très propre. Tél.: 543-1485.

CHICOUTIMI: 3 1/2, grandes pièces, meublé, chauffé, éclairé, eau chaude, remise intérieure. Près Université, centres d'achat, \$385. Libre 1er mai. Tél.: 543-9705.

CHICOUTIMI: grands 3 1/2, semi-meublés, balcon, centre-ville, récents, 1er juin, 1er juillet, 15 août, \$305, \$350, Tél.: 545-2321.

CHICOUTIMI: 3 1/2, semi-meublé, chauffé, éclairé, \$360.00. Près centre d'achats. Très propre. Tél.: 696-2379.

CHICOUTIMI: 3 1/2, meublé, chauffé, éclairé, 4 1/2, 5 1/2, chauffé et eau chaude; arrière Place du Saguenay. Tél.: 548-2015, 548-6273.

CHICOUTIMI: 4 1/2, 5 1/2, chauffé, éclairé, tél. 690-3811. Roger, en tout temps 543-7966 ou 690-0266.

CHICOUTIMI: 765 Caron, 3 1/2, semi-meublé, tapis mur à mur, tél. 545-0426.

CHICOUTIMI: 1 1/2, 2 1/2 meublés, chauffés, éclairés, libres immédiatement. Avenue Lafontaine. Tél.: 543-5114.

CHICOUTIMI-NORD: secteur St-Luc, 3 1/2, haut de maison, chauffé, non éclairé, libre 1er mai, \$315/mois. Tél.: 545-9742.

CHICOUTIMI: rue Price Est, 3 1/2, libre 1er juillet, \$350 non chauffé, non éclairé, tél. 543-2185, jour seulement.

CHICOUTIMI: 33 Simard, 3 1/2, meublé, non chauffé, non éclairé, libre \$285. Tél.: 545-0400.

CHICOUTIMI: 3 1/2, meublé, chauffé, éclairé, endroit très tranquille, moderne, aspirateur central, près centre d'achats. Tél.: 545-0698, 690-6308.

CHICOUTIMI, 1 1/2, 2 1/2, 3 1/2, 4 1/2, 5 1/2, duplex, près Cégep Université et centres d'achats. Tél.: 545-0698, 690-6308.

CHICOUTIMI, grand 6 pièces moderne, non chauffé, non éclairé, quartier Barrette, libre 1er juillet. \$450. Tél.: 696-2994.

CHICOUTIMI: quartier des Oiseaux, 4 1/2, chauffé, éclairé, très moderne, sous-sol, libre 1er juillet. Tél.: 549-6459.

CHICOUTIMI-NORD: 4 1/2, libre 1er juillet, 2ème étage, grand terrain, remise extérieure, \$325.00. Tél.: 543-3991.

CHICOUTIMI, 5 1/2, demi sous-sol, 1025 Thérèse-Casgrain, \$510, chauffé, éclairé, 1215 Joseph-Dandurand, 5 1/2, \$410 non chauffé, non éclairé. Tél.: 545-9847.

CHICOUTIMI: Boulevard Talbot, près du terrain de golf, 5 1/2, chauffé, éclairé, eau chaude fournie, libre immédiatement, \$475.00. Yvan Gravel, 543-7948.

CHICOUTIMI: 1321 l'Estacade, jumelé 3 chambres, 2 salles de bains, patio, libre 1er juin, tél. 543-9515, 696-2417, 545-9473.

CHICOUTIMI: arrière Place-Royaux, 3 1/2, non meublé, chauffé, éclairé, libre 1er juin. \$370. Tél.: 696-3520.

CHICOUTIMI: 3 1/2 moderne, 2 paliers, près centres d'achats, entrée indépendante, semi-meublé, laveuse, sècheuse, non chauffé, non éclairé. \$325. Libre 1er mai. Tél.: 549-7274.

CHICOUTIMI: jumelé, Malraux, 6 1/2 neufs, \$580/mois, patio, remise 4 1/2. Whitaker Arvida. Tél.: 543-7438, 696-7700.

CHICOUTIMI, 3 1/2, non chauffé, non éclairé, poêle, frigidaire, \$240. Coin Audet-William. Tél.: 543-2688, 548-5164.

CHICOUTIMI-NORD, 3 1/2, demi sous-sol, non chauffé, non éclairé, sorties laveuse sècheuse, 18 Elie. \$275. Libre 1er juillet. Tél.: 543-1616 entre 08h00 et 17h00.

CHICOUTIMI: garçonnère, meublée, 3 1/2, eau chaude fournie, \$280.00. Tél.: 543-4869.

CHICOUTIMI: grand 6 1/2, haut de maison, \$450 non chauffé, non éclairé, libre 1er mai. Tél.: 549-0533.

CHICOUTIMI, 4 1/2, toiles fournies, quartier Hamel & Fradette. Libre 1er juillet. \$320. Tél.: 549-3518.

CHICOUTIMI: Rivière-du-Moulin, 3 1/2, meublé ou semi-meublé, chauffé, éclairé, \$350. Tél.: 696-3329.

CHICOUTIMI, 3 1/2, chauffé, tapis, balcon. Auci garçonnère meublée. Centre-ville. Tél.: 543-8183.

CHICOUTIMI: 474, Ste-Thérèse, 5 1/2, remis à neuf, deuxième étage, non chauffé, non éclairé, \$425. Libre 1er mai. Tél.: 547-3207.

CHICOUTIMI: 2 1/2, meublé, chauffé, éclairé, très propre, remise intérieure, entrée indépendante, stationnement. Libre 1er mai. Tél.: 696-0049.

MAISON A VENDRE



LAC KÉNOGAMI: 5685 chemin de l'Église (à proximité de l'église), construction récente, sous-sol aménagé, superbe terrain riverain, cause de décès.

Inf.: 548-5463

CHICOUTIMI: centre-ville, plusieurs 4 1/2 neufs, non chauffés, non éclairés, à partir de \$495. Tél.: 678-9290 demandez Annie, 543-1996 demandez Jacques.

CHICOUTIMI: 643 St-Paul, 4 1/2, libre, \$375 chauffé, non éclairé. Tél.: 543-0463.

CHICOUTIMI: 4 1/2 neuf, plus de 900 pieds carrés, style condo, insonorisation supérieure, \$525/mois, non chauffé, non éclairé, tél.: 543-5152, 696-4677.

CHICOUTIMI: grand 4 1/2, chauffé, eau chaude fournie, boulevard Université. Tél.: 545-7670.

CHICOUTIMI-NORD: 3 1/2 moderne, libre 1er juillet, entrée indépendante, entrées laveuse sècheuse, armoires en mélamine, luminaires modernes et toiles fournies. Tél.: 696-4406.

CHICOUTIMI: haut de maison 4 1/2, non chauffé, non éclairé. \$325. Tél.: 543-9747.

CHICOUTIMI: 4 1/2, quartier Barrette, libre 1er juillet, style condo jumelé, \$450 non chauffé, non éclairé. Tél.: 696-0179.

CHICOUTIMI: 2 1/2, chauffé, éclairé, stationnement, résidence privée, sous-sol, près Place-Saguenay. \$260. Tél.: 549-0492.

CHICOUTIMI-NORD: deux 5 1/2, construction de 2 ans, grand terrain, libre 1er mai, 500\$/mois. Tél.: 696-3414.

CHICOUTIMI: petit 3 1/2, Polyclinique, non meublé, non chauffé, non éclairé, idéal personne seule. Tél.: 696-0062.

CHICOUTIMI-NORD: Grand 4 1/2, demi sous-sol, non porte-patio, concierge, frais peints, remise intérieure, stationnement, non chauffés, non éclairés, eau chaude fournie, libres immédiatement, à visiter, un mois gratuit selon durée du bail. Tél.: 696-3329.

CHICOUTIMI-NORD: 4 1/2, près des services, \$350/mois, libre immédiatement. Tél.: 693-0155.

CHICOUTIMI-NORD: 1840 Boulevard Tadoussac. Libre 1er juillet avec beaucoup d'extra tous non chauffé, non éclairé très grand 4 1/2, \$395.00 4 1/2 \$340.00 3 1/2 meublé au complet \$310.00. Tél.: 673-4273.

CHICOUTIMI, Chemin St-Paul, 3 1/2 demi sous-sol, meublé, chauffé, électricité fournie, libre 1er juillet. Tél.: 543-9813.

CHICOUTIMI: 5 1/2, 290 du Carrousel, moderne, porte patio, non chauffé, non éclairé, 1er juillet, \$465.00/mois. Tél.: 545-1113.

CHICOUTIMI-NORD, 4 1/2, 2ème étage, 1792 Roussel, \$380.00/mois. 1er juillet. Tél.: 545-1365.

Maison à vendre



1 1/2 étage, construction 1982, plancher de bois franc, piscine creusée, impeccable 544-4781 après 5 heures

A VENDRE



631, SYDENHAM. La campagne au centre-ville, pas de voisin, près du cégep, de l'hôpital et de l'université. Bungalow en brique 28'x44' rénové, terrain de 16,485 pi.car., aménagé, garage isolé, foyer, toiles vénitienne, rapport d'évaluation disponible.

545-0922

CHICOUTIMI: grand 5 1/2, rez-de-chaussée de maison, comprenant lave-vaisselle, toiles vénitienne, très propre. \$595 chauffé, éclairé. Tél.: 673-3982.

CHICOUTIMI: 696, Taché, 3 1/2, non chauffé, non éclairé, \$300/mois. Tél.: 545-2191.

CHICOUTIMI: 1401, Victor-Guimond, 4 1/2, éclairé, chauffé, demi-sous-sol, \$425/mois, libre 1er juillet. Tél.: 543-6061.

CHICOUTIMI-NORD: 249 Colbert, 5 1/2 hors-sol, avec remise, non chauffé, non éclairé, \$435/mois, libre 1er mai. Tél.: 545-2775.

CHICOUTIMI: 5 1/2 à neuf sur 2 planchers (bloc), 5 1/2 mai, 4 1/2 juin juillet 3 1/2 meublé St-Paul. Tél.: 693-6078, 545-0612.

1 1/2 meublé centre-ville. Tél.: 696-3136.

CHICOUTIMI: 1 1/2, meublé, chauffé, éclairé, non fumeur, près Place Saguenay, tél.: 549-0118.

CHICOUTIMI: 3 1/2, chauffé, éclairé, eau chaude fournie, non meublé, \$350.00/mois, près du Cégep, libre 1er juin. Tél.: 549-4786.

CHICOUTIMI: secteur Barrette et Malraux, maison neuve style condo, entrée privée, 4 1/2, libre 1er mai ou 1er juillet, porte patio. Aussi grand 7 1/2 très luxueux, bain tourbillon, broyeur à déchets, échangeur d'air, 2 salles de bain. Libre 1er juillet, près centre d'achats. Tél.: 693-1977, 693-8775.

CHICOUTIMI-NORD: 2125, Vimy, 4 1/2, 5 1/2, porte-patio, concierge, frais peints, remise intérieure, stationnement, non chauffés, non éclairés, eau chaude fournie, libres immédiatement, à visiter, un mois gratuit selon durée du bail. Tél.: 696-3329.

CHICOUTIMI-NORD: 4 1/2, près des services, \$350/mois, libre immédiatement. Tél.: 693-0155.

CHICOUTIMI-NORD: 1840 Boulevard Tadoussac. Libre 1er juillet avec beaucoup d'extra tous non chauffé, non éclairé très grand 4 1/2, \$395.00 4 1/2 \$340.00 3 1/2 meublé au complet \$310.00. Tél.: 673-4273.

CHICOUTIMI, Chemin St-Paul, 3 1/2 demi sous-sol, meublé, chauffé, électricité fournie, libre 1er juillet. Tél.: 543-9813.

CHICOUTIMI: 5 1/2, 290 du Carrousel, moderne, porte patio, non chauffé, non éclairé, 1er juillet, \$465.00/mois. Tél.: 545-1113.

CHICOUTIMI-NORD, 4 1/2, 2ème étage, 1792 Roussel, \$380.00/mois. 1er juillet. Tél.: 545-1365.

CHICOUTIMI: 3 1/2, 4 1/2, 5 1/2, site exceptionnel, proximité de l'université et centres d'achats, accès contrôlé, conciergerie, libres 1er mai et 1er juillet. Tél.: 696-4268, 545-7976.

CHICOUTIMI: libre immédiatement, arrière Place du Royaume, 1256, no.5, Des Roitelets, TRES INSONORISE, \$570/mois, non chauffé, non éclairé, déblayé. Inf. Claude Verreault, 696-1324, Remax Saguenay 545-1515.

CHICOUTIMI: 4 1/2, luxueux, tranquille, stationnement, entrée indépendante, boisé arrière, déneigement. Tél.: 543-4866.

CHICOUTIMI: 3 1/2 meublé, non chauffé, non éclairé, 82 Paquette. \$295.00/mois. Tél.: 693-9189.

CHICOUTIMI-NORD, 2 1/2 meublé, chauffé, éclairé, 332 A Ste-Geneviève. \$315.00/mois. Tél.: 693-9189.

CHICOUTIMI: 3 1/2, 566-B Paquette, \$300.00 non chauffé, non éclairé. Tél.: 693-9189.

CHICOUTIMI: 695, Taché, 4 1/2, \$380 chauffé, eau chaude fournie, libre immédiatement, tél.: 693-8817, radio-chasseur 696-7691.

CHICOUTIMI: 3 1/2, meublé, chauffé, éclairé, près Université. Tél.: 545-3515.

CHICOUTIMI: 1631 des Grands Ducs, 581, Des Pigeons, près des centres d'achats, 4 1/2, style condo, remise extérieure, insonorisation supérieure. Inf.: 696-1158, 545-1930.

CHICOUTIMI: 1 1/2 à sous-louer jusqu'au 31 juillet, \$200.00 meublé, chauffé, 712 Sydenham. Libre immédiatement. Tél.: 549-6502, 543-4703.

CHICOUTIMI: 3 1/2, chauffé, éclairé, meublé, plus laveuse, sècheuse, câble, \$340. Références demandées. Tél.: 549-4286.

CHICOUTIMI: boulevard Talbot, face Club de Golf, 5 1/2 chauffé, \$430. Tél.: 545-4639 après 18h00.

CHICOUTIMI: 4 1/2, style condo, près de la Sûreté du Québec, à sous-louer à partir mi-mai. Tél.: 543-1951, soir.

CHICOUTIMI: 3 1/2, 4 1/2, 5 1/2, site exceptionnel, proximité de l'université et centres d'achats, accès contrôlé, conciergerie, libres 1er mai et 1er juillet. Tél.: 696-4268, 545-7976.

ANDRÉ PLOURDE F.R.I. COURTIER

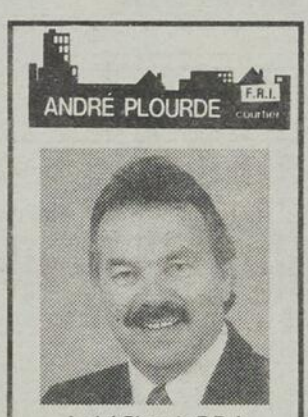

3653, rue Foulon Jonquières 542-3133

1989, style moderne, près du cégep, terrain boisé de 11680 pi.car., sans voisin à l'arrière, 3 chambres, 2 salles de bain, sous-sol fini en gypse, toit cathédrale, planchers en érable, toiles de céramique, fenêtres triple verre, armoires stratifiées.

Appelez après 17 heures

Deplus 20 ans. Achat - vente - prêt hypothécaire - résidentiel - commercial - agricole - chalet. Maisons neuves (kit). Membre de la chambre immobilière (S.I.A.).

662-0164 - 349-8121

CHICOUTIMI: près cégep et centres d'achats, rue Des Oblats, grand 2 1/2 et 3 1/2 \$250.00 et \$345.00 et 4 1/2, avec balcon arrière et avant, \$385.00 service de conciergerie. Tél.: 549-7497, 545-9206, 545-7976.

CHICOUTIMI: beau grand 4 1/2, dans immeuble de 4 logements, plancher de bois franc, prélat neuf, déneigement. Rue Louis-Frédéric, \$460.00. Libre 1er mai. Tél.: 549-2209, 545-9206.

CHICOUTIMI-NORD: 1840 Boulevard Tadoussac près du pont. Libre 1er juillet avec beaucoup d'extra tous non chauffé, non éclairé très grand 4 1/2, \$395.00 4 1/2 \$340.00 3 1/2 meublé au complet \$310.00. Tél.: 673-4273.

CHICOUTIMI-NORD: grand 3 1/2, près de tous services, idéal couple ou retraités. Tél.: 545-7934.

COOP 2 RIVIERES: 5 1/2, non chauffé, non éclairé, Rivière-du-Moulin, \$441/mois, libre immédiatement. Tél.: 696-0991, 549-4756.

DEMENAGEMENT JULIEN GAGNON, A TRES BON PRIX. APPELEZ 693-3216.

HABITATS LADUCCO INC. Rue de l'Anjou, Jonquières, près du Cégep et com 2 1/2 meublés, \$330, 3 1/2 semi-meublés \$380, 4 1/2, \$472. Chauffé, eau chaude, non éclairé. Tél.: 547-5427, 547-8103.

MAISON A VENDRE

Directement du propriétaire

Prix 168 000 \$

Négociable



3653, rue Foulon Jonquières 542-3133

1989, style moderne, près du cégep, terrain boisé de 11680 pi.car., sans voisin à l'arrière, 3 chambres, 2 salles de bain, sous-sol fini en gypse, toit cathédrale, planchers en érable, toiles de céramique, fenêtres triple verre, armoires stratifiées.

Appelez après 17 heures

POUR VENDRE VOTRE PROPRIÉTÉ



Régis Morin Bur.: 696-4888 Nicole Potvin Bur.: 696-4888

Le Permanent

JONQUIERE: 3902 Rembrandt, très moderne, piscine, clôture, prix réduit pour vente rapide

CHICOUTIMI: 1362 Moïse, à liquider, bungalow rénové, secteur tranquille, urgent, faites une offre.

CHICOUTIMI: 741-743 des Chardonnerets, duplex, tout brique, chambres rez-de-chaussée, très moderne, faites une offre.

Ouvrez aux visiteurs de 14h à 16h

CHICOUTIMI: 398 Rimbaud, maison neuve, très moderne, pas de voisin arrière

LATERRIERE: 1877 chemin Portage sud, bungalow à paliers, rénové, abri d'auto, pour vente rapide, faites une offre

CHICOUTIMI-NORD: 247 Pierre de la Verendrye, bungalow, hors-sol, très moderne, plancher bois franc, piscine, plancher de bois franc, pas de voisin arrière

Le 750 Georges-Vanier

BEAUCOUP PLUS AU PRIX D'UN APPARTEMENT ORDINAIRE

STYLE CONDO

4 1/2 NEUF A PARTIR DE 495\$

- PLANCHER DE BÉTON
- INSONORISATION SUPÉRIEURE
- ISOLATION R-30
- PLANCHER CUISINE CÉRAMIQUE
- ÉCLAIRAGE HALOGÈNE

POUR VISITE SUR PLACE LUC MARTIN APPT. #2 545-7639

COURTIER Yvan Lessard

À VENDRE MAISON NEUVE Libre immédiatement

| | | |
|---|---|---|
| DUPLEX Rue Calvin sur 3 étages, tout brique, 1 salle de bains, 3 chambres, rez-de-chaussée, salon, cuisine, d'nette, salle de lavage, sous-sol vaste, libre début juin. | MAISON NEUVE CHICOUTIMI: 1525, Victor-Guimond, libre immédiatement. | MAISON NEUVE CHICOUTIMI: 452, rue Rimbaud, LIVRAISON RAPIDE. |
| CHICOUTIMI-NORD 542 , Courcellette, quartier Ste-Clair, terrain pas voisin arrière, rénové au complet. | CHICOUTIMI-NORD: 111 , rue Label, quartier Vanier, garage 18' X 28' isolé, sous-sol fini. | CHICOUTIMI-NORD: 33 , rue Elie, à voir, plancher bois franc, PRIX RÉDUIT. |
| CHICOUTIMI: 970 , Péra Champlain, quartier Murdoch, garage double, terrain paysager. | CHICOUTIMI: 258-260 , rue Albany, avec logement, à voir, pas voisin arrière, arrière de Place du Saguenay. | JONQUIERE: 4032 , Ste-Marguerite, quartier St-Georges, prix 56 000 \$, avec sous-sol. |
| MAISON DE CHAMBRES JONQUIERE: 2149, Montfort, 14 chambres louées, A VOIR. | BATISSE COMMERCIALE CHICOUTIMI: 357, Racine est, pour restaurant, 4 étages. | 6 LOGEMENTS CENTRE-VILLE CHICOUTIMI: 324, Lafontaine, 3 étages + sous-sol. |
| 211, RUE LEON LAC DOCTEUR ST-HONORE: moderne, construction 1990, petit domaine, garage, petit chalet. | LAC DES COPAINS: (Lac salé) , chemin du Vallonnet, avec sous-sol isolé, 4 saisons. | 1070, RANG ST-MARTIN: VILLE DE LA BAIE Vous aimez la campagne, vous désirez une vue sur le Mont Valin ainsi que la plus belle vue sur le Saguenay, maison 15 pièces avec foyer, garage double, piscine creusée, tennis en terre battue, propriétaire considérerait possibilité en échange, maison ou immeuble, autres. |

YVAN LESSARD COURTIER Tél.: 545-9222

"LE MAÎTRE VENDEUR"

JONQUIERE, directement du propriétaire, maison 3 logements, (1x5/2 rez-de-chaussée, 2x3/2 sous-sol), construction récente, entrée indépendante, grand terrain clôturé \$118.500. Tél. 547-8193 am, soir après 21h00, matin ou fin semaine.

JONQUIERE, près cégep, Des Plaines, 4 1/2 non chauffé, non éclairé, entrée indépendante, remise extérieure, tél. 548-2295.

JONQUIERE, 4 1/2, paroisse St-Georges, Jean-Claude, 542-8459, en tout temps. 543-7966, 690-0266.

JONQUIERE, paroisse Ste-Marie, grand 4 1/2, bloc, meublé ou non, chauffé, eau chaude fournie, tél. 548-7501.

JONQUIERE, RUE DE LA LOIRE: Promotion spéciale sur location immédiate, 3 1/2, meublé, chauffé, éclairé. Tél. 548-3684, 690-3612, 547-5286.

JONQUIERE, 3 1/2, meublés ou non, chauffés, éclairés, eau chaude et vidange, service banderole et conciergerie, stationnement, \$350, 4074 de la Loire, no 1, 4078 de la Loire no 3. Libres immédiatement. Tél. 548-6951, 695-1501.

JONQUIERE, rue des Sizerins et des Pélicans, près Cégep, libre 1er juillet, \$420 et \$470, non chauffés, non éclairés. Tél. 696-1511.

JONQUIERE, 4 1/2, services inclus, service de conciergerie, près des Galeries, Clara, 542-9459, en tout temps 543-7966, 690-0266.

JONQUIERE, à sous-louer, 4 1/2 moderne, près centre-ville et Cégep, Libre 1er juin. \$375. Tél. 542-3219.

JONQUIERE, rue de l'Hôpital, 3 1/2, chauffé, eau chaude fournie. Tél. 547-4453 (Hélène), 543-7966, 690-0266.

CHICOUTIMI, rue des Crécerelles, 3 1/2, chauffés, éclairés, meublés \$385.00, semi-meublés \$360.00. Tél. 543-5644 (Roland), 543-7966, 690-0266.

JONQUIERE, rue Boulay, 3 1/2, chauffés, eau chaude fournie. Tél. 542-6445 (Nicole), 543-7966, 690-0266.

JONQUIERE, rue St-Dominique, 3 1/2, chauffés, eau chaude fournie. Tél. 547-7579 (Doris), 543-7966, 690-0266.

JONQUIERE, 5 1/2, non chauffé, non éclairé, paroisse St-Raphaël, libre 1er juillet. Tél. 542-8289.

JONQUIERE, près Cégep, 4 1/2, demi sous-sol, repeint, non chauffé, non éclairé, \$375. Libre immédiatement. Tél. 547-0626.

JONQUIERE, 3 1/2, moderne, \$290.00/mois, non chauffé, non éclairé, personne seule. Tél. 547-9875, 548-9897 (après 5h00).

JONQUIERE, grand 3 1/2, rue de Nancy, non chauffé, non éclairé, libre 1er juillet. Tél. 695-4049.

JONQUIERE, 2 1/2, 3 1/2, 4 1/2. Après 17h00, 542-4459, Danielle Caron.

JONQUIERE, 2 1/2, paroisse St-Laurent, près centre-ville, très propre, meublé, chauffé, éclairé, \$295. Libre 1er mai. Tél. 542-9249.

JONQUIERE, libre le 1er mai, A QUI LA CHANCE? 3963, St-Pascal, rez-de-chaussée 4 1/2 pièces, loué \$350/mois non chauffé, non éclairé, eau chaude fournie. Inf.: Claude Verreault, 696-1324.

JONQUIERE, 5 1/2, rez-de-chaussée, grand terrain, grand stationnement. Possibilité d'installer lave-vaisselle. \$485. Non chauffé, non éclairé. Toiles et lustres compris. Libre 1er juillet. Tél. 548-8540.

JONQUIERE, 3 1/2, semi-meublé, chauffé, éclairé, eau chaude. Propre. \$270. Tél. 695-3128.

JONQUIERE, 7 1/2, 3845 Roi-Georges, avec sous-sol et garage, \$600 chauffé. Tél. 542-6185.

JONQUIERE, centre-ville, grands 4 1/2, insonorisés, récents, remises, style condo, vue panoramique, libres 1er juillet 1er août. Tél. 545-2321.

JONQUIERE, 3 1/2, entièrement rénové, chauffé éclairé. \$335.00. 2144 Ste-Famille. Tél. 542-2307.

JONQUIERE, 2 1/2, rénové, meublé à neuf, chauffé, \$275.00. 2140 Ste-Famille. Tél. 542-2307.

JONQUIERE, centre-ville, 5 1/2, tél. 695-2207.

JONQUIERE, 4 1/2, 3939 Ouellet, centre-ville, libre 1er juin, non chauffé, non éclairé, \$350.00/mois. Tél. 548-7620.

JONQUIERE, 5 1/2, non chauffé, non éclairé, \$390. Rue St-Dominique. Tél. 547-5363.

JONQUIERE, 3 1/2, 2540 du Longsault, semi-meublé, chauffé, éclairé, \$335. Près Cégep. Non fumeur(se). Tél. 695-0131.

JONQUIERE, beau 3 1/2, semi-meublé, chauffé, eau chaude fournie, près du Cégep, \$380.00/mois, libre 30 juin ou avant. Tél. 542-5926 (après 21h00).

JONQUIERE, 4 1/2, chauffé, eau chaude fournie, \$425. Libre 1er mai. Tél. 547-4471.

JONQUIERE, petit 4 1/2, près Cégep, non chauffé, non éclairé, rénové, 2ème étage. Libre immédiatement. Tél. 548-7270.

JONQUIERE, beaux 2 1/2, 3 1/2, meublés, centre-ville, très fonctionnels, laveuse, sècheuse, tapis et prélatris, toiles ventiennes, eau chaude fournie, déneigement, stationnement. Tél. 547-1454.

JONQUIERE, 4 1/2, fini moderne, couvre-plancher inclus, près Place Centre-Ville, libre 1er mai. Tél. 695-1551.

JONQUIERE, 4 1/2, coin St-Hubert, boul. du Royaume, 1er étage, chauffé, non éclairé, semi-meublé, près de tous les services, rénové au printemps pour le même prix, libre immédiatement. Inf. 695-1351, 549-5626 (soir).

JONQUIERE, 2 1/2, meublé, chauffé, éclairé, 2278 St-Philippe, Libre 1er mai. \$295. Tél. 548-5585.

JONQUIERE, secteur Petite France, 3 1/2, personne paisible, stationnement, non chauffé, non éclairé, \$290.00. Tél. 547-1274.

JONQUIERE, centre-ville, grand 2 1/2, meublé, entrées laveuse sècheuse, stationnement, libre 1er juin ou juillet. Tél. 542-8754.

JONQUIERE, à sous-louer 3 1/2, chauffé, éclairé, eau chaude, près Galeries Jonquière, \$350/mois, tél. 547-0000.

JONQUIERE, 3 1/2, meublé, repeint à neuf, couvre-plancher neuf, libre immédiatement, tél. 547-8171, 547-1278.

JONQUIERE, 4 1/2, non chauffé, non éclairé, libre 1er juillet. \$300. Après 17h00, 542-8792, 548-2246.

JONQUIERE, grand 5 1/2, bas de maison, grand terrain, près centre-ville, non chauffé, non éclairé, libre 1er juillet, \$472/mois, tél. 695-0675, Daniel.

JONQUIERE, grand 4 1/2, neuf, moderne, entrée indépendante, bien situé. Tél. 696-0054, 545-7157.

JONQUIERE, 3 1/2, près du Cégep, moderne, non chauffé, non éclairé, \$330.00. Tél. 542-0464 après 17h00.

JONQUIERE, 3 1/2, non chauffé, non éclairé, près centre-ville, libre 1er mai, \$300/mois, tél. 695-2412, 547-6772, soir.

JONQUIERE, grand 3 1/2, meublé ou semi-meublé, chauffé, éclairé, eau chaude fournie, conciergerie sur place, tél. 547-1709.

KENOGAMI, 3 1/2, moderne, non chauffé, non éclairé, 4 1/2 moderne, non chauffé, non éclairé, \$375. Libre immédiatement. Tél. 695-0545.

KENOGAMI, 4 1/2, qualité supérieure, état neuf, porte patio, balcon, intercom, service de conciergerie, etc. Tél. 547-8170, 542-6463.

LA-BAIE, beau grand 3 1/2, rez-de-chaussé, meublé, chauffé. Tél. 544-6481.

LA-BAIE, face à la Polyvalente, rue Adélaïde-Grenon, grand 4 1/2, \$375. Un mois gratuit. Grand 5 1/2, \$425, un mois gratuit. Immeuble très propre, conciergerie sur place. Inf. 544-1536, 690-3612, 547-5286.

LA-BAIE, rang St-Louis, 5 1/2, chauffé, éclairé, 405\$/mois. Libre 01 juillet. Tél. 544-7415 après 17h00.

LA-BAIE, rue John-Kane, face à la polyvalente, grand 4 1/2, \$375, un mois gratuit. Grand 5 1/2, \$425, un mois gratuit. Conciergerie sur place. Inf. 544-6870, 690-3612, 547-5286.

LA-BAIE, 1513, Bagot, 4 1/2, face aux Galeries de La-Baie, tél. 544-3024.

LA-BAIE, 3 1/2, meublé, près Galeries de la Baie. \$290. Tél. 544-3910, 544-5890.

LA-BAIE, 3 1/2, style moderne, entrées laveuse sècheuse, 2 stationnements, 1082 Paul-Omer-Gagnon. Non meublé. Libre 1er juillet. Tél. 544-6122.

LA-BAIE, 3 1/2, 4 1/2, 5 1/2, 6 1/2, libres immédiatement. Mimi, 544-3281, en tout temps: 544-7966, 690-0266.

LA-BAIE, 3 1/2, 4 1/2, rénové au complet. Tél. 696-0288, 544-1288.

LA-BAIE, 4 1/2, non chauffé, non éclairé, libre 1er juillet. Quartier tranquille, \$350.00. Tél. 544-5059, 544-3514.

LA-BAIE, 4 1/2, \$365.00, chauffé, eau chaude fournie, près des services. Tél. 544-2091.

LA-BAIE, 5 1/2, stationnement avec prise, remise extérieure, endroit tranquille, tél. 544-8487.

LAC KENOGAMI, 2 1/2, neuf, chauffé, éclairé, près du lac. \$300.00. Tél. 693-7640.

LATERRIERE, Boulevard Talbot, 4 1/2, libre 1er mai. 5 1/2, 1er juillet. \$340. Tél. 543-9484.

LATERRIERE, 3 1/2, seul avec propriétaire, à la campagne, \$305/mois, tél. 678-9310.

LATERRIERE, grand 4 1/2, Route 170, eau chaude, libre 1er mai. \$300. Tél. 549-1345.

LATERRIERE, 4 1/2, rue du Boulevard, libre immédiatement. Vénitienes comprises. Repeint. \$310. Tél. 678-2202.

LATERRIERE, 5 1/2, libre 1er juillet, situé à 2 miles de la Base, \$375.00. Tél. 678-9553.

PLACE DES PINS LTEE CHICOUTIMI: Rue Dubé, 4 1/2, chauffé, éclairé. Tél. jour: 548-3604.

PLACE LANGELIER ARVIDA, 3 1/2, 4 1/2, 5 1/2, RUE LANGELIER, PROMOTION SPECIALE SUR BAIL D'UN AN. Appelez vite. Tél. 690-3612, 548-1767, radio-chasseur: 696-7238, 547-5286.

RIVIERE-DU-MOULIN, 4 1/2, non chauffé, non éclairé, \$325.00. Tél. 690-3117.

RIVIERE-DU-MOULIN, grand 2 1/2, semi-meublé, entrées laveuse sècheuse. Libre 1er mai. Tél. 549-3598.

RIVIERE-DU-MOULIN, 4 1/2, moderne, pièce de rangement, toiles et luminaires inclus. Tél. 696-2232, 549-2353.

RIVIERE-DU-MOULIN, 40 Arthur-Hamel, 3 1/2, meublé, libre immédiatement, \$295. Tél. 543-3410.

RIVIERE-DU-MOULIN, rue Normandie, 3 1/2, avec laveuse, sècheuse, poêle, frigidaire, meublé, remise. Libre 1er juillet. Tél. 543-7067.

RIVIERE-DU-MOULIN, 4 1/2, 5 1/2, avec vue sur le Saguenay, proximité du centre-ville, conciergerie sur place, tél. 696-4036, 545-7976.

ST-AMBOISE, 5 1/2, libre 1er juin. Rue Bouchard \$295. Tél. 672-4668.

ST-AMBOISE, 4 1/2, non chauffé, non éclairé, fraîchement peinturé. 1er juillet. \$275. Tél. 672-2960.

ST-AMBOISE, 5 1/2, rue Simard, recouvrement plancher, peinture, remise, libre 30 juin. Tél. 672-4631.

ST-FULGENCE, beau 4 1/2, repeint, tapis et prélatris neufs, à voir. Tél. 549-7672.

ST-HONORE, 3 1/2, semi-meublé, chauffé, éclairé, eau chaude fournie, \$350. Tél. 673-7865.

ST-HONORE, rue Fortin, 4 1/2, \$365. 5 1/2 \$425. 152 Price 4 1/2 \$325. Tél. 543-8615, 543-7077.

2 1/2, 3 1/2, 4 1/2, 5 1/2, SECTEUR JONQUIERE A LA-BAIE, libres immédiatement. Bail négociable. Tél. 542-8784, en tout temps 543-7966, 690-0266.

17 Maisons à vendre ALMA, 34x44, près du Creps, (Gauthier), brique, garage, sous-sol aménagé. Tél. 662-6364.

ARVIDA, bungalow 26X34, complètement rénové, plancher bois franc, poêle combustion, patio, remise, sous-sol fini. Tél. 548-4911.

ARVIDA, directement du propriétaire, 4 chambres, remise, coin de rue, 2310 Lamarche. Tél. 548-7501 (819-843-3871) agent s'abstenir.

ARVIDA, QUARTIER DUBOSE, RUE HEBERT, STYLE QUEBECOIS, 24X42, 3 CHAMBRES, PLANCHERS EN CHENE, TERRAIN AMENAGE, PAS DE VOISIN ARRIERE, PISCINE, PATIO, REMISE, \$79.500.00. TEL. 548-2394.

ARVIDA, Quartier Dubose, 2431 Genest, maison québécoise, tout brique, 24x42, 3 chambres, plancher bois franc, foyer, 2 salles de bains, terrain paysager, \$79.500.00. Tél. 548-6628.

Maison à vendre Cause de départ

Située près Roussillon, maison avec logement, revenu 420\$/mois, garage isolé pour auto avec porte électrique, patio, foyer en pierre, plancher boue, miroir mur à mur, terrain paysagé, intérieur et extérieur très propres.

Tél.: 548-4798 appeler pour rendez-vous

Le Permanent CLUB DU MILLION pour les années 1987-88-89-90-91

LINA VIEL AGENT IMMOBILIER Succursale CHICOUTIMI

Rés.: 543-2150 - Bur.: 696-4888

EN CONSTRUCTION **OCCUPATION 1er JUILLET 1992**

UN CONCEPT INNOVATEUR OFFERT À

CHICOUTIMI

UNE OFFRE INCROYABLE!

La qualité de vie d'un propriétaire au prix d'un locataire... condominiums

MANOIR DU ROYAUME

Taux hypothécaire préférentiel sur terme de 5 ans et plus!



DÉJÀ 62 SUR 81 DE VENDUS

31/2 à partir de 43,500\$

41/2 à partir de 53,500\$

avec léger comptant

CONDOS

INCLUANT:

- Cuisine • Rangement
- Entrée laveuse-sècheuse
- Sortie d'aspirateur central • Interphone

PLUS:

- Conciergerie, piscine, spa, sauna
- Salle d'entraînement • Salle communautaire
- 2 bureaux de vente

3 1/2 * 4 1/2 PIECES

HEURES D'OUVERTURE:
Ouvert le dimanche et durant les heures de commerces, le soir sur rendez-vous

LE CLUB IMMOBILIER G.T. INC.
Place du Royaume - Entrée du Centre-Dieu
CARMEN — ROXANNE — CLAUDE
696-4465

Le Permanent

Le Permanent Québec Inc./Courtier
BENOIT TREMBLAY, 696-2154

PREMIER VENDEUR RÉGIONAL 1985-86-87-88-89-90 et 1991

André Laliberté
Agent immobilier

Tél.: 695-3922 rés.: — 695-5511 bur.:

La Capitale

Léon Lavoie Entrepreneur Général Inc.
771, Boul. Sainte-Geneviève, Chicoutimi-Nord, G7G 2E7

Site matériaux SEC
Chargement sable, gravier • Ouvert 24 heures par jour • 7 jours/semaine

JASMIN CARON
677-2810 Radio-chasseur 696-6232
Situé voisin Sablière BY-Ville de La Baie

DIRECTEMENT DU PROPRIÉTAIRE

2052, Mousseau - JONQUIÈRE

- entrée double asphaltée
- remise, patio
- tout brique
- quartier recherché
- évaluation agréée de 86,500\$
- excellente condition

Revenu logement 5 1/2 425\$/mois

Vraie aubaine 79,900\$

696-2138 - 542-9908

À VOIR

Résidence neuve, 2 logements, 636 des Chardonnerets, haut de gamme, façade brique, logement 4 1/2 pièces pour proprio + bureau et garage attenant, bain tourbillon et douche, site exceptionnel, pas de voisin arrière. Condition de vente facile, frais de notaire inclus.

Pour rendez-vous: 545-2321

Le Permanent CLUB DU MILLION
pour les années 1987-88-89-90-91

LINA VIEL
AGENT IMMOBILIER
Succursale CHICOUTIMI

Rés.: 543-2150 - Bur.: 696-4888

ARVIDA: quartier Dubose, bungalow 24x36, remise, terrain paysagé, sans voisin arrière, \$68.000. Tél.: 548-3527.

ARVIDA: 2280 D'Ortona, 2 logements, 24x40, près des écoles élémentaires et secondaires, garage. Tél.: 548-8728.

AUBAINE! Vente rapide, CHICOUTIMI-NORD (St-Claire): bungalow, meublé ou non, 7200 carré, près école, CITS, foyer au sous-sol, 2 salles-de-bains, 4 chambres, porte-patio, \$66.000 négociable. Alain Jour 699-2549, soir et fin de semaine 696-4792.

ARVIDA, économisez en achetant directement du propriétaire, 26x50 en pierre, tour encastré, Genair, 4 chambres, 2 salles de bain, sous-sol fini, très propre, remise, quartier St-Mathias. Tél.: 548-3963.

BELLE maison de campagne 3 étages, avec foyer au salon, 2 salles de bain, garage chauffé, 248.000 pieds de terrain. A voir \$79.000. Tél.: 673-3044.

CANTON-TREMBLAY: boulevard Ste-Genevieve, BUNGALOW moins de \$68.000, 42x26 fini kaiskoite, piscine, garage. Pour renseignements 543-0510.

CHAMBORD: rue Principale, maison 2 étages, rénover à neuf, 22.000 pi.car. terrain, libre immédiatement, tél.: 549-2077.

CHICOUTIMI, face au Saguenay, vaste demeure ayant servi de maison de pension, style 1914, 10 pièces, 3 salles de bain, rénover à l'intérieur, bain tourbillon 2 places, aspirateur central, etc. Moins de \$60.000. Courtier s'abstenir. Libre rapidement. Tél.: 549-4697.

CHICOUTIMI-NORD, bungalow 745 Delisle, impeccable, sans voisin arrière. Prix abordable. Tél.: 549-0035.

CHICOUTIMI: rue Murray, construction 1985, 40x28, 2 logements, 1 libre à l'acheteur pour juillet, avec four encastré, Jen-Air, patio, remise, terrain 60x130 clôturé. Tél.: 543-4611 (du lundi au vendredi).

CHICOUTIMI: rue des Roitelets (face Parc Urbain), construction 1984, 36x26, 2 logements, terrain 60x110, remise, \$12.000,00 de revenus annuels. Tél.: 543-4611 (du lundi au vendredi).

CHICOUTIMI: jumelé 1990, façade brique, 3 chambres, terrain 8.300 pi.car., patio, etc., départ: cause transfert, très bon prix, tél.: 693-0714 (laissez message).

CHICOUTIMI, 83 Ste-Monique, maison 3 logements, rénover, vue panoramique, terrain 18.000 pieds carrés. Coin tranquille. Tél.: 545-0208.

CHICOUTIMI-NORD, 247 Pierre de la Vierge, hors-sol 1988, 26x38, 2 chambres, sous-sol semi-fini. Sans voisin arrière. Tél.: 545-9806.

CHICOUTIMI-NORD: directement du propriétaire, construction moderne 1992, jamais habitée, 4 chambres, 2 salles de bain, salon surbaissé, sous-sol fini complet, façade de brique. A voir au 340 rue Conde, coin tranquille, proche de tous les services, patio, pas de voisin à droite. Tél.: 549-5373.

CHICOUTIMI, quartier Polyclinique, bungalow 28x40, aire ouverte, foyer, Genair, 2 chambres, 2 logements au sous-sol, garage, très grand terrain, pas de voisin arrière. Libre 1er juillet. Tél.: 544-0844.

CHICOUTIMI: 739 Dequen, terrain 12.000' carrés, revenu, prix réduit. Tél.: 1-657-6366, 696-0495.

CHICOUTIMI-NORD: 147, Riviera, ou à louer avec promesse d'achat, patio, remise, construction 1985, logement au sous-sol. Tél.: 548-8887.

CHICOUTIMI: jumelé rue Des Défriseurs 5% ouvert aux visiteurs de 14h00 à 16h00, \$56.000. Tél.: 693-8416.

CHICOUTIMI: duplex neuf, septembre 91, 22x30, 3 chambres, 2 salles de bain, terrain 48x108, quartier neuf de Chicoutimi, \$78.000 non négociable, tél.: 545-0535.

CHICOUTIMI, belle résidence avec revenu quartier recherché, plusieurs commodités. Prix avantageux. Tél.: 693-0262.

CHICOUTIMI-NORD, 171 Delisle, 24x40, 4 chambres, 1 chambre froide, 2 salles-de-bain, garage. Près des écoles, parc en arrière. 72.000\$ négociable. Tél.: 690-3675, 543-7944.

CHICOUTIMI, construction 1991, qualité supérieure, sans voisin arrière, terrain 63x148, acheteur sérieux. Tél.: 696-0161.

CHICOUTIMI: quartier Domaine-Gobeil, 273 Père-Fiset, maison bi-familiale, hors-sol, avec logement de 4 pièces, construction 1984, \$96.000. Tél.: 545-9499.

CHICOUTIMI: quartier Domaine-Gobeil, 273 Père-Fiset, maison bi-familiale, hors-sol, avec logement de 4 pièces, construction 1984, \$96.000. Tél.: 545-9499.

CHICOUTIMI: quartier Domaine-Gobeil, 273 Père-Fiset, maison bi-familiale, hors-sol, avec logement de 4 pièces, construction 1984, \$96.000. Tél.: 545-9499.

CHICOUTIMI: quartier Domaine-Gobeil, 273 Père-Fiset, maison bi-familiale, hors-sol, avec logement de 4 pièces, construction 1984, \$96.000. Tél.: 545-9499.

CHICOUTIMI: quartier Domaine-Gobeil, 273 Père-Fiset, maison bi-familiale, hors-sol, avec logement de 4 pièces, construction 1984, \$96.000. Tél.: 545-9499.

CHICOUTIMI: quartier Domaine-Gobeil, 273 Père-Fiset, maison bi-familiale, hors-sol, avec logement de 4 pièces, construction 1984, \$96.000. Tél.: 545-9499.

CHICOUTIMI: quartier Domaine-Gobeil, 273 Père-Fiset, maison bi-familiale, hors-sol, avec logement de 4 pièces, construction 1984, \$96.000. Tél.: 545-9499.

CHICOUTIMI: quartier Domaine-Gobeil, 273 Père-Fiset, maison bi-familiale, hors-sol, avec logement de 4 pièces, construction 1984, \$96.000. Tél.: 545-9499.

CHICOUTIMI: quartier Domaine-Gobeil, 273 Père-Fiset, maison bi-familiale, hors-sol, avec logement de 4 pièces, construction 1984, \$96.000. Tél.: 545-9499.

CHICOUTIMI: quartier Domaine-Gobeil, 273 Père-Fiset, maison bi-familiale, hors-sol, avec logement de 4 pièces, construction 1984, \$96.000. Tél.: 545-9499.

CHICOUTIMI: quartier Domaine-Gobeil, 273 Père-Fiset, maison bi-familiale, hors-sol, avec logement de 4 pièces, construction 1984, \$96.000. Tél.: 545-9499.

CHICOUTIMI: quartier Domaine-Gobeil, 273 Père-Fiset, maison bi-familiale, hors-sol, avec logement de 4 pièces, construction 1984, \$96.000. Tél.: 545-9499.

CHICOUTIMI: quartier Domaine-Gobeil, 273 Père-Fiset, maison bi-familiale, hors-sol, avec logement de 4 pièces, construction 1984, \$96.000. Tél.: 545-9499.

CHICOUTIMI: quartier Domaine-Gobeil, 273 Père-Fiset, maison bi-familiale, hors-sol, avec logement de 4 pièces, construction 1984, \$96.000. Tél.: 545-9499.

CHICOUTIMI: quartier Domaine-Gobeil, 273 Père-Fiset, maison bi-familiale, hors-sol, avec logement de 4 pièces, construction 1984, \$96.000. Tél.: 545-9499.

CHICOUTIMI: quartier Domaine-Gobeil, 273 Père-Fiset, maison bi-familiale, hors-sol, avec logement de 4 pièces, construction 1984, \$96.000. Tél.: 545-9499.

CHICOUTIMI: quartier Domaine-Gobeil, 273 Père-Fiset, maison bi-familiale, hors-sol, avec logement de 4 pièces, construction 1984, \$96.000. Tél.: 545-9499.

CHICOUTIMI-NORD: 223 Beaujolis, 25x38, bien rénové, sous-sol semi-fini, pour un début, commencez avec celle-ci et à un prix économique. Tél.: 696-4183, 544-9765.

CHICOUTIMI-NORD: \$59.800,00 178 Gravel. Maison Couverte aux visiteurs dimanche le 12 avril 1992 de 14h00 à 16h00. Marc Gagnon Groupe Sagami André Gagnon Inc. Tél.: 543-8984 résidence, 693-6069 bureau.

CHICOUTIMI, 666 Alsace, unifamiliale, garage, tout brique, construction 2 1/2 ans. Tél.: 690-0084.

CHICOUTIMI quartier panoramique, site exceptionnel, très grand terrain boisé, aménagé avec étang et piscine, maison 4 paliers, 3 chambres, moderne. Offrez-vous la nature à 5 minutes du centre-ville. Acheteur sérieux seulement, \$124.000,00 Jour 547-6600, soir 549-8663.

CHICOUTIMI: 1413, Roitelets, 12 ans, 28x38, avec revenu 3%, bien équipée, tél.: 696-1817.

CHICOUTIMI-NORD, 1944 boulevard Tadoussac, directement du propriétaire, extérieur briques, plomberie et électricité refait, garage 14x22 isolé, sortie extérieure au sous-sol, possibilité de logement ou bureau, agent s'abstenir. Tél.: 549-5618.

CHICOUTIMI-NORD, maison neuve, en bas de l'évaluation. Tél.: 543-5075.

CHICOUTIMI, directement du propriétaire, près Place-Royale, bungalow briques, 4 chambres, garage. Tél.: 545-3047.

CONSTRUCTION neuve 1 1/2 an, 32x38, abri d'auto, grand terrain avec vue sur Saguenay, situé dans un quartier neuf, Canton-Tremblay, \$98.000. Tél.: 690-1539 après 17h00.

DEUX JUMÉLES à vendre, rue Rabalais, construction neuve, garantie de 5 ans de l'A.C.O. Qualité supérieure. Tél.: 549-4099.

DIRETLEMENT du propriétaire, Chicoutimi quartier Polyclinique. Rond-Point tranquille, 28x42, 15.000' carré de terrain. Plancher de bois, avec revenu \$440,00/mois. Libre immédiatement. Evaluation technique \$118.000,00 prix \$109.000,00 à discuter. 454 Place Einstein 549-1206.

DIRETLEMENT du propriétaire, Quartier Ste-Claire, Chicoutimi-Nord, 5%, façade brique, grand terrain. Tél.: 543-0708 laissez message.

DIRETLEMENT du propriétaire, unifamiliale, 3 chambres, planchers bois franc, sous-sol fini, clôturé, construction 9 ans, terrain 6.000 pieds carrés, adresse Place-Royale, \$84.000. Tél.: 545-6549.

JONQUIERE: tout brique, plancher de bois franc, 4 chambres, remise, transfert, tél.: 547-9982.

JONQUIERE: 1862 Price, jumelé 2 étages, 3 chambres, \$54.000 Tél.: 695-6316.

JONQUIERE: maison rénover, très grand terrain, garage, 4776 Boulevard du Royaume, Tél.: 695-6316, 542-3025. (cause décès).

JONQUIERE, unifamiliale 1 1/2 étage, près centres commerciaux, rénové. Rue Richard, \$62.000. Tél.: 542-6649.

JONQUIERE: directement du propriétaire, situé au 3758 de l'Avignon, près du Cégep. Unifamiliale, 26x38, brïque, remise, patio, plancher de bois franc, 3 chambres, \$72.000,00. Tél.: 547-6335.

JONQUIERE: jumelé 2 étages, 20x32, construction 2 ans, 3 chambres, prix en bas de l'évaluation, 1916 de la Gaillarde. Tél.: 542-5607.

JONQUIERE, 5 logements, rénovés, très bien situés. Revenu de \$26.000/annuel. Tél.: 548-7270.

JONQUIERE, DIRECTEMENT DU PROPRIÉTAIRE, unifamiliale, 2531 Longsault, \$84.000. Tél.: 542-5132, après 16h00.

LA-BAIE, Adélar-Grenon, bungalow 28x40, avec revenu, terrain 70x100, abri d'auto, 2 remises. Tél.: 544-3527.

VENTE RAPIDE. Maison moderne, très propre, décorée avec goût, beaucoup d'espace et de rangements, combustion lente. Terrain 70x145 aménagé avec blocs de ramblais. Aucun voisin arrière. A voir absolument. Faites votre offre. 465 Cormier Delisle. Tél.: 668-5528.

LA-BAIE: bungalow 25x40, 2 salles de bain, 4 chambres, sous-sol aménagé, quartier de la Polyvalente. 1740 Johnny-Charier. Tél.: 544-3713.

LA-BAIE: directement du propriétaire, bungalow, 4 chambres, située rue des Pins. Tél.: 544-8742.

LA-BAIE: semi-détaché, 5%, terrain paysager, 263 St-François. Tél.: 544-1679, 544-3737.

LA-BAIE: 180 des Pivoines, 25x32, aire ouverte, 2 chambres, très propre. Tél.: 544-7617.

LA-DORE, 3030 Rang St-Paul, unifamiliale, 1 1/2 étage, 5 chambres, sous-sol semi-fini, grand terrain, garage. Tél.: 544-0993.

LATERRIERE: construction 1989, mezzanine, puit de lumière, 3 chambres, patio, remise. Tél.: 678-1481.

LATERRIERE: près Alcan, 28x48, construction 1988, moderne, terrain 44.000 pi.car., tél.: 545-5003, jour sur semaine.

LATERRIERE: 6180, Portage Nord, construction neuve de 2 ans, 28x42, très grand terrain, façade de brique, garage, 3 chambres, sous-sol, piscine, tél.: 678-9264.

MAISON A VENDRE (2 ETAGES), DIRECTEMENT DU PROPRIÉTAIRE, 220, Chanoine-Gaudreault, La Baie, comprenant logement à revenu (5%) au 2ème étage. Au premier étage: 5% comprenant poêle à bois, toiles verticales PVC, remise extérieure (8'x10'), sous-sol semi-fini... Situé près des commerces, centres d'achats, église, école, maison de la culture... PRIX D'AUBAINE. Pour informations: 544-4997.

MAISON de 3 logements en brique, avec garage. Rapport \$1120,00 par mois. Aubaine \$67000,00. Tél.: 695-4243.

MOINS DE \$50.000, unifamiliale, intérieur rénové, vue sur Saguenay, St-Jean Eudes. Tél.: 690-1481, 696-4612.

NOTRE-DAME D'Hébertville, 240 Potvin, sous-sol fini, garage, prix réduit. Informations: André Plourde courtier, 349-8121.

QUARTIER DES PEINTRES, hors-sol, grand terrain, sans voisin arrière, rénovation intérieure en 1990, toiture refait juillet 1991, cause transfert. Inf.: 542-2966.

ROBERVAL, 29x33, 2 chambres, 2 logements sous-sol, grand terrain paysager 65x192, sans voisin arrière. Libre 1er juillet. Tél.: 275-4434.

SECTEUR NORD: 252 Fillion, hors-sol, clôturé sans voisin arrière, 2 salles de bain, 5 chambres, très éclairée, plancher bois franc, terrain aménagé avec remise, coin recherché près des services, sous-sol peut être aménagé soit en logement, garde-manger ou autre. Prix très réduit. Tél.: 693-0555.

ST-CHARLES-DE-BOURGET: Maison de campagne à vendre. Tél.: 696-3095.

ST-FELIX-D'OTIS: bungalow 26x34, abri d'auto, 3 chambres, vue splendide sur lac Otis. Tél.: 544-7294.

ST-HONORE: bungalow, 24x36, avec remise, située sur la rue Tremblay, sous-sol semi-fini, prix à discuter. Pour visiter. Tél.: 673-6261 après 18h00.

ST-HONORE, unifamiliale, avec abri d'auto, patio, 2 remises, entrée double asphaltée, terrain aménagé 135x200, 4 chambres, sous-sol fini. Lise Tremblay, 673-3796, 673-3956.

VENTE RAPIDE. Maison moderne, très propre, décorée avec goût, beaucoup d'espace et de rangements, combustion lente. Terrain 70x145 aménagé avec blocs de ramblais. Aucun voisin arrière. A voir absolument. Faites votre offre. 465 Cormier Delisle. Tél.: 668-5528.

18 Maisons à louer

ARVIDA centre-ville, jumelée 4 1/2, rénover, \$440/mois. Remise: 1969 Powell. Non chauffé, non éclairé. 1er juillet. Tél.: 547-9601.

CHICOUTIMI: duplex et maisons, arrière Polyclinique, à partir de \$585. Tél.: 543-9933, 545-4573.

CHICOUTIMI: rez-de-chaussée, arrière Place du Royaume, \$470,00/mois. Tél.: 545-4125, 549-2054.

CHICOUTIMI: Boulevard St-Jean Baptiste, 2 chambres, \$420,00/mois, non chauffée, non éclairée. Tél.: 544-7225.

CHICOUTIMI: grand 4 1/2, patio, four encastré, plaque Jen-Air avec salle de jeux. Libre 1er juillet, \$615,00/mois. Tél.: 543-4611.

CHICOUTIMI: maison 6 1/2 pièces, très grande, avec patio, remise, toiles fourées, tél.: 543-9773, 549-4936.

JONQUIERE: 4 1/2, libre 1er juillet, \$470,00/mois, non chauffée, non éclairé. Tél.: 548-8039.

MAISON neuve à louer, 211 Chemin St-Marc, prix à discuter. Tél.: 543-8615, 543-7077.

RANG Ste-Famille, 5 1/2, \$450,00/mois, non chauffée, non éclairée, libre 1er juillet. Tél.: 548-6163, 696-2622.

SHIPSRAW: très grande maison moderne, 5 chambres, sous-sol fini, plancher en boiserie, piscine, combustion lente, \$625/mois négociable, tél.: 695-2202, après 17h00.

19 Maisons mobiles à vendre

COMPLEXE de bureau 36x60 en 3 parties, équipé air climatisé, 2 roulettes sanitaires 12x60. Très bon prix. Tél.: 695-9745.

LA-BAIE: 14x64, 3 chambres, avec remise 12x24, prix à discuter. Tél.: 677-3172.

LA-BAIE: près du centre d'achats, 3 chambres, air climatisé, grandes pièces. Tél.: 544-2016.

MAISON mobile 12x40 meublée au complet. Tél.: 349-3489, 349-3789.

ST-HONORE: maison mobile 14x57, 5 1/2 pièces, tél.: 673-3271.

ST-LEON, Rang 2, 14x68, terrain 200x200, remise, \$16.000. Tél.: 481-2072.

ST-NAZAIRE, préfabriquée 1986, 2 chambres, cuisine, salon, porte-patio, 14x40. A déménager. 15 mai. Tél.: 662-5581.

21 Terrains à vendre

BOULEVARD Talbot 200x454', commercial industriel et autres, \$0,50/pied carré. Tél.: 236-4336.

CHICOUTIMI: TERRAIN POUR MAISON ET BLOC APPARETEMENT PRES DE PLACE DU ROYAUME. ROND POINT DES POMMIERS RUE CRECELLES GRANDEUR 63X150, RUE CHARDONNETS 60X100, RUE ROITELETS POUR PLUSIEURS BLOCS APPARTEMENTS OU CONDO. CONDITION DE PAIEMENT FACILE. TEL.: 543-4322 (LAISSEZ MESSAGE).

CHICOUTIMI, rue des Roitelets, quartier des Oiseaux, près Place du Royaume, Habitat Saguenay Enr. Projet de construction, 200 logements pour condo ou logements luxueux. Peut être vendu au complet ou en lot de 12 logements 2 1/2 étages ou en groupe de 50 pour des tours, conditions de paiement facile. Trépin Inc., tél.: 549-4322, laissez message.

CHICOUTIMI, Rue Crécelle, rond-point des pommiers, rue Chardonnet, quartier des Oiseaux, près Place du Royaume, terrain 63.100, conditions de paiement facile. Trépin Inc., 549-4322, laissez message.

CHICOUTIMI, rue Alsace, 8.521 pieds carrés, pas de voisin arrière, ensolaillé. Tél.: 690-0084.

CHICOUTIMI: boulevard Panoramique, rue Côte-D'Azur, 106' façade, 8.450 pieds carrés. Du propriétaire. \$21.000 à discuter. Tél.: 543-5176.

COSTARICA en bordure du Pacifique à partir de \$10.000,00. Tél.: 693-8693, 549-2933.

DOMAINE PANORAMIQUE. Terrain de 7800' carré, prêt à construire. La campagne en ville. Secteur paisible, prix intéressant. Inf.: Claude Verreault 696-1324, Remax Saguenay 545-1515.

DOMAINE 160 acres à St-Fulgence, (4 bâtiments, 3 lacs, pisciculture, équipement et outillage, lots à bois, etc.). Tél.: 693-8551, 674-9468.

FACE à Ségol, Jonquières, boisé, cadastré, 100x200, subdivisé. \$12.000 négociable. Tél.: 695-6569.

JONQUIERE, paroisse St-Raphaël, face à l'école Treffé-Gauthier, rue des Saules, magnifique terrain, pas de voisin arrière, pour grande maison seulement. 213x150 pieds, 31.950 pieds carrés. \$1,66 du pied, servitudes faites et terrains cadastrés. Tél.: 547-8103 B.Corneau.

LA-BAIE: beau grand terrain de 6.462 pi.car., cadastré, avec servitudes, pas de voisin arrière, situé rue des Lilas, prix à discuter. Acheteur sérieux seulement. Tél.: 544-6089.

PLATEAU STE-GENEVEVE, A 8 MINUTES DU CENTRE-VILLE DE CHICOUTIMI, NOUVEAU DEVELOPPEMENT DOMICILIAIRE, TERRAINS 100X160, SITE EXCEPTIONNEL, VUE SUR LE SAGUENAY. PRIX AVANTAGEUX. TEL.: 690-0896, 690-1177.

RIVIERE-DU-MOULIN: terrain 7.761 pi.car., pas de voisin arrière, pas de TPS. Inf.: Régis Monn, 690-0591, Le Permanent.

ST-FULGENCE: 15.000 pi.car., résidentiel, vue sur le Saguenay, \$5.000. Tél.: 1-236-4336.

ST-HONORE: rue Desbiens, 65x100, résidentiel, \$8.500. Tél.: 673-3442, 673-4631, demandez Léo.

TERRAIN Commercial ou résidentiel, boulevard St-Paul, 225.000 pieds carrés. Tél.: 543-8562.

TERRAINS: prêts à construire avec services inclus. Secteur Arvida. Inf.: 548-8030.

Terrain boisé en ville, paroisse St-Georges, 85x120, tél.: 695-5234.

30 Autos à vendre

ACHAT D'AUTOMOBILES USAGÉES de toutes les marques. Payons comptant. Automobiles Gilles Bergeron Inc. Tél.: 549-7622.

ACHAT ET VENTE VOITURES USAGÉES. TRANSFERT DE PARTICULIER À PARTICULIER. SAUVEZ LA TAXE, PAS DE TPS. GEORGES GIRARD AUTO INC. 1401 BOUL. DU ROYAUME TEL.: 543-1718

ACHAT ET VENTE VOITURES USAGÉES. TRANSFERT DE PARTICULIER À PARTICULIER. SAUVEZ LA TAXE, PAS DE TPS. GEORGES GIRARD AUTO INC. 1401 BOUL. DU ROYAUME TEL.: 543-1718

ACHAT ET VENTE VOITURES USAGÉES. TRANSFERT DE PARTICULIER À PARTICULIER. SAUVEZ LA TAXE, PAS DE TPS. GEORGES GIRARD AUTO INC. 1401 BOUL. DU ROYAUME TEL.: 543-1718

ACHAT ET VENTE VOITURES USAGÉES. TRANSFERT DE PARTICULIER À PARTICULIER. SAUVEZ LA TAXE, PAS DE TPS. GEORGES GIRARD AUTO INC. 1401 BOUL. DU ROYAUME TEL.: 543-1718

ACHAT ET VENTE VOITURES USAGÉES. TRANSFERT DE PARTICULIER À PARTICULIER. SAUVEZ LA TAXE, PAS DE TPS. GEORGES GIRARD AUTO INC. 1401 BOUL. DU ROYAUME TEL.: 543-1718

ACHAT ET VENTE VOITURES USAGÉES. TRANSFERT DE PARTICULIER À PARTICULIER. SAUVEZ LA TAXE, PAS DE TPS. GEORGES GIRARD AUTO INC. 1401 BOUL. DU ROYAUME TEL.: 543-1718

ACHAT ET VENTE VOITURES USAGÉES. TRANSFERT DE PARTICULIER À PARTICULIER. SAUVEZ LA TAXE, PAS DE TPS. GEORGES GIRARD AUTO INC. 1401 BOUL. DU ROYAUME TEL.: 543-1718

ACHAT ET VENTE VOITURES USAGÉES. TRANSFERT DE PARTICULIER À PARTICULIER. SAUVEZ LA TAXE, PAS DE TPS. GEORGES GIRARD AUTO INC. 1401 BOUL. DU ROYAUME TEL.: 543-1718

ACHAT ET VENTE VOITURES USAGÉES. TRANSFERT DE PARTICULIER À PARTICULIER. SAUVEZ LA TAXE, PAS DE TPS. GEORGES GIRARD AUTO INC. 1401 BOUL. DU ROYAUME TEL.: 543-1718

ACHAT ET VENTE VOITURES USAGÉES. TRANSFERT DE PARTICULIER À PARTICULIER. SAUVEZ LA TAXE, PAS DE TPS. GEORGES GIRARD AUTO INC. 1401 BOUL. DU ROYAUME TEL.: 543-1718

ACHAT ET VENTE VOITURES USAGÉES. TRANSFERT DE PARTICULIER À PARTICULIER. SAUVEZ LA TAXE, PAS DE TPS. GEORGES GIRARD AUTO INC. 1401 BOUL. DU ROYAUME TEL.: 543-1718

ACHAT ET VENTE VOITURES USAGÉES. TRANSFERT DE PARTICULIER À PARTICULIER. SAUVEZ LA TAXE, PAS DE TPS. GEORGES GIRARD AUTO INC.

AUTOMOBILES
 1991 SUZUKI SWIFT, blanc, 13,000 kilomètres.
 1991 HONDA EXCELL, automatique.
 1988 BMW 735i, couleur noire.
 1989 HONDA PRELUDE blanche.
 1989 SUNBIRD SE, 4 portes.
 1988 TOYOTA TERCEL, automatique.
 1987 MERCURY TOPAZ, automatique, air climatisé.
 1987 Cavalier Z-24 automatique.
 1987 PONTIAC 6000 LE, 4 portes, V-6.
 1988 CAVALIER Z24 convertible.
 1987 PONTIAC 6000 LE spécial \$5495.00.
 1984 LINCOLN TOWN CAR, 4 portes.
 Automobiles Ghislain Leroux Inc., 1631, boul. Talbot, Chicoutimi. Tél.: 696-1774 ou 549-8870, face à Réal Munger et Midas.

AUTO Transfert, sauvez la taxe. Alma, 662-9739.
 A VENDRE! Dodge Ariès Familiale, 1985, en très bonne condition, 65,000 milles. Informations: 548-6458, 548-8241 M. Bédard.
 A VENDRE OU A ECHANGER contre un 3 ou 4 roues, Hyundai Stellar 1985. Tél.: 547-4036.

A VOIR Trans Am GTA, 1987, super propre, équipement complet. Tél.: 542-7789.

A VOIR: 1983 Dodge Shelby, remontée à neuf, factures à l'appui, gros système de son. Prix à discuter. Tél.: 543-2996.

BMW 318iS 1991, tout équipé, excellente condition, 22,000 kilomètres. Tél.: 545-4431.

BUICK CENTURY Limited, 1985, toute équipée, bon état. Voir Tél.: 548-6871.

BUICK Century 1985, 4 cylindres, automatique, très propre. Tél.: 548-4793.

BUICK LESABRE LIMITED 1981, excellente condition, \$850.00 négociable. Tél.: 542-8219 laissez message.

BUICK Le Sabre Limited 1988, 2 portes, 87,000 kilomètres, jamais sorti l'hiver, équipement complet, pneus d'été et d'hiver. \$8,995 négociable. Tél.: 690-1305, 543-3304.

CADILLAC ELDORADO BIARITZ 1989, 36,000 kilomètres, jamais sorti l'hiver, garantie complète 1 an. Tél.: 690-1148.

CAMARO 1983, BERLINETTA, toit en T. Tél.: 549-9921, 543-5082.

CAVALIER 1990 Sedan, 4 portes, bleu, 18,700 kilomètres, garantie. Tél.: 693-1841.

CAVALIER Z-24, 1988, 80,000 kilomètres, régulateur de vitesses, mécanique A-1, très propre. Tél.: 549-1625.

CAVALIER 1990, 90,000 kilomètres, garantie 125,000 kilomètres, 3.1 litres, automatique, 4 pneus d'hiver, 4 pneus d'été. Démarreur à distance avec alarme. Stéréo am-fm cassette, toit ouvrant, coffre électrique, volant ajustable, porte-bagages. \$8,700. Tél.: 542-9738.

CAVALIER RS 1989, 45,000 kilomètres, \$7500.00. Tél.: 544-2405.

CHEVETTE 1981, 77,000 kilomètres, bonne condition. \$500. Tél.: 696-1808.

CHEVETTE SCOOTER, 1986, manuelle, 2 portes. Tél.: 697-0123.

CHEVETTE 1986, manuelle, 5 vitesses, servofreins, servodirection, 118,000 kilomètres. \$1850.00. Tél.: 678-9417.

CHEVETTE 1981, automatique, A-1, \$800 négociable. PICK UP GMC 1978. Tél.: 690-3859, 545-9583.

CHEVROLET CAVALIER RS 1991, 12,000 kilomètres, tout équipé, \$10,300 négociable. Tél.: 547-7830.

CHEVROLET CORSICA LT 1991, automatique, 3.1 litres, V-6, 11,000 kilomètres, état neuf. Prix à discuter. Tél.: 543-3761.

CHEVROLET Cavalier 1985, automatique, 4 portes, 113,000 kilomètres. Tél.: 544-4025.

CHEVROLET CHEVETTE 1986, très propre, \$2,200 négociable. Tél.: 674-9372.

CHEVROLET Blazer 1986, 2x4, manuelle, différentiel rachet, moteur 2.8 litres, 50,000 kilomètres, toit ouvrant marche-pieds. Tél.: 678-9191, 678-2308.

CHEVROLET CAPRICE CLASSIQUE 1981, très propre, \$1,350.00 négociable. Accepterai échange. Tél.: 693-0779.

CHEVROLET Cavalier 1982, brassière Honda Civic 1984-85, brassière Pontiac 6000 1986-87. Accepterai échange. Tél.: 690-3799.

CHRYSLER FIFTH AVENUE 1988, jamais sorti l'hiver, 35,000 kilomètres, équipement complet plus 4 pneus d'hiver à clous Michelin, encore garantie 3/4 ans, acheteur sérieux, \$10,000. Tél.: 547-1189, 547-7760.

CONCORDE AMC 1980, \$300. Lundi au vendredi, 678-1322.

CORVETTE 1988, intérieur noir, extérieur jaune, pneus 17 pouces, 30,000 kilomètres, prix spécial, acheteur sérieux seulement. Tél.: 343-3142.

CORVETTE blanche 1975, automatique, T-top, très propre. Acheteur sérieux seulement. Tél.: 543-6556.

CORVETTE rouge, 1976, condition impeccable, femme propriétaire, prix spécial. Tél.: 542-4372.

CUTLASS Cruiser 1981 StationWagon, bonne mécanique. \$450. Tél.: 677-3042.

DATSUN NISSAN MAXIMA 1983, très bonne condition. Tél.: 544-7978, 543-1579.

DODGE ARIES 1985, moteur 2.2 litres, 80,000 kilomètres, très bon état, propriétaire retraité, prix à discuter. Tél.: 690-1090, 545-5050 ext:4013, (Sylvain) entre 9h00 et 16h00.

DODGE Aries Familiale 1983, automatique, moteur 2.2 litres, très bonne condition. \$600. Tél.: 544-6380.

DODGE CARAVAN SE 1990, 45,000 kilomètres. Tél.: 548-5613 soir.

DODGE CARAVAN SE, 1989, bleu, 4 cylindres, 5 passagers, 73,000 kilomètres, 8 pneus, balance de garantie Chrysler, vente rapide, bas de cotation pas de T.P.S. 2256 Ste-Sophie Quartier St-Philippe Jonquière.

DODGE CARAVAN 1984, peinture neuve. A voir, \$4700.00. Tél.: 548-9328, 549-1626.

DODGE Caravan 1991, 3.3 litres, 35,000 kilomètres, garantie 115,000 kilomètres. \$15,000. Tél.: 678-9563.

DODGE COLT 1985, pour les pièces. Tél.: 545-2813.

DODGE Monaco Brougham 1978, 60,000 milles. \$600. Tél.: 543-2764.

DODGE OMNI 1987, mécanique A-1, 81,000 kilomètres, \$2200.00 négociable. Tél.: 547-5027.

DODGE SHADOW 1987, 4 portes, automatique, 62,000 kilomètres, excellente condition, \$4,800. Tél.: 678-9151.

ESCORT 1983, seulement 74,000 kilomètres, très propre. \$1,300. Tél.: 678-9243.

Faites réparer votre auto et ne payer que les pièces. Tél.: 696-1277.

FIORD GT 1987, 170,000 kilomètres, garantie octobre 1993, excellente condition. \$8,500. Tél.: 547-4881.

FORD AEROSTAR 1988, 88,000 kilomètres, fin de contrat de location, \$8500.00. Tél.: 549-4749 soir, 545-4597 jour.

FORD ESCORT-LX EDITION LIMITEE 1991, équipement complet, \$11,500.00 plus taxes. Tél.: 548-5845 (entre 18h00 et 19h00, laissez message).

FORD LTD 1971, convertible, peinture neuve, moteur 351, \$3,200. Tél.: 673-4774.

FORD MUSTANG LX, 1986, manuelle, bleu, mécanique A-1. Tél.: 543-7844.

FORD Mustang 1988, 72,000 kilomètres, 2.3 litres, 5 vitesses, coffre miroirs et serrures électriques, pilote automatique, essuie-glace intermittent, radio am-fm stéréo-cassette, 4 haut-parleurs, toit ouvrant, brassière, roues mags, attache-remorque, garantie juin 1994. Cotation \$6,800 laissé \$5,995. Tél.: 548-2974 après 18h00.

FORD Mustang 1980, \$550. Tél.: 544-7692.

FORD TEMPO L 1984, 73,000 kilomètres, 4 portes, air climatisé, toit ouvrant, condition A-1, transmission automatique, \$1,900. Tél.: 696-2637.

FORD Thunderbird 1985, automatique, radio-cassette am-fm, très propre. Tél.: 543-1038.

GRAND MARQUIS 1987, 50,000km, tout équipé et propre. SVP, acheteur sérieux seulement. Tél.: 690-2714.

GRAND PRIX SE 1988, blanche, 54,000 kilomètres, balance garantie décembre 1993, toute équipée, V6, 2.8 l., \$10,500.00. Tél.: 545-7304 après 18h00.

HONDA ACCORD 1987, manuelle, 3 portes, pneus Pirelli neufs. Tél.: 547-9663.

HONDA ACCORD 1984, 4 portes, peinture neuve. A voir, \$2900.00. Tél.: 548-9328, 549-1626.

HONDA ACCORD LX 1987, très bon état, 90,000 kilomètres, \$7200.00. Tél.: 549-2318.

HONDA Accord EXi 1987, 5 vitesses, manuelle, 93,000 kilomètres. \$7,500. Tél.: 696-1259.

HONDA CIVIC CX 1990, 35,000 kilomètres, manuel, très propre, prix à discuter. Tél.: 673-6313, 673-4116, Dany.

HONDA CIVIC FAMILIALE 1989, automatique, climatisé, excellente condition, 58,500 kilomètres, garantie. \$8,250. Tél.: 696-0847.

HONDA CIVIC DX 1990, 5 vitesses, grise, 44,000 kilomètres, propre. Tél.: 544-1357.

HONDA CIVIC berline 4 portes 1991, toit ouvrant, stéréo cassette, 26,000 kilomètres, 4 pneus Yokohama série 707, haute performance, neufs une semaine d'usage. \$11,800.00. Tél.: 543-8451.

HONDA Civic LX 1988, bleu pâle, coupée berline, 87,000 kilomètres. Tél.: 690-0976.

HONDA CRX 1989, 51,000 kilomètres, manuelle, 5 vitesses, 3 ans garantie, très propre. Prix à discuter. Tél.: 548-3867, Luc.

HONDA EX 1991, 30,000 kilomètres, équipement complet, air climatisé. Tél.: 545-7616.

HONDA Familiale 1989, manuelle, 6 ans garantie millage illimité. Inclus téléphone cellulaire. \$9,500. Tél.: 548-5164.

HONDA PRELUDE 1990, BLANCHE, 42,000 KILOMETRES. TEL.: 543-0457.

HONDA PRELUDE 1986, 91,000 kilomètres, peinture neuve. \$6,200. Tél.: 697-0049.

HONDA PRELUDE SI 1989, impeccable. Tél.: 696-3941.

HONDA PRELUDE 1987, Spécial Edition 99,000 kilomètres, très propre. Tél.: 543-8344.

HONDA Prélude 1984, manuelle, très bon état. 130,000 kilomètres. \$3,500. Tél.: 668-0910.

HORIZON 1985, 5 vitesses, 130,000 kilomètres, \$2000.00. Tél.: 549-0071.

HYUNDAI Excel 1986, moteur neuf, super propre. \$2,600. Tél.: 673-3978 (St-Honoré).

HYUNDAI EXCEL 1989, manuelle 5 vitesses, 3 portes, 52,000 kilomètres, prix à discuter. Tél.: 690-3622.

ISUZU IMPULSE XS 1990, 5 vitesses, 4 pneus d'été et hiver, \$9000.00 négociable. Tél.: 673-3338.

JETTA 1989 automatique, 4 portes, 52,000 kilomètres, \$9,000 négociable. Tél.: 543-3670.

LINCOLN CONTINENTAL SIGNATURE 1988, blanche, garantie 1 an, \$14,500 négociable. Parfaite condition, 80,000 kilomètres, tél.: 545-6187, 690-1148.

MAZDA RX-7, 1979, pour pièces. Tél.: 548-2501.

MAZDA 626 LX 1985, automatique, 2 portes, vitres miroirs antenne et toit électriques, excellente condition. Tél.: 676-2284.

MERCURY CAPRI 1986, automatique, moteur 302 avec équipement. Tél.: 543-5882.

MERCURY Lynx 1983 pour les pièces. \$500. Tél.: 693-1415.

NISSAN ACCESS 1990, sportwagon, garantie 5 ans, pare-choc à pare-choc. Prix à discuter. Tél.: 696-1040.

NISSAN PULSAR NX 1987, T-Top, am-fm cassette, automatique, excellente condition. Tél.: 547-0339.

NISSAN PULSAR NX 1986, 100,000 kilomètres, \$3,200. Tél.: 542-7224.

NISSAN PULSAR-NX 1986, 8 pneus, bonne condition. AUBAINE: \$3,400.00. Tél.: 542-9622, 690-7053.

NISSAN PULSAR 1983, 5 vitesses, excellente condition. \$1,900. Tél.: 693-4873.

NISSAN SENTRA XE 1991, deluxe, manuelle, 20,000 kilomètres, garantie, \$10,500.00. Tél.: 544-3182.

NISSAN Sentra 1983, automatique, peinture neuve. Tél.: 549-4518.

NISSAN Sentra SE 1987, manuelle, tout équipé, très propre. Tél.: 549-1681.

NISSAN 240SX 1989, automatique plus groupe électrique, 80,000 kilomètres, balance garantie 3 ans. \$11,500. Tél.: 690-0475 heures repas.

NISSAN 240SX 1990, rouge, 25,000 kilomètres. \$13,500.00. Tél.: 544-5507.

OCCASION unique, Géo Métro 1992, manuelle, 3 cylindres, gagnée lors tirage. Tél.: 549-7530 après 17h00.

OLDSMOBILE Regency 1987, voiture exceptionnelle, toit spécial. Tout équipé. A prix abordable. Automobiles Ringuette. 548-1944.

OLDSMOBILE CUTLASS SIERRA SL 1989, 50,000 kilomètres, très propre. Tél.: 543-1672.

PASSAT 1991, avec garantie, prix intéressant. Tél.: 543-9922.

PLYMOUTH SUNDANCE 1989, très bonne condition, prix à discuter. Tél.: 549-4480, après 17h00.

PLYMOUTH Voyager 1987, 72,000 kilomètres. Tél.: 549-9093.

PLYMOUTH RELIANT 1984, état neuf. Tél.: 545-3870.

PLYMOUTH TOURISMO 1984, spécial Edition, 67,000 kilomètres. Tél.: 545-8756.

PLYMOUTH Reliant 1985, automatique, 4 cylindres, 4 portes, traitement anti-rouille, peinture originale récente. Tout offre raisonnable acceptée. Tél.: 545-9267.

PONTIAC BONNEVILLE LE, 1986, V6, 3.8 litres, 93,000 kilomètres, excellente condition. A voir! Tél.: 696-3106.

PONTIAC Firefly 1990, 4 portes, 5 vitesses. Tél.: 547-6715.

PONTIAC GRAND AM, 1988, 79,000 kilomètres, \$5,500.00. Tél.: 693-8416.

PONTIAC Grand Prix, 1989, très bonne condition. Tél.: 542-3983, 695-2795.

PONTIAC Grand Prix 1978, bonne condition, peinture neuve. Tél.: 344-1794.

PONTIAC Grand Prix SE, 1988, blanche, 59,000 kilomètres, équipement complet, garantie jusqu'en avril 1993, très propre. Tél.: 662-7464.

PONTIAC Grand Prix 1990, blanc, 2 portes, tout équipé, 22,000 kilomètres. Balance garantie \$14,000. Tél.: 696-2226, 693-1719, Carl Boly.

PONTIAC SUNBIRD 1985, \$3,500. Tél.: 548-7606.

PONTIAC Sunbird Station 1987, bas millage, un seul propriétaire féminin, prix à discuter. Tél.: 673-3982.

PONTIAC Sunbird Le 1990, 47,000 kilomètres, équipé. \$8,000. Tél.: 696-5131.

PONTIAC SUNBIRD 1990, 2 portes, automatique, 29,000 kilomètres. Jamas sorti l'hiver. Prix à discuter. Tél.: 696-0604.

PONTIAC Transam GTA, 1987, 35,000 kilomètres, équipement complet. Tél.: 547-2880.

PONTIAC TRANSAM, 1987, 74,000 kilomètres, noir et or, très propre, prix à discuter. Tél.: 275-2895.

PONTIAC 6000 LE, 1986, 4 cylindres, automatique, peinture neuve. \$3500.00. Tél.: 543-9424.

PONTIAC 6000, 1984, 4 portes, 65,000 kilomètres, \$2,500 négociable. Tél.: 678-549-1414, bur. 543-4501.

PONY 1985, automatique, 107000km, 700\$. Tél.: 544-5306.

PONY 1985, automatique, \$2,000 négociable. Tél.: 673-3267.

PONY 1987, 77,000 kilomètres, Tél.: 544-1060.

PULSAR NX 1983, très bonne condition, \$1,800 négociable. Tél.: 547-7745.

RELIANT K 1988, 63,000 kilomètres, balance de garantie, 4 portes, toit ouvrant, \$5,100. Tél.: 543-7600.

RENAUD Fuego 1984, \$800. Tél.: 543-5075.

RENAUD 5, 1982, manuelle, 65,000 kilomètres, prix \$375.00. Tél.: 548-7356.

RENAULT ENCORE 1985, manuelle, 1.7 litres, 155,000 kilomètres, bon état. Tél.: 674-2232.

SAAB 1986, excellent état, 95,000 kilomètres, \$4,500. Tél.: 543-3027.

SAAB 1988, blanche, équipée, 80,000 kilomètres, impeccable. Aubaine. Tél.: 545-1554.

SPRINT 1988, automatique, 4 portes, 60,000 kilomètres, \$4,300. Tél.: 693-8735.

Sauvez de la taxe
Transferts entre particuliers
AUTOS - MOTONEIGES
Ouvert 7 jours semaine - de 8h00 à 23h00



3510, boul. du Saguenay, Jonquière, Qc G7X 1H3

TRANSFERT AUTO

Particulier vous ne payez pas la T.P.S.
 Sauvez de la taxe

Racino

chez **Racino**
JOUR: 695-2555 - SOIR: 547-4417
 3518, boul. Du Saguenay - Jonquière

Automobiles
Jacques Bouchard

1757, SAVANE, St-Jean-Eudes, Jonquière, Tél.: 548-8192 - 548-5093

AUTOS

- 1989 MERCURY TOPAZ, 4 cylindres, manuelle, air climatisé, balance garantie Ford. \$5 995 \$
- 1989 PONTIAC TEMPEST, 6 cylindres, automatique, 4 portes, air climatisé, seulement 35,000km, \$8,995 \$
- 1985 Buick Park Avenue, 6 cylindres, automatique, équipement électrique complet. \$5 995 \$
- 1989 OLDSMOBILE REGENCY 98, balance de garantie GM, équipement complet. Spécial: 9 995 \$
- 1988 FORD MUSTANG LX, 2 portes, 4 cylindres, manuelle. \$4 595 \$
- 1987 CHEVROLET CELEBRITY EURO-SPORT, 6 cylindres, automatique, 4 portes, équipement complet. \$6 995 \$
- 1986 OLDSMOBILE CUTLASS SUPREME, traction arrière, état neuf. \$4 995 \$
- 1985 PONTIAC 6000 LE, 2 portes, automatique, 6 cylindres, équipement électrique complet. \$4 995 \$
- 1986 CHEVROLET CELEBRITY EURO-SPORT, 4 cylindres, bas millage. \$4 895 \$

CAMIONS

- 1986 GMC Jimmy, 6 cylindres, manuel, parfaite condition. \$5 995 \$
- 1985 Ford LTD, 6 cylindres, automatique, état neuf.

STATION DODGE Aries, 1986, 2.5 litre, 86,000 kilomètres, parfaite condition, cotation \$4,000.00 prix \$3,500.00 négociable. Tél. 544-7923.

SUZUKI 1990, 2 portes, automatique, 78,000 kilomètres, garantie, \$5,500.00. Tél. 696-2193.

TOYOTA CAMERY 1988, air climatisé, super propre, 68,000 kilomètres, \$9,500.00. Tél. 544-4903.

TOYOTA CELICA GTS 1984 plus TOYOTA CELICA GT 1983, prix à discuter, tél. 677-3169, avant-ndi, demandez Marc ou laissez message.

TOYOTA Celica GT rouge 1987, 5 vitesses, 49,000 kilomètres. Tél. 544-4639.

TOYOTA COROLLA 1989, Familiale, 41,000 kilomètres, automatique, très bon état, tél. 690-1705.

TOYOTA COROLLA GTS 1988, 56,000 kilomètres, jamais sortie l'hiver. Accepte échange \$9000.00 négociable. Tél. 544-6522.

TOYOTA PREVIA LE, 1991, 34,000 kilomètres, \$17,750.00. Tél. 549-8938.

TOYOTA TERCEL 1982, 2 portes, \$1,000. Tél. 543-2436.

TOYOTA TERCEL 1982, carrosserie numéro 1, \$250.00. Tél. 544-5553, 544-1791.

TOYOTA TERCEL familiale, 1984, 2x4, manuelle, 123,000 kilomètres, \$2200.00. Tél. 547-7227.

TOYOTA TERCEL Familiale 1984, 4x4, excellente condition, \$1950.00 négociable. Faites une offre. Tél. 544-5443.

TOYOTA Tercel Familiale 4x4 1983, manuelle, bon état. Tél. 678-2864.

TRANS-AM 1986, blanche, équipement complet, roues 16 pouces, impeccable, \$8,500 négociable, tél. 547-7593.

TRANS-AM 1985, noire, 110,000 kilomètres. Tél. 548-6434.

TROIS AUBAINES! CHRYSLER LASER 1984, très propre, \$1750.00. HUNDAI EXCELL 1986, 85,000 kilomètres, \$1200.00.

DODGE OMNI 1984, \$850.00. Tél. 695-2769, 696-6041 (message numérique).

VAN Aérostar Eddy Bauer 1988, encore 2 ans garantie. Prix à discuter. Très bonne condition. Tél. 547-2891.

VAN MAZDA M.P.V. 1991, 15,500 kilomètres, prix très négociable. Tél. 543-9076.

VAN PLYMOUTH VOYAGER SE, 1985, impeccable, état neuf, toit ouvrant, AUBAINES! Tél. 544-7857.

VENTE RAPIDE. Honda CRX Si, 1987, extra propre. En bas du prix de cotation. Tél. 690-2890, 548-0821 bureau.

VOLKS JETTA 1984, diesel, à essayer, \$2,500. Tél. 549-6892.

VOLKSWAGON Westfalia 1980, équipement complet, manuelle, mécanique refaite à neuf. Pneus neufs, \$5,750. Tél. 544-4563.

VOLKSWAGON RABBIT 1983, 5 vitesses, excellente condition, \$1,850 négociable, tél. 543-9092, Patrice.

VOLKSWAGON Jetta 1987, blanche, toit ouvrant, petite voiture exceptionnelle, 5 vitesses, 4 portes. Spécial \$5,500. Automobiles Ringette, 548-1944.

VOLVO 240 FAMILIALE, 1989, automatique, air climatisé, excellente condition, tél. 693-1304.

WILLYS 1948, mécanique A-1, \$500. RABBIT 1981, moteur défectueux, \$500. Tél. 697-0022.

1979 Trans-Am 1-top, moteur 301, 51,000 kilomètres, jamais sortie l'hiver \$4500.00 Mario 695-0950.

1987 Mustang, automatique, 1987 Dodge, D150, automatique, 1981 Mustang, manuelle, Automobile Protecto, Tél. 545-8141, 543-0758.

1988 Mustang, automatique, 1987 Dodge, D150, automatique, 1981 Mustang, manuelle, Automobile Protecto, Tél. 545-8141, 543-0758.

1987 Mustang, automatique, 1987 Dodge, D150, automatique, 1981 Mustang, manuelle, Automobile Protecto, Tél. 545-8141, 543-0758.

1987 Mustang, automatique, 1987 Dodge, D150, automatique, 1981 Mustang, manuelle, Automobile Protecto, Tél. 545-8141, 543-0758.

1987 Mustang, automatique, 1987 Dodge, D150, automatique, 1981 Mustang, manuelle, Automobile Protecto, Tél. 545-8141, 543-0758.

1987 Mustang, automatique, 1987 Dodge, D150, automatique, 1981 Mustang, manuelle, Automobile Protecto, Tél. 545-8141, 543-0758.

1987 Mustang, automatique, 1987 Dodge, D150, automatique, 1981 Mustang, manuelle, Automobile Protecto, Tél. 545-8141, 543-0758.

1987 Mustang, automatique, 1987 Dodge, D150, automatique, 1981 Mustang, manuelle, Automobile Protecto, Tél. 545-8141, 543-0758.

1987 Mustang, automatique, 1987 Dodge, D150, automatique, 1981 Mustang, manuelle, Automobile Protecto, Tél. 545-8141, 543-0758.

1987 Mustang, automatique, 1987 Dodge, D150, automatique, 1981 Mustang, manuelle, Automobile Protecto, Tél. 545-8141, 543-0758.

1987 Mustang, automatique, 1987 Dodge, D150, automatique, 1981 Mustang, manuelle, Automobile Protecto, Tél. 545-8141, 543-0758.

1987 Mustang, automatique, 1987 Dodge, D150, automatique, 1981 Mustang, manuelle, Automobile Protecto, Tél. 545-8141, 543-0758.

1987 Mustang, automatique, 1987 Dodge, D150, automatique, 1981 Mustang, manuelle, Automobile Protecto, Tél. 545-8141, 543-0758.

1987 Mustang, automatique, 1987 Dodge, D150, automatique, 1981 Mustang, manuelle, Automobile Protecto, Tél. 545-8141, 543-0758.

1987 Mustang, automatique, 1987 Dodge, D150, automatique, 1981 Mustang, manuelle, Automobile Protecto, Tél. 545-8141, 543-0758.

1987 Mustang, automatique, 1987 Dodge, D150, automatique, 1981 Mustang, manuelle, Automobile Protecto, Tél. 545-8141, 543-0758.

1987 Mustang, automatique, 1987 Dodge, D150, automatique, 1981 Mustang, manuelle, Automobile Protecto, Tél. 545-8141, 543-0758.

1987 Mustang, automatique, 1987 Dodge, D150, automatique, 1981 Mustang, manuelle, Automobile Protecto, Tél. 545-8141, 543-0758.

1987 Mustang, automatique, 1987 Dodge, D150, automatique, 1981 Mustang, manuelle, Automobile Protecto, Tél. 545-8141, 543-0758.

1987 Mustang, automatique, 1987 Dodge, D150, automatique, 1981 Mustang, manuelle, Automobile Protecto, Tél. 545-8141, 543-0758.

1987 Mustang, automatique, 1987 Dodge, D150, automatique, 1981 Mustang, manuelle, Automobile Protecto, Tél. 545-8141, 543-0758.

1987 Mustang, automatique, 1987 Dodge, D150, automatique, 1981 Mustang, manuelle, Automobile Protecto, Tél. 545-8141, 543-0758.

1987 Mustang, automatique, 1987 Dodge, D150, automatique, 1981 Mustang, manuelle, Automobile Protecto, Tél. 545-8141, 543-0758.

1987 Mustang, automatique, 1987 Dodge, D150, automatique, 1981 Mustang, manuelle, Automobile Protecto, Tél. 545-8141, 543-0758.

1987 Mustang, automatique, 1987 Dodge, D150, automatique, 1981 Mustang, manuelle, Automobile Protecto, Tél. 545-8141, 543-0758.

1987 Mustang, automatique, 1987 Dodge, D150, automatique, 1981 Mustang, manuelle, Automobile Protecto, Tél. 545-8141, 543-0758.

1987 Mustang, automatique, 1987 Dodge, D150, automatique, 1981 Mustang, manuelle, Automobile Protecto, Tél. 545-8141, 543-0758.

1987 Mustang, automatique, 1987 Dodge, D150, automatique, 1981 Mustang, manuelle, Automobile Protecto, Tél. 545-8141, 543-0758.

1987 Mustang, automatique, 1987 Dodge, D150, automatique, 1981 Mustang, manuelle, Automobile Protecto, Tél. 545-8141, 543-0758.

1987 Mustang, automatique, 1987 Dodge, D150, automatique, 1981 Mustang, manuelle, Automobile Protecto, Tél. 545-8141, 543-0758.

1987 Mustang, automatique, 1987 Dodge, D150, automatique, 1981 Mustang, manuelle, Automobile Protecto, Tél. 545-8141, 543-0758.

1987 Mustang, automatique, 1987 Dodge, D150, automatique, 1981 Mustang, manuelle, Automobile Protecto, Tél. 545-8141, 543-0758.

1987 Mustang, automatique, 1987 Dodge, D150, automatique, 1981 Mustang, manuelle, Automobile Protecto, Tél. 545-8141, 543-0758.

1987 Mustang, automatique, 1987 Dodge, D150, automatique, 1981 Mustang, manuelle, Automobile Protecto, Tél. 545-8141, 543-0758.

1987 Mustang, automatique, 1987 Dodge, D150, automatique, 1981 Mustang, manuelle, Automobile Protecto, Tél. 545-8141, 543-0758.

1987 Mustang, automatique, 1987 Dodge, D150, automatique, 1981 Mustang, manuelle, Automobile Protecto, Tél. 545-8141, 543-0758.

1987 Mustang, automatique, 1987 Dodge, D150, automatique, 1981 Mustang, manuelle, Automobile Protecto, Tél. 545-8141, 543-0758.

1987 Mustang, automatique, 1987 Dodge, D150, automatique, 1981 Mustang, manuelle, Automobile Protecto, Tél. 545-8141, 543-0758.

1987 Mustang, automatique, 1987 Dodge, D150, automatique, 1981 Mustang, manuelle, Automobile Protecto, Tél. 545-8141, 543-0758.

1987 Mustang, automatique, 1987 Dodge, D150, automatique, 1981 Mustang, manuelle, Automobile Protecto, Tél. 545-8141, 543-0758.

1987 Mustang, automatique, 1987 Dodge, D150, automatique, 1981 Mustang, manuelle, Automobile Protecto, Tél. 545-8141, 543-0758.

1987 Mustang, automatique, 1987 Dodge, D150, automatique, 1981 Mustang, manuelle, Automobile Protecto, Tél. 545-8141, 543-0758.

1987 Mustang, automatique, 1987 Dodge, D150, automatique, 1981 Mustang, manuelle, Automobile Protecto, Tél. 545-8141, 543-0758.

1987 Mustang, automatique, 1987 Dodge, D150, automatique, 1981 Mustang, manuelle, Automobile Protecto, Tél. 545-8141, 543-0758.

1987 Mustang, automatique, 1987 Dodge, D150, automatique, 1981 Mustang, manuelle, Automobile Protecto, Tél. 545-8141, 543-0758.

1987 Mustang, automatique, 1987 Dodge, D150, automatique, 1981 Mustang, manuelle, Automobile Protecto, Tél. 545-8141, 543-0758.

1987 Mustang, automatique, 1987 Dodge, D150, automatique, 1981 Mustang, manuelle, Automobile Protecto, Tél. 545-8141, 543-0758.

1987 Mustang, automatique, 1987 Dodge, D150, automatique, 1981 Mustang, manuelle, Automobile Protecto, Tél. 545-8141, 543-0758.

1987 Mustang, automatique, 1987 Dodge, D150, automatique, 1981 Mustang, manuelle, Automobile Protecto, Tél. 545-8141, 543-0758.

1987 Mustang, automatique, 1987 Dodge, D150, automatique, 1981 Mustang, manuelle, Automobile Protecto, Tél. 545-8141, 543-0758.

1987 Mustang, automatique, 1987 Dodge, D150, automatique, 1981 Mustang, manuelle, Automobile Protecto, Tél. 545-8141, 543-0758.

1987 Mustang, automatique, 1987 Dodge, D150, automatique, 1981 Mustang, manuelle, Automobile Protecto, Tél. 545-8141, 543-0758.

1987 Mustang, automatique, 1987 Dodge, D150, automatique, 1981 Mustang, manuelle, Automobile Protecto, Tél. 545-8141, 543-0758.

1987 Mustang, automatique, 1987 Dodge, D150, automatique, 1981 Mustang, manuelle, Automobile Protecto, Tél. 545-8141, 543-0758.

BAYLINER 1986 Capri 21', toit campeur, une chambre, moteur Volvo économique, tout équipé, avec remorque. Prix abordable, Jacqueline T. 547-0035, 695-4888.

Bateau PANTHER 16 pieds, moteur Johnson 100 forces, remorque, \$7,000. Tél. 673-3586.

CANOT Radisson 12' fibre de verre, dossier, porte-moteur, \$350. Tél. 693-9496.

CATAMARAN PRINDLE 16, 1986, très bonne condition, avec remorque. Tél. 548-8611.

CATAMARAN PRINDLE 182, 1989, avec dérive central, avec remorque, tout l'équipement nécessaire, presque jamais servi, état neuf, accepterait peut-être échange. Tél. 548-2906, demandez Jacques.

Canot 14 pieds, fibre de verre, Foster & Brochu, avec 2 sièges et 2 rames, jamais servi, \$500. Tél. 346-5692.

CHALOUPE 15', moteur Johnson 30 forces électrique, remorque, \$2,000. Tél. 696-4422.

DORAL Cachet 250EX 1991, avec ou sans remorque, tout équipé. Tél. 693-8854.

ATTENTION: Réparation de moteurs hors-bord, vente de pièces neuves, usagées, Johnson, Evinrude, Mercury, autres marques. 282 Riverin, chez Lépine Marine, 282 Riverin, Chicoutimi. Tél. 549-4441, 545-4712.

DORAL Citation 250 26' 1985, 600 heures, moteur et pieds OMC, équipement de navigation complet. Excellente condition. Tél. 545-3506.

GLASTRON CVX-20 INTIMIDETAR avec pied Mercruiser, moteur 350 pc.u., remorque en aluminium, comme neuf, \$12,995. Tél. 349-2666.

GLASTRON CV-18, 455 turbine, peinture métal-flake. Tél. 544-2091.

GLASTRON 1976, 25 pieds, 2 conduites, moteur 20 heures de marche, très propre, tél. 548-2501.

MAGNUM Express Thundercraft 1982, 23', 2 chambres, équipement complet. Avec remorque. Refait à neuf. Moteur 260, A-1. Tél. 668-7639.

Moteur Johnson 9.9, tél. 695-2280.

PETERBOROUGH 25' V-8, équipement complet, refait à neuf, moteur V-8 Mercruiser, bon prix. Tél. 542-5650.

PETERBOROUGH CONSTELLATION 25', hait-cabine, 1987, 247 heures, toile neuve, comme neuf. Remorque Gld one, 1990. Véritable aubaine. Tél. 696-4074, 696-3141.

PONTON Lavigne 20', avec moteur 50 forces Mercury, électrique et hydraulique, tout équipé. Acheté en juin 1991. Aubaine, \$10,000. Tél. 673-4220.

SUNRAY Adagio 17.6', moteur V6, avec remorque, \$17,500.00. Tél. 548-7865.

SUNRAY PRELUDE 20', 1990, moteur OMC 3 litres, 25 heures de marche équipement complet, \$20,500.00. Tél. 256-3389 demandez Richard.

VOILIER JOUET, 7.6 m., 1985. Diesel, équipement complet: spinnaker, gennaker, grand maxi, radio, depth sounder, speed log etc. Excellente condition, à Chicoutimi. Soir et fin de semaine. 696-4907, jour semaine 543-7997.

VOILIER SANDPIPER 565, incluant: remorque, moteur 5 h.p., sonar, c.b., radio-cassette AM, FM, enroleur de foc, etc. Pour informations, tél. 696-0654.

VOILIER QUILLARD Tanzer 7.5 (24.6), avec remorque. Excellente condition. Tél. 548-1771.

VOILIER 26 pieds, 1978, couche 5 personnes, toilette, poêle propane, remorque, \$18,000 non négociable, tél. 545-0535.

VOILIER 23', 1972, grandes voiles, foc de route, genois, spi, moteur 8hp, remorque, \$6300.00. Tél. 1-875-2645, 544-6428.

WILLCRAFT 32', 1984, équipement complet, radar et chauffage central. Tél. 343-2051.

ZODIAC 14', moteur Yamaha 9.9, 1986, \$5500.00. Tél. 548-7459.

1989 SUNRAY Classic 24', tout équipé, moteur OMC Cobra 5.7 litres 260 HP, avec remorque. 200 heures. Tél. 690-2708.

1990 Cadorette Holiday 260, 26', tout équipé. Moteur Mercruiser, 260 HP, 108 heures. Tél. 548-3828.

21' Radisson 1987, fibre de verre, moteur Suzuki 65 CV, hydraulique, pompe, siège. Excellente condition. \$9,500. Et bateau-maison 32', bois recouvert fibre de verre, 10' largeur, fournaise, toilette, poêle propane, remorque, sans moteur, \$4,500. Tél. 544-3561 jour, 549-4217 soir, 544-9876.

25' Bayliner 1987, command bridge, 2 postes de conduite, équipé, très propre. Prix à discuter. Tél. 542-0082.

33 Camions à vendre

ACHAT DE CAMIONS USAGÉS de toutes les marques. Payons comptant. Automobiles Gilles Bergeron Inc. Tél. 549-7622.

ATTENTION ATTENTION: Je suis acheteur de camions usagés de toutes marques, de 1987 à 1992. Automobiles Ghislain Leroux Inc. Tél. 696-1774.

AUTO GEORGES GIRARD INC. 1401 Boulevard du Royaume. PRIX LES PLUS BAS EN VILLE. Transfert de particulier à particulier. Tél. 543-1718, 543-1224.

1986 Ford F-150, automatique 6 cylindres, moteur 300, peinture neuve, \$4495.00.

1984 Ford F-100, 5 vitesses, king-cab, peinture neuve, \$2995.00.

1984 Nissan Datsun 5 vitesses, king-cab, peinture neuve, \$2495.00.

1977 Chevrolet C-10, 4x4, 8 cylindres, moteur 454, \$1795.00.

BLAZER 4x4 1989 S10, noir, automatique, tout équipé, 50,000 kilomètres. Tél. 696-0115.

BLAZER 4x4 avec système hydraulique, \$2,000. Tél. 543-5897.

BRONCO II XL 1989, 4x4, très propre, 63,000 kilomètres, balance garantie 21/2 ans. Tél. 544-0114 jour Sylvain, 544-0027 soir.

BRONCO II 1984, 128,000 kilomètres, peinture neuve, parfaite condition. \$3,200. Tél. 542-9738.

BRONCO II 4x4 1986, 57,000 kilomètres. Tél. 549-2302, Martin.

BRONCO II 1985, 86,000 kilomètres, très propre. Prix en bas de la cotation. Tél. 549-1706, 549-3680.

CAMIONS 1991 VOLKSWAGEN WESTFALIA Van Campeur, 1990 PATHFINDER TRAILBOSS 4x4, V-6, automatique.

1988 FORD F150 Supercab 4x4

1988 GMC S15 King-Cab, 4x4, automatique

1988 JIMMY S15 4x4, V-6, automatique

1988 FORD F250, 302 p.c., automatique

1988 ECONOLINE E-250, V-8, automatique.

1987 Toyota Van.

1987 GMC S15 Kingcab, 4x4, automatique

1987 JEEP YJ, 6 cylindres, automatique

1987 FORD F150, 302 p.c., automatique

1986 CHEVROLET S10 King Cab, V-6, automatique

1985 FORD F-150, 6 cylindres, manuelle

1982 CHEVROLET S-10, boîte longue, spécial \$2,995.00

1980 GMC Van Vandura.

BOITE EN FIBRE DE VERRE pour camion Mazda Automobiles Ghislain Leroux Inc., 1631, boul. Tabot, Chicoutimi. Tél. 696-1774 ou 549-8870, face à Réal Munger et Midas.

CAUSE Départ, Pick Up Jeep Comanche 1989, 6 cylindres, 2 roues motrices, 50,000 kilomètres, manuelle, 5 vitesses, boîte fibre de verre, \$9,000. Tél. 542-2187, Denis.

CHEVROLET Scottdale, 1/2 tonne, cab plus V8, 59,000 kilomètres, prolongement de garantie 2 ans, très propre. Tél. 548-6871.

CHEVROLET S-10, 1987, king-cab, 2.5 litres, 5 vitesses, \$5600.00. Tél. 696-0840.

CHEVYVAN GM 1979 à vendre. Tél. 543-0123.

DAKOTA 1987, 2.2, 5 vitesses, 73,000 kilomètres, mécanique excellente condition, très propre, garantie Chrysler pour 2 ans, \$5500.00 négociable. Possibilité d'échange. Tél. 672-4446.

ARTIC CAT PROWLER 1992, Prix \$5,700. Tél. 678-1358.

AUBAINE POLARIS INDY TRAIL de luxe 1989, très très propre, \$2800.00 tél. 549-1706, 549-3680.

AUBAINE, 2 Olympic 1972, parfaite condition, \$300 chaque. Tél. 544-4105.

BOMBARDIER 503 avec reculs, 1988, parfaite condition, \$2300.00. Tél. 548-4885.

ENTREPOSAGE de motoneiges, au mois ou à la saison. Tél. 549-8002, 690-1878.

ENTREPOSAGE de motoneige, \$50. Tél. 673-3725.

EVEREST 500 1982, excellente condition, \$900. Tél. 673-3005.

FORMULA MX 1989, très propre, 9000 kilomètres, \$3000.00. Tél. 547-7302.

PANTHERE 1980, très bonne condition, \$1000.00 non négociable. Tél. 673-7822.

POLARIS Indy Classic 1992, 1,800 milles, garantie prolongée. Peut réserver pour l'automne prochain. Tél. 673-4110.

POLARIS INDY RXL 650, 1991, tout équipé, état de neuf, \$5500.00. Tél. 547-0933.

POLARIS Indy 500 liquide 1990, poignées chauffantes, toile, support pour 5 gallons de gaz. Très bonne condition, \$3,600. Tél. 673-7868.

POLARIS Wide-Track 1992, 1,800 milles, \$6,500 ferme. Soir, 695-4171.

POLARIS Wide Track 20' 1991, 4,000 milles, \$5,500 négociable. FAUT VOIR. Acheteur sérieux seulement. Tél. 548-8554.

POLARIS 1990 Indy Trail de luxe à fan, pouce et poignées chauffants, porte-bagage, reculs, 5,000 milles. Très propre. A voir. \$3,500. Tél. 693-1899.

SAFARI Cheyenne 1988, 503-R, marche-arrière, tout équipé, toile, coffre arrière, très propre. Tél. 672-6124.

SAFARI 377, 1991, \$2000.00 non négociable. Tél. 673-4058.

SUPER Jag 1991, 2 vitesses, plus reculs, 156' de cheminée, poche et poignées chauffants, patins de téflon, lisse au carburateur, \$4000.00 non négociable. Tél. 662-5539.

TOUNDR 1990, excellente condition, bas kilométrage, poignées et pouce chauffants, toile. Tél. 548-1333.

YAMAHA PHASER II, "long-track", 1991, parfaite condition, 4,300\$. Tél. 549-8678.

YAMAHA VENTURE 1991, 1,400 kilomètres, avec toile, comme neuf, \$4,700. Tél. 549-4936.

37 Pièces et accessoires

AUBAINE: 4 pneus Michelin P-185-70R14, \$120. Tél. 542-5167.

CABINE fibre de verre pour gros camion, très bon état. \$225. Tél. 547-3830.

DEUX pneus Radiaux TA P235-70-R15, avec 2 roues Rallye blanches 15" \$250. Tél. 673-3289.

MOTEURS usagés et transmissions de toutes sortes. Tél. 693-0779.

PNEUS Atlas, 4 d'été 195-75-R14 Mark IV, 4 quatre Saisons 155-80-R13 Mark V. Tél. 545-2119.

PNEUS d'été, 14" et 15". Tél. 547-3112.

Pneus pour 4x4, type militaire, 6.50-R16, avec tubes, état neuf, \$200. Tél. 596-0181.

QUATRE pneus Bridgestone 4 saisons P215/70SR15, \$100 chaque, valeur \$160 chaque, Roulés 800 milles. Tél. 547-1016.

QUATRE pneus Radiaux Bridgestone 4 saisons P205-75-R14, 20,000 kilomètres d'usage, \$200 les 4. Tél. 690-0730.

QUATRE pneus Eagle GT Good Year P215/65R15 avec mags pour Camaro. Tél. 673-3822 après 17h00.

QUATRE pneus d'été (quatre saisons), marque Kiepler/Michelin, 13". Achetés au printemps 1991, 8,000 kilomètres. Sans jantes. \$200. Tél. 549-7357.

QUATRE roues mags avec pneus 15", idéal pour camion Blazer ou Jimmy \$375 négociable Jour: 662-6195, soir: 668-5543, Mario.

Vous achetez de l'eau embouteillée à plus de 30c le litre, plus manutention. Pourquoi ne pas payer 02c le litre. Tél. 543-0758.

ACHETONS MOTOS
ENTREPRISES GRAND PRIX
SAGUENAY-LAC-ST-JEAN
Tél.: 668-3826
Demandez MARIO,
si absent laissez message.

ACHETONS
Or - Diamants -
Pierres précieuses
PAYONS
COMPTANT
Norman Tremblay
JOAILLIER
543-7202
Place du Royaume

ENTREPOSAGE
MOTONEIGE
10\$ PAR MOIS
Tél.:
549-6276

4 mags grandeur 13", bon prix. Tél. 549-4254.

4 pneus Unroyal Laredo P-235-75R15, 15,000 kilomètres d'usage, \$200. Tél. 545-6066, soir.

4 roues et 2 pneus 145/80R13 Dodge Colt 100, 1987, Tél. 678-9327.

5 roues mags GMC, 5 pneus LR 60.15, tél. 549-0141.

38 Remorques

DEPANNEUSE GMC 1981, diesel, hydraulique, well lift, parfaite condition. Tél. 251-9092

Idéal pour démanteler auto ou bateau remorque double. Tél. 693-0779.

PETITE remorque à bascule pour 3 ou 4 roues. Aussi pour chaloupe. Tél. 673-4804.

REMORQUE pour 3 ou 4 roues, support à canot pour 4 roues. Tél. 547-5824.

REMORQUE de maison mobile 14x68. Prix à discuter. Tél. 693-3318 soir.

Remorque 4x8, roues 14 pouces avec roue de secours, robuste, \$500 négociable, tél. 542-0889.

39 Campeurs à vendre

ALEGRO, 1979, 25' avec air climatisé, avvent, 69,000 milles en parfaite condition. Tél. 543-7708.

CAMPEUR Coleman s'adapte sur Pick Up boîte 8", très propre, \$3,500. Tél. 678-9356, 549-6933.

CAMPEUR Citation classe C 1978, automatique, 75,000 kilomètres. Loge 6 personnes. Un seul propriétaire. 24' moteur 454 gaz, économique. Bain, douche, avvent télescopique, 6 Michelin neufs, poêle, propane, 12 volts, 110, etc. Original, vraiment exceptionnel, un vrai bijou, faut voir inspection mécanique faite. Accepterait peut-être échange, \$16,900. Tél. 548-1944, Automobiles Ringuette.

CAMPEUR pour camion boîte 8", \$2,500. Très propre. Tél. 673-7065.

Campeur motorisé 1988 TRAVELAIRE 22 pieds, 17,000 kilomètres, très propre, A VOIR. Tél. 547-1055.

MOTORISE CLASSE C, 1983, 22' GM 350, 45,000 kilomètres, un bijou, comme neuf. Tout équipé. Tél. 276-7544, 748-4291.

MOTORISE Pace-Arrow 32', classe A, 1988, tout équipé, état impeccable. Visible chez Action Moteur Sport 2889 Biv du Royaume. Tél. 543-7885, 548-9124.

MOTORISE Travelair 24' tout équipé, 28,000 kilomètres, comme neuf. Un seul propriétaire. Tél. 547-3208.

MOTORISE Unik 21', Dodge, pneus neufs, moteur 8,000 milles. Tél. 673-4593.

MOTORISE 24', 1981, pneus neufs, intérieur refait, sièges capitaines, régulateur de vitesses, détecteur de propane, support à bicyclette avant, petite moto Suzuki 50cc incluse, prix à discuter avec acheteur sérieux. Tél. 674-9239.

MOTORISE classe C Hoidalre, 22', 1987, seulement 12,000 kilomètres, état neuf. Balance garantie. Automobiles Jacques Bouchard, 548-8192.

VAN CAMPEUR 1983, diesel, très bon état. Tél. 542-5270.

VOLKSWAGON Westfalia 1990, bourgogne, 37,700 kilomètres, balance de garantie 2 ans/120,000 kilomètres. Tél. 542-4246.

VOLKSWAGON WESTFALIA 1991, manuelle, 18,000 kilomètres, bleu orly, améliorations. & Tél. 693-8551, 674-9468.

40 Motos 3 et 4 roues à vendre

BAYOU 300, 1986, équipé, \$2800.00, Seadoo 1990, comme neuf \$5800.00. Tél. 543-9387.

QUATRE roues Honda Odyssey 250cc 1983, 8,000 kilomètres. Sans jantes. \$200. Tél. 549-7357.

QUATRE roues Honda 200 1981, \$600.00. Tél. 676-2571.

42 Tracteurs à vendre

Désire Acheter 1 pelle à vent pour tracteur Ford. Tél. 668-7349.

TRACTEUR 12 forces. Souffleur 10-32. Prix à discuter. Très bon état. Tél. 545-1593.

TRACTEUR Columbia 1988, très propre, 400cc, coupe 38" de large, 5 vitesses, pour vente rapide \$1000.00. Tél. 545-0629.

51 Occasions d'affaires

ACHAT D'UNE FAILLITE, \$20,000 DE SEMENCES DIVERSES DE JARDIN ET FLEURS. PRIX DE DEBARRAS. POUR ACHETEUR SERIEUX SEULEMENT. Tél. 543-6381.

CHICOUTIMI NORD, local 500 pieds carrés, façade vitrée, stationnements, entrée indépendante, idéal pour bureau d'affaires, vendeurs, comptables, etc. Tél. 696-1351.

GOVERNEMENT, prêts, subventions pour petites entreprises, nouvelles, existantes. Tél. 514-937-2639 (Ext. 102).

LANCEZ-VOUS en affaires. Nous sommes là pour vous aider. Réglez la crainte d'insécurité au travail en devenant votre propre patron, comme distributeur exclusif d'une compagnie manufacturière établie depuis 5 ans dans le domaine de S.S.T. Léger investissement. Tél. (514)254-3167.

NOUVEAU AU QUEBEC. Manufacturier Canadien ouvre nouveaux territoires. Région limitée, possibilité de revenu \$780-\$1800/semaine. Plein, partiel, investissement. Tél. 514-449-4011, 1-800-561-1518.

52 Offre de services

ATTENTION! RENOVATION, peinture, plastrage, COUVERTURE. Tél. 690-6535.

CARTES d'affaires, 1,000 cartes noir et blanc, \$35.00, 1,000 bleu et blanc, \$35.00, 1,000 vert et blanc \$35.00. Tél. 543-9239.

COMBATTRE LA RECESSION! Ramonage de cheminée, \$30. Tél. 542-3778.

COUTURIERE offre ses services pour réparation, confection: spécialité: coton ouaté, polaire, vêtement sport. Tél. 548-9018.

DESSINATEUR conception de plans de maison, rénovation, 10 ans d'expérience. Serge Gagnon T.Sc.A., tél. 543-1574.

ENTRETIEN ménage, résidentiel, commercial. Grand ménage. Tél. 696-1943, 696-2180, 673-4992.

Faites réparer votre auto et ne payer que les pièces. Tél. 696-1277.

GARDERAI enfants à mon domicile, près centres d'achat. Tél. 543-6004.

Garderais enfants à mon domicile, Chicoutimi. Tél. 543-6065.

HOMME avec expérience pour PLASTRAGE, PEINTURE, PLAFOND TEXTURE. Estimation gratuite. Tél. 693-8158.

HOMME d'expérience offre ses services pour travaux de plomberie et chauffage. Tél. 693-0398.

IMPOT: Soyez avisé(e). Confluez vos déclarations d'impôt à une personne compétente. Service 7 jours/semaine, prix compétitifs. IMPOT PLUS ENR, 548-4157 (laissez message si absent).

JARDIN Des Battures Enr., aménagement paysager, entretien, nettoyage printanier du terrain. Normand, 674-9315, 674-9492.

JEUNE femme garderait bébés ou enfants chez elle. Diane, 678-2876.

MENUISIER 25 ans d'expérience pour tous genres de travaux en rénovations. Tél. 543-4535.

MENUISIER offre ses services pour plomberie, peinture réparation tout genre, plastrage, autres. 15 ans d'expérience. Tél. 549-5520.

PLANS de maison neuves et rénovation. Estimation des coûts. Service professionnel personnalisé. Tél. 543-4592.

PLOMBERIE menuiserie, sous-sol, salle de bain, plastrage, peinture. Tél. 549-4748.

Plans, esquisses, consultations en aménagement paysager. Tél. 693-0864.

RENOVATIONS générales, finition de sous-sol, plomberie, électricité, peinture, plastrage, finition extérieure vinyl. Couverture plate et bardeau d'asphalte, patio. Intérieur pour maintenance générale. Tél. 696-2731.

VOTRE curriculum vitae est important. Faites-le rédiger par les spécialistes de G.P. Personnel Inc. Tél. 545-1881.

53 Personnel demandé

AGENT Demandé pour la vente de produits naturels, ménagers, utiles et beaux. Une gamme de 180 produits. Pour de plus amples informations: 543-3204, Serge, Produits Gerbex Inc.

BARMAN(MAID) demandé(e) avec expérience, 24 heures/semaine, tél. 545-4912.

BIKINI Bar Tropical recherche barmaid(man). Tél. 695-3223, 542-7143.

CHOCOLAT \$S VENDS-EN DU 'BON PETIT QUEBECOIS' et fais-toi beaucoup de FRIC \$\$\$ Nous livrons. Pour un service professionnel, appelle-nous, 1-800-561-2395.

CREEZ VOTRE EMPLOI, Partez à votre compte en devenant notre concessionnaire dans votre région. Entreprise d'avenir, nouveau concept, potentiel de revenu exceptionnel. Investissement minime. Pour détails: Identification Minute Inc. Dept 801, 347 Chemin Montagne, Ste-Anne-Rochelle, Québec, JOE-280, (514)539-4928.

CUISINIER(ERE) pour nouveau concept sans titre. Les défis d'intérêt, faire parvenir CV, 2094 de Régina, Jonquière, G7S-3B9. Expérience requise.

CUISINIER(ère) de cuisine familiale demandée dans un endroit touristique. Devra posséder minimum 5 ans d'expérience et bonne connaissance en gestion et supervision, ainsi que le souci de la qualité. Entrevue confidentiel dans un commerce bien établi depuis 15 ans. Tél. 418-235-4305, 235-4242, après 18h00 235-4637 Demandez Robert ou Nicole, Restaurant Shant Martin Tadoussac.

GAGNEZ jusqu'à \$265.00. En assemblant 50 paires de boucles d'oreilles à domicile. Aucune vente à faire. Travail disponible partout au Canada. Info: Envoyez une enveloppe pré-adressée et timbrée: Bolan Inc. 841 Boul. Jean-Paul Vincent, Longueuil, Qc. J4G-1R1.

GERANT(E) demandé(e) pour Jonquière, personne aimant relever des défis. Vous présentez mardi 14 et mercredi 15 avril, Boutique Panorama, Place Centre-Ville, Jonquière, demandez Micheline.

Jeunes intéressés dans la vente de chocolat, travail réservé aux étudiants. Profits plus bonus intéressants. Tél. 696-1713.

ON demande contracteur pour lever maison mobile et faire la fondation. Tél. 693-3318 soir.

Personne avec expérience demandée pour entretien ménage, habile cuisinier(ère), nourrie, logée si désiré, 5 jours/semaine, \$400. Famille franco-phone, Westmount (Montréal), Estrie durant l'été. Envoyez C.V. et références à: Francine Lefebvre, 10070, St-Denis, Montréal, Québec, H3L 2H7.

UNICOUR a besoin de représentant(e)s pour la région. Pour entrevue, 543-0185.

PAYSAGISTE: Chef d'équipe 5 ans d'expérience dans pavés, muret, et végétaux. Pépinière Lac St-Jean, 662-1480.

60 A donner

Chatte 10 mois, n'a jamais sorti dehors, tél. 696-2362.

61 A vendre ou à échanger

AUTO SPORT Mazda RX7, 1985, équipement complet, jamais sortie l'hiver à vendre ou échanger contre objet de même valeur. Tél. 542-6732 heures des repas.

A VENDRE ou à échanger avec 4 roues V45Magna 1982, très bon état, tout équipé pour pluie, valise pare-brise, toile Honda avec 2 casques neufs. Prix à discuter. Tél. 549-2435.

EVEREST 500 1981, chenille neuve, parfaite condition, \$1000.00 ou contre tente-roulotte de même valeur. Tél. 673-7110 après 18h00.

PETIT Bateau Sunray 2 places, Sport, 11', sans moteur \$1,200. Cab de motoneige Formula 1991. Tél. 549-6568 Stéphane.

PORSHÉ 924 1977, refaite au complet, contre Harley Davidson de même valeur (\$10,000.00). Tél. 549-5811.

62 Ameublement

ANTIQUITES, important lot de succession, armoire en pin \$250, bureau, coffre en pin, lampes, pendère, chaises Press-Back, etc. 5922 Boulevard Talbot, samedi et dimanche seulement dès 09h00. Tél. 678-2775.

BAS PRIX cause départ. Ameublement complet. Tél. 549-1569.

Causeuse, 3 tables de salon, étagère, laz-y-boy, le tout en très bon état, tél. 543-9773, 549-4936.

COMBATTEZ LA RECESSION! ETAGE, RES ET TABLES DE SALON, MOBILIERS DE CHAMBRE POUR ADULTE ET ENFANT, BUFFETS ET TABLES DE CUISINE A LIQUIDER DIRECTEMENT DU FABRICANT, 543-9773.

CUISINIERE électrique 24" blanche, \$250. Tél. 693-6338.

Divan et fauteuil berçant, très propre, prix de débarras, toile vénitienne verticale P.V.C. 104 x75", état neuf, prix à discuter, tél. 543-3491.

ENSEMBLE salle à manger 6 chaises, de marque Samsom, fini laqué blanc. Valeur \$2000.00 pour \$1000.00. Tél. 549-1370.

ENSEMBLE de matelas 54", état neuf. Tél. 545-6164.

GRANDE table de salon, divan et fauteuil, \$1300.00 négociable. Tél. 547-5027.

LAVEUSE Admiral, amande, 10 ans. Tél. 549-3851.

LAVEUSES, SECHEUSES, poêles, frigidaire 30", bureau, set de cuisine, articles divers. Tél. 672-2508.

LAVEUSE, sècheuse, réfrigérateur, General Electric, amande. Tél. 542-5971 après 17h00.

LIT-CAPITAINE 39" avec matelas. Tél. 544-5386 soir.

MEUBLES antiques. Chambre, salle à dîner. Tél. 549-8938.

MEUBLES usagés à l'état de neuf. Cause départ. Tél. 544-8942.

MICRO-ONDES Sanyo 1.5 cubes, 750 watts. \$150. Poêle \$100. Tél. 549-4404, soir.

MOBILIER de cuisine avec meuble de coin et buffet 5 pieds, chène massif blanc. Orgue Galanti 2 claviers. Tél. 544-7181.

MOBILIER de salon, mobilier de cuisine, bibliothèque modulaire. Tél. 544-7446.

MOBILIER de cuisine complet à vendre, \$800.00. Tél. 545-9482.

MOBILIER de salon. Bon prix. Tél. 547-8716.

MOBILIER de cuisine style colonial, très propre. Tél. 549-3598.

MOBILIER de chambre, état neuf. Prix à discuter. Tél. 547-2036.

MOBILIER de chambre de marque Thibeault, pin massif. Tél. 542-5132, après 16h00.

Mobilier de salon modulaire 6 morceaux, très propre, \$200. Tél. 549-7190.

Mobilier salle à dîner en chêne, table, 4 chaises, vaisselier, bahut. Aussi: buffet. Tél. 549-4652.

PETIT Lave-vaisselle portatif, amande, \$125. Tél. 544-4082.

Poêle HOTPOINT blanc, stores verticaux blanc, 76x69, 75x84, tél. 543-1951, soir.

SECHEUSE \$100.00, air climatisé commercial \$1100.00. Tél. 693-6269.

SET de salon moderne rose, très bon état, propre. Lampe rose, table métallique blanche. Sommier, matelas 39". Raison déménagement. Tél. 695-2172.

TABLE de cuisine avec 4 chaises. Très bon prix. Tél. 544-4574.

VENTE REPARATION: APPAREIL-O-SAG-INC. 1662 Boul. St-Paul, Chicoutimi. Réfrigérateur, poêle, laveuse, sècheuse usagés. Pièces neuves usagées. Réparation à domicile. Tél. 545-1459, 549-9607.

CHAMBRE ET PENSION pour personnes autonomes de 40 ans et plus

• Chambres propres dans magnifique résidence à Chicoutimi
• Choix de deux salles de bain (tourbillon, ordinaire ou douche)
• T.V. en couleur, câble, téléphone dans chaque chambre.
• Salle à manger
• Salon de repos.
• Entrée indépendante.

• Pour personne non fumeuse.

Tél.: 543-2845

63 Animaux à vendre

A LA CHATTERIE CAYOU. Chaton persan, persan chinchilla et himalayen, beau choix de couleur, lignée de champion. Prix raisonnables. Tél. 543-2940.

A LA CHATTERIE LBJ, chatons himalayen, \$150. Mâle pour reproduction. Tél. 544-7192.

BERGER ANGLAIS femelle, vaccinée, vermifugée, 9 mois. Tél. 545-8719.

BICHONS frisées, bichon maltais, Shih-Tzu, Lhasa Apso, Golden Retriever, petits croisés, lapins miniatures. Tél. 275-4581, 679-8987.

BORDER COLLIES disponibles à partir de Pâques. Vieille race britannique, noir avec collier blanc, ils sont élégants, obéissants, travailleurs ainsi que grands sportifs, excellente acquisition pour la famille et pour la ferme. Tél. 544-1027.

BOXER, Bichon frisé, Cocker Américain, Caniche Toy, Mini Coley, Moulée et accessoires. SERVICE de toilettage. Prix compétitifs. Centre Canin et Félin. Tél. 548-0954.

BRAQUE Allemand, femelle, pure race, 5 1/2 mois, propre et très obéissante. Bas prix. Tél. 672-6175.

CANICHE miniature enregistré, 3/4 mois, vaccinée, vermifugée, \$250.00 avec accessoires. Tél. 545-2802.

CHATONS Himalayen, Persan chinchilla, pure race, enregistrés, lignée de champion. S'adresser Elevage Régence, 549-47

LES MAÎTRES CHIENS ENR
EPAGNEUL ANGLAIS (SPRINGER),
NOUVEAUX NÉS, ENREGISTRÉS
TATOUÉS, VERMIFUGES
CHICOUTIMI: 543-3204, ALMA: 668-5037
PENSION, NOURRITURE, TOILETTAGE,
ACCESSOIRES.

LES MAÎTRES-CHIENS ENR LA MEILLEURE ÉCOLE DE DRESSAGE POUR VOTRE CHIEN. COURS D'OBÉISSANCE DE BASE, AVANCEE, GARDE, PROTECTION ET CHASSE. CHICOUTIMI: 543-3204, ALMA: 668-5037.

MINI-COLLEY, pure sang, non enregistré, prêts à Pâques. Tél.: 343-2940.

POUR PAQUES: Petits chiots BOSTON TERRIER, 2 grandes natures, 1 nain, enregistrés, vaccinés, tatoués, vermifugés. Prix à discuter. Tél.: 542-9649.

REMORQUE double pour chevaux 1991 à l'état neuf, \$4000.00. Tél.: 343-2030 résidence, 668-6113 travail.

Recherche services de mâle Takei miniature, pour accouplement. Tél.: 690-0950.

TROIS chatons persans noir et blanc, nées 14 février, enregistrés. Tél.: 543-4589.

Vaches pur sang ou croisées 1er, 2er ou 3ième veau avec contrôle laitier et progénie. Tél.: 668-4307.

64 Bois de chauffage

BOIS de chauffage: Bouleau de première qualité. Tél.: 342-6647.

Bouleau, méristes en 4 pieds, \$85 non livré, en 16 pouces rond, \$38. Fendu: \$45. Tél.: 549-1355.

En 16 pouces: bouleau fendu, livré, \$41 la corde. Bouleau rond, livré, \$36 la corde. Tél.: 673-6264, 673-3964.

66 Coin du bébé

MEUBLES de bébé en érable, couchette, bureau, coffre à jouets, carreau tout usage, jouets inclus. Coffre de cèdre. Tél.: 544-2057.

67 Demandé

GARDIEN D'ANIMAUX DOMESTIQUES au domicile des maîtres, pour période variable. Tél.: 673-3240.

POELE, frigidaire, fournaise, lumière au propane, toilette et matelas de roulotte. A vendre, boîte aluminium isolée 8x12. Tél.: 547-2015.

RECHERCHE chalet pour la saison, 2 chambres et plus, bord de l'eau, 20 minutes maximum d'Alma. Tél.: 1-832-0242.

RECHERCHE ordinateur Macintosh modèle récent avec imprimante. Contactez-moi. Tél.: 542-9190.

68 Divers

A BAS PRIX: surplus d'usines, ameublement de bureaux, récupération, articles neufs, bottes de travail \$25.00, polytène 6 mm 4800 p.c. \$60.00, écran pour ordinateur \$25.00. Récupéramat 1709 Lavoie (Boulevard St-Jean-Baptiste) Chicoutimi, samedi et dimanche, 10h00 à 17h00. Tél.: 549-0723.

ANTIQUITES et articles rares, des milliers d'items (pour collectionneurs et amateurs), tel que meubles en pin, vaisselier, cadres à verre bombé, lampes, miroirs, juke-box, distributrices à gomme à 1c, etc. 5922 Boulevard Talbot, 678-2775, samedi et dimanche dès 09h00.

ATTENTION: Ensemble pour fabriquer son propre vin, valeur \$400 laisser demi-prix. Tél.: 542-0649.

A VENDRE A BON PRIX. Enseignes commerciales neuves ou usagées, très gros choix, tel quel ou lettrées à votre commerce. Tél.: 548-3131, 1-800-463-9909, M. Chaperon chez Enseignes Ois.

A VENDRE! FOURNAISE A AIR CHAUD, RECONDITIONNEE CAPACITE DE 115,000 BTU, PRIX TRES AVANTAGEUX. TEL. 696-0307 LUNDI AU VENDREDI, HEURES D'AFFAIRES.

BAIN, toilette, lavabo, jaune, et porte de bain miroir. Très bonne condition. \$175. Tél.: 673-3507.

Balayeuse Electrolux avec balai électrique, aussi: balai électrique pour meubles plus accessoires, état neuf, valeur: \$850. Laissez \$600. Tél.: 672-6271.

BUREAU de secrétaire ancien, avec chaise pivotante, \$75. 2 boîtes de camion une tonne, métal, pour transport de matériaux en vrac. 2 supports à chaloupe pour camion. Tél.: 543-1949.

Canot 14 pieds, fibre de verre, Foster & Brochu, avec 2 sièges et 2 rames, jamais servi, \$500. Tél.: 346-5692.

C.B. Cobra AM-SSB, 40 canaux, neuf, \$170. Tél.: 696-0161.

CB Cobra USB LSB, 40 canaux plus antenne directionnelle, 4 éléments. Tél.: 547-1680.

CHAISE d'esthétique, bon état, recouverte cuir blanc. Lucas d'une haute fréquence. Lit de bébé avec tiroirs et bureau, table à langer en bois naturel. Très bon état. Tél.: 693-0072.

OUTILLAGE de mécanique. Tél.: 693-1987.

COMPTOIR vitré, chaises et appareils pour esthétique. De plus robes exclusives, \$30 \$40 et \$50, grandeur 8 à 11 ans. Soir, 548-2610.

Coffre d'outils complet métrique et anglais, valeur: \$1,200, prix: \$1,000. Tél.: 697-0022.

ECONOMISEZ sur soifite d'aluminium, revêtement vinyle, cheminée 2100 degrés, peinture en 20 ou 4 litres; Spéciaux sur roulerie, pinceaux et accessoires. Quincaillerie du Moulin, 1387 Boulevard Saguenay Est, Chicoutimi, 545-9119.

ELECTROLUX, très bon prix. Tél.: 545-4713 Donald.

ENCANI VENEZ FAIRE des \$\$\$ avec des choses qui ne vous servent plus et acquérir des articles qui vous intéressent, à bas prix. Chaque dimanche à 12h30 au bar "Le Clin d'Oeil" 2164 St-Jacques, Jonquière. Tirage, service de garderie, etc. Informations: 695-5374, 695-3242.

ENSEIGNES murales extérieur, 3x8". Petite table antique. Porte extérieur en chêne avec moulure. Tél.: 276-6816 soir.

ENSEMBLE DE CUISINE (table et 4 chaises chromées) Prix: \$75.00. Tél.: 693-8900.

Ensemble chambre en mélamine blanc comprenant commode, 4 tiroirs, commode double avec miroir, pupitre-bibliothèque avec banc. Tél.: 543-2845.

Fendeur à bois à vendre, 4007, Panet, Jonquière.

FOIN en balle ronde à vendre. Tél.: 674-2332.

FOYER A COMBUSTION LENTE, avec tuyau, utilisation 2 mois. Tél.: 673-4922.

GENERATRICE Honda 1990 EG, 1,400 watts, 30 heures de fonctionnement. Spécial \$700. Tél.: 545-1166.

GRANDES Catalognes et couvertes de demi-lit. Tél.: 676-2381.

GROSSE remorque avec dessous de roulotte, pompe à bascule, 4 mags de Hyundai avec ventilateurs. Tél.: 673-4774.

Gratte hydraulique 6 pieds. Tél.: 678-2210.

HUILE A CHAUFFAGE: A TOUT NOUVEAU CLIENT escompte donné par Shell Canada, subvention \$2,000 sur achat de fournaise bi-énergie, tél.: 543-7600.

LAVE-VAISSELLE commercial Hobart, harmonium antique. Tél.: 549-9240.

Laveuse à tapis, air climatisé, prix à discuter, tél.: 544-6633.

LIQUIDATION de produits naturels 50% de réduction. Tél.: 547-1191 Chantale.

LIT avec baby-sitter, \$150. Rameur \$200. Mobilier de salon, \$150. Tél.: 544-6209, France.

LIT d'eau chauffant 45". 2 rétroviseurs pour roulotte. Support pour Pick-Up. Robe de mariée 12 ans. 2 pneus 4 saisons 4 1/2 185/70/14. Tél.: 548-8039.

MACHINE à écrire All, lit d'enfant Ikea, vaisselier. Tél.: 549-5042.

MARCHE AUX PUCES CG dernière chance, liquidation totale, d'ici au 30 avril. Des sets de salon, cuisine, bureaux, tables salon, bureaux et chaises de travail, matelas, portes intérieures et extérieures, vaisselles, bibelots, lampes etc. Tél.: 696-2110.

MOBIILIER de cuisine avec vaisselier. Fournaise kérosène, 2 Michelin MXV 185-70-13, Jerrid V7. Télévision Hitachi couleur 26". Tél.: 547-2009.

Moteur de chaloupe Eska 3.5, Sears, \$295. Radio C.B. Uniden AM SSB, valeur: \$450, laissez à: \$200. Tél.: 673-4703.

PATINS 3 et 5 points. Jouets pour fillette (Barbie). Etat neuf. Tél.: 543-5449.

PIANO \$1,200. Cuisinière électrique blanche, \$200. Tél.: 543-9427.

PISCINE 21' hors-terre, avec équipement 2 1/2 ans d'usage, \$1,500. Tél.: 543-2787.

PISCINE 3x12, \$200. Tél.: 673-3005.

Piscine 21 pieds, hors-terre, équipée, installée chez le client. Gagnée à l'Expo-Habitat 92. Tél.: 549-2079.

PLANCHE à voile Pro \$650. Caisse pour petit commerce, \$225. Tente-roulotte 6 places, \$700. Motoneige MX 1982 Everest \$550. Moto-cross Yamaha 250LC 1985 \$350. Tél.: 481-2698.

QUATRE pneus 235-R75-15 6 pls. 2 batteries 12 volts 850 ampères, radiateur Pick Up Ford Lazy-Boy. Tél.: 545-6791.

REMISE 8x12, toute isolée Plymouth Turismo 1984, 67,000 kilomètres, special Edition. Tél.: 545-8756.

Rotoculteur, tondeuse à gazon, moteur électrique 2 HP, set de torche, banc de scie, transmission de argo avec moteur, tracteur à pelouse avec tondeuse et souffleur. Tél.: 673-4124.

SECHEUSE neuve Kenmore \$325.00. Salle de bain complète rose, robinetterie incluse, bon état. Moteur hors bord, 3hp 1990. Tél.: 676-2571, 676-2250.

SPECIAL, 2 assiettes de tourne-dos 16 onces, pour \$14.95. Le Germain Restaurant, 543-0978.

SURPLUS d'ameublement de bureau, filière, chaises, bureaux à partir de \$20.00 toiles en fibre de verre idéales pour entrée de maison. Ripe presse 7/16 d'épais légèrement brisé \$3.00 la feuille. Camion Chevrolet 1976 (Plate-Nose), pompeur pour pièces Location de conteneur à métal et déchets. Les Métaux Jonquière 4383 Châteauguay Jonquière 695-2730 heures d'affaires.

SYSTEME DE CHAUFFAGE, air chaud, électrique, 3 ans. Comptoir de cuisine stratifié gris. Vitre pour moto. Tél.: 549-3851.

TABAC A CIGARETTE, PRESQUE GRATUIT. Pousser du tabac dans votre jardin, \$10.00 seulement, semence disponible. Livraison rapide. Commandez maintenant. Tabac en vrac. 1965A Perron Jonquière G7X-6A4.

TABLE de billard Brunswick avec accessoires, \$1200.00. Tél.: 695-5655.

TABLES de billard, achat, vente. Tél.: 690-0580, 418-679-1484, 679-3505.

TELEPHONE Cellulaire portatif Mitsubishi valeur \$1200.00 laissé \$400.00. Tél.: 545-8235, 690-3641.

TOILE pour pavé, entrée de cour, barils de plastique 45 gallons, idéal pour quai flottant. Fer en longueur neuf et usagé. Fils tuck pour passer sous terre, toute grosseur. Equipement de bureau. Surplus d'inventaire électrique. Pick Up Ford 3/4 tonne 1981. Sur heures d'affaires, 695-9745.

Trois vitrines thermos 58"x88" avec cadre et toiles vénitienne, \$100 chacune; charpente de toiture en pignon 10x12", finition en tôle avec 2 vitres encastrées, \$250; porte pleine vitrée, \$50; piano antique, demanderas réparation, \$250; sommier 54" avec base en acier, \$40; escalier en fer 10x3" avec garde, \$500. Tél.: 696-4617.

UNIDEN AM-SSB-CB PC-122, état neuf. Antenne (ground plane) 5.2 DBS/gain. Tél.: 543-7770.

VENTE DE GARAGE, samedi et dimanche (jusqu'à 17h00), 2264 Jodoin, Jonquière. Tél.: 547-0790.

VENTE de laser Spectra, niveau automatique. Tout l'équipement d'arpentage. Vente et achat d'outillage usagé de toute sorte. Raynald Gobeil, Propriétaire. Tél.: 668-7486.

21 BAINS et lavabos blancs, demi-prix, 5,000 feuilles de tôle couleurs et galvanisées, 300 gyroc 4x12, 250 styrofoam, 60 portes d'acier assorties à \$59.95 et plus, lot de peinture, 10 boîtes à malle, 15,000 pieds de clabord vinyle à \$49.95, 12 cheminées 2100, 10 fosses septiques, 500 bardeaux d'asphalte. Tous prix incroyables. Tél.: 346-5644 NOEL BOUCHARD ET FILS.

2 Grosses remorques, 1 fendeur à bois, 1 poêle propane 24". Tél.: 673-7824.

20 Paquets neufs de planches de cèdre, payé \$18, laissé \$12. Tél.: 678-2802.

4 portes persiennes 30x78, avec accessoires, chaque porte comprend 2 sections de 15 pouces plantées, \$120 les 4. Deux bicyclettes, fille et garçon, \$130 les deux. Tél.: 542-1358.

70 Equipement de commerce et restaurant

AUBAINE Appareils de culture Electronique Master en bonne condition. Tél.: 547-8016 après 17h00.

Chambre froide, équipement de boucherie, machine à crème glacée molle 2 têtes de marque Taylor, le tout à l'état neuf, tél.: 545-6324.

COIFFURE, air climatisé commercial, chaise hydraulique, lavabo, sèche-voilure avec chaise, prix de liquidation. Tél.: 693-6269.

COMPTOIR à Pâtisserie 4' compresseur intégré, \$800. Mélangeur 12 pintes avec accessoires, \$1,500. Après 17h00, 548-5103.

EQUIPEMENT de bar complet, incluant bar électronique 4 compteurs, bière pression 2 compteurs, bar centrale avec réfrigération 20 bancs de bar, 80 chaises, 30 tables, lampes, décoration, néon, filtre fumée électronique, etc. Tél.: 549-6119, 545-6287 Gaby Asselin.

LE MARCHÉ AUX PUCES PHILIPPE BOUCHARD & FILS DE ST-AMBROISE



ARRIVÉE SPÉCIALE VENONS DE RECEVOIR UN LOT DE TOILES EN ALUMINIUM

Horizontales, de différentes couleurs et grandeurs. Avons sélectionné pour vous un grand nombre de toiles de toutes sortes.

SPÉCIAL:
\$599 - \$999 - \$1999
 Aussi toiles verticales en PVC pour votre patio \$4999
 6 et 8 pieds de large à partir de:

TAPISSERIE



Nous possédons un lot de 2000 rouleaux de tapisserie, couleur 1992, rouleaux doubles \$699 chacun

Synthétiseur de marque Yamaha

modèle: PSR 4600 PSR 48 PSR 38

à partir de: **\$59999**

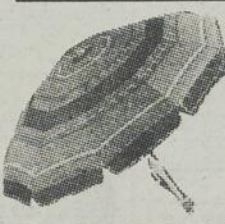

350 PARASOLS sont entrés **\$3499**

Cadre et encadrement de haute gamme à partir de: \$599



Sortie de plage, un choix de 5 couleurs, en ratine de coton, grandeur: S-M-L. Notre prix: **\$1995**

Matelas en foam

| | |
|-------------------|---------|
| 2 po. d'épaisseur | |
| 39"x69" | 19.99\$ |
| 54"x71" | 26.99\$ |
| 4 po. d'épaisseur | |
| 30"x69" | 29.99\$ |
| 36"x69" | 35.99\$ |
| 39"x69" | 37.99\$ |
| 54"x71" | 52.99\$ |
| 6 po. d'épaisseur | |
| 39"x69" | 57.99\$ |
| 54"x71" | 79.99\$ |

20 chaises de bureau sélectionnées, endommagées, vendues à un prix ridicule



\$999

500 douillettes sont entrées

Grand choix de couleurs. Notre prix à partir de: **\$999**

Sac de couchage
 Différente couleur. De grandeur: 2 1/2 - 3 3 1/2 - 4. Notre prix à partir de: **\$999**



BUREAU SECRÉTAIRE Avec 3 tiroirs, couleur brun usagé, grandeur 59" x 30" **\$5999**



Rampe à 6 douilles

36 po. de long X 2 3/4 po. de large, laiton poli ou fini or, ampoules non comprises. Notre prix: **\$899**



En BAIN lissez-moi ÉMAILLEUR SPÉCIALISÉ



TRAVAIL PROPRE SUR PLACE OU EN ATELIER Garantie 3 ans

CHOIX DE COULEURS
RÉSIDENTIEL - COMMERCIAL
 • Ré-émailage • Lavabo • Baignoire
 • Appareils ménagers • Céramique

PRO-EMAIL SAGUENAY
 693-7172 RADIO CHASSEUR

Si vous êtes membre du CLUB Multi-points voici votre code pour aujourd'hui...
09887204
 Sinon... Appelez 1-800-563-8688
 CLUB Multi-points et Multi-points sont des marques déposées de Le Groupe Vidéotron Itée.

JONQUIÈRE CHICOUTIMI ET LES ENVIRONS 672-4744 LA BAIE ET LAC ST-JEAN 1-800-463-9612

PHILIPPE BOUCHARD & FILS
 165, Route 172 ST-AMBROISE
 Les photos peuvent différer
 LIVRAISON GRATUITE

Équipement de salon de coiffure: 2 chaises hydrauliques, 3 chaises-séchoirs, chaise et lavabo, bureau de travail, etc. Le tout \$800. Tél. 695-2661

Équipement d'électrolyse à vendre, prix à discuter, tél. 549-9734. Lise.

FOUR à pain de marque Doyon JAOP6, très bon état, prix à discuter. Tél. 696-1351

75 Poêle à bois

POELES avec porte vitrée contours plaqué or, avec cendrier et fournaies à bois. Spécial fin de saison. Tél. 672-4290.

2 poêle à bois idéal pour chalet. \$75.00 chaque non négociable. Tél. 673-7304.

77 Santé

COURS technique Nadeau offrez-vous la santé pour informations Chicoutimi 544-6630.

78 Vêtements

ROBE de mariée blanche, grandeur 7-8. Tél. 678-9389.

SURPLUS militaire Montréal. Chemise travail \$3.50, pantalon travail \$4.50, bottines travail \$15.00, catalogue (envoyer \$3.00 remboursement 1ère commande). Surplus Militaire, 26 Notre-Dame, CP 243, St-Timothée, Québec, J0S-1X0.

81 Messages personnels

Très très beau danseur à domicile, pour femmes seulement. Gratuit. Discretion assurée. Contact rapide. Laisser téléphone Informations: C.P. 971, Station Racine, Chicoutimi, G7H 5E8.

82 Recherché

JE RECHERCHE mon garçon, né le 22-3-69, baptisé le 7-4-69, nom fictif André. Transfert le 2 juin 1969, à Chicoutimi. Parents adoptifs: Lui 24 ans, elle 23 ans. Ils étaient mariés depuis 4 ans. Lui travaillait domaine éducation, elle travaillait domaine du secrétariat. Tél. 514-279-5852. Rachelle.

83 Rencontres

DEJEUNER RENCONTRE. Parler pour parler. Tous les dimanches de 9h30 à 12h30 à la salle Poulout. Motel Universelle Chicoutimi.

100 Articles de sports

EXERCISEUR de luxe, très peu servi. Tél. 696-4321. Jacques.

POIDS et athlètes olympiques. Tél. 544-7238.

SET de golf 11 morceaux, tige graphite. Spalding Cannon Advanced, valeur \$900.00 pour \$400.00. Tél. 696-0481.

101 Bicyclettes

Bonelli 14 vitesses. NUI refait à neuf, montée en Shimano 600. Tél. 543-5013.

GARDIN cadre Colombus, équipé Campagnolo, valeur 1.850.00\$ prix 950.00\$. Tél. 543-8148.

Vélo de course BIANCHI avec composantes Campagnolo et Modolo, état neuf. Tél. 548-7682.

Vélo montagne 18 vitesses, femme, vélo-sport, pneus de roue montagne, tél. 544-5347.

103 Chasse et Pêche

ARMES A FEU USAGÉES achat et vente, payons comptant Denis Pavillon Chasse et Pêche Chicoutimi. Tél. 696-2210.

CANOT Sportpale 14, moteur 1.5hp, Frigidare propane 12 w. 110. Set de cuisine en bois, table ovale, 4 chaises en érable. Tél. 543-4898.

Camp de chasse et pêche, lac Malfait, Zec La Boiteuse, tél. 672-2816.

APPAREILS au gaz propane: Frigidare, poêle, chauffage, etc. Tél. 672-4290.

PIROGUE et moteur Tanaka, 1.75HP, parfaite condition, 1.000\$. Tél. 545-7250.

104 Musique et accessoires

Amplificateur Samick 60 watts avec chorus et reverb et 2 pédales. Tél. 693-8788.

BASS Charvette blanche avec case rigide. Prix à discuter. Tél. 544-0279.

BATTERIE ensemble 5 morceaux Stewart, \$250.00. Tél. 348-9197.

Chaîne-stéréo YAMAHA 100 watts par canal RMS \$300. Radio-cassette Prosonic, \$150. Tél. 672-4389.

CLAVIER Roland E15, un mois d'usage \$875. Séquenceur Kawai Q80, \$550. Support à clavier ajustable \$50. Tél. 542-1678.

CLAVIER Yamaha PSR-36 (synthétiseur), \$550.00. Tél. 693-1987.

LECTEUR LASER NAKAMICHI, avec télécommande, valeur 1.600\$ laissé 500\$. Tél. 543-3203.

ORGUE Hammond, avec batteur, prix raisonnable. Tél. 549-9623.

ORGUE électronique Technitone, à l'état de neuf, rythmes automatiques. S'adresser au 346-5625.

Pédales: CHORUS Stéréo, Dealy stéréo, Flanger, Wha-Wha, Phaser, Equaliser, Heavy Metal, distortion, Octaver, \$50 chaque adaptateur inclus, mixer 5 entrées SSM-2200 neuf \$350, micro Shure avec pied et perche neuf \$100, guitare électrique Cort Ferrari III avec pont barrant les cordes \$300, système de son Hitachi 40 watts RMS complet avec meuble audio \$325. Le tout négociable. Tél. 542-1678.

PETIT Piano. Parfait état. Aussi piano table antique, bois de rose antiquité exceptionnelle. Tél. 678-2802.

PIANO Beethoven 1916, entièrement refait à neuf, laqué blanc. Piano à queue 52" Bell, entièrement refait à neuf laqué noir. Tél. 276-5535.

PIANO digital Technics modèle SX-PR250 1991. Payé \$5000.00 laissé \$3.800 négociable. Tél. 548-0530.

PIANO droit, parfaite condition, prix d'aubaine, seulement \$800. Tél. 678-9820.

PIANOS environ 51" de haut, couleur naturel, laqué noir. Tél. 548-8886.

PIANOS 40" de haut environ, couleur naturel, très propre. Tél. 548-8886.

Quatre tables tournantes, 2 colonnes de son 125 watts, amplificateur, mixeur, tape, peut être vendu ensemble ou séparément. Tél. 693-4762.

RADIO DOUBLE CASSETTES, 2 hauts-parleurs, \$100.00. Tél. 549-6696.

Synthétiseur multi-tymlabe JV-80, de Roland flamant neuf, prix à discuter. Tél. 545-6695.

Très bel orgue YAMAHA FE-40, très bon prix. Tél. 348-6331.

105 Ordinateurs et jeux

CASSETTES NINTENDO à vendre, 20\$/chacune. Tél. 548-8102.

COMMODORE 64, imprimante, modem, meuble, 500 jeux, \$600. Tél. 696-1779.

COMMODORE 64, télé moniteur, lecteur disquettes, 1541, imprimante avec interface Supergraphic, 40 disquettes. Tél. 547-1319.

GENESIS neuf avec 2 cassettes pour seulement \$190.00. Tél. 547-8602.

NINTENDO et cassette 165 jeux en un, vendu ensemble ou séparément. Tél. 695-2079.

Ordinateur Commodore 128D, beaucoup de jeux d'utilité. Prix \$200.00. Tél. 693-8900.

106 Photos et vidéos

CAMERA JVC 8 mm, 1 an d'usage, valeur \$1200.00 laissée \$750.00. Tél. 545-8235, 690-3641.

MARIAGE. Caméraman professionnel avec équipement Broadcast (camera et studio de montage). Excellentes références, satisfaction garantie. Tél. 696-1243.

107 Roulottes et tentes-roulottes à vendre

APALACHE 1973, très propre, toute équipée. Tél. 544-5562, 544-2973.

MAISON mobile 12x40 meublée au complet. Tél. 349-3489, 349-3789.

PROLER 312, 32, 1983, 2 chambres, bien équipée, très propre, 12.000\$ discutable. Tél. 668-2863.

ROULOTTE Glendale 1986 32' porte-patio, bain-douche, 2 chambres, état neuf, \$16.000 négociable. Tél. 543-5449.

ROULOTTE Gitane 1990, 480, 16', 6 places, tout équipée, \$9.300. Tél. 693-0774.

ROULOTTE Champlain 1969, 24' parfaite condition, très propre, prix à discuter, Aubaine. Tél. 543-5483, 549-1359 en tout temps.

ROULOTTE 1970 22', double essieux, équipement propane complet, beaucoup d'inclus, super propre. Présentement sur terrain de camping, \$4.300 négociable. Tél. 696-2203.

ROULOTTE Terry Taurus 23', 1984, état neuf. Tél. 544-7000.

ROULOTTE 13' Gitane, 1989, état neuf, \$7500.00. Va sur une petite voiture. Tél. 543-6888.

ROULOTTE 1971 Champlain, 19', 6 places, très propre. Tél. 549-5520.

ROULOTTE Gitane 1990 6 places, état neuf. Tout équipé. Prix à discuter. Tél. 668-8776.

ROULOTTE Unick 21' 1981, avec télescopique, état neuf. Tél. 543-1955, 544-3616.

Roulotte Prowler 1978, 21 pieds, très propre. Tél. 543-4786.

Roulotte DAUPHINE 1979, 21 pieds, très propre, réfrigérateur neuf, réservoir à eau chaude flam-bant neuf, prix à discuter. Tél. 696-3650.

Roulotte FIFTHWHEEL TERRY RESORT 1989, 19 pieds, état neuf, tél. 542-3372.

TENTE-ROULOTTE Lionel, 1981, très propre, 6 places, toute équipée, grande cuisinette \$3800.00. Tél. 673-3531.

109 Vacances-voyages

EXCURSION AUTOBUS SALON FEMME MONTREAL 15-16-17 MAI, \$169.00, SALON SOUPER A L'ERABLIERE 4 FEUILLES, THEATRES, MUSEES, MAGASINAGE, ANIMATION, ETC. INF. VOYAGES DE GROUPE LISE DESBIENS, 542-5877, 542-3304, PERMIS DU QUEBEC.

NINTENDO
70, Racine Est
CHICOUTIMI
(Marché aux Puces)
• VENTE •
• ACHAT •
• ÉCHANGE •
• RÉPARATION •
543-4380

Pisciculture à vendre
Située au Saguenay, Production de truites et saumons d'ensemencement. Clientèle établie. Possibilité de résidence.
544-3561 - 549-4217
544-9876

CANADA PROVINCE DE QUEBEC
District Chicoutimi
Numéro: 150-12-007999-921
COUR SUPERIEURE
PRESENT: NICOLE CHAMBERLAND,
Protonotaire-Adjoint.
PAQUERETTE SIMARD, domiciliée et résidant au 2169 Bonneau, Jonquières, district de Chicoutimi;
Partie demanderesse c.
RODRIGUE LAGACE, domicilié à une adresse inconnue;
Partie défenderesse
ASSIGNATION
ORDRE est donné à RODRIGUE LAGACE de comparaître au greffe de cette cour situé au Palais de Justice au 227 Racine est, Chicoutimi, salle 1.02 dans les vingt (20) jours de la date de la publication du présent avis dans le journal le Progrès-Dimanche.
Une copie de la déclaration en divorce a été remise au greffe à l'intention de Rodrigue Lagacé.
Lieu: Chicoutimi.
Date: 30 mars 1992.
NICOLE CHAMBERLAND
Protonotaire-Adjoint.

Avis et carrières

Changement de nom KARINE TREMBLAY

Avis est par les présentes donné que Karine Tremblay résidant et domicilié au 702 des Crécerelles, Chicoutimi, Qc, demandera au Ministère de la Justice l'adoption d'un décret pour changer son nom en celui de Carine Tremblay. Ce changement de nom n'affectera aucune autre personne que le requérant lui-même.

Chicoutimi 8 avril 1992.

L'Hôtel-Dieu Centre hospitalier de soins généraux et spécialisés de 225 lits d'Alma sollicite des candidatures pour combler son poste de:

HORS ACCRÉDITATION

SECRÉTAIRE EXÉCUTIVE (Poste non syndiqué) à la Direction des ressources humaines

SOMMAIRE DES RESPONSABILITÉS

Sous l'autorité du directeur des ressources humaines, la personne titulaire de ce poste assume l'ensemble des activités de planification, d'organisation, de coordination et de contrôle reliées au domaine du secrétariat et est responsable de certains dossiers à caractère administratif.

EXIGENCES

- Vous possédez un diplôme d'études collégiales dans une discipline appropriée (option secrétariat ou bureautique);
- Vous maîtrisez différents logiciels utilisés dans un environnement Macintosh (traitement de textes, chiffrier électronique, base de données);
- Vous possédez une expérience pertinente reliée à la fonction;
- Vous avez l'ensemble des habilités professionnelles jugées nécessaires à l'accomplissement de cette fonction.

N.B.: A défaut de posséder un D.E.C., vous devez posséder une expérience jugée exceptionnelle.

CONDITIONS SALARIALES

Selon les normes reconnues. Les candidats(es) intéressés(es) à ce poste doivent faire parvenir leur curriculum vitae au plus tard le 24 avril 1992, à:

CONCOURS «SECRÉTAIRE EXÉCUTIVE» LA DIRECTION DES RESSOURCES HUMAINES Hôtel-Dieu d'Alma 300, boul. Champlain sud Alma (Québec) G8B 5W3



Cégep de Rivière-du-Loup
DEVENEZ COOPÉRANT(E) VOLONTAIRE DANS UN PAYS EN DÉVELOPPEMENT
Le Cégep de Rivière-du-Loup/CFCI intervient dans le domaine du développement international, notamment par la formation de coopérant(e)s volontaires, programme subventionné par l'Agence canadienne de développement international (ACDI) et la Direction générale de l'enseignement collégial (DGEC).
Nous offrons un excellent programme de formation préparant les étudiant(e)s à participer à la réalisation de projets de coopération dans les pays en développement. Ce programme donne droit à une attestation d'études collégiales (AEC) en coopération. Nous visons une clientèle âgée entre 22 et 32 ans.

Pour être admissible, vous devez posséder un diplôme dans un des domaines suivants : santé, nutrition, coopératives, informatique, agriculture, foresterie, génie, gestion, micro-entreprise, alphabétisation et communication, animation communautaire.

Durée du programme

Session de cours théoriques : 15 semaines
Stage en Afrique sahélienne : 15 semaines

CALENDRIER 1992 - 1993

Session d'automne

Cours théoriques : du 24 août au 11 décembre 1992
Stage : du 13 janvier au 28 avril 1993

Demande d'admission

Pour vous inscrire à la session d'automne, vous devez remplir le formulaire «Demande d'admission» disponible à nos bureaux, à l'adresse indiquée ci-dessous, et nous le faire parvenir, avant le 8 mai 1992.

Information

Vous pouvez obtenir de l'information sur le programme en nous contactant au (418) 862-3434.

PROGRAMME COOPÉRANT(E) VOLONTAIRE CÉGEP DE RIVIÈRE-DU-LOUP/CFCI 80, RUE FRONTENAC RIVIÈRE-DU-LOUP (QUÉBEC) G5R 1S8

UNE PREMIÈRE DANS LA RÉGION



Exposition de tente-roulotte neuve
Flagstaff™ par cobra™

NOUS DÉFIONS LA COMPÉTITION

FAUBOURG SAGAMIE JONQUIÈRE
(Hyper marché aux puces)

DIMANCHE le 12 avril

Autres modèles usagés disponibles à prix extraordinaire
LOCATION: Venez réserver pour vos vacances
TENTES-ROULOTTES 6 PLACES

VENDU PAR

CHICOUTIMI
1065, boul. du Royaume ouest Chicoutimi

543-5913
Récréatif

Avis

avis public



Gouvernement
du Québec

Ministère des Forêts

DÉPÔT DE LA RÉVISION D'UN PLAN QUINQUENNAL D'AMÉNAGEMENT FORESTIER POUR LES TERRITOIRES VISÉS AU PRÉSENT AVIS

Conformément à l'article 58.1 de la Loi sur les forêts (L.R.Q., C. F.-4.1), le ministre des Forêts rend accessible au public, pour information, la révision du plan quinquennal d'aménagement forestier pour certains territoires des MRC Charlevoix, Charlevoix-Est et Le Fjord-du-Saguenay. Ces territoires sont situés plus précisément dans les bassins des rivières du Gouffre, Malbaie, Petit Saguenay, Saint-Jean et Eternité et font l'objet de contrats d'approvisionnement et d'aménagement forestier.

Ce plan révisé décrit les interventions forestières réalisées au cours des années fiscales 1989-1990, 1990-1991 et 1991-1992, ainsi que la programmation retenue, pour les années 1992-1993 et 1993-1994, par les entreprises suivantes:

- Scierie du Fjord Itée
- Donohue inc.
- Normick Chambord inc.

Ce plan révisé, qui doit être approuvé par le ministre, pourra être consulté du 13 avril au 27 mai 1992. Le bureau de l'unité de gestion est ouvert du lundi au vendredi (sauf les jours fériés), de 8 h 30 à 12 h et de 13 h à 16 h 30.

Unité de gestion Charlevoix

Ministère des Forêts

800, boul. de Comporté - La Malbaie Tél.: (418) 665-3721

Québec



AVIS PUBLIC

ORDONNANCE DE SAISIE ET VENTE IMMOBILIERE

CANADA

PROVINCE DE QUEBEC

COUR SUPERIEURE

DISTRICT DE CHICOUTIMI

NO: 150-18-000002-928

150-05-000684-912

PLACEMENTS M.H.T. INC. corporation légalement constituée ayant son siège social au 393, rue Racine est, en les ville et district de Chicoutimi, partie demanderesse, contre NAGICA INC., corporation légalement constituée ayant son siège social au 683, Chemin St-Thomas, en les ville et district de Chicoutimi, partie défenderesse, et LE REGISTREUR DE LA DIVISION DE CHICOUTIMI, 227, est, rue Racine, Chicoutimi, partie mise en cause.

«Un terrain ou emplacement connu et désigné comme étant formé de la subdivision CENT VINGT-QUATRE du lot originaire numéro SOIXANTE-DIX (Lot 70-124), d'une partie de la subdivision UN de la subdivision CENT VINGT-CINQ du lot originaire numéro SOIXANTE-DIX (Partie lot 70-125-1), et d'une partie de la subdivision CENT VINGT-NEUF du lot originaire numéro SOIXANTE-DIX (Ptie lot 70-29), du PREMIER RANG Sud-Ouest (Rg 1 s.o.), Chemin Sydenham, au cadastre officiel de la Paroisse de Chicoutimi, division d'enregistrement de Chicoutimi;

La partie de la subdivision un de la subdivision cent vingt-cinq du lot originaire soixante-dix (Ptie lot 70-125-1), de figure parallélogrammatique, est bornée vers le Nord-Est par la subdivision cent vingt-quatre du lot originaire soixante-dix (Lot 70-124), vers le Sud-Est par une partie de la subdivision cent trois du lot originaire numéro soixante-dix (Ptie lot 70-103), vers le Sud-Ouest par une partie de la subdivision un de la subdivision cent vingt-cinq du lot originaire numéro soixante-dix (Ptie lot 70-125-1) et vers le Nord-Ouest par une partie de la subdivision cent vingt-neuf du lot originaire soixante-dix (Lot 7-129), ci-après décrite et contient une superficie de cinq cent soixante pieds carrés (560 p²), mesures anglaises.

La partie de la subdivision cent vingt-neuf du lot originaire numéro soixante-dix (Lot 70-129), de figure parallélogrammatique est bornée vers le Nord-Est par la subdivision cent vingt-quatre du lot originaire soixante-dix (Lot 70-124), vers le Sud-Est par une partie de la subdivision un de la subdivision cent vingt-cinq du lot originaire soixante-dix (Lot 70-125-1), décrite au paragraphe ci-dessus, vers le Sud-Ouest par une partie de la subdivision cent vingt-neuf du lot originaire soixante-dix (Ptie lot 70-129), dont il forme partie, vers le Nord-Ouest par la rue Alma et contient une superficie de deux mille deux cent vingt-six pieds (2 226 p²), mesures anglaises.

L'ensemble du terrain de figure irrégulière, est borné vers le Nord-Est, par une partie du lot soixante-dix (Ptie lot 70), où il mesure cent quatre-vingt-dix-neuf pieds et quarante-cinq centièmes (199,45'); vers le Sud-Est par une partie de la subdivision cent trois du lot originaire soixante-dix (Lot 70-103), où il mesure quatre-vingt pieds et un dixième (80,1'); vers le Sud-Ouest par une partie de la subdivision un de la subdivision cent vingt-cinq du lot originaire numéro soixante-dix (Lot 70-125-1), et de la subdivision cent vingt-neuf du lot originaire soixante-dix (Lot 70-129), où il mesure cent quatre-vingt-dix-huit pieds et quatre-vingt-dix-sept centièmes (198,97'), vers le Nord-Ouest par la rue Alma, où il mesure quatre vingt pieds (80') et contient une superficie totale de quinze mille neuf cent trente-six pieds carrés (15 936 p²).

La bâtisse érigée sur ledit immeuble porte le numéro civique 801, rue Alma, Chicoutimi.»

La mise à prix ainsi que le montant que l'adjudicataire devra verser au shérif lors de l'adjudication est fixé à 35 627,75\$, soit en argent, soit par chèque visé à l'ordre du Ministre des Finances, représentant 25% de l'évaluation municipale multipliée par le facteur comparatif établi pour ce rôle par le Ministre des Affaires municipales en vertu de la Loi sur la fiscalité municipale et modifiant certaines dispositions législatives.

Pour être vendu au bureau d'enregistrement de la division de Chicoutimi, au 227 est, rue Racine, Chicoutimi, le JEUDI, VINGT-ET-UNIEME jour du mois de MAI 1992, à DIX heures.

Le shérif adjoint
Lise Gervais

Bureau du shérif
Cour supérieure
Chicoutimi, le 13 mars 1992



yvon delwaide

CANADA
PROVINCE DE QUEBEC
DISTRICT DE ROBerval
NO: 155-11-000029-925

COUR SUPERIEURE
(EN MATIERE DE FAILLITE)
SURINTENDANT: 054545

Dans l'affaire de la faillite de :-
F.M.

"APPEL D'OFFRES"

AVIS EST PAR LES PRESENTES DONNE que des SOUMISSIONS CACHETEES seront reçues par le syndic soussigné à ses bureaux d'affaires du 110 est, rue Racine, Suite 225, Chicoutimi et/ou au 1015, DuPont sud, Alma, le ou avant le **MARDI, le 28 avril 1992, à 14h00**, pour les lots suivants, savoir:-

LOT (1):

RESIDENCE au 1151, Bellevue sud, St-Félicien.

-TERRAIN lot 2-20, 1er Rang, Canton Parent, environ 21 142 pieds carrés, avec
- MAISON 2 1/2 étages, piscine en "L" creusée 40' X 20' avec ses accessoires, avec en plus

- les droits que le propriétaire peut prétendre avoir sur la lisière de terrain bordant la rivière Ashuapmouchouan, propriété de l'Alcan, suivant le bail existant (servitudes...).

Evaluation municipale 141 530,00 \$.

(sujet à hypothèques & taxes).

Valeur: 250 000,00 \$

LOT (2):

TERRAIN VACANT (coins du Jardin & boul. Sacré-Coeur, St-Félicien.

lot 9-24, 1er Rang, Canton Desmeules, environ 59 662 pieds carrés. Evaluation municipale 6 400,00 \$.

(sujet à hypothèques & taxes).

Valeur: 40 000,00 \$

LOT (3):

BIENS DIVERS.

a: articles de bateau: 1 220,00 \$

b: meubles, table à dessin, perceuse, tondeuse: 1 050,00 \$

(en bloc ou séparément soit a ou b).

Valeur: 2 270,00 \$

LOT (4):

LIMOUSINE LINCOLN SIGNATURE 1988.

avec vidéo, télévision, bar à boisson, etc... (environ 62 000 kilomètres).

(sujet à lien 16 000,00 \$ environ).

Valeur: 35 000,00 \$

LOT (5):

BATEAU CARVER SANTEGO, modèle 3067.

année 1990, série CDRL6007F990, moteur "Twin Mercuriser" 5.7 litres, 260 H.P., 11 pieds de large X 30 pieds de long d'une capacité à coucher 5 personnes.

(sujet à liens).

Valeur: 105 000,00

NOTE:- CHAQUE SOUMISSION DOIT ETRE ACCOMPAGNEE D'UN CHEQUE CERTIFIE DE 15% DU MONTANT OFFERT SOIT POUR LES LOTS (3) (4) & (5) ET DE 5% POUR LES LOTS (1) & (2).

VISITE DE ACTIFS:-

POUR LES LOTS (1) & (3): MERCREDI, le 15 avril 1992, de 9h30 à 13h00, au 1151, Bellevue sud, St-Félicien.

POUR LE LOT (2): Informations et détails auprès de Dame Aline Maltais au bureau du syndic à Alma à (662-3949) et/ou au 1151, Bellevue Sud, St-Félicien, entre 9h30 et 13h00.

POUR LE LOT (4): MERCREDI, le 15 avril 1992, de 9h00 à 12h00 (midi) et 13h30 à 16h00, au bureau du syndic soussigné au 1015, DuPont sud, Alma.

POUR LE LOT (5): A ST-PAUL DE L'ILE AUX NOIX au 50, de la 62ième Avenue, à la "MARINA GAGNON & FILS LTEE" en vous adressant à Madame Dominique Gagnon, (Tél.: 514-291-3336).

- St-Paul de L'île aux Noix se trouve entre St-Jean Sur le Richelieu & LaColle, Route 223 sud.

POUR RENSEIGNEMENTS:-

S'adresser aux bureaux du syndic. Les titres et certificat de localisation peuvent être examinés en tout temps aux bureaux du syndic.

CONDITIONS ET RESERVES
Avis est par les présentes donné que les conditions énoncées au paragraphe (8) de l'Article 114 des Règles régissant la faillite s'applique à la présente vente sous réserve des additions, modifications ou omissions en totalité ou en partie des conditions de vente apportées par le syndic.

Toutes les soumissions devront être cachetées et sur le recto de l'enveloppe, la mention suivante devra être inscrite "SOUMISSIONS F.M. 28/04/92" et devront être livrées au bureau du syndic à l'adresse précise avant ladate et l'heure fixées pour l'ouverture des soumissions.

Le syndic ne s'engage à accepter ni la plus haute ni aucune des soumissions.

Le détail des conditions et réserves se rapportant à la vente des biens pourra être obtenu aux bureaux du syndic. Ces conditions et réserves font partie intégrante de l'appel d'offres et il est de la responsabilité de chaque soumissionnaire d'en obtenir une copie.

Lorsqu'elles seront applicables, les diverses taxes découlant de la vente des actifs ou d'une partie des biens en question seront à la charge de l'acquéreur en sus du montant soumis.

CONDITIONS DE PAIEMENT:-
COMPTANT et pour les immeubles lors de la signature de l'acte chez le notaire.

OUVERTURE DES SOUMISSIONS:
Tous les soumissionnaires sont invités à assister à l'ouverture des soumissions lors de l'assemblée à être tenue au bureau du syndic soussigné, au 1015, DuPont sud, Alma, le MARDI, le 28 avril 1992, à 14h00. Les soumissions pourront être remises au syndic avant le début de l'assemblée.

Chicoutimi, le 9 avril 1992.

YVON DELWAIDE, syndic.

BUREAUX DE:-
YVON DELWAIDE, syndic,
110 est, rue Racine,
Suite 225,
C.P. 970,
Chicoutimi,
G7H 5E8.

1015, DuPont sud,
Alma,
Lac-St-Jean,
G8B 2V6.

543-3310
Fax: 543-1676

662-3949
Fax: 662-2542



yvon delwaide

CANADA
PROVINCE DE QUEBEC
DISTRICT DE CHICOUTIMI
NO: 150-11-000087-924

COUR SUPERIEURE
(EN MATIERE DE FAILLITE)
SURINTENDANT: 054578

Dans l'affaire de la faillite de :-
ENTREPRISE BOULIANNE INC., usine de sciage de résineux,
bois franc & copeaux, 831, boul. Tadoussac, St-Fulgence. GOV
150.

"APPEL D'OFFRES"

AVIS EST PAR LES PRESENTES DONNE que des SOUMISSIONS CACHETEES seront reçues par le syndic soussigné à ses bureaux d'affaires du 110 est, rue Racine, Suite 225, Chicoutimi et/ou au 1015, DuPont sud, Alma, le ou avant le **MERCREDI, le 29 avril 1992, à 16h00**, pour les item suivants, savoir:-

**PRIX GLOBAL POUR L'ENTREPRISE COMPRENANT
ENTRE AUTRE:-**

**USINE DE SCIAGE DE RESINEUX & BOIS FRANC AU
831, boul. Tadoussac, St-Fulgence.**

- TERRAIN de 89 110 mètres carrés avec
- BATISSE structure d'acier, isolée, tôle extérieure et intérieure, chauffage électrique, plancher de béton, superficie 12 500 pieds carrés avec entrée électrique de 2 000 AMP.

- et -
- TOUTE LA MACHINERIE comprenant écorceur / chariot automatique / chippeur-canteur Forano / refendeuse-délineuse double 8" Mainland / déchiqueteuse Morbarck 58" avec cyclone, tuyaux à copeaux & tamis 8 X 8 / ébouteuse double / etc... /
- LE TOUT avec transfert commande / chaînes et convoyeurs / compresseur à air de 40 forces.

- et -
- OUTILLAGE D'USINE comprenant pompes à eau / soudeuse / brouettes / chariots / palan / strappeuse / etc. / etc... (numéroté de 301 à 343).

- et -
- EQUIPEMENT & PIECES DE LIMERIE comprenant scies / meules / etc. / etc... (numéroté de 201 à 227).

- et -
- INVENTAIRE de pièces de rechange / huile / matériel électrique / fer / divers / etc / etc... (valeur approximative de 95 000,00 \$)..

- et -
- AMEUBLEMENT DE BUREAU. (numéroté de 101 à 171).

- et -
- 3 ORDINATEURS ET ACCESSOIRES.

- et -
- ROULANT:-
- Chargeuse Tanguay à billots 1974, installée sur Timberjack.
- Carry lift Peltiibone 1967, série 1767.
- Husky chargeur 1965 sur Chevrolet 1969.
- Camion GMC 1982, 5 tonnes.

- et -
- INVENTAIRE:
1 LOT DE BOIS SCIE ASSORTI.
1 LOT DE BILLOTS (essences: tremble, résineux & bois franc), (selon bilan: approximatif: 83 000,00 \$).

- et -
- CONTRAT D'APPROVISIONNEMENT & AMENAGEMENT FORESTIER.
- Allocations:-
- 50 000 mètres cubes solides de résineux.
- 4 000 mètres cubes solides de tremble et peuplier.
- 18 000 mètres cubes solides de bois franc, bouleau blanc et jaune.

NOTE: Ce transfert du contrat d'approvisionnement doit être entériné par le ministère Terres & Forêts du Québec.

LE TOUT AYANT UNE VALEUR APPROXIMATIVE DE: 3 000 000,00 \$

NOTE:- CHAQUE SOUMISSION DOIT ETRE ACCOMPAGNEE D'UN CHEQUE CERTIFIE DE 5% DU MONTANT OFFERT.

VISITE DE ACTIFS:-
SUR RENDEZ-VOUS en communiquant avec Mme Pauline Laferrière au numéro suivant: (543-3310).

POUR RENSEIGNEMENTS:-
S'adresser aux bureaux du syndic. Copie d'inventaire disponible sur demande en payant les frais. Les titres et certificat de localisation peuvent être examinés en tout temps aux bureaux du syndic.

CONDITIONS ET RESERVES
Avis est par les présentes donné que les conditions énoncées au paragraphe (8) de l'Article 114 des Règles régissant la faillite s'applique à la présente vente sous réserve des additions, modifications ou omissions en totalité ou en partie des conditions de vente apportées par le syndic.

Toutes les soumissions devront être cachetées et sur le recto de l'enveloppe, la mention suivante devra être inscrite "SOUMISSIONS ENTREPRISE BOULIANNE INC." et devront être livrées au bureau du syndic à l'adresse précise avant ladate et l'heure fixées pour l'ouverture des soumissions.

Le syndic ne s'engage à accepter ni la plus haute ni aucune des soumissions.

Le détail des conditions et réserves se rapportant à la vente des biens pourra être obtenu aux bureaux du syndic. Ces conditions et réserves font partie intégrante de l'appel d'offres et il est de la responsabilité de chaque soumissionnaire d'en obtenir une copie.

Lorsqu'elles seront applicables, les diverses taxes découlant de la vente des actifs ou d'une partie des biens en question seront à la charge de l'acquéreur en sus du montant soumis.

CONDITIONS DE PAIEMENT:-
COMPTANT lors de la signature de l'acte chez le notaire.

OUVERTURE DES SOUMISSIONS:
Tous les soumissionnaires sont invités à assister à l'ouverture des soumissions lors de l'assemblée à être tenue au bureau du syndic soussigné, au 110 est, rue Racine, Suite 225, MERCREDI, le 29 avril 1992, à 16h00. Les soumissions pourront être remises au syndic avant le début de l'assemblée.

Chicoutimi, le 7 avril 1992.

YVON DELWAIDE, syndic.

BUREAUX DE:-
YVON DELWAIDE, syndic,
110 est, rue Racine,
Suite 225,
C.P. 970,
Chicoutimi,
G7H 5E8.

1015, DuPont sud,
Alma,
Lac-St-Jean,
G8B 2V6.

543-3310
Fax: 543-1676

662-3949
Fax: 662-2542

Avis

Carrières

Bar à vendre

PRIX AUBAINE
349-2940

ERRATUM

Dans notre annonce parue le 5 avril en page A53, la mention inscrite sous l'illustration du véhicule (modèle CB714 Accord LX 2 DR) n'aurait pas dû apparaître.



LÉO 545-1190
AUTOMOBILE
1849, boul. Talbot Chicoutimi

Hydro-Québec

APPEL D'OFFRES

CTC 23013.F
pour 14 h, heure de Montréal
le mardi 21 avril 1992

**FOURNITURE DE TOUT LE BOIS
D'OEUVRE REQUIS POUR LA
REFECTION ET LA
CONSTRUCTION DE PONTS
(QTE: 3633 pièces)**

Admissibilité :
Place d'affaires au Québec

Garantie de soumission :
10 000 \$

Prix du document :
25 \$ (taxes incluses)

Le document d'appel d'offres peut être consulté ou obtenu du lundi au vendredi de 9 h 30 à 12 h et de 13 h à 16 h à l'endroit suivant :

**HYDRO-QUÉBEC
GROUPE ÉQUIPEMENT**
Direction
Approvisionnement
et Services
Service Achats
et Contrats
855, rue Sainte-Catherine
est,
3e étage
Montréal (Québec)
H2L 4P5

Pour renseignements :
(514) 840-4903

Le montant de 25 \$ est NON REMBOURSABLE et doit être payé sous forme de chèque ou de mandat à l'ordre d'Hydro-Québec.

La garantie de soumission devra être sous forme de chèque visé, de cautionnement fourni par une compagnie d'assurance, de lettre de crédit irrévocable ou d'obligations au porteur.

Seules les personnes physiques ou morales qui ont obtenu le document d'appel d'offres directement du bureau mentionné plus haut sont admises à soumissionner.

L'intéressé à soumissionner doit fournir son numéro de téléphone, de télex et/ou de télécopieur lors de sa demande de document d'appel d'offres.

Hydro-Québec se réserve le droit de rejeter toute soumission.

Le chef de service
Achats et Contrats
Antonio Pinho, ing.

MISE AU POINT

Dans la circulaire Sears insérée dans le Progrès-Dimanche du 12 avril 1992, veuillez noter que l'illustration de la tondeuse no 36250 en page A6 est inexacte; le modèle en solde n'est pas une tondeuse automotrice, est muni d'un moteur 3.5 HP et non pas 5 HP; la tondeuse coupe sur une largeur de 20" et non pas 22" et est en réclame à 304,99\$ tel qu'indiqué.

Nous présentons nos excuses
à notre clientèle.



APPEL D'OFFRES

REMPLACEMENT D'UN RESERVOIR
D'EAU CHAUDE AVEC RECHAUD
HOPITAL DE CHIBOUGAMAU

HOPITAL DE CHIBOUGAMAU,

Propriétaire, demande des soumissions pour le remplacement d'un réservoir d'eau chaude avec réchaud.

Les documents contractuels pourront être obtenus au bureau du Propriétaire, soit à l'hôpital de Chibougamau ou aux bureaux des ingénieurs, à partir du 13 avril 1992, aux adresses suivantes:

Propriétaire
HOPITAL DE CHIBOUGAMAU LTEE
51, 3e Rue
Chibougamau (Québec)
G8P 1N1 Tél.: (418) 748-2676

ou

Ingénieur
CEGERCO-G.C.L. INC.
200, avenue du Pont Sud
Bureau 7
Alma (Québec)
G8B 2T6

Monsieur Mario Fortin, ing., tél.: (418) 549-6680

contre un chèque certifié non remboursable de 25 \$ émis à l'ordre du Propriétaire.

Les soumissions devront être accompagnées, soit d'un cautionnement de soumission établi au montant de 2 000 \$ valide pour une période de quarante-cinq jours de la date d'ouverture des soumissions, soit d'un chèque certifié au montant de 2 000 \$ fait à l'ordre du Propriétaire, soit d'obligations conventionnelles au porteur émises ou garanties par les gouvernements du Québec ou du Canada dont la valeur nominale est de 2 000 \$.

Les soumissions seront reçues à l'adresse suivante:

HOPITAL DE CHIBOUGAMAU
Monsieur Gilles Godin, dir. services auxiliaires
51, 3e Rue
Chibougamau (Québec)
G8P 1N1
Tél.: 748-2676

le 1er mai 1992 à 14h00, heure locale en vigueur, pour être ouvertes publiquement au même endroit, le même jour et à la même heure. Une visite est prévue le 22 avril 1992 à 13h30 sur les lieux des travaux.

Seuls sont admis à soumissionner les entrepreneurs ayant leur principale place d'affaires au Québec et détenant la licence requise en vertu de la loi sur la qualification professionnelle des entrepreneurs en construction.

Les entrepreneurs soumissionnaires sont responsables du choix des sous-traitants, tant pour leur solvabilité que pour le contenu de leur soumission, et doivent les informer des conditions qu'ils entendent leur imposer et s'assurer qu'ils détiennent les permis et licences requis.

Le Propriétaire ne s'engage à accepter ni la plus basse ni aucune des soumissions reçues. Le Propriétaire peut, s'il le désire, accorder le contrat en tout ou en partie.

Gilles Godin,
directeur.

Coordonnateur en assurance-qualité

En poste à Normandin (Lac Saint-Jean) et relevant du directeur du Service gestion qualité, vous travaillez au développement, à la mise en place, au suivi et à la vérification des procédures, des méthodes et des moyens nécessaires au contrôle et à l'assurance-qualité des produits et des services de la Direction des opérations. De plus, vous collaborez avec les ressources internes et externes dans la réalisation de vos différents mandats.

Exigences :

- Détenir un baccalauréat en science et technologies des aliments.
- Posséder une expérience pertinente en contrôle et en assurance-qualité dans le domaine alimentaire.
- Les technologues en alimentation possédant une expérience pertinente en assurance-qualité seront aussi considérés.
- Communiquer efficacement, être autonome et motivé à travailler dans un contexte de gestion participative et de relations clients-fournisseurs.
- Le bilinguisme ainsi que l'expérience acquise dans l'industrie laitière et en formation du personnel constituent des atouts.

Veuillez faire parvenir votre curriculum vitae accompagné d'une lettre motivant votre offre de service d'ici le 17 avril 1992, en indiquant le no de dossier 92-016, à :

GROUPE LACTEL
Service des ressources humaines
1205, rue Ampère, bureau 101
Boucherville (Québec)
J4B 7M6

Nous offrons des
chances d'emploi
égales à tous.



Municipalité de Shipshaw
3760, St-Léonard, Shipshaw, QC
GOV 1V0 (418) 542-4533
Fax: (418) 542-6173

CANADA
PROVINCE DE QUEBEC
DISTRICT DE CHICOUTIMI
MUNICIPALITE DE SHIPSHAW

AVIS PUBLIC

PROJET DE REGLEMENT CONCERNANT LA DIVISION
DE LA MUNICIPALITE DE SHIPSHAW
EN SIX (6) DISTRICTS ELECTORAUX

A tous les électeurs de la Corporation municipale de Shipshaw.

AVIS est donné par le soussigné, secrétaire-trésorier et directeur général, qu'à sa séance du 2e jour de mars 1992, le Conseil municipal a adopté par résolution le projet de règlement intitulé «REGLEMENT CONCERNANT LA DIVISION DE LA MUNICIPALITE DE SHIPSHAW EN SIX (6) DISTRICTS ELECTORAUX».

Ledit projet de règlement divise le territoire de la municipalité en six (6) districts électoraux, représentés chacun par un conseiller municipal et délimite ses districts de façon à assurer un équilibre quant au nombre d'électeurs dans chacun d'eux et à leur homogénéité socio-économique.

Les districts électoraux se délimitent comme suit:

DISTRICT ELECTORAL NUMERO 1 329 électeurs

En partant d'un point situé à la rencontre de la ligne séparative des lots 29-A et 30 du rang A et de la limite sud du rang 1, cette limite, la limite municipale, la ligne séparative des lots 29-A et 30 rang A jusqu'au point de départ.

DISTRICT ELECTORAL NUMERO 2 350 électeurs

En partant d'un point situé à la rencontre de la ligne séparative des lots 32 et 33 du rang II et de la limite sud du rang III, cette limite, la ligne séparative des lots suivants: 29 et 30 du rang II, 29 et 30-A du rang I, 29-A et 30 du rang A, la limite municipale, la ligne séparative des lots suivants: 32 et 33 du rang A, 32 et 33-A du rang 1, la ligne séparant les rangs I et II, la ligne séparative des lots 33 et 34 du rang II, la ligne séparant la 1/2 sud de la 1/2 nord du lot 33 du rang II, la ligne séparative des lots 32 et 33 du rang II jusqu'au point de départ.

DISTRICT ELECTORAL NUMERO 3 285 électeurs

En partant d'un point situé à la jonction de la limite municipale et de la ligne séparative des rangs III et IV, cette ligne séparative, la ligne séparative des lots 36 et 38, 35 et 38, 34 et 37, 33 et 37, 32 et 37, 31 et 37 du rang III, la ligne séparant les rangs II et III, la ligne séparative des lots 32 et 33 du rang II, la ligne séparant la 1/2 sud de la 1/2 nord du lot 33 du rang II, la ligne séparative des lots 33 et 34 du rang II, la ligne séparant les rangs I et II, la ligne séparative des lots 32 et 33-A du rang I, la ligne séparative des lots 32 et 33 du rang A, la limite municipale jusqu'au point de départ.

DISTRICT ELECTORAL NUMERO 4 257 électeurs

La limite municipale, la rivière Shipshaw, la limite arrière des emplacements résidentiels faisant front sur la route Mathias (côté nord), la ligne séparative des lots 30 et 31 du rang IV, son prolongement, la rivière Shipshaw, la limite municipale, la limite sud du rang I, la ligne séparative des lots 29 et 30-A du rang I, la ligne séparative des lots 29 et 30 rang II, la ligne séparant le rang II du rang III, les lignes séparatives des lots 31 et 37, 32 et 37, 33 et 37, 34 et 37, 35 et 38, 36 et 38 du rang III, la ligne séparant le rang III du rang IV, la limite municipale jusqu'au point de départ.

DISTRICT ELECTORAL NUMERO 5 344 électeurs

En partant d'un point situé à la rencontre de la rivière Shipshaw et de la ligne séparant les rangs V et VI, cette ligne, la ligne séparative des lots 30 et 31 des rangs V et VI, la limite arrière des emplacements résidentiels faisant front sur la route Mathias (côté nord), la rivière Shipshaw jusqu'au point de départ.

DISTRICT ELECTORAL NUMERO 6 380 électeurs

En partant d'un point situé à la rencontre de la rivière Shipshaw et de la limite municipale, cette limite, la rivière Shipshaw, le prolongement de la ligne séparative des lots 30 et 31 du rang IV, cette ligne séparative, la ligne séparative des lots 30 et 31 du rang V, la ligne séparant les rangs V et VI, la rivière Shipshaw jusqu'au point de départ.

N.B.: Tous les lots et rangs mentionnés dans la description des districts font partie du cadastre du canton de Simard.

AVIS est aussi donné que le projet de règlement est disponible pour fins de consultation à l'hôtel de ville au 3760 de la rue St-Léonard aux heures régulières de bureau.

AVIS est également donné que tout électeur, au sens de l'article 17 de la Loi sur les élections et les référendums dans les municipalités (1987, chapitre 57), peut dans les quinze (15) jours de la publication du présent avis, faire connaître par écrit son opposition au projet de règlement. Cette opposition doit être adressée au bureau municipal à l'adresse mentionnée ci-haut.

AVIS est de plus donné que l'article 18 de la Loi sur les élections et les référendums dans les municipalités (1987, chapitre 57) stipule que:

18. Le Conseil tient une assemblée publique aux fins d'entendre les personnes présentes, au sujet du projet de règlement, si le nombre requis d'électeurs, au sens de l'article 17, a fait connaître par écrit au secrétaire-trésorier son opposition au projet de règlement.

Ce nombre est d'au moins:

1. 100, dans le cas d'une municipalité de moins de 20 000 habitants.
2. Cinq fois la somme des tranches complètes de 1 000 habitants, dans le cas d'une municipalité de 20 000 habitants ou plus mais de moins de 10 000 habitants.
3. 500, dans le cas d'une municipalité de 100 000 habitants ou plus.

Dans le cas de la Corporation municipale de Shipshaw, ce nombre est de 100 électeurs.

Donné à Shipshaw ce 8e jour du mois d'avril 1992.

Gary James
Secrétaire-trésorier
et directeur général

Avis et carrières

APPEL D'OFFRES

AGRANDISSEMENT CENTRE COMMUNAUTAIRE MUNICIPALITÉ DE LAMARCHE

LA MUNICIPALITÉ DE LAMARCHE, 100, rue Principale, Notre-Dame du Rosaire, G0W 1X0, propriétaire, demande des soumissions pour L'AGRANDISSEMENT DU CENTRE COMMUNAUTAIRE DE LA MUNICIPALITÉ DE LAMARCHE.

Seuls sont autorisés à soumissionner pour l'exécution des travaux, les entrepreneurs de construction au sens de la Loi sur la qualification des entrepreneurs de construction (L.R.Q., chap. Q-1) qui ont leur principale place d'affaires dans la PROVINCE DE QUÉBEC.

Les plans, devis, documents contractuels et autres renseignements pourront être obtenus au bureau de l'architecte contre un dépôt **NON REMBOURSABLE** de cinquante dollars (50,00\$) fait à l'ordre de l'architecte.

Les soumissions devront être accompagnées d'un chèque visé au montant de 10% de la valeur de la soumission, à l'ordre du propriétaire, ou d'un cautionnement de soumission, établi au même montant, valide pour une période de 45 jours de la date d'ouverture des soumissions. Cette garantie de soumission devra être échangée à la signature du contrat pour une garantie d'exécution et une garantie des obligations pour gages, matériaux et services. Lorsque ces garanties sont sous forme de cautionnement, le montant de chacune d'elles correspond à 50% du prix du contrat et lorsqu'elles sont sous forme de chèque visé, le montant de chacune d'elles correspond à 10% du prix du contrat.

Les soumissions seront déposées au bureau des architectes, Anicet Tremblay et Serge Harvey, Architectes, 400, rue Scott, Ouest, ALMA, G8B 1R2 avant 14:00 heures, le VENDREDI, 1er MAI 1992. Les soumissions, l'original et deux copies, seront dans une enveloppe cachetée, adressée au soussigné, pour être ouverte publiquement au même endroit et au même moment.

Les entrepreneurs soumissionnaires sont responsables du choix des sous-traitants, tant pour leur solvabilité que pour le contenu de leurs soumissions.

Le propriétaire ne s'engage à accepter aucune des soumissions reçues.

Mme Aline Dufour,
Secrétaire,
Municipalité de Lamarche.

L'AVENTURIER



Offre d'emploi

**Magasin l'Aventurier,
Chicoutimi**
recherche candidat(e) avec expé-
rience dans le plein-air et la vente
pour combler

- poste à reponsabilité à temps plein
- salaire à négocier
- curriculum vitae demandé.

Adresser à:
L'Aventurier
250, Racine est
C.P. 1292
Chicoutimi
G7H 5C2



TREMBLAY & CIE LTÉE
SYNDICS ET GESTIONNAIRES

Appel d'offres

DANS L'AFFAIRE DE LA FAILLITE DE:-
Andrée Bouchard, Vidéoflex Roberval Enr., 1221, boul. St-Dominique Roberval, QC
155-000047-927

AVIS EST PAR LES PRESENTES DONNE que des SOUMISSIONS CACHETEES seront reçues par le syndic soussigné à son bureau d'affaires, 773, boul. St-Joseph #203, Roberval, Je ou avant le mercredi 29 avril 1992, à 14:00 heures, pour les lots suivants, savoir:

- Lot 1: Lot de 614 films en cassette vidéo VHS.
Lot 2: Ameublement et équipement comprenant distributeurs pour films en cassette VHS, présentoirs vitrés, vidéo, caméra, bureau, chaise, etc.

VISITE DES ACTIFS ET CONDITIONS

La visite des actifs se fera sur rendez-vous en vous adressant, pour Chicoutimi, à monsieur Denis Maltais, au 549-5642 ou, pour Roberval, à madame Diane Hamel, au 275-5626.

Les enveloppes devront porter au recto la mention «SOUMISSIONS VIDEOFLEX ROBERVAL». Les soumissions devront être accompagnées d'un chèque visé à l'ordre du syndic de 15% du montant de la soumission.

Le syndic et les inspecteurs ne sont pas tenus d'accepter la plus haute ni quelque soumission que ce soit. Les conditions de vente et des formules de soumission seront remises aux intéressés lors de la visite ou sur demande au bureau du syndic. Il est de la responsabilité des soumissionnaires de se procurer ces conditions pour les respecter, les conditions faisant partie intégrante de l'appel d'offres.

OUVERTURE DES SOUMISSIONS

Tous les soumissionnaires sont invités à assister à l'ouverture des soumissions lors de l'assemblée à être tenue au bureau du syndic soussigné, au 773, boul. St-Joseph, Roberval, le mercredi 29 avril 1992, à 14:00 heures. Les soumissions remises au syndic avant le début de l'assemblée seront acceptées.

CONDITIONS DE PAIEMENT: COMPTANT

Roberval, ce 7ième jour d'avril 1992.

TREMBLAY & CIE LTEE, SYNDIC

582, boul. Saguenay Est
Chicoutimi, QC
Tél.: (418) 549-5642

773, boul. St-Joseph no 203
Roberval, QC
G8H 2L4
Tél.: (418) 275-5626



TREMBLAY & CIE LTÉE
SYNDICS ET GESTIONNAIRES

Appel d'offres

DANS L'AFFAIRE DE LA FAILLITE DE:- 2857-5439 Québec Inc. «Res-taurant Le Garo Enr.», 274, Malraux, Chicoutimi.
CS #150-11-000131-920

AVIS EST PAR LES PRESENTES DONNE que des SOUMISSIONS CACHETEES seront reçues par le syndic soussigné à son bureau d'affaires, 582, boul. Saguenay Est, Chicoutimi, le ou avant le jeudi 30 avril 1992, à 15:00 heures, pour le lot suivant, savoir:

EQUIPEMENT ET AMEUBLEMENT de restaurant comprenant:
Tables, comptoir, bancs de comptoir, friteuses électriques MKE, cafetière 3 réchauds, grille-pains HOBART, table froide MKE, plaque chauffante Garland, table chaude MKE, four micro-ondes, poêle électrique Bélanger, robot culinaire Moulinex, réfrigérateurs congélateurs, lave-vaisselle Hobart, évier 3 cuves, réchaud électrique, système d'alarme, hotte de cuisine, loges, vaisselles, ustensiles, et accessoires de cuisine divers, etc.
(EN BLOC OU EN SUS LOTS)

VISITE DES ACTIFS ET CONDITIONS

La visite des actifs se fera sur rendez-vous.
Pour informations, veuillez vous adresser à M. Denis Maltais, au bureau du syndic soussigné, (418) 549-5642.

Les enveloppes devront porter au recto la mention «SOUMISSION RES-TAURANT LE GARO». Les soumissions devront être accompagnées d'un chèque visé à l'ordre du syndic de 15% du montant de la soumission.

Le syndic et les inspecteurs ne sont pas tenus d'accepter la plus haute ni quelque soumission que ce soit. Les conditions de vente et des formules de soumission seront remises aux intéressés lors de la visite ou sur demande au bureau du syndic. Il est de la responsabilité des soumissionnaires de se procurer ces conditions pour les respecter, les conditions faisant partie intégrante de l'appel d'offres.

Les soumissions peuvent porter sur un ou plusieurs lots, au choix du soumissionnaire. Un inventaire détaillé sera disponible lors de la visite. Il faut indiquer le numéro de(s) lot(s) dans la soumission.

OUVERTURE DES SOUMISSIONS

Tous les soumissionnaires sont invités à assister à l'ouverture des soumissions lors de l'assemblée à être tenue au bureau du syndic soussigné, au 582, boul. Saguenay Est, Chicoutimi, le jeudi 30 avril 1992, à 15:00 heures. Les soumissions remises au syndic avant le début de l'assemblée seront acceptées.

CONDITIONS DE PAIEMENT: COMPTANT

Chicoutimi, ce 9ième jour d'avril 1992

TREMBLAY & CIE LTEE, SYNDIC

582, boul. Saguenay Est
Chicoutimi, QC
G7H 1L2
Tél.: (418) 549-5642

773, boul. St-Joseph no 203
Roberval, QC
G8H 2L4
Tél.: (418) 275-5626

APPEL D'OFFRES

PROJET:

AGRANDISSEMENT ET RÉAMÉNAGEMENT
ÉCOLE JEAN XXIII, LAC-À-LA-CROIX.

PROPRIÉTAIRE:

LA COMMISSION SCOLAIRE DU LAC ST-JEAN,
BUREAU DES SERVICES RESSOURCES MATÉRIELS.
350, Côte du Collège, Sud, ALMA, Qc, G8B 3G3.

ARCHITECTE:

ANICET TREMBLAY ET SERGE HARVEY, Architectes,
400, rue Scott, Ouest, ALMA, Qc, G8B 1R2.

INGÉNIEURS-CONSEILS:

GÉNIVEL/B.P.R.
400, rue Scott, Ouest, ALMA, Qc, G8B 1R2.

OBTENTION (OU CONSULTATION) DES DOCUMENTS:

Aux bureaux de l'architecte à partir du MERCREDI, 15 AVRIL 1992 à 8:00 hres.

DÉPÔT POUR L'OBTENTION DES DOCUMENTS:

Cent cinquante dollars (150,00\$) en argent ou chèque visé, remboursable sur remise des documents en bon état dans un délai de trente (30) jours.

GARANTIE DE SOUMISSION:

Chèque visé au cautionnement d'un montant équivalent à 10% de la valeur de la soumission valide pour quarante-cinq (45) jours.

RÉCEPTION ET OUVERTURE DES SOUMISSIONS:

MERCREDI, le 6 MAI 1992 à 14:00 hre, au bureau de LA COMMISSION SCOLAIRE DU LAC ST-JEAN au 350, Côte du Collège, ALMA, Qc.

SOUMISSIONNAIRES:

Seules seront considérées aux fins d'octroi du contrat, les soumissions des entrepreneurs ayant leur principale place d'affaires au Québec et détenant la licence requise en vertu de la Loi sur la qualification professionnelle des entrepreneurs en construction (L.R.Q., c. Q-1).

Le propriétaire ne s'engage à accepter aucune des soumissions reçues.



TREMBLAY & CIE LTÉE
SYNDICS ET GESTIONNAIRES

Appel d'offres

AVIS EST PAR LES PRESENTES DONNE que des SOUMISSIONS CACHETEES seront reçues par le syndic soussigné à son bureau d'affaires, 582, boul. Saguenay Est, Chicoutimi, le ou avant le 30 avril 1992 à 14:00 heures, pour les lots suivants, savoir:

DANS L'AFFAIRE DE LA FAILLITE DE: 155-11-000046-929

Lot 1: RESIDENCE sise au 76, rue de la Gare, Chambord.
Sujet à hypothèques
Evaluation municipale: 28 700 \$

DANS L'AFFAIRE DE LA FAILLITE DE: 150-11-000133-926

Lot 2: RESIDENCE sise au 275, Côte Réserve, Chicoutimi.
Sujet à hypothèque.
Evaluation municipale: 29 900 \$

Lot 3: IMMEUBLE 2 logements sis au 495-497, ch. de la Réserve, Chicoutimi.
Sujet à hypothèque.
Evaluation municipale: 50 500 \$

Lot 4: IMMEUBLE sis au 520-522, rue Dréan, Chicoutimi.

Sujet à hypothèque.
Evaluation municipale: 40 600 \$.

DANS L'AFFAIRE DE LA FAILLITE DE: 150-110000132-928

Lot 5: RESIDENCE sise au 316, rue Ducharme, Chicoutimi.
Sujet à hypothèque.
Evaluation municipale: 72 600 \$

DANS L'AFFAIRE DE LA FAILLITE DE: 155-11-000006-923

Lot 6: VEHICULE FORD BRONCO 1984, 6 cylindres, 2 portes, transmission manuelle.

VISITE DES ACTIFS ET CONDITIONS

La visite des actifs se fera sur rendez-vous.
Pour informations, veuillez vous adresser à M. Germain Girard au bureau du syndic soussigné, (418) 549-5642.

Les enveloppes devront porter au recto la mention «SOUMISSION 30 AVRIL 1992». Les soumissions devront être accompagnées d'un chèque visé à l'ordre du syndic de 5% pour les lots 1, 2, 3, 4 et 5, et de 15% du montant de la soumission pour le lot 6.

Le syndic et les inspecteurs ne sont pas tenus d'accepter la plus haute ni quelque soumission que ce soit. Les conditions de vente et des formules de soumission seront remises aux intéressés lors de la visite ou sur demande au bureau du syndic. Il est de la responsabilité des soumissionnaires de se procurer ces conditions pour les respecter, les conditions faisant partie intégrante de l'appel d'offres.

OUVERTURE DES SOUMISSIONS

Tous les soumissionnaires sont invités à assister à l'ouverture des soumissions lors de l'assemblée à être tenue au bureau du syndic soussigné, au 582 Est, boul. Saguenay, Chicoutimi, le 30 avril 1992, à 14:00 heures. Les soumissions remises au syndic avant le début de l'assemblée seront acceptées.

CONDITIONS DE PAIEMENT: COMPTANT

Chicoutimi, ce 8ième jour d'avril 1992

TREMBLAY & CIE LTEE, SYNDIC

582, boul. Saguenay Est
Chicoutimi, QC
G7H 1L2*
Tél.: (418) 549-5642

773, boul. St-Joseph no 203
Roberval, QC
G8H 2L4
Tél.: (418) 275-5626

CONTROLEUR

Une entreprise située dans le secteur Roberval et oeuvrant dans le domaine de la gestion du transport aérien, est à la recherche d'une personne qualifiée afin de combler le poste de contrôleur.

Sous la supervision du directeur des services financiers, le candidat choisi participera activement à la comptabilisation, au contrôle des opérations et à la préparation des états financiers mensuels et annuels. Il interprétera les résultats et conseillera la direction. Il supervisera l'informatisation de l'entreprise et aura la responsabilité du processus budgétaire.

Le candidat idéal possède une formation universitaire pertinente et il bénéficie d'une expérience d'au moins trois ans dans les domaines d'activités où oeuvre l'entreprise. De plus, une bonne connaissance de l'informatique serait un atout important. Ce poste s'adresse également aux hommes et aux femmes.

Veillez adresser votre curriculum vitae au plus tard le 21 avril 1992 à 15 heures à :

Gestion Gamac Inc.
C.P. 40
Pointe-Bleue (Québec)
G0W 2H0



PERSONNEL DEMANDE

POSTE:

• 1 COMMIS CAISSIER(ERE) DE NUIT POUR DEPANNEUR

HORAIRE:

• 36 HRES/SEM. (LUNDI AU DIMANCHE)

POSTE:

• 1 SERVEUR(EUSE) DE NUIT POUR LE RESTAURANT

HORAIRE:

• 35 HRES/SEM. (LUNDI AU DIMANCHE)

POSTE:

• 1 SERVEUR(EUSE) DE NUIT POUR LE RESTAURANT

HORAIRE:

• 15 HRES/SEM. (LUNDI AU DIMANCHE)

POSTE:

• BOULANGERIE - PATISSERIE - RESTAURANT

HORAIRE:

• 35 HRES/SEM. BOULANGERIE - PATISSERIE

• 20 HRES/SEM. RESTAURANT.

EXIGENCES:

En plus d'avoir de l'expérience dans le domaine les personnes devront être responsables, fiables, autonomes, sérieuses et motivées.

REMUNERATION:

La rémunération sera à déterminer selon la qualification et l'expérience des candidats.

Les personnes intéressées devront faire parvenir leur curriculum vitae avant le 17 avril 1992 à l'adresse suivante:

SAGAMIE LE DEPANNEUR BEGIN
950 RUE BEGIN
CHICOUTIMI — G7H 4P

Invitation to tender

In its capacity as Agent for Canada Post Corporation, Public Works Canada will receive SEALED TENDERS for the projects or services listed below, addressed to the Manager, contract Policy and Administration, Public Works Canada 901 Cap Diamant, room 266, second floor, Champlain Harbour Station, Wolfe's Cove, QUEBEC, P.Q. G1K 4K1, will be received until 15:00 on the specified closing date. Tender documents can be obtained through the Plan Distribution Office at the above address (Telephone 648-3142).

SERVICES

Tender call 3922-332-1 - FOR CANADA POST CORPORATION - Two years inside and outside maintenance service, (effective 92-07-01) Federal building - 862, 2E RUE, VILLE-DE-LA BAIE, CHICOUTIMI COUNTY, QC. Closing date: Wednesday, APRIL, 29th, 1992 NO DEPOSIT TO OBTAIN DOCUMENTS.

A visit of the site is scheduled on APRIL 22, 1992 at 13:30 hrs.

General information

Tél.: (418) 648-3142

Technical information

Tél.: (418) 542-3604

The lower or any tender not necessarily accepted

MAIL POSTE

Canada Post Corporation/Société canadienne des postes



Travaux publics Canada / Public Works Canada

APPEL D'OFFRES

LES SOUMISSIONS CACHE-TEES, visant les entreprises ou services énumérés ci-après, adressées au gestionnaire de district, Gestion intégrée, Travaux Publics Canada, 901 Cap Diamant, chambre 266, 2ième étage Gare Maritime Champlain, Anse au Foulon, QUEBEC (Québec) G1K 4K1 seront reçues jusqu'à 15h, à la date limite déterminée. On peut se procurer les documents de soumission par l'entremise du bureau de distribution à l'adresse précitée sur versement des coûts applicables. Téléphone: (418) 648-3142.

ENTREPRISES:

Appel d'offres 3922-024-1 Modifications à l'entrée principale - Edifice Fédéral - Centre Fiscal, 2251 de la Centrale, JONQUIERE, Comté Jonquière, Qué.

On peut aussi consulter les plans et devis aux bureaux des Associations de la Construction de Québec et Jonquière et à l'A.P.C.H.Q. de Québec et Chicoutimi, Qué.

Date limite: mercredi 29 AVRIL 1992

Dépôt: \$100.00 (REMBOURSABLE)

Informations techniques:

Tél.: (418) 648-3549

Informations générales:

Tél.: (418) 648-3142

INSTRUCTIONS:

Les coûts applicables pour les documents de soumission doivent être sous forme d'argent comptant ou d'un chèque établi à l'ordre du Receveur général du Canada.

Ni la plus basse ni aucune des soumissions ne sera nécessairement retenue.

Canada



Hydro-Québec

APPEL D'OFFRES CTÉ 23013.F

pour 14 h, heure de Montréal le mardi 21 avril 1992

FOURNITURE DE TOUT LE BOIS D'OEUVRE REQUIS POUR LA REFLECTION ET LA CONSTRUCTION DE PONTS

(QTE: 3633 pièces)

Admissibilité:

Place d'affaires au Québec

Garantie de soumission:

10 000 \$

Prix du document:

25 \$ (taxes incluses)

Le document d'appel d'offres peut être consulté ou obtenu du lundi au vendredi de 8 h 30 à 12 h et de 13 h à 16 h à l'endroit suivant:

HYDRO-QUEBEC GROUPE EQUIPEMENT Direction

Approvisionnement et Services

Service Achats et Contrats

833, rue Sainte-Catherine est, 3e étage

Montréal (Québec)

H2L 4P5

Pour renseignements:

(514) 840-4903

Le montant de 25 \$ est NON REMBOURSABLE et doit être payé sous forme de chèque ou de mandat à l'ordre d'Hydro-Québec.

La garantie de soumission devra être sous forme de chèque visé, de cautionnement fourni par une compagnie d'assurance, de lettre de crédit irrévocable ou d'obligations au porteur.

Seules les personnes physiques ou morales qui ont obtenu le document d'appel d'offres directement du bureau mentionné plus haut sont admises à soumissionner.

L'intéressé à soumissionner doit fournir son numéro de téléphone, de télex et/ou de télécopieur lors de sa demande de document d'appel d'offres.

Hydro-Québec se réserve le droit de rejeter toute soumission.

Le chef de service

Achats et Contrats

Antonio Pinho, ing.

Appel d'offres

En sa capacité d'administrateur pour la Société canadienne des postes, Travaux publics Canada recevra des SOUMISSIONS CACHE-TEES, visant les entreprises ou services énumérés ci-après adressées au Gestionnaire, politique et administration des marchés, Travaux Publics Canada, 901 Cap Diamant, chambre 266, 2ième étage, Gare Maritime Champlain, Anse-au-Foulon, QUEBEC, P.Q. G1K 4K1 et portant sur l'enveloppe la désignation et le numéro de l'entreprise seront reçues jusqu'à 15:00 heures, à la date limite déterminée. On peut se procurer les documents de soumission par l'entremise du bureau de distribution des plans, à l'adresse ci-dessus (Téléphone 648-3142).

SERVICES

Appel d'offres 3922-332-1 - POUR SOCIÉTÉ CANADIENNE DES POSTES - Service d'entretien intérieur et extérieur, tel que devis, au Bureau de Poste - 862, 2ième Rue, VILLE-DE-LA BAIE, COMTE DE CHICOUTIMI, (QUEBEC).

On peut aussi consulter le devis au bureau de poste du 862, 2ième Rue, Ville-de-La Baie, QC.

Il y aura visite des lieux à 13h30 le 22 avril 1992 à l'édifice fédéral au 862, 2ième Rue, Ville-de-La Baie, QC.

Date limite: le mercredi 29 AVRIL 1992

Dépôt: AUCUN POUR OBTENIR LES DOCUMENTS

Informations générales

Tél.: (418) 648-3142

Informations techniques

Tél.: (418) 542-3604

Le Ministère ne s'engage à accepter ni la plus basse ni aucune des soumissions.

MAIL POSTE

Société canadienne des postes/Canada Post Corporation



VILLE DE CHICOUTIMI
OFFRE D'EMPLOI
#92-027

EMPLOIS D'ETE POUR ETUDIANT(E)S

La Ville de Chicoutimi procédera à l'embauche d'un certain nombre d'étudiant(e)s pendant la période estivale.

Les différents postes qui pourront être offerts sont les suivants: directeurs de piscines, assistants-directeurs de piscines, sauveteurs de piscines, surveillants d'activités et entretien des parcs, préposés à la tonte des espaces verts, surveillants de pavillons de loisirs.

Pour être admissible, un(e) étudiant(e) doit:

- Etre âgé(e) de seize (16) ans révolus et résider dans les limites de la Ville de Chicoutimi;

- Etre étudiant(e) à temps plein durant l'année scolaire 1991-1992;

- Poursuivre des études à temps plein durant l'année 1992-1993;

- Etre disponible pour travailler sur des horaires flexibles et/ou de fin de semaine.

- Certains postes comportent des exigences particulières; vous informer au Centre d'emploi du Canada pour étudiants.

Tout(e) étudiant(e) intéressé(e) à offrir ses services et qui n'aurait pas eu l'occasion de le faire depuis le début de 1992, peut le faire en se procurant une formule «OFFRE DE SERVICE» au:

Centre d'Emploi du Canada pour Etudiants
534, rue Jacques-Cartier Est

Local H 2036

Chicoutimi (Québec)

G7H 1Z6

NOTE: La date limite pour la réception des applications est fixée au 24 avril 1992, à 16h30.

APPEL D'OFFRES

PROPRIETAIRE:

INSTITUT ST-GEORGES

1109, rue Bégin,

CHICOUTIMI (Québec)

G7H 4P1

Téléphone: (418) 549-0456

PROJET:

TRAVAUX DE SECURITE ET DE VETUSTE-PHASE I

No 02109-01

A L'INSTITUT-ST-GEORGES

110, rue Bégin,

CHICOUTIMI (Québec)

G7H 4P1

ARCHITECTES:

LE GROUPE ARKOS INC.

Christian Côté, architecte

475, boul. Talbot, suite 107

CHICOUTIMI (Québec)

G7H 4A3

Téléphone: (418) 545-7358

INGENIEURS-CONSEILS:

MECANIQUE & ELECTRICITE

GROUPE CONSEIL SAGUENAY

159, rue Salaberry,

CHICOUTIMI (Québec)

G7H 4K2

Téléphone: (418) 549-6471

TERRASSEMENT, DRAINAGE

BETONNAGE ET CHARPENTE D'ACIER

HUI, GAUTHIER & ASSOCIES LTEE

2031, rue Fay,

JONQUIERE (Québec)

G7S 2N5

Téléphone: (418) 548-3111

L'Institut St-Georges, propriétaire, demande des soumissions pour des travaux de sécurité et de vétusté à l'Institut St-Georges au 1109, rue Bégin, à Chicoutimi.

Les plans, devis, documents contractuels et autres renseignements pourront être consultés ou obtenus au bureau de l'architecte à partir de mardi le 14 avril 1992 sur appel, contre un chèque visé non remboursable de cinquante (50.00 \$) dollars émis à l'ordre du propriétaire.

Les soumissions devront être accompagnées soit d'un cautionnement de soumission établi au montant de quatre-vingt-quinze mille (95 000,00 \$) valide pour une période de quarante-cinq (45) jours de la date d'ouverture des soumissions, soit d'un chèque visé au montant de quarante-sept mille cinq cents dollars (47 500,00 \$) fait à l'ordre du propriétaire, soit d'obligations conventionnelles au porteur émises ou garanties par les gouvernements du Québec ou du Canada dont la valeur nominale est de quarante-sept mille cinq cents dollars (47 500,00 \$).

Les soumissions (l'original et deux copies), dans des enveloppes cachetées et adressées au soussigné, seront reçues au bureau de l'Institut St-Georges au 1109, rue Bégin, CHICOUTIMI, jusqu'à 14h00 heure, heure en vigueur localement, le jeudi 7ième jour de mai 1992 pour être ouvertes publiquement au même endroit, le même jour et à la même heure.

Une visite des lieux des travaux pour les soumissionnaires est prévue pour mardi le 21 avril 1992 à 14h00.

Seuls sont admis à soumissionner les entrepreneurs ayant leur principale place d'affaires au Québec et détenant la licence requise en vertu de la loi sur la qualification professionnelle des entrepreneurs de construction (L.R.Q., chapitre Q-1).

Les entrepreneurs soumissionnaires sont responsables du choix des sous-traitants, tant pour leur solvabilité que pour le contenu de leur soumission, et doivent les informer des conditions qu'ils entendent leur imposer et s'assurer qu'ils détiennent les permis et licences requis.

Le propriétaire ne s'engage pas à accepter la plus basse ou quelque autre des soumissions reçues.

INSTITUT ST-GEORGES



Représentant du propriétaire désigné
Claude Bédard, directeur des services techniques

Avis Carrières

CANADA
PROVINCE DE QUEBEC
DISTRICT CHICOUTIMI
NO: 150-02-000608-918
COUR DU QUEBEC

PRESENT
NICOLE CHAMBERLAND
GREFFIER ADJOINT
LA CAISSE POPULAIRE DES-
JARDINS DE CHICOUTIMI corporation légalement formée en vertu de la loi sur les caisses d'épargne et de crédit ayant son siège social et sa principale place d'affaires au 245, rue Racine Est à Chicoutimi, district de Chicoutimi;

Partie demanderesse
ANDRE TREMBLAY, domicilié et résidant au 524, Lafontaine à Chicoutimi et maintenant d'adresse inconnue.

Partie défenderesse
ASSIGNATION
ORDRE est donné à ANDRE TREMBLAY de comparaître au greffe de cette cour situé au Palais de justice, 227, Racine Est, Chicoutimi, G7H 5C5, salle 1.02 dans les (30) trente jours de la date de la publication du présent avis dans le journal le Progrès-Dimanche; Une copie du bref d'assignation et de la déclaration a été remise au greffe à l'intention de ANDRE TREMBLAY;

Lieu: Chicoutimi.
Date: 6 avril 1992
Nicole Chamberland
Greffier adjoint

AVIS DE CHANGEMENT DE NOM

AVIS est par la présente donné que NICOLAS MONTREUIL, domicilié et résidant au 3799, rue de Belfort, Jonquière, district de Chicoutimi, s'adressera au Ministre de la Justice, afin d'obtenir un certificat lui permettant de changer son nom en celui de PAUL PERRON.

Ce changement n'affectera aucune autre personne que le requérant lui-même.
Jonquière, ce 6ième jour d'avril 1992.

FILLION, DUROCHER
& GRAVEL
Procureurs du requérant.

CANADA
PROVINCE DE QUEBEC
DISTRICT DE CHICOUTIMI
MINISTÈRE DE LA JUSTICE
MANON BOIES, domiciliée et résidant au 328, rue St-Elisabeth, Chicoutimi, district de Chicoutimi, requérante

CHANGEMENT DE NOM

AVIS est par la présente donné que MANON BOIES, domiciliée et résidant au 328, rue St-Elisabeth, Chicoutimi, district de Chicoutimi, s'adressera au Ministre de la Justice, afin d'obtenir un certificat de changement de nom lui permettant de changer son nom en celui de MANON GAGNON. Ce changement de nom affectera également les actes de naissance et de baptême de ses enfants Christine Tremblay et de Joël Boies.

Chicoutimi, le 6 avril 1992
MES PERIGNY, BEAULIEU, VEZINA,
GAUTHIER & VACHON
Proc. de la requérante

appel de candidatures



Gouvernement
du Québec

pour l'équité en emploi

MINISTÈRE DES FORÊTS
TECHNICIENNE OU TECHNICIEN EN INFORMATIQUE -
CLASSE NOMINALE

26 938 \$ A 30 956 \$ (à l'entrée en fonction)
Maximum de la classe 38 243 \$

CONCOURS NUMERO 272G-808001: Saguenay Lac St-Jean et les municipalités de Chibougamau/Chapais
CONCOURS NUMERO 272G-808002: Abitibi-Témiscamingue et le Nord-du-Québec à l'exception de Chapais et Chibougamau
Ces concours permettront de combler des emplois semblables au ministère des Forêts et, au besoin des emplois semblables dans divers ministères ou organismes dans la région administrative correspondant au numéro de concours ci-haut mentionné.

ATTRIBUTIONS: Fournir la formation et le support aux usagers; réaliser les activités reliées à l'entretien des systèmes informatiques; voir à l'installation des équipements et logiciels; participer à l'analyse et effectuer la mise en place et le suivi des nouveaux systèmes de gestion.

CONDITIONS D'ADMISSION: Diplôme d'études collégiales avec spécialisation en informatique ou une attestation d'études pertinentes dont l'équivalence est reconnue par l'autorité compétente et posséder 1 année d'expérience en développement en entretien de systèmes micro-informatiques, en formation et en support aux usagers. Résidence principale dans la région administrative correspondant au numéro de concours ci-haut mentionné.

PÉRIODE D'INSCRIPTION: 11 avril au 28 avril 1992
INSCRIPTION: Ministère des Forêts, 70, boul. Québec, Rouyn-Noranda, Québec, J9X 6R1.

INFORMATION:
M. Normand Labonté, (Abitibi-Témiscamingue) (819) 797-1324
Mme Josée Trudelle, (Saguenay Lac St-Jean) (418) 547-6681

Renseignements importants

Il peut exister d'autres conditions permettant l'admission aux concours, telles que la compensation, de la scolarité par de l'expérience. Lorsqu'aucune expérience n'est exigée les personnes en voie de terminer la dernière année de scolarité requise peuvent être admises. Pour occuper un emploi dans la fonction publique, il faut une connaissance du français appropriée aux fonctions. Les personnes ayant le statut de résident permanent sont admissibles, sauf s'il est mentionné dans l'appel de candidatures qu'elles doivent avoir le statut de citoyen canadien. Des renseignements supplémentaires sont disponibles auprès des personnes désignées sous la rubrique "Information" et dans les bureaux régionaux de l'Office des ressources humaines.

L'inscription se fait à l'aide du formulaire "Offre de service" disponible dans les bureaux régionaux de l'Office et dans les directions de personnel des ministères et organismes gouvernementaux. "L'Offre de service" doit être accompagnée d'une photocopie de l'original des attestations d'études et de tout autre document prouvant que les conditions d'admission sont remplies. Pour être acceptées, les candidatures doivent être reçues à l'adresse indiquée durant la période d'inscription

Québec

À LA RECHERCHE DE PERSONNEL QUALIFIÉ?

La réduction des activités de nos usines de papier journal et de nos divisions forestières de l'Est du Canada amènent une perte de travail pour un grand nombre de nos employés. Même si certains d'entre eux se joindront à d'autres divisions de la Société, nous perdons quand même des personnes de talent, dont plusieurs connaissent toutes les technologies et les équipements utilisés dans l'industrie des pâtes et papiers. En leur nom, Produits Forestiers Canadien Pacifique Limitée demande l'aide des entreprises ayant la possibilité d'embaucher ces personnes qualifiées à l'un des postes suivants :

FABRICATION

- Superviseurs et main-d'oeuvre qualifiée en :
 - parc à bois
 - pâtes mécaniques • pâtes chimiques • CTMP
 - machines à papier • contrôle technique
 - instrumentation • emballage et • expédition
- Superviseurs, ingénieurs et technologues en mécanique et en chimie
 - Soudeurs Charpentiers
 - Forgeurs Électriciens Maçons
 - Graisseurs Mécaniciens, machines fixes
 - Machinistes Tuyauteurs Meuleurs de rouleaux
 - Mécaniciens d'entretien

EXPLOITATION FORESTIÈRE

- Superviseurs en exploitation conventionnelle et en récoltes mécanisées
- Superviseurs, silviculture
- Ingénieurs et techniciens en foresterie
- Mesureurs Opérateurs d'équipements lourds
- Opérateurs de diverses machines forestières
- Mécaniciens (RVM, C&T, ÉL)

BUREAU

- Magasiniers/vente de livres
- Commis aux pièces
- Secrétaires/traitement de textes
- Commis comptables

TOURNEZ NOTRE PÉRIE À VOTRE
AVANTAGE EN TELEPHONANT AU :
(514) 878-4910

- OU - en communiquant par écrit au :
Développement et dotation en personnel,
1155, rue Metcalfe, Montréal (Québec)
H3B 2X1. TÉLÉCOPIEUR : (514) 878-5179



Produits Forestiers
Canadien Pacifique Limitée

MUNICIPALITE DE ST-FULGENCE

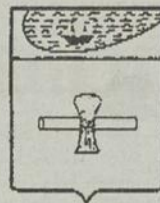

APPEL D'OFFRES

La municipalité de Saint-Fulgence demande des soumissions pour l'aménagement d'un stationnement sur la batture Est, le long de la route 172.

OBTENTION DES DOCUMENTS:

Les plans et devis seront disponibles à compter du 14 avril prochain à 14 heures, au bureau de la municipalité, 253 rue Saguenay, Saint-Fulgence, moyennant un dépôt de 25\$ non remboursable (comptant ou chèque visé).

LES SOUMISSIONS:

Les soumissions devront être accompagnées d'un chèque visé ou d'un cautionnement de soumission au mandat de dix pour cent (10%) du montant de la soumission à l'ordre de la municipalité de Saint-Fulgence, ou d'un cautionnement de soumission établi au même montant et valide pour une période de 90 jours de la date prévue d'ouverture des soumissions.

Les soumissions seront faites en deux (2) exemplaires sur les formules de soumission fournies avec les documents de soumission, et elles seront reçues à la municipalité de Saint-Fulgence jusqu'au 4 mai 1992 à 11 heures pour être ouvertes publiquement immédiatement.

Ce projet de développement est accepté conjointement dans le cadre de l'Entente Canada/Québec sur le développement touristique par le ministère de l'Industrie, des Sciences et de la Technologie du Canada, le ministère du Loisir, de la Chasse et de la Pêche, et l'Office de planification et de développement du Québec.

Donné à Saint-Fulgence le 12 avril 1992

Gilles Tremblay
Secrétaire-trésorier

CANADA
PROVINCE DE QUEBEC

COUR SUPERIEURE
(En matière de faillite)

APPEL D'OFFRES

DANS L'AFFAIRE DE LA FAILLITE DE: LUCIEN PAQUET
#C-S-155-11-000062-918.

Lot 1:

— Terre sise en la municipalité de la paroisse de St-Félicien mesurant environ 47.66 acres, partie (1/2 N.O. 23), Rang III, Canton Desmeules.

VALEUR APPROXIMATIVE: INDÉTERMINÉE

DANS L'AFFAIRE DE LA FAILLITE DE: CLEMENT DUMAIS,
C-S-155-11000040-9.

Lot 2:

— Terre (sablière) sise en la municipalité de St-Stanislas, 101.86 acres, partie du lot 47, Sixième Rang, Canton Pelletier (s. à hyp.).

VALEUR APPROXIMATIVE: INDÉTERMINÉE

Lot 3:

— Terre (sablière), sise en la municipalité de Mistassini, environ 858 pi. x 1100 pi., partie du lot 15, Deuxième Rang, Canton Dolbeau (sujet à un contrat de location)

VALEUR APPROXIMATIVE: INDÉTERMINÉE

Toutes les offres devront être cachetées, et sur le recto de l'enveloppe, la mention suivante devra être inscrite: OFFRE L. Paquet ou C. Dumais.

Toutes les offres faites pour les lots 1, 2 et 3 devront être accompagnées d'un chèque VISE de 5% du montant de l'offre et devront être livrées au bureau du syndic, au 255, Racine est, bureau 720, Chicoutimi, avant le 21 avril, à 14:00 heures de l'après-midi pour l'ouverture des offres à laquelle les offrans sont invités à assister.

INSPECTION DE L'ACTIF

Lot 1, lot 2, lot 3, sur rendez-vous avec Monsieur Jeannot Fillion, au 549-1717.

Pour de plus amples informations, communiquez avec M. Jeannot Fillion.

Le syndic ne s'engage à accepter ni la plus haute ni aucune des offres.

AUTRES CONDITIONS ET RESERVES SE RAPPORTANT À LA VENTE DES BIENS

Le détail des conditions et réserves se rapportant à la vente des biens pourra être obtenu lors de la visite des actifs ou au bureau du syndic. Les conditions et réserves font partie intégrante de l'appel d'offre et il est de la responsabilité de chaque offrant d'en obtenir une copie.

Chicoutimi, le 7 avril 1992.



Raymond, Chabot, Fafard,
Gagnon Inc.
le syndic
Claude Lacroix, f.c.g.a., syndic
Responsable de l'actif.

ÉGALEMENT BUREAUX À:
ALMA - JONQUIÈRE - VILLE DE LA BAIE

Édifice Trust Général
255, Racine Est, bureau 720
C.P. 787
Chicoutimi
G7H 5E1
(418) 549-1717

AVIS

Veillez prendre note que le
TIRAGE DU
VEHICULE AUTOMOBILE
SIDEKICK 4 X 4 DE SUZUKI
DU VOYAGE ETUDIANT DE
L'ECOLE LAURE-CONAN
QUI DEVAIT AVOIR LIEU
LE 16 AVRIL
EST REMIS AU
10 MAI 1992 A 13H30
AU FAUBOURG SAGAMIE



Assemblée Générale Annuelle

AVIS DE CONVOCATION
POUR TOUS NOS MEMBRES
ET NON MEMBRES
MARDI LE 14 AVRIL 1992
À 20H00
À
L'HIPPODROME SAGUENAY

Des maladies gênantes et éprouvantes

QUEBEC (PC) — Plus de 200 000 Canadiens sont obsédés par les salles de toilette. Certains n'ont pas le choix: ils doivent s'y rendre jusqu'à 30 ou 40 fois par jour, victimes de la maladie de Crohn (iléite) ou de colite ulcéreuse, des maladies inflammatoires chroniques de l'intestin qui frappent généralement dans la fleur de l'âge.

Guy Richer, le populaire comédien et animateur québécois, en est

atteint tout comme l'était l'ancien président des Etats-Unis, Dwight Eisenhower.

Si la plupart des victimes continuent de vaquer à leurs occupations quotidiennes, certaines doivent cependant se soumettre à une diète très sévère alors que d'autres mangent à peu près de tout. Une ou même plusieurs interventions chirurgicales pourront être nécessaires dans certains cas, alors que des médicaments suffiront dans d'autres.

Les commentaires des victimes sont éloquentes. «Un restaurant, un centre commercial, Disneyworld? Peu importe l'endroit. Le premier réflexe qu'il faut développer, c'est de repérer les salles de toilette.» «Durant 25 ans, je n'ai jamais eu de selles solides. Ça finit par épuiser.» «Le Mexique pour moi, c'est hors de question.» «Je me prive de tout ce qui peut fermenter dans les intestins. Je ne toucherai plus jamais à une pomme de toute ma vie. Elle ne passerait pas.» «Après une grosse joie ou une grosse peine, c'est la toilette.»

«En fait, explique

Thérèse Johnson, bénévole à la Fondation canadienne pour l'iléite et la colite, section Québec, la maladie se développe différemment d'une personne à une autre. Il n'y a jamais deux cas absolument identiques.»

Description

La maladie de Crohn est caractérisée par l'inflammation de la partie terminale de l'intestin grêle (iléon). Elle peut toucher n'importe quelle partie du petit ou du gros intestin. La colite ulcéreuse se caractérise par l'inflammation partielle ou totale de la paroi interne du côlon (gros intestin). Cette maladie touche toujours le rectum.

Les deux maladies s'accompagnent de périodes de rémission et d'exacerbation. En phases actives, elles peuvent provoquer l'apparition de diarrhées sanglantes, de douleurs, de fièvre, de fatigue extrême, de nausées, de perte d'appétit, de problèmes cutanés.

Certaines hypothèses sont soulevées en rapport avec ces maladies ni infectieuses ni contagieuses (2000 nouveaux cas sont diagnostiqués chaque année au Canada)

mais leur cause demeure inconnue. Des chercheurs ont constaté que chez des personnes atteintes, les mécanismes de défense de l'organisme réagissent contre certains éléments du système digestif comme s'il s'agissait de corps étrangers. D'autres ont prétendu qu'un virus pourrait attaquer certaines personnes prédisposées sur le plan génétique. Mais il est clair que ces maladies ne sont pas causées par la nervosité.

Les statistiques révèlent qu'un parent sur dix est susceptible de retrouver d'autres cas de maladie de Crohn ou de colite ulcéreuse parmi la parenté, mais on ne peut prédire si un enfant, dont un ou des parents sont atteints de l'une ou l'autre de ces maladies, en sera affecté.

Plusieurs médicaments sont utilisés dans le traitement des maladies inflammatoires de l'intestin. Pour de nombreuses personnes toutefois, la médication ne suffit pas. Il faut recourir à l'intervention chirurgicale afin de sectionner des portions de l'intestin.

On peut aussi guérir la colite ulcéreuse en pratiquant une iléostomie.

Le chirurgien sectionne la partie inférieure de l'intestin grêle, passe le bout de l'intestin à travers un orifice pratiqué sur la paroi antérieure de l'abdomen, le coud à la peau et y ajoute un sac en plastique destiné à recueillir les liquides intestinaux.

Dans le cas de la maladie de Crohn, une stomie ne garantit pas que l'affection ne se prolongera pas dans une autre section de l'intestin.

Témoignages

Denis Marquis est âgé de 40 ans. Enseignant de niveau secondaire au collège St-Charles Garnier de Québec, il souffre de la maladie de Crohn depuis une dizaine d'années.

On lui a enlevé 18 pouces d'intestin. «Je suis bien, dit-il, mais j'ai des pertes sanguines comme les autres. Je dois surveiller mon alimentation. Les crudités et la bière, c'est fini!»

Une enseignante à la retraite, âgée de 60 ans, témoigne elle aussi. Elle vit avec cette maladie depuis l'âge de 18 ans. «Au début, confie-t-elle, personne ne savait de quoi il s'agissait au juste.

J'ai avalé des quantités incroyables de Tum's en pensant soulager mes gaz d'estomac.» Hospitalisée à de nombreuses reprises pour l'ablation d'une partie de l'intestin et victime d'indigestions répétitives, elle a quand même réussi à mener une belle et fructueuse carrière.

Edith Rowley se compte chanceuse. A 33 ans, cette dynamique femme d'affaires profite de longues périodes de rémission. Depuis 15 ans qu'elle est victime de la maladie de Crohn, elle n'a subi que quelques rechutes. «Certaines journées, se rappelle-t-elle, il me fallait prendre jusqu'à 200 grammes de cortisone.» Mme Rowley se dit incapable de gérer ses émotions négatives. Elle doit donc les éviter à tout prix. C'est une femme de défi et une éternelle optimiste. Elle a un enfant.

A 60 ans, Gemma Campeau traîne sa colite ulcéreuse depuis l'âge de 20 ans. «A deux reprises au cours de ma vie, dit-elle, j'ai perdu tous mes cheveux. Durant 25 ans, je n'ai connu que des selles molles. Mais j'ai toujours réussi à éviter l'opération.»

CANADA
PROVINCE DE QUEBEC
DISTRICT DE QUEBEC

COUR SUPERIEURE
NO: 200-05-003893-919

AVIS DE VENTE
BANQUE DE MONTREAL
DEMANDEUR (RESSE)
VS
LES ABATTOIRS LAC ST-JEAN INC.
ET JACQUES LEMAY
DEFENDEUR (RESSE)

Le 23ième jour de avril 1992 à 10 heures à la place d'affaire dudit défendeur

au
LES ABATTOIRS LAC ST-JEAN INC. au 461, rang St-Georges, Delisle, district d'Alma

seront vendus par autorité de justice les biens et effets mobiliers dudit défendeur saisis en cette cause,

consistant en:

1 coffre-fort de marque Victor série 10573, abreuvoir série 10573, 1 fusil à porc électrique Boss série 527, fusil à porc Buss série 100040, fusil à boeuf série 70557, 1 balance sur rail Berkel, 1 balance Toledo no: 21633, 1 scie à viande modèle 3334 série 13690, 1 machine à mélanger le sang type industriel, 1 machine à laver Choisy, 1 Volcano 25 h-p série 5254-S, 1 compresseur 2 tonnes série 2111G02-R76-8, 1 compresseur 2 tonnes série 2111G02-R76-7, 1 compresseur à l'air 1 force et demi, 1 compresseur à eau 3 forces série 21-1202427S-14, 1 compresseur à l'air 10 forces avec ventilateur, 1 compresseur à fendre le boeuf marque Hock, 1 compresseur à fendre le porc de marque Kentmester, 1 balancier pour scie Thor série 595707, 1 balancier pour scie Thor série 595 506, 4 stérilisateur pour eau NSF série 03207, 1 treuil électrique Yale série 5KG48AB329-A, 1 treuil électrique Budgit série 310996-1, 2 ventilateurs (fan) série 8124849-50, 1 valve contrôle thermostatique série V-3001, 1 ventilateur (fan) Bohn série DCA 4222, 1 ventilateur (fan) Bohn série DCA 4224, 1 ventilateur (fan) Bohn série DC 133G41, 1 ventilateur (fan) Bohn série A-4037-89, 1 ventilateur (fan) Bohn série D-4023 G1, 1 ventilateur (fan) Keeprite série D-5D3111, 1 ventilateur (fan) base Welocite série GA5D40, 1 ventilateur (fan) base Welocite série GA5D4n, 1 échaudeuse à porc, 1 épiluse à porc capacité de 6 porcs avec moteur de 5 H.P., 1 treuil à boeuf fabrication artisanale, 1 treuil à porc fabrication artisanale, 1 rail à porcs et à boeufs 1,500 pieds linéaires, 1 électrocuteuse à veau et à porc, 400 jambiers de porcs avec roulettes, 2 chariots à découpage, 400 crochets en acier inoxydable, 1 étagère à abats, 1 support à abats, 2 chariots à viandes en plastique, 12 crochets à viandes en acier inoxydable, 6 bavettes de travail en plastique, 1 boîte à boeufs pour laver les têtes de boeufs, 2 unités de quatre vestiaires, 16 chaises de bureau en plastique, 1 unité de chambre froide avec système de ventilation et réfrigération, 3 tables de travail en acier inoxydable, 1 machine à linge C.C.S., 1 scie à boeufs Ken Master no: N-2720.

CONDITIONS: SELON LA LOI
ME(S): Olgivy, Renault
BOULIANE & BOULIANE,
HUISSIERS,
(418) 547-0276

Erosion de la vie des Inuit

REPULSE BAY, T.N.O. (PC) — Lorsqu'un chasseur inuk tarde par une journée d'hiver à revenir à son village, une seule question est posée: «Sait-il construire un iglou?» Une réponse négative déclenche des recherches sur-le-champ: l'Inuk (l'homme) s'oriente par les étoiles et la direction des vagues-lettes que le vent forme sur la neige. Mais en

pleine tourmente, il est perdu.

Le mode de vie traditionnel de ce peuple qui, à travers les âges, avait si bien su composer avec un environnement hostile, continue de s'éroder. Il faut admettre que l'attelage de chiens d'hier, contrairement à la motoneige d'aujourd'hui, ne tombait jamais en panne.

Les 28000 habitants encore éparpillés comme leurs ancêtres au nord de la limite de la végétation arborescente, sont aujourd'hui profondément déchirés entre la protection de leur héritage traditionnel et la séduction de la société moderne.

La majorité des Inuit se sont graduellement regroupés, depuis 1953, dans des hameaux construits par le gouvernement fédéral sur les lieux des comptoirs de traite

établis là depuis le début du siècle. On compte aujourd'hui 68 de ces collectivités dont la population peut varier de quelques centaines de citoyens à plus d'un millier.

Une décision de la Cour suprême, en 1939, selon laquelle le terme «Indiens» contenu dans la loi désignait aussi les Inuit, est à l'origine du phénomène. Le gouvernement commença alors à leur offrir les soins de santé, les services sociaux en plus de construire des écoles.

Des contribuables

Contrairement aux Indiens dans une réserve, les Inuit ne sont pas enclavés; ce sont des contribuables qui payent taxes et impôts. Ils élisent leurs maires et leurs

conseillers. Les communautés sont presque entièrement financées par l'Etat. Repulse Bay, à cheval sur le cercle polaire, à 66 degrés de latitude, est caractéristique de ces collectivités inuit, littéralement happées par l'influence du Sud et de son modernisme souvent mal adapté.

Ce hameau compte environ 400 habitants dont la moitié sont en mesure de travailler. Toutefois, 75 pour cent de ces citoyens aptes au travail sont au chômage ou reçoivent des prestations du BS. Au cours des mois d'été, alors que la construction reprend, ce pourcentage tombe à 50 pour cent, précise Sheldon Dorey, le gérant de la municipalité. Comme une douzaine d'autres travailleurs blancs, il est d'origine

terre-neuvienne.

Les non-Inuit, mieux scolarisés, reflètent les meilleurs emplois, les autochtones jouant à toutes fins utiles le rôle peu enviable de porteurs d'eau. Le chômage, en particulier pour les jeunes, et le coût de la vie exorbitant sont les deux problèmes majeurs des communautés inuit, selon le maire suppléant de Repulse Bay, Elizabeth Ivalutanuk.

L'école offre des cours jusqu'à la neuvième année, mais bien peu vont au-delà et un certain nombre décrochent avant. Car, terminer le secondaire ou vouloir fréquenter le collégial est synonyme d'exil pendant 10 mois de l'année. Des parents ne se résignent pas à voir partir leurs rejetons pour Rankin Inlet.

Aucun lien terrestre ne relie Repulse Bay au Sud, ce qui est le lot de la plupart des hameaux inuit.

En conséquence, l'approvisionnement en marchandises sèches, matériaux de construction, combustible et autres biens de consommation d'envergure ne se fait qu'une fois par année, par bateau.

Erratum

Dans l'annonce du GARAGE MUNGER parue à la page A-21 du Progrès-Dimanche du 05 avril '92, prendre note qu'une erreur s'est glissée sur la photo du GMC SIERRA CLUB CAB 1992.

Voici ce qui aurait dû paraître:



1992 GMC
SIERRA CLUB CAB,
boîte de 8 pieds, différentiel autoblocant, moteur V-8, 305 p.c., radio AM/FM stéréo, chauffe-moteur, couleur 2 tons, vitres teintées coulissantes, suspension renforcée.

289.95\$ par mois

15,995\$

Nous nous excusons de ce contretemps.



520, BOUL. DEQUEN NORD
668-6188

LAWRENCE FORTIN
directeur des ventes
Bur.: (418) 668-6188
Rés.: (418) 668-8750

520, boul. Dequen Nord, Alma

«Monsieur le pilote, je veux descendre...»

NEW YORK (PC-AP) — La neige tombe. Une équipe, à l'extérieur, est à déglacer les ailes de l'appareil. Votre ceinture est bouclée, la piste est dégagée et vous voulez soudainement quitter l'avion, estimant que le décollage est hasardeux.

Pouvez-vous descendre? Cela dépend de plusieurs facteurs, affirment les porte-parole du transport aérien.

«Rien ne nous permet d'affirmer qu'à un moment précis il vous est encore possible de quitter l'avion. En réalité, il est très peu probable qu'un équipage retournera au terminal s'il est en attente de décollage, en bout de piste», affirme Tim Smith, porte-parole de American Airlines.

La question a été posée à plusieurs reprises depuis

l'écrasement, le 22 mars dernier, d'un avion de USAir, durant une tempête de neige, à l'aéroport La Guardia de New York. Le Vol 405 a touché le sol en bout de piste, provoquant la mort de 27 personnes. Les enquêteurs sont à étudier les rapports de plusieurs témoins qui ont affirmé que les ailes de l'appareil étaient recouvertes de glace, au décollage.

Même s'ils n'ont pas réclamé de quitter l'avion avant son départ, plusieurs des passagers à bord ont avoué qu'ils songeaient à le faire.

«Si nous décollons dans ces conditions, nous sommes tous morts, tous morts», aurait affirmé Tom Merrill, de Norwalk, en Ohio, qui avait constaté qu'il y avait de la neige et de la glace sur les ailes de l'appareil.

«Nous sommes sur l'avion

qui mène en Enfer. Nous allons mourir», aurait dit Merrill, selon un autre passager. M. Merrill est un des survivants de la catastrophe.

Cas particuliers

La majorité des transporteurs aériens traitent chaque cas de ce type individuellement, selon la personne en cause, la nature de la plainte et les circonstances, affirme David Melancon, porte-parole de l'Association des agents de bord.

En règle générale, quiconque peut quitter l'appareil lorsque celui-ci est encore au terminus. La situation est toute différente dès que l'avion commence à rouler vers la piste d'envol.

«Si quelqu'un a vraiment

peur, est réellement inquiet pour sa vie, nous allons probablement retourner au terminus», affirme Joe Hopkins, de United.

«Nous tentons d'appliquer notre bon jugement, en autant que la demande est raisonnable.»

En vertu de la réglementation aérienne américaine, la décision finale appartient au pilote.

«Il est important de souligner que nos passagers doivent avoir une confiance totale en l'équipage. Si nous prenons la décision de décoller, c'est parce que nous jugeons que cela ne représente aucun danger. Quand il s'agit des conditions météorologiques, nous sommes très conservateurs et nous nous assurons toujours de respecter toutes les

mesures de sécurité», affirme M. Smith.

La crainte de la neige

Beth DeProspero, agent de bord depuis deux ans, reconnaît que la neige rend les passagers nerveux.

«Les gens ne comprennent pas. Ils savent qu'il est dangereux de conduire une automobile durant une tempête de neige, si bien qu'ils se figurent qu'il est aussi dangereux de voler. Dès que des retards sont annoncés, ils prennent panique.»

Il n'est pas nécessaire que le mauvais temps sévise pour rendre certains passagers très nerveux. Mme DeProspero se souvient d'une passagère qui, sans raison apparente, a commencé à crier: «Je vous hais, je veux descendre.»

Le pilote a permis à la femme de quitter l'appareil, au grand soulagement de l'équipage et des autres passagers. De tels incidents sont toutefois rares. Mme DeProspero ne se souvient que de deux incidents semblables au cours des centaines de vols auxquels elle a participé.

«Si un passager semble perdre le contrôle de lui-même, devient hystérique et suscite du danger pour les autres passagers, nous allons rebrousser chemin», dit l'agent de bord. «Parfois, il arrive qu'un passager se rue littéralement sur les sièges donnant sur les portes de sortie.»

M. Smith, d'American Airlines, rappelle par ailleurs que les passagers qui quittent un appareil peuvent, dans la plupart des cas, obtenir un remboursement de son passage ou réserver un autre vol, au même coût.

Psychocentrique ou allocentrique

Quel genre de voyageur êtes-vous?

NEW YORK (PC-AP) — Le choix des destinations étant presque illimité, pourquoi un voyageur décide-t-il de se payer un voyage d'aventure en Antarctique alors que son voisin opte pour un séjour dans un centre de villégiature bien connu.

Stanley Plog, un psychologue bien connu, affirme que le choix de la destination procède presque toujours de la personnalité du voyageur.

Selon lui, il existe deux types de personnalités bien distinctes chez les touristes: le psychocentrique et l'allocentrique. M. Plog invite les professionnels du voyage à bien comprendre ces deux profils du voyageur pour mieux servir leur clientèle.

Le psychocentrique — celui qui veille soigneusement à surmonter tous les petits problèmes de la vie quotidienne — aime son environnement familial et visitera des endroits qui lui rappelleront son domicile et son entourage, d'expliquer M. Plog.

Le psychocentrique aime la cuisine ordinaire, voyage avec sa famille et ses amis, préfère les forfaits organisés avec des itinéraires bien structurés et ne se rendra qu'aux endroits où on pratique sa langue maternelle.

Il voyage par voiture ou caravane motorisée et visite les lieux de villégiature très bien organisés et pas trop éloignés. Disneyland représente la destination idéale, tout comme les villes étrangères où il a de la famille. Dans les cas extrêmes, le psychocentrique ne quitte tout simplement pas son domicile. Il préfère passer ses vacances chez lui et dépenser son argent à des projets d'amélioration sur sa maison.

La quête de la nouveauté

L'allocentrique — celui qui aime le nouveau et les nouvelles formes d'activités — a des intérêts variés, est aventureux et aime vagabonder un peu partout à la recherche d'envi-

ronnements inviolés et de cultures inconnues.

L'allocentrique aime les mets exotiques, préfère voyager en solitaire, collectionne les objets d'art originaux et dépense beaucoup plus en voyage que le psychocentrique. Il aime visiter plusieurs endroits à chaque fois qu'il voyage et modifiera très rapidement son itinéraire si une occasion se présente de visiter un endroit dont on lui a souligné les attraits. Dans les cas extrêmes, il fait fi de toute prudence, s'aventure dans des régions ou dans des situations que les autres voyageurs jugeraient dangereuses. Le confort n'est pas un critère valable

pour le choix d'une destination.

La majorité des voyageurs, cependant, partagent certaines des caractéristiques du voyageur psychocentrique autant que de l'allocentrique, reconnaît M. Plog.

En connaissant mieux votre personnalité, à titre de voyageur, vous pourriez choisir votre destination avec plus de bonheur. Demandez-vous si vous préférez les endroits qui vous sont déjà familiers ou si vous opteriez plutôt pour une destination qui vous est totalement inconnue. Avez-vous besoin de compagnons de voyage ou préférez-vous vous déplacer en solitaire. L'idée de

parler une langue étrangère vous terrifie-t-elle ou aimez-vous communiquer, même très difficilement, en espagnol, en swahili ou par signes...

Si vous préférez l'aventure, voyagez seul et ne vous inquiétez aucunement de la langue que l'on pratique, vous êtes allocentrique et pouvez choisir quelque destination que ce soit, à l'exception des endroits trop fréquentés par les touristes... Si vous préférez les destinations pantouflardes, vous êtes probablement psychocentrique. Le danger pour ce voyageur: son horizon devient si étroit qu'il en viendra à ne plus voir ce qui existe dans le reste du monde.

En bref

Nouvelles religions

ALMA (PET) — Une conférence intitulée «Des réponses à vos questions sur les nouvelles religions» aura lieu le mardi 28 avril au cégep d'Alma.

Le conférencier invité sera alors Yvon Théroix, auteur et personne ressource du Centre d'informations sur les nouvelles religions. M. Théroix a été pendant deux ans vice-président du Centre d'information sur les nouvelles religions. Il est professeur au Collège André-Grasset de Montréal. L'activité débutera à 19 h 30.

Handicapés de Desbiens

DESBIENS (PET) — L'Association des handicapés de Desbiens tiendra son assemblée générale annuelle le lundi 20 avril. La rencontre aura lieu au Centre communautaire de l'endroit.

On fera le bilan des activités, on présentera le bilan financier et les projets en cours; la rencontre débutera à 19 heures.

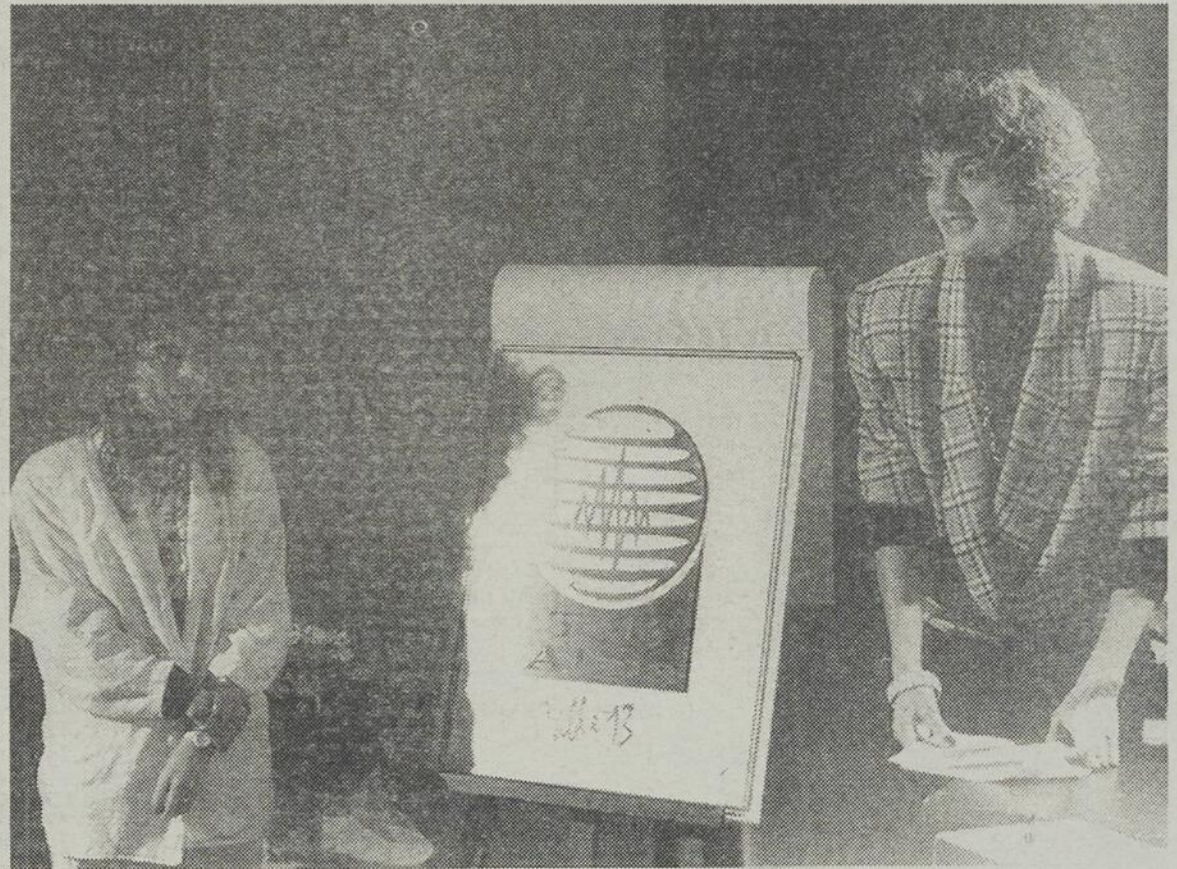

LOGO — Sonia Lemelin est la conceptrice du nouveau logo de la Télévision communautaire d'Alma. Elle suit le cours Préparation à l'impression au Pavillon Wilbrod-Dufour d'Alma.

(Photo Steeve Tremblay)

Nécrologie

Services anniversaires



ARCHER (M. Jean-Paul) — La messe anniversaire de M. Jean-Paul Archer époux de dame Noëlla Fay sera chantée dimanche le 19 avril 1992 à 11h00 en l'église St-Mathias de Jonquières. Parents et amis sont invités à y assister. Direction funéraire: Nault & Caron Inc.



CARRIER (Mme Huguette Legendre) — La messe anniversaire de dame Huguette Legendre épouse de M. Marc Carrier, demeurant au 88 rue Dubé à Chicoutimi, sera chantée samedi le 18 avril 1992 à 19h15 en la Cathédrale de Chicoutimi. Parents et amis sont invités à y assister. Direction funéraire: Gravel & fils Ltée



GAGNON (Mme Louise) — La messe anniversaire de Mme Louise Gagnon née Rolande Tremblay du 1909 rue Duval Jonquières sera chantée dimanche le 19 avril 1992 à 11h00 en l'église Ste-Famille Jonquières (secteur Kénogami). Parents et amis sont invités à y assister. Direction funéraire: Nault & Caron Inc.



PAGEAU (Mme Laurette) — La messe anniversaire de dame Laurette Pageau épouse de M. Roméo Deschênes sera chantée lundi le 20 avril 1992 à 11h00 en l'église St-Charles de Bourget. Parents et amis sont invités à y assister. Direction funéraire: Nault & Caron Inc.



ROUSSEAU (M. Gérard) — La messe anniversaire de M. Gérard Rousseau époux de dame Marie-Jeanne Des-

sureault sera chantée le dimanche 19 avril 1992 à 10h00 en l'église St-Jacques (secteur Arvida). Parents et amis sont invités à y assister. Direction funéraire: La Coopérative Funéraire du Saguenay.



TREMBLAY (M. Albert) — La messe anniversaire de M. Albert Tremblay époux en première nocces de feu dame Ernestine Lajancette et en secondes nocces de feu dame Marie-Jeanne Morin autrefois du 671 rue Caron Chicoutimi aura lieu dimanche le 19 avril 1992 à 10h00 en l'église St-Joachim. Parents et amis sont invités à y assister. Direction funéraire: Maison Aubin Ltée.



TREMBLAY (M. Fernand) — La messe anniversaire de M. Fernand Tremblay époux de dame Rita Vignola, demeurant à Métabetchouan autrefois de Chicoutimi, sera chantée samedi le 18 avril 1992 à 16h00 en l'église St-Luc. Parents et amis sont invités à y assister. Direction funéraire: Maison Emery Gravel Inc.



TREMBLAY (M. Jean-Marc) — 12 mois passés! 12 mois marqués par ton absence! Cette période nous aura permis de croire que toute cette souffrance endurée avant la mort, t'aura conduit dans l'intimité de notre Dieu créateur. Ton épouse Lucie Girard-Tremblay ainsi que tes fils Jean-Claude, Alain, Mario, Pierre, Marc et Gilbert invitent parents et amis à l'église St-Jude d'Alma, le dimanche de Pâques (19 avril 1992) à compter de 11h00 pour assister à la messe anniversaire de M. Jean-Marc Tremblay autrefois du 525 boul. Champain, Alma.



TREMBLAY (Mme Thérèse) — Le service anniversaire de dame Thérèse Tremblay épouse de M. Sylvio Blackburn, demeurant au 234 rue Sismard à St-Ambroise, sera chanté le dimanche 19 avril 1992 à 10h00 en l'église de St-Ambroise. Parents et amis sont invités à y assister. Direction funéraire: Maison Emery Gravel Inc.



VACHON (M. Bertrand) — La messe anniversaire de M. Bertrand Vachon

époux de dame Ghislaine Morin demeurant au 1907 Boulevard St-Paul Chicoutimi aura lieu dimanche le 19 avril 1992 à 10h00 en la Cathédrale. Parents et amis sont invités à y assister. Direction funéraire: Maison Aubin Ltée.

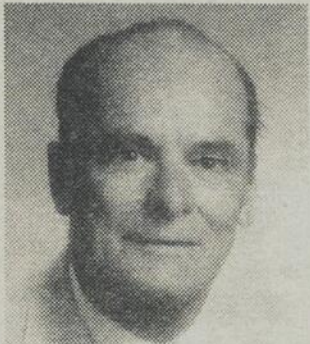

VILLENEUVE (M. Léon) — La messe anniversaire de M. Léon Villeneuve époux de dame Lucienne Gravel aura lieu le dimanche 19 avril 1992 à 11h00 en l'église Ste-Thérèse d'Arvida. Parents et amis sont invités à y assister.

Remerciements



ABEL (Mlle Marthe) — Les membres de la famille de Mlle Marthe Abel, soit ses sœurs: Laura (feu Arthur Gariépy), Brigitte Abel, feu Marie-Ange (feu Alphonse Deshamais), feu Jeanne d'Arc Abel, la famille de Marthe et Paul-Emile Doré, remercient sincèrement toutes les personnes qui leur ont témoigné des marques de sympathies lors du décès de Mlle Marthe Abel fille de feu Thomas Abel et de feu dame Laura Trotter, demeurant au 220 rue Dom Bosco appartement 315 à Chicoutimi, soit par offrandes de messes, visites au salon funéraire, assistance aux funérailles, tributs floraux, bouquets spirituels ou toute autre manière que ce soit. Direction funéraire: Maison Aubin Ltée.



AUDET (Mme Germaine) — Les membres de la famille de dame Germaine Audet, soit ses enfants: feu Robert Tremblay, Joseph-Eugène (Lynne Fillion), Rachel, Ghislaine (Serge Bourgeois), Roger, Claude (Françoise Lavoie), Christiane, Gervais, Jeannine Lavoie, ses frères et sœurs: Alexandrine Audet, Juliette, Rolande (Rhéa Gamelin), Madeleine (Léo Allard), Roland, Grégoire, Paul-Emile (Gemma), feu Adrien, feu Anstole, feu Emelda, ses beaux-frères et belles-sœurs: Mme Lucille Laprise, Mme Malvina Côté Fillion, Mme Marie Lavoie, plusieurs petits-enfants, arrière petits-enfants remercient sincèrement toutes les personnes qui leur ont témoigné des marques de sympathies lors du décès de dame Germaine Audet épouse de feu M. Léon Tremblay demeurant au 113 Rang 4 St-David de Falardeau, soit par offrandes de messes, visites au salon funéraire, assistance aux funérailles, tributs floraux, bouquets spirituels ou toute autre manière que ce soit. Direction funéraire: Maison Emery Gravel Inc de Chicoutimi-Nord.

GAGNON (Mme Claire-Ida Fortin) — Les membres de la famille de dame Claire-Ida Fortin soit ses enfants: Thérèse, Céline, Jean-Paul (Diane Nadeau), Lise (Camil Côté), feu Carol (Lise Paquin), ses petits-enfants: Sylvain, Nathalie, Mélanie, Lyne, Michaël, Jean-François, ainsi que ses frères et sœurs, remercient sincèrement toutes les personnes qui leur ont témoigné des marques de sympathie lors du décès de Mme Claire-

Ida Fortin épouse de feu M. Léopold Gagnon, demeurant au 3684 rue Wolfe Jonquières, soit par offrandes de messes, assistance aux funérailles, tributs floraux, bouquets spirituels ou de toute autre manière que ce soit. Direction funéraire: Direction funéraire: Nault & Caron Inc.



BOISVERT (M. Benoît) — Les membres de la famille de M. Benoît Boisvert soit son épouse dame Amanda Darveau, ses enfants: Claire (Yolande Tremblay), Bernard (Murielle Potvin), Nicole (Rodríguez Cantin), Claude (Monique Boivin), Jacques (Nicole Tremblay), Odette (Paul-André Tremblay), Réjean (Sylvie Desgagné), Suzanne (Gilles Gilbert), Pierrot, Michel (Céline Landry); sa mère: dame Jeannette Lapointe (feu Anthyme Boisvert); ses frères et sœurs: Thérèse (feu Eugène Lapointe), Louise (Adjudant Darveau), Raymond (Thérèse Bouchard), de nombreux petits-enfants et arrière petits-enfants, remercient sincèrement toutes les personnes qui leur ont témoigné des marques de sympathie lors du décès de M. Benoît Boisvert, demeurant au 300 rue Bernard St-Edmond, soit par offrandes de messes, visites au salon funéraire, assistance aux funérailles, tributs floraux, bouquets spirituels ou de toute autre manière que ce soit. Direction funéraire: Maison Marcel Dion Inc.



CHAREST (M. Robert) — Les membres de la famille de M. Robert Charest soit son épouse dame Lorraine Gobeil, ses enfants: Michel Charest (Céline Tremblay), Jean (Colette Brassard), Sylvie (Rénaïd Lapointe), Yves (Sylvie Tremblay), Suzanne (Pierre Bilodeau), ses parents: feu Paul Charest (feu Adrienne Desrosiers), ses frères et sœurs: Cécile Charest (feu Roméo Guénard), Emmanuel (Rita Tremblay), Lucille (Paul Boies), Richard (Delphine Gravel), Dolorès (Yves Gagnon), Jacques (Ghislaine Dakin), Gilles (Jeanne Maltais), Gaëtan, Jocelyn (Jocelyne Perron), ses beaux-parents: feu Aquilas Gonnell (feu Mérida Gagné, feu Annette Maltais), ses beaux-frères et belles-sœurs: feu Roland Gobeil (Charlotte Brassard), Urgel (Madeleine Tremblay), Michel (Lisette Gagné), Thérèse (Arthur Gagné), Lise, Claire (feu Paul-Eugène Bouchard), Francine (Mario Gilbert), Héline (Jean-Claude Simard), André (Gisèle Gagné), Madeleine (Alain Roy), son filleul: Patricia Charest et 9 petits-enfants, remercient sincèrement toutes les personnes qui leur ont témoigné des marques de sympathie lors du décès de M. Robert Charest, demeurant au 3775 rue Panet Jonquières, soit par offrandes de messes, visites au salon funéraire, assistance aux funérailles, tributs floraux, bouquets spirituels ou de toute autre manière que ce soit. Direction funéraire: Coopérative funéraire Saguenay.



CÔTÉ (M. Raymond) — Les membres de la famille de M. Raymond Côté soit son

épouse dame Brigitte Fortin, ses enfants: Agathe (Jocelyn Bernard), Réjean, Jocelyn (Sylvie Laforge), feu Jeannot, Jean-Claude (Johanne Tremblay), Sylvain, Daniel, Johanne et Michel, ses petits-enfants: Stéphane, Bernard, Jonathan, Emille, Michael et Martin Côté, ses frères et sœurs: Maurice (Madeleine Tremblay), Mariette (Louis Gagné), Georges-Henri (Béatrice), feu Jean-Louis (Florence Boulé), Lucien (Pauline Plourde), Jacques (1ère nocces feu Jeannine Gauthier, 2ème nocces Henriette Munger), Jacqueline (Ghislain Grenon), Raymonde (feu Joseph Charles Girard), Antonio (1ère nocces feu Yvonne Boudreault, 2ème nocces Claudette Morin) et André (Doris Lavoie), ses neveux, ses nièces, remercient sincèrement toutes les personnes qui leur ont témoigné des marques de sympathie lors du décès de M. Raymond Côté, fils de feu M. Louis D. Côté et de feu dame Antoinette Bolduc, demeurant au 156 Rang Caron à Métabetchouan, soit par offrandes de messes, visites au salon funéraire, assistance aux funérailles, tributs floraux, bouquets spirituels ou de toute autre manière que ce soit. Direction funéraire: Maison Desbiens et Frères Inc.



DESBIENS (M. Antonio) — Les membres de la famille de M. Antonio Desbiens soit son épouse dame Rita Larouche, ses enfants: Jacynthe Desbiens (Alain Simard), Carole, Francine (Alain Lapointe), Manon (Richard Massé), Gaëtan (Julienne Larouche), Nathalie (Richard Marin), ses petits-enfants: Dany, Steeve, Nancy, David, Jonathan, Frédéric, sa mère: Antonia Tremblay (feu Jean-Baptiste Desbiens), ses beaux-frères et belles-sœurs, remercient sincèrement toutes les personnes qui leur ont témoigné des marques de sympathie lors du décès de M. Antonio Desbiens, demeurant au 4150, des Epinettes Jonquières, soit par offrandes de messes, visites au salon funéraire, assistance aux funérailles, tributs floraux, bouquets spirituels ou de toute autre manière que ce soit. Direction funéraire: La Coopérative funéraire Saguenay.



DESBIENS (M. Paul) — Les membres de la famille de M. Paul Desbiens soit sa compagne dame Germaine Côté, ses frères et sœurs: feu Ludger (Hermance Côté), Georgette (feu Laurast Lavoie), Lucette (feu Louis-Charles Allard), Collette (Laurent Bilodeau), Elle (Odette Gauthier), Ghislain (Ruth Gauthier), ses oncles, ses tantes, ses neveux et ses nièces, remercient sincèrement toutes les personnes qui leur ont témoigné des marques de sympathie lors du décès de M. Paul Desbiens, demeurant au 10 St-André à Métabetchouan, soit par offrandes de messes, visites au salon funéraire, assistance aux funérailles, tributs floraux, bouquets spirituels ou de toute autre manière que ce soit. Direction funéraire: Desbiens & Frères Inc.



DESBIENS (M. Edmour) — Les membres de la famille de M. Edmour Desbiens soit

son épouse dame Claire Sasseville, ses enfants: Sylvie (Jean Gagnon), Guylaine (Michel Desbiens), Lina; ses 2 petits-enfants: Alexandre et Marie-Pier, ses frères et ses sœurs, beaux-frères et belles-sœurs, remercient sincèrement toutes les personnes qui leur ont témoigné des marques de sympathie lors du décès de M. Edmour Desbiens, demeurant au 345 appartement 9 à Desbiens, soit par offrandes de messes, assistance aux funérailles, tributs floraux, bouquets spirituels ou de toute autre manière que ce soit. Direction funéraire: Desbiens & Frères Inc.



DUBOIS (Mme Jeannette Lapointe) — Les membres de la famille de Mme Jeannette Lapointe soit ses enfants: Alain (Françoise Arseneault), Jean (Ginette Simard), Monique (Maurice Lavoie), Jean-Marc (Marlene Laberge), Mireille (Jacques Labelle), Paulette Langlois (Danielle Dailaire), ses petits-enfants: Suzy, René, Patrice, Dany, Sylvain, Valérie, Sébastien, Frédéric, Martin, Caroline, Pierre-François, Jonathan, François, Josée, Eric, ses frères et sœurs: Yvonne (feu Simon Pallin), feu Marie-Anne (feu Joseph Tremblay), feu Jos (feu Carmelle Dionne), Rena (feu Lorenzo Allaire), feu Lucien (feu Aldé Gagnon), feu Rosa (feu Arthur Coulombe), feu Anna (feu Elie Gravel), Simone (feu Edgar Boivin), Germaine (feu Ulysse Potvin), ses beaux-frères et belles-sœurs: feu Léo Dubois (Alma Roussy), feu L.S. Charles Dubois (Cécile Bédard), Yvonne Dubois (feu Antonio Sasseville), Wœlle Dubois (feu Hermelle Pedneault), feu Hélène Dubois (Thomas Gignac), Rosa Dubois (feu Jos Pedneault), Germaine Dubois (Antonin Delorme), Francine Dubois (Léo-Paul Bourgeois), Jules Dubois (Thérèse Côté), feu René Dubois, feu Paul Dubois (Lina Gaudé) ses neveux et nièces, remercient sincèrement toutes les personnes qui leur ont témoigné des marques de sympathie lors du décès de Mme Jeannette Lapointe épouse de feu Albert Dubois, demeurant au 411 rue Montaigne Chicoutimi, soit par offrandes de messes, visites au salon funéraire, assistance aux funérailles, tributs floraux, bouquets spirituels ou de toute autre manière que ce soit. Direction funéraire: Nault & Caron Inc.



FILLION (M. Jean-Louis) — Les membres de la famille M. Jean-Louis Fillion, soit son épouse dame Yvette Tremblay, ses enfants: Lise Fillion (Michel Fortin), Jean-Yves (Ginette Tremblay), Mario (Christiane Desbiens), France, Martial (Francine Sénécal), Daniel (Lise Bergeron), ses frères et sœurs: Yvette (feu Gustave Tremblay), Claude, Raymond, Germain (Jacqueline Fillion), Fernand (Jacqueline Dion), Guy (Eliette Côté), Eddy, Michelle (Augustin Boutin), Marie-France (Higinio Garcia). Il laisse également sa belle-mère: Mme Lucie-Anna Sismard (feu Henri Tremblay), ses petits-enfants: Louis-Frédéric Fortin, Jean-Alexandre Fortin, Elise Fortin, Daniel-Nicholas Fillion, Jean-Dominique Fillion, Pascal, Geneviève, Christine, Marie-Pier, Maude, Marie-Claude et François Fillion, remercient sincèrement toutes les personnes qui leur ont témoigné des marques de sympathies lors du décès de M. Jean-Louis Fillion fils de feu M. Louis-Fillion et de feu dame Alma Duchesne demeurant au 19 rue St-Rock Chicoutimi-Nord, soit par offrandes de messes, visites au salon funéraire, assistance aux funérailles, tributs floraux, bouquets spirituels ou toute autre manière que ce soit. Direction funéraire: Maison Emery Gravel Inc. de Chicoutimi-Nord.



GAGNON (M. Rémi) — Les membres de la famille de M. Rémi Gagnon soit ses parents: M. Georges-Henri Gagnon et dame Fernande Gagné; ses frères et sœurs: Jocelyn (Normande Meunier), Charlene (Roger Tremblay), Michel (Louise Brassard), Mario (Dhelly Simard), Claude; ses neveux et nièces: Christine, Alain, Sonia, Martin, Karine, Jani, Sara, remercient sincèrement toutes les personnes qui leur ont témoigné des marques de sympathie lors du décès de M. Rémi Gagnon, demeurant à Montréal, autrefois de Jonquière, soit par offrandes de messes, visites au salon funéraire, assistance aux funérailles, tributs floraux, bouquets spirituels ou de toute autre manière que ce soit. Direction funéraire: Nault & Caron Inc.



GOBEL (Richard) — Les membres de la famille de M. Richard Gobell soit son épouse dame Céline Girard, son fils Eric, sa fille Karinne; son père et sa mère: M. Mme Roland Gobell (Jeanne Desbiens), ses frères et sœurs: Robert Gobell (Géline Fortin), Roger Gobell (Gaby Vézina), Lily Gobell (Réginald Cantin), ses beaux-parents: M. Mme Paul-Emile Girard (Pierrette Dufour), ses beaux-frères et belles-sœurs: Alain Girard, Jocelyne Girard (Pierre-Paul St-Pierre), Ghislain Girard (Chantale Guérin), Clément Girard, Hélène Girard (Gilles Bergeron), Réjeanne Girard (Martin Néron), Gaëtan Girard, Line Girard, Sylvain Girard, remercient sincèrement toutes les personnes qui leur ont témoigné des marques de sympathie lors du décès de M. Richard Gobell, demeurant au 2076 rue Beauchemin à Jonquière, soit par offrandes de messes, visites au salon funéraire, assistance aux funérailles, tributs floraux, bouquets spirituels ou de toute autre manière que ce soit. Direction funéraire: Direction funéraire: Nault & Caron Inc.



HARVEY (M. Lucien) — Les membres de la famille de M. Lucien Harvey, soit ses enfants: feu Robert, Jean-Marc (Denise Dionne), Jacques (Marthe Fillion), Ghislain (Doris Tremblay), Eric (feu Suzanne Potvin), Maxime (Pauline Savard), Louise (Lionel Boucher), Sylvie (Richard Tremblay), ses frères et sœurs: Mlle Imelda Harvey, feu Marcel Harvey dit Tremblay (1ère noces feu Eglantine Simard, 2ème noces feu Juliette Desbiens), feu Annette Harvey (feu René Ouellet) et feu Robert Harvey. M. Harvey était le beau-frère de: feu Osias Larouche (feu Elise Picard), feu Henri Larouche (feu Thérèse Hovington), feu Blanche (feu Almé Gauthier), feu Simon Larouche (Eudiste), Marius Larouche (Mariste), feu Jeanne D'Arc (feu Alphonse Turcotte), Marcel (Géraldine Roberge), Françoise (Charles-Henri Boulianne), Soizane (Jos Bonneau), feu Dollard (Claire Dubé). Il laisse aussi 19 petits-enfants et 4 arrière-petits-enfants remercient sincèrement toutes les personnes qui leur ont témoigné des marques de sympathie lors du décès de M. Lucien Harvey époux de feu dame Cécile

Larouche, fils de feu David Harvey et de feu Marguerite Gravel, demeurant autrefois au 750 rue St-Arthur Chicoutimi, soit par offrandes de messes, visites au salon funéraire, assistance aux funérailles, tributs floraux, bouquets spirituels ou toute autre manière que ce soit. Direction funéraire: Maison Aubin Chicoutimi Ltée.



MARCL (Mme Régina) — Les membres de la famille de Mme Régina Marcl soit son époux M. Louis-Joseph Poirier, ses enfants: Colette (Serge Prévost), Paul-André, Bernard (Liaette Gagnon), Jean-Louis (Denise Parizeau), Madeleine (Normand Leclerc), Réjeanne (Françoise Dallaire), Daniel ainsi que 8 petits-enfants et 2 arrière-petits-enfants, ses frères et sœurs: Emilla, Henri, Clément et Cécile remercient sincèrement toutes les personnes qui leur ont témoigné des marques de sympathie lors du décès de Mme Régina Marcl demeurant au 212 Principale Nord Albanel, soit par offrandes de messes, visites au salon funéraire, assistance aux funérailles, tributs floraux, bouquets spirituels ou de toute autre manière que ce soit. Direction funéraire: Marcl Dion Inc.



LAVOIE (Mme Joseph) — Les membres de la famille de Mme Anna Villeneuve, soit ses enfants: feu Robert (Lucille Lavoie), Jean-Victor (Lucienne Tremblay), ses frères et sœurs: Marguerite (feu Théodore Rathé), Yvette (Paul Dorval), feu Alida, Françoise (David Dufour), feu François (feu Wilhelmine Tremblay), Thomas-Eugène (feu Simone Tremblay), ses petits-enfants: Claudette (Maurice Blackburn), Nicole (Serge Therreaux), Louise (Harold Labrecque), Jacques, Pierre (Manon Jean), Doris (feu Georges Maltais), Lili (Régis Lavoie), Francine (Yvon Blackburn), Marie-Claude (Gervais Deschênes), ainsi que plusieurs arrière-petits-enfants, remercient sincèrement toutes les personnes qui leur ont témoigné des marques de sympathie lors du décès de Mme Anna Villeneuve épouse de feu Joseph Lavoie demeurant au 904 rue Jacques Cartier Est Chicoutimi, soit par offrandes de messes, visites au salon funéraire, assistance aux funérailles, tributs floraux, bouquets spirituels ou de toute autre manière que ce soit. Direction funéraire: Maison Aubin Ltée.

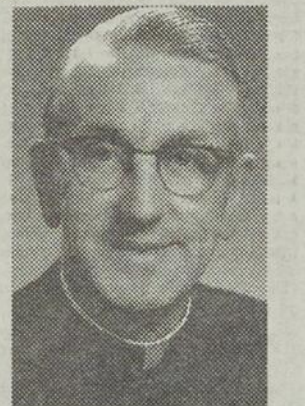

LECLERC (M. l'abbé Adalbert) — Les membres du Clergé Diocésain, ses frères: Armand, Léandre; ses belles-sœurs: Mme L.W. Leclerc, Mme Rosaire Leclerc, ainsi que ses neveux et nièces, remercient sincèrement toutes les personnes qui leur ont témoigné des marques de sympathie lors du décès de M. l'abbé Adalbert Leclerc, demeurant au Domaine du Bon Temps 400 rue Bergeron à Roberval, soit par offrandes de messes, visites au salon funéraire, visites en la Chapelle Ardente, assistance aux funérailles, tributs floraux, bouquets spirituels ou de toute autre manière que ce soit. Direction funéraire: Maison Marc Leclerc Ltée.



MARCIL (Mme Régina) — Les membres de la famille de Mme Régina Marcl soit son époux M. Louis-Joseph Poirier, ses enfants: Colette (Serge Prévost), Paul-André, Bernard (Liaette Gagnon), Jean-Louis (Denise Parizeau), Madeleine (Normand Leclerc), Réjeanne (Françoise Dallaire), Daniel ainsi que 8 petits-enfants et 2 arrière-petits-enfants, ses frères et sœurs: Emilla, Henri, Clément et Cécile remercient sincèrement toutes les personnes qui leur ont témoigné des marques de sympathie lors du décès de Mme Régina Marcl demeurant au 212 Principale Nord Albanel, soit par offrandes de messes, visites au salon funéraire, assistance aux funérailles, tributs floraux, bouquets spirituels ou de toute autre manière que ce soit. Direction funéraire: Marcl Dion Inc.



MILANI (M. Orfeo) — Les membres de la famille de M. Orfeo Milani soit son épouse dame Renza Dellberall Milani, ses enfants: Anna Lisa (Claude Guay), Paola (son ami Michel Carrier), Patricia (Daniel Deschênes), Mario (son amie Sylvie Langevin), Christina, sa mère: Mme Elisa Scremin (son père feu Giovanni Milani), ses petits-enfants: Nicolas, Michaël, Samuel, Gabriel; ses frères et sœurs: Eugenio Milani (Angela Dellberall), Pietro Milani (Angela Basco), feu Tello, feu Luigi, Ivo, feu Ferruccio, Maria, Lina, Faustina, ses neveux et nièces, remercient sincèrement toutes les personnes qui leur ont témoigné des marques de sympathie lors du décès de M. Orfeo Milani, demeurant au 2751 rue Talon à Jonquière, soit par offrandes de messes, visites au salon funéraire, assistance aux funérailles, tributs floraux, bouquets spirituels ou de toute autre manière que ce soit. Direction funéraire: Maison Nault & Caron.



SIMARD (M. Anatole) — Les membres de la famille de M. Anatole Simard soit son épouse dame Cécile Bouchard, ses enfants: Denise (Daniel Fortin), Lisette (Clément Tremblay, Liliâne (Daniel Gagné), Jean-Yves (Carole Pageau), Michel (Denise Ots), Colette, Jacques (Diane Côté), Marie-France (Paul Grenon), Raymonde (Réginald Simard), feu Paquerette (Mario Boudraut), Gérard (Denise Tremblay), Marie-Claire (Clément Girard), Nicole (Pierre Morin), Martine (Jacques Ots), Léo (Louise Sergerie), Régis (Johanne Simard), Hélène (Clermont Gauthier), Robin (France Rhalnds), Gilles (Annie Villeneuve), plusieurs petits-enfants et arrière-petits-enfants; ses frères et sœurs: Paul-Armand Simard (Irène Tremblay), feu Laurena Simard (feu Paul Durand), Fernande Simard (feu Mériqué Boly), René Simard (Micheline Lavoie), Albéric Simard (Alice Bergeron), Fédora Simard (feu Henri-Paul Tremblay), Marguerite Simard (feu Marc-Aurèle Gagnon), feu Rose-Hélène Simard (Lucien Dallaire), Rose-Alma Simard (Néré Tremblay), Yolande Simard (Jean-Paul Tremblay), Murielle Simard (Henri Pilote), Jean-Rock Simard (Monique Augers), Ghislaine Simard (Robert Tremblay), Louis XVII Simard; ses beaux-frères et belles-sœurs: Irma

Bouchard (feu Adjuator Lebel), feu Philippe Bouchard (feu Florestine Lalancette), Raoul Bouchard (Gilberte Tremblay), Blanche-Hélène Bouchard (David Ouellet), Jean-Marie Bouchard (Yvette Savard), feu Jacqueline Bouchard (feu Jean-Noël Paquin), feu Léger Bouchard, feu Rose-Alice Bouchard, Alice Bergeron, ses neveux et nièces, remercient sincèrement toutes les personnes qui leur ont témoigné des marques de sympathie lors du décès de M. Anatole Simard, fils de feu M. Alexis Simard et de feu dame Mathilda Morin, demeurant au 1131 Edmour-Lavoie à Boileau, soit par offrandes de messes, visites au salon funéraire, assistance aux funérailles, tributs floraux, bouquets spirituels ou de toute autre manière que ce soit. Direction funéraire: Gravel & Fils Ltée.



PEDNEAULT (M. Joseph-Henri) — Les membres de la famille de M. Joseph-Henri Pedneault soit son épouse dame Thérèse Girard, sa mère: Mme Marie Bergeron (feu Fabien Pedneault), sa belle-mère dame Jeanne Harvey (feu Roméo Girard); ses enfants: Carole (Jean-Marie Tremblay), André (Johanne Côté), Claude (Lynn Tremblay), Bernard (Corinna Kite), Monique (Louis Tremblay); ses petits-enfants: feu Eric, Naomie, Julie, Denis, Philippe, Aurey, David, Michaël, Simon, Maxima, ses frères et sœurs, beaux-frères et belles-sœurs, remercient sincèrement toutes les personnes qui leur ont témoigné des marques de sympathie lors du décès de M. Joseph-Henri Pedneault, demeurant au 190 rue Bergeron Ouest à Alma, soit par offrandes de messes, visites au salon funéraire, assistance aux funérailles, tributs floraux, bouquets spirituels ou de toute autre manière que ce soit. Direction funéraire: La Coopérative Funéraire Lac St-Jean.

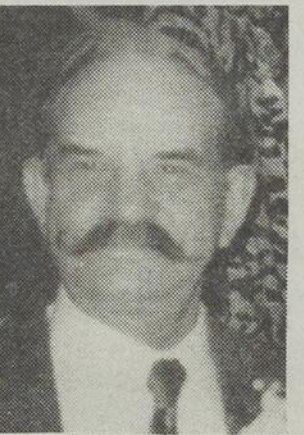

SIMARD (M. Alexis) — Les membres de la famille de M. Alexis Simard, soit son épouse dame Simone Guay, ses enfants: Gaston Simard (Fernande Roy), Jean-Paul (Ange-Aimée Tremblay), Gisèle (Jean-Marc Champagne), Nicole (Félix Gagnon), Diane (Martial Lessard), Jocelyne (Jean-Eudes Girard), ses beaux-frères et belles-sœurs: Marguerite Guay (Edouard Nepton), Edmond Guay (Lucie Tremblay), Yolande (Gilbert Tremblay), Fernande (Serge de Longchamp), Lionel (Pauline Couture), ses petits-enfants: Daniel, Lyne, Guyaine, Gaëtan, Martial, Sylvie, Steve, Sylvain, Sonia, Linda, Marco, Nancy, Micheline, Caroline, Mariène, Dany, Rock, Karine, Michaël ainsi que 16 arrière-petits-enfants remercient sincèrement toutes les personnes qui leur ont témoigné des marques de sympathie lors du décès de M. Alexis Simard demeurant au 2791 Berthier Jonquière appartement 110 autrefois de St-Ambroise, soit par offrandes de messes, visites au salon funéraire, assistance aux funérailles, tributs floraux, bouquets spirituels ou de toute autre manière que ce soit. Direction funéraire: Maison Emery Gravel Inc de Chicoutimi-Nord.



SIMARD (Mme Georges-Aimé) — Les membres de la famille de Mme Lézée

Boulay soit ses enfants: Marthe (Jean Tremblay), André, Véronique (Albert Bouchard), Jean-Charles (Pierrette Bouchard), Jeannine (feu Sylvio Tremblay), Edmour (Roland Moquin), Pierre-Paul (Christiane Villeneuve), Rachelle (Olivier Gagnon), Guy, Dave (Réjeanne Laberge), ses 24 petits-enfants et 5 arrière-petits-enfants, ses frères et sœurs: feu Lucie Boulay (feu Etzéard Jean), feu Joseph Boulay (feu Laurette Tremblay), feu Raoul Boulay (feu Cécile Harvey), Rose-Aimée Boulay (Paul Plante), feu Roland Boulay (Thérèse Poitras), feu Marie-Ange Boulay (feu Jean-Marie Poltras), Simone Boulay, Brigitte Boulay (Georges Tremblay), feu Jean-Louis Boulay (feu Aline Bouchard), Jules Boulay (Gilberte Verreault), ses beaux-frères et belles-sœurs, remercient sincèrement toutes les personnes qui leur ont témoigné des marques de sympathie lors du décès de Mme Lézée épouse de feu M. Georges-Aimé Simard, demeurant autrefois à St-Fulgence, soit par offrandes de messes, visites au salon funéraire, assistance aux funérailles, tributs floraux, bouquets spirituels ou de toute autre manière que ce soit. Direction funéraire: Gravel & Fils Ltée.

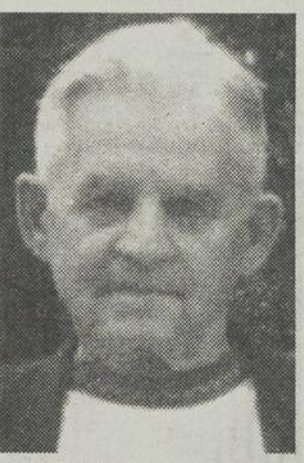

TREMBLAY (M. Alfred) — Les membres de la famille de M. Alfred Côté soit sa sœur: Mme Jeanne D'Arc Tremblay (Albert Côté), ses neveux et nièces remercient sincèrement toutes les personnes qui leur ont témoigné des marques de sympathie lors du décès de M. Alfred Tremblay fils de feu M. Thomas Tremblay et de feu dame Marguerite Gagnon demeurant au 3162 rue Caduleux Jonquière, soit par offrandes de messes, visites au salon funéraire, assistance aux funérailles, tributs floraux, bouquets spirituels ou de toute autre manière que ce soit.



TREMBLAY (Mme Estelle Gagnon) — Les membres de la famille de Mme Estelle Gagnon soit ses enfants: Gilles Tremblay (Rachael Tremblay), Yves Tremblay, Jeannott Tremblay (Carole Vachon), Thérèse Tremblay; ses petits-enfants: Patrice, Claudine et Michel Tremblay; ses sœurs: Marie-Paule Gagnon (feu Maurice Martin), Jacqueline Gagnon (feu Ronald Grimard), Huguette Gagnon (Jacques Desmeules), son frère: feu M. Léon-Maurice Gagnon (Jeanne d'Arc Godin), ses beaux-frères et belles-sœurs: Jeanne d'Arc Dufresne (feu Marcel Tremblay), Yvan Tremblay (Madeleine Tremblay), Robert Tremblay (Gilberte Boudraut), ainsi que neveux et nièces remercient sincèrement toutes les personnes qui leur ont témoigné des marques de sympathie lors du décès de Mme Estelle Gagnon épouse de feu M. Lucien Tremblay, fille de feu M. Albert Gagnon et de feu dame Yvonne Bergeron, demeurant au 706 des Euclides à Chicoutimi, soit par offrandes de messes, visites au salon funéraire, assistance aux funérailles, tributs floraux, bouquets spirituels ou de toute autre manière que ce soit. Direction funéraire: Gravel & Fils Ltée.

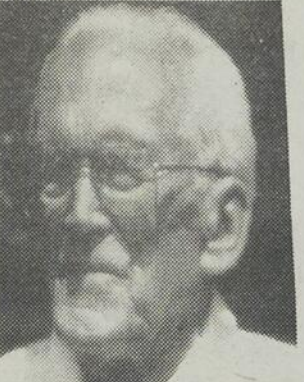

TREMBLAY (M. Henri) — Les membres de la famille de M. Henri Tremblay, soit

son épouse dame Annette Tremblay, ses enfants: Jeannine (Eddy Lavoie), P.H. Tremblay (André Verreault), Lise (Clément Fortin), ses sœurs: Alphéda Tremblay (feu Ludger Pilote) et Jeannette Tremblay ainsi que ses beaux-frères et belles-sœurs, ses petits-enfants: André Lavoie, Pauline Lavoie, Sylvie Lavoie, Guyaine Lavoie et Claire Lavoie, Bernard et Simon Tremblay, Claude Fortin, P.A. Fortin, Martine Fortin et Nadia Fortin, plusieurs arrière-petits-enfants remercient sincèrement toutes les personnes qui leur ont témoigné des marques de sympathie lors du décès de Henri Tremblay demeurant autrefois rue du Ruissseau Chicoutimi-Nord, soit par offrandes de messes, visites au salon funéraire, assistance aux funérailles, tributs floraux, bouquets spirituels ou de toute autre manière que ce soit. Direction funéraire: Maison Emery Gravel Inc. de Chicoutimi-Nord.



TREMBLAY (M. Rosaire) — Les membres de la famille de M. Rosaire Tremblay, soit son épouse dame Huguette Gauthier, ses enfants: Jean-Eudes Tremblay (Nicole Tremblay), Sylvie Tremblay (Sylvain Villeneuve), Alain Tremblay, Luc Tremblay (Sarah Tremblay), Richard Tremblay, ses frères et sœurs: Thérèse Tremblay (Jean-Paul Lavoie), Marcel Tremblay (Marie Nepton), Jean-Yves Tremblay, Candide Tremblay (Welly Harvey), Claire Tremblay (Benoît Cardinal), ses beaux-frères et belles-sœurs: Marie-Ange Gauthier (René Gauthier), Julien Gauthier (Christiane Gagnon), ainsi que M. et Mme André Girard, plusieurs petits-enfants remercient sincèrement toutes les personnes qui leur ont témoigné des marques de sympathie lors du décès de M. Rosaire Tremblay époux en première noces de feu dame Pierrette Truchon, demeurant au 984 Brébeuf Chicoutimi soit par offrandes de messes, visites au salon funéraire, assistance aux funérailles, tributs floraux, bouquets spirituels ou de toute autre manière que ce soit. Direction funéraire: Maison Emery Gravel Inc. de Chicoutimi-Nord.

Prières

SAINT-ESPRIT — Saint-Esprit, toi qui éclaircis tout, qui illumines tous les chemins pour que je puisse atteindre mon idéal, toi qui me donnes le don divin de pardonner et oublier le mal qu'on me fait et que dans tous les instants de ma vie tu es avec moi, je veux, pendant ce court dialogue, te remercier pour tout et confirmer encore une fois que je ne veux pas me séparer de toi à jamais, même et malgré n'importe quelle illusion matérielle. Je désire être avec toi dans la gloire éternelle. Merci de ta miséricorde envers moi et les miens. (la personne devra dire cette prière pendant trois jours de suite). Après les 3 jours, la grâce demandée sera obtenue même si elle pouvait paraître difficile. Faire publier aussitôt la grâce obtenue sans dire la demande, au bas mettre les initiales de la personne exaucée. Signé: Initiales de la personne exaucée. Reconnaissance et actions de grâce au Saint-Esprit pour faveur obtenue à la suite de son intercession. Signé: M.N.L.



STE-VIERGE — Sincères remerciements à la Ste-Vierge pour faveur obtenue avec promesse de parution

Autres décès en pages A-28-A29

D'une oreille à l'autre



Richard

Banford

Mini-campagne de financement

SOS Jeunesse, cet organisme de Jonquière qui apporte un support aux jeunes aux prises avec des problèmes de toxicamie, d'inceste, de violence ou d'incompréhension s'est allée avec les succursales de la Banque Royale dans une mini campagne de finan-

cement. Toutes les succursales mettront à la disposition des clients des barres de chocolat dont les profits de la vente serviront au bon fonctionnement de la maison SOS jeunesse. Des jeunes passeront à travers les rues de Jonquière pour vous solliciter.



Allure printanière

La barmaid, Louise Saint-Jean et les serveuses Isabelle Bouchard et Karen Lafond du Guinness Pub de Ville de La Baie sont entrées de plein pied dans le printemps. Notre photographe, Rocket Lavoie, un habitué des lieux, n'a pu résister à la tentation de fixer ce trio sur sa pellicule.



Quatre diamants pour Le Chasseur

Entourées de tout leur personnel les propriétaires du restaurant Le Chasseur, Joyce Caron et Diane Tremblay, montrent fièrement la plaque symbolique remise par les Associations canadiennes et américaine des automobilistes (CAA/AAA) au restaurant Le Chasseur.

Ce prix Quatre diamants de la restauration veut souligner l'engagement total à la qualité de cet établissement chicoutimien. Il n'y a que 44 restaurants canadiens qui ont accédé au prix Quatre diamants et seulement 24 sont situés en territoire québécois.



La BFC donne pour le cancer

Le fonds de charité de la Base des forces canadiennes à Bagotville contribue à la levée de fonds de la Société canadienne du cancer. Dans l'ordre habituel, le président d'honneur de la campagne de financement (secteur La Baie), Luc Simard et la présidente, Thérèse Villeneuve, reçoivent le chèque du commandant de la base, Jean-Michel Comptois.

L'élite baieriveraine

Fondée en 1985 par la municipalité en collaboration avec quatre clubs sociaux et de service baieriverains dans le but de venir en aide à des citoyens baieriverains se distinguant dans une activité sportive, culturelle, récréative ou de plein air, la fondation pour l'élite baieriveraine en sera à sa huitième remise de bourses annuelles. Le nouvel exécutif de la fondation est présidé par

Jean Pellerin, du club des Amis bénévoles. Mario Dufour du club Optimiste occupe la vice-présidence, Claude Gagnon du club Lion, la trésorerie, Jean-Pierre Simard du service municipal des loisirs, le secrétaire et les directeurs sont le conseiller, Gilles Delisle, le représentant des citoyens, Maurice Richard et le représentant du club Kiwanis, Sylvain Tremblay.



Visite des fermes Holstein

A l'occasion de la journée porte-ouverte, dimanche dernier, le couple Marcel et Colette Gobeil a lui aussi ouvert les portes de sa ferme aux visiteurs. On les retrouve ici en compagnie de la présidente du club Holstein du Saguenay-Lac-Saint-Jean, Michelle Coulombe qui est venu leur remettre un souvenir.

Clément Gagnon président

L'assemblée générale de la Corporation du village de la sécurité routière de Chicoutimi a porté Clément Gagnon à la présidence. André Turcotte accède à la vice-présidence tandis que Gisèle Savard a été reportée au poste de secré-

taire-exécutive. Louis Hallé occupera le poste de trésorier et le Réjean Tremblay, Georges-Henri Blackburn, Réal Coudé, Sylvain Forgues et Serge Roussel complète le conseil d'administration à titre de directeurs.

A 82 ans
Yvette Harvey
conserve
sa vitalité
d'esprit en
jouant au bridge



Beaucoup de gens âgés ont trouvé la fontaine de jeunesse dans l'activité physique. Yvette Harvey, elle, vieillit en beauté par la pratique régulière du bridge.

A 82 ans, cette doyenne du club de bridge de Chicoutimi demeure on ne peut plus fidèle à son activité. Et, tout le monde vous le dira, son assiduité n'a d'égal que sa maîtrise de ce jeu de carte qui fait appel aux qualités intellectuelles.

Récemment, le club de bridge de Chicoutimi profitait d'un tournoi national pour fêter sa doyenne qui pratique son loisir favori depuis 50 ans. Membre fondatrice, elle brillait par sa présence au début des années 1960.

Avant de prendre sa retraite, cette chicoutimienne de souche travaillait à la boutique de confection pour dame «L'Élégance».

Et elle en a beaucoup. On le devine à travers sa légitime coquetterie.

Elle représente l'exemple de l'éternelle jeunesse, comme la décrit le secrétaire du club, Clément Martel qui ajoute que «madame Harvey ne cherche pas à faire état de son âge; sa forme excellente, d'ailleurs, ainsi que sa vivacité de geste et d'esprit lui permettent de donner la chance à quiconque».