FETE DU JOUR :
Saint Jean de S. Facond
Soleil: lever 5 h. 31; coucher 8 h. 47
Lune: lever 10 h. 46; coucher 4 h. 55
TEMPS PROBABLE :
BEAU ET CHAUD
Maximum : 85 — Minimum : 55

LA PRESSE

LE JOURNAL DONT LES EDITIONS PRINCIPALES ONT LE PLUS FORT TIRAGE MOYEN DE TOUS LES QUOTIDIENS DU CANADA

EXTRA FINANCES
4 HEURES P.M.
PAGE 27

46e ANNEE—No 201—32 PAGES —1e SECTION— EDITION QUOTIDIENNE—MONTREAL, JEUDI 12 JUIN 1930 PRIX: DEUX CENTINS

Le capitaine Brooks admet une vitesse de 11 noeuds

Le commandant du paquebot "Fairfax" qui a coulé le pétrolier "Pinthis" témoigne devant l'enquête.—Les cadavres des 12 victimes sont identifiés. — 11 corps trouvés flottants.

47 PERSONNES SONT MORTES

Boston, 12.—Le capitaine Brooks, commandant du paquebot "Fairfax", qui a abordé et coulé le pétrolier "Pinthis" avec une perte de 47 vies a admis au cours de l'interrogatoire que son navire filait à une vitesse de plus de 11 noeuds et que ce n'était pas une vitesse modérée dans un brouillard.

—"Le livre de loch démontre que vous avez parcouru les 21 milles de Finn Ledge à l'endroit de la collision à la vitesse de 11 noeuds et deux dixièmes, dit l'inspecteur Lyons. Est-ce là une vitesse modérée en temps de brume ?"

—"Non", répondit le capitaine Brooks. Il ajouta que six noeuds constituait une vitesse ralentie.

—"Quelques membres de votre équipage n'ont-ils pas sauté pardessus bord", demanda l'inspecteur.

Le capitaine répliqua que quelques-uns l'ont fait parce qu'ils étaient pris de panique.

(Service de la "Presse Canadienne")

Boston, 12. — Dans son rapport aux quartiers généraux des gardes-côtiers, le commandant S.-V. Parker, du garde-côte le "Tampa", rapporte qu'il a intercepté des messages échangés par le "Fairfax" et le "Gloucester", mardi soir, après le désastre. Ces messages disaient la nécessité de transférer les passagers du "Fairfax" sur le "Gloucester".

Le commandant Parker demanda par le sans-fil au "Fairfax" s'il avait besoin de son aide, mais la réponse fut seulement: "Tout est O. K."

Le "Tampa" est pourvu d'un excellent service hospitalier et de tout ce qu'il faut pour les premiers soins aux blessés, et il aurait pu atteindre le "Fairfax" bien avant le "Gloucester".

On a eu la preuve, ce matin, que c'est bien le "Pinthis" qui a été coulé par le "Fairfax" car les flots ont poussé sur la grève près de Nantasket, à une douzaine de milles de la scène du désastre, une chaloupe de sauvetage en partie brûlée portant le nom du "Pinthis".

(Service de l'United Press, par Henry Minott, spécial à la "Presse")

Boston, 12. — La liste des victimes du terrible désastre de mardi soir, alors que le "Pinthis" a coulé après avoir été frappé par le "Fairfax", comprend 47 morts.

Les autorités fédérales ont commencé une enquête afin d'établir les responsabilités. La Cour d'enquête doit s'occuper d'établir de graves responsabilités. C'est ainsi qu'il est allégué que le navire à passagers le "Fairfax allait presque à sa plus grande vitesse, soit 12 à 14 noeuds, lorsqu'il frappa et coula le "Pinthis", dans le brouillard épais, à 9 milles au large de Scituate.

Un pointage des listes a fait voir que dans ce désastre maritime, le pire de la Nouvelle-Angleterre depuis 5 ans, les 19 membres d'équipage du "Pinthis" ont perdu la vie, et que 11 passagers et 14 marins du "Fairfax" se sont lancés du haut du pont du navire dans les flots, alors que l'incendie venait d'atteindre le "Fairfax" et que leurs vêtements étaient en feu.

En outre, une femme a succombé à ses brûlures alors qu'elle était transportée vers Boston, puis une autre femme et son bébé d'un an ont aussi succombé à leurs brûlures à l'hôpital Carney.

A SUIVRE SUR LA PAGE 29

La reine Marie est pompeusement reçue par Carol

La reine douairière de Roumanie arrive d'Allemagne à Bucarest pour réconcilier son fils et la princesse Hélène.—Celle-ci serait déjà reine.

PAR ACTE DU PARLEMENT

Bucarest, Roumanie, 12. — Le roi Carol aurait déclaré, aujourd'hui, que son ancienne épouse, la princesse Hélène, est déjà reine de Roumanie, et voici quelle en est la raison qu'il donne. Lorsque le roi Ferdinand mourut, le prince héritier Carol et sa femme, Hélène, devenait automatiquement roi et reine. Le divorce survint, mais le Parlement ayant annulé tous les événements survenus depuis la mort du roi Ferdinand, la princesse redevient automatiquement reine de Roumanie. Celle-ci se serait déclarée satisfaite.

(Service de l'United Press, spécial à la "Presse")

Bucarest, Roumanie, 12. — La reine douairière Marie de Roumanie est arrivée ici, d'Allemagne, et fut reçue avec pompe par son fils, le roi Carol, le prince héritier Michel et l'ex-reine Elisabeth de Grèce. La princesse Hélène était absente.

(Service de la "United Press", spécial à la "Presse".)

Bucarest, 12. — Le roi Carol a chargé le général Presan de former un nouveau cabinet. Le général a accepté le mandat et déclaré qu'il espérait rendre compte de sa mission ce soir; toutefois, il a reconnu éprouver quelques difficultés dans ses négociations avec les leaders politiques.

Le Dr Maniu avait refusé précédemment la tâche parce que Carol voulait inclure dans le cabinet un de ses favoris.

Marie aidera son fils

(Service de la "United Press", spécial à la "Presse".)

MARIE DE ROUMANIE

Vienne, 12.—La reine douairière Marie de Roumanie a traversé Vienne hier soir se dirigeant vers Bucarest où elle espère être utile à son fils le roi Carol II.

La reine, très influente dans la politique balkanique, depuis la mort de son mari le roi Ferdinand, a refusé de donner une entrevue au groupe de journalistes américains qui sont montés sur son train mais elle a publié une déclaration par l'entremise de la légation roumaine. Elle dit: "Je m'en retourne dans mon pays pour aider à mon fils parce que je sais qu'il remplit une grande mission. Toute notre famille le soutiendra. J'espère voir Hélène proclamée reine. Surtout, j'espère qu'il sera possible pour le roi d'exécuter tous les détails de son grand programme. Nous nous unirons pour lui venir en aide".

La reine Marie désire apparemment une réconcilliation entre Hélène et Carol. On sait que la reine douairière revient d'Oberammergau, Bavière, où elle assistait à la représentation de la Passion.

Réception royale pour Marie

(Service de l'"United Press", spécial à la "Presse".)

Bucarest, 12.—On essaiera résolument ce soir de réconcilier la princesse Hélène avec son ancien mari le roi Carol II, après l'arrivée d'Allemagne de la reine-douairière Marie. L'entourage royal croit que cet essai sera couronné de succès et que la princesse Hélène acceptera le rôle de reine de Roumanie.

Le roi Carol essaie encore de trouver un candidat acceptable au poste de premier ministre que le Dr Julius Maniu, chef du parti paysan, a refusé hier soir. Il a ordonné à une compagnie d'honneur d'aller recevoir la reine Marie à la gare et par faveur spéciale, il commandera lui-même ces troupes.

Le prince Nicolas et l'ex-reine Elisabeth de Grèce ont repris leurs pourparlers avec la princesse Hélène en vue d'amener la réconciliation mais leur cause ne progresse pas très rapidement. Il est entendu que la reine Marie se joindra à la famille royale dans ces négociations, ce soir.

Un dur conflit

(Service de la Presse Associée.)

Bucarest, 12.—Une rumeur partie du palais royal veut que les conventions et l'orgueil outragé incitent la princesse Hélène à demeurer ferme dans son refus de retourner au roi Carol mais que son coeur appartient encore au père de son enfant.

On raconte que samedi après-midi le roi Carol visitait le palais Kisselhoff où la princesse demeure tandis que lui réside au palais Cotroceni. Il rencontra par inadvertance la princesse-mère au haut d'un escalier; ils échangèrent des paroles amicales et il continua son chemin.

A SUIVRE SUR LA PAGE 29

Où se disputera le championnat des boxeurs poids lourds

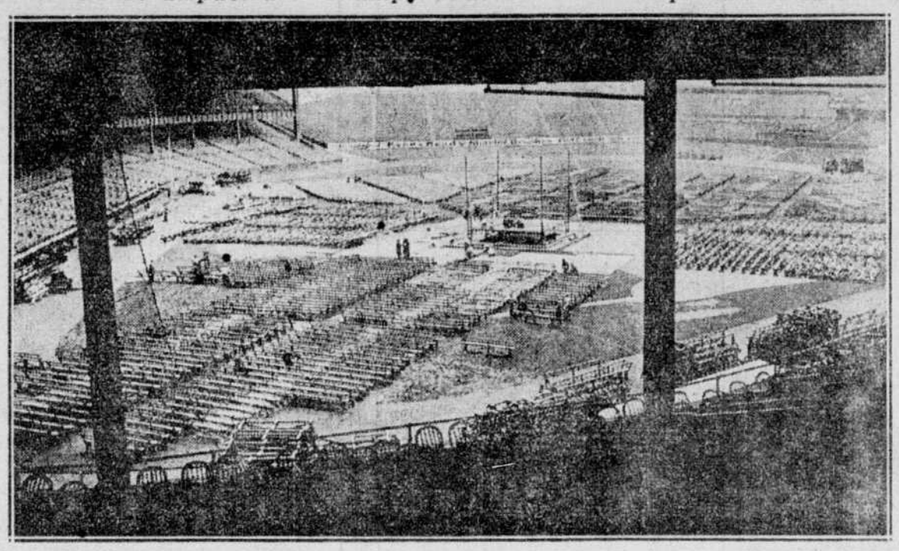

Vue générale du Stade des Yankees de New-York où Jack Sharkey, de Boston, et Max Schmelling, d'Allemagne, se disputeront ce soir le titre de champion du monde des boxeurs poids lourds dans un combat de 15 assauts. On prévoit une assistance de plus de 70,000 personnes à ce match.

La politique Bennett protège les monopoles et la politique King, les consommateurs, dit à Cowansville, l'honorable secrétaire d'Etat

Et qui est-ce qui a donné au Canada l'autonomie de sa politique extérieure? demande M. Rinfret.—Il reproche aux conservateurs de prêcher de nouveau le découragement.

M. W.-F. Kay dans Brome-Missisquoi

(De l'envoyé spécial de la "Presse")

Cowansville, 12. — Le but de la présente élection fédérale est surtout de décider qui représentera le Canada à la grande conférence économique impériale à Londres en septembre prochain, déclarait l'hon. Fernand Rinfret, secrétaire d'Etat, à une assemblée tenue ici hier après-midi après la convention libérale pour le choix du candidat dans les comtés réunis de Brome et Missisquoi. Sera-ce le parti libéral à qui nous devons le droit de signer désormais nous-mêmes nos traités, celui de refuser de signer les traités où nous ne sommes pas directement et personnellement représentés, celui de nommer, non pas de simples commissaires comme autrefois, mais des ministres plénipotentiaires à l'étranger qui, pratiquement, ont l'autorité, remplissent le rôle d'ambassadeurs, etc., ou bien le parti qui toujours s'opposa énergiquement à ces conquêtes d'intérêt vital, lesquelles, donnant à notre pays une autonomie de plus en plus grande, en ont fait une véritable nation?

L'hon. M. Rinfret ne doute pas que l'électorat renouvellera sa confiance au parti libéral dont les chefs se sont toujours montrés plus véritablement canadiens que les Borden, les Meighen et les Bennett.

Comme en 1925 et en 1926

Le secrétaire d'Etat reproche aux conservateurs de continuer à prêcher, comme en 1925 et en 1926, la ruine et le découragement cependant que sans énoncer de programme vraiment constructif. Faisant allusion au cri de guerre: "Canada First" lancé par l'hon. M. Bennett dans son discours à Winnipeg, ce cri de "Canada First," explique-t-il, veut dire la haute protection, en d'autres termes la protection des gros monopoles, c'est-à-dire des amis du chef de l'opposition, alors que la politique tarifaire du parti libéral fut toujours et demeure de concilier dans une mesure légitime les intérêts du consommateur des villes, de l'ouvrier, du cultivateur et de l'industriel, cela en créant pour les uns des marchés où écouler le surplus de leurs produits et en permettant aux autres d'acheter à prix raisonnables les produits leur venant de l'étranger. La politique du parti libéral, suivant lui, est donc essentiellement canadienne puisqu'elle a pour but de répondre aux justes exigences du peuple sans distinction de classes, alors que celle du parti conservateur ne considère que les gros intérêts d'un groupe de privilégiés.

M. W.-FRED KAY, député libéral sortant de Brome-Missisquoi aux Communes, qui brigue de nouveau les suffrages.

L'hon. M. FERNAND RINFRET, qui a prononcé hier à Cowansville un discours en réponse au chef du parti conservateur.

Unanimement acclamé

La convention proprement dite était sous la présidence de l'hon. M. Fernand Rinfret et fut tenue à l'hôtel de ville, devant une salle remplie à son entière capacité,

A SUIVRE SUR LA PAGE 29

EN CINQ LIGNES

(Service de la "United ress", spécial à la "Presse".)

Paterson, N. J., 12. — Harry-J. Weinberger, procureur d'un individu accusé d'enlèvement, s'est convoqué lui-même comme témoin, en Cour, répondant à ses questions.

PENSION PERDUE

Hollywood, 12. — Tom Mix a décidé de priver sa fille, Ruth-Jane, devenue Mme Douglas Gilmore à l'insu de ses parents, de la pension mensuelle de $250 qu'il lui payait.

CHUTE D'AVION

(Service de la Presse Canadienne)

Green Lake, Wisconsin, 12. — Deux aviateurs, Harry Baldwin et Edward Brusso, ont été tués hier, lorsque leur avion s'est écrasé sur le sol, près de l'aéroport Lawsonia.

VERS LE CANADA

Yokohama, 12. — Le prince Yesato Tokugawa, président de la Chambre des Pairs au Parlement japonais depuis 1903 s'est embarqué pour Vancouver.

Exécutif réélu par les Forestiers catholiques

(Du correspondant de la PRESSE)

Trois-Rivières, 12—Au cours du congrès des Forestiers Catholiques, l'exécutif de la Cour provinciale a été réélu à l'unanimité. Me Adélard Provencher, haut chef ranger provincial adjoint, de la Cour numéro 178, Trois-Rivières, a été choisi comme délégué au congrès international de Minneapolis, Minnesota, qui sera tenu en août prochain. L'exécutif réélu se compose comme suit : MM. Ernest-J. Brossard, chef ranger provincial ; Numa-E. Brossoit, vice-chef ranger provincial, Valleyfield ; C.-E. Olivier, secrétaire provincial, Montréal ; H.-C. McCallum, trésorier provincial, Montréal ; Dr J.-H. Garceau, reviseur provincial ; J.-B. Bissonnette, aviseur légal provincial, Montréal ; l'abbé J.-C. Beaudin, chapelain provincial, Montréal; directeurs provinciaux : MM. Nap. Deguise, Montréal ; C.-A. Rousseau, Saint-Hyacinthe ; J.-W. Cantin, Québec ; H. Primeau, Montréal ; H.-A. Sirois, Montréal ; E.-H. Reily, Montréal ; Camille Barrette, Joliette.

La dernière journée du congrès a été particulièrement bien remplie. Le matin, une messe fut chantée à la cathédrale, pour le repos de leurs membres défunts. A 10 heures, il y eut séance à l'hôtel de ville; à 2 heures, séance de clôture; à 3 heures, visite au port de Trois-Rivières. Ensuite il y eut une visite au sanctuaire du Cap de la Madeleine, où les Forestiers ont été consacrés à la Vierge du Rosaire. Le retour à Trois-Rivières s'effectua en automobiles vers 5 heures, et les délégués visitèrent notre ville en détail.

Sergent réduit au rang de constable

Le sergent Robert Wagner, du poste No 12, qui avait été suspendu de ses fonctions, il y a quelques jours, a été réinstallé dans la police, ce matin, mais il a été réduit au rang de constable, au poste de police No 23.

Candidat libéral

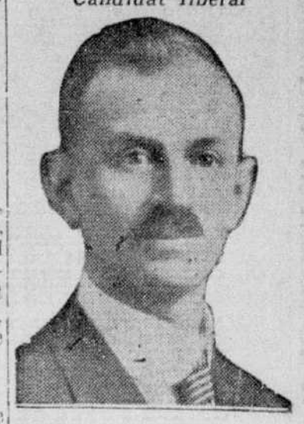

M. GEORGES SAINT-GERMAIN, maire de S.-Jean, P.Q., qui a accepté officiellement de se présenter comme candidat libéral dans S.-Jean-Iberville, aux élections fédérales, M. A.-J. Benoit, député sortant du même comté ayant renoncé à la candidature en faveur de M. Saint-Germain.

Une partie de Winnipeg menacée de destruction

On croit que ce sont des mains criminelles qui ont allumé la conflagration.

PERTES DE $500,000

Winnipeg 12. — Après des heures de terreur et d'un travail surhumain de la part de la brigade des pompiers aidés de la police, de miliciens et de citoyens, la conflagration qui menaçait de détruire la section nord-ouest de Winnipeg, ainsi que le faubourg de Weston, a été enfin maîtrisée vers 5 heures ce matin.

Les flammes ont été poussées par un vent violent et ont fait rage pendant plusieurs heures, jusqu'à ce qu'une abondante pluie vint en diminuer la violence.

Les pertes matérielles s'élèvent à plus de $500,000.

L'on est certain que ce sont des mains criminelles qui ont allumé cette conflagration. Deux hommes, dont les agissements sont très suspects, ont été aperçus dans ce district peu avant la découverte des flammes.

Trois gros immeubles ont été détruits ainsi que des amoncellements de planches dans une cour à bois, ainsi que l'établissement d'une compagnie de pétrole.

Les familles demeurant dans les maisons environnantes furent prises de panique, et un bon nombre s'enfuirent de leurs demeures, pendant que les brandons étaient transportés au loin par le vent.

La première alarme fut sonnée un peu avant minuit appelant les pompiers à l'ancien entrepôt McDiarmid, angle de la rue Myrtle et de l'avenue Winnipeg. Alors que les pompiers avaient réussi à maîtriser cet incendie, une nouvelle alarme les appelait aux cours à bois de la Caledonia Box Company.

Des cours, le feu se communiqua rapidement aux ateliers. Puis les flammes atteignirent l'établissement de la Prairie City Oil Company. Des réservoirs gigantesques contenant des milliers de gallons de pétrole se trouvent dans les environs. Des explosions se produisirent, mais les pompiers parvinrent à sauver les plus considérables de ces réservoirs.

Plusieurs citoyens ont vu deux hommes s'enfuirent précipitamment des cours à bois peu avant la découverte des flammes.

Cours de français dans un faubourg de la Ville-Reine

(Service de la Presse Canadienne)

Toronto, 12. — Forest Hill Village, un des nouveaux faubourgs résidentiels de Toronto, a décidé d'offrir un cours facultatif de français aux élèves de son école publique et il a obtenu à cet effet la permission du département d'éducation.

Les cours de français commenceront en septembre.

Ordinations à North Bay le 14 courant

(Service de la Presse Canadienne)

North Bay, Ont., 12.—D'ici quelques jours il y aura cinq ordinations à la prêtrise dans le diocèse du Sault Sainte-Marie. Les ordinations se feront dans la cathédrale Sainte-Marie de North Bay le 14 juin. Monseigneur Scotland administrera le sacrement de l'Ordre à Léo Perrault de Notre-Dame du Lac et à Joseph Bellerose, de Berthier, P.Q.

PARIS - MONTREAL

Une déception des radicaux au congrès socialiste qui vient de finir à Bordeaux

Le parti garde son entière liberté en matière de tactique électorale. — Les collectivistes s'inclinent et l'on affirme le respect de la petite propriété paysanne.

Initiative du centre

(Câblogramme Havas, spécial à la "Presse")

Paris, 12.—Le congrès socialiste de Bordeaux s'est terminé sans avoir produit aucun fait sensationnel.

Ni les extrémistes ni les modérés ne l'ont emporté car pour les questions d'ordre général des décisions quasi unanimes furent obtenues sur l'initiative des éléments du centre tandis que les sujets épineux étaient délibérément mis de côté.

Respect de la propriété

Les seules résolutions vraiment intéressantes qu'on ait prises durant ce congrès de quatre jours sont celles qui affirment le respect de la petite propriété paysanne et qui maintiennent l'entière liberté du parti en matière de tactique électorale.

Déception des radicaux

La première résolution démontre que les collectivistes ont été obligés d'incliner la rigueur de leurs doctrines devant des réalités trop puissantes. Quant à la seconde beaucoup y voient la matière d'une déception pour les radicaux parce que ceux-ci semblaient espérer la conclusion d'un pacte empêchant le renouvellement d'incidents électoraux qui leur firent perdre des sièges au profit des socialistes.

Le président Prestes rend visite à Hoover

Washington, 12. — Un nouveau chapitre de l'histoire centenaire de l'amitié brésilio-américaine devait commencer aujourd'hui avec la visite du président-élu du Brésil Julio Prestes au président Hoover comme ouverture d'une programme de trois jours de courtoisies et de réjouissances officielles. La mission de Prestes est de rendre la visite du président-élu Hoover au Brésil en 1928. Elle rappelle les nombreux échanges de politesses entre les deux pays.

Le président Prestes est arrivé ici à 9 h. 23 hier soir, avec 5 heures de retard par suite de délais dans le port de New York mais il a reçu les courtoisies officielles et militaires et il a été l'objet d'une démonstration populaire.

Swathis en marche pour attaquer la ville d'Oghi au nord-ouest des Indes

(Service de la "United Press", spécial à la "Presse".)

Bombay, 12. — Un groupe d'environ 200 hommes de tribus Swathis est en marche sur Oghi, à la frontière nord-ouest, annonce une dépêche de Peshawar. Des constables et de l'infanterie britannique ont été réunis à Oghi en nombre suffisant pour y repousser les agresseurs.

Un policier a été attaqué par des musulmans, hier, à Penchra, à 20 milles de Calcutta, et, voyant sa vie en danger, il a tiré sur ses assaillants, en tuant un et en arrêtant six autres. L'un des prisonniers est un garçonnet qui avait poignardé le policier dans le cou.

Vingt-trois Indous ont été arrêtés à Dacca au cours de bagarres avec des musulmans.

Rencontre à Lahore

(Service de la Presse Associée.)

Londres, 12. — Une dépêche de Bombay au "Daily Herald", reçue aujourd'hui, annonce que la première rencontre entre la police et des nationalistes indous qui font du piquetage a eu lieu hier à Lahore.

Un magistrat et des policiers surveillaient d'une bonne distance des piquets indous devant des magasins de liqueurs, mais sans intervenir, lorsqu'il s'éleva une querelle entre les piqueteurs, des clients

A SUIVRE SUR LA PAGE 29

Les diplomates soviétiques peu enclins à revenir dans la patrie des communistes

(Service de l'United Press, spécial à la "Presse")

Moscou, 12. — Deux fonctionnaires de la légation commerciale soviétique à Paris sont l'objet de sentences de mort à la suite de leur refus de retourner en Russie. Ce sont MM. N.-M. Beltin, gérant du département des fourrures, et M.-A. Stromberg, spécialiste du bois. D'après la loi soviétique, les fonctionnaires qui refusent de revenir dans la capitale sur l'ordre des autorités doivent être fusillés 24 heures après leur arrestation en territoire soviétique.

Paris, 12. — Les difficultés de la légation commerciale soviétique à Paris ont atteint leur point culminant hier soir alors que Léon Goldstein, représentant général de la Gostorg, a présenté sa démission. La Gostorg est l'organisation soviétique dirigeant toutes les exportations de la Russie. Goldstein a été fréquemment chargé de missions confidentielles en Europe et particulièrement en France. Il a refusé de revenir à Moscou parce qu'il craignait pour sa vie.

DES CONSEILS GRATUITS

seront donnés sur le soin et la protection des pieds. Nous avons un représentant permanent du Dr Scholl, de Chicago. Téléphonez - lui pour consultation.

—DEUXIEME ETAGE—

HENRY MORGAN & CO., LIMITED

Prix grandement réduit pour les emplettes de fin de semaine

Le soir au

Grill de l'Arcade

5.30 à 8.30 p.m.
High Tea spécial, 85c.
Dîner du soir pour celles qui vont magasiner, $1.25
Dîner Table d'Hôte, $1.70
Aussi service à la grande carte, 6.30 à 9 p.m.
Musique tous les jours par le trio de concert des Frères Kellert.

VOICI UN AUTRE GROUPE DE CES CHARMANTS COSTUMES DE SOIE GARNIS DE BRODERIE

15.00

Le dernier lot de ces costumes de soie s'est enlevé si vite que nous avons dû donner en toute hâte une autre commande au fabricant. Nous venons de recevoir la nouvelle collection que nous nous empressons de vous offrir. Rien de plus joli que ce groupe de costumes, dont la plupart sont de nuances pastel pâle, et chacun joliment brodé.

Les robes, sans manches, sont en crêpe canton, à surface appropriée imitation suède. Les vestons sont de longueur au poignet, trois-quarts, et sont brodés en des couleurs s'harmonisant ou faisant contraste.

Tailles : 14 à 42.

—Deuxième étage.

Vente spéciale du Commencement de Juin en ARTICLES de MENAGE -- 2000 Articles Réduits à .85

Une vente vraiment opportune d'articles des plus utiles dont profiteront les nouvelles mariées et les ménagères en achetant de bonne heure vendredi matin — faites votre liste maintenant. Si vous ne pouvez venir au magasin téléphonez à notre service des achats PLateau 6261.

Plat à vaisselle rond en aluminium Wear-Ever, grandeur 12 pintes.
Poêle à frire en aluminium Wear-Ever.
Casserole et couvercle, grandeur 3 pintes, en aluminium Wear-Ever.
Bol à main en émail blanc.
Boîtes de cuisine marquées pour farine, sucre, thé et café.
Pots à lait en émail et en faïence. Couleurs différentes.
Rouleaux en bois pour serviettes, différentes couleurs.
Cuillers à dessert ne se tachant pas. ½ douzaine par paquet.
Cuillers de table, ½ douzaine par paquet. Ne se tachent pas.
Planches à repasser bien unies et douces.
Séchoirs en 3 parties, 4 pieds.
Seaux à eau galvanisés.
Nattes en caoutchouc éponge.
Brosses pour le bain, manches en couleurs.
Paniers à papier de rebut. Différentes couleurs; joliment décorés.
Tasses à flan en verre Pyrex, ½ douzaine pour .85.
Miroirs avec cadre émaillé blanc.
Ciseaux, grandeur utile. 2 paires pour .85.
Moules à gâteaux Mary Ann.
Articles en bois : 4 cuillers, 2 batteurs et 1 pilon à viande. Service complet de bois. Service de bois de cuisine, 5 grandeurs différentes.

.85

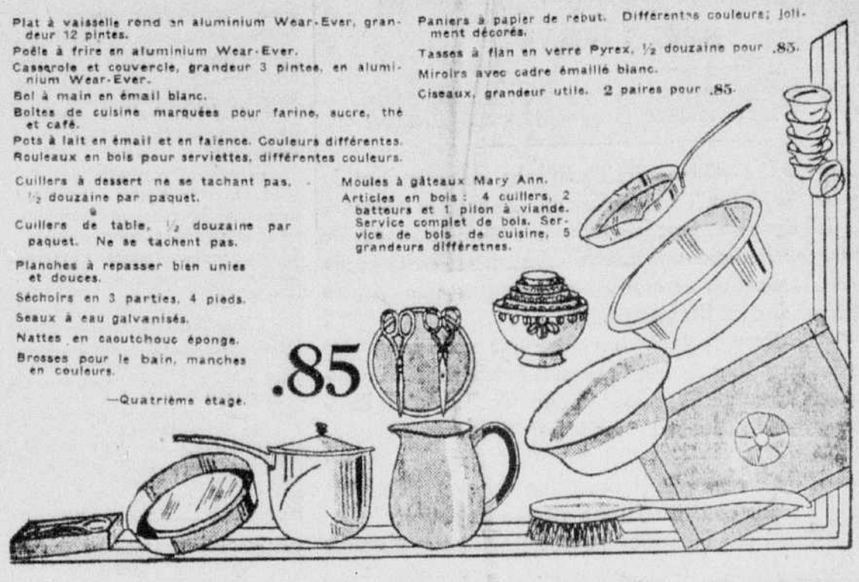

—Quatrième étage.

MANTEAUX DE TWEED IMPORTES

Valeur Spéciale à

12.95

Très au point en ce qui concerne la mode et l'économie, ils constituent une réponse à la demande: "que dois-je porter pour aller au golf, au magasin ou en auto ?"

Si vous préférez le genre slip-on à la ligne princesse ajustée, ces manteaux sont justement ce qu'il vous faut. Ils sont en tweed lacé diagonal, quadrillé ou tacheté, dans toutes les couleurs convenant au tweed et doublés de crêpe ou de brocart.

Tailles: 14 à 20 et 36 à 42.

Deuxième étage.

ATTENTION A CETTE PREMIERE MITE !

Une seule mite peut ruiner les fourrures les plus coûteuses. Il est grand temps de songer à faire entreposer vos fourrures dans un endroit sûr.

Le service est de l'excellente qualité coutumière d'Henry Morgan & Co. Limited.

—Nous irons chercher vos fourrures.

—Nous les époussetterons et les examinerons parfaitement.

—Nous les emmagasinerons dans un endroit sûr — chaque article suspendu séparément à une température en-dessous du point de congélation.

Entreposage à l'épreuve des mites, du feu et des voleurs.

Téléphonez au service de l'entreposage des fourrures, PLateau 6261, et un de nos hommes ira chercher les vôtres.

Entreposez vos fourrures dans un endroit sûr.

COMPLETS DEUX PANTALONS pour HOMMES et JEUNES GENS

Offre Spéciale, Vendredi — **45.00**

Il n'y a pas un complet dans ce groupe que vous pourriez ordinairement acheter ailleurs à moins de $50.00. La plupart sont des complets de 55.00 et 60.00. Seuls les plus beaux lainages ont servi à leur confection — lainages au caractère exclusif qu'on ne trouve que dans les plus beaux complets faits sur commande.

La confection ne le cède en rien à la beauté des tissus. Coupe soignée et fini distingué. Tout est parfait jusque dans les plus petits détails.

Le choix est si considérable que vous pouvez choisir la nuance et le modèle exacts que vous préférez. Tailles ordinaires ,pour hommes grands, trapus et corpulents.

—Rez-de-chaussée.

Vente Spéciale de Bijouterie à Costumes d'Été

1.75 chaque article

Quelque chose tout à fait nouveau pour les robes d'été.

Petits colliers en jolis cubes en cristal taillé — d'autres ont de ces cubes alternant avec des perles de cristal.

Aussi bracelets dorés gravés, boucles d'oerilles et petits colliers de notre stock régulier à liquider à **1.75**. *Rég. 3.00 à 5.00.*

—Rez-de-chaussée.

Le Sous-vêtement d'Eté Idéal pour Hommes

La célèbre toile maillée "Dr Deimel"

Choisissez un sous-vêtement de toile maillée et vous pourrez oublier votre approvisionnement de sous-vêtements pendant longtemps. Plus souples et plus beaux après chaque lavage.

La combinaison—dans le populaire modèle athlétique. Manche de 10", jambes courtes **9.00**

La combinaison athlétique pour l'homme actif. Jambes courtes, bordées . . . **8.50**

Camisoles d'été sans manches **4.00**

Caleçons ou culottes de courses pour athlètes, **4.50**

Camisoles à manches courtes, avec rebord ou bordées. Manches de 10", **4.50**

—Magasin des hommes—Arcade—Rez-de-chaussée.

VENTE SPECIALE DE SOULIERS POUR HOMMES

ECHANTILLONS DES MEILLEURS MANUFACTURIERS DU CANADA **4.85**

Choisissez-en deux paires ou plus — souliers de qualité supérieure faits spécialement pour hommes et jeunes gens difficiles. Modèles courants dans le groupe—bouts carrés, moyes et ronds. Solides et résistants, garantissant confort et satisfaction.

Toutes les pointures dans la collection mais pas dans chaque modèle. 5½ à 11.

—Rez-de-chaussée.

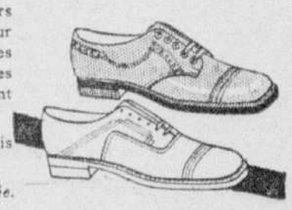

1000 PAIRES DE SOULIERS POUR DAMES

SPÉCIAL **4.85** LA PAIRE

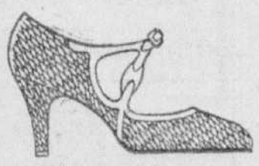

Valeur exceptionnelle ! A ce prix vous en achèterez plusieurs paires. Tous les modèles désirés. Talons cubains, militaires et hauts. En cuir brun, almora, cuir verni, chevreau beige et noir, et combinaisons de suède, chevreau et reptile. Pointures: 3 à 8 dans le lot.

—Deuxième étage.

Nouveaux Bas de Soie "Kayser"

Bas de chiffon entièrement façonnés, en soie jusqu'au haut, et bas mi-épais avec rebord en lille. Talons français. Nuances : Diane, Junon, Aurore, Park Lane, pêche, rose et taupe. La paire **1.25**

Gants de Chevreau Glacé Lavable Importés

Belles peaux souples—modèles slip-on—doigts à coutures piquées—dessus cordés—beige, champagne, mastic. Pointures: 6 à 7. La paire **2.50**

—Rez-de-chaussée.

REDUCTIONS ANTICIPEES

COMPLETS Lavables pour Garçonnets

Valeurs de 1.65 à 2.95. SPECIAL **1.00**

Rabais sensibles sur chaque complet lavable que vous achèterez vendredi — offert à un prix spécial. Choisissez-vous-en une demi-douzaine — des modèles Oliver Twist en broadcloth ou en percale, à col Peter Pan ou genre décolleté — à manches courtes, cela va sans dire. Diverses couleurs contrastantes, pantalon foncé avec le haut pâle.

Age : 4 à 8 ans.

PAS DE COMMANDES TELEPHONIQUES, S. V. P.

PANTALONS EN FLANELLE GRISE — 1.95

Ages : 10 à 18 ans.

L'été demande de jolis pantalons de flanelle si légers, bien taillés, finis soigneusement avec poches dans les côtés et sur les hanches, ainsi qu'avec passe-ceinture.

PAS DE COMMANDES TELEPHONIQUES.

—Rez-de-chaussée.

Vente Extraordinaire de VERRES en CRISTAL CLAIR avec Riche Décor et Filet Or de 22 Karats

.45 chacun

Ne confondez pas ces verres avec les vulgaires verres à bande dorée. Il s'agit ici de verres délicats, aux formes gracieuses, avec filet en or pur. Un dollar chacun serait un prix raisonnable, si nous n'avions fait un achat extrêmement chanceux.

Il y en a des centaines — comprenant tous les modèles nécessaires pour les dîners de cérémonie. Une grande occasion de vous composer un service ou une collection pour cadeaux de noces.

Le lot comprend des : verres à eau, coupes à champagne, verres à sorbets, à cocktails, à clairet, à vin, à cordiaux, à limonade, des gobelets à eau, des "Hi-Balls", des rince-doigts et des plateaux à salade.

—Quatrième étage.

La plus Récente Papeterie Importée

"Lettres de Madame"—une nouveauté 1.75 la boîte

Cette magnifique papeterie à tranche brute, a été faite spécialement pour nous en France, et mise en boîte sous forme d'un livre contenant 25 feuilles de papier à lettres français de belle qualité et des enveloppes à l'avenant doublées en tissu. En blanc, chamois, bleu, Bois de Rose, mauve, gris, vert et azur.

Papeterie à Initiale Découpée .85 le dépliant

Originale! Importée d'Autriche! Dépliant contenant 20 petites feuilles pliées à tranche brute à initiale découpée et 20 enveloppes à l'avenant doublées en tissu. En blanc, gris, bleu, chamois, Bois de Rose et mauve. 20 petits feuilles à tranche brute et 20 enveloppes doublées en tissu de la même couleur, sans initiale 50

Marqueurs à tranche brute - Très nouveaux !-4 Marqueurs pour 1.50

Importés de France—la dernière nouveauté en fait de marqueurs — le dessus des marqueurs et de la boîte sont décorés de la même façon en raies 3 tons de chaque couleur. La boîte contient un marqueur à couverture brune, un à couverture gris, un à couverture bleue et un à couverture verte.

—Rez-de-chaussée

pour ÉCOULEMENT RAPIDE

SOULIERS de MAISON en CHEVREAU NOIR POUR DAMES. — Une lanière. Pointures 3 à 8. Largeur EE. Rég. 4.50.—Maintenant **2.95**
—Deuxième étage.

FLANELLE A MANTEAUX D'ETE, etc. —Flanelle tout laine marine, 36" de large. Flanelle tout laine marine, 36" de large. Flanelle tout laine bleu ciel, 28" de large. Rég. 90c et 1.50 la verge. —Maintenant . . . . . **.65**
—Troisième étage.

PANTALONS KAKI POUR GARÇONNETS. — En coutil épais. Tailles 6 et 7. Rég. 2.25.—Maintenant . . **.95**
—Rez-de-chaussée.

IMPERMEABLES DE SATIN IMPORTES —Couleurs : Nil, marine, brun. Avec ceinture et garnis de nervures blanches. Tailles : 14, 16, 18, 20. Rég. 29.50. —Maintenant **9.95**
—Deuxième étage.

BOITES DE BRIDGE EN CUIR AUTRICHIEN.—Un peu trop petites pour cartes, mais appropriées pour boîtes à cigarettes. Rég. 4.00 et 6.50.—Maintenant **1.95**
—Rez-de-chaussée.

BATONS "COSBY" ECOSSAIS.—En fer seulement. Mashie, mid-iron, niblicks, cleeks—pour droitiers, queiques-uns pour gauchers. Ne rouillent pas. Rég. 4.00.—Maintenant **2.00**
—Quatrième étage.

CHANDAILS IMPORTES. — Couleurs: brun, bleu, sable. Rég. 12.50. —Maintenant **3.95**
—Deuxième étage

COSTUMES DE BAIN POUR FILLETTES.—Tout laine, une-pièce. Noir seulement. Tailles 26 à 32. Rég. 1.95. —Maintenant . . . . . **.95**
—Deuxième étage.

RUBANS DE SOIE SUEDE.—Largeurs 1, 1½ et 2 pouces. Rég. .10 et .15 la verge.—Maintenant, 12 verges pour **.25**
—Arcade—Rez-de-chaussée.

LAQUES ET EMAUX.—Couleurs : rouge chinois, jaune doré, ardoise, améthyste, gris, fauve et vert. Boîtes de ¼ de chopine. Rég. .50.—Maintenant . . . **.10**
—Quatrième étage.

LA PRESSE EST LE JOURNAL FRANÇAIS LE PLUS GRAND DU MONDE

LA PRESSE

LE JOURNAL DE FAMILLE QUI RENSEIGNE SUR TOUT

MONTREAL, JEUDI, 12 JUIN 1930

LE JOURNAL DONT LES EDITIONS PRINCIPALES ONT LE PLUS FORT TIRAGE MOYEN DE TOUS LES QUOTIDIENS DU CANADA

CHICAGO EN GUERRE CONTRE LE CRIME

UN BANDIT LES REND ORPHELINS

Quatre journaux de Chicago offrent conjointement une récompense de $55,000 pour la capture mort ou vivant du meurtrier de Alfred-J. Lingle, reporter du "Chicago Tribune" qui a été abattu par les balles d'un bandit, en pleine rue, à Chicago. Tous les journaux sont émus et les articles fustigeant l'incurie et l'insouciance de la police pleuvent. La ville a organisé une véritable croisade pour activer les recherches. Les funérailles du malheureux reporter se sont déroulées au milieu d'un faste imposant. On voit ici les deux enfants de la victime, Dolorès, 5 ans, et Alfred Jr., 6 ans.

Des raids amènent 600 prisonniers dans la recherche de l'assassin du journaliste Lingle.

LIMIERS REDOUTABLES

(Service de la "United Press", spécial à la "Presse".)

Chicago, 12.—Chicago et sa population de trois millions et demi ont répondu au défi du monde criminel. Six escouades de policiers d'élite conduits par des chefs portant un total de 37 coches à leurs révolvers, chaque coche marquant la mort d'un criminel, ont parcouru la ville en cherchant les chefs de bandes et prêtes à tirer pour tuer. Excitées par des éditoriaux violents et l'émotion du public au sujet de l'assassinat d'Alfred-J. Lingle, reporter du "Chicago Tribune" par des bandits, les escouades volantes de détectives sont parties en guerre emportant une liste secrète de 41 criminels.

Une foule en prison

Les résultats de cette tournée ont paru vers deux heures du matin alors que 600 indésirables étaient enfermés dans les postes de police. Mais les principaux responsables avaient fui apparemment la vengeance de la police: leurs lieux de réunion étaient généralement déserts. Cette théorie a été confirmée par l'arrestation à Brooklyn de Jake Gusick, lieutenant d'Al Capone le Balafré, et de plusieurs de ses amis.

Des chefs redoutables

Les découvertes dans l'affaire Lingle ont été tenues secrètes, mais il est entendu que les autos fermés de rideaux de la police renferment une menace de mort pour les suspects. Comme s'il prévoyait que le monde interlope livrerait bataille, le commissaire John Stege a nommé le lieutenant William Cusack chef des escouades. Le révolver de Cusack porte quatre coches, dont l'une indique qu'il a abattu Frank Capone, le frère d'Al le balafré. Un chef d'escouade, Al Booth, a tué 11 bandits avant d'être nommé officier. La liste secrète de 41 criminels est apparemment une liste de mort. Stege et le chef de police W.-F. Russell disent que la capture de l'assassin du journaliste Lingle peut être lente, mais ils paraissent remplis de détermination.

Funérailles imposantes

Tandis que les troupes de choc de la police sont engagées dans les représailles, des organisations de vétérans préparent de grandes funérailles au reporter Lingle. Des policiers à cheval et des motocyclistes ouvriront le cortège et deux fanfares, un détachement de la base d'entraînement naval des Grands Lacs, où Lingle s'entraîna durant la guerre, une escouade de pompiers et quatre sections de la Légion américaine suivront le cercueil.

En dépit de l'activité de la police, le barrage d'éditoriaux demandant un "nettoyage" de Chicago se continue.

ACCIDENT DE LA RUE

M. A.-J. PAGEAU

M. Adélard-Joseph Pageau, architecte, 151, rue Liège, 73 ans, a été avant-hier après-midi vers 2 h. renversé par un automobile à l'encoignure des rues Liège et S.-Laurent. Transporté immédiatement à l'hôpital Notre-Dame, on a constaté que M. Pageau avait le bras gauche fracturé et que les os de la hanche étaient déplacés. Il souffre aussi de blessures à la figure. Le patient n'a pas perdu connaissance.

M. Pageau a fait du service militaire pendant la dernière guerre. Il a autrefois travaillé à la construction de l'hôtel du gouvernement à Québec ainsi qu'à plusieurs édifices publics.

La voiture était conduite par M. Albert Carrière, 12015, rue Lalonde, Montréal-Nord, qui déclare avoir fait son possible pour éviter l'accident.

60 millions de pieds de bois en feu

Des avions d'urgence interviennent et 300 hommes luttent contre les flammes.

EFFETS DE LA PLUIE

(Service de la "United Press", spécial à la "Presse".)

Winnipeg, 12. — La pluie a soulevé des nuages de vapeur aujourd'hui dans des centaines d'acres de terres boisées où le feu a fait rage pendant deux jours. On espère donc que les flammes pourront être maîtrisées avant qu'elles atteignent les grandes réserves de forêts vierges plus au nord dans la Saskatchewan. Il y avait encore des feux de forêt dans cinq ou six districts et les rapports indiquent qu'il faudra de grosses pluies pour enrayer les flammes.

Les flammes ont sauté les tranchées faites par les forestiers autour de Fort La Corne et se sont propogées sur 12 milles de longueur et 3 de largeur. Deux cents pompiers et volontaires ont dû retraiter. Cinq incendies auraient détruit 60 millions de pieds de bois dans le district Birch Lake.

Deux jeunes pompiers volontaires sont disparus mais on croit qu'ils ont pû s'abriter de la vague de feu dans quelque ruisseau forestier ou dans un lac. On croit que les habitants des districts menacés ont eu le temps d'évacuer leurs maisons.

Dans les limites de bois

Prince Albert, Sask., 12.—Pratiquement toutes les limites forestières de la "Le Pas Lumber Company" ne sont maintenant que des cendres, d'après une déclaration de J. Smart, inspecteur forestier. Ces limites se trouvent près du lac Birch.

Le vent violent et la chaleur donnaient peu de chance aux combattants de lutter contre les flammes, et à l'exception de quelques îlots que l'on a pu sauver du désastre, les 60,000,000 de pieds de bois qui se trouvaient dans la forêt sont complètement détruits. La pluie générale qui commença dans le nord de la Saskatchewan aidera beaucoup aux hommes à lutter contre le feu. Cependant on considère qu'il faudra trois jours de pluie pour faire disparaître tout danger d'autres incendies et arrêter complètement ceux qui font rage actuellement. Le feu fait des ravages dans le moment sur une étendue de 160 milles carrés de forêts. Malgré les efforts d'une armée de plus de cent hommes, les flammes ont balayé une étendue de douze milles de longueur et de trois milles de largeur durant les dernières 24 heures. Le feu fait le plus de ravages dans le district du fort La Corne, situé à 30 milles à l'ouest d'ici. Les hommes ont réussi à sauver du désastre une scierie, qui se trouvait sur le chemin de l'incendie. Les flammes montaient à une hauteur de 200 pieds dans les airs.

Près de Port-Arthur

Port-Arthur, 12.—Des centaines d'hommes combattent encore les feux de forêts sur la rive nord du lac Supérieur. La situation ne s'est pas améliorée et tous les feux font encore rage. On rapporte un nouvel incendie au sud-ouest du canton Balke.

Le ministère des forêts a envoyé de nouveaux avions pour aider ceux qui sont actuellement dans le district. Le feu s'avance sur un front de 14 milles de longueur dans la région du lac Onion. On entretient beaucoup de craintes dans le canton Mack, situé à 90 milles au nord-ouest de Port-Arthur. Deux cents hommes y sont actuellement occupés à faire la lutte au feu. Dans le secteur du lac Nipigon on remarquait cependant un peu d'amélioration aujourd'hui. Des avions du ministère des forêts de l'Ontario, du Service royal aérien du Canada et des Western Canada Airways sont dans le district.

Commission du service municipal

L'échevin Auger et M. Edouard Dubuque se rendent à Ottawa pour étudier un système.

La carte d'identité

L'échevin Auger, représentant du quartier S.-Jacques, ainsi que M. Edouard Dubuque, surintendant du bureau de placement, sont partis pour Ottawa où ils vont étudier le système de commission du service civil. Ils font cette étude à la demande du comité exécutif qui veut savoir si une commission du service municipal peut être établie dans notre ville pour la distribution des emplois. Un rapport sera fait à l'administration municipale, et le comité jugera si une commission doit être établie, devant laquelle les postulants à des fonctions municipales devront subir des examens pour déterminer leurs compétences. M. Dubuque étudie aussi si des améliorations pourront être apportées au service qu'il dirige.

Le boulevard S.-Joseph

L'échevin Savignac, membre du comité exécutif, avertit les propriétaires du boulevard S.-Joseph qu'ils ont à observer les règlements de construction. Il existe un espace de dix pieds entre la ligne de construction et le trottoir, qui doit resté libre de tout obstacle.

Maints propriétaires, pour préserver le gazon en face de leurs maisons, posent des clôtures, ce qui est absolument défendu par les règlements. Ces clôtures devront être enlevées. La section du boulevard, où cette restriction existe, est comprise entre la rue Drolet et l'avenue Papineau.

M. Savignac a déclaré qu'aux intersections de rues, toutefois, il sera toléré une clôture pour empêcher les gens de traverser de biais sur la pelouse.

Mise en demeure

Le conseil de comté du comté de Laval a adopté une résolution mettant la ville de Montréal en demeure de fournir un moyen quelconque de transport au pont Viau, aujourd'hui fermé à la circulation, au bénéfice des citoyens de l'île Jésus. Il existe un contrat passé en 1912 entre la ville de Montréal et les municipalités de l'île Jésus par lequel la métropole s'engage à maintenir un pont ouvert à la circulation entre Ahuntsic et Pont Viau ou à Laval-des-Rapides.

A l'île Sainte-Hélène

L'échevin Fortin a annoncé, ce matin, que le traversier "Garden City" commencera son service samedi. Les voyages commenceront le matin à 8 heures, pour se terminer le soir à 8 h. 30. La traversée se fait, comme par les années passées, du quai Victoria qui a été entièrement réparé.

Les employés de la compagnie du Pacifique Canadien vont se procurer une carte d'identité. A partir d'aujourd'hui, un premier groupe se rendra à la bibliothèque municipale de la rue Sherbrooke pour se faire photographier. Et durant toute la semaine, les employés de bureaux, les ouvriers des usines, les agents comme les télégraphistes doivent se rendre aux ateliers que dirige M. E.-L. Giroux, pour obtenir gratuitement une carte d'identité.

M. E.-A. Cunningham, ingénieur expert de la compagnie du Pacifique Canadien, s'est chargé de l'organisation des divers groupes d'employés qui se rendront chaque jour à la bibliothèque. Les ateliers, comme l'on sait, se trouvent au No 2225, rue Montcalm, immeuble de la bibliothèque, et sont ouverts entre 9 heures du matin et 10 heures du soir.

Hors des mains et des pensées des politiciens

Un souhait qu'exprime le comte de Derby aux journalistes de l'Empire.

Rapports économiques

Londres, 12. — Les délégués à la conférence de la presse de l'Empire à Londres continuent leur voyage à travers la Grande-Bretagne. Hier, ils ont été reçus à Liverpool par le comte de Derby. Ils se rendent aujourd'hui de Liverpool à Bradford et seront ce soir à Harrowgate.

Le comte de Derby a déclaré en souriant dans son discours aux délégués, que, d'une manière générale, il n'aime pas les conférences. Il dit que seulement deux choses y sont adoptées à l'unanimité, ce sont les motions d'ajournement pour le déjeuner et le dîner.

Parlant plus sérieusement, le comte de Derby exposa le caractère important de la prochaine conférence impériale.

"Je désire, dit-il, que le sujet des rapports économiques soit mis entièrement en dehors des mains et des pensées des politiciens.

"Je suis toujours sous l'impression, quand ces questions sont discutées parmi des politiciens, qu'ils ont un oeil à demi-fermé pour les intérêts de leur pays, et un oeil bien ouvert sur les effets que quoi que ce soit peut avoir sur les électeurs.

"Je ne crois pas, ajouta-t-il, qu'il doive être tenté de mettre trop de constitution sur du papier. Vous ne pouvez pas placer cent années de sentiments et de traditions sous forme de caractères imprimés."

Chute de 8 étages

M. NUMA LAPOINTE

Un homme qui travaillait à la construction de la structure en fer du nouvel édifice de la Sun Life, au square Dominion, a fait une chute du 15e au 7e étage vers 10 h. ce matin, et il s'est tué instantanément. La victime est M. Numa Lapointe, 47 ans, 8032, rue Casgrain. Le cadavre a été transporté à la morgue où le coroner tiendra une enquête demain matin. Le défunt travaillait à enlever les fils d'acier qui retiennent la structure avant que la soudure ou le rivetage se fasse. Il était seul au moment de l'accident et personne n'a pu expliquer avec certitude la cause de la chute. Le malheureux homme s'est infligé de multiples fractures des jambes et du crâne et des lésions internes. C'est le 2e homme qui est tué accidentellement depuis le commencement de la construction de l'édifice de la Sun Life, le premier étant un nommé Rember qui fut mortellement blessé lors d'une explosion dans une chambre réservée à la peinture. Les blessés sont au nombre de 10. Deux ont été victimes de l'explosion de peinture mais se sont depuis rétablis. Les huit autres ont été blessés lorsqu'un échafaudage s'est écrasé et qu'ils ont reçu sur la tête des débris et des matériaux; personne n'a cependant été blessé gravement.

La campagne dans l'île de Montréal

Elle commencerait de façon vraiment active dans une dizaine de jours.

Les députés libéraux

La campagne électorale à Montréal tant du côté des conservateurs que du côté des libéraux commencera de façon active, selon toute probabilité, dans une dizaine de jours seulement. Il est pratiquement entendu que tous les députés libéraux sortants brigueront de nouveau les suffrages, alors que des candidats seront choisis la semaine prochaine pour faire la lutte à MM. Cahan et White, qui représentaient respectivement dans le dernier parlement les divisions de Saint-Laurent-Saint-Georges et de Mont-Royal.

On sait que M. W.-J. Hushion, ancien député et ancien échevin, fut choisi hier soir candidat en opposition à M. Leslie Bell, député conservateur sortant de la division Saint-Antoine. Les dernières conventions conservatrices à tenir dans l'île de Montréal auraient toutes lieu au cours de la semaine prochaine. Comme on le voit, il semble donc que la lutte commencera de façon vraiment active ici, encore une fois, au cours de la semaine du 22 courant.

Deux grandes assemblées

Deux grandes assemblées, toutefois, auront lieu d'ici là, l'une ce soir même, salle de l'église Saint-Jean l'Evangéliste, 1737 rue Centre, en faveur de Me John-A. Sullivan, candidat conservateur dans la division Sainte-Anne-Verdun, à titre d'inauguration officielle de sa campagne, et une autre, libérale celle-ci, en l'école Salaberry, coin des rues Robin et Beaudry, mardi soir prochain, assemblée à laquelle l'hon. Fernand Rinfret, secrétaire d'Etat, et plusieurs députés adresseront la parole.

Candidature offerte au Dr Théo. Lefort

Un groupe d'électeurs de la division Sainte-Marie ont rencontré hier le docteur Théo. Lefort, dentiste, et lui ont offert la candidature conservatrice. Le docteur Lefort a informé le représentant de la "Presse" qu'il rendra sa réponse dans quelques jours.

Dans Laprairie-Napierville et Shefford

Il y aura conventions conservatrices à Saint-Rémi, comté de Laprairie et Napierville, dimanche à 3 heures de l'après-midi, et le lendemain à Waterloo, comté de Shefford, à 2 heures de l'après-midi. MM. Gustave Monette, avocat, de Montréal, et Eugène Tétreau, marchand de Granby, seraient respectivement choisis à l'unanimité candidats pour Laprairie-Napierville et Shefford.

Les bureaux d'enregistrement

Les bureaux d'enregistrement pour fins de confection des listes électorales fédérales sont et demeureront ouverts jusqu'à samedi soir prochain inclusivement. Tous les électeurs sont instamment priés d'aller s'y faire inscrire. On nous prie de rappeler que le parti conservateur a des représentants officiels dans tous ces bureaux.

LA VANNERIE

Paris, 12.—L'industrie vannière française redevient prospère. Elle consomme annuellement la production de 100,000 hectares d'oseraies, et la France n'en cultive que 40,000 hectares.

Rapt audacieux commis à Saint-Zotique, comté de Soulanges, en face du domicile de M. A. Duval

Le drame s'est déroulé hier matin et la jeune fille enlevée a pu être rescapée.

LA POLICE INFORME

Un enlèvement en plein jour s'est produit hier matin à Saint-Zotique, comté de Soulanges, alors que Mlle Marie-Claire Legault, fille de M. David Legault, domicilié rue Saint-Hubert, dans le quartier Saint-Edouard, a été la victime de trois malandrins, alors qu'elle était en visite chez son oncle, M. A. Duval, maire de Saint-Zotique.

Mlle Legault causait avec ses parents, lorsqu'un camion, dont la police de Montréal a la description et le numéro de permis, s'arrêta près de l'endroit où celle-ci se trouvait.

Trois jeunes gens descendirent et s'emparèrent de Mlle Legault, la jetèrent dans la voiture et démarrèrent rapidement. Mme Duval ne perdit pas son sang-froid et immédiatement héla un automobile qui partit à la poursuite des auteurs de ce rapt audacieux.

En route Mme Duval téléphona au chef Desjardins, du C. N. R., afin qu'il fit surveiller l'entrée des différents ponts. Cet avertissement eut du bon, puisque les trois hommes durent stopper leur auto, ce qui permit à Mme Duval de recueillir Mlle Legault plus morte que vive et de la ramener chez elle en toute hâte.

M. David Legault était ce matin au bureau du chef Langevin, en compagnie de sa fille et de l'échevin Magloire Dubreuil, qui fut le premier averti de l'attentat.

Manifestations contre la France à Bari, en Italie

(Agence Havas, service spécial à la PRESSE).

Bari, Italie, 12. — Au cours de manifestations dans les rues, des cortèges d'étudiants ont tenté, à plusieurs reprises, d'approcher les consulats de France et de Yougoslavie. Ils aspergèrent d'encre les plaques et les portes des consulats et tentèrent d'en arracher les plaques. Quelques carabiniers furent blessés. Aucun journal italien n'a fait allusion à ces incidents.

Les voyages sont une préparation pour la ménagère

Deux Australiennes parcourent le monde afin d'être meilleures épouses.

PAS DE POLITIQUE

LES voyages forment la jeunesse, mais c'est aussi la meilleure préparation pour une bonne femme de ménage, du moins Mlles Sudholz et Schmidt, toutes deux de Melbourne, Australie, actuellement à l'hôtel Windsor, l'intimaient ce matin à un rédacteur de la "Presse".

Après avoir parcouru toute l'Europe et une partie de l'Afrique, il y a un an, elles sont reparties toutes les deux il y a deux mois de Melbourne, ayant en vue l'examen de la vie privée et publique des nord-américains. Elles ont déjà parcouru tout le Canada et se déclarent très satisfaites. Les beautés naturelles de notre pays ne les ont pas toutefois empêchées de remarquer qu'ici les repas ne sont pas aussi copieux qu'en Australie. "Là-bas, nous dit Mlle Sudholz, il y a toujours au moins 7 ou huit plats, comprenant plusieurs sortes de viande et de poisson, le tout pouvant coûter au plus 75 cents dans un des meilleurs restaurants".

"Ici, continue le charmante Australienne, il semble que les femmes travaillent pour leur plaisir, à voir le nombre qui occupent des positions plus ou moins importantes dans les bureaux d'affaires, boutiques et autres. En Australie, les femmes ne travaillent pour gagner leur vie que si elles y sont absolument contraintes, elles ne le font pas du tout parce qu'il faut "faire" quelque chose sur cette planète".

D'après ce que nous disent nos interlocutrices, les Australiennes ne sont pas tout à fait féministes. "S'il existe un sujet de conversation que nous évitons entre nous c'est bien la politique; nous ne nous y intéressons pas du tout."

Les modes ne diffèrent pas énormément aux Antipodes de ce qu'elles sont sur ce continent. "Toutes ou presque toutes nos robes proviennent soit d'Angleterre, soit, ce qui est mieux encore mais naturellement un peu plus coûteux, de France. Depuis quelque temps, des usines ont été établies afin de fabriquer les toilettes féminines au pays, mais on doute que le succès couronne cette entreprise".

Mlles Sudholz et Schmidt quitteront Montréal demain, se dirigeant vers les Etats-Unis où elles se préparent à poursuivre leurs investigations sur les conditions sociales.

L'hon. P.-J.-A. Cardin est l'invité d'honneur de la jeunesse libérale

Il y aura dîner-causerie de l'association de la jeunesse libérale de Montréal le mercredi 18 juin courant, au club de Réforme. L'invité d'honneur, à cette occasion, sera l'hon. P.-J.-A. Cardin, ministre de la marine.

M. Jean Martineau, président, sera au fauteuil.

$57,000 pour dommages résultant d'une chute

L'hon. juge Martineau, de la Cour supérieure a entendu ce matin une cause dans laquelle Mlle Leah Woolfson réclame de la Canada Steamship Lines une somme de $57,000 de dommages résultant d'une chute qu'elle fit en bas d'un lit d'un des paquebots de la défenderesse le 20 juillet 1927.

Elle souffre depuis d'une incapacité totale permanente étant complètement paralysée. La compagnie défenderesse plaide en défense que la demanderesse aurait dû se coucher de façon à ne pas tomber en bas du lit et que de plus en s'y couchant le soir de l'accident elle a pris tous les risques inhérents et ordinaires de la navigation.

Le Canadian Chamber of Commerce compte trois autres Boards of Trade

La Canadian Chamber of Commerce compte trois nouveaux membres actifs, les Boards of Trade de Shediac, Nouveau-Brunswick; Berwyn et Gleichen, Alberta. Ceci porte à 203 le nombre de ses membres actifs (Boards of Trade ou chambres de commerce). Les membres honoraires (compagnies industrielles ou commerciales importantes) sont au nombre de 140.

Jeune homme arrêté pour avoir la vue trop courte

Gérard Boucher, garçon âgé de 21 ans, a comparu ce matin devant le recorder Semple sous l'accusation d'avoir flâné la nuit.

Interrogé par le recorder, il répondit qu'il était venu de Sainte-Geneviève à Montréal au commencement du mois pour se faire examiner la vue par un spécialiste, mais que ce dernier lui ayant demandé de revenir quelques jours plus tard, il s'était fait arrêter sur la rue par des constables, au moment où, à cause de la défectuosité de sa vue, il cherchait un numéro de porte avec beaucoup de difficulté.

Cette explication parut sans doute suffisante au recorder pour expliquer sa conduite, car le jeune homme s'en retourna sans être condamné. Mais il était resté en prison depuis le jour de son arrestation, le 8 de ce mois.

VOS YEUX! et la portée de votre BOURSE

Depuis près de 20 années, nous nous efforçons de donner pleine et entière satisfaction, par la compétence de nos spécialistes, la fabrication des verres dans nos laboratoires et notre pouvoir d'achat considérable, et cela, à des prix défiant toutes compétitions.

TAIT-FAVREAU, Liée

Opticiens Optométristes Licenciés.

265, Ste-Catherine est

Tél. LAn. 6703

Somptueux, Gais, Harmonieux... !

Il y a un groupe de dessins d'auvents pour chaque type différent de maison... Nous avons précisément celui qui est approprié au style de votre demeure de ville ou de votre cottage de campagne... Tous ces dessins du reste sont somptueux et de nuances claires et gaies.

Notre représentant se fera un plaisir de vous montrer notre assortiment et de vous aider à faire votre choix.

Tél.: Harbour 9201

COMPAGNIE D'AUVENTS DES MARCHANDS LIMITEE

98 est, rue St-Paul

Montréal

Un ban universel sur les divorcés

Intéressant conférencier

M. ETIENNE de GROER

Sous l'égide de la Ligue du progrès civique, M. Etienne de Groer, ancien architecte urbaniste de la ville de Petrograd, membre du conseil d'administration de la Société française des urbanistes et chef de la "Mission Agache" qui exécute actuellement le plan d'urbanisme de la ville de Rio de Janiero, Brésil, donnera, ce soir, dans le hall d'honneur de l'hôtel de ville à 8 h. 30, une intéressante conférence en français sur le sujet si vital de l'urbanisme. Le Dr Milton-L. Hersey, président de la Ligue, présentera l'orateur et Son Honneur le maire Camillien Houde offrira les remerciements de l'auditoire. La plupart des échevins et des maires des municipalités environnantes seront présents.

L'"Osservatore Romano" exhorte les catholiques à ne pas fréquenter les divorcés.

EXEMPLE SALUTAIRE

(Service de la "United Press", spécial à la "Presse".)

Cité Vaticane, 12. — Un ban universel sur les personnes divorcées, telle est la recommandation contenue dans un éditorial du journal "Osservatore Romano", organe officiel du Vatican.

Le journal a saisi hier le fait qu'on a refusé la présentation de Mme Cristopher Whitney à la cour royale d'Angleterre comme opportunité pour discuter le divorce. Il loue la décision des cours britanniques comme "une efficace leçon" qui devrait être entendue de tous les pays.

"Si les personnes divorcées étaient mises au ban dans les pays qui n'accordent pas de divorces, dit ce journal, la propagande contre le fléau moral et social du divorce serait aussi efficace que tout exemple partant des classes supérieures ou pseudo-supérieures.

L'"Osservatore Romano" exhorte toutes les familles catholiques à ne pas fréquenter les divorcés "comme question de strict devoir".

2,000 étudiants rendent visite au pape Pie XI

(Service de la "United Press", spécial à la "Presse".)

Cité Vaticane, 12.—Plus de 2,000 étudiants ont assisté à la réception donnée hier soir à l'occasion du jubilé sacerdotal de Sa Sainteté Pie XI.

Assistaient à cette cérémonie trois cardinaux, quatre ambassadeurs et nombre d'archevêques et autres membres du clergé. Les étudiants venaient de l'université Grégorienne, la plus haute école catholique d'études théologiques et philosophiques. Quelques-uns venaient des Instituts pontificaux biblique et oriental.

Le courtier Juneau devant les Assises

Le procès de William Juneau, courtier, accusé d'avoir volé une somme d'environ $50,000 à divers clients, a été commencé, ce matin, en Cour du Banc du Roi, devant l'hon. juge C.-A. Wilson. Me Lucien Gendron, défenseur de Juneau, a fait des objections à la forme de l'acte d'accusation puis les jurés ont été assermentés. La défense et la Couronne se sont prévalues de leur droit de récusation et le tableau des jurés a été épuisé promptement. On a dû rappeler de nouveau les jurés récusés et en choisir quatre pour compléter le jury.

Juneau avait ouvert un bureau-chef à Montréal et plusieurs succursales dans diverses villes de la province et notamment à Québec, Trois-Rivières, Victoriaville, Joliette, Sherbrooke, Thetford-Mines, etc.

Le courtier aurait acheté des stocks, mais un autre courtier les portait pour lui à ½ de leur valeur. Les deux autres tiers auraient été utilisés par l'accusé pour son usage personnel et lorsqu'il y eut une baisse sur le marché il ne put couvrir la marge et les actions furent vendues. Quelque temps plus tard, Juneau déclarait banqueroute. Le déficit se chiffrait à environ $50,000. Des clients portèrent contre lui une accusation de vol et un syndic de faillite fut nommé.

M. Albert Lamarre, comptable et syndic, a été le premier témoin entendu. Il a été nommé syndic pour la banqueroute de Juneau conjointement avec M. Jean Pineault. Il a expliqué la procédure qu'il a suivie dans cette cause.

La cause se continue.

Assassiné à Toronto

Un nommé E. Mallette a été assassiné, il a quelques jours, à Toronto, et les autorités de l'endroit ont demandé à la police locale d'avertir un des frères de la victime, M. Albert Mallette, qui était, croit-on, à l'emploi de Fraser Brace, de Montréal.

Cette vagabonde est née en 1846

Agnes Moore, prisonnière depuis le 5 juin, jour de sa comparution où elle a plaidé non coupable à une accusation dont voici le texte: "le 4e jour de juin et depuis plusieurs jours précédant cette date, en la cité de Montréal, Agnes Moore était réputée vagabonde, libertine, désoeuvrée ou débauchée dans le sens du statut adopté à cet effet, d'autant qu'elle était une personne qui n'ayant aucun moyen de subvenir à ses besoins vivait sans recourir au travail", a comparu de nouveau devant le recorder Semple ce matin, pour son procès.

Comme elle paraissait assez âgée le recorder lui demande quel âge elle avait.

—"Je suis née en 1846" répondit-elle.

Eu égard à son grand âge, le recorder fit retirer la plainte.

Grave Incendie dans un magasin de ferronnerie

De sérieux dommages ont été causés à la quincaillerie de M. J.-H. Ravary, 1351 rue Laurier-est, hier soir, par un incendie qui s'y déclara, à 6 h. 50, au moment où l'on s'apprêtait à fermer boutique.

D'après les renseignements reçus du chef de district Robert, les employés entraient les marchandises de l'étalage, lorsqu'ils aperçurent du feu à l'arrière. Ils déguerpirent, énervés, laissant les portes grandes ouvertes, causant ainsi un courant d'air qui activait les flammes. Lorsque le chef de district Robert arriva sur les lieux, le feu faisait rage à l'intérieur de l'établissement, et dura une heure et demie. On dut se servir de trois jets d'eau, ceux des casernes 16, 17 et 26.

Nouvelle association politique à Saint-Jean

(Spécial à la "Presse")

S.-Jean, 12—Les conservateurs du district ont fondé une association sous le nom de l'Association des jeunes conservateurs du district de S.-Jean-Iberville. Les officiers sont MM. Ivan Sabourin, président; Charles Morin et Philippe Poulin, vice-présidents; J.-H.-A. Marcoux, secrétaire-trésorier; Conrad Lanoue, L.-W. Conroy, Joseph Marcoux, Hercule Morin, R. Robert, D. Primeau, G.-L. Hérault, directeurs.

INFORMATION IMMOBILIERE

(Du Daily Commercial News and Building Record)

Les plans sont en préparation pour la construction d'un garage de service au coin du boulevard Rosemont et de la rue Des Carrières pour Imperial Oil, Limited, 1060, rue S.-Patrice. Les plans sont des architectes de la compagnie et le travail doit commencer cet été.

* * *

Les soumissions sont reçues jusqu'au 14 juin par Canadian Potteries, Limited, pour la construction d'usine de $500,000 à S.-Jean. Les plans sont de Ross & Macdonald, 601, rue Belmont. Il y aura un étage, 744 pieds par 200, et une chambre à boutiquier séparée, un étage, 104 pieds par 65. La structure sera d'acier, recouverte en béton et en brique.

La Vie Féminine

LE COURRIER DE COLETTE

Quelle attitude doit tenir un grand fils envers sa mère, quand la conduite de celle-ci n'est pas irréprochable et qu'il le sait.

D. — Mes parents se sont séparés, il y a dix ans parce que mon père buvait trop. Je vécus presque toujours loin d'eux et il en est encore ainsi. Je me suis efforcé de faire de moi-même un homme honnête, sobre, loyal. Je visite ma mère une fois par semaine, régulièrement et je ne vois mon père que très rarement. Or, des soupçons d'abord, des preuves ensuite me sont venus à l'effet que la conduite de ma mère n'était pas ce qu'elle devait être. Malgré mon affection pour elle, je suis honteux de sa façon de vivre qui ne sauve même point les apparences. Je ne voudrais pas lui faire de peine, mais j'aime à marcher droit. Son désir serait que j'aille habiter avec elle, mais je sais que mon influence ne suffira pas à la faire changer de conduite. Quand on voit le danger, ne vaut-il pas mieux l'éviter?

Quant à mon père, je ne veux pas le juger, mais je vous laisse libre de penser au mal qu'il a fait en ne voulant pas abandonner un vice qui a occasionné tant de malheurs.

Si le désir de me marier me vient, faut-il que je le refoule pour prendre soin de ma mère; quelle doit être aussi mon attitude envers celle-ci, sachant ce que je sais? — DESTIN.

R. — On ne juge pas sa mère; on la plaint et on lui cherche des excuses, si l'on ne peut fermer les yeux assez juste pour ne point voir ses fautes. C'est ce que vous faites, mon pauvre ami, mais votre situation est bien pénible.

Où est le devoir? Racheter cette âme, si vous le pouvez par le sacrifice de toutes vos légitimes ambitions? Et, pourtant, vous êtes de ceux qui, connaissant les misères de la vie, ses embuches et ses dangers, seriez le mieux en état de fonder un foyer heureux.

Non, je ne crois pas qu'il faille renoncer à tous vos rêves et à toutes vos aspirations. Puisque la pensée de votre avenir, l'affection qu'ils devraient avoir pour vous, n'ont point retenu vos parents sur la pente du mal, ce n'est pas votre sacrifice, sans doute, qui les en ramènerait. Et, vous êtes, en quelque sorte, libéré envers eux. Mais l'est-on jamais, quand la conscience n'est pas tranquille?

Ne parlons pas de votre père. Sans doute, s'il fut resté à son foyer, s'il eut eu l'énergie nécessaire pour renoncer à boire, sa femme et son fils eussent été plus heureux. Mais a-t-on déjà vu des ivrognes se corriger? En connaissez-vous? Je ne pense pas qu'il y en ait un sur vingt. C'est pourquoi, il faut tant recommander aux jeunes filles de ne pas passer sur ce vice, quand il s'agit de leur mariage.

Auprès de votre mère, tentez un essai loyal, le seul qui est à votre portée. Demandez-lui de partir avec vous. A l'étranger, c'est-à-dire, dans une ville où nul ne vous connaîtra, elle pourra refaire sa vie et vous pourrez sans honte marcher à son bras. Je ne sais si les circonstances vous permettent de vous expatrier ainsi. Ce serait le meilleur parti à prendre. Ce que vous savez, tout votre entourage doit le savoir également et une femme ne retrouve jamais la considération qu'elle a une fois perdue.

Il faudrait donc vous exiler avec votre mère; il est sûr que si vous le lui proposez, elle comprendra le motif qui vous fait agir, sans qu'il soit besoin d'explications. Si elle refuse, votre conscience se trouvera apaisée. Vous continuerez à vivre loin d'elle et à lui rendre visite de temps à autre, sans plus. Si elle accepte, vous ferez bravement le sacrifice, pour sa régénération, de quitter votre emploi, votre maison, des amis chers, peut-être. Vous n'y êtes pas, strictement obligé, mais le devoir envers ses parents ne va-t-il pas plus loin que la sèrieté obligation?

Plus tard, vous pourrez songer au mariage. Tout s'oublie. La jeune femme que vous amènerez à votre foyer ne saura point le passé de votre mère; ce secret ne sera pas le vôtre et vous devrez le garder. Ou, si elle le sait, elle comprendra ce que vous aurez fait et, si elle est digne de votre amour, elle saura se taire à jamais sur ce triste passé.

Si les jeunes mères songeaient à ce que leurs fautes peuvent coûter plus tard, à leurs enfants, y en aurait-il une seule qui ne reculerait pas avec horreur sur la pente fatale avant d'y engager son premier pas? — COLETTE.

D.—Que signifient les noms Lillian, Annette, Olivette, Rita, Mina et Maria?—BOUTON DE ROSE.

R.—Lillian, pure comme le lis; Annette, gracieuse; Rita, perle; Olivette, précieuse; Mina, sage; Maria, douloureuse.

D.—Est-il d'usage qu'une jeune fille qui est la seule employée dans un bureau envoie de ses nouvelles à ses patronne, au cours de ses vacances? — JEANNE REVEUSE.

R.—Non; du moins ce n'est pas d'usage courant.

D.—J'aimerais à recevoir un ami que j'ai connu quand j'avais seize ans et avec qui je suis sortie quelques fois. Au mois de mai, je suis allée demeurer ailleurs et je ne lui ai pas donné mon adresse. Que me reste-t-il à faire?—PREMIER AMOUR.

R.—Vous pouvez lui écrire un mot, lui disant que vous avez pensé qu'il aimerait peut-être avoir votre nouvelle adresse et qu'il vous ferait plaisir de le voir.

D.—Un enfant de neuf ans qui a eu la rougeole l'an dernier, tousse depuis ce temps, chaque matin. Que puis-je faire pour le guérir?—M. P. B.

R.—Il faut le mener d'abord chez le médecin; cette toux peut dégénérer en bronchite chronique ou même être symptôme de tuberculose. Vous ferez ensuite exactement ce que vous aura dit le docteur.

D.—Dans quel comté se trouve Shawbridge et qui en est le maire?—A. B. L. P.

R.—Dans le comté de Terrebonne. Je ne sais qui est le maire, mais son titre et le nom de la localité suffisent pour lui écrire.

D.—Est-ce qu'une robe combinée velours noir et crêpe vert serait jolie pour une personne de 49 ans?—FLEUR DES ANGES.

R.—Je crois que cette robe serait jolie.

D.—Pensez-vous qu'une robe ensemble noire et ivoire conviendrait pour assister à un mariage?—JUIN.

R.—Oui, sans doute.

D.—Je suis en deuil de ma femme et j'ai un cadeau de noces à faire; est-ce que je dois mettre ma carte de deuil ou une carte blanche?—UN AFFLIGE.

R.—Une carte blanche, afin de ne pas assombrir par un rappel de tristesse le bonheur de la fiancée.

D.—Au premier bébé, doit-on demander comme parrain les parents du mari ou ceux de la femme?—ANXIEUSE DE SAVOIR.

R.—Ceux du mari, si l'enfant est un garçon; à ceux de la femme, si c'est une fille.

D.—Mon père est mort en février et je porte un deuil très sévère, puis-je me servir d'un chapelet de pierres vertes et ma mère pourra-t-elle suivre la procession de la fête Dieu?—TOUJOURS PLEURER.

R.—Oui. Les exercices de piété n'ont rien d'incompatible avec le deuil; au contraire.

D.—Où est la maison-mère des religieuses de Marie Réparatrice?—FUTURE RELIGIEUSE.

R.—Au numéro 1028 rue Mont-Royal ouest, Montréal.

D.—Etant l'aînée d'une nombreuse famille et la seule fille, j'ai une lourde tâche à remplir à la maison. Je voudrais me marier, mais ma mère ne trouve personne à son goût parmi les jeunes gens qui se présentent. J'ai dû, pour lui plaire, me forcer à oublier un ami d'enfance que j'aimais. C'était un parti qui me semblait pourtant avantageux. Maintenant, il est sur le point de se fiancer et ma mère consentirait à ce que je le rappelle. Quel conseil me donnez-vous? — QUI CRAINT DE REGRETTER.

R.—Ce jeune homme, s'il est sur le point de se fiancer, ne répondrait peut-être pas à votre appel. Il aurait mieux valu ne pas le renvoyer, assurément. Si vous êtes parvenue à l'oublier, il est mieux, je crois, de le laisser suivre sa destinée et d'attendre qu'il se présente pour vous un parti acceptable. Il faudra alors réfléchir, vous rendre compte des avantages offerts et vous décider ensuite sans écouter trop les avis contraires. On se marie pour soi, non pour ses parents.

COLETTE.

Le comité de la cuisine diététique

Ce nouveau groupement, chez les catholiques, sera organisé cet été.

A la Fédération

Une assemblée tenue, sous les auspices du Comité provisoire de la cuisine diététique, avait lieu hier après-midi, à la maison d'oeuvres de la Fédération Nationale Saint-Jean-Baptiste, rue Sherbrooke-Est.

Mlle Gabrielle Ribaillier-des-Isles et Mme J.-D. Purcell, présidentes conjointes de ce nouveau groupement né du comité de la visite aux hôpitaux, exposèrent les raisons de cette organisation en notant les difficultés rencontrées dans le cas de malades catholiques qui ont besoin de régimes à leur sortie de l'hôpital. Elles citèrent les excellents résultats obtenus par le "Montreal Diet Dispensary", comité analogue qui fonctionne depuis un certain nombre d'années chez les non-catholiques. Elles sollicitèrent l'appui généreux des oeuvres catholiques dans leur nouvelle initiative.

Organisation temporaire

Ce comité de la cuisine diététique sera organisé temporairement au cours de l'été et s'occupera tout particulièrement de répondre aux cas recommandés par les services sociaux des hôpitaux.

Le docteur J.-A. Baudouin, directeur de l'Ecole d'Hygiène Sociale appliquée, Mme Henri Gérin-Lajoie, un groupe de religieuses, de dames patronnesses de nos principales institutions de charité et quelques infirmières étudièrent ensuite avec les membres du comité quels moyens employés pour travailler efficacement au bon fonctionnement de cette organisation.

Etaient présentes à cette réunion outre les personnes déjà mentionnées: les révérendes Soeurs Elisabeth de Hongrie et Zacharie, de la communauté des Soeurs de la Providence, les révérendes Soeurs Robert et Bellemare, de l'hôpital Notre-Dame, Mmes L. de G. Beaubien, Théo. Bruneau, Henri Labelle et Mlle Jeanne Baril, de l'hôpital Sainte-Justine, Mlle Gertrude Karch, Mme Hector Desjardins, de l'Assistance Maternelle, Mlle Guimond, surintendante de l'hôpital Saint-Luc, Mlle Rocque, de la Métropolitaine, Mlle Lebel, de la "Montreal Dairy", Mlle Maria Auclair, Mlle Tansey, Mlle Pelletier.

PATRON No 3464. — **A cette saison, nos préférences vont aux robes simples, à manches courtes, dont la fraîcheur nous séduit. L'encolure, de tissu uni, contrastant avec l'imprimé dont est confectionnée la robe, est soulignée d'un biais d'un ton plus soutenu. La petite manche courte concède à ce modèle un cachet bien estival. Se fait pour 16 et 18 ans, en 36, 38, 40 et 42 pouces de buste.**

Prix du patron, 25c

N. B. — On peut se procurer ces patrons en s'adressant aux bureaux de la "Presse", ou en écrivant, incluant bons postaux, mandats ou argent sous plis recommandés. Veuillez adresser toute commande avec le No du patron et montant au Dépt des Patrons, la "Presse", Montréal. La "Presse" n'est pas responsable des lettres non reçues. Prière de ne pas commander des mesures autres que celles qui sont spécifiées.

LES FANTAISIES DE LA MODE

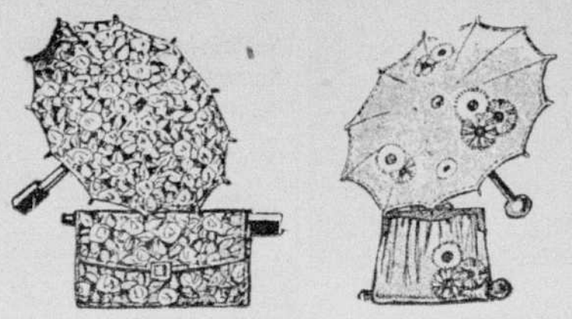

Sacs, ombrelles, tous ces gentils bibelots d'élégance moderne dont s'embarrasse volontiers la femme actuelle, peuvent aisément se grouper en un seul objet sans compromettre le charme de la parure et sans faire un paquet lourd et encombrant. La mode excelle en modifications de ce genre. Elle a les manteaux réversibles, les corsages à guimpe, les collets écharpes, les robes à transformations, les tuniques collet, les tuniques châle, les chapeaux transformables, et elle a aussi les sacs-ombrelles, mignons comme un sac unique. Ces parures Frégoli rendent d'inappréciables services dans le courant de la vie d'une coquette; elles en rendront de plus précieux encore au moment des villégiatures, alors qu'il s'agira de caser dans malle ou valise tous les éléments de la parure d'été. En cette période de la saison, tailles légères, tissus fleuris, coloris vigoureux et éclatants sont à la mode, non seulement alors qu'il s'agit de nos robes entières, mais aussi alors qu'il s'agit des à côté de la toilette. Si l'on veut suivre tout à fait l'esprit d'actualité, on fera sac et ombrelle assortis au costume et l'on se servira pour ce travail des morceaux restant d'une toilette. Les mains adroites pourront facilement établir elles-mêmes ces parures de fantaisie, pour lesquelles (la mode étant de durée transitoire et courte) on n'aime guère à faire de grosses dépenses. Imaginez que vous ayez une robe de toile de soie verte, avec petit paletot sans manches en cretonne fleurie: faites, pour l'accompagner, une ombrelle et un sac de cretonne fleurie semblable à celle du paletot; si vous possédez une ancienne monture d'ombrelle à manche courte, tendez-la de la dite cretonne et, de même, faites le sac-portefeuille. Au bas de ce sac, glissez, alors que le soleil se cache, comme il est indiqué ici, l'ombrelle fermée. Le manche sera peint en laqué du ton de la robe. Voici à droite un ensemble en tussor ou en toile de couleur que l'on brode de fleurettes en soie ou en laines nuancées; la même broderie se répétant sur le sac. Celui-ci est de forme différente du précédent: ce n'est plus un portefeuille que l'on glisse sur le bras, mais une sorte de cabas à anse, monté à un cadre en bois. Le bas forme une large gaine dans laquelle on loge l'ombrelle repliée.

Plus de femmes mariées

Winnipeg, 12—Les femmes mariées ne seront plus à l'avenir employées comme maîtresses dans les écoles de Winnipeg, a-t-on décidé, à l'assemblée de la commission scolaire, mardi soir. Les femmes mariées qui occupent ce poste dans le moment devront le quitter le 31 décembre 1930, à moins que des circonstances exceptionnelles ne permettent qu'on les garde davantage.

Camp pour jeunes filles

Un fort groupe d'amis du Montreal Young Women's Christian Association se rendait en auto hier à Ocianawan, 70 milles au nord de Montréal, dans les Laurentides, afin de visiter ce camp qui sera ouvert aux jeunes filles du 28 juin au 1er septembre. Tout était prêt déjà pour recevoir les centaines de jeunes filles qui y passeront leurs vacances. Mme R.-B. Ross, présidente du comité d'organisation, a fait une revue des difficultés que les organisateurs devaient rencontrer. Dans son état actuel le camp est un endroit idéal pour la villégiature.

Pour les Gourmets

Ris de veau frits. — Lorsque les ris sont blanchis, mettez-les dans une marinade tiède préparée avec du bouillon, du beurre, des fines herbes, des ciboules, des échalotes hachées, du sel, du poivre, du jus de citron. Faites égoutter les ris, trempez-les dans une pâte à frire et faites-les dorer dans la friture.

CONSEILS PRATIQUES

Pour bien repasser... les rubans, humectez-les légèrement avec un tampon d'étoffe ou une éponge imbibés d'eau. Puis placez-les entre deux feuilles de papier blanc, rigoureusement propre, et repassez avec un fer brûlant.

LE DIVAN D'ANGLE

Jolie et pratique disposition d'une encoignure d'appartement, bien appropriée pour un studio. Le mur est tendu du même tissu qui matelasse le sommier. Une étagère accueille les livres en lecture. Au pied du divan, une étroite armoire avec miroir remplace la commode. Au chevet, une chaise complète cet ameublement qui, placé dans le vivoir ou le studio, donne à ces pièces une double destination.

Le gant long

Les manches courtes font revivre le gant long. — Nombreuses sont les élégantes possédant encore dans leurs tiroirs de parures, des gants à longues manchettes qu'elles ont abandonnés pour suivre les caprices d'une mode nouvelle! Si parfois elles les regardent mélancoliquement, songeant avec regret à leur coquetterie désuète et inutilisable, elles peuvent calmer aujourd'hui leurs regrets et leur donner la place d'honneur dans leur parure. Peut-être n'auront-ils pas le coloris et la forme que préconise la mode; mais enfin, tels qu'ils sont, ils feront encore belle et honorable figure. Les actuels se font en peau du ton de la robe, ou noir, ou brun. Cette dernière teinte est fort à la mode non seulement quand il s'agit du gant, mais encore pour les petits sacs, pour les chaussures d'été et pour les bas.

Mais ne croyez pas que la fantaisie du gant va se limiter à celle d'une manchette droite; elle est, actuellement, plus compliquée. Nous la voyons s'amplifier par une coupe en forme, par un volant, par des broderies, par des découpes, par des bouillonnés. Le gant est devenu un petit objet de luxe, comme le bijou, et—convenons-en—un souci de plus pour notre budget.

Les Modèles "Vogue"

© VOGUE

POUR LES NUITS CHAUDES.— **Rien n'est confortable, pendant les chaleurs, comme une robe de nuit dans le genre de celle-ci: manches courtes et décolleté en rond. Patron "Vogue" No 3013. (Service spécial à la "Presse").**

Les progrès de la tuberculose chez les jeunes filles

Sainte-Anne de Bellevue, 12. — D'après le rapport présenté hier au 17e congrès annuel de la "Quebec Women's Institute", tenu au collège Macdonald, il est évident que les femmes de la province de Québec sont plutôt favorables à l'immigration restreinte. "Les fermiers canadiens ont déjà la tâche assez dure dans les conditions actuelles sans qu'une immigration trop forte vienne leur faire un trop grande concurrence," a fait remarquer Mlle Hazel McCain, surintendante de la "Quebec Women's Institute", en donnant lecture du rapport annuel.

Hier soir, Mlle Elizabeth Smellie, d'Ottawa, surintendante générale du "Victorian Order of Nurses" au Canada, s'est élevée contre la pratique trop répandue, même chez les jeunes filles de la campagne, de se faire maigrir par toutes sortes de moyen dans le but d'avoir une taille svelte. "Cette pratique, dit Mlle Smellie, en usant peu à peu les forces des jeunes filles, en font bien souvent des victimes de la tuberculose. C'est pourquoi alors que cette maladie diminue dans une bonne proportion dans les autres classes de la société, elle reste à peu près au même point chez les jeunes filles."

LA VOGUE DES GANTS LONGS

La vogue des longs gants noirs est démontrée dans cette robe faite de satin noir, s'ornant au dos, de panneaux.

Visite de Mlle Letemplier

Mlle E.-M. Letemplier, interprète officielle au Hâvre, en France durant la guerre, viendra de Québec pour s'embarquer ici samedi prochain. Des plans sont en préparation pour réunir le plus grand nombre possible de femmes qui ont fait du service outremer et qui l'ont connue en France. Mme David Reid, rue Milton, représentante du Old Comrade's Association fournira toutes les informations aux ex-membres des corps des Q.M.A.A.C., W.R.A.F., W.R.E.N. Les insignes seront portées.

A l'Ecole des Infirmes

La distribution des prix à l'Ecole des Enfants Infirmes de l'hôpital Sainte-Justine, aura lieu le mercredi 18 juin.

Les Modèles "Vogue"

© VOGUE

LE BLANC EN FAVEUR POUR LE TENNIS: — **Une certaine tradition semble exister quant aux robes de tennis que toutes les joueuses aiment blanches, de préférence. Sans doute en est-il ainsi pour quelques raisons. D'abord, le blanc ne change ni au soleil, ni au lavage. La moindre petite robe blanche est remise à neuf instantanément. De plus la simplicité qui préside à l'élaboration des robes de tennis convient bien au blanc. Le chapeau est considéré encombrant, aussi convient-il de n'en pas mettre. Cependant, tant pour se protéger de l'ardeur du soleil que pour éviter l'ébouriffement de la chevelure, beaucoup de jeunes filles encerclent leurs cheveux dans un mouchoir de crêpe de Chine de teintes vives, qu'elles nouent sur la nuque. C'est gracieux, seyant et très confortable. La robe qui ne comporte pas de manches se complète d'une jaquette assortie ou de teinte claire, très unie. Le souliers bas est évidemment le seul admis sur le court. Patron "Vogue" No 5217. (Service spécial à la "Presse".) Demain: le rôle des poches dans le manteau de tweed.**

MONSIEUR CHOSE

DEMENAGEMENT RAPIDE

La Vie Sociale

Fiançailles

—On annonce les fiançailles de Mlle Babette Lyon, fille de M. et de Mme Lawrence Lyon, avec le prince Cyril Kossatkine Rostoffsky, fils du prince Théodore Kossatkine Rostoffsky, autrefois commandant des gardes impériales, et de la princesse Théodore Kossatkine Rostoffsky, de Paris.

—M. et Mme Arthur Barry annoncent les fiançailles de leur fille, Marguerite, avec M. Hazen Hansard, fils de H. et de Mme H.-H. Hansard. Le mariage aura lieu à l'automne.

Bal de Charité

—Le bal annuel de la Société Belge de Bienfaisance de Montréal sera donné à l'hôtel Mont-Royal, le mercredi 19 novembre prochain, jour de la fête patronale de Sa Majesté la Reine Elisabeth de Belgique.

Mariage Brunel-Lespérance

—Ce matin, à huit heures et demie, fut célébré en l'église Saint-Louis-de-France, le mariage de Mlle Suzanne Lespérance, fille de M. et de Mme A.-P. Lespérance, avec M. Jules Brunel, fils de M. Ernest Brunel, décédé, et de Mme Brunel. La bénédiction nuptiale leur fut donnée par M. Henri Gauthier, p.s.s., curé de Saint-Jacques. Pendant la messe, le programme musical fut exécuté par Mme Paul Favreau, Mlle Simone Lespérance, MM. Maurice West et Gaston Nolin. M. Lespérance accompagnait sa fille et M. Jean Brunel était le témoin de son frère. La mariée portait un ensemble de crêpe-flaminga fraise, un chapeau de bakou de même ton et des fourrures de renard beige; son bouquet se composait de roses-talisman. Immédiatement après la cérémonie, M. et Mme Brunel partirent pour Boston et autres villes américaines. Etaient à Montréal pour ce mariage: Mlle Madeleine Boivin, de Hull; Mlle Mariette Cabana, de Sherbrooke, et Mlle Emulie Beaudry, de Saint-Hyacinthe.

M. JULES BRUNEL ET MME BRUNEL (Suzanne Lespérance) photographiés après leur mariage célébré ce matin en l'église Saint-Louis de France. — (Cliché F.-E. Marsan, rue Fabre 4589).

Déplacements

—M. et Mme Paul Watel, de Paris, Mme A. Nantel et son petit-fils, M. Nantel David, s'embarqueront le 26 juin à bord du "Mégantic" pour le Canada. M. et Mme Watel passeront l'été à leur villa de Sainte-Agathe.

—M. et Mme Paul Saint-Germain s'embarqueront le 26 juin pour revenir au Canada après un séjour de quelques semaines en Europe.

—M. et Mme Régnier Brodeur et leurs enfants ont pris possession de leur villa de Saint-Hilaire pour la saison d'été.

—M. et Mme Paul-Emile Ostiguy et leur famille passent la saison d'été à Saint-Mathias-sur-le-Richelieu.

—Mlle Marguerite Villeneuve partira ce soir pour New-York, où elle passera quelques jours.

—Mme Charles Porteous et Mlle Gwyneth Porteous accompagnés de MM. Richard et Conrad Porteous, reviendront ce soir de Lennoxville.

—Mlle Anna Lelli, de Rome, Mlle E. Searles, de Washington, Mlle J. Huber, de Zugerberg, Suisse et Mme A. Millen, de Paris, sont de passage à Montréal, et ont pris leurs appartements à l'hôtel Ritz Carlton.

—Mlles Jeanne et Marcelle Dussault et M. Jacques Dussault visiteront les principaux endroits des Montagnes Rocheuses et de la côte du Pacifique, en juillet, avec l'excursion organisée sous les auspices de l'Université de Montréal.

—Mlle Dorothy Heneker passe quelques jours à Ottawa.

—Mme Keith Gillelan, de Bradford, Ont., est actuellement en ville chez son père, M. Louis Fortier.

—Mlle Alice Raymond s'embarquera le 18 juin, à Québec, à bord de l'"Empress of Scotland" pour un séjour de quelques mois en Europe.

—Mme M. Daignault, son fils, René, et sa fille, Anita, sont partis pour Saint-Jovite où ils passeront l'été.

—M. et Mme Harry Pulos sont partis mardi soir pour un voyage en auto dans les Laurentides et se rendront ensuite à Riverview, Fassett, où ils passeront l'été.

—Mlle Irène Goyette, de Granby, était à Montréal, ces jours derniers, pour assister au mariage Cousineau-Pelletier.

Réception

—Shower de tasses et thé, ces jours derniers, chez Mme Fernand-B. Brunelle en l'honneur de Mlle Jeanne Paré. Mme Antonio Rabeau et Mme Lionel Lavallée servaient le thé aidées de Mlles Laurence Bousquet et Thérèse Lavallée.

Prochains mariages

—Le mercredi, 25 juin, à huit heures, en l'église Saint-Louis de France, l'abbé Jean Boileau p.s.s. bénira le mariage de Mlle Pierrette Gervais, fille de M. Olivier Gervais, décédé, et de Mme Gervais, avec M. Paul Boileau, fils de M. et Mme Zéphirin Boileau.

—Le mariage de Mlle Berthe Roger-Hébert, fille de M. et Mme Clément Hébert, avec M. René Leblanc, fils de M. Arthur LeBlanc, sera célébré le 24 juin, à six heures en la chapelle de l'église de la Nativité d'Hochelaga. Pas de faire-part.

—M. et Mme Médard Clément annoncent le mariage de leur fille, Jeannette, avec M. Sarto Ouellette, fils de M. Horace Ouellette, décédé et de Mme Ouellette. La bénédiction nuptiale leur sera donnée le mardi 17 juin en l'église Sainte-Brigide, à sept heures et demie.

—Le mariage de Mlle Adeeba Salhany, fille de Mme Essa Salhany, avec M. Michael Shamy, fils de Mme Nicholas Shamy, sera célébré le dimanche 22 juin, à onze heures en la cathédrale Saint-Nicolas.

—Le mariage de Mlle Gilberte Paquet, fille de M. et Mme J.-U. Paquet, de Chandler, avec le docteur Gérald Brisson, fils de M. et Mme P. Brisson, de Détroit, sera célébré le jeudi, 3 juillet, en l'église de Chandler. Pas de faire-part.

—Le mardi, 24 juin, aura lieu dans l'intimité le mariage de Mlle Mary Markey, fille de M. James Markey, décédé, et de Mme Markey, de Saint-Gabriel de Brandon, avec M. Georges Mathieu, fils de M. et de Mme Joseph Mathieu, de Laprairie. Pas de faire-part.

Québec

—Leurs Excellences le gouverneur-général et la vicomtesse Willingdon, le lieutenant-gouverneur de la province et Mme Henry-George Carroll et les membres de leur suite passeront quelques jours à la Pointe-au-Pic, la semaine prochaine, les invités de M. W.-H. Coverdale, au Manoir Richelieu.

—L'honorable et Mme G.-H. Ferguson se sont embarqués, hier, à Québec, à bord de l'"Empress of Australia" pour l'Europe.

—Le docteur et Mme A. Rousseau et leur famille sont partis pour l'Ile d'Orléans où ils passeront l'été.

—M. et Mme L.-J.-A. Amyot passent quelques jours à New-York.

—Son Honneur le lieutenant-gouverneur de la province et Mme Henry-George Carroll recevront à dîner, ce soir, à Spencer-Wood, en l'honneur de Leurs Excellences le gouverneur général et la vicomtesse Willingdon.

—Mme Robert Taschereau recevait à l'heure du thé, hier, en l'honneur de Mlle Lelia Devlin.

—Une fête champêtre a lieu cet après-midi dans les jardins du "St. Bridget's Home" au bénéfice de cette institution. Les organisatrices de cette réunion de charité sont: Mme Robert-P. Kernan, Mme F.-D. Lafferty, Mme J.-A. Johnston, Mme Webber, Mlle Hilda Parkyn, Mme J.-E. Turcot, Mlle Collier. Mme M.-E. Murphy, Mlle Riggs, Mlle Lindsley, Mlle Patricia Powers, Mme Sheehy, Mme Ross Strang, Mme J.-S. O'Meara, Mme Arthur Fitzpatrick, Mlle Muriel McNaughton, Mme Alphonse Généreux et Mme A. Miville-Dechênes.

Ottawa

—Mlle Charlotte Whitton revient aujourd'hui de Winnipeg.

—Bridge ces jours derniers chez Mlle Annette Landry en l'honneur de Mlles Eliane Campeau et Anne-Marie Lavergne dont les mariages auront lieu prochainement.

—Mlles Paule et Simone Dubé sont revenues de New-York, Philadelphie et Washington.

—L'honorable madame Cairine Wilson et sa famille partiront lundi pour Saint-André-sur-mer.

LES TEINTURES Savon SUNSET sont les meilleures qui soient

Mais . . . si vous ne les essayez pas, vous ne connaîtrez jamais la valeur d'une bonne teinture domestique

Sunset est fabriqué au Canada

NORTH AMERICAN DYE CORPORATION, LTD. TORONTO

SATISFACTION GARANTIE

SEULEMENT *si le* COUVRE-PLANCHER . . . PORTE CE SCEAU

Ne vous laissez pas tromper par des imitations inférieures que l'on pourrait vous offrir pour du Congoléum. Tout Congoléum *véritable* porte, à sa surface, ce Sceau d'Or qui vous garantit satisfaction ou le remboursement de votre argent.

Aucun couvre-plancher, autre que le Congoléum, n'offre pareille beauté de couleurs et de dessins . . . pareille durée . . . pour un prix aussi modique.

Carpettes CONGOLEUM SCEAU D'OR

CONGOLEUM CANADA LIMITED, MONTREAL

Analyse du caractère

SI VOTRE amie à la figure grasse et que sa bouche est petite et pleine à la fois, sachez immédiatement qu'elle ne se préoccupera nullement des détails.

Les opinions sont divisées sur ce chapitre; les unes disent qu'une personne qui ignore naturellement les détails est ordinairement incomplète et que sa conversation et sa conduite s'en ressentent immédiatement; les autres déclarent que c'est mieux comme ça.

Que conclure maintenant? Nous croyons qu'il vaudrait mieux laisser en suspens la décision... Les deux ont du bon et il est plus prudent d'observer de Conrart le silence... pour le moment.

Procession dans la paroisse S.-Charles

La paroisse S.-Charles de Montréal organise pour le dimanche 15 juin, une grande manifestation en l'honneur du Sacré-Coeur. La cérémonie aura lieu à 7 h. 30 p.m. Il y aura procession par les rues de la paroisse et au retour à l'église, sermon de circonstances et bénédiction du T.-S.-Sacrement. Les ligues du Sacré-Coeur des autres paroisses et toutes les gardes de la ville sont invitées à prendre part à cette fête.

Le ralliement se fera en face de l'église S.-Charles à 7 h. p.m.

L'auto royal pourra passer immédiatement

Londres, 12. — Souvent, lorsque le roi George et la reine Marie étaient en retard dans leurs engagements, on s'en prenait à l'encombrement de la circulation et à l'inabilité de la police à reconnaître l'auto royal parmi les voitures de fabrication identique.

Pour remédier à cet état de choses, on vient de donner un récital musical à la police avec un instrument spécial à cinq petites cornes qui produisent un son très spécial et qui permettra aux agents de la circulation de se familiariser avec les notes.

Il sera alors possible à tout agent de reconnaître l'auto royal et de le laisser passer immédiatement.

La convention dans Gaspé, le 19 juin

(Du correspondant de la PRESSE)

Québec, 12. — La convention libérale dans Gaspé aura lieu, le 19 juin, le jour même que le premier ministre King adressera la parole, à Québec. L'hon. sénateur Rodolphe Lemieux, qui fut élu député de Gaspé, en 1896, présidera la convention. Deux noms ont été lancés comme candidats dans le comté, le Dr Gustave Lemieux, député de Gaspé à Québec, et Me Maurice Brasset, de Percé.

ALEVINAGE

Halifax, N.-E., 12.—Le gouvernement a fait jeter 3,000 alevins de truite dans le lac George, la semaine dernière.

QUALITE-QUANTITE

Chaque rouleau d'Interlake contient 700 feuilles de PAPIER DE TOILETTE GARANTI PUR, DOUX, ABSORBANT

10c le rouleau, 3 pour 25c.

Demandez à votre fournisseur l'Interlake. N'acceptez pas de contrefaçons. Fabriqué au Canada. 218F

Papier de Toilette Interlake

ARTISTES

Boîtes à croquis — chevalets — tabourets — Stock nouveau récemment arrivé — canevas — couleurs — pastels, etc.

C. R. Crowley THE PAINT MAN LIMITED 1385 rue Ste-Catherine Ouest MONTREAL

9.12.20,27 B

L'OPTIQUE DE PRÉCISION

Nos verres "Orthogona" donnent une vision nette quelle que soit la direction du regard.

CARRIÈRE 271 SENÉCAL MONTREAL

CARRIÈRE & SENÉCAL, Ltée

Optométristes-Opticiens à l'Hôtel-Dieu.

271, RUE STE-CATHERINE EST. TEL. LA. 7070.

LA SANTE POUR TOUS

La démangeaison

Le spécialiste de la "Presse"

La démangeaison a deux causes principales. Elle peut être provoquée par des parasites qui s'attaquent à la peau ou être la conséquence d'une irritation toxique interne des nerfs de la peau. Ce dernier cas est le plus fréquent. La peau alors, généralement parlant, paraît en excellent état tant et aussi longtemps qu'on ne se gratte point. Et, chacun le sait plus ou moins par expérience personnelle, on se gratte comme instinctivement, certaines personnes le faisant au point de créer des cicatrices qu'il n'est pas toujours possible de faire ensuite entièrement disparaître.

La démangeaison est cause non seulement d'ennui d'ordre secondaire, mais, dans certains cas, de malaise susceptible même de troubler le sommeil. Quoi qu'il en soit, toutefois, du malaise ressenti, il est toujours dangereux de se gratter, attendu que cela est très souvent la cause principale de l'aggravation du mal et peut déterminer l'infection.

Que la démangeaison provienne de causes internes ou non, il importe de suivre un régime alimentaire susceptible de purifier le sang. L'application locale d'antiseptiques n'apporte aucun soulagement réel, sauf dans les cas de démangeaison bénigne et causés par de petits parasites. A tout événement, l'hygiène, en pareille occurrence, commande plus que jamais un état de propreté de la peau aussi parfait que possible. On maintiendra cet état en prenant un bain ou deux par jour, bain à l'eau chaude et suivi d'une douche à l'eau froide, ce qui aura, en outre, pour effet de stimuler l'élimination.

La malpropreté de la peau est souvent une cause de démangeaison, car elle est susceptible de déterminer de l'infection. Aussi bien, les personnes qui donnent à leur corps les soins d'hygiène nécessaires souffrent-elles rarement de démangeaison.

Notons aussi qu'une mauvaise alimentation est une des causes plus ou moins directes des affections de la peau.

Un camp pour l'été

Les activités du University Settlement, qui ont été des plus variées durant l'hiver, ne ralentiront pas cet été. Mlle Winnifred Learmonth a présenté au bureau de direction un rapport complet sur le programme projeté pour le camp du lac Hersey, qui est situé à 25 milles au nord de Rawdon. Il sera à la disposition des jeunes gens jusqu'au mois d'août et ensuite les jeunes filles l'occuperont pour le reste de la saison.

Mémoires de Foch

Paris, 12. — Mme Foch a annoncé qu'elle fera publier au cours de l'automne prochain les mémoires du maréchal Foch. Cette publication n'aurait dû avoir lieu que dix ans après la mort de Foch, mais depuis la publication des derniers volumes de Georges Clemenceau, on a décidé de hâter cette impression qui comprendra 150,000 mots.

PARLONS MIEUX

NE DISONS PAS: Un petit saint Antoine canné.

DISONS: Une statuette de saint Antoine dans un étui métallique.

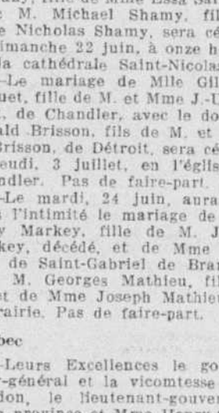

Pailles Pastel

pour le sport et les voyages d'été.

Le chapeau idéal pour la campagne, la mer, même la ville. Partout où se rencontre la femme élégante.

2.85 à 4.85

Davies CHAPEAUX Limited

1420 rue Bleury

THE ROBERT SIMPSON MONTREAL LIMITED

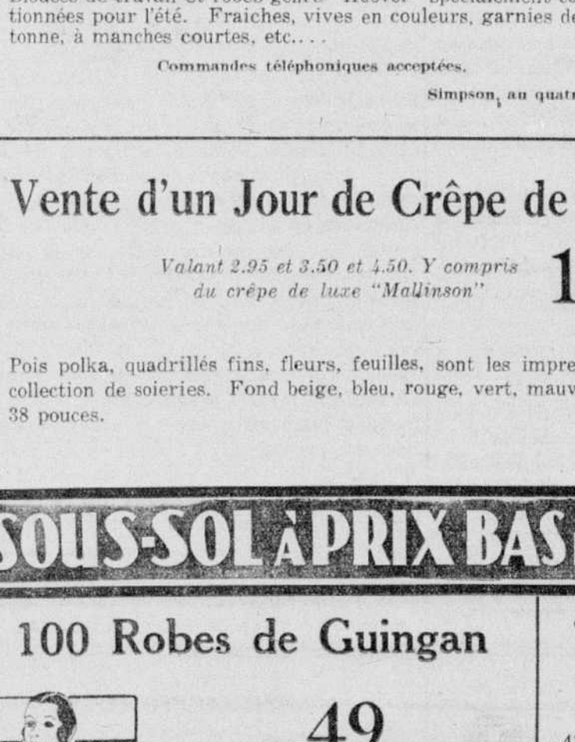

A—Blouses de travail à jupe godée. Garniture de cretonne. Bleu, vert, mauve, tan. Tailles 36 à 44.

B—En bleu, vert, mauve ou rouge avec impressions de pois. Aussi en batiste imprimée en bleu, vert, mauve sur blanc. Tailles 16, 18, 38, 40.

C—Blouse de travail à manches cape. Impressions en bleu, vert, mauve. Tailles 16, 18, 38, 40.

D—Robe hoover à manches courtes. En broadcloth avec garniture de cretonne. Bleu, sable, mauve, tan. Tailles 36 à 44.

Blouses de travail et Robes "Hooverettes"

Blouses de travail et robes genre "Hoover" spécialement confectionnées pour l'été. Fraiches, vives en couleurs, garnies de cretonne, à manches courtes, etc. . . .

1.49

Commandes téléphoniques acceptées.

Simpson, au quatrième.

Vente d'un Jour de Crêpe de Soie Imprimé

Valant 2.95 et 3.50 et 4.50. Y compris du crêpe de luxe "Mallinson"

1.95

Pois polka, quadrillés fins, fleurs, feuilles, sont les impressions charmantes de cette collection de soieries. Fond beige, bleu, rouge, vert, mauve, jaune et brun. Largeur 38 pouces.

Simpson, au deuxième.

SOUS-SOL À PRIX BAS DE SIMPSON

100 Robes de Guingan

.49

Robes tablier en guingan canadien de qualité supérieure. Quadrillé, rayé ou à plaids. Bleu, vert, orchidée, tan, pêche, rose, rouge.

Tailles petites, moyennes et grandes.

1000 Robes imprimées

1.49

Qualité à 2.95 et 3.98. Voile frais, basin, batiste, broadcloth. Fond clair ou foncé. Tailles 14 à 20, 36 à 42. Excellentes valeurs.

Taies d'Oreillers ourlées à jour, paire .49

43 x 33 pouces. En coton solide.

Commandes téléphoniques acceptées.

Toile à rouleau quadrillée 5 verges .49

Largeur 20 pouces. Quadrillés en rouge ou bleu.

Commandes téléphoniques acceptées.

Laine et Soie 6 pelotes .49

En bleu, vert, blanc, rose, jaune, orchidée. Pelote d'un once. Rég. .15.

Commandes téléphoniques acceptées.

LA PRESSE

EDITION QUOTIDIENNE est imprimée et publiée au No 7 rue Saint-Jacques Ouest, Montréal, par la Compagnie de Publication de "LA PRESSE" Limitée.
ARTHUR BERTHIAUME, Président et Gérant Général

Toute correspondance doit être adressée comme suit : LA PRESSE MONTREAL, P.Q.

TELEPHONE : HARBOUR 1261
Le soir, voir l'Almanach du Téléphone où se trouvent les numéros des divers services.

LA PRESSE, telle qu'établie par l'honorable TREFFLE BERTHIAUME, est une institution irrévocablement dévouée aux intérêts canadiens-français et catholiques; indépendante des partis politiques, elle traite tout le monde avec justice, protège les petits et les faibles contre les grands et les forts, lutte pour le bien contre le mal, tient plus à éclairer qu'à gouverner, fait rayonner la vérité par son puissant service d'information, est le champion des réformes pouvant améliorer le sort des classes sociales.

MONTREAL, 12 JUIN 1930

La radio *est la* presse parlée, *comme le* journal *est la* presse écrite. *Il ne peut être sérieusement question d'*étatiser *l'une ou l'autre. Ainsi que le journal, la radio veut rester* libre, *ayant besoin de l'*initiative privée *pour* progresser.

EVENEMENT MEMORABLE

Le lancement du nouveau paquebot "Empress of Britain",que la compagnie du Pacifique Canadien a fait construire aux chantiers maritimes de Clydebank, en Angleterre, et qui est destiné au service transatlantique entre la Grande-Bretagne et le Canada par la voie du Saint-Laurent, a donné lieu à une brillante cérémonie à laquelle assistaient à titre d'invités un grand nombre de personnages distingués, dont Son Altesse le prince de Galles, entourés d'une foule enthousiaste de quelque vingt mille personnes.

L'événement méritait en effet d'être entouré de solennité, parce qu'il constitue le couronnement d'une entreprise remarquable sous le rapport technique et dont les constructeurs ont raison d'être fiers ; parce que, aussi et surtout, il marque une étape importante dans l'histoire de notre grande compagnie de transport canadienne. Notre population voudra sans doute s'associer aux sentiments et aux félicitations exprimés par le premier ministre de la Puissance, l'hon. M. King, dans son câblogramme à M. Beatty, à Glasgow, à l'occasion de la fête.

Le nouvel "Empress" est de dimensions imposantes. D'une longueur de 760 pieds, il dépasse en largeur et en profondeur l'"Aquitania", construit par la même compagnie en 1913 et qui jaugeait 46,000 tonneaux. Rien n'a été épargné pour assurer le confort des passagers et, d'une manière générale, pour en faire une unité maritime dont le Pacifique et tout le peuple canadien pourront se montrer justement orgueilleux. A ce propos, lord Aberconway, président de Clydebank, a rappelé que sa compagnie a réuni dans le nouveau paquebot tout ce que l'art moderne avait inventé de perfectionnements et de commodités.

La mise en service d'un navire aussi considérable, aussi coûteux, que l'"Empress of Britain" démontre que le Pacifique Canadien n'a pas perdu confiance dans le transport par la voie des mers. Bien plus, comme le prince de Galles l'a souligné dans son allocution, la corporation canadienne a dépensé en Grande-Bretagne depuis la guerre la jolie somme de $100,000,000 dans les chantiers anglais et écossais de la métropole, et ajouté ainsi 65 navires à sa flotte régulière. Les ouvriers de la mère patrie auront sans doute apprécié la politique suivie par le Pacifique et qui leur a donné du travail pendant plusieurs années.

La "Presse" adresse ses compliments aux autorités du Pacifique Canadien à l'occasion du lancement de l'"Empress of Britain" et forme des vœux pour que la prospérité de notre grande compagnie aille toujours en grandissant.

SANCTIONS TROP SEVERES

Le Congrès américain est appelé à donner son approbation à trois nouveaux projets de loi tendant à "décongestionner" les tribunaux devant lesquels s'instruisent les causes pour infractions à la prohibition. Le premier a pour but de modifier la loi Jones par une définition plus précise des violations "casuelles" et la réduction des pénalités en pareils cas ; le deuxième, de permettre aux accusés d'éviter les procès par jury, si la loi ne l'exige pas d'une façon formelle ; troisièmement, d'établir un système judiciaire consistant à faire instruire les causes de minime importance devant des commissaires.

Ces réformes, si jamais elles sont effectuées, auront-elles l'effet désiré? Le "World" de New-York doute qu'elles puissent contribuer substantiellement à la solution du problème. Les procès instruits devant les commissaires d'Etat donneront lieu, dit-il, à des rapports qui devront être soumis subséquemment à des juges. Ceux-ci devront les étudier à leur tour avant de décider si les prévenus sont coupables ou innocents, et il est à présumer que dans nombre d'instances ils ne leur imposeront pas de sentence sans les avoir fait comparaître devant eux. Il se peut alors qu'un accusé ait plus d'un procès à subir et donc les tribunaux ne seraient guère plus décongestionnés. La Chambre des députés a voté quand même les bills, qui iront maintenant au Sénat.

La loi Jones a fait l'objet de vives critiques à cause de la sévérité de ses sanctions. Son auteur même reconnait implicitement qu'elle dépasse le but quand il se déclare prêt à la répudier. Ne disait-il pas tout récemment que si les électeurs de l'Etat qu'il représente votaient pour le rappel de l'acte Volstead, il se ferait volontiers leur porte-parole au Sénat? D'autre part, M. George-W. Wickersham, président de la commission judiciaire nommée par M.Hoover pour réprimer le crime et faire respecter la loi, n'hésite pas à affirmer que la prohibition n'atteint pas le but visé parce que l'Etat s'est plus préoccupé d'en accentuer les sanctions que d'enseigner au peuple les bienfaits de la tempérance. La loi Jones décrète que toute infraction à l'acte Volstead constitue une félonie "potentielle" et rend passible d'une forte amende et d'un terme d'emprisonnement de cinq à dix ans. Il y a, de l'avis de M.Wickersham, disproportion entre l'offense et la punition et des méthodes plus efficaces que celles expérimentées depuis la dernière décade s'imposent à l'attention de ceux qui ont mission de faire observer le 18e amendement.

La prohibition est,en plus du tarif, le grand cheval de bataille de la campagne électorale actuellement ouverte dans une cinquantaine d'Etats. Déjà plusieurs candidats, entre autres M. Morrow, ambassadeur au Mexique,qui brigue les suffrages du New-Jersey, ont amorcé leur candidature au Sénat sur cette question. Il sera intéressant de voir dans quelle mesure l'opinion publique leur sera propice.

LA NOUVELLE ROUMANIE

C'est encore le peuple roumain qui est l'objet de la conversation. On fait de nouveaux efforts pour amener la réconciliation de la princesse-mère Hélène avec le roi Carol, son ancien époux. Après les événements qui se sont passés depuis l'exil de Carol en territoire français et le couronnement de son fils Michel sous un conseil de régence, la Roumanie fut heureuse de voir revenir son roi après cinq ans d'absence. Mais le retour de l'exilé suscite de nouveaux problèmes. La conduite du populaire souverain n'est pas des plus exemplaire. Elle porte en certains milieux, et à juste raison, à de vertes critiques. Les divorces du prince de Roumanie et sa manière d'agir relativement à son état matrimonial méritent certainement la désapprobation populaire. Mais le Carol d'hier ou d'aujourd'hui possède quand même et malgré tout une vertu digne de l'admiration qu'on lui porte: l'amour de sa patrie.

Dès son entrée en Roumanie il a accordé l'amnistie à 20,000 personnes coupables d'offenses de caractère militaire durant la grande guerre. Il essaie, de plus, de donner à son pays le prestige de l'unité intérieure et d'une famille royale unie. Faudra-t-il que la princesse Hélène se sacrifie pour assurer le bonheur de son peuple? Et si la réconciliation se fait, est-ce que la conduite de Carol, une fois les nombreuses bévues pardonnées, ne reviendra pas encore hanter la mémoire de son épouse? Le problème est d'autant plus difficile à résoudre de part et d'autre que la Roumanie a besoin d'un souverain capable de guider ses destinées et que l'accord entre les personnages royaux de ce pays oscillera toujours vers la rupture.

Le peuple roumain a eu beaucoup à souffrir, en ces dernières années, de la réforme agraire, de cette loi qui dépouillait les grands propriétaires au profit des paysans. Mais les paysans en ont été bénéficiaires. La vie économique de tout le pays a été transformée. La Roumanie a passé d'un seul coup, sans heurt et sans troubles, d'un régime quasi féodal au régime moderne de la petite propriété. Ce changement radical a provoqué partout des situations difficiles que l'administration bien dirigée se doit d'améliorer.

Tous les dommages que les Roumains ont été contraints de se faire à eux-mêmes pendant la guerre ne sont pas réparables, comme les puits de pétrole ou le pont du Danube. L'effort qu'elle poursuit n'est pas seulement un effort de reconstruction matérielle. Elle a amélioré ses écoles, elle en a créé un grand nombre de nouvelles. Ses deux grandes richesses, le pétrole et le blé, méritent certainement l'attention soutenue et persévérante de gouvernants avisés et expérimentés. Il y a aussi le malaise social qui exerce ses ravages aussi bien en Roumanie que dans les autres puissances de l'Europe centrale. La réforme agraire a sensiblement affaibli le monstre bolcheviste, mais la rumeur révolutionnaire gronde encore au sein de ces pays de l'ancien monde. Carol a étudié durant son exil les conditions économiques des autres nations. Son expérience peut être très utile à son pays, mais comment amener la réconciliation au sein d'une famille royale, grevée de responsabilités, qu'il a librement acculée au pire désarroi ? Comment brûler en un instant et pour toujours ce que l'on a déjà adoré ?

L'ANTHRACITE RUSSE

L'importation du charbon anthracite russe au Canada est considérée dans certains milieux comme une réplique défavorable à la demande de l'Angleterre d'échanger le blé canadien contre la houille galloise. Il n'en est rien, quoique l'on dise. Cette proposition fit grand bruit lors de la visite de l'honorable M. Thomas, il y a quelques mois. On en parlait comme d'un remède souverain au désœuvrement des mineurs britanniques et d'une panacée merveilleuse à la mévente du blé des provinces des prairies. Ce rêve s'est évanoui et la réalité nous met en face de deux cargaisons de charbon de Russie récemment expédiées sur nos rives: l'une destinée à Kingston et l'autre à Hamilton. Mais le fait n'est pas nouveau.

Le Canada est grand importateur de charbon anthracite, bien qu'il se puisse suffire à lui-même de charbon bitumineux par ses mines de la Nouvelle-Ecosse, de l'Alberta et de la Colombie Britannique. Durant l'année finissant le 31 mars 1929, ses achats de houille dure se chiffrèrent à 3,882,413 tonnes de différentes marques, dont 3,312,093 provenant des Etats-Unis, 552,974 de la Grande-Bretagne, 117,404 de la Russie et 1 de l'Alaska. La part des Iles Britanniques est, comme on le voit, fort minime comparativement à celle de la république américaine. Aussi M. Thomas, au nom du gouvernement anglais, espérait-il en augmenter le volume à la faveur d'une entente commerciale avec le cartel du blé.

Les événements ont pris une autre tournure. Les minotiers de la Grande-Bretagne ont attendu un moment plus propice pour acheter à meilleur compte nos disponibilités de froment, tandis que des importateurs canadiens ont cherché du combustible en Russie, où ils purent se le procurer à un prix plus modique. En effet, le coût de la production y est beaucoup moins élevé qu'en Angleterre et qu'aux Etats-Unis. Les exploiteurs de mines américaines estiment que la différence du prix de revient est de 50 pour cent en faveur des compagnies russes, ce qui les acculent à une concurrence si dangereuse qu'ils ont demandé au gouvernement de Washington d'appliquer la loi du **dumping** afin de fermer l'entrée de l'anthracite russe sur le marché américain.

Cet état de choses n'est peut-être qu'éphémère, et dans tous les cas il n'y a pas lieu de crier haro sur l'industrie anglaise ou américaine. Il aura néanmoins pour conséquence de faire ouvrir les yeux aux barons de l'anthracite de l'Angleterre et des Etats-Unis sur l'urgence d'adopter des méthodes de production telles qu'ils pourront défier avantageusement à leur tour la compétition des mineurs russes.

FORMATION TECHNIQUE

Si les vingt-six diplômés qui viennent de sortir de l'Ecole Technique de Montréal, après avoir terminé leurs études, n'ont pas encore, comme on dit, leur vie gagnée, ils apportent du moins dans la carrière qu'ils ont décidé de suivre une excellente préparation. Quant à se trouver un emploi avantageux, nous savons par M. Bélanger, principal de l'Ecole, que la chose est relativement facile, puisque nos industries et nos métiers se disputent avant même la fin des cours les élèves de dernière année qui ont obtenu leurs certificats de compétence.

L'hon. Alfred Leduc, au nombre des invités à la collation des diplômes, a souligné l'importance de la formation reçue par les jeunes gens de la métropole qui fréquentent l'Ecole. Non seulement on s'attache à leur inculquer des connaissances techniques qui leur permettront de se tirer honorablement d'affaire dans l'exercice de leur art ou de leur métier, mais on s'efforce en plus de les soumettre à une discipline, à un entrainement, qui les rendra capables d'organiser et de suivre tout le travail d'une usine, d'un atelier. A cette fin, on donne aux étudiants des vues d'ensemble, des aperçus généraux, dont ils ne voient pas toujours l'utilité quand ils sont sur les bancs de l'Ecole, mais dont ils ne tardent pas à reconnaitre la valeur une fois dans la vie active.

Nos compatriotes voudront se prévaloir de plus en plus des avantages que leur offre notre Ecole Technique. L'institution avait près de 2,800 noms sur ses listes d'inscription au cours de l'année qui vient de finir. Il serait intéressant de savoir si la proportion des nôtres dans ce rôle correspond à l'importance numérique de l'élément canadien-français dans la ville de Montréal et le district environnant. En tout cas, quelle qu'ait pu être notre indifférence dans le passé, nous devons prendre les moyens de figurer avec honneur dans la vie de l'Ecole, non seulement par les succès obtenus à la fin des études, mais aussi par le nombre des jeunes gens inscrits comme élèves.

Nous aspirons à occuper la place qui nous est due dans le maintien, dans la direction et dans le développement des industries nationales. Nous y arriverons en acquérant d'abord une préparation sérieuse, grâce à laquelle nous pourrons plus tard commander avec fermeté, avec confiance, avec succès. L'Ecole Technique est là avec son personnel dévoué et qualifié,avec son outillage moderne ; tirons plein parti de ces moyens de formation technique : ils ont été créés à notre intention par le gouvernement.

LETTRE DE QUEBEC

Ce fameux plan

(SERVICE SPECIAL A LA "PRESSE")

Québec, 12. — Le fameux modèle de Québec de Jean-Baptiste Duberger, actuellement conservé aux Archives Fédérales, reviendrait à Québec mais malheureusement pour un temps seulement. Nous comprenons tout le mérite que l'on doit attribuer au Dr Doughty, conservateur des Archives Fédérales, d'avoir découvert ce plan en Angleterre, de l'avoir fait restaurer, transporté à Ottawa et de l'y conserver jalousement. Mais cette merveille de patience et d'ingéniosité représentant Québec vers 1800, fait à Québec par un Québécois, ne devrait-elle pas naturellement et exclusivement appartenir à Québec?

Le Plan de Duberger, après, pourrions-nous dire, sa résurrection en Angleterre, est revenu à Québec, il y a quelques années. Il s'y trouva très bien. Il était chez lui! Mais, un jour, au moment où il carressait l'espoir de toujours demeurer au pays de son auteur, d'y goûter un repos mérité, après ses nombreuses et pénibles périgrinations, il a dû reprendre le chemin de la capitale fédérale où il semble aussi étranger qu'il était en Angleterre.

Et voilà que l'on annonce, de nouveau, sa visite pour la prochaine Exposition Provinciale. Cette fois, nous sommes sûrs que le Plan de Duberger se trouvera encore plus violemment tenté que la première fois de rester à Québec. Car, il ne sera pas sans apercevoir le magnifique Musée que le gouvernement provincial est en train de terminer sur les historiques Plaines d'Abraham, et il se dira, sans doute, que ce serait là, pour lui, une demeure où il serait bien, et pour toujours.

Et pour Québec aussi, quelle satisfaction que d'être rentrée en possession de "son" plan! Cet espoir se réalisera-t-il ?

On sait que Duberger était un ingénieur militaire qui faisait partie, de 1789 à 1814, du "Royal Engineers" et qui a participé à la construction des Tours Martello et d'une partie des fortifications de Québec. Dans ses heures de loisir il a fait sur bois ce modèle de Québec dont nous parlons. Il habitait alors Ruelle des Ursulines et c'est là qu'il commença ce travail de patience qu'il compléta au Château Saint-Louis en 1812. Ce plan, ou modèle, mesure trente-cinq pieds carrés et est fait sur une échelle de vingt-quatre pieds au pouce. Il est d'une merveilleuse exactitude. En 1813, il fut transporté en Angleterre et déposé à l'Arsenal de Woolrish où il fut gardé pendant plus de cent ans. Ce voyage du Plan de Duberger en Angleterre est toute une histoire qu'il serait trop long de raconter et où fut mêlé le colonel By, fondateur d'Ottawa.

C'est à l'Arsenal de Woolrish que le Dr A. C. Doughty a découvert le plan en 1915, croyons-nous. Il obtint son retour au Canada où, en arrivant, il fut habilement restauré par feu le R. Père O'Leary, mort voilà deux ans à Québec et dont la mémoire est vénérée dans la colonie irlandaise de la vieille capitale à l'égale de celle d'un saint et d'un héros.

Rappelons encore que Jean-Baptiste Duberger naquit en 1767 à Détroit, ville américaine d'origine française, de parents acadiens. Sa famille émigra à Québec alors qu'il était très jeune. Il fut instruit au petit séminaire de Québec. Il mourut en 1823 à l'âge de 56 ans seulement à Saint-Thomas de Montmagny où ses restes reposent. L'on trouve encore plusieurs de ses descendants du même nom de Duberger et nombre de familles alliées comme les Neilson, les Brunet, les Têtu, les Nesbitt.

SAINTE-FOY.

BILLET PARISIEN

A propos de tableaux

Par JEAN-BERNARD

(SERVICE SPECIAL A LA "PRESSE")

Paris, le 30 mai 1930.

Cette singulière affaire des faux Millet, dont on a déjà beaucoup parlé, soulève une question de psychologie artistique assez curieuse. Comment un tableau sortant de l'atelier de l'artiste est-il payé un prix modeste, et comment, quelques années après, atteint-il des sommes énormes, surtout quand le peintre est mort ? Voilà Millet qui vend son fameux "Angelus" 2,000 francs. Les années passent et, par bonds successifs, il atteint 500,000 francs, jusqu'au jour où C. Chauchard, le fondateur de grands magasins, l'achète un million pour l'offrir au musée du Louvre. C'est la même toile qui a produit cet étrange renchérissement?... La spéculation des trafiquants et aussi le snobisme des amateurs.

Pierre Millet s'occupait à ce sujet des tableaux de Trouillebert, qui se vendaient peu de son vivant, quand on les croyait de Corot, et qui atteignent des prix "convenables" maintenant que l'artiste est mort: une de ses toiles a été adjugée 10,000 francs à une des dernières ventes de l'hôtel Drouot, et comme tous les tableaux qu'on a pu trouver sont en ce moment en possession des marchands, on peut s'attendre à un renchérissement qui ne profitera qu'à eux.

Si mon ami Pierre Millet voulait me le permettre, je voudrais bien essayer une petite rectification à son article. Il a écrit que Trouillebert "faisait du Corot sans même s'en douter". Ça, c'est la légende. La vérité, c'est que les deux peintres, malgré la différence de réputation, avaient leur personnalité bien distincte, leur manière originale, qui ne saurait être confondue, pour peu qu'on ait suivi de près leurs évolutions. L'œuvre de Trouillebert, que d'excellents critiques ont qualifié de "premier ordre et tout à fait remarquable", a sa caractéristique propre, et il vous sera facile de vous en convaincre en examinant un de ses tableaux qui est au Petit-Palais. Sans doute, Corot et Trouillebert, comme bien d'autres, ont peint souvent la nature au printemps et il y a forcément une tonalité générale dans la couleur, car, à cette époque de l'année, la campagne, les arbres où poussent les premières feuilles, l'air clair, ont une poésie et dégagent un charme particulier qui exige une extrême légèreté de pinceau. Certains peintres rendent ces jeunes feuilles comme si elles étaient en fer-blanc ; Corot et Trouillebert ont su leur donner cette légèreté, cette tendresse, j'allais dire, qui sont si naturelles et si agréables à l'œil. C'est la seule ressemblance chez les deux peintres. Mais chacun des deux paysagistes donne à cette reproduction une manière toute personnelle et le moins célèbre n'emprunte rien à son illustre devancier. En nous donnant des paysages de printemps, Trouillebert ne copie pas Corot, mais tous deux reproduisent les bois et les verdures tels qu'ils sont et tels qu'ils les ont vus.

Des connaisseurs s'y sont trompés, tels l'expert Berheim et Alexandre Dumas fils lui-même, qui acheta le fameux tableau "la Fontaine des Gabourets", que Trouillebert avait vendu pour 300 francs à son marchand de couleurs, et qu'Alexandre Dumas fils acheta 35,000 francs à Bernheim et qu'un inconnu avait faussement signé Corot. Trouillebert, qui était un parfait honnête homme, aurait pu faire une grosse fortune, non pas en faisant des faux Corot, mais en laissant manœuvrer les marchands peu scrupuleux qui lui auraient acheté fort cher ses paysages, qu'ils auraient ensuite débaptisés. Il ne le voulut pas.

Il intenta un procès et le gagna. C'est lui qui obtint le premier jugement autorisant un artiste dont on a enlevé le nom de son œuvre d'art à le rétablir. C'est ce qu'il fit. Les spéculateurs de la peinture lui en voulurent beaucoup et le boycottèrent pendant longtemps. Mais peu à peu on lui a rendu justice et, avec le temps, il a pris sa place au premier rang des paysagistes. Il est vrai que cette justice lui a été rendue seulement après sa mort.

JEAN-BERNARD

De la "DEUTSCHE TAGESZEITUNG" (nationaliste) :

Le projet de M. Briand ne pourra être pour l'Allemagne que de la maculature sans valeur aussi longtemps que toutes les restrictions apportées par le traité de Versailles à la souveraineté allemande ne seront pas supprimées.

—Il faut purifier les volontés ou les enchaîner. Il n'y a pas de milieu. (Joseph de MAISTRE).

Allez à Québec en Autobus !

Voyez les beautés de la campagne entre Montréal et Québec. C'est un agréable voyage d'affaires ou de plaisir, hygiénique, rafraichissant, économique. Service quotidien régulier.

Passage simple $5.00 — *aller et retour* $9.00

TROIS-RIVIÈRES

A partir de samedi, 14 juin, tous les jours, service additionnel pour Trois-Rivières à 4.10 p.m.

Passage simple $2.40 — *aller et retour* $4.30

Les voyageurs peuvent maintenant s'inscrire pour le voyage de Montréal à Shawinigan Falls et Grand'Mère. Raccordements directs à Trois-Rivières.

Toronto

La popularité de ce service croit tous les jours auprès les hommes d'affaires qui préfèrent l'agrément et le plaisir du voyage en autobus.

Passage simple $9.00 — *aller et retour* $16

SERVICE DE LOUAGE D'AUTOBUS

Allez où vous voulez, quand vous le désirez. Voyagez avec vos amis. Vous pouvez louer des autobus pour pique-niques, pèlerinages, événements sportifs, etc., à prix raisonnables.

CIE DE TRANSPORT PROVINCIALE
PLateau 7141
1227, square Phillips Montréal
Transport moderne en autobus

TOUJOURS FRAIS ET DÉLICIEUX !

Un système de réfrigération qui offre toutes les garanties de satisfaction absolue.

De belle apparence, sanitaire, complet, silencieux, économique et ABSOLUMENT SANS DANGER D'ASPHYXIE.

Le Nouveau RICE

LE REFRIGERATEUR ELECTRIQUE LE PLUS PERFECTIONNE QUI SOIT.

CONDITIONS LES PLUS FACILES EN VILLE

Deux contrôles du froid, automatique et manuel. Une place pour chaque genre d'aliment. Toutes les plus récentes améliorations.
Unité mécanique, simple, compacte, qui ne demande aucune attention. Cabinet de porcelaine, d'entretien facile.

Catalogue Descriptif Complet sur demande.

J. Donat Langelier LIMITEE
Le Plus Grand Magasin du Genre au Canada.
510 Est, rue Ste-Catherine

Annoncez dans La 'Presse'

Le Jeune Paul Saint-Cyr noyé accidentellement

Trois-Rivières, 12. — Paul St-Cyr, 11 ans, fils de M. Horace St-Cyr, Batiscan, s'est noyé au cours d'un violent orage. Le jeune St-Cyr se promenait en chaloupe avec deux autres compagnons, Jules Lehouillier et Gaston Boisvert, lorsqu'ils furent surpris par la tempête. St-Cyr se jeta alors à l'eau, espérant gagner le rivage à la nage, mais les flots étaient trop agités et il enfonça. Malgré toutes les recherches, le corps n'a pas encore été repêché.

Nouveau PRIX REDUIT DES BAS KAYSER

No 88 x — 129 x — 169 x

Se Vendaient $1.50

Maintenant $1.25 LA PAIRE

VOUS pouvez maintenant acheter, au magasin de votre choix, à un prix nouveau et réduit, des bas Kayser tout chiffon de soie ou poids demi-lourd.

A compter d'aujourd'hui, les modèles Nos 88-x, 129-x et 169-x ne coûteront que $1.25 la paire, au lieu de $1.50.

Présentés dans toutes les couleurs classiques Kayser . . . dans toutes les nuances approuvées par la Mode . . . LEUR QUALITÉ N'A PAS VARIÉ ! Mais leur PRIX a été réduit.

Il ne serait pas logique d'acheter des bas médiocres, fabriqués par des maisons inconnues du public, lorsque d'authentiques bas Kayser sont vendus à un prix si modeste.

Fabrication Canadienne

KAYSER BSF

Toujours en stock l'assortiment complet de Bas Kayser

C. J. GRENIER

801-803 STE-CATHERINE EST

Les Bas Kayser sont en vente chez

FERLAND CORSET Co.

4609-4611 WELLINGTON YOrk 1551

3967-3969 WELLINGTON YOrk 0133

— EN VENTE CHEZ —

L. N. Messier

Rue Mont-Royal Est — Angle Fabre.

Venez chez Simpson pour

Bas de Soie Kayser

à de nouveaux prix bas

THE ROBERT SIMPSON MONTREAL LIMITED

COIN DES ENFANTS

DESSIN A TERMINER

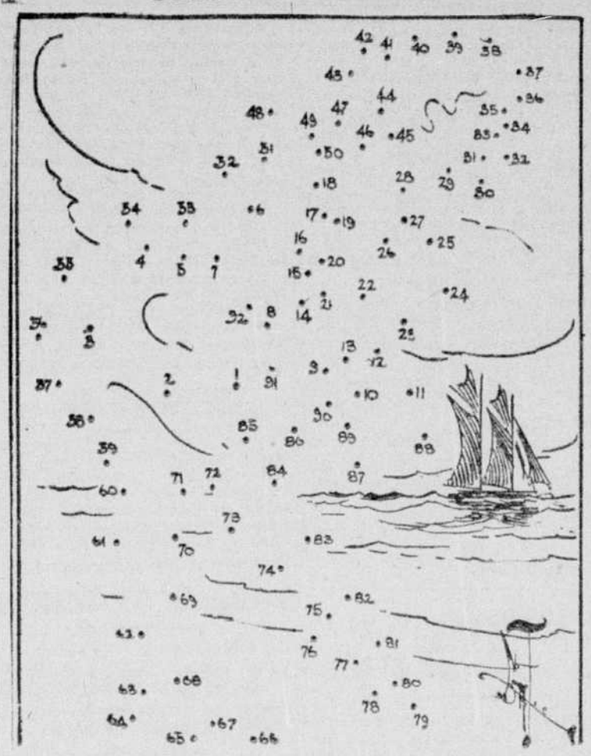

Complétez ce dessin en traçant une ligne du chiffre 1 à 2, et ainsi de suite jusqu'au dernier. Vous pouvez ensuite colorier à l'aquarelle ou au pastel.

Bicycliste attaqué en pleine nuit, par 3 bandits en auto

(Du correspondant de la PRESSE)

Saint-Jean, 12 — M. Athanase Bessette, 19 ans, qui travaille de nuit, à la compagnie Singer, a été la victime d'un attentat qui aurait pu lui coûter la vie. Vers 2 heures du matin, il retournait chez lui, un peu en dehors de la ville d'Iberville, sur le chemin de la Barbotte, quand un automobile contenant trois hommes le dépassa. A quelque centaines de pieds l'auto stoppa et les lumières s'éteignirent. Un des occupants descendit et vint à la rencontre de Bessette, le frappa et le fit tomber de sa bicyclette. Une lutte s'engagea et Bessette, qui est très agile et fort, se débarrassa de son agresseur. Saisissant sa bicyclette, il se préparait à continuer sa route, quand il vit les deux autres hommes se diriger vers lui. Il fit volte face et s'enfuit vers S.-Jean. Mais en passant près de son premier agresseur, il reçut un coup de couteau qui transperça son vêtement, un veston de cuir, et le blessa légèrement dans le dos. Il rapporta le cas immédiatement à la police.

M. Bessette n'a pu prendre le numéro du permis de l'auto et ne sait même pas si c'est un permis canadien ou américain. Il ne se connait pas d'ennemis et l'on croit que le vol était le mobile de l'attentat.

Les classes de philosophie seront ajoutées plus tard

(Du correspondant de la PRESSE)

Les autorités de l'Externat classique de S.-Sulpice nous prient d'annoncer qu'ils n'auront l'an prochain que les quatre premières classes du cours classique, c'est-à-dire, les classes d'éléments, de syntaxe, de méthode et de versification. Les classes supérieures de philosophie seront ajoutées en leur temps.

COUR SUPÉRIEURE

Division de Pratique. Le 12 juin 1930. Présent: l'hon. juge Coderre. Les jugements suivants furent rendus:

Dame C. Valiquette, épouse de J. Godin vs Le dit J. Godin; jugement autorisant la requérante à ester en justice in forma pauperis;

Maurice Gauthier et al vs Arthur Contant; jugement pour $50,237.17, avec int. et dépens;

Dame Anne-Marie Belzil et vir vs Joseph-Alphonse Rioux; jugement accordant séparation de biens;

Albert-A. Maddock vs G.-H. Wilson; jugement donnant acte au demandeur de sa renonciation;

Dame Armeda Depatie; jugement autorisant la requérante à ester en justice;

R.-D. Rogers vs J.-F. Smeall; jugement maintenant saisie-gagerie en expulsion;

William-T. Cotter, requérant et The Montreal Floran Exchange Ltd., intimée; jugement accordant requête pour mise en liquidation;

Max Pellar vs Peter Fragiskos; jugement accordant motion pour cautionnement pour frais;

The Montreal Light Aeroplane Club vs Pioneer Oil Co. Ltd; jugement pour $350, avec int. et dépens;

A. Buteau vs Provincial Transport Co.; jugement pour $162.50 avec int. et dépens;

Dame M. Deitchman vs J. Welgensberg; jugement donnant acte à la demanderesse de sa renonciation;

David Bersan vs George Harvey; jugement pour $390, avec int. et dépens;

John A. Maloney vs Albert Erpicum; jugement maintenant action pour $77.50 et annulant saisie-gagerie;

Kenneth Walbank vs Hon. A. R. McMaster et Dame I. M. Richards et al., m.e.c.; jugement ordonnant à l'intimée de payer au requérant $2,852.35.

Dame A. M. Coyah vs P. A. Hill; jugement pour $5,000 avec int. et dépens;

E. Lambert vs J. A. Côté; jugement pour $20.00 int. et dépens;

Construction and Realties Ltd., en liquidation et The Royal Bank of Canada, intimée et Charles Bradshaw Brown, requérant; jugement autorisant requérant à prendre action;

Girard Automobile Inc. vs Henri Lafrenière; jugement rejetant motion pour inscription ex parte;

Charles-E. Deakin vs Curtiss-Reid Aircraft Co. Ltd, ladite défenderesse, dem. rec., et ledit demandeur, déf. rec.; jugement rejetant motion demandant de faire payer particularités.

A.-E. Gauvin vs Harold Van Holdet et T. S. Little et Co. Ltd., T.S.; jugement contre les T. S. par défaut.

J.-B. Berthelette vs H. Boudrias et al.; jugement accordant $4.00 comme pension.

Georges Latreille vs Joseph Emile Prévost et Joséphat Latreille et al, m. e. c; jugement ordonnant dation de paiement.

John W. H. Crim vs Dame Ethel Kantor et al et Railway Express Agency Inc., T.S.; jugement accordant motion pour ouvrir paquet de bijoux.

Raj. Benoit vs John Lee; jugement pour $210, avec int. et dépens.

E. Gohier vs E. Lortie vs T. Brassard et al, m. e. c.; jugement pour $1,499.83, avec intérêt et dépens et en déclaration d'hypothèque.

J.-H. Lamarre vs M. E. Vallée; jugement annulant mariage.

The Shawinigan Water & Power Co. vs Edouard Jolyr; jugement accordant possession immédiatement des terrains expropriés.

Les curé et marguilliers de St-François d'Assise vs Emile Bénard; jugement pour redition de compte.

The Shawinigan Water & Power Co. vs Succession Hurtubise; jugement référant cause à la Commission des Services Publics de Québec.

Libéral Loan Syndicate Co. vs M. Takefman et al.; jugement rejetant motion avec dépens.

Joseph Antonio Faucher vs Odilon Gratton; jugement pour $332.66 avec int. et dépens.

La Caisse Populaire de St-Eusèbe de Montréal, en liquidation, et Hermes Perras et Vincent Lamarre, liquidateurs; jugement autorisant liquidateurs à prendre procédures.

J.-E. Drolet Ltée vs Joseph L'Archevêque et al; jugement suivant confession de jugement pour $55, avec dépens.

A. Lambert vs Geo. Hemsley; jugement pour $505.00 avec int. et dépens.

Girard Automobile Inc. vs Henri Lafrenière; jugement déclarant rayé le délibéré.

CORS

La douleur cesse de suite

Tout à fait sûr — 100% certain

Cessez vos essais ! Achetez une boîte de Zino-pads et vos douleurs de cors et d'orteils tendres disparaîtront bientôt. Leur vertu adoucissante enlève la douleur à l'instant, en même temps ils diminuent la cause, la pression des chaussures. Ne coupez jamais vos cors—vous pourriez souffrir l'empoisonnement du sang ! Evitez les liquides et emplâtres caustiques qui souvent causent des brûlures dues à l'acide. Les Zino-pads sont garantis sûrs, certains, minces, petits, doux, protecteurs. En vente partout—35c la boîte.

Dr Scholl's Zino-pads

La douleur disparaît dès appliqué!

AUBAINES chez LINDSAY

PIANO WATERS, $65. Un bon instrument de pratique. Facilités de paiement: $5 comptant et $1 par semaine.

PIANO MASON & RISCH, $145. Modèle avec cadre en fer. Facilités de paiement: $6 comptant et $5 par mois.

PIANO BELL, $195. Modèle droit avec cadre en fer et touches d'ivoire. Facilités de paiement: $6 comptant et $5 par mois.

PIANO, AUTOMATIQUE, $375. Merveilleuses occasions, marques bien connues. Facilités de paiement depuis $15 comptant et $8 par mois.

PHONOGRAPHE, $19. Beau modèle cabinet, en excellent état. Facilités de paiement: $3 comptant et $3 par mois.

OCCASIONS EN RADIOS A $39. Complets et prêts à fonctionner. Voyez notre choix merveilleux. Facilités de paiement: $5 comptant et $5 par mois.

C. W. Lindsay & Co. Ltd.

1112 rue Sainte-Catherine Ouest

199-1

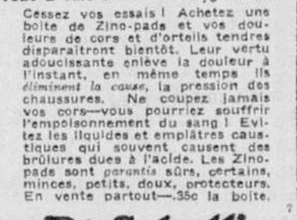

CADEAUX de NOCES

Si vous désirez une

COUTELLERIE

VERRERIE

ARGENTERIE

PENDULE

ARTICLE D'ART EN MARBRE

Votre visite sera appréciée. Les acheteurs de fine bijouterie trouveront chez nous ce qu'ils désirent.

BIJOUTIERS Roy & Frère JOAILLIERS

1658, MONT-ROYAL, EST. MONTREAL.

MAGASINS Indépendants VICTORIA

Grande Vente de 3ème Anniversaire

Nous sommes au delà de 600 marchands tous propriétaires de nos magasins, et avons réussi depuis trois ans à nous grouper et à travailler ensemble afin de nous assurer un pouvoir d'achat qui nous permet de vous vendre beaucoup meilleur marché et de vous offrir des spéciaux très avantageux, avec en plus le service du téléphone et de livraison gratuite.

En nous encourageant, non seulement vous bénéficiez de nos bons prix, mais vous contribuez au succès des vôtres et au progrès de votre localité et de vos institutions.

PRIX SPÉCIAUX POUR VENDREDI ET SAMEDI

Prix de Montréal, au comptant Seulement — Service du téléphone: Voir Annuaire Page 512.

SUCRE 10 livres .48

BEURRE L. M. L. lb. .29

OEUFS Extra frais doz. .39

SAVON P. G. 10 pour .36

Oxydol en granule .19

"Magasins Victoria" 5c REMPLI DE BONBONS 5c — le tout avec achat — Quantité offerte limitée

LAIT EAGLE 2 pour .35

St-Charles 16 oz. 2 pour .25

Moutarde KEENS, ¼ lb. .23 — Appétissante pour salade.

Bovril CORDIAL, 16 oz. .99

Cacao Fry ½ lb. .23

Confitures FRAISES, 40 oz. .35

Biscuits 2 lbs. GUIMAUVE, L.M.L. .25

Flocons 3 pour MAIS L. M. L. .25

PRODUITS VICTORIA

SATISFACTION GARANTIE OU ARGENT REMIS

Café BTE. 1 lb. .60 ½ lb. .30 — Une tasse de ce café vous convaincra que nous avons juste ce que vous désirez.

Thé Noir ORANGE PEKOE ½ lb. .30 ½ lb. .40 — Un parfum de l'Orient dans chaque tasse

Gelée 3 paq. pour .25 — Fait des desserts délicieux.

Essences btle. 2½ oz. asst. .25 — Chaque plat est un chef-d'oeuvre de bon goût.

Épices boîtes 2 oz. 2 pour .25

Pâtés A, SANDWICH, 3½ oz. .15

Homard bte. ½ lb. .45

Saumon SOCKEYE Bte. ½ lb. .25

Sardines NORVEGIENNES, Bte. .15

Mayonnaise jarre 11 oz. .49

Biscuits WAFERS IMPORTES, assortis 3½ lbs. .59

Catsup Btle. 12 oz. .23

FRUITS ET LÉGUMES FRAIS

ORANGES Espagnoles la douzaine .33

CITRONS de Messine la douzaine .33

TOMATES du Texas 2 livres .25

ANANAS 2 pour .25

COOPÉRATION DE

LAPORTE, MARTIN, LIMITÉE

Spectacles et Concerts

Spectacles de la semaine prochaine

Le CAPITOL présentera un grand film et une comédie également destinés à nous plaire. Le premier, "The Man From Blankley's" a comme vedettes John Barrymore et Loretta Young. C'est une comédie, genre où l'on n'a pas vu Barrymore depuis bien longtemps. La courte comédie au programme, "Big-ot Boxeur", a été réalisée avec dialogue en français. La vedette en est Georges Biscot, un comique très populaire en France.

Au PALACE, on verra pour la première fois ces comédiennes Marie Dressler et Polly Moran comme étoiles, dans une comédie qui évoque le récent krach de la Bourse, "Caught Short". Charles Norton et Anita Page les y secondent. Une comédie de Stan Laurel et Oliver Hardy est aussi mise à l'affiche.

Le PRINCESS garde à l'affiche une seconde semaine le grand film de guerre adapté de la pièce de R.-C. Sherriff, "Journey's End". Colin Clive, David Manners, Ian MacLaren et Billy Bevan en interprètent les principaux rôles.

Au LOEW'S, on reverra sur la scène le chanteur fantaisiste Emile Boréo, qui a récemment tourné plusieurs courts films sonores; Joe Fejar et son orchestre, Alf. Loyal et ses Arabian Stallions, Harmon et Beck, ainsi que les trois Blue Steppers. A l'écran, passera "Young Man of Manhattan", où l'on reverra Claudette Colbert, partenaire de Chevalier dans "The Big Pond".

L'IMPERIAL présentera au vaudeville Clara Barry et Orval Whitledge dans "Just For A While"; Joe Thomas et ses saxophonistes; Tom et Roy Romaine, Winifred Dean et Jack Ball, Don Cumming, Jackie "Hoo" Ray. Comme film, on y verra "Crazy That Way", une comédie dont Joan Bennett est la vedette principale.

Au SAINT-DENIS, la direction offrira comme film français une production en deux bobines intitulée "Dans un music-hall à Montmartre", où plusieurs fantaisistes français font valoir leurs talents divers. En plus, M. Cardinal met à l'affiche un film sonore, mais non dialogué, de Rod LaRocque, intitulé "La Frontière".

Inauguration d'orgues par M. Benoît Poirier

L'inauguration des nouvelles orgues de l'église Sainte-Agathe des Monts, par M. Benoit Poirier, M.A., titulaire des grandes orgues de Notre-Dame de Montréal, aura lieu le lundi soir, 30 juin, et donnera lieu à un beau concert sacré qui sera époque dans les annales de cette paroisse.

M. Benoit attirera, pour la circonstance, nombre d'admirateurs étrangers qui connaissent son enviable réputation. A ce concert participeront aussi M. J.-B. Dubois, violoncelliste réputé, et son fils.

M. l'abbé J.-B. Basinet, curé de la paroisse, prie les fervents de la belle musique sacrée de se hâter s'ils veulent assister à ce concert, car les billets s'enlèvent rapidement.—(Communiqué).

LA SOUSCRIPTION A L'OPERETTE SE POURSUIT ENCORE

Sa saison terminée, la Société Canadienne d'Opérette se remet bravement à l'oeuvre pour assurer le succès de la prochaine. Elle nous promet un programme plus intéressant, une mise en scène encore mieux au point, une interprétation constamment en progrès.

Aidons-la à poursuivre son oeuvre hautement méritoire soit en souscrivant en sa faveur, soit en s'abonnant à la série des spectacles promis pour 1930-31.

La Société est à la base du théâtre français au Canada, et à ce titre, elle mérite l'appui unanime de notre population.

Record de tirage du volume de Remarque

L'installation d'appareils de projection sonore se poursuit activement au théâtre His Majesty's, qui deviendra cinéma pour la saison d'été, comme on sait. On n'y présentera cependant que des superproductions, la première devant y être mise à l'affiche pour la semaine du 21 du courant.

L'écran nouveau sera inauguré par un superbe film de guerre, "All Quiet On The Western Front", une adaptation précise et fidèle du fameux ouvrage de l'écrivain allemand Erich-Maria Remarque, connu en français sous le titre "A l'Ouest Rien de Nouveau".

Le tirage du livre a battu tous les records. En Allemagne seulement, 950,000 exemplaires ont été vendus; en Angleterre, plus de 300,000, et aux Etats-Unis et au Canada plus de 335,000. La traduction française a aussi atteint un chiffre très élevé, de même que celles qui furent faites en une douzaine d'autres langues, de sorte que le tirage atteint bien près de deux millions d'exemplaires à l'heure actuelle.

Le film qu'en a tiré la Universal contribuera encore pour beaucoup à hausser ce record. Réalisé tout à fait selon l'esprit de l'auteur, ce film doublera l'effet de mission de paix qu'a assumée Remarque.

(Communiqué.)

Soirée à Bordeaux

Une grande séance récréative et musicale sera donnée ce soir, dans la salle municipale, avenue du Bois de Boulogne, à Bordeaux, sous les auspices de la section Jacques-Cartier de la Société S.-Jean-Baptiste, présidée par M. le curé Giard.

Le Cercle Melançon interprètera deux comédies: "Asile de Nuit" et "Le Commissaire est bon enfant", avec le concours de Mme Elie Blanchard, de la Société Canadienne d'Opérette, de MM. Paul-Emile Corbeil et Charles Duval, et de l'harmonie de Bordeaux.

(Communiqué.)

La liste de ceux qui ont été récompensés à l'école technique

Nous reproduisons au complet le palmarès de l'école technique de Montréal, pour la session 1929-1930.

Cours du soir. — Section française: Bulletins accordés aux élèves qui ont subi avec succès les examens en mars dernier, dans les cours suivants:

AUTOMOBILE : à MM. Cousineau, Théophile; Dufort, Adrien; Reid, Maurice; Carrières, Roméo; Legault, Oscar.

DESSIN : à MM. Jobidon, Armand; Beaudoin, Roméo; Gauvin, H.; Lagacé, R.; Malo, Roger; Desrochers, Emile-J.; Gravel, Sylvio; Désy, Jean; Thériault, S., Laganière, Raymond.

ELECTRICITE : à MM. Dionne, Joseph; Auger, Marcel; Jérôme, Aubertin; Savaria, Lucien; Piamondon, J.-M.-Paul; Labelle, Guy; LaSamme, Alfred; Dauphinais, Georges; Lamothe, Sévère; Picard, Gaston; de Savoye, Michel.

ELECTRICITE PRATIQUE : à M. Touchette, Lucien.

FERBLANTERIE : à MM. Kingsley, Fernand; Guillery, Roger.

IMPRIMERIE : à MM. Leroux, Roger; Portard, Wilfrid; Montpetit, Aristide; Prégent, Paul-André.

INGENIEUR - STATIONNAIRE : à MM. Berthiaume, Félix; Leanger, Fred.; Robin, Pierre.

MENUISERIE : à MM. Fontaine, Léo; Tiphane, H.; Trudel, Henri.

LECTURE DES PLANS : à MM. Blais, Roland; Demange, Napoléon; Perrons, Vincent; Perrault, Lucien; Giffard, Fernand; Corbeil, La-Philippe; Trembiay, Léonce; Auclair, Roger; Lacoursière, Alch.; Desnoyers, Eugène; Saint-Laurent, Frs.; Roy, Wilfrid; Lampron, Edgar; Larouche, Edgar; Brousseau, René; Auclair, Hervé; L'Ecuyer, Roland; Prémont, Jean-Bapt.; Foresi, Alin; Lachapelle, Prime; Marchand, Armand; Laplerre, Roméo; Marcotte, J.-Adolphe.

ESTIMATION : à MM. Corbeil, L.-Ph.; Saint-Pierre, Ed.; Malo, Maxime; Nadeau, Maurice.

MODELERIE : à MM. Join, Philippe; Gravel, Lucien.

TRACE : à MM. Perrault, Lucien; Bertrand, Ernest; Lacoursière, Alph.; Nadeau, Maurice; Sévère, Wilfrid; Lampron, Edgar; Villecourse, Wilfrid.

AJUSTAGE-COMBENE : à MM. Giroux, Lionel; David, Paul-Emile; Mantha, Lucien; Chicoine, Antonio; Léonard, Arthur; Messier, J.; Tison, Gérard; Roberge, Julien.

MATHEMATIQUES : à MM. Girard, P.; Trépanier, J.-Louis; Delongchamp, Adrien; Talbot, Edgar.

PLOMBERIE-THEORIQUE : à MM. Martel, Emerie; Frenette, Paul-Emile; Lapierre, Edouard; Lambert, Gérard; Ouin, Albert; Alary, J.-E.

SOUDURE AUTOGENE : à MM. Gosselin, Wilfrid; Belland, Jos.; Cadieux, Antonio; Deslauriers, Jos.; Forget, Henri; Thibault, Louis; Fortier, Paul; Nadeau, Jean-M.; Meunier, Chs.; St-Pierre, Léonard; Famelort, Henri; Latrémouille, Wm.; Dufresne, Arthur; Durocher, Eugène; Céroux, Lucien; Ménard, Léopold.

SOUDURE ELECTRIQUE : à MM. Chabot, Armand; Ranleot, Léo; Lebianc, Marc; Vallée, Marcel; Meunier, Marcel; Corbeil, Rosario; Dion, Paul; Désonniers, J.-A.-D.; Marsan, Henri; Prudhomme, Alphonse; Béland, Joseph; Forget, Henri; Boileau, Benoit; Gosselin, W.; Houle, Gérard; Bourdeau, N.; Dunlop, John; Dufresne, Arthur; Stuart, Emile; Young, W.-C.; Bastien, René; Bennett, Wm.

FONDERIE : à MM. Fréchette, Maurice; Lemire, Alfred.

BETON : à MM. Gagnon, L.; Germain, Léo; Faucher, Albert; Leroux, J. D.; Marcotte, Joseph; Boulais, Adrien; Riopel, Charles; Bolduc, Armand; Massicotte, Jacques; St-Jacques, S.; Carmel, Maurice; Brais, Ergèle.

PREMIERS SOINS : certificats accordés à MM. Rainville, Fernand; Noel, Sylva; Tranchemontagne, Lucien; Colpron, Albert; Dupras, Julien; Brunelle, Maurice; Labrie, Armand; Chassay, Jean; Normandeau, Raoul; Piloo, Edouard; Lepage, Simon; St-Jeux, Donat; Robert, Antonio; Juteau, Armand; Longtin, Lionel.

COURS DU SOIR, SECTION ANGLAISE

Bulletins accordés à MM. Feldstein, Maurice; Demitre, George; Goodkin, Phil.; Badilotti, Alfred; Marlow, Claude; Baetzhold, Harold-O.; Williams, James; Pemberton, Colin; Munro, Donald; Horn, Robert; Davis, Henry; Coffy, John.

DESSIN: à MM. Cantley, Peter; Milton, L.; Willmort, H.-T.; Roberts, Ronald; Dawes, Robert; Dyke, Colin; Barclay, David; Vale, Erian; Williams, Francis; Donato, Frank.

ELECTRICITE: à MM. Atkinson, Fred-Jos.; Barnett, A.-J.; McMahan, William; Averty, Donald; Hart, J.; Beckett, Edmund; Manis, Moe; Carlisle, H.; Cresse, Jack; Jones, Hugh; Yates, Edward.

ELECTRICITE PRATIQUE: à MM. Christensen, Henning; Glenn, William; McCabe, Stanley; Shenker, Ben; Maurasseh, Neiss; Sprague, Jacks; Lovell, Harry; Hills, Walter.

FERBLANTERIE: à MM. McLeslan, J.-P.; Saunders, James; Boyle, John Jack; Charles, William; Larken, John; Gerig, John; Smith, Thomas; Halley, James-Jos.; Davies, Gordon; Carafo, Sam.

IMPRIMERIE: à MM. Lustgarten, Peter; Packard, Reginbald; Bingham, Walter.

INGENIEUR-STATIONNAIRE: à MM. Hurley, Robert-A.; Macaulay, A.-A.; Black, James; Nugent, Albert; Mahon, John-M.

MENUISERIE: à MM. Burs, John; Pleskoff, Savn; Howell, Murray; Atkinson, Henry; Rolson, David; Danderis, Francis; McKiver, John; Karpenko, Fred; Donnelly, Harold; Wilson, Edwards.

LECTURE DES PLANS: à MM. Shafonsky, W.; O'Farrell, Martin-L.; Farr, Henry; Hodges, D.; Horghner, J.; Glasgow, James; Hutchison, James; Masterman, Clinton; Gilham, Charles; Esdon, Alex.-H.

MODELERIE: à MM. James, Jack; Fetchin, Peter; Specton, Harry.

TRACE: à MM. Taylor, Ian-P.; Tarassoff, Peter.

MACHINERIE: à MM. Goldie, Wm.-S.; Paquette, Rolland; Smith, Wm.-Leslie.

MACHINERIE COMBINEE: à MM. Renouf, Clarence; Graves, Stanley; Allen, J.; Jodoin, Armand.

MATHEMATIQUE: à MM. Vuillemot, Léo; Reitman, Irving; Paterson Norman.

PLOMBERIE THEORIQUE: à M. Quipp, Walter-G.

SOUDURE: à MM. Smith, Walter; Hopkin, Harold; Smith, James; Garner, Archibald; Laurillard, Edwin.

SOUDURE ELECTRIQUE: à MM. Reinhard, Alex.; Bastien, René; Harley, James; Holsem, Frank; Stuart, Emile; Fafield, Geo.; Fowler, Harry; Lake, T.-C.; Dufresne, Arthur; Bull, Ernest; Petrie, C.

PREMIERS SOINS: certificats accordés à MM. Kosowatsky, Matthew; Ferguson, Donald; Bouziane, Théo.; Blank, William; McLean, Allan; Goodyer, Frank; De Arriagaga, Fernando; Dunski, Victor; Slon, Leopold; Young, Collin; Yelland, George; Williams, Franvis; Gawronski, Edward; Duffy, J.-Patrick; Shortly, Kenneth.

COURS SPECIAUX DU JOUR

AUTOMOBILE-MECANIQUE (Prél.) —Certificats accordés à MM. Lafortune, Lucien; Léveillé, Robert; Cacchione, Raphaël; Machabee, Fernando; Hudon, Jos.; Bouffard, Armand; Gauvin, Roland; Savignac, Léopold; Manseau, Hervé; Gagné, Roméo; Wattiex, Jean; Plouffe, André; Maurice, Harold; Godbout, Paul-E.; Huppe, Eugène; Houle, Gérard; Arpin, Wilfrid; Fontaine, Sylvine; Bélanger, Léopold; Tremblay, Guy; Laberge, Jean; Bisaillon, Alcide; Cardinal, Paul; Oblin, Paul; Taillon, Marcel; Ravaciey, Lucien; Lamothe, Jules; Thériault, Albert; Arcand, Pierre; Godbout, Jean-B.; L'Abbé Stanislas; Patenaude, Adrien; Lapointe, Daniel; Bergeron, Michel; Bertrand, Procule; Mayeu, Bernard; Debiens, Gaston; Dionne, Albert; L'Heureux, Léo; Machet, Henri; Trépanier, Emérli; Ethier, Euclide; Bossé, Léo; Vaillancourt, Alph.; Bessette, Georges; Chagnon, Hervé; Mongeau, Conrad; Béchard, Louis; Authier, Gérard; Van Hove, Henri; Thibault, Alfred; Dumas, Sylvio; Beaule, J.-Alfred; Ouellette, Roland; Godard, François; Jodoin, Edgar; Morrissette, Eugène; Michaud, Jean-de-Dieu; Goulet, Laurenzo; Maurice, Harold; Smith, Clarence; Kelly, Clément; Grooms, Gérard; Ridge, Fred; Bang, Melbourne; Rider, Lawrence; Roddick, Eric; Johnson, Robert.

AUTOMOBILE-MECANIQUE: Cours avancé—Certificats accordés à MM.: Godbout, Paul-E.; Lafortune, Lucien; Huppé, Eugène; Fontaine, S.; Gauvin, Roland; Plouffe, André; Bélanger, Léopold; Tremblay, Guy; Laberge, Jean; Bisaillon, Alcide; Taillon, Marcel; Cardinal, Paul; Savignac, Léopold; Arpin, W.; Bouffard, Armand; Patenaude, A.; Lapointe, D.; Kelly, Clément.

AUTOMOBILE-MECANIQUE: Cours électricité—Certificats accordés à MM.: Labrèche, Oscar; Savignac, Léopold; Watier, Jean; Houle, Gérard; Arpin, Wilfrid; Bouffard, A.; Gagnon, Roméo; Hamel, Réal; Asselin, Conrad; Sainte-Marie, Maurice; Ethier, Euclide; Choquette, Lucien; Choquette, Omer; Hodge, D.-Ph.; L'Ecuyer, Roland; L'Abbée, Stanislas.

SOMMAIRE DES BULLETINS

Cours du soir aux sections française et anglaise :

	Fr.	Ang.
Automobile-avancé	5	12
Dessin avancé	10	10
Electricité avancé	11	11
Electricité pratique	1	8
Ferblanterie	2	10
Imprimerie	4	3
Ingénieur stationnaire	3	5
Menuiserie	3	10
Lecture des plans	23	10
Estimation	4	0
Modelerie	2	3
Tracé	7	7
Ajustage combiné	8	2
Mathématiques avancées	4	3
Plomberie théorique	6	1
Soudure autogène avancée	16	5
Soudure électrique	22	11
Fonderie	2	—
Béton	12	—
Premiers soins	15	15
Total	161	126
Cours spéciaux du jour	112	15
Grand Total	273	141

COURS DES METIERS

Section française, 1ère année A: Offert par l'école: 1er prix, à Léo. Germain; 2ième prix, à Roméo Richard; 3ième prix, à Noël Perreault. 1ère année B: Offert par l'école: 1er prix, à André Mailloux; 2ième prix, à Jean-L. Trépanier; 3ième prix, à Paul Létourneau.

COURS TECHNIQUE—1ère année A: Offert par l'école: 1er prix, Dollard Désormeaux; 2ième prix, Fernand Brossard; 3ième prix, Albert Fauteher. 1ère année B: 1er prix, à Auguste Hurtubise; 2ième prix, à Jean Larocque; 3ième prix, à Roch Marceau.

1ère année, C: Prix d'honneur, à Henri Poirier; 2ième prix, à Jacques Massicotte; 3ième prix, à Jos. Marcotte.

Prix spécial offert par la Banque de la Cité et du District de Montréal, pour l'élève qui a montré le plus d'ordre dans son travail. Accordé à Jacques Massicotte.

Prix spécial pour électricité, offert par M. Victor Latrémouille, ancien élève de l'école. Accordé à Maurice Toussaint.

Prix spécial offert par M. Marius Roberge, ancien élève de l'école, représentant de la maison William & Wilson. Accordé à Jos. Marcotte.

Prix spécial offert par la Canadian Fairbanks, Morse. Accordé à Léo. Germain.

Prix spécial offert par M. Edmond Hervieux, ancien élève de l'école, accordé à Léo Trudel.

Prix spéciaux offerts par l'Association des anciens élèves de l'Ecole Technique, accordés à Jean Robert, Raoul Normandeau, Julien Dupras.

Section de l'Imprimerie.

Prix spéciaux offerts par la Graphic Arts Association, à Théodore Deslauriers et Henri Daoust.

SECTION ANGLAISE

1ère année. — Offert par l'école. 1er prix, à Albert Wadsworth; 2e prix, à William Richardson; 3e prix, à Victor Sion.

COURS TECHNIQUE—1ère Année A. 1er prix, à Lornes Craig; 2e prix, à Claude Falvre; 3e prix, à Lincoln Hopkins.

Section B. — Prix d'honneur à Jean Désève; 1e prix, à Charles Levasseur; 2e prix, Arnold Lester.

2e Année Technique.—Prix d'honneur à Joseph Miller; 2e prix, à John Rugel; 3e prix, à Ralph Williams.

Prix spécial offert par la banque de la Cité et du District de Montréal à l'élève qui a montré le plus d'ordre dans son travail, accordé à José Olivaretta.

Prix spécial donné par l'English Graduates Society of the Montreal Technical School à celui des finissants qui a présenté la meilleure thèse, à Allan McLean.

Prix spéciaux donnés par le Graphic Arts Association, à Aubert Weston, James Flint.

SECTION DE L'IMPRIMERIE

SECTION FRANÇAISE: Certificats accordés à MM. Dussault, Jacques; Rousselle, René, Marsan, Roméo, David, Henri; Roy, J.-Wilfrid; Lacasse, Eugène; Henderick, Henri; Martin, Georges; Lebrun, Roger.

SECTION ANGLAISE: à MM. Brown, Jack; Bolland, Charles; Jacques, Robert.

COURS DES METIERS: Certificats accordés à MM. Trudel, Léo; Lessard, Rolland; Lacombe, Lionel; Martel, Omer; Therrien, Charles; Myre, Roger; Beaudry, Gérard.

SECTION ANGLAISE: à M. Bourke, William.

DIPLOMES

SECTION FRANÇAISE: Dupras, Julien, diplômé avec grande distinction, médaille d'or; Robert, Antonio, diplômé avec distinction, médaille d'argent; Normandeau, Raoul, diplômé avec distinction, médaille d'argent; Robert, Jean; Rainville, Fernand; Tranchemontagne, Lucien; Brunelle, Maurice; Colpron, Albert; Chassay, Jean; Noel, Sylva, diplômés avec distinction.

SECTION ANGLAISE: Blank, William, diplômé avec grande distinction, médaille d'or; Blases, Joseph et Goodyer, Franc., diplômés avec distinction, médailles d'argent; Dunsky, Victor; McLean, Allan; Low, Alexander; Lewandowsky, Ronald; Slon, Léopold; Sharples, Jack; Boullane, Théophile; Yelland, Georges, Duffy, Patrick; Ferguson, Donald; Young, Collin; Williams, Francis; Elphick, Maxwell, diplômés avec satisfaction.

Un agrandissement de cet hôpital pour les enfants

Une réorganisation du corps médical de l'hôpital Children's Memorial est à se faire et les principaux spécialistes de la ville seront intéressés dans les développements de cet important établissement médical qui sera, dans l'avenir, étroitement affilié à l'université McGill. L'aile nouvelle dont la construction sera bientôt terminée offrira la modernisation la plus complète qui se puisse dans un hôpital pour les enfants et contiendra la tour Forbes Memorial, ainsi nommée en commémoration de feu le Dr A.-Mackenzie Forbes qui a tant fait pour le développement de cet hôpital.

L'hon. M. Brownlee se sert de l'avion pour les élections

Edmonton, 12. — La campagne électorale provinciale bat son plein en Alberta, la population devant aller aux urnes le 19 du courant. Le premier ministre, l'honorable J.-E. Brownlee, un fermier-uni, surmontera les difficultés des distances pour aller parler dans les comtés du nord de la province en se servant d'un avion.

Samedi prochain, le premier ministre s'envolera d'Edmonton pour le nord, où il parlera en plusieurs endroits, dont Berwyn et Rivière la Paix. Il reviendra aussi par avion, s'arrêtant à S.-Paul pour y prononcer un discours. On considère l'avènement de l'aviation dans une campagne électorale comme une innovation, au Canada.

Election d'officiers

(Du correspondant de la PRESSE).

Sherbrooke, 12. — Au cours d'une réunion nombreuse et enthousiaste de l'Association des dames conservatrices, tenue à l'hôtel de ville, Mme J.-T. Morkill a été réélue présidente anglaise de l'association; Mlle Alice Campbell ayant donné sa démission comme présidente française. Le choix de celle-ci fut fixé à plus tard. Les autres officiers choisis hier sont: Mmes George Hume, Harry Fraser et E.-B. Worthington, vice-présidentes, et Mme A.-W. Reid, secrétaire.

Un Indien qui est accusé de meurtre

Cornwall, 12. — Louis Jocko, Indien âgé de 19 ans, a été arrêté à l'île de Cornwall, hier, sous l'accusation d'avoir assassiné Ernest Gatien. Celui-ci est mort, hier, après avoir reçu un coup d'aviron sur la tête, lundi soir, à la suite d'une altercation pour la possession d'une chaloupe. Jocko comparaît aujourd'hui devant le tribunal. Michel Thompson, un autre Indien, âgé de 20 ans, est aussi gardé à la disposition des autorités, comme témoin important dans cette affaire.

VILLEGIATURE ADIRONDACKS
ADIRONDACKS
HOTEL WINDSOR
Elizabethtown, N.Y., Mts. Adirondack
Sur la route internationale No 9, de Montréal. Restaurant sur excellents cuisine et ses bons lits. Prix fortement réduits durant juin.
L.-E. PARENT.
6-9,10,11,12,13,16,17,18,19,20,23,24 V

The Adirondacks
MONTREAL-QUEBEC TOUR

POUR JOUIR complètement de vos vacances—venez dans les Adirondacks.

On s'y rend de partout par de superbes routes d'Etat, des trains et des bateaux de luxe.

Terrains de golf de première classe, tennis, natation et sports aquatiques sans pareils, des milles et des milles de sentiers d'équitation, fameux orchestres de danse. Les meilleures courses du monde à Saratoga Springs.

Partout il y a des hôtels pour convenir à toutes les bourses

Pour brochure, carte et liste d'hôtels des Adirondacks, écrire à ADIRONDACK RESORTS ASSOCIATION, Port Kent, N.-Y.
Pour brochure Montréal-Québec, écrire à MONTREAL TOURIST & CONVENTION BUREAU, Inc. Imm. New-Birks, Montréal, P.Q., Canada.

Demandez les Délicieux BISCUITS de MARVEN

"SHORT BREAD" CROUSTILLANT TIP TOP

Un véritable "Short Bread" croustillant écossais, produit par les fabricants du célèbre gâteau écossais Marven à la farine d'avoine.

Le prince des "Short Breads".

Demandez-le à votre épicier.

Servez les Marven pour leur bon goût.

J. A. MARVEN, LIMITED
726 Ave Brewster Téléphone Wilbank 3158

DERNIÈRE CHANCE

Nous avons acheté un lot de martre de roche d'un manufacturier ayant besoin de fonds immédiats. Il nous les a vendus à notre prix. Voilà pourquoi nous offrons en vente ce lot complet de véritable martre de roche de première qualité garantie au prix ridicule de

35.00 LA PAIRE

C'est-à-dire 2 pour le prix d'un

Aussi

RENARDS à 18.95

et plus
Rouges — Bruns — Noirs

Renards Argentés
Beiges, etc. — A prix réduits.

ROBES! ROBES!
14 à 20 de grandeurs. — Valeurs extraordinaires à . . . 7.95
Ligne spéciale de belles ROBES. Tous des échantillons, 14 et plus de grandeurs. — Au prix du gros 9.95

SYNDICAT St HENRI
"Un Sûr Qui Magasin"
3629 NOTRE-DAME OUEST

THEATRE FRANCAIS
59, Ste-Catherine Est. LAncaster 5513
Aujourd'hui à samedi
Grand programme double
Films parlants
The Light of Western Stars
avec
Richard Arlen, Mary Brian, Harry Green
Les hommes combattent pour l'amour dans "The Light of Western Stars"!
AUSSI
Men Are Like That
avec
Hal Skelly, Doris Hill, Charles Sellon
Le plus grand spectacle de comédie.
CE SOIR
REVUE MUSICALE
Comprenant 30 minutes de VAUDEVILLE
Matinée, Balcon . . . 15c
Orchestre 20c
Soirées, Balcon 20c
Orchestre 30c

Théâtre ST-DENIS
2ème SEMAINE
Premier film français parlant
"LES TROIS MASQUES"
Prix populaires:
25c jusqu'à 6 h. 30. Soirée: 25 et 40 cts.
198-4 E

IMPERIAL
"SHOW GIRL IN HOLLYWOOD"
— avec —
ALICE WHITE
JACK MULHALL
aussi un splendide programme de
VAUDEVILLE R-K-O
199-4 E

Théâtre National
Cette semaine
"AU BORD D'LA PLAGE"
Par A. Petrie et
"PRIS AU PIEGE"
Par Lery
198-5 E

GAYETY
A L'AFFICHE
"Summer Stock"
Essaim de jolies filles
PRIX POPULAIRES
MATINEE . . . . . 11c, 17c, 25c.
SOIREE . . . . . 11c, 17c, 28c.
ENTREE RUE ST-URBAIN 199-4 E

ELECTRA
THE VIRGINIAN
avec GARY COOPER; aussi
PARIS BOUND
avec ANN HARDING

ROXY
ROXY
2ième SEMAINE
LA PRINCESSE MARTYRE
avec Lucienne LEGRAND
Première fois en Canada
TITRES FRANÇAIS
198-5 E

PALACE
HOME OF THE PERFECT TALKIES
CONTINU DE 10.30 à 11 P.M.
De 10.30 a.m. à 12.30 p.m.—25c
AUJOURD'HUI et DEMAIN
Ne manquez pas de venir voir
The MAMMOTH FUN SHOW
CUCKOOS
— avec —
Bert WHEELER — Robert WOOLSEY
A PARTIR DE SAMEDI
UN FOU RIRE
Les plus désopilantes comédiennes de l'écran.
MARIE DRESSLER
POLLY MORAN
dans le grand succès comique
"Caught Short"
d'après le livre d'Eddie Cantor
— avec —
ANITA PAGE — CHARLES MORTON

PARC BELMONT
CARTIERVILLE
Toujours l'endroit idéal d'amusements
La Piscine, sa grève et sa vogue
Aussi
Comédies gratis de l'écran
Attractions variées du Midway
L'orchestre de danse d'Eddy Duchêne
Transport régulier par tramways et trains du C.N.R. au terminus du tunnel.
198-5 E

PARC DOMINION
RUE NOTRE-DAME EST
Le plus grand parc d'amusements au Canada
100 attractions pour adultes et enfants — Nouveaux jeux — Nouvelles promenades — Musique en matinée et en soirée — Danse. Nous servons la bière.
198—5-E

CAPITOL Entertainment
Pourquoi les matelots viennent au pays!
CLARA BOW
"True to the Navy"
Clara a un ami à chaque hublot.
Continu de 12 à 11
Cinq représentations par jour
Dernières fois AUJOURD'HUI

PRINCESS
SUPER TALKIES
LES CRITIQUES MEMES EN RAFFOLENT!
LE "STAR"—"Le plus grand drame jamais filmé".
LA "GAZETTE"—"Aussi impressionnant que la pièce".
LE "HERALD"—"Un des chefs-d'oeuvre de l'écran."
LA "PRESSE"—"Journey's End" est un film superbe".
LA "PATRIE"—"Tout le monde devrait voir ce film".
JOURNEY'S END
Version cinématographique entièrement parlée de la fameuse pièce de R.-C. Sherriff.
Prière de venir en matinée afin d'éviter les foules du soir.

LOEW'S VAUDEVILLE
WARNER BAXTER
— dans —
'THE ARIZONA KID'
avec MONA MARIS
LE MEILLEUR SPECTACLE DE VAUDEVILLE DE LA SAISON
CINEMA A
1.10 — 4.03 — 6.46 — 9.39
VAUDEVILLE A
2.42 — 5.35 — 8.18
Semaine prochaine
"YOUNG MAN OF MANHATTAN"
VEDETTE
Claudette Cobert
201-2

"Un brillant film, du plus haut comique et pétillant d'esprit", telle est l'opinion des critiques new-yorkais sur la dernière comédie de John Barrymore. C'est une production d'un genre tout à fait spécial qui plaira même à ceux qui prétendent que l'art cinématographique ne peut rien leur offrir de nouveau.

JOHN BARRYMORE in The MAN from BLANKLEY'S
Dans ce film John Barrymore interprète le principal rôle avec toute la verve et le talent qui l'ont placé incontestablement au premier rang des comédiens.
ATTRACTION SUPPLETENTAIRE
La comédie française entièrement dialoguée
BISCOT — BOXEUR
Sans interruption de midi à 11 heures
Le film de JOHN BARRYMORE, "THE MAN FROM BLANKLEY'S" sera montré chaque jour à Midi, 2.00, 4.00, 6.00, 8.00, 10.00 h. p.m.
COMMENÇANT VENDREDI
CAPITOL Entertainment

UTREMONT
Aujourd'hui jusqu'à vendredi
Sur demande générale
"THE DESERT SONG"
avec John Boles
"THE NIGHT RIDE"
avec Joseph Schildkraut
Série "Sporting Youth"
Actualités et autres.

EMPRESS
Aujourd'hui jusqu'à vendredi
"LIGHT FINGERS"
avec Dorothy Revier
"THE MYSTERIOUS ISLAND" en Technicolor, avec une troupe d'étoiles. Série "Sporting Youth". Actualités et Comédie.

ARTIER
Aujourd'hui jusqu'à samedi
RICHARD DIX dans "Seven Keys to Baldpate"
"TROOPERS 3" avec une troupe d'étoiles. "Sporting Youth"—"Voice of Hollywood" et autres.

AISONNEUVE
Aujourd'hui jusqu'à samedi
"HIT THE DECK"
avec Jack Oakie—Polly Walker
Série "Sporting Youth"
Comédie et Actualités

OMINION
Aujourd'hui jusqu'à samedi
"THE GRAND PARADE"
avec Helen Twelvetrees—Fred Scott. "Smashing Thru" avec une troupe d'étoiles. "Sporting Youth". Comédie et Actualités.

ALEXANDRA
Coin St-Denis et Mt-Royal — BElair 3309
Aujourd'hui—Programme double
FILM PARLANT
FLIGHTLY SCARLET
avec Evelyn Brent, Clive Brook
Aussi SEVEN FACES
Paul Muni, Marguerite Churchill
Matinées 10c et 15c; Soirées 20c et 25c
200-2 E

STRAND (Ste-Catherine près Mansfield)
Aujourd'hui—Programme double — MONTE BLUE dans "From Headquarters"—MARCELINE DAY dans "Sunny Skies" — Actualités du Strand.

AMHERST (Ste-Catherine, près Amherst)
Aujourd'hui — Programme spécial! CHARLES FARRELL et JANET GAYNOR dans "High Society Blues". Comédie parlée, "Honeymoon Zeppelin". Autres sujets.

BELMONT (Mont-Royal près St-Laurent)
Aujourd'hui — Programme double, NANCY CARROLL dans "Honey" "LUMMOX", par Fannie Hurst avec Ben Lyon. Comédie parlée et Actualités.

CORONA (Notre-Dame, près Charlevoix)
Aujourd'hui — Programme spécial! "The Vagabond King". Idylle Paramount tout en couleurs, avec Dennis King, Jeanette MacDonald et Lillian Roth. Comédie parlée et excellent film court.

GRANADA (Ste-Catherine, près boul. Morgan)
Aujourd'hui — Programme spécial! "The Vagabond King". Idylle Paramount tout en couleurs, avec Dennis King, Jeanette MacDonald et Lillian Roth. Comédie parlée, "Peace and Harmony" et Gazette.

MONKLAND (Ave Monkland près Girouard)
Aujourd'hui. Programmes double — "UNDER A TEXAS MOON" avec Frank Faye. "THE SHIP FROM SHANGHAI" avec Louis Wolheim — Kan Johnson — Conrad Nagel. Comédie parlée.
Vend. — Sam., programme double Billie Dove dans "THE OTHER TOMORROW" "MEXICALI ROSE" avec Sam Hardy, Barbara Stanwyck. Comédie parlée.

MT-ROYAL (Laurier, une rue à l'est de Parc)
Aujourd'hui — Programme double — "SUCH MEN ARE DANGEROUS" d'Elinor Glyn, avec Warner Baxter et Katherine Dale Owen. "The Argyle Case", avec Thomas Meighan et Lila Lee. Actualités.

PAPINEAU (Ave Papineau près Mont-Royal)
Aujourd'hui — Programme double. — ROD LA ROCQUE et Barbara Stanwyck dans "The Sign on the Door". "IT'S A GREAT LIFE" avec les Soeurs Duncan. Comédie parlée.

PLAZA (St-Hubert près Beaubien)
Aujourd'hui — Programme double. — "THE WOMAN RACKET" avec Blanche Sweet, Tom Moore. "HARMONY AT HOME" d'après l'histoire "Family Upstairs. Comédie et Actualités.

REGENT (Avenue du Parc près Laurier)
Aujourd'hui — Programme double. — CONSTANCE BENNETT dans "Rich People". "ROADHOUSE NIGHTS" avec Helen Morgan. Comédie.

RIALTO (Avenue du Parc près Bernard)
Aujourd'hui — Programme double. — NORMA SHEARER dans "Their Own Desire". "LORD BYRON OF BROADWAY", une pièce musicale. LAUREL et HARDY dans "Brats" et Actualités.

RIVOLI (St-Denis, près Bélanger)
Aujourd'hui — Programme double. — ALICE WHITE dans "The Girl From Woolworths". "ONLY THE BRAVE" avec une forte distribution. Comédie, Actualités.

ROSEMONT (Masson près 11e ave., Rosemont)
Aujourd'hui — Programme double. — "SONG OF KENTUCKY" avec Lois Moran. "THE BISHOP MURDER CASE", une histoire de S. S. Van Dine. Comédie.

SEVILLE (Ste-Catherine près Chomedy)
Aujourd'hui — Programme double. — "LET'S GO PLACES" avec une troupe d'étoiles. PATSY RUTH MILLER et Ed. Horton dans "The Aviator." Comédie.

WESTMOUNT (Sherbrooke près ave. Grey)
Aujourd'hui — Programme double. — "SARAH AND SON" avec Ruth Chatterton. "PUTTIN' ON THE RITZ" avec Harry Richman, un favori du Broadway. Com

Essayez ce merveilleux savonnage pour un linge plus blanc!

EPARGNEZ le linge—et vos forces—en lavant au Rinso, le célèbre savon pour eau dure! Son savonnage énergique détache la saleté. Le linge y trempant sort *plus blanc*, sans *frottage*.

Rinso suffiit, même dans l'eau la plus dure. Aucun besoin de savon en pain, fragments, poudre, ou d'adoucissant.

Les fabricants de 38 machines à laver recommandent Rinso pour protéger le linge et le rendre plus blanc. Achetez le GROS paquet domestique. Vous économisez en employant Rinso pour la vaisselle et tous vos nettoyages —un rien suffit.

Garanti par les fabricants de LUX—Lever Brothers Limited.

Rinso

Le savon granulé pour eau dure qui lave le linge *plus blanc*.

1738

TRIBUNE LIBRE

Des chalets de nécessité

Montréal, juin le 10, 1930.

M. le rédacteur,

Permettez-moi, comme citoyen, de me joindre aux nombreuses protestations aussi légitimes que raisonnées, touchant les lieux d'amusements, parcs et terrains de jeux, en ce qui a trait à l'accommodation à certains endroits, et l'absence "de chalets de nécessité" ailleurs. Je parle en particulier du Parc Jarry. Nous avons ici dans le nord de la ville, un parc où se réunissent chaque dimanche des milliers de personnes, hommes, femmes et enfants. Ce parc est ouvert au public depuis déjà assez longtemps, et cependant, malgré le grave inconvénient que cela constitue, on n'a pas encore songé à y construire de chalets de nécessité. Cette situation est vraiment inconvenable, d'autant plus qu'elle constitue un danger pour l'hygiène et la morale.

Il semblerait pourtant que la plus élémentaire logique eusse commandé aux autorités de construire ce chalet de nécessité aussitôt qu'il fut décidé de faire de ce terrain un parc public.

Je crois qu'il est plus que temps qu'on agisse, et je demanderais aux échevins des quartiers Villeray et Saint-Jean de faire une pression auprès de l'Exécutif afin qu'il soit remédié au plus tôt à cette situation regrettable.

UN CITOYEN DU NORD.

LES PERMIS DE CONSTRUIRE A MONTREAL

Rue Briand ,quartier S.-Paul, 1 maison de 3 logements, 31 x 40, à 2 étages, $6,000. J.-C. Gadbois, 2430, rue Springland.

Avenue Henri-Julien, quartier Villeray, 1 maison de 3 logements, 30 x 45, à 2 étages, $7,000. P. Londel, 5320, DeLorimier.

Rue Bordeaux, quartier Bourget, 1 maison de 4 logements, 25 x 48, à 3 étages, $6,000. A. Daoust, 4086, rue Bordeaux.

Rue Sherbrooke, quartier S.-Eusèbe, 1 maison de 5 logements, 30 x 84, à 2 étages, $20,000. J.-A. Janelle, rue S.-André.

Rue Poupart, quartier Montcalm, 1 maison de 3 logements, 20 x 35, à 3 étages, $5,300. G. Rattelade, 4277, rue Marquette.

Chemin de la Reine-Marie, quartier Mont-Royal, 1 conciergerie de 12 appartements, 53 x 90, à 2 étages, $35,000. Tansky et Michael, 4555, rue Clarke.

Rue S.-Dominique, quartier Villeray, 1 maison de 3 logements, 25 x 40, à 2 étages, $6,000. E. Blanchette, 8631, rue S.-Dominique.

Rue S.-Hubert, quartier Villeray, 1 maison d'un logement, 74 x 79, à 2 étages, $30,000. Fabrique Ste-Thérèse de l'Enfant Jésus.

Rue Brébeuf, quartier S.-Denis, 1 maison de 6 logements, 29 x 60, à 3 étages, $8,000. Mmes Moreau et Crépeau, 4505, Delaroche.

7e avenue, quartier Rosemont, 1 maison de 3 logements, 17 x 48, à 3 étages, $5,000. A. Desroches, 6551, 8e Avenue.

Chemin de la Reine-Marie, quartier Mont-Royal, 1 conciergerie de 18 appartements, 50 x 94, à 3 étages, $68,000. A. Lapointe, 918, chemin de la Reine-Marie.

Rue Omer, quartier Mercier, 2 maisons formant 4 logements, 48 x 40, à 2 étages, $7,000. P. Allard, 274, rue Dorchester Est.

Rue Montclair, quartier Notre-Dame-de-Grâce, 2 maisons formant 4 logements, 26 x 50, à 2 étages, $6,500. J.-O. Proulx, 244, rue Hingston.

Rue Gounod, quartier Villeray, 1 maison de 3 logements, 30 x 50, à 2 étages, $6,000. C. Simard, 7928, rue Saint-Denis.

Rue Christophe-Colomb, quartier Villeray, 1 maison de 5 logements, 30 x 50, à 3 étages, $8,000 ; 1 maison de 3 logements, 20 x 60, à 3 étages, $7,000. A. Vézina, 7535, rue Christophe-Colomb.

Rue Casgrain, quartier Villeray, 1 maison formant 2 logements et 2 magasins, 40 x 31, à 3 étages, $10,000. J.-L. Fortin, boulevard LaSalle.

Rue Gatineau, quartier Mont-Royal, 1 maison de 5 logements, 31 x 60, à 3 étages, $16,500. J. Saint-Loup, rue Champagneur.

Rue Barnaschiffe, quartier Notre-Dame Grâce, 3 maisons formant 6 logements, 25 x 55, à 2 tages, $27,000. J.-P. Tremblay, 359, rue Addington ; 2 autres maisons d'un logement chacune ; 45 x 45, à 2 étages, $20,000.

Rue Lafond, quartier Rosemont, 2 maisons formant 6 logements, 30 x 45, à 2 étages, $12,000. J.-C. Lacroix, 5480, rue Lafond.

Rue Saint-Dominique, quartier Villeray, 1 maison formant 2 logements et 1 magasin, 25 x 42, à 2 étages, $5,500. R. Rapolovitch, 6428, Saint-Laurent.

Avenue Maplewood, quartier Mont-Royal, 1 maison de 6 logements, 25 x 92, à 3 étages, $30,000. H. Fineman, 738A, rue Querbes.

Rue Bourret, quartier Notre-Dame de Grâce, 1 maison de 2 logements, 24 x 43, à 2 étages, $5,500. P. Hamel, 219, rue Bourret.

Avenue DeLorimier, quartier Montcalm, 1 maison de 5 logements, 30 x 55, à 3 étages, $10,000. J.-A. Archambault, 7029, rue Saint-Denis.

1ère avenue, quartier Rosemont, 1 maison de 4 logements, 25 x 50, à 3 étages, $7,000 ; maison de 5 logements, 30 x 50, à 3 étages, $10,000. A. Thivierge, 5636, avenue DeLorimier.

ANNONCE

Lorsque bébé fait ses dents

Le temps de la dentition est une période d'inquiétude pour la plupart des mères. Le bébé est nerveux; maussade, fiévreux. Ses petites gencives sont enflées et sensibles; il souffre de diarrhée, de constipation, de coliques et même quelques fois de convulsions — le bébé et la mère ne peuvent dormir.

Les Pastilles Baby's Own peuvent faire disparaître rapidement ces maux. Voici ce que nous écrit à ce sujet Mme Louis Grubb, de Teeswater, Ont.: "J'ai toujours donné ces Pastilles à tous mes enfants, lors de leur dentition et les ai trouvées un remède incomparable".

Les Pastilles Baby's Own sont en vente par tous les marchands de remèdes ou par la poste, à 25 cents la boite, de la Dr Williams' Medicine Co., Brockville, Ont.

Feu Mme O. Boucher

(Du correspondant de la PRESSE)

Arthabaska. — Ces jours derniers est décédée, à l'Hôtel-Dieu d'Arthabaska, Mme Octave Boucher, née Cézarie Campagna, à l'âge de 71 ans et 7 mois. Elle laisse son époux et quatre enfants : Mmes Ezéar Bellavance, d'Arthabaska, Donat LeBel, de Victoriaville, Arthémise, de Rock Island, et Arthur, de Sainte-Hélène.

Ses funérailles ont eu lieu à Arthabaska au milieu d'une assistance nombreuse de parents et d'amis.

UNE PREVENANCE

Berlin, 12.—Les loueurs d'autos de Berlin ont décidé de munir les chauffeurs de taxis d'un parapluie. Les chauffeurs accompagneront leurs clients jusqu'à leurs portes en temps de pluie.

Votre Victrola usagé vaut $80

VICTOR FAIT CETTE OFFRE SPECIALE A SES VIEUX CLIENTS

Pour une période limitée seulement

HATEZ-VOUS

VOYEZ votre marchand Victor . . . parlez lui de votre Victrola usagé dès aujourd'hui. S'il porte la marque de commerce Victor, il vous allouera $80 sur achat du sensationnel Radio-Victor avec Electrola!

Divertissez-vous musicalement selon cette conception nouvelle . . . l'incomparable SONORITE du Radio-Victor et l'étonnant réalisme des nouveaux disques Victor enregistrés à l'électricité . . . la musique que vous désirez à l'heure qui vous plait.

Pensez-y . . . le plus nouveau et le plus réputé des instruments Victor peut vous appartenir à un prix à la portée de toutes les bourses.

Le Radio-Electrola Victor a déclassé les autres instruments tout comme le Victrola Orthophonic a rapidement déclassé la "machine parlante."

Victor veut donner à ses nombreux clients l'avantage d'acquérir le Radio-Electrola Victor—l'ultime réalisation de 33 années de suprématie—l'ultime perfectionnement dans le domaine des sons. Voilà pourquoi l'offre est faite exclusivement aux possesseurs de Victrolas usagés.

Mais seulement quelques-uns des centaines de mille possesseurs de Victrolas pourront profiter de cet avantage. Hâtez-vous. Choisissez votre nouveau Radio-Electrola aujourd'hui . . . et possédez ce qu'il y a de mieux. Téléphonez à votre marchand Victor maintenant.

RADIO-VICTOR avec ELECTROLA RE-45. L'instrument de musique moderne complet. Reproduction tente électrique par radio ou disques Victor. $375 complet avec ses lampes.

VICTOR TALKING MACHINE COMPANY OF CANADA LIMITED, MONTREAL

Radio-Victor *avec* ELECTROLA

RE-50F

LA VOIX DE SON MAITRE
REG. A.C.P.P.T.

POUR VOS ACHATS D'ÉTÉ

Réductions Extraordinaires chez MESSIER

Profitez de ces Économies Remarquables.

ARTICLES DE VETEMENT A PRIX ATTRAYANTS

Pour Dames

SOUS-VETEMENTS DE SOIE

Camisoles de soie genre Opéra, ainsi que bouffants pour appareiller les nuances et grandeurs, pour dames de petites et moyennes tailles. Véritable aubaine au prix de

Le morceau

49c

CHANDAILS LAINE ET SOIE

Ces chandails sont de très belle qualité, encolure en "V"; couleurs: mauve, bleu Alice, vert Nil, jaune, blanc. Tailles: 34 à 40. Notre prix

$3.50

GANTS DE SOIE MARQUE 'KAYSER'

Gants avec poignets fantaisie, soie très fine, bouts des doigts doubles, toutes les couleurs pâles et foncées. Pointures: 6 à 7½. Valant $2.00 pour

$1.69

Pour Enfants

HABITS DE TOILE FANTAISIE

Beaux habits durables et frais, avec collet ouvert, manches courtes, pantalons à carreaux avec corps, couleurs unies, beige, bleu, vert, grandeurs pour enfants de 2 à 8 ans. Cette semaine

$1.25, $1.50 et $1.75

CHEMISES ET BLOUSES KAKI

Chemises et blouses kaki en beau coton croisé mercerisé, pour garçonnets de 7 à 14 ans. Prix spécial cette semaine

75c

AUBAINES DANS LES TISSUS

La Vogue du Jour

CREPE PLAT

38 pouces. Choix de couleurs . . . **$1.69**

Une occasion vraiment exceptionnelle de vous procurer ce tissu dans la couleur que vous aimez pour vos toilettes et costumes, au prix économique de

$1.69

PIQUE FLEURI

36 pouces

Ce tissu à fond pâle avec motifs de fantaisie vous fera le plus charmant costume pour la saison d'été au prix spécial de, la verge . . . **49c**

CRAYSHEEN — 36 pouces

Beau choix de couleurs pâles ou foncées avec motifs fleuris ou avec pois. C'est le tissu en grande demande pour robes de rue. Prix de Messier **98c**

VOILE FLEURI — 36 pouces

Venez vous procurer ce qu'il faut pour faire une jolie robe de voile fleuri de couleur pâle dans une grande variété des plus attrayants dessins, à notre prix d'occasion **49c**

BROADCLOTH MERCERISE

Magnifique tissu de 36 pouces de largeur pour chemises, couleurs inaltérables au lavage. Prix très spécial **29c**

COTON DEMI-BLANCHI 38 pcs

Offre spéciale pour 3 jours

Ne manquez pas votre chance d'obtenir ce coton convenable pour draps ou autres usages domestiques à notre prix réduit pour 3 jours. Val. 25c pour **20c**

Spéciaux intéressants pour

EMBELLIR VOTRE DEMEURE

500 VERGES DE CRETONNE

Valant jusqu'à 50c pour **19c**

27 et 36 pouces de largeur, grand choix de dessins de fleurs ou imitation de tapisserie, convenable pour rideaux de côté, couverture de meubles ou coussins.

PANNEAUX POINT DE FILET

Valant $1.39 pour **59c**

1 lot de panneaux en point filet et échantillons de rideaux en point suisse de 2¼ verges de longueur; couleur beige.

VOILE OMBRE EN SOIE

Valant $1.19 pour **59c**

25 pièces de voile ombré (shadow) en soie, 46 pouces de largeur, dans les nouvelles nuances de bleu, bronze, vieux rose, gris, drab, etc., grand choix de dessins de fleurs ou rayures fantaisie.

CHEMINS DE TABLE

Valant $6.00 pour **$2.98**

Ces chemins de table sont en damas, avec dessins travaillés en fil métallique antique, dimensions: 18 x 50 pouces, convenables pour tables de boudoir ou salle à manger.

CARPETTES AXMINSTER

(Anglaises)

Ces carpettes sont sans couture, couleurs et dessins assortis.

Grandeur : 2 x 3 verges. Prix spécial	Grandeur : 2½ x 3 verges. Prix spécial	Grandeur : 3 x 3 verges. Prix spécial
$13.75	**$15.75**	**$19.00**

TAPIS WILTON

Pour passages ou escaliers

27 pouces de largeur, qualités de $2.25 à $2.75 pour la verge

$1.50, $1.75, et $1.95

COUPONS DE PRELART, CONGOLEUM, LINOLEUM DE LIEGE, 500 verges

Valeur de 50c à $1.00 la verge, pour . . . . . **25c, 35c et 50c**

ARTICLES DE VETEMENT A PRIX ATTRAYANTS

Pour Dames

COSTUMES DE BAIN

avec jupe à même

Costumes de bain en jersey tout laine, modèle avec jupe à même, jolies rayures contrastantes sur le bas ou tout unis, dans les teintes: rouge, orange, jaune pâle, vert, bleu clair et bleu marine. Tailles : 34 à 42. — Spécial

$1.98

JOLIS MOUCHOIRS DE FANTAISIE

Vous serez ravie de voir ces mouchoirs en crêpe de Chine blanc, avec motifs brodés de couleur. Régulier 15c. Prix réduit à

chacun

8c

BAS DE SOIE MARQUE 'KAYSER'

Bas façonnés en soie fine et très pesante, talons français ou pointes ; couleurs : Château, Juno, illusion, cascade, Régent, sunshine, chair, flesh, Diana, Phoébée, etc. Pointures: 8½ à 10. Rég. $1.50. Prix réduit à

$1.25

Pour Hommes

PANTALONS DE FLANELLE BLANCHE OU FANTAISIE

Pour être bien confortable et élégant. Tailles: 32 à 42. Prix variant de

$3.95 à $6.00

Pour Enfants

JOLIS CHANDAILS D'ETE

Chandails, mélange de laine et coton, sans collet, manches courtes, nuances de bleu et beige, vert et beige; dessins quadrillés. Tailles: 24 à 32. Prix spécial

$1.25

Téléphone AMherst 2143

L. N. Messier

Rue Mont-Royal E. angle Fabre

OUVERT:—Le Vendredi jusqu'à 9 h . p.m.—le Samedi jusqu'à 10 h. p.m.

ABBÉ L. JAUD

Vie des Saints

Pour tous les jours de l'année

PUBLICATION AUTORISÉE PAR LA MAISON ALFRED MAME & FILS

13 JUIN

Saint Antoine de Padoue

Religieux de Saint-François (1195-1231)

Saint Antoine était né à Lisbonne, en 1195, de la famille glorieuse de Godefroy de Bouillon, premier roi de Jérusalem, dont une branche s'était implantée en Portugal. — A quinze ans, il entra dans l'Ordre des Chanoines réguliers de Saint-Augustin. Un jour qu'il était retenu à l'infirmerie du couvent par les devoirs de sa charge, il eut, au moment de l'élévation de la messe, un ardent désir de voir le Sauveur, et il se mit à genoux; ô merveille! les murs de l'église s'entrouvrent et lui laissent voir l'autel, où il adore, ravi, la sainte Victime. — Cependant Antoine était appelé de Dieu à devenir disciple de saint François; il sentit le premier appel à la vue de cinq religieux franciscains s'embarquant pour les missions d'Afrique; l'appel fut définitif, quand, quelques mois plus tard, les reliques de ces cinq religieux, devenus martyrs de la foi, furent apportées providentiellement au monastère où il vivait. Antoine se sentit dès lors irrésistiblement entraîné vers un Ordre où il pourrait donner son sang pour Jésus-Christ. Il arriva en Italie avant la mort de saint François. Placé à la cuisine d'un couvent, il fut un jour appelé par son supérieur pour prêcher, sans préparation, la communauté. Il commença simplement; mais bientôt il s'éleva à une telle hauteur de doctrine et d'éloquence, qu'il émerveilla toute l'assemblée. L'Esprit-Saint, qui transforma les Apôtres, avait rempli l'humble Antoine. Dès lors il occupe les grandes charges de l'Ordre, il évangélise les villes et les campagnes, enseigne dans les universités de Montpellier, de Toulouse, de Bologne et de Padoue. Par ses prédications accompagnées de prodiges, il mérite le surnom de "Marteau des hérétiques". Parmi les innombrables miracles de ce grand Thaumaturge, remarquons ceux qui suivent. — Son père avait été injustement condamné à mort, à Lisbonne, pour un meurtre qu'il n'avait pas commis. L'Esprit de Dieu transporta Antoine en son pays natal; il alla tirer le mort de sa tombe et lui fit proclamer l'innocence de l'accusé. A la même heure, Antoine, de retour à Padoue, se rendait à l'office où la cloche appelait les religieux. — Une autre fois, prêchant sur le bord de la mer, il vit venir une multitude de poissons pour l'entendre et pour donner une leçon aux hérétiques qui se bouchaient les oreilles; ils ne partirent qu'après s'être inclinés sous sa bénédiction. — Saint Antoine est célèbre par l'apparition de l'Enfant-Jésus, qui vint un jour se mettre entre ses bras.

La culture physique et sa nécessité

"Ne faites pas de culture physique et votre santé s'en ressentira," déclare le major Long.

AU KIWANIS S.-LAURENT

"Si vous ne faites pas de culture physique votre santé s'en ressentira assurément", a dit le major Long, père, hier après-midi, au lunch-causerie hebdomadaire du club Kiwanis Saint-Laurent. Le major Long a parlé de la valeur de la culture physique pour les hommes d'affaires et les gens de bureaux.

"La santé est la chose le plus utile et nécessaire à l'être humain. Sans elle que peut-on faire? Absolument rien, et cependant nous voyons des gens ne pas s'en occuper. Les exercices physiques nous sont aussi nécessaires que la nourriture et l'air. Il faut que nous assouplissions et exercions nos muscles si nous voulons préserver en un état parfait tous nos organes. Vous verrez qu'à la longue vous ne regretterez pas les quelques efforts que cela a pu vous coûter."

Le major Long a expliqué que l'être humain pouvait contrôler certains muscles de son organisme.

"En tenant en condition parfaite ces muscles, vous tenez également en parfait état les muscles que vous ne pouvez contrôler", a-t-il dit.

Le conférencier a ensuite donné une démonstration pratique des principaux exercices à pratiquer en chambre pour se tenir en bonne condition. Il a été aidé par son fils, Me John Long, membre du club.

La S.-Jean-Baptiste

Le club célébrera la Saint-Jean-Baptiste par un dîner tout spécial, le 25 juin. Un programme français a été élaboré. M. Arthur Gélinas et Charles Fyon seront en charge de ce programme. Tous les membres canadiens-français du club seront "boosters."

Il y aura également une réunion conjointe des clubs Saint-Laurent, Montréal et Saint-Jean, Qué., le 30 juin prochain. Cette réunion aura lieu à Saint-Jean, au club de golf. Il y aura dans l'après-midi un tournoi de golf suivi d'un souper et d'une danse, le soir. Un appareil radiophonique sera installé au club afin que les kiwaniens puissent entendre le message du président général du Kiwanis à la convention annuelle à Atlantic City.

M. Peter Dunnett, du club Saint-Laurent, sera en charge du programme. Bill Lewis, président du club de Saint-Jean, présidera la réunion conjointe.

"Rétablie de faiblesse des reins, maux de tête et de dos"

Fruit-a-tives soulage immédiatement une femme qui s'était longtemps traitée sans résultat.

"Un mal de reins m'avait rendue très faible", écrit Mme R. Tessier, de St-Jean de Matha, P. Q. Elle continue: "J'éprouvais de terribles maux de tête et des douleurs dans le dos qui m'épuisaient. J'étais étourdie, nerveuse, à court d'haleine et en proie aux tourments de l'indigestion, des gaz et de la constipation.

"Les médecins attribuaient la source du mal aux reins et me traitèrent longtemps en vain. J'étais découragée, quand je lus une annonce au sujet de "Fruit-a-tives". Ces pastilles sont vraiment merveilleuses. Dès les premières doses je fus soulagée et en peu de temps tous mes maux de reins, douleurs, maux de tête, constipation, indigestion et faiblesse étaient disparus. Je suis absolument transformée."

Des milliers de lettres racontent que sous l'action de "Fruit-a-tives", désordres des reins et de la vessie, douleurs dans le dos, maux de tête, s'évanouissent comme par enchantement. Constipation et troubles du foie des plus chroniques cessent en une nuit. Maux d'estomac, excès de bile, indigestion, cardialgie, gaz disparaissent en 24 heures. Apaisement des nerfs et du cœur et sommeil profond se produisent immédiatement. Rhumatisme, névralgie, névrite, disparaissent à la hâte. Le teint s'éclaircit en un rien de temps.

Dix des meilleurs remèdes de la nature se combinent dans ces commodes petites pastilles, une merveilleuse découverte d'un fameux médecin canadien. La rapidité des résultats étonne tout le monde.

Ne courez pas le risque d'attraper le terrible mal de Bright quand vous avez à votre portée le moyen de mettre fin à vos troubles rénaux, à la faiblesse et à la dépression. Procurez-vous immédiatement à la pharmacie des "Fruit-a-tives", et en une nuit, peut-être, vous obtiendrez un regain de santé, de force et de bien-être.

ANNONCE

L'agonie de la névrite

Une histoire de douleurs intenses et de soulagement.

Dois-je recommander les Pilules Roses du Dr Williams? "N'en doutez pas", dit M. John H. Jamieson, de Wallaceburg, Ont.

"Pendant cinq ans j'ai souffert de névrite, jour et nuit. Je souffrais une agonie terrible. Je perdis l'usage d'un bras et d'une épaule et ma main dépérissait et séchait. Je ne pus rien trouver pour me soulager avant que je commençai à prendre les Pilules Roses du Dr Williams. Même alors l'amélioration était peu sensible et lente et j'en pris dix boîtes avant d'en ressentir un bien-être marqué. Par la suite le mieux fut rapide. Ma main reprit graduellement sa forme naturelle, les douleurs cessèrent et je pus dormir tranquille. Ceci se passait il y a deux ans, et depuis, je n'ai pas ressenti la moindre douleur".

Les personnes souffrant de névrite, de névralgie ou de rhumatisme devraient essayer de se débarrasser de ces ennuis en enrichissant leur sang et tonifiant leurs nerfs au moyen des Pilules Roses du Dr Williams. Ces pilules sont en vente par tous les marchands de remèdes ou par la poste à 50 cents la boîte de la Dr Williams' Medicine Co., Brockville, Ont.

Exempte d'éruptions !

Comme il est réconfortant de savoir qu'on peut avoir la peau exempte d'éruptions! Oignez-vous doucement d'**ONGUENT CUTICURA**, puis lavez-vous quelques minutes avec du **SAVON CUTICURA** et de l'eau chaude. Un moyen bien simple, mais satisfaisant de traiter les éruptions.

Le traitement **CUTICURA** est en usage depuis des années dans des milliers de foyers de par le monde entier.

En vente partout: Savon, 25c. Onguent, 25c et 50c. Talc, 25c. Dépôt canadien: J. T. Wall Company, Ltd., Montréal.

Cuticura

Bilieux?

Prenez de l'EAU RIGA

Elle incite les intestins à l'action positive et éliminatrice, sans causer de douleur ni de mauvais effet subséquent.

L'Eau RIGA s'offre pleine force pour adultes— Le Limonade RIGA pour enfants et malades.

Les deux produits sont carbonatés.

En vente partout à 25c.

EAU PURGATIVE et LIMONADE **RIGA**

QUALITE ROYALE

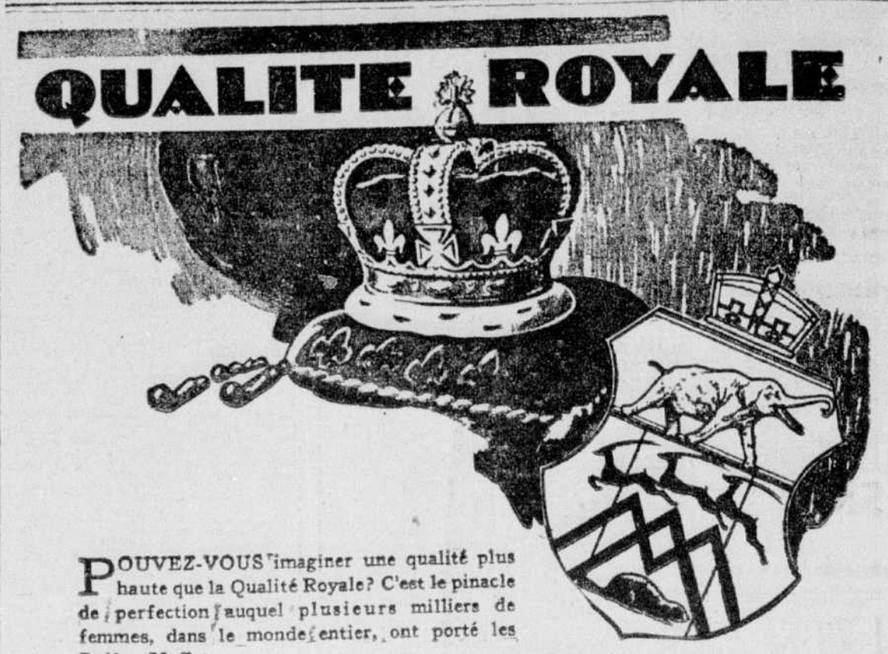

POUVEZ-VOUS imaginer une qualité plus haute que la Qualité Royale? C'est le pinacle de perfection auquel plusieurs milliers de femmes, dans le monde entier, ont porté les Poêles Moffat.

La couronne au sommet de la Nouvelle Marque de Commerce de Moffat sert à assurer définitivement les possesseurs futurs de Moffat, que les poêles qui portent cette marque de commerce répondent entièrement au standard que le public en général attend maintenant d'un Poêle Moffat.

Cette promesse s'applique à tout genre de poêle, grand ou petit—il y a un dessin et un style pour chaque type de foyer. C'est pour cette raison que nous vous demandons de vérifier cette nouvelle marque de commerce sur la porte de fourneau des Poêles Moffat. D'ici quelque temps, vous trouverez encore le nom Moffat sur les poêles actuellement en stock chez nos nombreux dépositaires d'un bout à l'autre du Canada. Ce nom est aussi l'assurance de Qualité Royale que vous donne le frabricant.

MOFFATS LIMITED, WESTON, ONT.

Comme la marque officielle sur l'argent ou le signe de Carat sur l'or pur, la marque ci-dessus, que l'on trouvera sur la porte de fourneau des Poêles Moffats, est une garantie de la plus haute qualité qu'on puisse atteindre dans un équipement de cuisson.

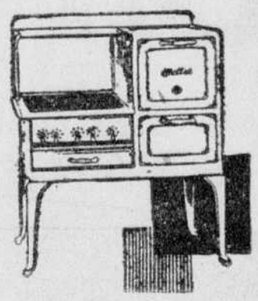

POÊLES MOFFATS

NOTRE pouvoir d'achat extraordinaire nous donne toute facilité de maintenir nos prix toujours plus bas que les prix courants du marché. Voici une idée de nos occasions en vente à nos magasins pour

VENDREDI, SAMEDI et LUNDI

Un de nos magasins est près de chez vous

COMMANDE PAR MALLE

Nous remplirons toute commande par la malle pourvu qu'elle soit accompagnée d'un chèque accepté payable au pair ou d'un mandat de poste.

Nos prix étant coupés au plus bas il nous est impossible de payer le coût du transport.

Veuillez donc adresser à Dépt. du Gros, 124 rue S.-PAUL OUEST et y inclure 15 centins par article pour frais de malle.

Occasions pour enfants

Beaux souliers en cuir verni à une lanière. Semelles de cuir.

POINTURES DE 3 A 7

Valeur régulière de 75c.

UNE TRES BELLE VALEUR AU BAS PRIX DE **59c**

Beaux souliers pour enfants

Souliers lacés pour enfants. En veau noir ou cuir verni de première qualité. Semelles de cuir solide et talons de caoutchouc.

(Pointures de 5 à 7½)

Valeur régulière de $2.50.

NOTRE PRIX REDUIT POUR CETTE VENTE **$1.99**

Pour HOMMES

Bottines de travail pour hommes en gros cuir rouge avec les fameuses semelles panco forme très confortable.

POINTURES DE 6 à 11

Ces chaussures ont une valeur régulière de $3.00. TANT QU'IL Y EN AURA **$1.69**

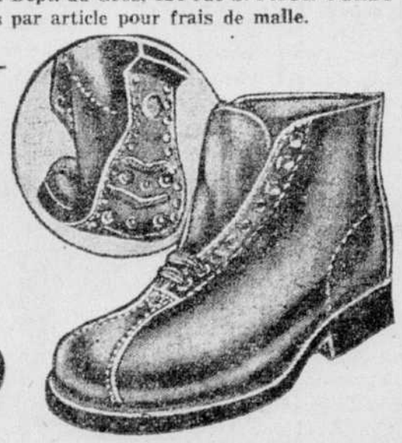

SOULIERS de BOUDOIR

Souliers de boudoir en kid de couleurs assorties. Talons de caoutchouc et semelles coussins.

— POINTURES DE 3 A 8 —

Que pensez-vous de notre prix réduit de . . . **35c**

En raison de la quantité limitée dans ce lot, pas plus d'une ou deux paires seront vendues à chaque client.

Souliers pour Dames

DOUBLURE DE CUIR

Excellents souliers de cuir verni à une courroie. Nouvelles formes. Choix de talons cubains ou hauts.

POINTURES DE 2 A 7

Ce modèle se vend régulièrement $3.00. NOTRE PRIX REDUIT DE LA VENTE **$1.69**

VOTRE CHANCE

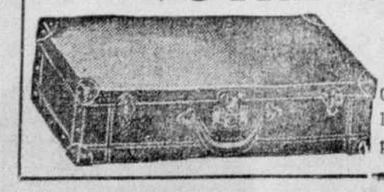

Un lot de valises "Suit-Cases". Grandeur de 24 pouces. L'article de voyage par excellence.

C'est une merveilleuse valeur au bas prix de **79c**

26 Magasins

LA MAISON **J.B. Lefebvre**

NOTRE DEVISE **BAS PRIX, BONNE QUALITE**

MONTREAL
VERDUN
LACHINE
QUEBEC
OTTAWA
TROIS-RIVIERES

850 SAINTE-CATHERINE EST, angle St-Christophe.
1845 STE-CATHERINE EST, angle Cartier.
3571 STE-CATHERINE EST, angle Davidson.
399 STE-CATHERINE OUEST, près Bleury.
4905 ST-LAURENT, angle Boul. Saint-Joseph.
5625 SHERBROOKE OUEST, près de la rue Oxford.
1919 RUE CENTRE.
3819-3825 WELLINGTON, Verdun.
5161 WELLINGTON, Verdun.
2009 ST-JACQUES, angle Canning.
361 NOTRE-DAME EST, angle Gosford.
4323 ONTARIO EST, Maisonneuve.
51 MONT-ROYAL EST, près Saint-Dominique.
929 MONT-ROYAL EST, près Saint-André.
2035 MONT-ROYAL EST, près Delorimier.
156 NOTRE-DAME, Lachine.
881 NOTRE-DAME OUEST, angle St-David.
3749 NOTRE-DAME OUEST, vis-à-vis Turgeon.
6642 ST-HUBERT, près Saint-Zotique.
1209 ST-LAURENT, près Ste-Catherine
3907 ST-LAURENT, angle Napoléon.
266 ST-JOSEPH, Québec.
742 ST-VALIER, Québec.
270 DALHOUSIE, Ottawa.
66 RUE DESFORGES, Trois-Rivières.

Magasin de gros: 124, rue ST-PAUL Ouest

Chaussures Idéales pour l'Été

Bottines de course en toile brune de première qualité. Les semelles sont faites d'une nouvelle composition de caoutchouc imitation de crêpe.

POINTURES DE 1 A 5

VALEUR REGULIERE DE $1.00. NOTRE PRIX REDUIT DE LA VENTE **69c**

FEMOL
LE REMÈDE des FEMMES
10,12,17,19,24,26

Eruptions affections de la peau eczéma?
DDD il n'a pas de rival dans le traitement des affections de la peau. Formule de médecin que les médecins recommandent. Liquide agissant qui détruit la vie du germe dans la peau. DDD rafraîchit, soulage, apaise. Les peaux ternes se nettoient.

Sloan's Liniment

SI VOTRE ENFANT
a des grincements de dents la nuit, démangeaison de nez, amaigrissement, faites-lui prendre les
CHOCOLATS VERMIFUGES DU DR. CHARLES
contre les vers. D'un effet certain et inoffensif.
50¢ la boite

NOUVELLES OUVRIÈRES

L'Association ouvrière du quartier S.-Jean demande qu'on arrête l'immigration durant 5 ans.

LES PRIX DU GAZ

L'Association ouvrière du quartier Saint-Jean, au cours de son assemblée, hier soir, a adopté deux résolutions dont l'importance a été jugée telle que des copies de ces résolutions vont être soumises au premier ministre du Canada, l'hon. M. Mackenzie King, et au chef de l'opposition, M. Bennett, ainsi qu'à tous les candidats qui se présenteront aux prochaines élections fédérales, à Montréal et la banlieue.

La première de ces résolutions proteste énergiquement contre le peu d'attention qui a été apportée, jusqu'ici, par les gouvernements à la crise du chômage, laquelle devient, ont dit les orateurs, de plus en plus intense. A titre d'information, l'un des orateurs a révélé le fait suivant qui s'est passé, lundi dernier: "A la maison Shinnick, entrepreneurs de transport, dans le quartier Saint-Jean, on avait demandé, par le moyen d'une annonce dans la "Presse", 10 hommes pour travailler; or, il s'en est présenté 500!

La résolution demande que, pour atténuer le chômage, les gouvernements fédéral et provinciaux s'entendent pour arrêter l'immigration durant cinq ans, en Canada.

Impôt sur le revenu

La seconde résolution a trait à l'impôt sur le revenu que le gouvernement fédéral impose aux compagnies du gaz et de l'électricité, dans la province de Québec, alors que le même impôt n'existe pas dans la province voisine d'Ontario. "Par ce fait, ont exposé les orateurs, nous payons notre gaz et notre électricité plus cher qu'en Ontario.

Les manufacturiers, qui viennent s'établir en Canada, s'en vont de préférence en Ontario, parce que dans cette dernière province, ils paient le pouvoir électrique moins cher que dans notre province". Le président a révélé le fait que, l'an dernier, la "Montreal, Light, Heat and Power Consolidated" a payé, en taxes sur le revenu, au gouvernement fédéral, la somme de près de $1,200,000. "Or, qui a payé cette somme colossale? ce sont les consommateurs de Montréal", a-t-il conclu. Il a rappelé que la compagnie a protesté contre cet impôt, et qu'elle s'est engagée à diminuer ses prix, si le gouvernement la dispensait de payer cette énorme taxe sur le revenu.

L'assemblée a décidé de faire appel aux autres clubs ouvriers de la métropole, et à tous les ouvriers en général, pour faire triompher, ces deux réclamations auprès des pouvoirs publics.

Un vieux litige

La question des réservoirs à gazoline de la rue Clarke, qui fait l'objet de vives réclamations, depuis des années, de la part des citoyens du quartier S.-Jean, est revenue sur le tapis. Il a été annoncé que la ville a poursuivi le propriétaire de ces réservoirs, qui avaient été établis, en cet endroit, en contravention des règlements de la ville, et que la cité aurait gagné son point, enfin, que le jugement doit sortir, demain.

L'association a décidé de rappeler au comité exécutif et à M. l'échevin Savignac, que les citoyens du quartier S.-Jean demandent que ces réservoirs disparaissent complètement du quartier, où leur présence causerait des dommages considérables jusqu'à empêcher les propriétaires de louer leurs logements.

Le couvre-feu

L'assemblée a approuvé, et appuyé fortement la proposition, qui est devant le Conseil de ville, en faveur d'un règlement municipal, pour empêcher les enfants au-dessous de 15 ans, de jouer dans les rues, après 9 h. du soir.

Les orateurs ont exposé que ce règlement est demandé par la police, pour deux graves raisons: d'abord, pour prévenir les accidents, et, ensuite, dans un but de moralité chez les enfants sans surveillance, la nuit, dans les rues Il est bien entendu que les enfants accompagnés de leurs parents ne seront pas affectés par ce règlement. Il a été affirmé aussi que semblables règlements pour empêcher les enfants de jouer, dans les rues, après 9 h. p.m. sont en vigueur avec succès, dans un très grand nombre de villes américaines, notamment à Boston.

L'association ouvrière du quartier S.-Jean, suivant l'exemple donné par le club ouvrier Montcalm, a ouvert une campagne de propreté. On s'est plaint que la passerelle sous le chemin de fer, à la rue Atlantique, est, constamment tenue dans un état de malpropreté repoussant. Les autorités municipales doivent en être averties aujourd'hui même, par les soins de l'association. Toutes personnes, sont priées de dénoncer à l'association, ou à ses officiers ou membres, les endroits qui seront mal entretenus dans le quartier Saint-Jean.

Nouveaux directeurs

Un très bel entrain régnait dans l'assistance, qui abattit rondement la besogne. Plusieurs nouveaux membres furent initiés. La séance était présidée par M. D. Levesque, président, assisté de MM. A.-S. Pleau, vice-président; Ed. Guénette, correspondant; Alderic Pleau, financier et trésorier; A. Valade, archiviste; D. Nadon, directeur.

Quatre autres directeurs furent élus: MM. Paul Roussell, A. Renaud, A. Labelle, et P. Constantineau.

L'association ouvrière du quartier Saint-Jean, a décidé d'organiser un grand concert-boucane pour le samedi soir, 28 juin courant, en sa salle, au No 6507 Saint-Dominique, sous le patronage du Dr Z.-H. Lesage, échevin du quartier. Il y aura prix de présence, rafraîchissements, gratis, etc. Le billet est au prix populaire de 35 cts. Le comité chargé d'organiser cette fête est ainsi composé: MM. Paul Roussel, P. Constantineau, A. Renaud, G. Lapierre, A. Labelle, E. Guénette.

Club ouvriers fédérés

Le comité chargé d'élaborer la constitution de la Fédération des clubs ouvriers de Montréal, se réunira, dimanche matin, à 10 h. 30 au No 6507 Saint-Dominique, près Beaubien, pour mettre une dernière main à son travail.

Avis aux barbiers

Les barbiers de Montréal, unionistes ou non, patrons et employés, qui sont en faveur de la fermeture de bonne heure sont priés de passer au No 254 Sainte-Catherine est, chambre 11. Le bureau est ouvert tous les jours, de 1 h. p.m. jusqu'à 5 h. p.m. Par ordre.

Union des plâtriers

L'union internationale des plâtriers, No 33, de Montréal, a reçu une réponse importante des patrons, au sujet du contrat de travail. Cette réponse sera transmise à l'assemblée de ce local, demain soir, à 8 h. au Temple du Travail.

Cette union a sa dernière assemblée, a fait l'élection de ses officiers, avec le résultat suivant: MM. G.-A. Armitage, président; Erasme Charbonneau, 1er vice-président; Narcisse Grimard, 2e vice-président; H.-A. Cross, trésorier; Jos.-H. Dodge, secrétaire financier; R. Grégoire, archiviste et correspondant; Jos. Ritcher, sergent d'armes. A l'assemblée de demain soir, aura lieu l'élection de l'agent d'affaires. Tous les membres doivent y être présents sans faute.

SYNDICATS CATHOLIQUES

Le Conseil Central des syndicats catholiques se réunit demain soir, à la salle No 1, édifice des syndicats catholiques, 1231 Demontigny est. Rapport des officiers et des délégués. Rapport des comités et des délégations. Tous les délégués accrédités sont instamment priés d'assister. Par ordre.

HARMONIE SYNDICALE

L'Harmonie syndicale aura ce soir une pratique régulière. Tous les membres du corps de musique syndicale sont cordialement priés d'assister.

CERCLE LEON XIII

Le Cercle Léon XIII s'assemble ce soir, à la salle No 1, édifice des syndicats catholiques, 1231, Demontigny est. Tous les membres et les officiers des syndicats sont cordialement invités à la réunion.

Le R. P. L. Maltais, O. F. M. donnera le dernier cours de la saison sur la sociologie catholique. A la dernière réunion le R. P. Maltais a indiqué les fausses notions du salaire et de la valeur du travail. Il indiquera à la séance de ce soir la théorie reconnue généralement par les maîtres de la doctrine sociale catholique, entre autres le R. P. Ryan.

On compte sur une belle assistance. Par ordre, O. Filion.

CONFECTION POUR DAMES

Tous les membres de langue française de Montréal, de l'union internationale des travailleurs de la confection pour dames, hommes et femmes, sont convoqués à une grande assemblée générale, pour ce soir, jeudi, à 8h. au "Annex Hall", 224 rue Fairmont, pour entendre le secrétaire général de l'union des "Ladies Garments Workers", qui a des communications de haute importance à faire à cette assemblée. Le secrétaire vient de New-York directement, pour adresser la parole à cette assemblée générale. D'autres orateurs seront présents, qui parleront en français et en anglais. Qu'on se le dise. Par ordre.

CLUB OUVRIER VILLERAY

L'assemblée régulière du club ouvrier de Villeray aura lieu ce soir, jeudi, 12 juin, dans la salle de l'école Saint-Vincent Ferrier, angle Jarry et Drolet, à 8.30 h. Les membres du club et tous les citoyens du quartier Villeray sont invités à cette assemblée, au cours de laquelle des questions très importantes seront discutées.

CHAUFFEURS ET HUILEURS

L'assemblée régulière du local 606 des Chauffeurs, huileurs et journaliers des usines Angus aura lieu demain vendredi 13 juin, à 8 h. p.m., à la salle Lavoie, 1585 Ontario est. Tous les membres sont priés d'assister à cette assemblée. Des questions très importantes seront discutées.

UNIONS INTERNATIONALES

Assemblées pour ce soir, 2e jeudi du mois:
Conseil Conjoint des Cordonniers, local No 17, au No 1331 rue S.-Catherine est.
Charpentiers-Menuisiers, local 1244, au 1244 S.-Catherine ouest.
Conseil des métiers en Construction, au Temple du Travail.
Comité exécutif du Conseil des métiers et du travail.

L'opinion américaine est contre l'augmentation de tous les droits de douane

New York, 12. — Une opposition croissante contre le bill Hawley-Smooth concernant le tarif douanier est démontrée par les réponses à une enquête menée par le New York Evening World parmi les commerçants en vue et les économistes réputés. La teneur générale est qu'il n'est plus possible d'augmenter le pourcentage des droits de douane actuellement perçus sans nuire au commerce et à l'industrie de la nation.

M. Onésime Morency est décédé à 77 ans

Nous avons le regret d'annoncer le décès de M. Onésime Morency, survenu hier, chez lui, 1653 boulevard Saint-Joseph est, à l'âge de 77 ans. Le défunt était né à l'Ile d'Orléans, comté d'Orléans, et était le père de MM. Louis et Odilon Morency, de la maison Morency Frères limitée.

Il laisse son épouse, née Létourneau (Eléonore); huit fils, MM. Louis, Elzéar, Odilon, Joseph et Léopold Morency, de Montréal, Arthur, Placide et Laurent Morency, de Québec; six filles, Mmes Eugène de Blois (Eva) et Ernest Roy (Germaine), toutes deux de Québec, Mme Roch Normandin, Mlles Mérilda, Albertine et Emma Morency, de Montréal.

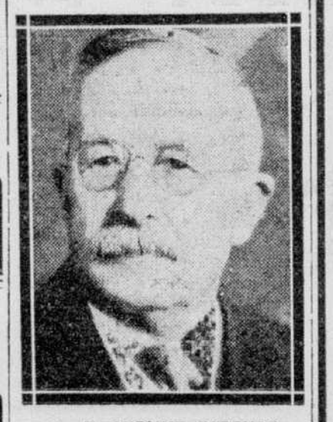

Feu M. ONESIME MORENCY

Les funérailles auront lieu samedi matin, en l'église Saint-Stanislas de Kostka.

Cadavre identifié

(Du correspondant de la PRESSE)

Ottawa, 12. — Le cadavre de la jeune femme trouvé dans la rivière Ottawa, près de Saint-Joseph d'Orléans, a été identifié comme étant celui de Mme Omer Mongeon de Hull, femme d'un employé aux travaux de barrage des Rapides-des-Chats. Cette femme, âgée de 23 ans, était disparue depuis le 30 mai. Mariée depuis trois ans, elle vivait séparée de son mari, depuis quelques mois.

Médaille décernée à Costes

Paris, 12. — Dieudonné Costes, le fameux aviateur français, a reçu hier la médaille de la fédération aéronautique internationale pour le haut fait d'aviation de l'année. Ce sont les différents records abaissés et établis par Costes au cours des derniers douze mois, qui ont incité les juges à lui décerner cette récompense.

Les délibérations des échevins de la ville de Joliette

(Du correspondant de la PRESSE)

Joliette, 12. — La séance d'hier du conseil municipal de Joliette a été présidée par le maire J.-Georges Chevalier. Les échevins J.-S. Desrochers, P.-H. Desrosiers, Albert Geoffroy, Gustave Guertin, Joseph Delisle, J.-E. Laurion, H.-E. Roy et Hector Mainville y assistaient. Le secrétaire a soumis son rapport du referendum tenu les 9 et 10 courant sur le règlement d'emprunt No 430 et un autre règlement pour décider s'il serait opportun d'accorder une exemption de taxes pour dix ans à la "General Conveyors, Limited". Le règlement d'emprunt a obtenu 106 votes sur 108 et celui de la compagnie "General Conveyors", 107 votes sur 109.

M. Nazaire Laurin a décidé d'établir une nouvelle manufacture de biscuits à Joliette, rue Richard entre Sainte-Anne et S.-Charles Borromée. La ville coopérera avec lui autant que possible dans l'exécution des travaux d'excavation.

La requête du représentant de la Canadian Oil, qui veut établir des pompes à gazoline place Bourget et rue S.-Viateur a été rejetée.

D'après le nouveau règlement, le stationnement des automobiles rue S.-Paul n'est permis que sur un côté, durant 15 minutes. Plusieurs marchands du côté opposé ont présenté une requête au conseil demandant qu'il soit permis aux automobilistes de stationner des deux côtés de la rue, prétextant qu'autrement leur commerce sera considérablement affecté. Cette requête a été rejetée.

Le maire a été invité par lettre à assister le 22 juin courant au dévoilement du monument Vauquelin, place Neptune, à Montréal et d'y déposer une couronne de fleur.

On a accordé à la Laiterie de Joliette, comme les années précédentes, une réduction dans les taux d'électricité.

M. Camille Bonin, secrétaire-trésorier-adjoint, a annoncé que le rôle d'évaluation pour la cité a été déposé le 9 du courant et qu'il pourra être étudié par les électeurs jusqu'au 2 juillet, alors qu'il sera homologué.

Les échevins J.-B. Fontaine, Jos. DeLisle, P.-H. Desrosiers et J.-Edouard Laurion prendront part au congrès des municipalités.

L'arroseuse automobile récemment achetée par la ville donne entière satisfaction et il est décidé d'en effectuer le paiement.

L'installation définitive des lampadaires boulevard Manseau commencera dans une semaine. La fonderie de Joliette a obtenu le contrat.

Un gardien sera nommé pour le parc du Grand Nord et une surveillance active sera faite dans les parcs publics.

Décision maintenue par la Cour suprême

(Du correspondant de la PRESSE)

Québec, 12. — Le Cour suprême du Canada a rendu jugement, hier, dans la cause des appartements Lafontaine Limité. L'hon. juge Smith fut dissident. Ce jugement confirme ceux de la Cour supérieure et de la Cour d'appel. L'hon. juge Letellier avait rejeté, en Cour supérieure, la requête d'une partie des actionnaires de la compagnie, qui s'opposaient à ce que l'immeuble fût vendu par les syndicats. Ce jugement avait été maintenu, en Cour d'appel.

Le tribunal de la Cour suprême, à son tour, a rejeté l'appel de J.-R. Laliberté contre la firme Larue, Trudel et Picher. Le plaignant était détenteur d'obligations dans la compagnie, et la défenderesse, syndic de la faillite.

Cette action fut prise à la suite de la décision des syndicats de vendre l'édifice, alors qu'il n'était pas complètement terminé.

Des blessures mortelles

(Du correspondant de la PRESSE).

Ottawa, 12. — Laurian Lanthier, 19 ans, blessé, dimanche, dans un accident d'automobile, a succombé à ses blessures. Il travaillait à Gatineau Mills. Lanthier s'était fracturé le crâne.

Progrès de la Science Informations

Service Spécial à la Presse

L'île hollandaise de Java renferme des forêts de tek couvrant 3,000 milles carrés.

Le courrier sans arrêt

Des parachutes qui s'ouvrent automatiquement après avoir parcouru une certaine distance ont été inventés pour laisser tomber des paquets de courrier des avions en plein vol.

Préparation spéciale

Les candidats aux postes d'agents du trafic à Berlin doivent étudier les problèmes de la circulation au moyen de maquettes de rues et d'édifices.

Un record dans Québec

Le travail de la voirie a brisé tous les records l'an dernier dans la province de Québec: on a construit 417 milles de grand'routes et 1167 milles de route de seconde et troisième classe.

Seigle et blé

Des savants russes ont réussi à produire une plante hybride comprenant les meilleures caractéristiques du seigle et du blé.

Auto pliant

Un auto de fabrication allemande est couvert de tissu et comporte une carrosserie qui peut se replier après qu'on a enlevé quelques écrous, ce qui permet de le remiser dans un espace assez restreint.

Oh!

Oh! Quelle Surprise

Livraison immédiate d'un mobilier sur un dépôt de
$5.00

dira la future épouse en constatant qu'elle aura gratuitement avec chaque Ameublement complet — Un service à diner 81 morceaux — Un service d'argenterie 54 morceaux, ou une Bague et une Alliance serties de Diamants.

Ameublement complet de 4 pièces. Valeur de $730 pour $398

PAYABLE $3.00 PAR SEMAINE

L'AMEUBLEMENT COMPREND:

Salle à manger: Buffet, Cabinet à argenterie, Table à rallonge, Fauteuil, 5 Chaises. — Chambre: Lit, Bureau, Commode, Banc, Vanity (deux choix). — Boudoir: Chaise, Fauteuil, Berçante et Table. — Cuisine: Poêle à gaz 3 feux, Crédence, Table dessus porcelaine, 4 Chaises.

Et 16 chances de gagner un des 10,000 prix d'une valeur allant jusqu'à 150.00, le 26 décembre 1930, lors de la distribution des cadeaux du club de Noël.

Chaque pièce peut être échangée ou achetée séparement. Vieux meubles pris en échange. Jeunes mariés, voyez-nous avant d'acheter ailleurs.

SYNDICATS ST-HENRI
3619 A 3629, RUE NOTRE-DAME OUEST
Descendez à la rue Bourget—2 rues à l'ouest d'Atwater — On peut aussi prendre l'autobus de la rue Atwater.

NOURYSOL
Une application de "NOURYSOL" soir et matin conservera la beauté et la jeunesse de l'oeil, sa fraicheur et son éclat.
En vente dans les pharmacies.
Liquide et onguent, $1.00 la boite.

Achetez à Crédit

Complets pour hommes $25.00
Paletots pour hommes $20.00 et plus.
Manteaux collerettes pour dames $25
Robes $15 et plus.

MAISON ISIDORE
1301 rue Ste-Catherine E.
coin Visitation

A nos Annonceurs
Nous apprécierons hautement votre coopération en nous faisant tenir votre copie d'annonce aussi longtemps que possible avant la date de publication. Ceci nous permettrait de vous donner un service entièrement satisfaisant.
LA PRESSE

Comme elles achètent sagement!

Les ménagères avisées se sont rendu compte que cela paie — chaque mois se traduisant par des économies de plusieurs dollars — de profiter des aubaines que STOP & SHOP et PIGGLY WIGGLY offrent tous les jours en marchandises de qualité.
Comparez ces spéciaux aujourd'hui et vous verrez pourquoi on achète sagement en faisant affaires ici.

100% CANADIEN
STOP & SHOP
AND PIGGLY-WIGGLY
Nous VENDONS MOINS CHER

Sucre Granulé **10** lbs **49¢**
Oeufs Frais Premier douz. **35¢**
Frais second douz. **31¢**

POIS IMPORTES MI-FINS **3** boites **29¢**
Fromage Kraft la lb **33¢**
Soupe au poulet avec riz de Clark **2** bts **25¢**
FORCE CEREALE TOUT BLE **2** pqts **23¢**
Fèves au Lard Aylmer Boite '2' **3** pour **25¢**
FARINE MONARCH
Sac de 7 lbs 29c—Sac de 24 lbs 99c

"MAYONNAISE" KRAFT Pot de 12 onces . . . **23c**
"RELISH SPREAD" KRAFT Pot de 8 onces **23c**
"OLIVES" VICTORY QUEEN Pot de 20 onces **27c**

SARDINES MILLIONNAIRE Boite **16c**
SAUMON COUNTRY CLUB Boite No. 1 **46c** Boite No. ½ **24c**
PAIN AU LAIT COUNTRY CLUB **10c**

Biscuits Sunwheat IRRIDIATED VITAMIN de McCORMICK la lb **24c**
POLI POLI Red Cedar Sterling, 16 onces **29c**

SUGGESTIONS POUR LE PIQUE-NIQUE
DRY GINGER ALE de Gurd—le carton de 6 chop. **50c**
BOUTEILLES Vacuum, chacune **39c**
MOUTARDE Keen, la bte de 4 onces **27c**
MOUTARDE préparée Libby, le pot **11c**
BEURRE Arachide Meadow Sweet, la bte de 11 onces **23c**
PECHES Rosedale de Libby, tranchées ou moitiés, bte No 2 **25c**
PECHES DELMONTE, tranchées ou moitiés. Bte. No 1 **23c** Bte. No 2 **29c**

Babbitt's Cleanser
Nettoyeur Sans Odeur

3 boites **19¢**
Nettoie - Ecure - Frotte - Polit - Purifie

Fruits et Légumes

Cantaloups mûrs **2** pour **19c**
Fèves jaunes sans fils. **2** lbs **25c**
Concombres de choix **2** pour **9c**
Tomates fermes et mûres. **2** lbs **29c**
Patates nouvelles **5** lbs **19c**

Thé Salada Orange Pekoe **½ lb 39c**
GRAISSE VEGETABLE JEWEL. La lb . **17c**
Café
STOP & SHOP, spécial, lb **39c**
COUNTRY CLUB, "Brown Label", lb. **49c**
COUNTRY CLUB, "Green Label", lb. . **59c**

Viandes de Choix

STEAK de ronde, tranche entière, lb. **35c**
RÔTI de porc dans la longe, lb. **31c**
DEVANTS d'agneau canadien, lb. **15c**
CUISSOT de veau, entier ou moitié, lb. **22c**
Saumon de Gaspé au morceau, **la lb 29c**
Maquereau frais **la lb 8c**

100% canadien **STOP & SHOP** et Piggly Wiggly 100% canadien

Collations du Soir

RAPIDEMENT préparé avec le Sandwich Pâté P. & B. S'étend comme du beurre. Se digère bien. Nourrissant. D'après une recette d'Alsace. Commandez-en.

Distributeurs:
W. G. PATRICK & CO., LIMITED
TORONTO

Beurres Sucrés
MOPO & WHIPO
McLaren
Cook's Friend

GRATIS

Magnifique plat à patate non couvert—18 pouces—valeur $1.00, donné Gratis avec le Thé et Café

MIKADO

meilleur que tout autre thé et café de même prix. En vente partout à .75¢ la livre. Demandez-le à votre fournisseur

GLOBE TEA CO. MONTREAL

Libby's BOEUF SALÉ

Hygiénique — délicieux — facile à préparer! Des tranches de boeuf salé et cuit de Libby, ferme et tendre, avec piment vert en rondelles farci de choux haché.

Saveur douce. Fine texture. Exempt de cartilage. Facile à couper. Voilà quelques-unes des qualités qui ont rendu le boeuf salé et cuit de Libby fameux. Dans les deux continents, depuis plus d'un demi-siècle, ce boeuf a toujours été le meilleur.

Libby, McNeill & Libby of Canada, Ltd.,
Chatham, Ontario

"Meme en mangeant abondamment—
les enfants peuvent manquer de nutrition"

"Consultez votre médecin"

LES aliments cuits à l'excès, raffinés, dénaturés, si riches qu'ils puissent être en amidons et en protéines, en sucres et en gras, ne contiennent pas toujours les substances que la science appelle VITAMINES et qui sont essentielles à la santé, à la croissance, à la vie même.

Les VITAMINES sont la "vie" des produits alimentaires. Sans Vitamines, les aliments ne sauraient être utilisés par le corps. Les Biscuits "Sun Wheat" (Blé-Soleil) donnent au régime alimentaire ordinaire *cinq des six vitamines* connues de la science, ainsi que les minéraux essentiels à la reconstitution du corps—calcium, fer et phosphore. Ils complètent le régime ordinaire et peuvent être donnés aux enfants de tous âges à partir de six mois.

Votre épicier les tient.

SUNWHEAT
Irradiated-Vitamin
BISCUITS
"CONSULTEZ VOTRE MÉDECIN"

Produits dans un laboratoire spécial et au département de production de la McCormick Mfg. Co. Limited, London, Canada

¶Les Biscuits "Sun Wheat" ont été conçus et sont éprouvés par les Laboratoires de Recherches en vue de la Nutrition, Département de Pédiatrie, Université de Toronto. ¶Propagés et prescrits à l'Hôpital pour Enfants Malades, Toronto. ¶Autorisés quant à la Vitamine "D" par l'Institut des Recherches en Puériculture du Wisconsin.

Vous souvient-il?

La "Presse" relatait, le 13 juin 1890, il y aura 40 ans demain:

M. Napoléon Aubin consul général de Suisse, est mort hier, chez lui. Il était l'inventeur d'un gazomètre et d'un compteur pour l'eau bien connus au Canada et aux Etats-Unis.

* * *

Une grande activité règne dans le département des travaux publics, où l'on prépare la continuation de la pose du fil télégraphie sur les côtes du golfe. Un câble de 25 milles de long sera jeté entre Anticosti et le rive nord, ce qui rendra le gouvernement indépendant de la "Great North Western".

* * *

A une assemblée spéciale de la "Catholic Young Men's Society" cette société a décidé à l'unanimité d'accepter l'invitation de la section Notre-Dame et de figurer en corps dans la procession de la Saint-Jean-Baptiste.

* * *

On lisait dans la "Presse", le 13 juin 1900, il y aura 30 ans demain:

A la séance du comité des marchés, qui doit avoir lieu cet après-midi, l'échevin Chaussé soumettra un nouveau plan pour l'agrandissement du marché Bonsecours. Ce plan consiste dans l'expropriation des propriétés bornées par les rues Claude, Saint-Paul, Notre-Dame et Bonsecours.

* * *

La nouvelle législature de la Colombie Britannique, la 9e depuis l'entrée de cette province dans la Confédération se réunira le 13 juillet prochain.

* * *

On vient de terminer la sculpture de la façade de la bibliothèque de Westmount, au Queen's Park. Les travaux ont été faits sous la direction de M. Hill.

* * *

La "Presse" écrivait, le 13 juin 1910, il y aura 20 ans demain:

L'effondrement d'un réservoir d'eau est la cause d'une épouvantable catastrophe dans l'édifice du "Herald". Plus de 25 personnes ont perdu la vie et plusieurs autres sont gravement blessées. Les pertes matérielles sont évaluées à environ $175,000.

* * *

L'hon. Désiré Girouard, juge doyen de la Cour suprême du Canada, remplace actuellement en qualité d'administrateur, le gouverneur général du Canada, parti pour l'Europe.

* * *

Ce soir, à l'université Laval, sera tenue la première réunion du nouveau comité d'études que vient d'établir à Montréal la Société du Parler français.

* * *

La "Presse" relatait, le 12 juin 1920, il y a 10 ans aujourd'hui:

Les commissaires du port de Montréal ont reçu avis de l'arrivée dans le port, la semaine prochaine, du croiseur français "Ville d'Ys", qui vient à Montréal à l'occasion du dévoilement du monument à Dollard des Ormeaux, le jour de la Saint-Jean-Baptiste.

* * *

Le célèbre banquier Otto-H. Kahn, arrivé d'Europe à New-York, hier, déclare que les problèmes résultant de la guerre sont résolus d'une façon satisfaisante par la France, l'Angleterre et l'Italie. Il ajoute que l'Angleterre restera le grand centre financier du monde.

* * *

Le "Messagero", de Rome, annonce que signor Giolitti a accepté la tâche de former un nouveau ministère. Signor Giolitti a l'intention de constituer un cabinet de coalition; mais il est compris qu'il ne pourra pas compter sur la coopération des socialistes.

Délégués satisfaits de leurs démarches

(Du correspondant de la PRESSE)

Québec, 12.—Les demandes des villes de Québec et de Lévis, qui ont besoin d'une partie de terrain appartenant au gouvernement fédéral, pour accommoder les bateaux d'hiver de la Traverse, ont été soumises par une délégation des deux villes, mardi après-midi, à l'hon. Ernest Lapointe, ministre de la justice, et à l'hon. Lucien Cannon, solliciteur général.

La délégation a rencontré les ministres à l'hôtel des Postes. Elle se composait du maire Lavigueur, de Québec, et du maire Leblond, de Lévis.

A la fin de l'entrevue, les hons MM. Lapointe et Cannon ont suggéré aux représentants de Lévis de faire une demande officielle au gouvernement, pour le terrain dont cette ville a besoin. La demande de Québec, qui veut obtenir une partie du marché Champlain, aux mêmes fins, a déjà été soumise au gouvernement, par le maire Lavigueur. Les deux ministres promirent tout leur appui aux représentants des villes intéressées en faveur de la solution de ce problème.

Les délégués se déclarèrent contents, en quittant les ministres, du succès de leurs démarches.

La gare Union est consumée à Tolédo

(Service de l'"United Press", spécial à la "Presse".)

Toledo, 12. — La gare Union, qui desservait sept compagnies majeures de chemins de fer, est aujourd'hui une masse de ruines. Un feu très violent qui a pris naissance dans un magasin de tabac a consumé entièrement, cet immeuble construit il y a 45 ans.

La gare à un étage était construite de bois.

Une chute néfaste

(Du correspondant de la PRESSE)

Trois-Rivières, 12. — Un verdict de mort accidentelle a été rendu, hier matin, par le jury à l'enquête tenue par le coroner, le Dr Tétreault, sur la mort du jeune Moïse Ducasse, âgé de 18 ans, de Baie-des-Sables, comté de Matane, qui s'est noyé à Trois-Rivières, en tombant de la drague "New Welland", appartenant à la National Dock Dredging Co. Le corps a été repêché à huit heures, hier matin, par M. Philippe Laflamme. La dépouille mortelle a été transportée à Baie-des-Sables.

Ne pas confondre

M. Jean Corbeil, demeurant au No 1445 rue Lasalle, déclare qu'il n'est pas celui qui est accusé d'ivresse et de vol de machine.

Grand concours de cerf-volants pour les petits garçons

Tous les petits garçons de Montréal au-dessous de seize ans sont invités à prendre part à un grand concours de cerf-volant au parc Mance (ferme Fletcher), à 3 heures de l'après-midi, samedi prochain. Dix-sept prix de valeur seront distribués aux vainqueurs, selon leur mérite, le premier étant une magnifique coupe en argent.

Il s'agira de faire monter son cerf-volant le plus haut possible, et deux officiers du R.C.H.A., régiment d'artillerie de Montréal, le capitaine J.-S. Ridout et le lieutenant A.-O. Leslie jugeront les altitudes. Ces deux experts ont été gracieusement mis à la disposition des organisateurs, le club "Lions" par le colonel W.-C. Hyde. Les entrées se feront sur le terrain même. Tous les concurrents devront avoir fabriqué eux-mêmes leur cerf-volant.

On cinématographiera l'événement, et les vainqueurs paraîtront sur les écrans locaux, dans la suite. Pour tout renseignement, s'adresser à M. R.-G. Burgoyne, MA. 4069.

Congrès des Forestiers ouvert à Trois-Rivières

Trois-Rivières, 12—Plus de 150 délégués des Forestiers Catholiques de la province de Québec sont arrivés dans notre ville, lundi soir, et y séjourneront pendant les trois jours que durera le 17e congrès de cet ordre. Parmi les représentants arrivés lundi soir, on a remarqué M. Ernest Brossard, de Montréal, Chef Ranger provincial; M. Numa-S. Brossoit, de Valleyfield, vice-chef ranger provincial; M. l'abbé Charles Beaudin, chapelain de la Cour provinciale; M. Desmarais, M.P.P., de Richmond; M. J.-B. Bissonnette, de Montréal, le Dr J.-H. Garceau, d'Outremont; le notaire E.-H. Reilly, de Montréal, et autres.

Les délégués ont été reçus, à la gare, par Me Adélard Provencher, président du comité de réception. Les délégués se sont retirés au Château deBlois, où le comité de réception leur avait retenu des appartements.

L'hôtel de ville, pour la circonstance, était illuminé, mais la température était défavorable, le concert spécial qui devait avoir lieu au Parc Champlain a été supprimé. Mardi matin, il y eut, à la cathédrale, une messe chantée par M. l'abbé Beaudin. Le sermon de circonstance fut prononcé par Mgr Comtois, évêque auxiliaire de Trois-Rivières.

A midi, les délégués ont été les hôtes à une réception civique, à l'hôtel de ville. Celle-ci a marqué l'ouverture officielle du congrès.

Cadavre découvert flottant sur l'eau

(Du correspondant de la PRESSE)

Ottawa, 12.—En faisant la pêche, mardi soir, deux jeunes gens de Saint-Joseph d'Orléans, René Joannis et Eugène Villeneuve, ont trouvé le cadavre d'une femme flottant dans la rivière Ottawa. Cette femme, âgée d'une trentaine d'années, a dû se noyer il y a plusieurs jours. Elle avait le bras gauche fracturé, tenu encore dans un moule de plâtre. On ne rapporte aucune disparition de femme dans le district.

Cet ouvrier est tombé dans un four à chaux

(Du correspondant de la PRESSE)

Québec, 12.—M. Eugène Marois, employé de la "Standard Lime Company" de Saint-Marc des Carrières, est tombé dans un four à chaux, en effectuant son travail journalier. Il a été très douloureusement brûlé avant qu'on ait réussi à le secourir. Le Dr Desjardins, de Saint-Marc, a pris le blessé sous ses soins. M. Marois est âgé d'une quarantaine d'année et père de neuf enfants. Son état est très grave.

Prochain commissaire financier d'Ottawa

(Du correspondant de la PRESSE)

Ottawa, 12. — M. George Percy Gordon, d'Ottawa, fonctionnaire du ministère des finances, est le choix du bureau de contrôle pour devenir le commissaire financier d'Ottawa. M. Gordon est né en Ecosse, est âgé de 43 ans et est à l'emploi du ministère des finances depuis 21 ans. Le gouvernement lui payait $4,000 par année; la municipalité d'Ottawa lui en donnera $8,000 avec augmentation annuelle jusqu'à $10,000.

La première messe des abbés Lebel et Lavoie

(Du correspondant de la PRESSE)

Mont Joli, 12. — Lundi matin, deux enfants de notre paroisse, les abbés Napoléon Lebel et Louis-Philippe Lavoie, ordonnés prêtres à Rimouski par Mgr Courchesne, dimanche, ont dit leur première messe à Mont Joli. L'abbé Lebel, fils de feu Edouard Lebel, dit sa messe dans la chapelle du nouveau pensionnat à 7 h., et l'abbé Lavoie, fils du Dr J.-E. Lavoie, dans l'église de Notre-Dame de Lourdes à 9 h.

Les meilleures de la vieille Espagne.
Farcies et mises en pots avec grand soin.

OLIVES
INVINCIBLE
McLAREN'S

Grand'mère dit:--

Mes gelées prennent en 15 Minutes!

Voici mon secret! D'abord je fais dissoudre un paquet de Poudre à Gelée Brodie dans une tasse d'eau bouillante, puis je remplis un moule de glace pilée et je verse dessus la gelée dissoute, ajoutant graduellement de l'eau froide pour remplir le moule. Essayez—mais n'oubliez pas d'employer la

Poudre à Gelée
XXX BRODIE

Le scintillant azur des CIEUX *et de l'*ONDE *s'harmonise avec l'étincelante vigueur de leurs ébats*

ILS PLONGENT . . . nagent . . . jouent au golf . . . sous un ciel azuré. Leur peau bronzée miroite au soleil. Chaque mouvement de leur corps souple et musclé respire la santé. ILS BOIVENT "CANADA DRY".

Une telle vigueur corporelle, une santé si florissante s'accompagnent d'une exubérance, d'une ardeur et d'une vivacité soutenue comme celles qu'on trouve dans ce bon vieux breuvage, le "Canada Dry". Clair comme l'oeil qui scrute la mer . . . frais comme un zéphir . . . le "Canada Dry" mérite à juste titre d'être le breuvage favori des sportsmen.

Etes-vous surpris maintenant que les hommes et les femmes débordant de santé, au Canada, boivent ce bon vieux ginger ale, qui tire sa vertu stimulante des excellents ingrédients qui sont à sa base.

Sa base même est le "gingembre liquide", que nous préparons, au moyen d'un procédé spécial, avec la racine de gingembre de choix de la Jamaïque. Ce procédé est exclusivement contrôlé par nous, et, à l'encontre de toutes autres méthodes, il conserve au "Canada Dry" toute la saveur d'origine, l'arome et l'essence naturelle de la racine de gingembre. Un rigoureux contrôle de laboratoire lui assure l'uniformité, la pureté et le summum de qualité. Un procédé spécial de carbonation permet au "Canada Dry" de conserver sa vigueur et son pétillant longtemps après que la bouteille a été ouverte.

Essayez-le! Remarquez sa merveilleuse saveur. Goûtez le breuvage des sportsmen, récelant dans sa saveur subtile la vigueur et l'allant qui font les vrais aristocrates.

Vous jouirez mieux de la compagnie des amis qui iront vous visiter si vous égayez la conversaton d'un verre de ce bon vieux ginger ale. Et sa saveur rafraîchissante est un facteur de vie et d'entrain en toutes circonstances. Commandez "Canada Dry" aujourd'hui. Commandez-le en cartons commodes de six ou douze bouteilles.

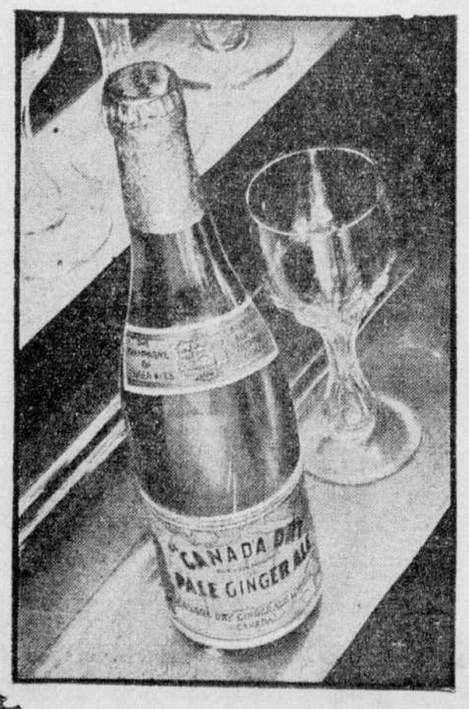

"CANADA DRY"
Le Champagne des Ginger Ales
Canada Dry Ginger Ale Limited, Toronto, Edmonton et Montréal.

Mitrailleuse en action

(Service de l'"United Press", spécial à la "Presse").

New York, 12. — Le crépitement d'une mitrailleuse s'est fait entendre ce matin dans un automobile lancé à toute vitesse dans Brooklyn et cinq individus sont tombés sur le trottoir. Un homme est mort.

Collision néfaste

(Du correspondant de la PRESSE)

Mont-Laurier, 12—Un auto conduit par M. Félix Bernier a heurté, dans le chemin Devlin, une voiture chargée de poteaux de cèdres. M. Bernier a été tué. Il était âgé de 32 ans et était le frère de M. David Bernier, de Mont-Laurier.

Les Sunkist
DE LA CALIFORNIE SONT DES
oranges
supérieures

Vous pouvez vous procurer chez les vendeurs de votre localité des oranges Sunkist fraiches tous les jours. La marque déposée "Sunkist" sur l'écorce et le papier enveloppe vous est une assurance de l'excellence de leur qualité... les oranges Sunkist sont les meilleures pour toutes fins — jus, salade, dessert! Non seulement elles ont le jus le plus riche et la meilleure saveur, mais elles sont beaucoup plus faciles à préparer parce que leur chair est ferme et tendre. Elles sont aussi plus faciles à peler et elles se sectionnent proprement. Pas de gâchis comme c'est le cas pour les oranges ordinaires à chair molle!.... Commandez des oranges Sunkist aujourd'hui— une douzaine ou une pleine boite.

Oranges Sunkist
DE LA CALIFORNIE
Le Jus le plus Riche.
La Meilleure Saveur
LA-1979

Les causes des crimes à Chicago

(Service de l'"United Press", spécial à la "Presse".)

Chicago, 12.—A la demande de l'"United Press", la "Chicago Tribune" a fait une déclaration sur les conditions locales du crime, qui a atteint cette semaine son paroxysme avec l'assassinat d'un reporter de ce journal. En voici le résumé:

La hardiesse croissante des criminels de Chicago, illustrée d'une façon frappante par l'assassinat d'Alfred-J. Lingle, reporter du "Tribune", peut s'attribuer à diverses causes: persécuteurs maladroits, juges trop indulgents, policiers corrompus, code criminel arriéré, politiciens cupides, et citoyens trop incoucieux, tous conspirent pour inspirer le mépris de la loi aux gens de la pègre.

Les gangsters ont eu la permission de tuer des gangsters dans leurs querelles survenant dans leurs affaires profitables dues au 18e amendement. On a prévu que l'insouciance générale finirait par porter les criminels à tourner leurs armes contre les citoyens respectables. Lingle, assigné au reportage des faits et gestes des gangsters a payé de sa vie son travail trop bien exécuté.

Tant que toutes les causes précitées n'auront pas cessé et qu'on ne mettra pas fin aux efforts de ces prétendus réformateurs des habitudes personnelles d'une nation, nous pourrons nous attendre à voir tomber de braves citoyens sous les coups de la pègre.

Les Meilleures depuis 57 Ans
La sardine originale "choisie à la main". Chacune parfaite. La sardine universelle de qualité.
SARDINES CROSSED FISH

Poudre à Pâte
McLaren
Cook's Friend

PARADE DU 24 JUIN 1930

LA PARTIE DE DAMES DEVANT LA FORGE

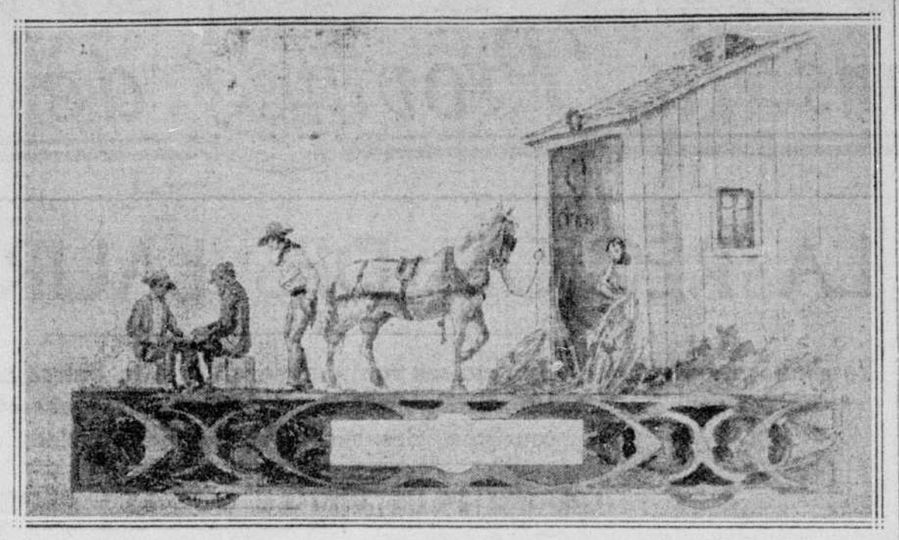

De tous les artisans, le maréchal-ferrant ou le forgeron est celui dont le souvenir se fixe mieux dans la mémoire. De carrure athlétique, la figure et les bras charbonnés, décoré d'un grand tablier de cuir qui a subi les outrages du métier, cet ouvrier forme un type à part.

Plus encore reste inoubliable la boutique où il opère. Dans le fond est cette énorme cheminée où une flamme voltige sans cesse sous l'action d'un volumineux soufflet. Tout près est une enclume où le Maître martelle le fer rouge qui s'écrase, s'allonge, se tord en lançant des groupes d'étoiles. Çà et là sont des roues, des chaines, des charrues, des herses, des ferrailles diverses.

Brave homme, puissant à l'ouvrage, amateur de gais propos, capable de ravauder tout ce qui est en métal, il était à l'occasion, avant l'invention de l'auto, serrurier, charron et ferreur. (Extrait d'une étude sur les forgerons par E.-Z. Massicotte).

L'artiste nous présente une forge rustique. Un cultivateur a amené son cheval pour le faire garnir de fers. En attendant que l'ouvrier fasse la besogne, le "client" joue une partie de dames avec un copain. Le tout constitue une scène rurale attrayante du bon vieux temps.

Ce char est gracieusement offert à la Société S.-Jean-Baptiste par Stephen Fournier Limitée, chemisiers, 394, St-Jacques ouest, 902 S.-Catherine ouest, 259 S.-Catherine Est.

COURS et CONFÉRENCES

UNIVERSITE DE MONTREAL
Faculté des Sciences.

La Faculté des Sciences donnera encore cette année des cours de vacances au bénéfice des professeurs que leurs occupations empêchent de s'inscrire comme élèves réguliers de la Faculté.

Les départements de BIOLOGIE, BOTANIQUE, MINERALOGIE - GEOLOGIE et PHYSIQUE sont disposés à recevoir des élèves du 23 juin au 12 juillet pour y exécuter le programme.

Biologie : $10.00 (plus les frais d'ex-

CONDITIONS D'ADMISSION :

Les droits sont fixés comme suit: cursion sur le terrain qui peuvent atteindre $15.00 au maximum.)
Botanique : Mêmes conditions.
Minéralogie et Géologie : $25.00.
Physique : $25.00.

Des attestons d'études seront données aux élèves qui auront suivi la totalité des leçons du cours pour lequel ils se seront inscrits.

Pour être admis il suffira de s'inscrire avant le 21 juin et de verser au trésorier de l'Université de Montréal les sommes mentionnées ci-dessus. Toutefois la Faculté ne saurait s'engager à donner tous les cours proposés; elle se réserve le droit de supprimer ceux pour lesquels le nombre des inscriptions, à la date du 15 juin à midi, sera inférieur à dix. Il est entendu que dans ce cas les sommes déjà versées seront remboursées.

Pour renseignements supplémentaires s'adresser au Secrétaire de la Faculté des Sciences, 1265 rue Saint-Denis.

Un ministre turc qui a suspendu sa propre immunité

(Presse Associée française, service spécial à la "Presse".)

Stamboul, 12. — Le ministre de la justice turc, Mahmoud Essad bey, étant accusé de diffamation par un avocat et poursuivi comme tel, on a dû demander la levée de l'immunité parlementaire. Il est député de Smyrne. Et c'est le ministre lui-même qui a signé la demande qui suspend, en ce qui le concerne cette immunité.

Vive indignation du frère de Mussolini

Milan, Italie, 12. — Arnoldo Mussolini, frère du premier ministre Benito Mussolini, publiait, hier, un violent article dans le "Popolo d'Italia" contre l'Australie. Ce dernier pays vient de prendre des mesures pour empêcher les agriculteurs italiens d'aller s'établir dans le district Inisfail du Queensland.

L'article a pour titre: "Egoisme d'Outre-Mer". "La barrière élevée contre l'immigration des Italiens n'est pas due à une jalousie de race mais à l'égoisme le plus pur, dit l'article de Mussolini. Cette restriction est indigne de la part du peuple anglais et opposée aux principes humanitaires, si souvent prêchés par le gouvernement travailliste. "Si la Grande-retagne, dit l'article, ne veut pas ou ne peut pas envoyer ses chômeurs peupler les vastes étendues du Canada et de l'Australie, elle devrait encourager plutôt qu'empêcher les autres peuples riches à s'y rendre."

En avant la mutualité

Une fois de plus, on a été à même de constater la grande vogue des soirées de famille dans le conseil 536 de Montréal, aux membres de la grande Société-Assurance des "Amis-Choisis".

Ainsi, le 6 juin dernier avait lieu l'assemblée régulière de ce conseil, avec une assistance de plus de 150 membres, hommes et femmes, jeunes gens, et jeunes filles, tous venus pour y passer une agréable soirée.

Le conseil avait l'honneur de recevoir pour la 14ème fois le Dr J.-A. Archambeault, du conseil 462, ainsi que M. Gérard Fortin, qui représentait le conseil de l'Union St-Joseph du Canada, de Normanville, P.Q., ces messieurs étaient venus pour rehausser par leurs présences cette agréable soirée de famille.

Il y eut discours par MM. le Dr J.-Cl. Bois, et le Dr J.-A. Archambeault et J.-G. Hétu, et J.-N.-E. Blanchet.

Déclamation par Mlle Graziella Trudel et chant par MM. Arthur Marien, René Grenier, Joseph Marion, Arthur Beaumier, et Ovila Therrien.

A tous le conseil 536, offre ses plus sincères remerciements, et profite de l'hospitalité de nos grands journaux de Montréal, pour inviter tous les membres "Amis-Choisis" de Montréal, avec leurs familles, et nombreux amis, pour le grand pique-nique, qui aura lieu au Parc Maisonneuve, le 27 juillet, à 2 h. p.m. Entré libre à tous.

Il y aura discours, chant, déclamation, musique, différentes courses, avec des prix et le tout gratuit.

L'élément grossier dans le régime est nécessaire pour maigrir

Le SON PUR Kellogg élimine le danger

Etes-vous un de ceux qui maigrissez par votre régime ? S'il en est ainsi, il est une chose importante que vous devriez savoir — les régimes qui ne comportent pas d'élément grossier causent la constipation, souvent même de sérieuses conséquences. Soyez sur vos gardes !

Le SON PUR Kellogg contient l'élément grossier nécessaire pour assurer l'élimination régulière. Il est garanti soulager à la fois la constipation temporaire et chronique ou votre argent est remis. Deux cuillerées à soupe tous les jours—dans les cas graves, à chaque repas.

Le SON PUR Kellogg n'engraisse pas. Mais il ajoute du fer précieux au sang, lequel aide à prévenir l'anémie (un autre danger du régime) et donne un teint éblouissant de santé.

Vous pouvez savourer le SON PUR Kellogg de plusieurs délicieuses manières. Comme céréale prête à manger avec du lait, du miel, sur les céréales et les salades, dans les soupes et dans le jus de fruits. Il est appétissant dans les aliments cuits. Votre épicier vend le SON PUR Kellogg dans le paquet rouge et vert. Fabriqué par Kellogg, à London, Ontario.

Kellogg's
SON PUR
Texture et saveur améliorées

La Meilleure pour la table

LA saveur exquise et la riche valeur alimentaire de Mélasse de qualité supérieure se perdent lorsqu'on enferme les Mélasses dans un emballage imperméable à l'air.

C'est pourquoi la Véritable Mélasse Extra Fancy des Barbades ne se vend qu'en quantité, prise dans les tonneaux originaux. C'est une des raisons pour lesquelles c'est la Mélasse la plus exquise — la Mélasse possédant la meilleure saveur. Votre table mérite la meilleure. Insistez pour avoir la Véritable Mélasse Extra Fancy des Barbades.

LES BONS EPICIERS LA VENDENT

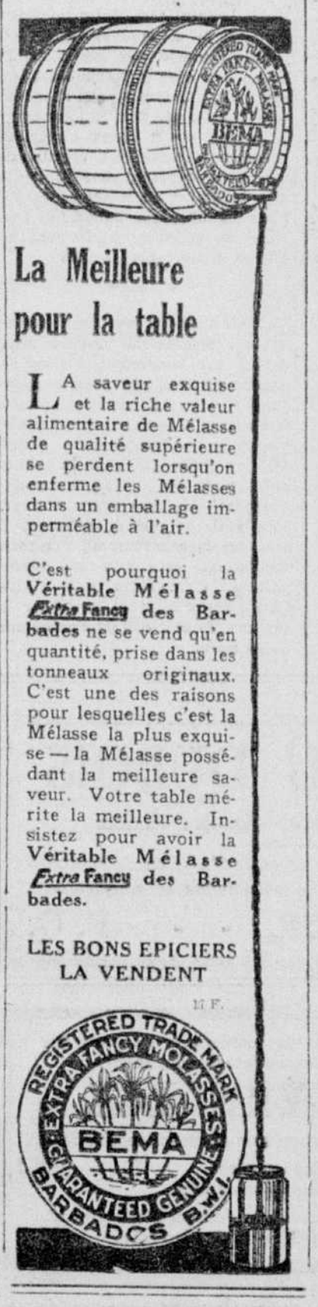

TRANSACTIONS IMMOBILIÈRES

Quartier Villeray

Coin Jean Talon et Delaroche, vacant, lot No 488-535, terrain 20 x 91 pds. C.-E. Payment à Dame veuve Ant. Durand. $1,800.00—248540.

Rue DeGaspé, bâtisses, lots Nos 2643-2097, pt. 2098, terrain 25 x 80 pds. Dame Vve Ant. Durand à C.-E. Payment. $8,-000.00—248539.

Quartier Ahuntsic

Chemin public, vacant, lot No 488-717, terrain 25 x 127 pds. Aurèle Giroux à F.-X. DeSève. $2,500.00—248480.

Quartier Mont-Royal

Rue Victoria, Nos 847 à 851, lots Nos 151-85-1, 151-85-2, 151-86-1, terrain 71 x 106 pds. S. Laflamme et A. Bedford à Rocco Venditl. $35,000.00—248538.

Rue Maplewood No 331, maison à six logements, lots Nos 28-416, 417, 28-391-25 et 26, terrain 5,738 pds. A.-G. de Tonnancour à Joseph-Henri Petit. $26,000.00 —248506.

Quartier Rosemont

Chemin New Cote et Boul. Rosemont, vacant, lots Nos 208-1725, 1726 et 1728, terrain 75 x 131 à 134 pds. Williams Lumber Co., à Tabernacle Baptist Church. $4,500.00—248508.

Boul. Rosemont, vacant, lot No 208-1727, terrain 25 x 133 pds. Alp. Ouellette à Tabernacle Baptist Church. $1,-200.00—248509.

Rue Molson, Nos 6875-6877, lots Nos 207-210-1, terrain 21 x 105 pds. Théodule Charlebois à Théodore Dérome. $6,000.00 —248541.

Rue Iberville, vacant, lots Nos 207-80-1 terrain 25 x 100 pds. Télesphore Derome à Théodule Charlebois. $700.00—248542.

41ème Ave, Nos 6587 à 6591, lots Nos 173-pt. 1307, pt. 1308, terrain 50 x 78 pds. Alb. Lapierre dit Mounier à L. Bombardier. $14,500.00—248546.

Coin Bouts Rosemont et Pie IX, bâtisses, pt. lot No 195, terrain 115 x 250 pds. C. Guérin à J.-A. Thérien. $1.00 et consid.—248554.

Cité d'Outremont

Rue S.-Viateur, No 1536, lot No 36-181, pt. 180. P. Goulakos à G. Kalfas. $1.00 et consid.—248516.

Cité d'Outremont

Rue Durocher, Nos 5967 à 5971, lot No 32-5-¼ 99, terrain 25 x 100 pds. Dame S. Ostrovsky à Dame P. Kuchinsky et al. $12,000.00—248573.

Quartier Laurier

Ave du Parc, bâtisses, lots Nos 12-12-pt. 13, 12-13-pt. 15, terrain 25 x 110 pds. Succ. Martial Thibodeau à S. Cohen et al. $14,000.00—248544.

Ville Pointe-aux-Trembles

6ième Ave, vacant, lots Nos 109-pt. 159, 108-pt. 121, etc., terrain 24 x 85 pds. Ville Pointe-aux-Trembles à Robert-J. Fletcher. $216.00—248518.

Quartier Mercier

Rue Paul Pau, bâtisses, lots Nos 404-402, 403, 404, 406, terrain 100 x 91 pds. Shérif de Montréal à J.-Horace David. $3,000.00—248479.

Quartier St-Jean-Baptiste

Rue Marie-Anne, Nos 1664 à 1674, lots Nos 1-pt. 353, 1-384, terrain 38 x 100 pds. A.-O.-R. Ducios à Delles M. et Alice Desmarais. $19,000.00—248478.

Quartier St-André

Rue McGregor, No 43, lots Nos 1726-pt 3 pt. 2, Ross Huntingdon McMaster à Dame G.-M. Todd. $35,500.00—248517.

Quartier St-André

Rue St-Luc, No 2214, coin Closse, lots Nos 1654-68-pt. 1, 1654-68-pt. 2, terrain 24 x 80 pds. Dame Wm A. Dolg à Wilder Bermingham Invest Corp. $10,000.00 —248679.

Quartier St-Joseph

Rues St-Jacques et Dominion, bâtisses, lots Nos 431, 56, J.-A. Duhamel à J.-P. Brookes. $11,500.00—248527.

Rue Versailles, bâtisses, lot No 466-27 terrain 2,185 pds. James-P. Brookes à Nap. Langevin. $9,000.00—248524.

Cité de Westmount

Rue Upper Belmont, vacant, lots Nos 223A-6-1, 223A-6-2, 223A-7-1, terrain 8,-559 pds. Mtl Townsits Ltd à Leslie-G. Ogilvie Ltd. $10,698.75 ($1.25 le pied) — 248520.

The Boulevard, No 254, lots Nos 217-71-3, 217-72-3, terrain 42 à 44 x 83 à 96 pds. Dame Geo.-R. Hodgson à Alex. H. MacKinnon. $27,000.00—248530.

Quartier Notre-Dame de Grâce

Chemin Reine-Marie, bâtisses, lots Nos 51-606, 607, terrain 54 x 134 pds. L.-J. Beaudoin Ltée à J.-H. Petit. $1.00 et consid.—248559.

Chemin Reine-Marie, bâtisses, lots Nos 51-606, 607, terrain 54 x 134 pds. J.-H. Petit à A.-G. De Tonnancour. $1.00 et consid.—248560.

Rue Prud'homme, Nos 3469 à 3473, lot No 151-pt. 56, terrain 40 x 120 pds. Dame E. Solomon à Dame L. Pappelbaum. $22,000.00—248572.

Cité de Verdun

Rue Riverview, vacant, lot No 4681-77, S. Godin, jr. à J. Montpetit. $650.00 — 248564.

Rue Riverview, vacant, lot No 4681-78, terrain 2,524 pds. Sévère Godin, jr. à Treffié Valiquette. $500.00—248563.

Quartier St-Georges

Rue Drummond, No 1521, lot No. 14 S.E. 1465, terrain 20 x 128 pds. F. McLaughlin à L. Kolayon. $21,000.00 — 248531.

La Course pour la santé...

Elle est facilement gagnée par l'homme qui se nourrit d'aliments qui lui procurent une réelle nutrition et qui ne mettent pas la digestion à l'épreuve. Le Shredded Wheat avec du lait non seulement goûte bon, mais il est bon. Les fibres croustillantes et savoureuses du blé entier cuit au four sont si appétissantes et fortifiantes. Il a aussi les "matières coriaces" dont vous avez besoin avec les protéines et les sels minéraux. Délicieux pour tous repas avec vos fruits favoris.

SHREDDED WHEAT

AVEC TOUT LE SON DU BLE ENTIER
THE CANADIAN SHREDDED WHEAT COMPANY, LTD.

Ida s'est certainement tirée d'affaires

"Mon Dieu!" s'exclama Ida, comme elle posait sa raquette de tennis. "Je n'aurais jamais cru qu'il fût si tard...et Jacques qui est si exigeant pour son repas du soir. Ah! je sais ce que je vais lui préparer".

Elle prit immédiatement une boite de Fèves au Lard Clark et en vida le contenu dans un plat Pyrex. Puis elle mit celui-ci au fourneau et l'y laissa jusqu'à ce que les fèves aient été complètement réchauffées.

Elle pocha ensuite des oeufs, fit des rôties et du thé. Elle retira alors les fèves du fourneau, en servit généreusement dans chacune des assiettes et laissa tomber une couple d'oeufs sur chaque portion.

Vous auriez dû voir ces fèves... comme elles paraissaient appétissantes! Et elles l'étaient, surtout relevées d'un peu de sauce aux tomates. Elles n'étaient ni pâteuses ni brisées... en tout point un mets irrésistible (et c'est ce que Jacques pensa ce soir-là).

Vous pouvez entrer dans pratiquement n'importe quelle épicerie au Canada — de la plus vaste à la plus modeste — et trouver sur les tablettes des Fèves au Lard Clark.

... il faut qu'elles soient bonnes !

CLARK'S
FÈVES AU LARD
Avec Sauce Tomates, Chili ou Ordinaire

Les Cuisines Clark vous aideront à faire plus rapidement de meilleurs repas

W. CLARK, LIMITÉE. Etablissements à Montréal, P.Q., St-Rémi, P.Q. et Harrow, Ont.

Prime Tout Depuis 1857

Conseil aux Mères des nourrissons au biberon

SI Bébé ne profite pas avec son régime actuel, nous vous conseillons, ainsi qu'à votre médecin, de prendre en considération le Lait Eagle. Ce lait est si facile à digérer qu'il est comparable, sous ce rapport, au lait maternel. Des épreuves, répétées durant une période de 70 ans, démontrent que ce lait *convient* non seulement aux nourrissons bien portants, mais aussi aux cas de digestion laborieuse, quand les autres aliments ne sont pas tolérés. Le Lait Eagle Brand est toujours pur, uniforme, de tout repos, même dans les grandes chaleurs. Nos classeurs sont remplis de milliers de témoignages spontanés, de mères canadiennes, reconnaissantes, ayant allaité leurs bébés au Lait Eagle.

DEUX LIVRETS DESIRES DES MERES

"Le Bien-Etre de Bébé," livret gratis, contenant de précieux renseignements pour l'allaitement et la préparation d'aliments supplémentaires. Il renferme en outre de nombreuses informations utiles aux mères. "Le Plus Beau Bébé" est une brochurette exquise, dans laquelle on enrégistre la croissance et les progrès de Bébé. Gratis également. Utilisez le coupon ci-dessous.

LA CIE BORDEN, LIMITÉE, 140 RUE ST. PAUL, OUEST, MONTRÉAL
Veuilles m'expédier, gratis, les deux livrets que vous offrez aux mères.
NOM .....
ADRESSE 330F

PASSEZ VOS VACANCES
Dans la Province de Québec...

ED. RICHARD, Propriétaire — E. LEBEL, Gérant

HOTEL SAGUAY

VIN et BIERE

Camps privés— Garage gratuit

Lac Saguay, P. Q. Grand centre de chasse et pêche

201-j.n

Passez vos vacances au

MANOIR PINOTEAU

Dominant le pittoresque

LAC TREMBLANT

Le Manoir Pinoteau est l'endroit idéal pour récupérer ses forces tout en pratiquant tous les sports et divertissements.

— Danse —

Chambres confortables

Cuisine saine

Service parfait

LE GOLF

ON compte de nombreux terrains de golf dans les Laurentides. Les amateurs de ce jeu de plus en plus populaire peuvent s'y livrer aux fins de semaine et durant les vacances pour le minimum de frais. Dans les Laurentides en effet, le golf n'est pas aussi dispendieux qu'à la ville.

Parmi les terrains de golf les mieux connus et les plus achalandés des Laurentides, on peut mentionner les suivants:

Sainte-Agathe: Laurentian Golf and Country Club.
Saint-Jérôme: St-Jérôme Golf Club.
Saint-Jovite: Gray Rocks Golf Club.
Sainte-Marguerite: St-Margaret Country Club.
Shawbridge: Laurentian Lodge.
Val-Morin: Val Morin Golf Club.
St-Eustache: Bellevue Golf Club.

Lisez les annonces dans la "Presse

Situé au coeur des Laurentides

Shadynook Inn

Tennis—Canotage— Golf—Danse, etc.

LAC MERCIER, P. Q.

LA RÉGION DES LAURENTIDES

Nos belles montagnes québecquoises sont comparables à la Suisse non seulement pour leur aspect grandiose, mais aussi pour leurs chalets pittoresques et l'organisation du tourisme, des sports et de l'hôtellerie.

CHAINE PLUS VIEILLE QUE LES ALPES

POUR avoir été faite très souvent, la comparaison entre la Suisse et nos magnifiques Laurentides québecoises se trouve être plus fondée que jamais depuis quelques années.

Pourquoi?

Parce que, grâce aux diverses associations qui se sont groupées dans ce but, grâce à la bonne volonté des propriétaires, l'hôtellerie a connu en ces derniers temps, tout particulièrement dans les Laurentides, un essor auquel rien ne peut être comparé dans le passé. Ce qui a fait le renom de la Suisse, ce n'est pas seulement le pittoresque de son sol, la beauté accidentée de ses vallons et de ses pics, la sereine majesté de ses lacs. C'est l'organisation systématique de son tourisme, l'assurance du confort et de la bonne table. C'est un réseau d'hôtels incomparable où le voyageur a l'assurance de trouver bon gîte et de goûter pleinement le repos qu'il recherche et les plaisirs sportifs qu'il anticipe.

Tout cela, les Laurentides peuvent maintenant l'offrir à l'étranger, sans doute, mais aussi à tous ceux qui, habitant la province de Québec, ont la bonne fortune de trouver, à peu de jours ou même peu d'heures de leur foyer, un véritable paradis de vacances, comparable à la Suisse par les excellents hôtels qu'il leur offre, comparable aussi parfois aux Rocheuses par l'âpreté de ses monts, dignes des plus hardis alpinistes, et l'impétuosité de ses cours d'eau.

L'attrait qu'exercent sur le voyageur nos admirables Laurentides ne provient pas seulement de leur apparence extérieure. La mystérieuse fascination d'un lointain passé y exerce son empire. En effet, comparés aux monts laurentiens, les Alpes et l'Himalaya sont jeunes. Les géologues ne nous disent-ils pas que les Laurentides dominaient déjà de leur sommet les eaux des siècles avant qu'elles ne se retirent devant la formation des continents!

CONNAISSANT depuis des générations les avantages de telle contrée, les Indiens ne méconnurent jamais les Laurentides. Leurs camps s'étendaient à travers le million d'acres qui se prolonge jusqu'à la baie d'Hudson. Le Mont Tremblant est le point le plus élevé de ce territoire. Il s'élève de trois mille quatre-cents pieds au dessus de la mer. Il était connu par les Indiens sous le nom terrible de "Manitou Ewitchi-Saga", ce qui signifie pratiquement "Le Mont du Manitou qui fait peur". La légende prétendait que le mont tremblait chaque fois que l'on enfreignait les grandes lois du pays sauvage. Ces lois commandaient de ne tuer que pour une fin vitale ou pour se défendre, d'aimer les plantes et les arbres, de vivre simplement et de veiller au feu utile mais souvent dangereux.

Les hôtels et les villas

AU cours de ces dernières années, des hôtels de haute classe ont surgi dans ces Laudentides, d'autres qui existaient déjà se sont améliorés et agrandis. Des villas se sont groupées familièrement autour de vastes pensions pourvues désormais de tout le confort de la ville. Des chalets champêtres offrent au pêcheur ou au chasseur toute la tranquillité de la nature sauvage cependant que, dans d'autres endroits, toujours au milieu des mêmes vallons incomparables et sous le même ciel pur, ceux qui ne goûtent pas ces plaisirs paisibles, peuvent se livrer aux joies du tennis, du golf, de l'équitation de même qu'aux plaisirs de la plage et de la danse.

Les lacs innombrables

CES trente-cinq mille lacs aux eaux si bleues des monts laurentiens, les compagnies de chemins de fer du Pacifique Canadien et du Canadien National les ont mis à la portée de tous, à quelques heures à peine de Montréal. Les routes que le gouvernement de Québec a considérablement améliorées offrent à l'automobiliste un incomparable parcours vers les mille points des Laurentides où peuvent le diriger ses goûts et sa fantaisie.

Il n'est pas exagéré, comme on peut voir, de comparer nos Laurentides à la Suisse et ce sera pour ceux des nôtres qui ne se seraient pas encore dirigés de ce côté une heureuse révélation que d'y passer les heures et les journées de repos qu'il se seront sans doute réservées pour la belle saison.

Sainte-Agathe

SITUEE à 63.7 milles de Montréal et à six milles au nord de Val Morin, la ville de Sainte-Agathe est la plus ancienne station de villégiature des Laurentides.

L'atmosphère de cette région, située à 1207 pieds d'altitude, est propice à la santé et opère d'un bout de l'année à l'autre ses bienfaisantes merveilles. Au-dessous du village, le Lac des Sables, d'une circonférence de huit milles, est parsemé d'îles agrémentées de jolis cottages. Une magnifique route autodrome en fait complètement le tour. Comme son nom l'indique, ce lac présente quelques plages sablonneuses.

Autour de Sainte-Agathe, les routes principales sont en gravier et toutes bien entretenues et les routes accessoires tout aussi bonnes que la prande route conduisent aux divers lacs des environs.

Plus d'une grande ville pourrait s'énorgueillir des services publics de la municipalité de Sainte-Agathe. Non loin de là se trouve le "Laurentian Golf and Country Club".

Hôtel BELMONT

Pension de première classe

Bonne cuisine

L'un des plus jolis sites des Laurentides

Prix raisonnables

LAC MASSON, P.Q.

HOTEL **Lac TREMBLANT**

JOS. MEILLEUR, propriétaire.

Cuisine Canadienne

Bière et Vin

Réputation établie

LAC TREMBLANT, P. Q.

201-j.n

CAMP RIOPEL

LAC SUPÉRIEUR

VIA ST-FAUSTIN

Ouverture Officielle le 21 Juin

Orchestre de Danse, Tennis, pêche, etc.

Informations:

Tél. ELwood 6726, BEl. 0280

HOTEL **SANDY BEACH**

(Autrefois Château Filion)

Dirigé par Louis Sordi, propriétaire, autrefois propriétaire du Trocadero Restaurant, Montréal.

PLAGE DE SABLE — TENNIS — CHALOUPES — ELECTRICITE — VIN et BIERE

LAC MASKINONGE ST-JOVITE

201-j.n

Chambre et pension

Eau chaude

BIERE et VIN

"LE MONTAGNARD"

Anciennement "Mountain View Inn"

Hôtel Unique

J.-A. DUFOUR, prop.

Chasse — Pêche — Tennis

Frigidaire

ST-FAUSTIN, P. Q.

A quelques minutes de la station et du Lac Maskinongé

CHATEAU BELLEVUE

G. Gouin, Prop.

Excellente Cuisine. Eau courante dans toutes les chambres

Hiver et été

SAINT-GABRIEL de BRANDON

Co. Berthier, P.Q.

201-j.n

THE LAURENTIDE INN

Spécialité:

Cuisine Française; Chef: M. Auguste

Ci-devant du Café Terrapin

STE-AGATHE des MONTS

BALMORAL HOTEL

Golf, Tennis, Natation, Pêche, Chasse,

Sports d'hiver et d'été

Confort moderne

RAWDON, P. Q.

SOUS UNE MEME DIRECTION

M. C. W. HONEY, *gérant.*

201-j.n

LES PINS

LAC MASKINONGE ST-JOVITE

L'Hôtel select des Laurentides, moderne, cuisine française, tennis, plage, etc. Danse tous les soirs, thé dansant, orchestre permanent. P. Marion, prop. Tél. St-Jovite 48-13.

Rendez-vous des voyageurs et touristes

Hôtel DUFOUR

S. DUFOUR, propriétaire.

Bière et Vin

SAINT - JOVITE, P. Q.

201-j.n

HOTEL des LACS

JOS. DUFOUR, Prop.

Aussi propriétaire d'un club de chasse et pêche au Lac La Corne.

Bière et Vin.

VAL BARRETTE, P.Q.

Hôtel CHARTIER

1400 pieds d'altitude

Tous les sports

Confort moderne

Sainte-Marguerite du Lac Masson, P.Q.

Le plaisir qu'offrent la pêche et la chasse dans les Laurentides

La truite est aussi abondante dans les lacs en été que le gibier en hiver dans les forêts. — Les mille et une promenades dans les sentiers sinueux.

Atmosphère réconfortante

LES Laurentides, où les ruisseaux rapides et sinueux abondent, sont reconnues par les pêcheurs parmi les plus poissonneuses du continent. La truite y est abondante et, quelle que soit la journée de la saison où il court tenter sa chance, l'amateur est certain de rapporter chez lui, pour peu qu'il soit habile et qu'il connaisse les bons endroits, une abondante provision de poissons qui feraient les délices d'une table princière.

* * *

L'ETE terminé, c'est le chasseur qui prendra le premier plan. A lui ces montagnes vermeilles, comme dirait à peu près la chanson. Si son fusil demeure intact, il n'aura qu'à se reprocher sa maladresse ou son inexpérience. Précédé d'un guide sûr, dans le silence de la forêt, où le craquement des branches et le vent contraire pourront seuls déceler sa présence, il attendra le chevreuil ou l'orignal. Son attente sera rarement désappointée. C'est alors qu'il n'aura qu'à bien se tenir et à vérifier la justesse de son oeil et l'assurance de sa main.

OUTRE les plaisirs de la pêche et de la chasse dans les Laurentides, que dire des mille et une promenades à travers vallons et montagnes pour ceux qui sont friands de la marche et avides de points de vue nouveaux et pittoresques! Des camps parsemés à travers le pays offrent à ces voyageurs improvisés un abri occasionnel et l'on pénètre lentement dans un territoire quasi-vierge, faisant chaque jour de merveilleuses découvertes, ne rencontrant parfois aucune maison habitée pour de longs milles, goûtant enfin les véritables joies de la vie sauvage, l'atmosphère salutaire de la grande forêt.

MAISON DE PENSION

Pension Plouffe de première classe avec chaloupes, au Petit Lac Long, à Ste-Agathe des Monts, avec bons lacs pour la pêche. Prix modérés.

Téléphone: Bell 23 r 2

New Square Lake Inn

A. BRAZE, propriétaire.

Pension de première classe.

Attention spéciale aux touristes et voyageurs.

St-Faustin Station, P.Q.

LE MANOIR SURPRENANT

Pour une villégiature agréable et reposante dans un admirable décor.

LAC MERCIER, P. Q.

HOTEL **SANDY BEACH**

(Autrefois Château Filion)

Dirigé par Louis Sordi, propriétaire, autrefois propriétaire du Trocadero Restaurant, Montréal.

PLAGE DE SABLE — TENNIS — CHALOUPES — ELECTRICITE — VIN et BIERE

LAC MASKINONGE ST-JOVITE

201-j.n

HÔTEL ROYAL

Autrefois "Mont Tremblant Inn"

J.-A. CHAGNON, gérant.

Sur les bords enchanteurs du Lac Mercier.

2 courts de tennis, Plage de sable, Confort moderne.

Bonne cuisine — Vin et bière — Radio — Danse.

LAC MERCIER - - P. Q.

201-j.n

Un brevet de longue vie :
Une bonne vacance à la Villa Bellevue

VILLA BELLEVUE

Lac Ouimet, St-Jovite, P. Q.

Y venir une fois, c'est y revenir chaque année.

HENRI CARRIERE, Propriétaire-gérant.

201-j.n

Hôtel **RAYMOND**

Ste-Agathe des Monts, P. Q.

Chambres avec bains — Eau chaude et froide dans chaque chambre — Salles d'échantillons.

"SERVICE et CONFORT"

Z. RAYMOND - - - Propriétaire

201-j.n

GRAY ROCKS INN *dans les Laurentides* STATION ST-JOVITE, QUE.

Un des plus jolis endroits des Laurentides pour y passer ses vacances et fins de semaine

Equitation — Tennis — Canotage — Pêche

Excellents terrains de golf. Pro. Jimmie Black. Chauffage à la vapeur et toutes les accommodations modernes.

201-j.n

Tél. Bell 9 — Bière et Vin

OUVERT TOUTE L'ANNEE

HÔTEL MAISON BLANCHE

A. Marin, propriétaire

Confort moderne—Cuisine de Choix

TENNIS — PECHE — NATATION — EQUITATION

Garage gratis pour clients.

Saint-Adèle en Haut, - - Québec

201-j.n

Canotage — Natation — Tennis

Golf — Danse — Croquet

CHALET COCHAND

Le confort le plus moderne et l'hospitalité la plus large.

CUISINE FRANÇAISE

Eau chaude et froide, électricité, bain à tous les étages.

SAINTE-MARGUERITE STATION

201-j.n

"L'endroit par excellence pour ceux qui cherchent le repos"

HÔTEL LAC VERT

XAVIER FLEURANT, Prop.

Pêche, canotage, air pur, tranquillité, nature pittoresque, cuisine de famille.

LA CONCEPTION, Comté Labelle, P.Q.

201-j.n

Bienvenue aux voyageurs et aux touristes

HÔTEL ST-JEAN

Bonnes chambres—Confort moderne

Cuisine de première qualité

SATISFACTION A NOS CLIENTS

Le chemin le plus court de Québec à Montréal

REPENTIGNY, P. Q.

201-j.n

Ne passez pas l'été ...
... sans faire le voyage
... jusqu'à l'hôtel

LA RIVIERA

Z. A. NORMANDIN, Gérant.

... Pour quelques heures ...
... une journée, une semaine ou un mois

VOUS Y TROUVEREZ LE MEME SERVICE, LA MEME CUISINE ET LE MEME CONFORT DE PREMIER ORDRE.

Bière et Vin — Danse — Couvert gratis

ILE AUX NOIX, P.Q. Tél. 503 r. 5

201-j.n

CHATEAU DUBOIS

Vingt-neuf chambres—Quatre chalets

A 100 pieds du lac—Grève de sable fin—Eau de source—Electricité—Bain—Cuisine canadienne et américaine

LAC SUPERIEUR, - - P. Q.

201-j.n

Chambre et pension. Prix modérés.

Chaloupes, garage, yacht, tennis gratuit pour les pensionnaires.

LAC MERCIER INN

FRS D'ASSISE BARRETTE *propriétaire.*

Chasse et pêche, guides. LAC MERCIER,

Belle plage pour baigneurs. P. Q.

201-j.n

Tous les sports et toutes les récréations de plein air avec le confort et les avantages du foyer.

MANOIR SAINTE-MARGUERITE

Complètement restauré sous une direction nouvelle.

L'idéal des vacances.

Une visite vous convaincra.

Lac Masson, P. Q. Joseph Roy, gérant.

J. U. Gratton, 610 Girouard, Montréal.

201-j.n

OUVERTURE OFFICIELLE DU

MANOIR ST-GABRIEL

St-Gabriel de Brandon

Cuisine française. "A la carte" et table d'hôte.

BIERE & VIN

DANSE — PLAGE — TENNIS — SERVICE IRREPROCHABLE

Le plus bel endroit des Montagnes Laurentiennes.

PAUL BOULIANE, *Prop.* — FLEXIS NOEL, *Chef* — JACK HENRY, *Gérant*

ASA AUTO SERVICE ASSOCIATION

Nous avons déjà

DEUX STATIONS

dans les **LAURENTIDES**

(STE-AGATHE et ST-JEROME)

Profitez de notre prix spécial.

12 MOIS pour $6.50

au lieu de $10.00

Pour notre SERVICE COMPLET — trainage (50 milles) — Réductions sur les prix de la gazoline, de l'huile, etc.

On peut s'abonner aux endroits suivants:

4596, boul. S.-LAURENT | 515, ROY
1134, BEAUBIEN EST | 1390, CHURCH
2747, MASSON | 2134, STE-CATHERINE

STE-AGATHE et ST-JEROME

Assurez-vous notre service dès aujourd'hui.

UN RELEVEMENT

Prague, 12. — D'après les "Narodni Listy", l'administration des chemins de fer préparerait un relèvement de 20 pour cent des tarifs pour les voyageurs à partir du mois d'août.

PEU D'AUGMENTATION

Vienne, 12. — Le parti socialiste autrichien compte actuellement 718,000 membres, dont 229,000 femmes. Ce n'est qu'une augmentation de quelques centaines depuis une année.

Différents des autres

$1 ou $2 par SEMAINE
EST TOUT CE QU'IL FAUT PAYER

TERMES FACILES

Robes ..... $10 à $25
Manteaux pour dames $10 à $25
Complets pour hommes $25
Complets pour garçons 9.95
Renards $25
Martre de roche $60 la paire

Ouvert le vendredi jusqu'à 9 p.m., le samedi jusqu'à 11 p.m.

COHEN'S
LIMITEE
1101, RUE STE-CATHERINE EST
ANGLE AMHERST

NEW ENGLANDER
Le Luxueux Rapide de Nuit
Quitte MONTREAL à 8 h. 30
tous les soirs
(Gare Bonaventure)
Arrive à BOSTON à 6 h. 20 du matin
(Heure Normale de l'Est)
Vers la Nouvelle-Angleterre, la nuit, dans le plus grand luxe.
L'aménagement du "New Englander" comporte wagons-lits à salon et compartiments, wagon-boudoir, wagon-lit direct pour Springfield.

pour BOSTON et la NOUVELLE ANGLETERRE

L'AMBASSADOR
Quitte MONTREAL à 7 h. 55 du matin
Arrive à BOSTON à 5 h. 50 du soir
(Heure Normale de l'Est)
La route des Montagnes Vertes et de la Merrimac par St-Albans, Montpelier, White River Jct., Concord, Manchester, Nashua, Lowell.
Renseignements au Bureau des Billets en Ville 384 rue Saint-Jacques, MArquette 4731.
21F
CANADIEN NATIONAL

SUGGESTIONS POUR VOS VACANCES

Passez vos vacances sur un des nouveaux et somptueux navires — R.M.S. "Lady Somers," "Lady Rodney," "Lady Nelson," "Lady Hawkins," "Lady Drake."

Les BERMUDES . . $100 et plus
De Montréal. Voyage de retour—10 jours.

La JAMAIQUE . . . $195 et plus
De Montréal. Voyage de retour—24 jours.

DOMINIQUE . . $211.32 et plus
De Montréal via Halifax. Retour à Montréal via Saint-Jean —20 jours.

DEMERARA . . $263.32 et plus
De Montréal via Halifax. Retour à Montréal via Saint-Jean —33 jours.

Brochurettes illustrées et renseignements complets auprès de tout agent des Services Maritimes et Ferroviaires du Canadien National ou aux

SERVICES MARITIMES DU CANADIEN NATIONAL
Division des passagers, 384 rue St-Jacques, Téléphone MArquette 4731
Locaux 307-290-592

La Mode Masculine

Le ruban de chapeau de fantaisie ne joue pas un grand rôle sur le théâtre de la mode masculine cette saison, ce qui ne veut pas dire, bien au contraire, que cela soit une idée antique. En effet, avec l'intérêt toujours croissant dans les harmonies de couleurs il devrait bientôt devenir une vedette. Toutefois cela ne pourra parfaitement s'accomplir que le jour où les hommes auront pris l'habitude de changer de ruban de chapeau comme ils le font de costumes. Lorsqu'il auront chacun autant de ruban de chapeau que d'ensembles vestimentaires, la chose sera tout à fait possible.

Si vous ne pouvez assortir votre ruban de chapeau avec chacun de vos complets, il est préférable de vous contenter du ruban noir classique.

Le droit de passage et les accidents aux fourches de chemins

A la suite d'un relevé fait par le "Royal Automobile Club of Canada", dans la province, le secrétaire, M. Geo.-A. McNamee, secrétaire, affirme qu'au nombre des principales causes d'accidents, se trouvent l'ignorance du "droit de passage" et le défaut des automobilistes à se soumettre au droit acquis des autres.

"Des accidents de toutes sortes, des retards et autres sont directement dus à ce manque de se conformer à ce règlement", déclare M. McNamee, "et, la meilleure solution que l'on puisse apporter au problème, pour donner plus d'activité à la circulation et diminuer le nombre des accidents, est de faire rigoureusement observer cette loi. Le rapport présenté par les autorités provinciales, à l'effet que sur 10,000 accidents, en une année, 5,314 se sont produits à des intersections, est une preuve de ce qui est avancé."

Voici le texte de cette loi: "Aux bifurcations et croisements de routes, le conducteur d'un véhicule doit accorder le "droit de passage" à celui qui vient à sa droite. Toutefois, le conducteur doit se conformer aux règlements en vigueur dans une ville, quant au droit de passage d'un véhicule ou d'un piéton, sur un autre, pourvu, cependant, que ce règlement spécial soit indiqué, par la ville, au moyen d'affiches bien en vue ou un officier de circulation."

M. McNamee affirme que très souvent, les droits acquis des piétons sont ignorés par les automobilistes. Aux angles où un officier de circulation est installé, la solution est aux mains de cet officier qui doit voir à ce que les piétons puissent traverser sans danger et, d'un autre côté, à ce que les piétons arrêtent, quand le signal de passer est donné aux véhicules. Les piétons doivent se rappeler qu'ils doivent observer les règlements, de la même manière que les conducteurs d'autos ou autres véhicules.

Marin qui se noie, au port de Québec

(Du correspondant de la PRESSE)

Québec, 12. — Un chauffeur du "Canadian Winner" s'est noyé, hier après-midi, dans le port de Québec, en traversant le pont de la Jetée Louise. Albert Shaw, 49, rue MacClean, Glasgow, est la victime de cet accident. Il était âgé de 42 ans.

Hier après-midi, Shaw se dirigeait vers la ville, en passant par le pont du chemin de fer. En traversant le pont, il donnait du pied contre un des boulons qui tiennent les dormants. Le malheureux tomba sur un des pilliers du pont, pour ensuite retomber à côté des portes de la Jetée Louise.

MM. Janvier et Grégoire se portèrent à son secours et, munis de grappins, ils tentèrent de le sortir de l'eau. Une chaloupe de sauvetage de la commission du port arrivait sur les lieux et repêchait la victime, un quart d'heure après l'accident.

L'hon. J.-L. Perron et les inspecteurs de beurreries

Se rendant aux demandes réitérées de la Société d'Industrie Laitière de la province de Québec, l'honorable J.-L. Perron, ministre de l'Agriculture, a décidé de prolonger l'engagement des quelque 53 inspecteurs de beurreries et fromageries, en les maintenant en service durant douze mois de l'année au lieu de huit.

Le but de cette politique est d'encourager la fabrication d'hiver, et de suivre celle-ci de plus près dans les localités où les cultivateurs, se rendant aux conseils des agronomes et des propagandistes, ont modifié leurs méthodes d'exploitation en s'appliquant à produire du lait douze mois par année.

Mais comme tous les fabricants ne sont pas encore en mesure, faute d'une production laitière d'hiver suffisante, de fabriquer continuellement d'un bout de l'année à l'autre, ces 53 inspecteurs durant la saison tranquille, seront spécialement chargés de visiter les cultivateur, de leur donner des conseils sur l'hygiène des étables, sur la production du bon lait, etc. Ils seront aussi appelés à donner des instructions aux cours abrégés qui se tiennent annuellement dans la province, et faire tout autre travail de propagande dans le sens plus haut mentionné.

La signature autorisée au sujet de la terrasse

(Du correspondant de la PRESSE)

Québec, 12. — Le comité administratif a autorisé le maire Lavigueur et M. W.-D. Baillargé, ingénieur-consultant de la ville, à signer avec l'hon. J.-L. Ralston, ministre de la défense nationale, une entente par laquelle le gouvernement fédéral cède gratuitement à Québec la promenade, autour des murs de la citadelle, qui relie la terrasse Dufferin au parc des champs de bataille. Dans les conditions de l'entente, l'une impose à la ville l'entretien de cette promenade. Le conseil ratifiera, demain soir, la décision prise par le comité administratif.

Ferme expérimentale qu'on doit inaugurer

(Du correspondant de la PRESSE)

Ottawa, 12. — M. P.-A. Séguin, député de L'Assomption, de passage à Ottawa, hier, a vu aux derniers préparatifs pour l'inauguration de la ferme expérimentale de L'Assomption, au commencement de juillet. La date exacte n'est pas encore fixée, mais on croit que ce sera le 6 juillet. M. Séguin a déclaré au correspondant de la "Presse" que cette ferme expérimentale coûte, à date, dans les cent cinquante mille dollars.

"Red" Jackson a parcouru 400 milles en 2 h. et 8

Valley Stream, N. Y, 12. —Dale "Red" Jackson, le célèbre pilote d'endurance, a atterri au champ d'aviation Curtiss venant de Montréal après avoir parcouru 400 milles en 2 heures et 8 minutes. Il pilotait le "monoplan mystérieux' à aile surbaissée "Travelair". Ce monoplan est considéré l'avion de terre le plus rapide de l'univers. Un avion ordinaire parcourt cette distance en 4 heures. Jackson a déclaré qu'il n'avait pas "poussé" son avion à bout. Sa moyenne a été d'un peu moins de 200 milles à l'heure. Il peut faire du 250 milles à l'heure avec le monoplan.

SUR LES PONTS ENSOLEILLÉS.. Les journées se passent toujours agréablement sur les paquebots à Classe Cabine du Pacifique Canadien en service entre le Canada et l'Europe . . sur les ponts ensoleillés, vous avez les jeux, la promenade, la sieste et la société de charmants compagnons.

Visitez l'Europe cette année . . réalisez ce projet caressé depuis si longtemps. Vous en rapporterez d'impérissables souvenirs . . vous acquerrez une expérience qui mettra un intérêt nouveau dans vos conversations. Traversez sur l'un des luxueux "Duchesses" ou sur l'un des toujours populaires paquebots "Mont" ou "M".

Passage aller et retour en Troisième Touriste, à partir de $185.00

Demandez des imprimés descriptifs à votre agent local

Bureau des billets de bateaux de la gare Windsor — Bureau des billets de l'ouest de la ville, rues Ste-Catherine et Metcalfe, MArquette 6262, ou D.-R. Kennedy, agent général, 201 rue St-Jacques ouest, Montréal. PLateau 2281.

Services Maritimes du PACIFIQUE CANADIEN

"Ayez toujours des chèques de voyages des Messageries du Pacifique Canadien. Négociables partout." 160F

CROISIÈRE SPÉCIALE À
NEW-YORK
sur le fameux "ARCADIAN" de la ligne ROYAL MAIL, pour la modique somme de $50, le 28 juin, partant de Montréal ou de Québec.

Ce voyage spécial du paquebot de luxe anglais "Arcadian" offre un intérêt particulier aux Canadiens qui projettent une promenade d'agrément à l'occasion de la Fête de la Confédération. La descente du St-Laurent et le littoral de l'Atlantique jusqu'à New York — voilà une occasion exceptionnelle de faire un voyage "différent" et des plus attrayants.
Le S.S. "Arcadian" est un transatlantique de 19,500 tonnes, remarquable surtout par son confort et son excellent aménagement pour de telles croisières. Toutes les cabines sont pourvues de lits au lieu de couchettes, et plusieurs avec bain. Deux salles à manger pouvant asseoir plus de 500 personnes. Il y a aussi un joli bassin de natation en tuile et un gymnase complètement outillé.

Le Service d'Eté pour les Bermudes Commence le 5 Juillet
Ce voyage spécial de l'"Arcadian", arrivant à New-York le 3 juillet, offre aussi une occasion unique de continuer le voyage jusqu'aux Bermudes sur le même bateau, après un arrêt de 2 jours dans la grande métropole.

Pour retenir des billets et pour tous renseignement, s'adresser à n'importe quelle agence de voyages autorisée, ou à la

ROYAL MAIL
Steam Packet Company
Elder, Dempster & Co., 133 imm. Board of Trade, Montréal.

Les personnes que cette croisière peut intéresser peuvent obtenir des billets d'entrée dans l'ARCADIAN à n'importe quelle agence de tourisme ou de Elder, Dempster & Co., 133 immeuble Board of Trade.

Service de renseignements au sujet de l'agriculture

(Du correspondant de la PRESSE)

Ottawa, 12. — Le Dr J.-H. Grisdale, sous-ministre de l'agriculture, et M. E.-M.-H. Lloyd, secrétaire-adjoint de l'"Empire Marketing Board", actuellement en voyage d'études au Canada, ont examiné, hier, des avantages d'établir un service universel de renseignements agricoles, comme il en existe actuellement un, pour le commerce. Les renseignements pourraient être envoyés à un bureau général, et de là, dans toutes les parties de l'Empire, avec échange avec les autres pays.

M. Lloyd croit qu'un tel bureau de renseignements serait d'une grande utilité au Canada. Il retourne en Angleterre, après avoir fait une étude de notre méthode d'agriculture et la vente de nos produits.

Une mort accidentelle

(Du correspondant de la PRESSE)

Trois-Rivières, 12. — Une enquête a été tenue dans le cas de Gertrude Dussault, 7 ans d'Yamachiche, tuée par un automobile conduit par M. Léon-M. Gouin, de Montréal. Un verdict de mort accidentelle a été rendu. L'enfant, sortant d'en arrière d'une voiture, s'était élancée devant l'automobile.

Départ pour Rome

(Du correspondant de la PRESSE)

Hull, 12. — M. le curé J.-A. Carrière, de S.-Rédempteur de Hull, part, cet après-midi, pour Rome, où il va assister à la canonisation des martyrs canadiens.

SERVICE DE LA TRAVERSE MONTREAL-LONGUEUIL
TAUX RÉDUITS
MAINTENANT EN VIGUEUR
POUR AUTOMOBILES (chauffeur compris)
25c
Route directe
Attention donnée aux autos
Service ininterrompu de 6 a.m. à 11.30 p.m.
Heure avancée
Fourni par
CANADA STEAMSHIP LINES
Quai — pied de la rue Déséry — LAncaster 0231

Le "Red Wing"
MONTRÉAL-BOSTON

Chaque soir:— —Départ de Montréal (gare Windsor) à 8.20 p.m. Arrivée à Boston 6.30 a.m.
Départ de Boston à 8.00 p.m. Arrivée à Montréal, 6.30 a.m.
Equipement:— —Wagon-observatoire-buffet à compartiments, wagons-lits ordinaires et wagons de première.
Chaque jour:— —L'"Alouette" quitte Montréal (gare Windsor) à 8.05 a.m. et arrive à Boston à 6.30 p.m.
Départ de Boston à 9.00 a.m. Arrivée à Montréal, 7.00 p.m.
Equipement:— —Wagons-salon, wagon-café-salon-observatoire, wagons de première.

Bureaux des billets à Montréal—Bureaux des billets, 201, rue St-Jacques Ouest, tél. HArbour 4211, édifice Dominion Sq., tél. MArquette 6262, ou aux gares Windsor, Place Viger, Mile End, Westmount et Montréal-Ouest.

VOYAGEZ PAR LE Pacifique Canadien

LES provinces MARITIMES

Ecoutez! La mer et les grands bois vous appellent

Mille aventures nouvelles vous attendent dans les Provinces de la mer . . . sur les sables d'argent . . . au fond des grands bois frais. Pêche, yacht, natation. Golf à plusieurs endroits.

Ravissante que cette jolie retraite du Pictou Lodge à Pictou, N.-E. dans son décor de plages et de forêts. Le Nova Scotian à Halifax est un superbe hôtel, facile d'accès à toutes les places d'été de la Nouvelle-Ecosse.

Renseignez-vous sur nos voyages avec guides aux Provinces Maritimes.

L'"ACADIAN"
Wagons-lits seulement.
Dép. Montréal 6.30 p.m. (Gare Bonaventure)
Arr. à Halifax à 7.40 p.m. (Excepté le samedi, de Montréal, à partir du 29 juin. Wagon-lit de Montréal à Sydney, à partir du 29 juin.)

L'"OCEAN LIMITED"
De Montréal à 7 h tous les soirs.
A partir du 23 juin un wagon-lit direct, de Montréal à Charlottetown, sera attaché à l'"Ocean Limited."

Le "MARITIME EXPRESS"
De Montréal à 10 h. 45 tous les matins
HEURE NORMALE DE L'EST PARTOUT
Renseignements complets au Bureau des Billets en Ville, 384 rue St-Jacques. MArquette 4731.

CANADIEN NATIONAL
107F

Annoncez dans La 'Presse'

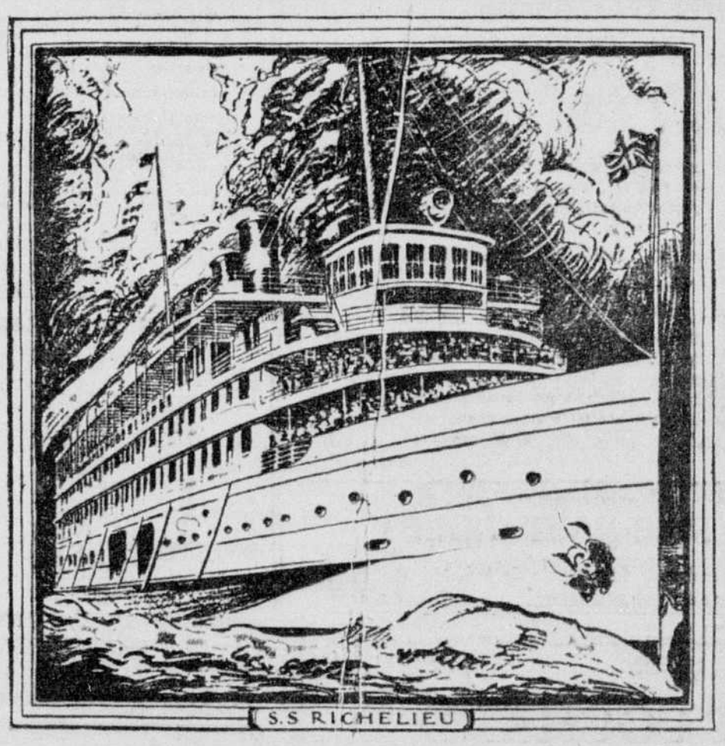

S.S RICHELIEU

EN ROUTE POUR LE SAGUENAY !

Le vapeur "Richelieu" fera son premier voyage de la saison le 13 juin, en destination de Québec, la Malbaie, Tadoussac, du Saguenay et des ports intermédiaires.

Le somptueux vapeur "Richelieu" quittera le Quai Victoria à 6 hres 30 p.m. (H.N.), vendredi le 13 juin, en destination du Saguenay, et, subséquemment, tous les mardis et vendredis jusqu'au 3 juillet, alors qu'entrera en vigueur un service de quatre départs par semaine.

Le confort des passagers, leur agrément et leur sécurité, tels sont les facteurs qui ont caractérisé la construction et l'aménagement de ce fastueux paquebot. Par ses cabines de luxe (deux lits et baignoire), ses salons, son fumoir, son café et sa salle à manger, riante et ensoleillée, le "Richelieu" est l'égal des plus grands hôtels. On danse tous les soirs aux accords d'un excellent orchestre.

Le pittoresque et l'air tonique de la région du Saguenay rendent cette croisière incomparable. On n'ignore pas que notre beau fleuve, "en bas" de Québec, est salé tout comme l'océan, et la brise qui s'y joue est toute parfumée de l'arome des sapins et de la mer.

A l'aube, on atteint Québec, l'ancienne ville forte. Puis, pendant toute la journée, le vaisseau descend les Saint-Laurent, bordé à gauche par les altiers massifs laurentiens, et qui va toujours s'élargissant . . . enfin, c'est la Malbaie, où se trouvent les links de golf, si renommés, du MANOIR RICHELIEU, et Tadoussac, village coquet, entouré de lacs où abonde la truite. Après ces deux escales, le majestueux Saguenay, avec ses eaux sombres et ses caps sourcilleux, est la dernière étape de ce merveilleux voyage.

Départs réguliers les mardis et vendredis subséquemment.

Les cuisines du "Richelieu" ont été confiées à un chef réputé et des repas exquis ajoutent au plaisir quotidien de cette croisière pleine d'intérêt.

CANADA STEAMSHIP LINES
715 SQUARE VICTORIA, MONTRÉAL - - LAncaster 0231
HOTEL MONT-ROYAL UPtown 7345 — HOTEL WINDSOR UPtown 4740 — HOTEL QUEEN'S MArquette 8536

* APRÈS LE 3 JUILLET, DÉPARTS LES LUNDIS, MARDIS, JEUDIS ET VENDREDIS *

MAGASIN PRINCIPAL EATON ET MAGASIN TECO

ECONOMIES DE JUIN

Très élégants ensembles d'été pour jeunes filles

Economie de juin, vendredi

15.75

C'est un achat spécial d'ensembles nouveaux d'une qualité et d'une confection qui vous surprendront à ce prix. Robes sans manches et jaquettes en crêpe Canton, de Celanese, en blanc, rose, bleu, maïs, orchidée ou vert.. Tailles: 14 à 20.

Et une quarantaine de robes à deux fins en georgette, avec boléro ou jaquette, en rose, vert, orchidée, tailles: 16 à 20, avec fourreau harmonisant.

Au troisième chez Eaton — Rue Ste-Catherine
Au deuxième au Magasin Teco

Uniformes blancs pour gardes-malades

Economie de juin, vendredi **1.95**

Uniformes "White Cross" en croisé de rayon de bonne qualité, modèle à lignes droites avec col transformable, boutons en avant, poche et ceinture. Tailles: 32 à 44. Commandez par téléphone si vous ne pouvez pas venir à nos Magasins.

Au troisième chez Eaton — Centre
Au deuxième au Magasin Teco

Corselettes pour dames

Economie de juin, vendredi **1.49**

Marques D & A et Perfection. En coton et coutil rose à rayures de rayon, les unes avec large ceinture abdominale intérieure, d'autres avec baleinage en avant et en arrière. Modèles attachant sur le côté, avec quatre jarretelles. Tailles: 32 à 42 dans le lot.

Au troisième chez Eaton — Centre
Au rez-de-chaussée au Magasin Teco

Deux groupes de sacs à main à prix d'économie

PREMIER GROUPE

Economie de juin, vendredi **3.95**

Cuirs unis et de fantaisie, grand choix de modèles en toutes dimensions, fermoirs de métal ou recouverts. Sacs anglais et canadiens dans ce lot. Tous bien doublés et finis avec porte-monnaie. En noir, brun, tan et bleu.

DEUXIEME GROUPE

Economie de juin, vendredi **1.49**

Un beau choix de sacs en cuirs unis ou de fantaisie, en noir, brun, tan, rouge ou bleu, modèles pochette et plats avec fermoirs et jolies agrafes. Vous feriez bien de venir de bonne heure faire votre choix.

Au rez-de-chaussée chez Eaton—Rue Université
Au rez-de-chaussée au Magasin Teco

Bas de soie pour dames

Spécial du matin, vendredi. (En vente de 9 à 11 hrs, si la quantité ne s'épuise pas avant.) **1.09**

Beaux bas en soie épaisse, de tricot très régulier et de qualité durable, à un prix très avantageux. Etroits talons français. Grand choix de nuances à la mode: La Faire, sable de plage, Ali Baba, taupe rose, plage fleurie, et une foule d'autres. Pointures: 8½ à 10 dans le lot.

Bas de soie chiffon pour dames

Imparfaits. Economie de juin, vendredi, la paire **1.59**

Un autre lot de bas irréguliers de notre série "Bijou", entièrement en soie avec entrée finie picot. Nuances de brise de mer, blond doré, sable, Ostende et plusieurs autres. Pointures: 8½ à 10 dans le lot.

Au rez-de-chaussée chez Eaton—Rue Victoria
Au rez-de-chaussée au Magasin Teco

Parfums et articles de toilette

à prix spéciaux, vendredi et samedi

Commandez par téléphone si vous ne pouvez pas venir à nos Magasins

Parfums de Guerlain et Caron

"L'heure bleue" de Guerlain 3.49
"Narcisse noir" de Caron, petit flacon 1.95
Talc Guerlain 65

Préparations de Coty et Houbigant

Parfum "Quelques fleurs" d'Houbigant, pour sac à main .75
Poudre "Quelques fleurs" d'Houbigant, grosse boîte . .45
Poudre de bain "Quelques fleurs", d'Houbigant . . . 1.19
Talc "Quelques fleurs", d'Houbigant 45
"Compacts" doubles "Quelques fleurs", d'Houbigant, forme hexagonale 1.19
Poudre Coty pour la figure . . . . . 2 pour .75
"Compacts" Coty, simples . . .46
Parfums de Coty — L'Origan, Paris, et autres odeurs. La ½ once 1.00 L'once 1.89

Articles de toilette variés

Cold Cream Daggett & Ramsdell, petit format . . . 2 pour .35
Crème Elcaya 43
Dépilatoire Neet 47
Dépilatoire X-Bazin 34
Déodorant Mum, gros format .40
Déodorant Deodo 34
Lotion Jergen 34
Baume italien Campana . . . 2 pour .45
Tonique Pond pour la peau . .39

Au rez-de-chaussée chez Eaton—Rue Université
Au rez-de-chaussée au Magasin Teco

Deux économies remarquables dans LES ROBES D'INTERIEUR

2000 jolies robes et blouses de travail

à la moitié du prix habituel, vendredi, à . . . . . **.95**

Il faudra venir de bonne heure pour cette offre exceptionnelle. Des douzaines de jolis modèles en coton imprimé, piqué uni, gabardine imprimée, et aussi un bon choix de robes "Hollywood" en perse. Les blouses de travail sont en cretonnes aux gaies couleurs et peuvent servir de manteaux de plage. Tailles: 16 à 44 dans le lot.

Au troisième chez Eaton — Centre *Au deuxième au Magasin Teco*

1000 robes de Crayshene et piqué de rayon.

Economie de juin, vendredi, chacune **1.49**

Rendez-vous pour 9 heures précises pour un meilleur choix... car chacune de ces robes est à un prix remarquable pour sa qualité. Aussi en piqué de coton. Elégants modèles, tous de la nouvelle longueur, avec les détails les plus intéressants de la mode d'été. Bon choix de couleurs unies et dessins imprimés. Tailles: 16 à 44 dans le lot.

Au troisième chez Eaton — Centre *Au deuxième au Magasin Teco*

ECONOMIES DANS LES LIVRES FRANÇAIS

Voyez ces prix exceptionnels pour vendredi et samedi

Collection "Bibliothèque de ma fille"

Economie de juin, vendredi et samedi

Une belle variété par les meilleurs auteurs, Delly compris.

Quantité limitée de chaque titre — Venez de bonne heure **.39**

Collection "Les Maitres de la plume"

Economie de juin, vendredi et samedi

.15 — 7 pour 1.00

Jolis petits volumes à reliure de fantaisie en gaies couleurs, et d'un format très commode. Quelques titres:

Idylles paysannes, par Léon Tolstoï
Grand mensonge, par Claude Marnold
Les nuits de la Riviera, par Tournier
Paiseuse de gloire, par Paul Brulat
Marie-Louise, par Henry Bordeaux
Lettre anonyme, par Edmond Sée
Femme sans voile, par Antonin Seuhla
La croix de feu, par Victor
Etc., Etc.

Collection "Plon" reliée et brochée

Economie de juin, vendredi et samedi

.18 — 6 pour 1.00

C'est un prix très bas pour cette collection bien connue. Nous ne mentionnerons ici que quelques titres d'une grande variété:

Un vieux célibataire, par Jules Praviex
Mon oncle et mon curé, par Jean de la Brète
En suivant l'étoile, par F. Barclay
La neige sur les pas, par Henry Bordeaux
Les Roquevillard, par Henry Bordeaux
La robe de laine, par Henry Bordeaux
Monique, par Paul Bourget
Un cœur de femme, par Paul Bourget
Le disciple, par Paul Bourget
Etc.

Collection rouge

Economie de juin, vendredi et samedi

.15 — 7 pour 1.00

Au delà d'une centaine de titres pour tous les goûts. Venez de bonne heure faire votre provision de livres pour les vacances.

Lettres d'une amoureuse, par Brada
L'amour de Claire, par L. Compain
Une double épreuve, par Th. Bentzon
Le fouet, par P. Trévières
Près du sol, par E. Guillaumin
La chasse à l'amour, par Volny
Le métier d'un homme, par M. Beauville
La fiancée anonyme, par Cadol
Mauricette, par S. Boulé
Etc.

Au rez-de-chaussée chez Eaton —Rue Université
MAGASIN PRINCIPAL SEULEMENT

Spécial de la Feuille d'Erable

Flacons vacuum en verre bien renforcé

à prix étonnants vendredi

A peu près 1 chopine ou 15 onces **.59**

A peu près 1 pinte ou 30 onces **.95**

Ce sont de bons flacons vacuum en verre très dur et bien renforcés, dans un étui solide et amortisseur de chocs, avec garnitures d'aluminium et double gobelet à poignée isolée. Seul un achat en énorme quantité peut permettre de tels prix. Couleurs: brun, bleu et vert dans le lot.

Au rez-de-chaussée chez Eaton — Rue Ste-Catherine
Au rez-de-chaussée au Magasin Teco

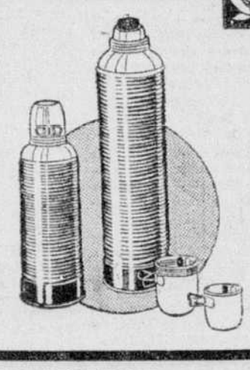

AU MAGASIN DU SOUS-SOL

Pas de commandes C.O.D. — *Pas de livraison sauf pour certains articles volumineux*

COMPLETS DE SERGE BLEUE POUR HOMMES ET JEUNES GENS

Economie de juin, vendredi

C'est un prix très bas pour de tels complets. En serge de laine Botany anglaise, teinte à l'indigo. Modèles à devant droit ou croisé, avec doublure de simili-soie. Tailles: 34 à 44. Pantalon supplémentaire **3.95** **12.95**

Au rez-de-chaussée au Magasin Teco

Pantalons kaki pour garçonnets

Economie de juin, vendredi . **.79**

Confection résistante en coupons de coutil kaki. Poches habituelles, passe-ceinture et bas à revers. Tailles pour 8 à 18 ans.

Au rez-de-chaussée au Magasin Teco

Une offre extraordinaire de robes d'intérieur

Economie de juin, vendredi . **.59**

Des douzaines de modèles et couleurs. Robes sans manches, en bonnes indiennes lavables, à petits dessins avec jolies nervures contrastantes. Moyennes et grandes tailles.

Au deuxième au Magasin Teco

Bas de celanese pour dames

Economie de juin, vendredi, la paire . **.59**

Bas de belle qualité en toutes les nuances à la mode pour l'été. Pointures: 8½ à 10.

Au rez-de-chaussée au Magasin Teco

Combinaisons de rayon pour hommes .89

Les combinaisons idéales pour l'été. Légèrement imparfaites. En blanc et nuances populaires. Tailles: 34 à 44 dans le lot.

Au rez-de-chaussée au Magasin Teco

Chapeaux de paille pour hommes

Economie de juin, vendredi . **.89**

Chapeaux anglais, bien doublés et bien finis. Ruban noir autour de la calotte. Toutes les pointures.

Au rez-de-chaussée au Magasin Teco

Souliers de bain pour enfants

Imparfaits — Economie de juin, vendredi . . . . . **.39**

Souliers tout en caoutchouc aux jolis dessins en tons de bleu, vert, rouge, etc. Pointures: 6 à 2 pour enfants et fillettes.

Au deuxième au Magasin Teco

Jupons-combinaisons de rayon blanc pour dames

Economie de juin, vendredi . **.98**

Modèle opéra avec large bord opaque. Petites, moyennes et grandes tailles.

Au rez-de-chaussée au Magasin Teco

Couvre-tout pour enfants

Economie de juin, vendredi . **.59**

En bon tissu marine, kaki ou bleu, avec manches courtes, garniture rouge, panneau en arrière. Tailles pour 2 à 8 ans.

A l'annexe au Magasin Teco

Sandales pour enfants 1.39

En cuir fini élan et brun, avec semelles de cuir très durable et semelles intérieures coussinées. Modèle à lanière avec boucle. Pointures: 5 à 10½ et 11 à 2.

Au deuxième au Magasin Teco

Chapeaux d'été pour dames

Economie de juin, vendredi **1.69**

Modèles pour dames et jeunes filles, en paille crochetée, en blanc et couleurs variées.

Au deuxième au Magasin Teco

Grande offre d'articles d'été pour hommes et garçonnets

Pantalons de travail en tweed pour hommes

Economie de juin, vendredi . . . **1.95**

Produits de notre manufacture. Plusieurs dessins en nuances de brun, gris et tan. Modèles pour hommes et jeunes gens, finis de la longueur désirée. Tailles: 28 à 44.

Culottes de golf en tweed pour hommes

Economie de juin, vendredi . . . **2.95**

Grand choix de dessins de fantaisie, coupe élégante et confection soignée. Tons de gris, fauve et tan. Tailles: 28 à 42.

Complets lavables importés pour garçonnets

Economie de juin, vendredi . . . **1.49**

Broadcloths, chambrais, grosses toiles et Linenette, en nuances unies ou combinées de gris, fauve, sable, bleu cadet et vert. Modèle Oliver Twist, avec encolure libre, ceinture et manches courtes. Tailles pour 3 à 8 ans.

Gilets de flanelle rayée pour garçonnets

Economie de juin, vendredi **1.95**

En flanelle de laine anglaise, à jolies rayures en bleu, or et rouge. Modèle à trois boutons avec trois poches rapportées. Tailles: 26 à 34 pour 8 à 16 ans.

"Plus fours" lavables pour garçonnets

Economie de juin, vendredi **1.95**

Bons tissus d'été lavables, à jolis dessins en un bon choix de couleurs. Tailles pour 7 à 18 ans.

Pantalons de flanelle grise pour garçonnets

Economie de juin, vendredi . . . **1.95**

Bonne flanelle anglaise en pratiques nuances de gris. Quatre poches, passe-ceinture et bas à revers. Tailles pour 8 à 18 ans.

Culottes de tweed et flanelle pour garçonnets

Economie de juin, vendredi . . . **.95**

C'est l'achat d'un assortiment de manufacture à prix très bas. Ces culottes se vendraient ordinairement une fois et demie ou deux fois ce prix. Tweeds, Donegals et flanelles en dessins variés et nuances pratiques unies ou mélangées de gris, brun, tan, lovat, gris-bleu et fauve. Celles en tweed sont entièrement doublées, celles en flanelle ne sont pas doublées. Tailles pour 4 à 12 ans.

Au deuxième chez Eaton — Rue Ste-Catherine
Au rez-de-chaussée au Magasin Teco

Un bon costume de bain pour garçonnets

à un prix aussi bas que . . . . . **.55**

Costumes de bain en coton d'une bonne épaisseur, de qualité très durable, avec jambes et jupe courtes, boutonnant sur l'épaule, bien renforcés aux points nécessaires. En bleu marine avec garniture sur la culotte et la jupe en blanc, orange et cardinal. Tailles: 24 à 34.

Au rez-de-chaussée chez Eaton—Rue Victoria
Au rez-de-chaussée au Magasin Teco

Carpettes de prélart à envers de canevas

Economie de juin, vendredi **3.95**

Deux jolis dessins pour chambre à coucher, vivoir ou maison d'été. Dimensions: 7 pieds 6 pouces x 9 pieds.

Au quatrième chez Eaton — Rue Ste-Catherine
Au troisième au Magasin Teco

Tapis Wilton de belle qualité

Economie de juin, vendredi **16.50**

Tapis de 4 pieds 6 pouces x 7 pieds 6 pouces, en jolis dessins et couleurs pour n'importe quelle pièce de la maison.

Au quatrième chez Eaton — Rue Ste-Catherine
AU MAGASIN PRINCIPAL SEULEMENT

Lunettes à prix très spécial

vendredi et samedi **3.75**

Monture à tours en corne noire avec côtés finis velours et verres bombés. Six optométristes à votre disposition. Téléphonez pour l'heure d'une consultation et évitez l'ennui d'attendre.

Au deuxième chez Eaton—Rue Université
AU MAGASIN PRINCIPAL SEULEMENT

Prix avantageux au Groceteria

Emportez vos paquets et économisez

Saumon Picnic 2 boîtes pour .23
Sardines Millionnaire 2 boîtes pour .29
Farine Five Roses, sac de 24 livres 1.15
Sucre granulé, sac de coton de 10 livres 53
Beurre Sun Glo, la livre . . .34
Biscuits soda Christie ou McCormick 2 paquets pour .23
Huile Mazola, la bte .30 et .57
Sirop de blé-d'Inde Edwardsburg, boîte de 5 livres . . .32
Marmelade aux oranges, pot de 40 onces 26
Jambon dans la fesse, la livre .32
Poisson cuit, la livre 40
Saucisse en coiffe, la livre . .25
Bifteck, la livre 35

Vous pouvez faire livrer votre commande en vous adressant au comptoir de commandes d'épiceries, au sous-sol du Magasin Principal, moyennant un supplément de 25 sous pour le service d'emballage et de livraison.

Au sous-sol chez Eaton
Au sous-sol au Magasin Teco

MAGASIN PRINCIPAL—STE-CATHERINE OUEST
Ouvert de 9 à 5.30 hres - Téléphone PLateau 9211

THE T. EATON Co LIMITED DE MONTREAL

MAGASIN TECO—RUE STE-CATHERINE EST
Ouvert de 9 à 6 hres - Téléphone FRontenac 2121

46e ANNEE — No 201
MONTREAL, JEUDI, 12 JUIN 1930

2e SECTION

LA PRESSE

PAGE 17

LE JOURNAL DONT LES EDITIONS PRINCIPALES ONT LE PLUS FORT TIRAGE MOYEN DE TOUS LES QUOTIDIENS DU CANADA

La presse ECRITE est libre. Pourquoi la radio, qui est la presse PARLEE ne resterait-elle pas libre ? En garde contre l'étatisation !

AU JOUR LE JOUR

Le Canada aura sa journée

Au congrès des sociétés normandes d'Alençon.

C'est dire que le règne de la fraternité continue de s'affirmer entre notre pays et l'ancienne mère-patrie.

De son côté, la France aura une place d'honneur lors de la manifestation patriotique qui marquera l'inauguration du monument Vauquelin.

Les amis du Canada en France et ceux de la France au Canada se réjouiront de ce salut cordial adressé en d'aussi heureuses circonstances.

L'offre précise faite par les officiers de la "Canadian Amateur Swimming Association" à nos autorités municipales d'enseigner la natation aux enfants de la métropole mérite assurément d'être considérée avec faveur. La ville, qui n'aura qu'à prêter l'usage de ses bains publics, pourra compter sur les services de professeurs expérimentés et responsables qui sont prêts à enseigner gratuitement leur art si utile, surtout pendant la période dangereuse des vacances d'été. On ne saurait entourer notre jeunesse de trop de sauvegarde.

Un envoyé extraordinaire de l'"Empire Marketing Board", M. E.-M.-S. Lloyd, secrétaire adjoint, est actuellement en tournée au Canada pour y étudier plus particulièrement la situation agricole, les méthodes de culture et la vente des produits. Pareille démarche indique que les autorités britanniques tiennent à se renseigner sur place et échapper au reproche qu'on leur a fait il y a quelque temps de ne pas prendre les moyens de se tenir au courant des activités économiques des autres sections de l'Empire et de négliger de belles chances d'établir des relations commerciales plus suivies avec elles.

Dans une conférence à Londres, le célèbre physicien allemand Einstein a émis cette théorie curieuse, dont l'idée, dit-il, lui est venue au cours d'une grave maladie et qu'il n'a cessé de creuser depuis, que ce n'est pas la matière mais l'espace, substance solide, qu'il faut surtout considérer dans l'étude des phénomènes cosmiques. Pour employer le langage du savant allemand, l'espace a fini par envelopper la matière et il la ronge sans cesse ; après plusieurs siècles, il tient aujourd'hui sa vengeance. Voilà une affirmation qui ne manquera pas de provoquer de longues discussions.

Il n'est certes pas mauvais que les personnes qui s'occupent de la recherche des mines en notre province reçoivent d'abord un entrainement sérieux de manière à remplir plus efficacement leur rôle. Les leçons d'ordre technique et d'ordre légal que les géologues du gouvernement de Québec donnent aux prospecteurs, en vertu d'un arrangement pris par l'hon. M. Perrault, ministre de la voirie et des mines, sont opportunes. La découverte, la mise en valeur et l'aménagement des gisements miniers exigent des qualifications particulières et nous avons besoin de former des compétences dans ce domaine de plus en plus important.

Le Canada peut produire une laine dont la qualité est égale, sinon supérieure à celle de la laine de n'importe quel autre pays, vient de déclarer M. A.-A. MacMillan, du ministère fédéral de l'Agriculture, à Ottawa. Le même fonctionnaire ajoute que le meilleur moyen d'encourager l'élevage du mouton et, par suite, de développer nos filatures canadiennes, serait pour chaque famille d'acheter une plus grande quantité de lainages de fabrication domestique. Trop souvent encore, d'excellentes marchandises fabriquées au pays ne trouvent pas grâce à nos yeux, simplement parce qu'elles sont de chez nous: corrigeons cette anomalie.

"Notre père en mourant nous a laissé $150,000 qu'il a amassés dans l'agriculture"

M. GUSTAVE GRANDMONT, de Champlain, qui a accordé une entrevue à la "Presse".

Comment un cultivateur du comté de Champlain a pu léguer à ses fils un héritage considérable.

FERME PATERNELLE

LE TRAVAIL et l'économie sont les deux principales qualités pour réussir dans l'édification d'une fortune. La vie de M. Cariiphe Grandmont, arrivé dans le comté de Champlain à l'âge de 19 ans, pour y cultiver la terre et décédé, il y a un mois, à l'âge de 78 ans, laissant une fortune de $150,000 en est une preuve éclatante. La terre n'est pas ingrate comme certains le prétendent, elle sait compenser au centuple les sacrifices et les labeurs consentis pour elle.

Existence heureuse

M. Cariiphe Grandmont était le vrai type du cultivateur canadien: travailleur consciensieux, agriculteur probe, persévérant, tenace, économe. Il n'a pas risqué des sommes d'argent à contre-temps. Il a su faire fructifier son bien tout en accordant à sa famille, à ses enfants, les besoins nécessaires à une existence heureuse, sans déploiement luxueux, sans folles dépenses.

L'héritage qu'il lègue à ses cinq enfants comprend, en plus d'espèces sonnantes, une immense étendue de terrain d'une superficie de 600 arpents dans le comté de Champlain et une autre terre dans l'Abitibi de 150 arpents.

Il s'est spécialisé dans la culture des céréales et de l'avoine en particulier.

L'île Valdor

L'île Valdor, à Champlain, lui appartenait aussi en propre. C'est là qu'il pouvait se procurer tout le foin nécessaire à l'alimentation de ses animaux. Le troupeau de bêtes à corne avait un effectif de 150 têtes. Ajoutez à cela une centaine de moutons de race, des chevaux, des tracteurs, des animaux de basse-cour et vous aurez une juste idée du roulant de la ferme Grandmont.

Ce solide travailleur de la terre, ce remueur du sol ne méprisait pas le progrès moderne et lorsque les tracteurs mécaniques firent leur apparition sur le marché des instruments aratoires il fit l'acquisition de machines, comprenant qu'elles économisent la main-d'oeuvre.

La machine remplace avantageusement l'homme pour les travaux de ferme sur de grandes étendues et après des calculs basés sur l'expérience M. Grandmont en était arrivé à la conclusion que le tracteur pouvait remplacer effectivement huit chevaux et que le coût d'opération s'élevait à 87 cents de l'heure.

Moral et physique

Ce riche cultivateur, ce maître et seigneur sur sa ferme, possédait des qualités morales et physiques exceptionnelles. Il joignait à une santé florissante de rares vertus. D'une belle humeur proverbiale, d'un courage à toute épreuve, d'une volonté ferme et jamais fléchissante il avait de plus pris la décision, il y a de nombreuses années, de ne jamais goûter à la boisson, de ne jamais fumer. Mais sa vie n'en était pas moins partagée entre des distractions et des ambitions nullement dommageables à l'âme ou au corps. C'était un fier lutteur, un puissant athlète que ce M. Grandmont. Dans son entourage il était aussi reconnu comme le plus célèbre nageur.

Un sport

C'était dans l'élevage, l'achat ou la vente de chevaux et de bêtes à corne de race qu'il trouvait le meilleur sport. A la connaissance des animaux il ajoutait ce rare don de l'expertise qui est très apprécié dans la classe rurale.

Certains agriculteurs n'ont pas toujours l'avantage de garder avec eux sur leur terre, qui leur est si chère, leurs enfants, afin de les initier aux travaux de la ferme et dans le but de les établir plus tard sur le domaine ancestral, chose sacrée du terroir. M. Grandmont a eu le bonheur en mourant de laisser quatre fils, tous cultivateurs, attachés au sol natal, à leur coin de terre, bons travailleurs et remportant de beaux succès dans l'élevage ou la culture.

Très riche ?

—Vous êtes très riche? demandons-nous à M. Gustave Grandmont, le fils aîné, célibataire, un bon ami de notre journal et un vrai gars du comté de Champlain au visage robustement dessiné par la vie des champs et les rudes luttes avec les cinglantes intempéries de toutes saisons?

—Oui, suffisamment.

—Votre père a laissé en mourant une fortune assez rondelette? Cinquante, soixante-quinze, cent mille dollars?

—!...

—Plus que cela?

—Cent cinquante mille à diviser

A SUIVRE SUR LA PAGE 29

Elections de l'association des épiciers

Importantes questions débattues à l'assemblée annuelle de l'Union des commis-épiciers de Montréal.

M. EMILE NAUD

A l'assemblée annuelle de l'Union des commis-épiciers de Montréal, tenue au restaurant Cordon Bleu, 279 est, rue Sainte-Catherine, ont eu lieu les élections des officiers de cette importante association pour l'année 1930-31.

Avant l'élection, il y eut plusieurs résolutions d'adoptées, entre autres celle du secrétaire, qui le fut à l'unanimité.

L'Union des commis-épiciers remercia le comité exécutif et son président M. Allan Bray pour la solicitude et la bienveillance montrées envers les commis-épiciers en refusant de recevoir la demande d'abolition du règlement de la fermeture à bonne heure.

Parmi les autres résolutions adoptées, il y eut des condoléances à la famille A.-P. Pigeon dont un double deuil récent affecte tous les membres.

Cette assemblée annuelle coïncidait avec le quinzième anniversaire de la fondation de l'Union des commis-épiciers.

Pour fêter cet anniversaire, le bureau de direction avait préparé un succulent goûter, auquel les convives firent grandement honneur.

Un court historique de l'Association fut fait par M. Arthur Massé, secrétaire général de l'Association, qui relata d'une façon spirituelle les débuts pénibles de l'Union.

Les santés d'usage furent proposées tour à tour: le commerce, nos patrons, nos amis et en particulier les journaux, auxquels des remerciements furent votés pour les services rendus.

La direction des commis-épiciers de Montréal désire exprimer à M. A. Wicker, propriétaire du Cordon Bleu, ses plus sincères remerciements pour la splendide réception.

Le nouveau comité

Voici le résultat des élections des officiers de l'Association et les principaux comités qui dirigeront la prochaine fête champêtre annuelle dont la date sera fixée à la prochaine assemblée.

Président: M. Emile Naud; 1er vice-président, M. Pierre Brosseau; 2e vice-président, M. René Viens; secrétaire, M. Arthur Massé; trésorier, M. Magloire Lachance; 1er syndic, M. E. Lamarre; 2e syndic, M. A. Chevalier.

Comité-général: président, M. Emile Naud; secrétaire, M. Arthur Massé; trésorier, M. Magloire Lachance; comité de l'ordre: M. Donat Ethier, président. Comité de transport, M. Chevalier, président. Comité des jeux: M. Jean-Louis Viens, président. Comité des rafraichissements: M. Magloire Lachance, président. Comité de publicité, M. Arthur Massé, président. Comité de la danse: MM. René Viens et M. Brabant, présidents-conjoints.

LES REFRAINS D'ANTAN

"A LA CLAIRE FONTAINE"

La mélancolique romance "A la claire fontaine" est l'une des quatre ou cinq chansons populaires le plus souvent chantées par les descendants des Français sur la terre d'Amérique qu'ils habitent le Canada, la Nouvelle-Angleterre ou la Louisiane.

La mélodie n'a pas de mérite extraordinaire, mais en passant par tant de bouches et tant de coeurs elle a acquis une noblesse qu'il faut reconnaitre. Comme les miroirs du passé qui gardent un reflet des frais visages disparus, ainsi "A la claire fontaine" conserve quelque chose du désespoir souvent puéril, de tous les amoureux qui y ont trouvé un rappel de leur abandon.

Ceux des lecteurs de la "Presse" qui connaissent bien par coeur les couplets de cette chanson auront plaisir à la voir publier, les autres ne voudront pas manquer l'occasion de l'apprendre enfin en entier.

Au consulat général des Etats-Unis

De gauche à droite, 1er rang, MM. MONNETT-B. DAVIS, consul général in partibus et inspecteur des consulats américains dans l'Amérique du Nord, et M. WESLEY FROST, consul général des Etats-Unis à Montréal; 2e rang, MM. GORDON MINNIGERODEX et JOHN-C. POOL, nouveaux vice-consuls américains. (Cliché la "Presse".)

Un visiteur du consul général des Etats-Unis

M. Monnett-P. Davis, inspecteur des consulats américains, aime notre province.

DEUX VICE-CONSULS

Le consul général des Etats-Unis à Montréal, M. Wesley Frost, a actuellement un visiteur ditisngué en la personne de M. Monnett-B. Davis, consul général in partibus et inspecteur des consulats américains dans l'Amérique du Nord. M. Davis, après avoir visité les Antilles, a passé par les provinces maritimes et la province d'Ontario et est maintenant pour quelques jours à Montréal, d'où il se rendra dans l'Ouest jusqu'à la côte du Pacifique.

M. Davis parle correctement français, bien qu'il manifeste quelque crainte de se tromper. Il fait d'ailleurs ses délices, nous confie-t-il, de la lecture des œuvres de littérature française. Le Canada lui plait énormément, notre province tout particulièrement, et il n'en saurait donner de meilleure preuve que le fait qu'après avoir visité les divers pays de l'Amérique du Nord, il a passé ses vacances l'été dernier à North Hatley, près de Sherbrooke, et qu'il a décidé d'y revenir cet été.

Nouveaux vice-consuls

M. Frost nous a présenté avec grand plaisir deux jeunes gens distingués attachés pour six mois au consulat à titre de vice-consuls.

Ils ont à peu près le même âge. L'aîné est M. John-C. Pool, née à McDonaugh, Delaware, le 19 juillet 1905. Après ses études à l'université du Delaware, il a passé treize mois à Paris pour étudier à la Sorbonne et à l'Ecole des sciences politiques, se spécialisant dans l'histoire. A son retour aux Etats-Unis, il a été pendant deux ans professeur de français et d'histoire américaine au collège de William and Mary à Williamsburg, Virginie.

M. Gordon Minnigerode, né à Washington, le 22 octobre 1905, a fait ses études à Washington et à l'université de Brown, Providence, R.-I. Il a été ensuite attaché pendant un an et demi au journal "Evening Star" de Washington comme reporter et rédacteur.

Ces nouveaux vice-consuls ont leur brevet de secrétaire de légation. Ils parlent tous deux correctement le français.

L'état de santé de l'hon. A.-R. McMaster s'améliore toujours

(Du correspondant de la PRESSE)

Sherbrooke, 12. — Le Dr W. Lynch, du Sherbrooke Hospital, nous informe que l'état de santé de l'hon. M. McMaster progresse d'une façon satisfaisante, tous les jours, et qu'il se rétablit assez promptement, dans les circonstances. Le malade peut remuer son bras, dit le Dr Lynch, et dans quelques jours, il pourra quitter le lit.

Mis au courant de la rumeur qui circulait, au sujet de la gravité de l'état de l'hon. M. McMaster, le Dr Lynch nous prie de démentir cette rumeur, car la condition du malade va constamment en s'améliorant et elle n'inspire aucune crainte, pour le moment.

Fermeture du marché S.-Laurent le 24 juin

Les négociants, la plupart israélites, qui font le commerce des viandes et autres denrées alimentaires au marché Saint-Laurent, ont décidé de fermer leurs établissements le 24 juin, à l'occasion de la fête nationale Saint-Jean-Baptiste. Cette décision mérite d'être signalée parce qu'elle constitue un témoignage de sympathique déférence à l'égard des nombreux Canadiens-français à l'emploi de ces commerçants. Depuis que la Saint-Jean-Baptiste est fête légale dans la province de Québec, le marché Saint-Laurent restait ouvert au public le 24 juin comme un jour de semaine ordinaire. L'innovation crée un précédent tout à l'honneur de nos concitoyens israélites.

Un nouvel organisme à Joliette

Les marchands du district fondent une section de l'association des détaillants du Canada.

LES OFFICIERS

(Du correspondant de la PRESSE)

Joliette, 12. — Hier soir a eu lieu à l'hôtel-de-ville une réunion des marchands détaillants du district de Joliette. On y remarquait outre les marchands de la ville de Joliette, des représentants de S.-Lin, Crabtree Mills, S.-Michel-des-Saints, l'Assomption, Petit Moulin, Sainte-Marie Salomée, Sainte-Julienne, S.-Zénon, S.-Roch, S.-Jacques, S.-Gabriel de Brandon, L'Epiphanie, S.-Félix de Valois, S.-Esprit, S.-Alphonse, Sainte-Emélie de l'Energie, Vaucluse, Sainte-Elisabeth, S.-Alexis, Notre-Dame-De-Lourdes, Sainte-Béatrice, S.-Alphonse, S.-Come, S.-Thomas, S.-Ambroise de Kildare, S.-Jean de Matha, S.-Roch, S.-Damien de Brandon, S.-Norbert et de plusieurs autres municipalités du district.

M. A.-A. Boucher, de Joliette présida l'assemblée. Il demanda à tous les représentants du commerce de se joindre à l'Association des Marchands Détaillants du Canada

M. J. CLAUDE BARRETTE, qui a été élu président de l'Association des Marchands-détaillants du district de Joliette, qui vient d'être fondée.

en vue d'assurer la prospérité non seulement du commerce du district de Joliette mais pour protéger le public contre les colporteurs et tous ceux qui ne sont pas de véritables marchands dans leurs municipalités respectives.

M. R. Messier, secrétaire du conseil provincial de l'association, a expliqué le fonctionnement de l'organisation et ses avantages.

Le discours de M. Messier fut très applaudi. Après avoir étudié la question, les marchands présents décidèrent de s'affilier à cet organisme et de fonder une section, sous le nom de l'Association des marchands-détaillants du district de Joliette. On procéda ensuite à l'élection des officiers. Ont été élus: MM. J.-Claude Barrette, président; Esdras Magnan, Joachim Robert et Alfred Lambert, vice-présidents; Sylvio Grégoire, trésorier; Donat Ladouceur, secrétaire; R. Labrèche, A. Poirier et C. Lafortune, directeurs. Ces officiers ont aussi le pouvoir de s'adjoindre d'autres directeurs parmi les membres.

Il fut décidé de tenir les assemblées le troisième mardi de chaque mois.

M. J.-Claude Barrette en acceptant la présidence, déclara que la charge est lourde de responsabilités. Il dit qu'avec l'aide de tous les membres de l'Association et la collaboration qui leur sera apportée par leurs confrères, l'état des affaires ne pourra que redevenir florissant. Il ne manque rien à nos commerçants, sauf l'esprit d'unité et le jour où ils se réuniront, non seulement ils redeviendront prospères mais ils aideront la population contre les exploiteurs.

L'assemblée, qui comptait près de trois cents personnes, fut des plus enthousiastes. Déjà près de deux cents membres se sont joints à l'Association.

LE TOURISME

Saint-Jean, N.-B., 12. — D'après le Pacifique Canadien, tout fait prévoir un record cette année dans le nombre des touristes.

Fête dont on gardera très bon souvenir

C'est celle qui se déroulera au parc Lafontaine le 24 du courant.

LA "PRESSE"

La collaboration apportée par la "Presse" pour que la célébration de la Saint-Jean-Baptiste qui se déroulera au parc Lafontaine, le 24 juin courant, soit un succès sur toute la ligne, a été grandement appréciée par la population de la partie est de la banlieue environnante. De 9 heures du matin à 11 heures 30 du soir, ce pittoresque parc sera le théâtre de cérémonies religieuses et populaires très impressionnantes et très attrayantes à la fois.

L'initiative du docteur A.-A. Lefebvre, président du comité régional du centre de la Société Saint-Jean-Baptiste de Montréal et de ses collègues, d'avoir organisé cette manifestation, est très heureuse et c'est avec plaisir que la "Presse" a accepté de faire lancer au parc Lafontaine son magnifique et incomparable feu d'artifice.

Pour la circonstance le parc Lafontaine sera décoré à profusion et retentira d'une musique de chez nous.

Le comité d'organisation veut que rien ne cloche et pour ce faire il a pris toutes les précautions voulues pour que le service d'ordre soit parfait et que la circulation des piétons et des véhicules de tous genres ne laisse rien à désirer.

Les invités

Son Honneur le maire de Montréal, l'échevin Allan Bray et ses collègues du comité exécutif, des représentants des quartiers de l'est, des délégations de plus de neuf sec-

M. DENIS DESILETS, président du comité des décorations pour la célébration de la Saint-Jean-Baptiste le 24 du courant au parc Lafontaine.

tions de la Société Saint-Jean Baptiste ont promis de prendre part à cette fête patriotique.

Les clairons de l'école Meilleur et de Saint-Louis de France sont au programme de même qu'une chorale de 200 voix d'enfants, gracieusement fournie par l'Académie Saint-Joseph d'Hochelaga fera entendre durant l'office religieux un répertoire de chants appropriés, sous la direction de M. Guillaume Dupuis, maître de chapelle de Notre-Dame.

Le programme

La messe le matin sera dite dans le kiosque des musiciens par M. l'abbé C.-A. Labelle, vicaire en l'église Saint-Louis de France.

Le sermon de circonstance sera donné par le R. P. Alexandre Dugré S.J., aumônier du comité régional du centre.

Le kiosque sera décoré magnifiquement par les soins du Comité général de la Société, sous la surveillance de tapissiers de la maison Dupuis Frères Limitée. La Ville contribuera à la décoration florale de l'autel qui sera fourni par la paroisse Saint-Jean-Baptiste, cependant que les ornements sacerdotaux et les vases sacrés seront fournis par la paroisse de l'Immaculée Conception.

Appel à tous !

Un appel est fait à tous les résidents de l'est de décorer leur domicile et de prouver par là que cette partie de la métropole est en liesse et sait maintenir sa réputation de faire bien les choses.

M. Denis Désilets président du comité des décorations que nous avons rencontré ce matin déclarait que tout marche bien et que cette manifestation fera époque dans les annales de la Saint-Jean-Baptiste.

Tous en foule donc au parc Lafontaine le 24 au matin pour l'office religieux et le soir pour le spectacle pyrotechnique de la "Presse"!

La région arctique a perdu son dentiste

(Du correspondant de la PRESSE)

Ottawa, 12. — Lorsqu'en 1922 la compagnie de la Baie d'Hudson envoya un dentiste à l'Ile Herschell pour traiter les dents de ses fonctionnaires, il eut un élève. Il employa un esquimau "Mike", du golfe Coronation. Mike fut tellement impressionné par ce travail qu'il décida de devenir dentiste et il suivit toutes les opérations de son patron avec la plus grande attention. Au départ du dentiste, celuici laissa ses instruments à Mike qui devint le dentiste de l'extrême-nord et rendit, dit-on, de grands services à ses compatriotes. Il devint une personnalité. "Mike" vient de mourir à l'âge de quarante ans près de la terre King William où sa profession de dentiste ambulant avait dû le conduire. Il était bien connu des fonctionnaires faisant partie des expéditions arctiques et de 1913 à 1918 il avait été employé à bord de la goélette "Alaska". "Mike" parlait plusieurs langues, y compris l'anglais et le russe. Il était un personnage important dans l'extrême-nord.

Le Bien-Etre est surchargé de demandes

Des centaines d'écoliers sont conduits chaque jour au Bout-de-l'Ile.

Un geste généreux

A cette période de la belle saison, l'administrateur et les directeurs de l'Association du Bien-Etre de la jeunesse n'ont pas un instant de répit tant ils ont de demandes à satisfaire. Tous les jours de beau temps, c'est par centaines, sinon par milliers, que les écoliers et écolières sont conduits par leurs professeurs au parc du Bien-Etre au Bout-de-l'Ile et les demandes sont si nombreuses qu'il est impossible de les accorder toutes à la fois.

Mais toutes nos maisons d'éducation, toutes les écoles, sont certaines d'avoir leur tour, car il ne se passera pas un jour de l'été, eauf température défavorable, sans eans qu'il y ait des pique-niques, des fêtes champêtres. Les orphelins et les orphelines sont aussi certains d'avoir leur tour, car leurs fêtes commenceront vers le 15 juillet. Aujourd'hui, plus de cinq cents élèves de l'école Lajoie, sous la direction des Frères de Saint-Gabriel, et un groupe de 150 élèves de l'école Saint-Joseph, rue Desery, sous la direction des Frères de la Congrégation de Sainte-Croix, ont leur fête champêtre.

Le bureau de direction du Bien-Etre, toujours désireux de faire du bien suivant la mesure de ses moyens, vient de faire un beau geste: il paiera la pension pendant un mois pour un séjour à la campagne à deux orphelins aveugles à l'asile Nazareth. Voilà une action qui mérite les meilleures félicitations.

Echos de cet incendie de Brock-Lipman

L'enquête préliminaire a été entendue à la Commission des incendies.

Les témoignages

MM. Brock et Lipman, de la firme Brock-Lipman Furs Co., autrefois au No 390, rue S.-Paul-ouest, qu'on soupçonne d'avoir mis délibérément le feu à leur établissement, le 5 février dernier, comparaissaient, hier après-midi, devant le commissaire des incendies, M. D.-R. Walsh. La cause avait été commencée par l'enquête de recherches, devant feu le commissaire Rodolphe Latulippe, et c'est à l'enquête préliminaire qu'on procédait hier.

Les témoignages

Le chef adjoint du département des incendies de Montréal, M. C. Carson, expliqua qu'à son arrivée sur le théâtre de l'incendie, vers 7 h. 35 p.m., il remarqua que le feu semblait suivre un courant liquide, sur une poutre, et que ce liquide sentait le pétrole ou l'essence. Le lieutenant Guérard s'attacha à décrire la force de la deuxième explosion, qui projeta une vitre de l'autre côté de la rue, dans l'encadrement d'une fenêtre.

Le même témoin se rappelle que les flammes, en un certain endroit, avaient une teinte qui suppose un gaz ou un liquide inflammable comme combustible. D'autre part, après l'incendie, il prétend avoir vu plusieurs fourrures humectées d'un liquide qui semblait de la gazoline.

M. John Pytlik, inspecteur de la Dominion Electric Protection Co., un système de protection automatique par électricité, déclara que personne n'était entré ou sorti de l'établissement incendié entre 6 h. 33 p.m. et 7 h. 35 p.m.

Le commissaire Walsh a fixé la déclaration volontaire au 17 du courant.

PLUIES BIENFAISANTES

Farnham, 12. — Les récentes pluies ont été très bienfaisantes pour le foin dans les cantons de l'est.

L'HEURE PROVINCIALE TRANSMISE PAR CKAC

Demain soir, de 8 à 9 heures, le poste radiophonique de la "Presse", 730-D411, irradiera l'intéressant programme suivant, offert par le ministère des terres et forêts de la province de Québec:

"Inglesina", (La Petite Anglaise) . . . Cose.

La Musique des Grenadiers sous la direction de M. J.-J. Gagnier.

"Valse des Blondes", L. Gannes.

"L'Automne", Tschaikowsky.

Par les Grenadiers.

Chant: Mlle Anna Malenfant.

Causerie: Sujet: "The Prevention of Tuberculosis" par le Dr A.-Grant Fleming.

"Sanctus du "Requiem", Berlioz

Par les Grenadiers.

"Menuet", Bocchérini.

"Sweet Briar", (Entr'acte), Squire.

Chant:

Par Mlle Anna Malenfant.

Allegro Militaire : "Barbara", Gagnier.

Par les Grenadiers.

Sur la scène de l'actualité

M. A.-P. MURRAY, de la Canada Starch Co., Ltd, qui a été élu président de l'Association des producteurs canadiens, division provinciale de Québec, succédant à M. Jos. Beaubien, démissionnaire. (Croquis d'un dessinateur de la "Presse").

La vie qui passe

COLLECTIONS

L'art de passer son temps, est parfois plus difficile qu'il ne paraît à première vue. La liste de divertissements s'épuise plus vite qu'on ne pourrait le croire. Aussi certaines gens, des plus dignes d'encouragement d'ailleurs, à défaut d'autres choses, ont découvert que classer les différents types d'une même catégorie d'objets, est très distrayant en même temps qu'instructif. On peut faire collection de mille et une choses, aujourd'hui ce seront des objets précieux, demain ce ne seront plus que des boites d'allumettes ou des billets de tramways. La variété de la collection est certes un de ses attraits, mais pour la plupart des collectionneurs ce qui importe surtout... est de collectionner. Pour le profane, la chose peut paraitre des plus ridicules; en effet cet amour, cette passion, sans beaucoup de raison apparente, à rassembler plusieurs centaines de milliers de timbres-poste par exemple, agace bien des personnes. Elles ne peuvent comprendre pourquoi d'autres humains ressentent beaucoup de plaisir et de joie, là où il leur est impossible de rien éprouver qu'une sorte de mépris nuancé d'ironie. Il y a quelques années, à la suite d'une vente aux enchères publiques, un homme fit un procès à un expert parce que, affirmait-il, on lui avait assuré qu'un certain timbre avait un filigrane représentant tout un bateau tandis que réellement seulement la coque était montrée. Il fallut plusieurs séances pour décider de l'importante question, personne ne pouvait arriver à se mettre d'accord, d'aucuns prétendaient que tout un bateau ne pouvait être contenu en l'espace relativement restreint de la surface d'un timbre-poste, tandis que d'autres proclamaient que l'on avait voulu monter... un bateau. Enfin, on réussit à arranger la chose en trouvant le moyen "terme" que le timbre-poste avait été filigrané par erreur. Même les collectionneurs... collectionnent les erreurs. Mais ils savent, contrairement à bien d'autres gens, en tirer parti.

LEO.

Cette province n'avait pas à payer pour l'aide de la milice du Canada

(Du correspondant de la PRESSE)

Ottawa, 12. — La Nouvelle-Ecosse n'était pas obligée de payer pour les dépenses de la milice, lorsque les troupes ont été appelées à Cap-Breton, en 1925, lors de la grève des mineurs. Tel est le jugement de la Cour suprême du Canada, rendu par le juge en chef Anglin. C'est le règlement d'un différend existant depuis cinq ans. Comme cette somme a été retenue de la subvention fédérale payée à la province, le gouvernement fédéral devra maintenant la rembourser.

L'un des visiteurs a été trouvé mort

(Du correspondant de la PRESSE)

Lachute Mills, 12. — Deux individus arrivés en autobus, dimanche dernier, à l'hôtel Duchesneau, ont gardé leur chambre jusqu'à mardi matin, alors que l'on a constaté que l'un d'eux était disparu, et l'autre mort.

Le coroner Wales, de S.-André, a rendu un verdict de mort naturelle. Le corps a été transporté à Montréal. Le compagnon du défunt était retourné à Montréal, par l'autobus.

INDEX des CLASSIFICATIONS et TARIFS

Accordeur de piano	37	Calendriers	47	Machineries	87
Achat de créances	98	Camionnage	48	Magasin à louer	30
Accessoires d'auto	70	Cartes postales	49	Maison à louer	28
Adoption	38	Chambres à louer	19	Maison à vendre	104
A échanger	94	Chambre demandée	20	Mais. camp. à louer	31
Agences demandées	6	Chambre et pension	21	Mais. camp. dem.	105
Agents demandés	5	Cham., pens. dem.	22	Maisons démandées	103
A louer	17	Cham., pens., d'ent.	23	Maison meu. à louer	29
Ameublements	77	Cham., pens. d'été	24	Manufacture à louer	32
Animaux	69	Ch., pen. d'été dem.	25	Matériaux de cons.	88
Agence de Plac.	7A	Change pour change	50	Moteurs et Yachts	89
Appts à louer	15	Chevaux et voitures	81	Objets perdus	62
Appts à vendre	100	Coiffeuses	11	Objets trouvés	63
Appts demandés	14	Collèges	51	Occasion d'affaires	107
Appts meub. à louer	16	Commerces à vend.	82	Oeufs et volailles	90
Argent à prêter	98	Cottage à louer	26	On dem. à acheter	68
Argent demandé	97	Cottages à vendre	102	On dem. à louer	13
Argenterie, Nickel	30	Cottages demandés	101	Pension, chasse	36
Art. de ménage	78	Cours, femmes, filles	10A	Peinture	90A
Articles de sport	76	Démolisseurs	52	Professeurs	64
Associés demandés	7	Disparus	54	Pos. dem. femme	2
Autos Camions	72	Divers	55	Pos. dem. homme	1
Autos à louer	73	Echange, divers	56	Profession	114
Autos à vendre	71	Ecole de métiers	9	Prop. cam. à vendre	106
Autos demandés	74	Effets bur. et mag.	83	Radios	91
Aux Malades	40	Elèves demandés	3	Remboursage	65
A vendre, divers	75	Electricisne	57	Réglement de dettes	110
A vendre ou échanz	95	Entrepreneur	58	Réparations	66
A vendre ou à louer	66	Emmagasinage	58	Rés. d'été dem.	34
Aviation	41A	Femmes, filles dem.	10	Salle à louer	35
Avis de respons.	41	Ferme d'élevage	112A	Serv. domestique	12
Bicycles, Motocyc.	79	Formation de soc.	59	Suggestions	74A
Bijouteries	42	Fourrures	84	Terrains à vendre	110
Blanchissage	0	Garage à louer	27	Terrains à louer	108
Bois et charbon	80	Gramophones	85	Terrains demandés	109
Boutons, plisage	43	Hommes, garc. dem.	8	Terre à vendre	112
Brevets	44	Hôp. de poupées	59A	Terre à louer	113
Broderie	78A	Hôpitaux privés	60	Terres demandées	111
Buanderies	45	Informations	61	Transport	67
Bureaux à louer	18	Inst. de musique	86	Vêtements	92
Cadres et Miroirs	46	Leçons demandées	4		

FIANÇAILLES, NAISSANCE, PROCHAIN MARIAGE, REMERCIEMENTS, INHUMATION, SERVICE ANNIV. IN MEMORIAM—3 centins par mot avec minimum de $1.00 par insertion.
AVIS DE DECES, 2 centins par mot avec minimum de 50c par insertion.
EMPLOI DEMANDE, 3 centins par mot avec minimum de 30c ou 10 mots par insertion.
TOUTES AUTRES ANNONCES CLASSEES, 3 centins par mot avec minimum de 45c et de quinze mots par insertion.
EN-TETE EN NOIR, $1.00 par insertion pour une ligne en caractères gothiques 8 points (24 lettres à la ligne). L'annonce elle-même 3 centins du mot.
Ce tarif n'est que pour du comptant.

Montréal, 30 juin 1928, la "Presse".

DEMANDES

0 BLANCHISSAGE TAPISSAGE

A BAS prix, blanchissage, tapissage, peinture, garantis. Gauthier, HArbour 7812. 0—189-5

A BAS PRIX blanchissage, tapissage, peinture, imitation, intérieure, extérieure, ville, campagne. Téléphonez HArbour 7769. 0—201-3

ADRESSEZ-VOUS à Frontenac, 3825 pour vos peintures intérieures et extérieures, blanchissages, tapissages, à bon marché. —10,12

BLANCHISSAGE, tapissage, peinture, réparations, bois, garanti. O. Lalusse, AM. 8527. 0—189-5

PEINTRE, tapissage, imitation, prix raisonnable pour vos dehors, 1ères références. La. 1788. 0—

POUR poser, scraper, nettoyer, vernir, cirer vos planchers de bois franc ou linoleum, app. Napoléon Laforest, Ca. 8327. 0—192-25

REPARATIONS pierre, brique, ciment, peinture, remis à neuf, prix modérés, ville, campagne, CLair. 7330W. Goudreau. 0—196-6

2 POSITION DEMANDEE HOM.

BOUCHER avec 15 ans d'expérience désire position, bonnes références. S'ad. 949 rue Cherrier, FR. 5894. 1—199-5

CHAUFFEUR, mécanicien, position sur chars privés, ou camions. FRontenac 0785. 1—201-2

CHAUFFEUR de camion connaissant bien la ville. S'adresser Clairval 1525M. 1—

CHEF cuisinier spécialement pour hôtel de touristes, Clairval 0785. 1—

COMPTABLE expert, excellent chef de bureau, connaissant parfaitement crédits, collections, etc., demande position. Boîte 414 La Presse. 1—197-7

CUISINIER d'expérience, bon pour les viandes et pâtisserie, 7809 Berri. Tél. CAlumet 8811. 1—

HOMME avec camion demande contrats, responsable, fournira très bonnes références. FRont. 9638. 1—

HOMME d'expérience dans commerce d'épicerie demande position. Wilfrid Giroux, 2265 Frontenac. Téléphone Ch. 3772. 1—

INGENIEUR stationnaire licencié avec capital désire position avec compagnie solide, ville ou campagne, 4286 Mentana. 1—197-6

JEUNE homme sérieux, fiable, références, comme chauffeur char privé truck. Dupont 3977, après 7 hrs. 1—

JEUNE homme honnête et travailleur demande une place comme apprenti dans le bois, peinture ou électricité. HAr 7247. 1—

MENUISIER demande ouvrage réparations générales, balcon, satisfaction garantie. Cal. 8096. 1—200-2

POSITION demandée pour conduire ascenseur, récompense. Paul Courtois 196 Cartier, Cherrier 2892. 1—

2 POSITION DEMANDEE FEM.

ALLEZ chez Mme Boyer, 4 Montée du Zouave, coin Sherbrooke et St-Denis, vous trouverez cuisinières, filles campagne, meilleures références. LAncaster 1407. 2—230-N.O.

ALLEZ Foyer Dallis, 372 Mont-Royal Est, cuisinières, cuisinières générales, bonnes filles campagne, femmes journée, meilleures références. BLair 2016. 2—128-6

COUTURIERE demande couture chez elle, robes de dames, enfants. Aussi opérations. TVe. Chertier 8587. 2—

CUISINIERES générales, filles générales, ménagères, femmes de journée, avec références, demandent emploi. AMherst 3816. 2—10,12,14

DAME désire position comme cuisinière et ménagère de 1ère classe pour hôtel ou la campagne. Adressez 1703 St-Hubert. 2—

DAME de campagne demande position chez personne seule. S'adresser à 3373 Lajeunesse. 2—

DAME demande emploi dans maison privée. 3194 Ste-Elisabeth. LAncaster 4858. 2—201-2

FEMME désire ouvrage, lavage, repassage, ménage. Lan. 2352. 2—

FEMME de journée. Westmount 4484J. 2—

FEMME de journée sachant tout faire. Mme Dagenais, Ffton. 9161. 2—

FEMME âgée demande emploi, maison sans enfant. 426, rue St-Louis. 2—

FEMME Agée, fiable, désire position, deux, trois personnes. LAncaster 4558. 2—

FEMME demande ouvrage à la journée, Falkirk 1471. 2—

FEMME prendra cas de maternité. S'adresser à Mme H. Finn, 7003, de Saint-Vallier. 2—12,14

FILLE possédant brevet moderne demande position vendeuse ou dans pharmacie. Harbour 3391. 2—201-2

FRANÇAISE distinguée, 35 ans pour semi-intérieur, pour personne seule, pour soigner les malades, bonnes références. S'ad. Mme Sioens, 1709 Sherbrooke, appt 19. 2—

JEUNE FILLE avec références désire position dans maison privée, salaire modéré. Mlle Deschênes, At. 6116. 2—201-2

PERSONNE distinguée hautement recommandée désire position chez dame seule de bonne éducation. FRontenac 3765. 2—

STENOGRAPHE bilingue, compétente, demande position, références, salaire modéré. CAl. 8493. 2—

STENO-DACTYLO bilingue, expérimentée demande position. BElair 0702W. 2—

VEUVE sans enfants, prendrait charge d'une maison ouverte général. Téléphone FRontenac 2967, 1569 St-André. 2—

VOUS trouverez bonne femme de journée. Harbour 8014. 2—

3 ELEVES DEMANDEES

A BAS les sténographies impraticables. Ne perdez pas de temps et argent. Désirez-vous positions lucratives ? Suivez cours individuels ou par correspondance par l'auteur de l'incomparable Perrault-Dupicyé. 203 sténographes judiciaires. Institut Sténographique Perrault, 3 ave des Pins, Montréal. Plateau 2660. 3—66-N.O.

ALLEZ au Norman Business College apprendre anglais, français, sténographie, clavigraphie, 4695 St-Denis, succès assuré. 3—10,12,14

ANGLAIS, français, arithmétique, comptabilité, leçons privées, spécialité élèves arriérés. 3453 St-Denis. Tél. Harbour 1506. 3—195-22

ANGLAIS, conversation avec prononciation et accent garantis, méthode infaillible pour parler. Mlle Thibaudeau, 128 Laurier Est. 3—3,6,7,10,12,14

3 ELEVES DEMANDEES

ART COMMERCIAL

Artistes, amateurs, une importante organisation d'art commercial, fondée il y a 28 ans, employant 100 artistes, offre un entraînement pratique durant vos loisirs, tous accessoires fournis. Entraînement extérieur non nécessaire. Les artistes entraînés pour nous gagnent de $40 à $100 par semaine et plus. Pour avoir détails et attestations de nos succès, s'ad. ou écrire à Meyer Both Company, dernier étage Power Building 680 Ste-Catherine Ouest. Ouvert le soir jusqu'à 9.30. 3—201-3 hF

AU ROYAL Business College, 5584 Ave Parc, sténographie, clavigraphie, français, anglais, comptabilité, télégraphie, câblographie sous-marine. Spécialité : positions en Amérique Sud. CRescent 7168. 3—89-N.O.

COLLEGE Commercial Elie, carré St-Louis, coin St-Denis, HArbour 0320. Cours commercial complet, surtout anglais enseigné par des Anglais. Cours spécial d'été, jour et soir. Deux collèges séparés pour garçons et filles. Positions garanties. Demandez notre prospectus. 3—33,14,16

DAME donnant des leçons de français et anglais, littérature et traduction anglaise et française, 3414 rue St-Hubert, appt 5. HArbour 3928. 3—97-N.O. h

L'ANGLAIS par conversation. J'ai à mon crédit plus de 2,000 élèves entièrement satisfaits; succès assuré. 5.00 par mois. Prof. Tardif, 2005 St-Denis. 3—197-5

PRIX REDUITS POUR L'ETE

Economisez, enrôlez-vous maintenant à la Musique Populaire Moderne, enseignée sur piano en six mois, ni gammes ni exercices. Ecole Américaine de Musique Populaire, 1432 Stanley. Tél. MArq. 4968 pour brochurette gratuite. 3—271-m,1,s F

PROFESSEUR Rene Savoie, I.C., I.E., B.A., B.S.A., brevts cours classique, commercial, 1448 ouest, Sherbrooke. Uptown 4985. 3—72-1,m,M,j,v

5 AGENTS DEMANDES

25 AGENTS pour ville et campagne, pour la compagnie Radium. Prenez votre territoire. 6582 De Chateaubriand. 5—201-2

AGENTS demandés pour prendre les commandes de charbon. 4485 Parthenais. 5—9,10,12,14

POURQUOI perdre votre temps à peiner inutilement, lorsque vous pouvez faire $50.00 et plus par semaine, même sans expérience, tout en établissant votre propre commerce. Nous vous enseignerons comment faire des affaires d'or avec la grande Ligne Watkins si vous êtes ambitieux. Territoire réservé. Détails fournis sans obligation. The J. R. Watkins Company, 719 Craig Ouest, Montréal. 5—24,27,28,31,3,5,7,10,12,14

7 ASSOCIES DEMANDES

COMPAGNIE désirant se développer, dans centre de Montréal, aurait besoin de $25,000.00 de capital. Bonne proposition. Ecrire à Casier postal 282. 7—7,10,12,14

8 HOMMES, GARÇONS DEM.

ATTENTION! Jeune homme de bonne apparence pour prendre commandes, moyenne $24.00 au début. 263 Ste-Catherine Est. Chambre 12. 8—

BARBIER demandé pour vendredi et samedi. 5147 Ste-Catherine Est. 8—

BARBIER demandé, place permanente immédiatement, 572 Vinet. 8—

BARBIER demandé. 4435 Chambord. 8—

BARBIER de première classe demande garçon sobre, bilingue, immédiatement. Donnez détails à A. Goulet, Cochrane, Ont. 8—201-4

BLOQUEURS expérimentés dans les garnitures de fourrure. Modern Garment Co., 469 Ste-Catherine ouest, chambre 401. 8—

BON BARBIER demandé. S'ad. par téléphone, E. Harvey, Beauharnois, Québec, place permanente. 8—

BON barbier demandé comme aide pour commencer, 5770 Ontario Est. 8—

BON BARBIER demandé immédiatement. Aussi deux salons de barbier à vendre, 4350 St-Laurent. 8—

BONS tatteurs de bois. S'ad. 3615 Verdun, York 7253J. 8—

BON barbier demandé pour vendredi et samedi. 617 Fleury, Ahuntsic. 8—

BON barbier demandé avec expérience. 895 Church, Verdun, après 8 h. p.m. 8—

BOUCHER possédant expérience demandé pour le samedi. S'ad. à 690, rue Bernard. 8—

BOUCHER demandé avec expérience. S'adresser Montreal Meat Market, 963 Marché St-Laurent. 8—

CHAUFFEUR avec camion dompeur, ouvrage général, posterait, 15.00 par jour et plus. 1097 St-Timothée. 8—

8 CAUFFEURS avec camion pour faire partie d'une association, 1372 Marie-Anne. 8—

CHEF CUISINIER de première classe demandé, pouvant fournir de très bonnes références comme bon cuisinier et sobre. Casier 478 La Presse. 8—

COUPEURS de cuir expérimentés dans les "jackets". Emploi à l'année. Bon salaire. Cohen & Sons, 217 Square Victoria. 8—

COUVREUR en tôle, 6781 St-Hubert. 8—

ELECTRICIEN trouvera de l'ouvrage immédiatement et en abondance à Plage Laval, 17 milles de Montréal, à une condition que vous dira le président de l'Association, M. Taillon, 57 St-Jacques ouest, Harbour 1380. 8—

ETUDIANT en pharmacie ayant 2 ou 3 ans expérience, parlant bien les 2 langues. W.A. 8867. 8-10,12

GARÇONS demandés pour vendre chocolat, crème à la glace dans théâtre. Adresse 250 Ste-Catherine Est, chambre 12. 8—200-2

GARÇON de bureau demandé par grosse compagnie d'assurance contre l'incendie. Mentionnez âge, expérience et salaire à Case 465, la "Presse". 8—200-2

GARÇON de bureau, bilingue, pour institution financière. Boîte 476 La Presse. 8—

GARÇON demandé avec références. Ph. Leduc, 307 Prince-Arthur Ouest. 8—

GARÇON demandé pour conduire un avenue. 449 Notre-Dame Est. 8—

GARÇON expérimenté pour conduire cheval, connaissant les rues de Westmount et de N. D. G., devra avoir références. S'adresser 388 Victoria Avenue. 8—

GARDIEN demandé pour s'occuper d'un appartement, salaire 30.00 par mois, références exigées. S'ad. 1544 Stanley, appt 12. 8—

HOMMES demandés, parlant les deux langues, pour ouvrage permanent, pouvant se faire 2,500 au début, expérience pas nécessaire. S'ad. 3 à 6 p.m., 303 édifice Amherst. 8—

8 HOMMES, GARÇONS DEM.

HOMME demandé comme solliciteur pour manufacturier d'eau gazeuse. P. A. Milloy, 1029 St-André. 8—

HOMME demandé pour travailler sur la ferme. S'ad. Arthur Crevier, Côte Verte, St-Laurent. 8—

HOMME de comptoir "Counter Man", pour lunch, avec bonne expérience, doit parler les deux langues. 51 Ste-Catherine Ouest. 8—

HOMME bilingue demandé pour forte compagnie d'assurance-vie, salaire et commission. Nous aidons à faire bon revenu. S'adresser vendredi et samedi, de 10 à 12 hrs, 801, 6e avenue, Verdun. 8—

HOMMES demandés, ouvrage pour l'été, expérience pas nécessaire, bon salaire, 900 St-Laurent, Bureau 4. 8—200-2

HOMMES demandées ayant automobile pour ville et comtés Argenteuil et Soulanges, expérience pas nécessaire. S'ad. 7 à 9 p.m. 10345 Berri. 8—

HOMME fiable pour ouvrage spécial, collection, etc. 1269 Bernadette, Ch. 5. 8—

HOMMES ET FEMMES—C'est maintenant le temps de voir les arbres et arbrisseaux dans toute leur beauté, aussi est-ce le meilleur temps de l'année pour avoir les ordres pour nos produits de la fameuse marque Etiquette Rouge. 900 variétés d'arbres, arbrisseaux, plantes vivaces, etc. Equipement et instructions gratis. Retours toutes les semaines. Ecrivez La Cie Pépinière Dominion, Montréal. 8—h

HOMMES demandés avec automobile 7 passagers pour taxi, à l'année; aussi 2 trucks. 221 Sherbrooke ouest. 8—200-4

JEUNE homme honnête et travailliant trouvera position permanente et payante, chambre 303, 1454 Ste-Catherine O. 8—

JEUNE HOMME demandé pour travailler dans la cuisine. S'ad. 293 St-Paul Est. 8—

JEUNE homme expériments, bilingue, pour hôtel, immédiatement. Westmount 2003, Dominion Bureau, 4166 rue Ste-Catherine Ouest.

JEUNE HOMME demandé avec 150.00, sera gérant, belle position. 10 hrs matin. 4252 St-Denis. 8—

JEUNE homme pour prendre les commandes en ville sous la direction du gérant; doit être bon travailleur. Environ 25.00 pour commencer. Apportez références à 1434 Ste-Catherine ouest, chambre 308. 8—201-2

JEUNE HOMME pour magasin de pâtisserie. 5347 Parc. 8—

JEUNE HOMME demandé pour restaurant, références. 5084 St-Denis. 8—

MECANICIEN demandé. Inutile de se présenter sans expérience. 1169 Bernard Ave. 8—

MENUISIER de banc d'expérience dans manufacture de portes et châssis spéciaux. S'ad. Charles Desmarais Ltée, 2951 Lanouette, Verdun. 8—200-3

MESSAGER demandé dans pâtisserie et ouvrage général, 1244 Van Horne. 8—

MESSAGERS demandés immédiatement 4532 Ave. du Parc, coin Mont-Royal. 8—

ON demande garçon avec bicycle. Tél. HArbour 0676. 8—

ON DEMANDE un bon tapisseur. Tél. Amherst 5248. 8—

ON demande des bons peintres. S'ad. 1681 Ste-Elisabeth. 8—

ON demande un laveur d'expérience pour les automobiles. V. Fournier, 6500 Alma. 8—

ON DEMANDE électricien compétent. S'ad. par téléphone, CAlumet 1220. 8—

OPERATEUR de 1ère classe dans les vestes demandé. A. Villeneuve, 97 Ste-Catherine est, en haut du restaurant. 8—

PATISSIER demandé. S'ad. à 4509 St-Jacques, WEst. 2361. 8—

PRESSEUR sur presse Hoffman pour "valet service", 101 Mt-Royal ouest. 8—

RABOTEUR de pierre demandé immédiatement. Emploi continu et le meilleur salaire. S'adresser à Wallace Sandstone Quarries Limited, angle avenues Claremont et York, Westmount, P.Q. 8—200-2

SOLLICITEURS demandés pour vendre du charbon à commission. Am. 3141. 8—

SOLLICITEURS de machines à laver Easy, radios, meubles. Ecrire casier 463, la Presse. 8—200-2h

SOUMISSION demandée pour brique, plâtrage et électricité à 5266, 4ème Ave, Rosemont. 8—

SOUMISSIONS demandées pour construction d'un chemin dans cimetière Juif à la Côte-des-Neiges. Pour renseignements s'adresser pas plus tard que samedi à H. Caplan, 4429 St-Laurent. 8—201-2

SPECIALITE

facile à placer. Grosse commission. Article indispensable. Nombre d'intéressés illimité. Fournissons liste d'acheteurs. Voyez J. C.-A. Gratton, 6529, rue Saint-Hubert, Montréal. 8—198-5 hP

UNE grande compagnie canadienne a besoin de 3 hommes capables de se qualifier pour des positions de gérants, gros salaire donné aux hommes qualifiés, automobile nécessaire. S'ad. 1597 Mont-Royal Est. 8—199-3

UN BON BARBIER demandé immédiatement. S'ad. 1827 Notre-Dame ouest. 8—

VASTE organisation de vendeurs a besoin plusieurs hommes compétents parlant les 2 langues, équipement gratuit, position permanente, chance sérieuse d'avancement, aide accordée dès commencement. Entre 7 et 8 p.m., 4557 St-Denis. 8—

VENDEURS d'expérience avec clientèle, hommes mariés de préférence. Peuvent se faire un salaire d'au moins $100.00 par semaine, entrevue de 10 h. à midi. Voir M. Paul, 5220 St-Laurent. 8—10,12

VENDEURS. Un manufacturier connu dans tout le pays a besoin de deux représentants auprès des magasins à rayons de Montréal. Doivent avoir bonne apparence, être agressifs et fournir d'excellentes références. On donne tout l'entraînement voulu. Grandes chances d'avancement. Bon revenu assuré à ceux qui sont qualifiés. Entrevue en téléphonant de 4 à 7 p.m. à M. Hudon, Uptown 2461. 8—h

VENDEUR

Nous avons une position ouverte pour un vendeur ambitieux de se faire un bel avenir. De préférence un homme qui a déjà vendu de l'assurance, laveuses électriques, ou machines à coudre. Salaire et commission libérale pour commencer. Appelez ATlantic 6365 entre 7 et 9 p.m. 8—hF

VENDEUR expérimenté d'autos usagés, merveilleux choix à vendre. L. Meln, 2109 Ste-Catherine ouest. 8—201-3

VENDEUR ITALIEN

demandé, connaissant la sollicitation à domicile. Nous vous donnerons les instructions nécessaires, pour faire un succès de la proposition que nous offrons. Belle chance d'avancement pour un homme travaillant et ambitieux. Salaire et commission pour commencer. Appelez ATlantic 6365 entre 7 et 9 p.m. 8—hF

VENDEURS

Deux vendeurs expérimentés pour vendre des machines à laver, doivent parler les deux langues, position d'avenir. Dupuis Frères, Bureau de placement. 8—200-2 F

9 ECOLES DE METIERS

ARAISSEZ hauts prix! Savez-vous que la meilleure place pour apprendre métier barbier, succès assuré, cours spécial, 30.00, est chez Arthur Moreau, école de barbiers, 930 St-Laurent. 9—198-6

ABANDONNEZ petits salaires, apprenez métier de barbier, système la plus moderne, succès assuré, payé en apprenant. Etabli depuis 26 ans. Profitez de notre offre spéciale. Informations: Moler Barbier Collège, 314 St-Laurent. 9-10,12,14

APPRENEZ à conduire—Leçons privées $4.00 l'heure. Attention toute spéciale pour dames. W. A. Gouin, 921 ave Collin. Ha. 6703. 9—199-3

APPRENEZ automobile. Soyez protégés à la seule école Provinciale enregistrée au gouvernement à Montréal, 12 ans d'expérience, cours chauffeur garanti, 5 jours, 10.00. Cours complet, mécanique, diplôme accordé, attention aux imitations. 2251 Delorimier, près Ontario. 9—199-6

APPRENEZ L'AUTOMOBILE

Soyez protégés par la seule Ecole Fédérale Enregistrée, chars nouveau modèles, équipés double contrôle pour enseignement de conduite. Cours 10.00, licence garantie, jour et soir, installation moderne pour cours mécanique, diplômes accordés, leçons privées pour dames. Adressez-vous 1621 S.-Denis. Demandez L. Audette. HAr. 8518. 9—195-10 F

AUTOMOBILES, leçons privées, conduire automobiles spéciaux pour apprendre dans le trafic, licence assurée, mécanique, prix raisonnable. 1573A Ste-Catherine Est, Frontenac 5273. 9—200-10

9 ECOLES DE METIERS

ECOLE TECHNIQUE de MONTREAL

Cours complet de mécanique et d'électricité d'automobile. Soixante moteurs en marche, 4, 6, 8 et 12 cylindres, moteurs d'aéroplanes. Réparations, construction de batteries, générateurs, démarreurs, etc. La plus complète organisation du genre au Canada formant des mécaniciens. Seuls les certificats de mécaniciens délivrés par l'Ecole Technique sont reconnus par le gouvernement. Prochain cours commence le 2 septembre. Ecrivez, venez, 200 Sherbrooke Ouest, Montréal. 9—70-N.O. F

GAGNEZ de six à dix piastres par jour. Apprenez le métier de barbier chauffeur, mécanicien, aux écoles de métiers les plus vieilles et les plus recommandables au Canada. Littérature gratuite. Ecrivez ou venez. Ecole de Métiers Dominion, 1107 St-Laurent. 9-10,12,14

HOMMES demandés pour travaux électriques et de radio. Bon salaire après court entraînement. Que vous soyez employé ou non, venez ou demandez des détails. Canadian School of Electricity, 1485, rue Bleury, Harbour 4745. 9—196-6

6 HOMMES DEMANDES

comme aides dans garage et sur trucks, expérience pas nécessaire, bons salaires après quelques jours. 2251 Delorimier près Sherbrooke. 9—199-6 F

10 FEMMES, FILLES DEM.

AJUSTEUSE

de costumes expérimentée. Doit parler couramment les deux langues. S'ad. au Bureau de placement d'Henry Morgan & Company. 10—201-2 hF

CONTREMAITRESSE demandée avec expérience dans buanderie bilingue, au-dessus de 30 ans. Adressez 6505 Garnier. 10—

COUTURIERES demandées dans la finition et les altérations, robes de soie, manteaux, etc., expérience exigée, ouvrage permanent. S'ad. 2142 Beaudry. 10—200-2

CUISINIERE expérimentée demandée, références. Hôtel Lafayette, Amherst et Demontigny. 10—200-3

CUISINIERE demandée pour cuisine canadienne, aussi fille de table, 807 Ontario Est, coin St-Hubert. 10—

EXAMINATRICES, nettoyeuses demandées, dans les robes de soie. Bon salaire. S'ad Royal Dress Co., 10e étage, immeuble Sommer. 10—200-3

FAISEUSES de claques et de pardessus de drap d'expérience demandées. S'ad. à Dominion Rubber Co. 1806 Notre-Dame Est. 10—200-10

FEMME expérimentée seulement demandée pour confection de blouses de soie chez elle. S'ad. 3704 St-Laurent, 2ème étage. 10—

FILLE pour salon crème à la glace demandée, parlant les 2 langues, avec expérience. 5899 Papineau. 10—

FILLE pour ouvrage général demandée immédiatement. 998 St-André. 10—

FILLES demandées dans les habits. S'adresser Cooper Clothing, 3543 St-Laurent. 10—

DEUX filles de tables pour hôtel 100 Westmount 2003, 4166 Ste-Catherine O. 10—

FILLE d'expérience pour coudre dans le rembourrage immédiatement. St. Lawrence Upholstering, 5330 St-Laurent. 10—

FINISSEUSES, opératrices et examinatrices demandées pour robes de soie. Emploi continu toute l'année. 1435 Bleury, chambre 402. 10—200-2

INSTITUTRICE demandée dans le comté Jacques-Cartier, Ste-Geneviève. S'adresser au Président, Joseph Paiement, fils. 10—200-2

JEUNE FILLE ou femme pour magasin de pâtisseries. 5347 Parc. 10—

JEUNE fille expérimentée demandée pour travail général de bureau à Québec, bilingue, emploi permanent. Ecrire donnant tous les détails à case 464 la Presse. 10—200-2

MARQUEUSE sur presse Gordon expérimentée demandée. Canada Envelope, 932 rue de Bleury. 10—

MODISTE expérimentée pour prendre la direction d'atelier. S'ad. entre 12 et 1 à 4503 avenue du Parc. 10—201-2

OPERATRICES d'expérience demandées dans les robes de soie et coton. National Waist 4639 Clarke. 10—198-6

OPERATRICES et finisseuses expérimentées demandées pour robes de soie. Emploi continu toute l'année. 1435 Bleury, chambre 402. 10—200-2

OPERATRICES

Opératrices d'expérience dans les robes demandées, bons salaires. S'adresser D'Allaird Manufacturing Company, Limited, 20 Laurier Ouest. 10—200-4 hF

OPERATRICES demandées pour confection de robes. Adressez, Amherst Bldg., Cherrier 617. 10—200-3

OPERATRICES expérimentées demandées immédiatement pour robes de soie pour dames. S'adresser à Deckelbaum Bros., chambre 85, édifice Place Phillips. 10-12,14

OPERATRICES, finisseuses et examineuses d'expérience demandées dans lingerie. Sobie Silk Shops, 1456 McGill College Ave. 10—201-2

50 OPERATRICES de 17 ans ou plus pour machine à coudre. Expérience pas nécessaire. S'adresser au bureau de placement Dominion Rubber Factory, St-Jérôme, Co., Terrebonne, P.Q. 10—201-3 h

OPERATRICES d'expérience pour échantillons dans costumes de choix, bon salaire. Cleveland Dress Co., 1470 rue Peel. 10—

OPERATRICES dans robes de coton demandées. S'ad. 1502 St-Laurent, 3e étage. 10—

OPERATRICES dans les robes demandées immédiatement. Bon salaire, emploi continu. Leanore Frocks, 6e étage, immeuble Hermes., 1470 Peel. 10—201-3

OPERATRICES expérimentées dans les robes. Emploi continu. Shirley Dress, chambre 704 immeuble Lennox, 1485 Bleury. 10—

OPERATRICES expérimentées demandées dans les robes de soie, bon salaire, position permanente. 601 immeuble Jacobs. 10—201-2

PERSONNE sérieuse demandée pour passer l'été à la campagne. S'ad. Pharmacie Gadbois, Crescent 3094. 10—

PREPAREUSES dans les chapeaux. Emploi continu, bon salaire. Mona Hat Shop, 1266 ave McGill College. 10—

PRESSEUSES demandées dans les robes de soie, Royal Dress Co., 10e étage, immeuble Sommer. 10—200-3

PRESSEUSES expérimentées demandées pour robes de soie pour dames. S'ad. American Dyers & Cleaners, 1461 rue Beaubien. 10—200-2

PRESSEUSES expérimentées demandées dans les robes. S'ad. chambre 304, immeuble Jacobs. 10—200-2

REMPLIS

Filles d'expérience pour faire les remplis. Bons salaires à personnes compétentes. Inutile de se présenter sans expérience. S'adresser D'Allaird Manufacturing Company, Limited, 20 Laurier Ouest. 10—200-4 hF

STENOGRAPHIE demandée avec expériences, vive et fiable. Devra prendre dictées française et anglaise. Expérience dans la navigation préférée. Casier No 474, La Presse. Spécifier salaire demandé. 10—

TRICOTEUSES expérimentées demandées pour travailler à la maison. Ecrire casier 475 la "Presse". 10—201-3

VENDEUSE, gérante pour salon de beauté. Connaissance de la coiffure préférée, mais non nécessaire. Doit parler français et anglais. S'adresser à casier 462 La Presse. 10—200-2

VENDEUSES d'expérience demandées, confection pour dames. S'adresser à M. Jasmin, 3755 Notre-Dame ouest. 10—200-2h

VENDEUSE expérimentée dans la confection pour dames, une ayant références et parlant les deux langues. S'ad. Goldsmith, 3545 Ste-Catherine E. 10—201-2

VENDEUSE d'expérience demandée, pour confection, pour dame, doit parler les deux langues. Goldstein Ltée, 1332 Ste-Catherine Est. 10—

VENDEUSE d'expérience pour robes, devra parler les deux langues. 1018 Ste-Catherine Est. 10—201-2

VENDEUSES d'expérience demandées dans magasin de confections pour dame, les deux langues nécessaires, position permanente, bon salaire, personne avec expérience se présenter seulement, 800 Ste-Catherine Est. 10—200-2

10A COURS FEMMES, FILLES

COUPE et couture enseignées en vingt-cinq leçons, gagnez 20.00 à 25.00 par semaine, position assurée, hematitch enseigné en cinq leçons, 5.00. Mentana. 10a—9,10,11,12,14

11 COIFFEUSES

A CELLES désirant devenir excellentes coiffeuses, garantissons l'enseigner en quelques semaines, donnons diplômes, position, cours, jour, soir. Marie-Antoinette. 1356 Ste-Catherine Est, Cherrier 4243 11—201-6

11 COIFFEUSES

ACADEMIE coiffure, cours complet, 15.00, diplôme garanti, position, termes faciles. Jour et soir. Coiffure gratis. 2005 Chambly, près Ontario. CL. 3125 11—110-N.O.

A CELLES ayant des dispositions pour la coiffure et la culture de beauté, qui désirent gagner seize à quarante dollars par semaine. Garantissons vous enseigner par des experts. Payées en apprenant. Venez aujourd'hui au Salon de Beauté "Marvel", 5 Ste-Catherine Est. Aussi coin Beaudry et Ste-Catherine. 11-10,12,14

APPRENEZ coiffure nouvelle, méthode diplôme, Marcel au papier, aussi permanente, croquignole. Violetta, 568 Ste-Catherine Est. 11—199-5

COIFFEUSE de 1ère classe, avec références, demandée. S'ad. 1226 Dorchester ouest. 11—

COIFFEUSE demandée, 6229 St-Hubert, place permanente. Inutile de se présenter à moins de 3-4 ans expérience. 11—

SALON BONSECOURS, Ondulation permanente "Croquignole" $8.00; satisfaction garantie. 774 Bonsecours, près Craig. HArbour 6733. 11—199-6

SALON de coiffure à louer meublé. 4711 St-Jacques. 11—

SALON MODELE donne cours coiffure complet, prix réduit pour la saison d'été, garantissons vous enseigner jusqu'à ce que vous soyez placée. Donnons diplôme, cours jour et soir. 92 Ste-Catherine est. 11—10,12,14

12 SERVICE DOMESTIQUE

ALLEZ au bureau de placement de Madame Boyer, 4 Montée du Zouave, coin Sherbrooke et St-Denis, positions avantageuses pour cuisinières générales, filles campagne. 20.00 à 60.00. 12—230-N.O.

ALLEZ 372 Mont-Royal Est, entre St-Denis, Droet, on demandie 50 servantes. Salaire 25.00 à 70.00. 12—198-6

BONNE SERVANTE, $35.00 par mois, pas de lavage, famille privée. 7755 St-Denis, près Villeray. 12—

BONNE générale demandée dans famille avec enfant. Dupont 0986. 12—

BONNE SERVANTE générale, bon salaire, bon chez-soi, références. 5014 St-Urbain, BElair 5795. 12—

DORION 3517, on demande plusieurs cuisinières générales, filles générales, aide maternelle, bon salaire. AMherst 8846. 12—10,12,14

FILLE honnête, sérieuse, bonnes références, pour presbytère. Ecrire Boîte 21, Oka, Deux-Montagnes. 12—

FILLE pour ouvrage général, parlant un peu anglais, devra coucher, 1324 Ave. Lajoie, Outremont. 12—

FILLE générale expérimentée, 2 personnes 40.00. Westmount 2003, 4166 rue Ste-Catherine Ouest. 12—

FILLE demandée pour ouvrage général, devra coucher chez elle. 6124 Sherbrooke, app. 5, WA. 5459. 12—

FILLETTE, 12 à 14 ans, pour petite famille, orphaline préférée, vrai chez-soi. 1356 Demontigny Est. 12—

FILLE pour ouvrage général, maison privée, petite famille. 1563 Boul. St-Joseph Est. 12—

FILLE pour ouvrage de ménage, ayant expérience chez les juifs. Pas de lavage, cuisine, repassage. 25.00 par mois. 3549 Northcliffe. 12—

FILLE pour aider au ménage dans maison privée, couchera chez elle. 4448 Fabre. 12—

FILLE parlant anglais demandée pour légers travaux du ménage, pas le dimanche, coucher chez elle. 6358 St-Denis. 12—

FILLE ou femme pour ouvrage général, 7.00 par semaine, devra se nourrir et coucher chez elle, 1627 St-Hubert. 12—

FILLE demandée sachant faire la cuisine, pas d'enfants. Lancaster 9395, après 5 hrs. 12—

GOUVERNANTE demandée,

40 AUX MALADES

INSTITUT de Prophylaxie. Attention spéciale à chaque maladie. Traitements individuels et complets des maladies chroniques. 3440 Hutchison. PLateau 2406. 40—222-N.O.

LES PILULES Galéginos développent le buste. Les Li-Pos sont un remède efficace pour embonpoint, 1.00 le flacon, 6 pour 5.00. Cie Galégine Enr., 6685 St-Denis, Montréal. 40—132,14

SOUFFREZ-VOUS de goitre double menton ou parties de la figure trop grasses, essayez crème No 38. Prix $1.00, expédiée sur réception de mandat. Autres spécialités, rides, comédons, (tête noire), rousseurs, boutons, traitement du cuir chevelu, etc. S'il s'agit de votre beauté, écrivez, donnant détails complets. Technique de Beauté Fortin, 4735 St-Denis, Montréal. 40—200-n.o

41 AVIS RESPONSABILITE

A PARTIR de cette date, M. F. Beauchamp, 5949 St-Hubert, ne sera responsable d'aucun compte contracté par les membres de sa famille. 41—200-3

APRES cette date, je ne serai responsable d'aucune dette contractée en mon nom par ma femme, Alice Grimard. Signé, Alexandre Grimard, 4382 Bordeaux. 41—200-3

JE NE SERAI pas responsable d'aucune dette contractée par qui que ce soit en mon nom. Mme Maxime-A. Boucher, 10836 Germain, Montréal-Nord. 41—

L'AUTOMOBILE laissé en storage à 1133 Visitation sera vendu pour frais de garage. Si non réclamé dans les 8 jours. 41—

51 COLLECTION

ARCHAMBAULT-DIONNE, 61 St-Jacques ouest. HArbour 4706. Comptables experts, liquidateurs et collections générales. 51—184-m,j,s

"DOMINION Service Bureau" achète comptes, collections tous genres. 10 St-Jacques Ouest. Chambre 1005. Marquette 1520. 51—193-m,j,s

SALAIRES, loyers, jugements, billets, réclamations toute nature collectés au pourcentage partout. Nous pouvons avoir vos argent. Vanier, 706 Saint-Gabriel, Montréal. 51—196-m,j,s

55 DIVERS

BALAYEUSE électrique Hoover et accessoires d'épousetage .75 par demi-journée. Appelez AMherst 2664. 55—201-3

COQUERELLES, punaises, mites, rats et souris et toutes autres vermines, garantis de les détruire pour vous en une seule application. E. Leduc, tél. WI. 6814. 55—

FAVEUR extraordinaire obtenue par l'entremise de vénérable Gemma Galgany après promesse de publier. M. A. R. 55—

REMERCIEMENTS à Ste-Thérèse de Jésus, pour faveur obtenue, promesse de publier. Dame H. G. 55—

REMERCIEMENTS à saint Joseph. Plusieurs grandes faveurs obtenues. Mme N. G. Legault. 55—

100 cartes de visite pour 60 sous, franco. Imprimerie du Palais, 452 Saint-Gabriel, Montréal. 55—7,10,12,14,17,19

60 HOPITAUX PRIVES

ABSOLU confort, hôpital privé pour maternité, 35.00 en montant. Mme Gauchet, 4497 Delaroche, coin Mont-Royal, AMherst 1620. 60—201-5

AVIS. Prendra cas de maternité, 25.00 et plus, médecin consulté. Pensionnaire ou adoption enfant si désiré — pensionnera personne âgée ou invalide. 4547 St-Denis. BEl. 7278 60—122-N.O.

HOPITAL maternité, 10 jours maladie, médecin, pension, garde, 35.00, adoption du bébé, linge fourni. Pensionnera personne âgée ou invalide. Consultation du médecin tous les jours, de 2 à 4 et 7 à 9. 381 Rachel Est. BEl. 3203. 60—137-N.O.

HOPITAL maternité Ste-Thérèse, pension avant, après maladie, prend enfant en pension. 4052 Parc Lafontaine, AMherst 2138. 60—198-6

HOPITAL privé pour maternité, pension avant maladie, bas prix. 2145 Boul. St-Joseph. PIe. 5334. 60—7,10,12

HOPITAL St-André, maternité, chambres différents prix. Mme Bourbonnais, garde. 5043 St-André. BElair 1462. 60—N.O.

HOPITAL Ste-Cécile, maternité de 10 jours, maladie 35.00, médecin, garde comprise. 1223 Mont-Royal Est. Cherrier 4299. 60—188-n.o.

HOPITAL Ste-Hélène, médecine, maternité privée, pension avant terme. Ouvert jour et nuit. 4246 St-Denis. BElair 2732. Garde Archambault, graduée enregistrée. 60—143-N.O.

HOPITAL privé de Madame Boisvert, 7390 Christophe-Colomb. CAlumet 7299. Bébés à faire adopter. 60—

INSTITUT du cancer de Montréal. Pour le traitement du cancer, ulcères, abcès chancre, tumeurs sans opération ni radium. Sous le contrôle de médecins qualifiés et de gardes-malades graduées. 3687 rue Adam, Montréal. 60—7,10,12,14

HOPITAL STE-MARGUERITE, maternité privée, bon chez-soi, pension avant maladie, prix très modérés. 1221 Cuvillier Est, coin Beaudry. Tél. Cherrier 4188. Frontenac 5783 60—188-N.O.

62 OBJETS PERDUS

BRACELET-montre perdu samedi de l'église St-Viateur à rue Outremont, retour rue Hutchison. Récompense à 5188 Hutchison. CRes. 7809. 62—

CHIENNE Spitz blanche. Récompense. AT. 0687 ou HA. 7673. 62—201-2

ENTRE St-Henri et St-Zotique, dimanche 1er juin, montre-bracelet de dame, or blanc, cernée de brillants, initiale M. A. R., récompense. Adresse 732 Ste-Marguerite. 62—

GRAND gant de kid noir et blanc, vendredi soir, vis-à-vis 3422 St-Hubert, MArquette 3538. 62—200-2

LUNDI, le 9 juin, dans la journée, sur la rue Ste-Catherine, Morgan, Eaton ou Birks, ou autobus Westmount, N.D.G., un collier de perles court avec fermoir en brillants et saphir. Si trouvé téléphonez à AT. 5516, Mme J. Lafontaine. Récompense promise. 62—200-2

PERDUE, montre-bracelet en argent pour dame, dimanche matin entre 7½ et 8 hrs, coin Mt-Royal et St-Laurent. Récompense généreuse. 1481 Wolfe. 62—

PERDU certificat de naturalisation canadienne No 5031, série A. S'adresser à Rainh Yallis, 1805 Notre-Dame ouest, récompense. 62-12,14

PETIT chien de faine blanche, poil frisé, écarté à partir de 5047 DeLaroche, répond au nom de Fluffy. Généreuse récompense. 62—

65 REMBOURRAGE

A BONNES conditions, divanettes, sets salon, ebsterfields rembourrés. Hébert, 2308 Mt-Royal Est. CHerrier 8598. 65—21-N.O.

FAITES rembourrer, polir vos meubles par maison responsable, ouvrage garanti. Sévigny, 5890 Papineau. CAl. 8346. 65—130-N.O.

66 REPARATIONS

A BAS PRIX. Matelas refaits, meubles rembourrés, plumes nettoyées, désinfectées. Watier, 4486 Delaroche. CHerrier 7122. 66—139-N.O.

APPELEZ Fiset, Crescent 3686, matelas réparés, lits de plume lavés, désinfectés. Maison de confiance. 223 Beaubien Est. 66—198-6

ATTENTION ! Désirez-vous des explications sur les réparations de meubles, matelas, lits plumes? Adressez-vous à la maison Boyer. Nous vous servirons bien et à bon marché. BEl. 8328. 66—118-N.O.

MATELAS grand coutil 1.50; Désinfections, refaisons, bord roulé ; vendons matelas, ressorts, plumes, kapok. Ferland, 1195 Wolfe, CHerrier 8182. 66—66-67-N.O.

REPARATIONS de meubles, rembourrage de toute genres. Polissages, etc. Matelas Refaits. Maison de confiance, 4179 rue St-Denis, BElair 7515. Joseph Lagarde, propriétaire. 66—10,12,14

67 TRANSPORT

A BON MARCHE, transport, ménage, 10.00, plano 4.00. Chamberland Fils, 4486 Parthenais. Amherst 3540. 67—198-6

AERO General Transport assurés. Déménagements, pianos, emmagasinage. Longue distance. Excavations, camions basculants. HArbour 9823. 67—131-N.O

ACME TRUCK Taxi Association, transport général, déménagements, valises, pianos. FRontenac 2300-2051, nuit FRontenac 1844. 67—99-306 N.O.

BEAVER TRUCK TAXI, Ltd, 910 Ontario Est, déménagements, transport général, pianos, valises, ville, campagne. Ouvert le soir. FRontenac 2191. 67—1-N.O.

TRANSPORT général, livraison rapide, n'importe où, n'importe quand, prix modéré. AMherst 4915. 67—201-6

TRUCK pour charroyage général, à l'heure ou contrat. 1922 Dorion, Fron. 2760 67—201-3

67 TRANSPORT

DIAMOND Truck Co. Transport général, vannes pour déménagement, pianos, valises, jour, nuit. Emmagasinage. Harbour 9175. 67—115-N.O.

TRUCKS à louer bon marché, pour transport général, déménagement Fr. 6844, 4715 Pontiac. 67—199-3

68 ON DEM. A ACHETER

ACHETONS meubles, seconds, échangeons meubles neufs pour seconds. A. Turgeon, 3115 Ste-Catherine Est, Claireval 5601. 68—201-3

ALFRED RICHARD paye plus haut prix, meubles, tapis, glacières. 3167 Ste-Catherine Est. CLairval 3645. 68—198-6

A PRIX raisonnables, achetons meubles, tapis, prélarts, gramophones, pianos et coffres-forts. CHescent 3300, Desjardins, 6567 St-Hubert. 68—266-N.O.

"EXCHANGE FURNITURE", 279 Craig Est, achète toutes sortes de meubles de maisons et bureaux. Payons gros prix. Harbour 7870, soir, Crescent 1546. 68—5,7,10,12,14,17,19,21,24,26,28

A VENDRE

69 ANIMAUX

JEUNE chien alsacien allemand, avec pedigree. S'ad. 7063 St-Valier. CAlumet 7873. 69—

70 ACCESSOIRES D'AUTO

A BONNES conditions, parties neuves et usagées pour toutes marques de chars; aussi parties électriques. Montréal Auto Ltée, 1550 Sanguinet. 70—12,13,14,17,18

ASSORTIMENT complet parties neuves et usagées, toutes sortes. Batteries neuves, 13 plaques, 5.50, 13 plaques 6.85. S. Brasseur Enrg., 930 Clarke. Lancaster 3898. 70—12,14,16

CARROSSERIES Ford toutes neuves à vendre, modèles Tudor 1929 $225.00, et roadster 1929, $200.00. Généreux Motor. Lanc. 6421 et 8680. 70—10,12,14

GROS STOCK de pneus, bons, garantis, ballons, réguliers, 2.00 et plus. Lécuyer, 4383 St-Denis. 70—197-6

NOUS AVONS toutes sortes de parties usagées pour automobiles, pneus usagés, etc. International Auto Parts, 5427 Boul. St-Laurent. Crescent 7400. 70—17,24,31,7,14,21,28,5,12,19,26

400 PNEUS usagés, toutes grandeurs, parties Ford, McLaughlin usagés, modèles 17 à 17. 1222 Dorion. 70—201-3

200 PNEUS usagés et neufs, toutes grandeurs, $2 et plus. Provincial Tire, 2251 Delorimier, ouvert soir et dimanche. 70—199-6

500 PNEUS usagés, toutes grandeurs, ballons et réguliers, depuis 2.00. Imperial Tire Shop, 1158 Demontigny. 70—201-3

71 AUTOS A VENDRE

ALLEZ au PARC

La plus belle place à Montréal pour vous choisir un char. Ouvert tous les soirs jusqu'à 11 hrs. 1,000 lumières pour vous éclairer, des vendeurs affables pour vous recevoir, prix à votre choix 35.00 jusqu'à 650.00. Chars de toutes sortes et de tous modèles. Considérera petit échange et termes à votre goût. 5711 St-Laurent. CRes. 2871. 71—199-5 F

A QUI LA CHANCE ?

Buick coach, sedan, Pontiac coach, sedan, coupé 1929, Essex coach, Hudson coach, sedan, Chevrolet sedan, Whippet Six sedan, plusieurs autres à prix très bas, termes si désirés. T. & D. Motor Sales Ltd, 1210 Demontigny, coin Mierlier 6958. 71—201-3 F

ATTENTION. Graham Paige, sedan 1928, 600.00 ; 1929, 850.00 ; 1930 coach, 975.00; Nash Standard coach 1929, 750.00; Studebaker sedan 1928, 625.00; Chrysler sedan 1928, 425.00 ; Chrysler 70 coach 1927, 375.00; Pontiac coach 1928, 450.00; Paige sedan 1927, 400 ; Whippet sedan 1928, 400 ; Hudson sedan 1924, 275.00 ; Chevrolet coach 1929, 550.00; Overland sedan, 150.00 ; Ford coupé 1926, 75.00. 4556 St-Laurent. Bél. 2547-7611. 71—201-3

AUBAINES en DEMONSTRATEURS

Oakland sedan huit cylindres, avec six roues de broche, porte-valise, couverture de ressorts, etc. Oakland sedan à 2 portes, tout comme neufs. Garantis. Grosse économie aux acheteurs, d'autos neufs. Téléphonez ou venez voir le gérant des ventes. Moreland Motors Limited, Wilbank-5191. 71—201-3 h F

AUBURN 1929 seran de luxe, roues broche, freins hydrauliques, absolument parfait. Prix $975.00. Prix fabrique $1725.00. Faites offre. Propriétaire, Atlantic 4596. 71—

AUTOS usagés, grande vente au No 5408 St-Denis, pour 3 jours seulement. Buicks, coaches, sedans et coupés 1927, 1928, 1929, $25 à $90.00 ; Packard sedan 7 passagers, 550.00 ; Buick coaches, sedans et coupés, 1925 à 1927, 300.00 à 825.00 ; Essex coaches 1927, 1928, 200.00 à 400.00 ; Marmon coupé 700.00 ; Ford Tudor 1929, 500.00. Tous ces chars vendus avec 30 jours de service, termes faciles. Clermont Motor, 5363 St-Denis. Ouvert le soir. 71—199-3

AUTO Whippet sedan 1928, parfait ordre. Har. 6317. 71—199-3

AUTOS réparés à votre garage, 75c l'heure ou contrat. Chamberland Fils, 4468 Parthenais. AM. 3940. 71—9,10,12,14

AUTOMOBILES à prix d'occasion chez Nancekivell Motors. Sedan Reo, $400 ; coach Cadillac, $775 ; sedan Franklin, $475; routière Windsor White Prince, $1800; sedan Reo, $250; sedan Peerless, $950; sedan Hupmobile, $350; coupé Willys-Knight, $900; touring Reo, $75; coupé Flying Cloud, $1600; sedan Buick $950; sedan Studebaker, $650; sedan Flying Cloud $1275; sedan Peerless, $800; sedan Reo Wolverine, $800; coupé Reo Mate, $1373; coupé Paige, $400; sedan Chandler, $800. Et nombre d'autres. Comptant ou à termes, 2077 rue Ste-Catherine ouest, près rue du Fort. Wilbank 2151. 71—200-5

AUTOMOBILES, BARGAINS

Nous avons une sélection en chars usagés des meilleures marques que nous offrons cette semaine à des prix exceptionnellement bas. Dans votre propre intérêt, avant d'acheter, venez nous rendre visite. Vous trouverez le char que vous cherchez. Termes faciles. Généreux Motor Co. Ltd, 3455 Avenue du Parc, Sherbrooke coin St-Laurent, Mt-Royal coin Esplanade. LAncaster 6695. Ouvert le soir. 71—199-5 F

AUTOS USAGES JUST O.K.

Nos coaches Chevrolet 1928 O.K. (licences comprises) constituent une véritable occasion pour l'homme qui veut avoir un auto usagé moderne par l'apparence et l'équipement. $160 comptant et $25 par mois. Just Motors Ltd, vendeurs de Chevrolet, 3421 Avenue du Parc, MArq. 5771, et à notre terrain d'autos usagés, 5711 Blvd St-Laurent, CRes. 2871. 71—199-3 hF

BARGAINS DODGE

Dodge senior 1928 sedan $850. Oldsmobile 1929 sedan 825. Buick 1926 coach 550. Maxwell 1925 sedan 275. Studebaker 1926 coach 375. Chevrolet 1928 roadster 275. Dodge 1926 sedan 325. Studebaker touring 100. Hudson sedan 150. Buick 1928 sedan 825. Ford 1929 Tudor 450. Chevrolet 1928 sedan 450. Ford 1926 une tonne 100. Gotfredson 1926 une tonne 200. Road King 1926 2 tonnes 650. Rugle 1926 une tonne 150. Dodge 1929, ½ tonne à 3 tonnes. Aussi beaucoup d'autres à partir de $50.00. Montreal Motor Sales Limited, 69 Mont-Royal Ouest. 71—196-6 F

BEAU Whippet sedan 1928, bien équipé, absolument comme neuf, peu millage, cause départ. Dupont 0894. 71—201-2

BEAU roadster 1500.00, licence, cause départ. Après 6 heures, 172 Avenue Rhéaume, Verdun. York 7806F. 71—

BON CHAR Chandler, touring, 6 cylindres, vrai bargain, faut voir. 1241 Mt-Royal, AMherst 8088. 71—

BUICK sedan 7 passagers, pneus balons neufs, overhaulé et peint à neuf, balance paiement 600. Leduc Motor Sales, Demontigny coin Fullum. Cher. 6460-4873. 71—199-5

BUICK touring, 5 pneus neufs, licence 1930, bargain 125.00. 4333 Lasalle, Verdun. York 5814w. 71—

BUICK Coupé, 1027, très bonne condition, licence 1930, aucune offre raisonnable refusée, 6717 Christophe-Colomb. 71—

BUICK Coupé, 4 passagers, à vendre ou échanger. Conditions faciles, assurance contre feu et vol. Westmount 6229. 71—201-2

BUICK Sedan, 7 passagers, 1928, Dupont 3666. 71—200-5

BUICK limousine, 7 pass., sédan, parfaite condition. Appelez entre 7 et 10 hrs p.m. Dupont 4097. 71—200-5

BUICK Sedan, 5 places 1928, parfait ordre, chance exceptionnelle. Qui veut avoir un bon gros char ? Donnera termes, 8424 Berri. Dupont 4149. 71—

BUICK coach 1927. Condition excellente. Pneus neufs. Client doit vendre. Girard Automobile. 1448 Dorchester Ouest. 71—200-4

BUICK Master sedan 1928, parfait état, faut le voir pour l'apprécier. Canada Motor Car. 2109 Ste-Catherine ouest. 71—199-5

CADILLAC 1924, Victoria Coupé, 4 passagers, en parfait ordre, sacrifiera 1150. S'ad. 4522 Messina. 71—

CHANCE EXCEPTIONNELLE

Chevrolet coupé 1930 acheté premier juin, a fait 120 milles et encore sous garantie, sacrifiera 715.00 avec licence, cause réelle, j'ai acheté commerce y compris autre auto. BElair 5374. 71—F

CHANCE exceptionnelle Graham Paige sedan, 5 passagers, 1928, comme neuf. Bél. 7612. Bonnes conditions. 71—201-2

CHARS usagés à vendre, en très bon état, de toutes marques. Tous ces chars sont garantis pour 30 jours à des prix les plus bas. Aucune offre raisonnable ne sera refusée. Coin Beaubien et St-Laurent, coin Mt-Royal et Henri-Julien. Jarry & Frère. 71—198-6

CHEVROLET sedan 1929 en parfaite condition, aubaine pour prompt acheteur. York 9813J. 71—198-6

CHEVROLET sedan 1929 en excellent état de fonctionnement, peu servi. Un auto O.K. de Just Klasour. Marq. 5772. 71—

CHEVROLET 1927, carroserie à ridelles, peu de parcours, véritable aubaine. Wright, Just Motors Ltd. MAr. 5771. 71—

CHEVROLET 1930, coach. A servi seulement quelques mois, $700. Termes si désiré. 4538 De Bullion. 71—

CHEVROLET cabriolet 1928, en bon ordre, aussi Essex coach, termes faciles. Miller Motors, 1487 Wellington. WI. 4664. 71—201-2

CHEVROLET coach 1928, freins sur les 4 roues, comme neuf. Prix $35.00. Belair 4698. 71—

CHEVROLET 1929 sedan de livraison, comme neuf sous tous rapports, 535.00, licence comprise. Charade, Just Motors Marq. 5771. 71—

CHEVROLET, une vraie occasion. Cal. 1888. 71—200-5

CHRYSLER "72" Royal sedan, garantie d'un neuf. Petit échange accepté. Gareau, 1448 Dorchester Ouest. 71—200-4

CHRYSLER 76, modèle 29, sedan de luxe, roues de broches, en parfait ordre, aussi propre qu'un neuf. BE. 3321. 71—200-2

CHRYSLER Impérial, sedan, a servi quelquefois, pour démonstrations, prendra auto usagé en échange, occasion exceptionnelle. CAl. 6168. 71—200-2

CHRYSLER 1929, 65, sport roadster, comme neuf, coûté 1600.00, doit vendre, bargain à 850.00, termes, 12 à 2 et 6 à 8½ ... Atl. 2899. 71—

CHRYSLERS Sedans, coaches, coupés, tourings 50-52-60-62 70-72-75. Entièrement reconditionnés et garantis. Termes faciles. Prix spéciaux cette semaine. Ouvert le soir. Girard Automobile, 1448 Dorchester Ouest. 71—200-4

COUPE Star 1924, parfait ordre, licence, prix 65.00. S'ad. 5491, 61ème Avenue, Rosemont. 71—

DODGE Sedan 1926, avec licence, cause mortalité. Calumet 7613. 71—199-5

DODGE Business Coupé 1927, comme neuf, faut vendre 285. Besoin d'argent. Frontenac 6214. 71—

ESSEX coach 1926, 5 bons pneus balloons, moteur en bonne condition, visible après 6 hrs. 1203 Parc Lafontaine. 71—

ESSEX sedan 4 portes, de bonne heure 1929, comme neuf, licence 1930. Aubaine à 385.00. BElair 9373J. 71—

EXCELLENT choix d'autos usagés à prix alléchants. Canada Motor Car, 2109 rue Ste-Catherine ouest. Ouvert le soir. 71—199-5

FORD Tudor 1927, avec licence 1930, bon marché, 6593 Alma, près Beaubien, après 5 hrs. 71—200-2

FORDS, tous les modèles, ainsi que d'autres marques, bargain, termes faciles. Frontenac 3104. 2037 Ontario Est, coin Delorimier. 71—201-10

FORD Sport roadster rumble seat, 1929, sacrifiera 375. Belair 4698. 71—

FORD touring à vendre, en bon ordre, 35.00. 2327 Lafontaine. 71—12, 14

FORD roadster 1927, en bon ordre, 85.00. Dodge touring 40.00. Star touring, avec licence 45.00. 1227 Gilford. 71—

FORD Tudor 1929 à vendre pour cause de maladie. 4569 Mentana, appt. 2, le soir de 3½ à 8 hrs. 71—

FORD TUDOR 1927, comme neuf, vendra bon marché, 7051 St-Valier. 71—199-5

FRONTENAC 5322, Nash coach 1927. Faut vendre. 71—200-5

HUDSON sedan 7 passagers 1926, très peu d'usure. 1290 Sherbrooke Est. AM. 4448. 71—

HUDSON coach, avec licence, $300, prendra échange. Aussi Hupmobile sedan. Termes faciles. Miller Motors, 1487 Wellington. Wilbank 9966. 71—201-2

MAGNIFIQUE Paige sedan, 5 pass. 1927, valise, pneus neufs, $450. Bél. 2547. 71—201-2

MAGNIFIQUE Chevrolet coupé presque neuf, modèle 1928, freins 4 roues, vendra $275; cause de mortalité. Mme Rivet, 4322 Papineau. 71—

NASH 7 pass. 29, 6 roues broche, faites une offre. Echangerons. Termes. Provincial Motor Sales Ltd, 4040 Lafontaine. A.-E. Gadbois, gérant, Clairval 5736. 71—201-3

NOTE de crédit à vendre. Epargnez $225 sur un Marquette neuf, $825 sur un Buick neuf. LAncaster 4858, West 6645. 71—199-5

NOUS réparons toutes marques d'autos, faisons le débossage, la soudure oxygène et peinture; spécialité (Opex Lacquer). Généreux Motor Co., 1491 Balmoral. Lanc. 8680. 71—143-m,j,s

NOUS avons quelques chars usagés à liquider d'ici à 2 semaines. Tous ces chars sont en parfaite condition et vous donneront aussi bon service que beaucoup de chars neufs. Vendront à des termes très faciles. Une visite vous convaincra de la valeur de ces voitures et à des prix très bas. 536, rue Ontario Est Harbour 2101 et 2102. 71—200-3

OFFRE SPECIALE CHEZ JUST

Ford 1929, routière Sport, légèrement usagée, mécanique en parfait état, à vendre pour 450.00, licence comprise. Just Motors Ltd, 3421 Ave du Parc, MArq. 5771. 71—F

OAKLAND coupé 1927 en parfaite condition, pneus neufs, licence, sacrifiera 265.00. Cherrier 7315. 2638 boul. Rosemont. 71—

OAKLAND coupé 1928 en parfait état, garantie de 30 jours, licence comprise $500.00. Ferguson, Just Motors Limited, Marq. 5773. 71—

OAKLAND sedan 1924 et Buick 1924, Master six touring. S'ad. 6965 Delaroche. Cal. 8174. 71—

OLDSMOBILE "Business", coupe spécial 1929, parfaite condition. Propriété privée. Dois sacrifier à 750, pour cause départ. DU. 1247. BE. 0052. 71—11,12,14

OVERLAND touring 1924, parfait ordre, 6 bons pneus, batterie neuve, sacrifiera 45.00. AMherst 3824. 71—

PACKARD sedan, 5 passagers, comme neuf, $800.00. Cherrier 9850. 71—

PAIGE coach 1923, comme neuf, licence 1930, 5 pneus neufs, acceptera petit échange. BElair 4337. 71—

PRIS pour dette, beau roadster McLaughlin, modèle 1926, peinture Duco, 5 roues métalliques, vendra $110. 4320 rue Papineau. 71—

PLYMOUTH coach, 1929, bon ordre, 8,000 milles, occasion. Calumet 5303m. 71—200-2

PONTIAC sedan 1927, 4 portes, 5 pneus neufs. Obligé de vendre, donnera garantie et conditions faciles. Appelez immédiatement WI. 1836. 71—200-2

PONTIAC coach 1928, freins aux quatre roues, en parfait ordre, vendra 475. Calumet 6795. 71—

PONTIAC, un sedan, un coach 1929, sedan 1928, propriétaire doit vendre ne pouvant continuer ses paiements. Ces chars sont comme neufs, garantis, licence comprise. Paiements mensuels faciles, transférables. 12 à 2 et 6 à 8.30 seulement. ATlantic 2899. 71—10,12,14

PRESIDENT 8 sedan, 7 pass. 1928, Am. 3656. 71—200-5

ROOSEVELT Sedan de luxe 1929 comme neuf. Voyez le pour l'approuver. Girard Automobile, 1448 Dorchester Ouest. 71—200-4

SEDAN club Erskine 1929, en parfait état, occasion. 2102 Sainte-Catherine ouest. Canada Motor Car Co. 71—199-5

SEDAN Ford 1923, en bon ordre, bon marché. S'adresser à 1461 De Bullion. 71—

STUDEBAKER limousine 6 en parfait état. Toujours conduit par un particulier. Rare aubaine. Canada Motor Car, 2109 rue Ste-Catherine ouest. 71—199-5

STUDEBAKER sedan, 7 places. S'ad. 1276 Mont-Royal est. 71—199-3

STUDEBAKER Commander Big Six 1927 licence 1930, valise, parfait ordre, seulement 19,000 milles, comptant seulement. S'ad. 3239 Notre-Dame Est. 71—

UN Sedan Chandler, parfait, avec garantie, bargain. Cal. 3016J. 71—200-5

VENEZ VOIR AVANT D'ACHETER

Un assortiment complet de Chevrolet, Chrysler, Dodge, Durant, Essex, Ford, Hudson, McLaughlin, Nash, Overland, Paige, Packard, Studebaker, Star, et autres de 25.00 et plus. Préfontaine & Handfield, 4384 St-Denis. BElair 1879. Ouvert le soir. 71—F

71 AUTOS A VENDRE

VIKING sedan à quatre portes, 125 pouces d'empattement, servi que peu de temps. Grande réduction de prix. Il est en étalage dans nos salles. Venez le voir. Moreland Motors Limited, Ste-Catherine ouest, coin Fort, Wilbank 9191. 71—201-3 h

WHIPPET coach 1928 en parfait état de fonctionnement et ayant l'air d'un neuf, véritable aubaine à $375.00, licence comprise. Angevine, Just Motors Ltd, Marq. 5772. 71—

WHIPPET sedan 4 portes 1928, pneus neufs, bargain. 6742 St-Valier, Cal. 8281m. 71—

40 AUTOS USAGES

Vendons avec 5 jours d'essai, trente jours de garantie. Canada Motor Car Co., 3485 Ave du Parc. 71—200-5 F

4416 ST-LAURENT

près Mont-Royal. Ford, Essex, Hudson, McLaughlin, Overland, et 60 autres. Venez et faites une offre. Termes. Echangerons. Aussi Ontario et Jeanne d'Arc. Provincial Motor Sales Ltd, 4040 Lafontaine près Pie IX. Ouvert le soir. Agents pour Hudson, Essex, et Nash. 71—200-4 F

72 AUTOS CAMIONS

ATTENTION CAMIONS WHITE

Durant juin, nous offrons en vente plusieurs camions (surplus de stock) en vente à un prix très bas. Une quantité de 200.00 et plus à des termes attrayants. Ces camions sont remis à point en très bonne condition : 3 White 1½ tonne à bascule, 1,150.00 ; deux White et un Gotfredson 2 tonnes et demie, 2,800 ; 1 cinq tonnes, 4,800.00. Trois dompeuses 1 tonne, 700.00. 5225 De Gaspé, CRes. 2146 ; le soir, Lebianc, CAl. 8153. 72—200-6 F

CAMIONS chez Nancekivel Motors. Federal, $560; Chevrolet A panneaux, $450; Pontiac, $600; Dodge à panneaux, $500; Gotfredson à ridelles, $250; Reo à panneaux, $400; GMC, $675; Reo 1¼ tonne, $300 et plus; Reo 1½ tonne, à ridelles et à bascule; Reo à bascule et à ridelles, 2 et 3 tonnes. Venez voir ces camions. Au comptant ou à termes. 2077 rue Ste-Catherine ouest, près du Fort. Wilbank 2151. 72—200-5

CAMION REO, deux tonnes, en parfaite condition, n'a fait que 5,000 milles. S'adresser garage Depuis, coin Lafontaine et Chambly. Demandez le camion de M. Ducios. 72—12,14

CAMION Ford 1 tonne, carrosserie à ridelles, licence 1930, en bon état de marche, $60. 977 Burnside. 72—

CAMION Réo, en parfait ordre, pneus neufs. 1925. A qui la chance, 150.00. CL. 6555. 72—

CAMION Ford 1926, 1½ tonne, boîte express, bon marché, en bon ordre. 2088 St-Timothée. FIont. 0666. 72—

CAMIONS USAGES SUPERIEURS

G.M.C. 1929, 1¼ et 1½ tonnes, avec carrosseries à ridelles. Ces camions sont garantis à l'égal des neufs de premier ordre. Aussi Fords et Chevrolets à prix d'occasion. General Motors Products, division des camions usagés, 2153 Ontario Est. FRontenac 3466. Ouvert le soir. 72—10, 12, 14 F

RUGBY

Cinq trucks 1¼ tonne, Stake body 1928-1925, presque neufs 500.00 à 800.00. Il faut vendre immédiatement. Préfontaine & Handfield, 4384 St-Denis. Ouvert le soir. 72—12, 14 F

RUGBY 1928. S'ad. 1276 Mont-Royal est. 72—199-3

TRUCK Ford 1927, une tonne, engin parfait ordre, avec starter, pneus 30 x 5, bon pour épicier ou boucher. 125.00. WI. 3259. 72—

TRUCK Ford à vendre, licence 1930, transmission Wafard, $25. Cherrier 1866. 72—

TRUCK Ford 1½ tonne, bonne carrosserie, pneus 1927. 6978 De Laroche. Cal. 4312W. 72—

74 AUTOS DEMANDES

ACHETERAIS char en parfait ordre, 4 places, modèle 1929 ou 1930, argent comptant. 6643 St-Denis. Cres. 9363. 74—

ACHETONS pour rebut, chars usagés et "scraps" toutes sortes. S. Brasseur Enrg., 930 Clarke, LAncaster 3898. 74—13,14,16

CHEVROLET, Dodge, Ford, Pontiac. Paierai comptant. BElair 6183J. 74—

JE DESIRE échanger un terrain rue Berri, près Crémazie pour bonnes automobiles. DUpont 0873. Soir, AMherst 0758. 74—200-3

PETIT char demandé, si vous avez un petit modèle à vendre, bon marché CHerrier 1678. 74—

75 A VENDRE, DIVERS

ARTICLES de plomberie, évier, fournaise, radiateur, circulation, chaudière à goudron, camion Ford, poêle à l'huile, 3 ronds, 6865 Iberville. Tél. CAl. 5084.

BACHES garanties imperméables, complètes avec oeillets et cordes, à partir de $6.00. Tarshis & Sons Ltd., 450, rue McGill. 75—188-m,j,s

BALANCE pesant 20 lbs, poêle à gazoline deux ronds, glacière. 7950 Henri-Julien. CAl. 2575F. 75—

GARAGE portatif, 10 x 16, avec plancher de madriers 2 pcs. Tél. York 7139. 75—

GLACIERE d'épicerie, marque Fabien, en très bon ordre, mesure 6 x 6 pieds, cause: abandon des affaires. 1497 Demontigny. 75—199-3

77 AMEUBLEMENTS

A BAS PRIX, 13 chambres, 11 louées, revenu 100.00 par mois, meilleur centre, 426 Sherbrooke est. 77—13,14

AMEUBLEMENT superbe chesterfield, salle fîner, chambre noyer, piano, orthophonic, tapis, set fibre, poêle à gaz, sacrifiera, 5568 avenue Parc, près Bernard. 77—105-N.O.

AMEUBLEMENT 8 chambres, rue Notre-Dame Ouest. Tél. MAru. 2772. 77—200-2

AMEUBLEMENT à vendre, 10 appts, place centrale, loyer 40.00. 1439 St-Urbain, près Ste-Catherine. 77—

AMEUBLEMENT de 5 appts, $150.00, cause départ pour la campagne, 1568 Visitation, troisième étage. 77—

AMEUBLEMENT, 6 appts, continuation bail, chambre bain, ménage fait. Visible après 7 hrs, loyer 25.00. 1226 Saint-Timothée. 77—

AMEUBLEMENT 7 appartements modernes, 3 chambres louées, bon revenu. Loyer 35.00. 429 Malines, face carré St-Louis. 77—12,14

AMEUBLEMENTS à vendre, six appartements, 611 rue Belmont. 77—12,14

AMEUBLEMENT 8 appts, loyer 30.00, revenus 100.00, vendra 390.00, Dorion, coin Ste-Catherine. AM. 7002. 77—

AMEUBLEMENT, 5 appts, à vendre, continuation du bail, 20.00. Pour informations, appelez Am. 7066. 77—

AMEUBLEMENT. Magnifique chesterfield 75.00. Chambre noyer, salle diner, divanette fibre, piano, Orthophoniques, draperies. Sacrifiera immédiatement. 4559 Ave Parc. 77—137-N.O.

MENAGE de 4 appts au complet, à vendre, continuation du bail, loyer 17.00 par mol. S'ad. le soir seulement. 7451 Bennett. 77—

78 ARTICLES DE MENAGE

ACHETONS maison complète, meublons 3 appartements $50.00, chaise gratis. Pepin, 2229 Mont-Royal. FRontenac 1306. 78—6:-N.O

ACHETONS ameublements complets, échangeons, vendons meubles, poêles, fournaises, etc. O. Vaillancourt, 1769 Amherst. Frontenac 4414. 78—197-26

AMEUBLEMENT superbe, chesterfield mohair 75.00, chambre coucher, salle diner noyer, rugs, orthophonic. Occasion exceptionnelle, 106 Sherbrooke ouest. 78—199-6

A SACRIFICE poêle à gaz, bon fit simple, sofa à coulisse propre, 1224 St-Georges. 78—

A SACRIFICE, sets chambre coucher 25.00, salle diner 20.00 et plus. 4221 Mont-Royal Est. 78—4-N.O.

A SACRIFICE, beau chesterfield mohair, salle diner, chambre coucher, le tout pratiquement neuf, 7554 St-Denis. 78—198-6

BARGAIN, poêle cuisine, tout nickelé, tables de cuisine, chaises, belles couchettes avec springs, $2.50. 6596, 21ème Avenue, Rosemont. 78—

BON marché, set chambre, salle diner, bureaux, lits, pianos, fixtures. Bonnes conditions. 6667 St-Hubert. 78—81-N.O.

BUREAU 5.00, Divanette, 10.00. Chesterfield, 35.00. Set de chambre, 35.00. Set de salle, 25.00. Poêle à charbon, 5.00. Poêle à gaz, 3.00. Tapis, 5.00. Pupitre, 5.00. Carrosse, 5.00.—4260 St-Denis. 78—197-6

CARROSSE brun en parfait ordre, à bon marché. S'ad. 5684A Des Erables. 78—

CARROSSE en fibre bleu marine à vendre bon marché. 7272 Drolet. 78—10,12

CHESTERFIELD, mobilier de salle à manger en parfaite condition. Aubaine à acheteur immédiat. 4545 Hutchison. 78—

78 ARTICLES DE MENAGE

COUCHETTE en cuivre ¾, avec matelas, très propre. S'adresser 4469 Marquette. 78—199-3

DEUX lits de plume à vendre, 4446 Papineau. 78—

DIVANETTE en parfait état à vendre. Tél. Wilbank 4720. 78—

DIVANETTE

96 A VENDRE OU A LOUER

CLOS de bois et charbon à vendre ou à louer. 4446 Papineau. 96—

J'OFFRE en vente, ou à louer, une belle propriété de 45 arpents de terrain, 15 en beau bois, 1 autre en culture, bien bâtie, grange, étable, maison aboutissant à la rivière, située sur la route nationale, 12 milles de Drummondville; aussi une autre belle propriété pouvant servir à plusieurs sortes de commerce, en face de l'église dans le village de Notre-Dame du Bon Conseil, Co. Drummond, aussi plusieurs propriétés de village, terrains de toutes sortes. Adressez-vous à L. H. Marcotte, St-Simon, Co. Bagot. 96—27,30,3,5,10,12,17,19,24,26—B.

LAPRAIRIE. 15 milles de Montréal, bord de l'eau, meublé, garage, conditions faciles. Calumet 4584F. 96—

ROSEMERE. Maison de campagne à louer ou à vendre. Grand terrain sur bord de la rivière. Dupont 0904. 96—

97 ARGENT DEMANDE

ARGENT demandé, 6,500.00 à 7,000.00, première hypothèque sur propriété de ville, bon placement particulier seulement. S'ad. Cl. 4753J. 97—10,12,14,17,19,21,23

DEMANDE à emprunter, $5500 sur première hypothèque, sur propriété de 16 logements. S'adr. 5390 Amherst, téléphone Frontenac 5304. Aucun agent. Personnel. Heures, 8 heures a.m., 1 heure p.m., et de 5 heures à 8 heures p.m. 97—201-3

EMPRUNTONS 10,000, première hypothèque, 7%, bien garanti, évaluation 20,500, revenu 2196. Clairval 2227. 97—200-4

TELEPHONEZ LE MONTANT que vous désirez placer sur hypothèque et immédiatement nous vous soumettrons gratis des propositions choisies. J. Samuel Lepage, I. C., 10 St-Jacques est. Harbour 1177. 97—143-151-m,j,s

2,000, pour 3 ans à 7%, garantie première classe. Ecrire casier 433 La Presse. 97—199-2

98 ARGENT A PRETER

ACHETE balances prix de vente, prêts en deuxième et troisième hypothèque. Couture, 219 St-Jacques Ouest. 98—111 N.O

A. JETTE & CIE, 84 Notre-Dame Ouest, courtiers en immeubles, experts en propriétés. Etablis 1885. Prêts première et deuxième hypothèques, achetons hypothèques, balances prix de vente. 98—92-N.O.

APPORTEZ-NOUS votre bilan on réglera vos difficultés actuelles. Crédit Mobilier, 30 Notre-Dame ouest. 98—12,14

A PRETER: 1000, 2500, 4500, 10,000 et 15,000, aux taux courants. Romulus Lavallée, notaire, 757 Place d'Armes. 98—7,10,12

ARGENT prêté sur propriétés, terres. Achète hypothèques, débentures. Notaire Legault, 358 Blvd St-Joseph Est, appt 4, Belair 4107. 98—235-N.O.

ARGENT sur hypothèque, 6%. Achat créances. Notaire Lippé, 5 St-Jacques Est. MArquette 3219. 98—207-N.O.

ARGENT prêté immédiatement sur diamants, montres, bijoux, fourrures, autres valeurs. Harry Bloomstone (enregistré), autorisé spécialement par gouvernement, 267 Craig Ouest, près Bleury. LAnc. 3549. 98—91-N.O.

ARGENT en banque, à prêter, en première hypothèque, $8000.00 en entier ou séparément. Cherrier 4859. 98—10,12

ARGENT hypothèque 6% balance-vente. Notaire Ducharme, 266 Saint-Jacques Ouest. Har. 6870. 98—299-m,j,s

ARGENT à PRETER sur AUTOS

Pas plus anciens que 1928. Motor Discounts, 502 Edifice Amherst. Bureaux: Est, LAncaster 9231. Ouest, UPtown 3920. 98—10, 12, 14 F

ARGENT succession à 6½. N'importe quel montant sur propriété Montréal seulement. Calumet 1746. 98—10,12,14

BELANGER & BELANGER, notaires, 10 St-Jacques Est, HArbour 7127. Prêts hypothécaires. Règlement de successions. 98—47-N.O.

MONTANTS à prêter, première hypothèque, taux courant. Notaire Oscar Théoret, 57 St-Jacques ouest, Harbour 2135. 98—7,12,14,19,21,28

MONTREAL LOAN & MORTGAGE Co.

Etablie en 1848. Prêts sur première hypothèque, bâtisses en construction (Montréal seulement). Intérêts aux taux courants. Paiements faciles. Service rapide. Pas de commission à payer. Chambre 14, 275 Ouest Saint-Jacques. HArbour 1675. 98—176-m,j,s F

PREMIERE ou deuxième hypothèque. Créances hypothécaires achetées. Notaire Bohémier, 59 Saint-Jacques Ouest. HArbour 4028. 98—101-N.O.

PRETS de $50 à $5,000 aux gens salariés, hommes et femmes de profession, sur votre billet personnel et sur actions et obligations, payable mensuellement d'après un plan économique à un intérêt normal. Demandez strictement confidentielles. Localement seulement. Industrial Loan & investment Corp., 1117 Ste-Catherine ouest. Immeuble Drummond. 3900 Wellington. Verdun; 4 Rachel Est. 6250 Sherbrooke Ouest, coin Northcliffe. 98—

PRET hypothécaire, première, deuxième, en construction, achète balance de vente. DesRochers Compagnie, 210 St-Jacques, Harbour 0171. 98—184—js

PRETS première, 6, en construction ou renouvellements, prêts temporaires, Deuxième, troisième. Argent avancé pendant construction. Achète, vends propriétés, terrains, hypothèques, balances ventes. Geo. Bouchard, jr., 276 St-Jacques, ch. 805. HArbour 3134. FRontenac 6795. 98—25-N.O.

2,500 à prêter en 1ère hypothèque, notaire Archambault, 1363 Mt-Royal Est. 98—

500.00 à 7000.00 première, deuxième, 6%. J. Simard, 1561 St-André, Cherrier 9734. 98—200-2p

$2,000, 5,000, 10,000—Achat créances, hypothèques, Martel & Côté, 92 Notre-Dame Est. HArb. 2425. 98—218-m,j,s

103 MAISONS DEMANDEES

ACHETERAI 2 terrains à flats ou duplex, Notre-Dame de Grâce ou ailleurs, payables comptant. Doivent être bar-gain. HArbour 8760. 102—

ACHETERONS n'importe quelle propriété avantageuse jusqu'à 500,000. South America Coy, casier 409 la Presse. 103—

ACHETERONS 5 ou 6 logis bien situés dans Viauville ou Maisonneuve. Harbour 8760. 103—

A1-BESOIN de 2 étages, neufs, modernes, autour de la rue Beaubien. BElair 7622W. 103—

BON automobile à échanger pour petite propriété, aussi comptant. 5176 St-Denis. BEl. 0437, 7847. 103—12,14

DESIRE maison appts N.D.G. ou Outremont, donnera maison 6 logements bien située avec comptant. Propriétaire seul devra répondre. Ecrire A. Lewis, 11 Laurier Est. 103—

MAISON demandée, écrivez détails à 253 Mt-Royal Est, devra être occasion seulement. 103—12,14

NOUS AVONS en mains plusieurs clients sérieux, qui désirent acheter bons duplex à Notre-Dame de Grâce. FRontenac 2138. 103—7,10,12

ON DEMANDE bonne propriété, donnera en paiement; balance du prix de vente de 12,000.00. FRontenac 2138. 103—7,10,12

104 MAISONS A VENDRE

A BAS PRIX, 500 comptant, boulevard St-Denis, rue St-Dominique, maison neuve, $3,900, deux étages, fait vendre. J.-E. Fleury, Calumet 4042. 104—

A BAS PRIX, 500.00 comptant, maison 2 étages, $4,500, 32ème avenue, Rosemont. J.-E. Fleury, Calumet 4042. 104—

A BONNES conditions, Boyer, près Bellechasse, maison neuve, 4 logements modernes, bien loués, revenu $60.00. Propriétaire, Ca. 8272J. 45 Boyer. 104—12,14

ACHETEZ avec comptant 500.00, deux étages, 2 logements, garage air chaud. 3?arc Molson. CHer. 4869. 104—10,12

AU PRIX 7,600. Maison neuve, moderne, 4 logements, garage. Rapport 980.00. Peu comptant. 6003 Iberville. 104—GO.-3

A QUI LA CHANCE? réelle occasion, 3 logements neufs, plancher dur, cave cimentée, garage. 8034 Boyer. 104—

AVEC 800 piastres comptant, je vendrais maison neuve, 3 logements modernes, 6,000, rue St-Gérard. Voyez J.-E. Fleury, Calumet 4042. 104—

AVE DES BELGES, 800.00 comptant, maison 2 log., prix 4,200, balance facile. J.-E. Fleury, Calumet 4042. 104—

BARGAIN, boulevard St-Joseph, magnifique résidence, 3 logements, très modernes, 30 pieds façade. Renseignements, FAlkirk 2936. 104—200-2

BEAU 2 étages neufs. 4218 Fabre. 104—

BELANGER, 94, nouveau 3 étages, garage, bas chauffé, eau chaude. Revenu $1260.00. $2,500 comptant. Prendra un échange à Québec. AT. 2284. G. Johin. 104—10,12,14,17,19,21

BONNES propriétés à vendre, bons revenus. Conditions faciles. Notaire Cadette. 4446 Des Erables. Frontenac 104—

BON MARCHE, Wolfe, 1201 à 1209, revenus 1212, prix et conditions faciles. CHerrier 8635. 104—196-6

CASGRAIN, 500 comptant, maison 2 étages, $6,500, balance facile. J.-E. Fleury, Calumet 4042. 104—

CHABOT rue, 3 logis, bien loués, revenu 936.00. Vendra 760.00, cause maladie. FRont. 7748 ou FA. 2302. 104—

CHRISTOPHE-COLOMB, maison neuve, 32 x 50, 2 garages chauffés. Revenu 1800. 5 logements, prix 16,000. S'ad. CA. 7540. Pas d'agents. 104—

CHRISTOPHE-COLOMB, 3 flats, 7 apts, extension, 2 garages, revenu 1200.00, un bargain. Calumet 6852. 104—

COMPTANT 500. Boul. St-Denis, rue Casgrain, $3,500, maison 2 étages. Faut vendre. J.-E. Fleury, Calumet 4042. 104—

CUVILLIER, coin de rue, 6 logements, 6 appts, 11,000, comptant 1,000. Vraie chance. CLairval 0396. 104—

DELAROCHE, près Mont-Royal, comptant $750.00; St-Charles, Ahuntsic, 2 logements. Comptant $1000.00. 1276 Mt-Royal Est, CHerrier 1213, AMherst 4081. 104—199-3

DELANAUDIERE, près Laurier, 5 logements, 28 front, revenu 1404. Obligé vendre 10900. Propriétaire Amherst 9824. 104—11,12,14

DELORIMIER, près du Stadium, 3 étages. Revenu 1080. Prix 10,300. Comptant 1000. Cr. 5522. 104—

DROLET, 800 comptant, 2 beaux logements, $4,800. J'ai payé 6,500. Faut vendre. J.-E. Fleury. Cal. 4042. 104—198-5

FAUT vendre, 700. comptant, maison 2 beaux logements, rue Drolet, Boulevard S.-Denis. Prix $4,800. Besoin d'argent. J.-E. Filteau. Fron. 1051. 104—198-5

GARNIER 6900, 6902, 6904, 2 étages, 5 logements, coin ruelle, 30 pds front, 4 garages, fini bois franc, chauffé eau chaude, bien loué S'ad. CAl. 4918. 104—201-2

LAVAL 4401-03-05, près Mont-Royal, trois étages, 6 appts chacun, tous loués, bargain. S'ad. 7534 Boyer. CAl. 8452-J. 104—197-5

MAISON à vendre, 6070 Briand, Ville Emard, tél. York 5166, après 6 heures le soir. 104—200-3

MARQUETTE 4571, 2 logements, comptant $1000.00; Marquette 4716, magasins et logements; Marquette 4580, 5 logements, près Mont-Royal. Voir propriétaire, 1276 Mont-Royal Est. Cherrier 1213, Amherst 4081. 104—199-3

MARQUETTE, 500 comptant, maison 2 logements, $4,100. Balance facile. J.-E. Fleury, Calumet 4042. 104—

M. L'OUVRIER

$1.00 par semaine, le solde de $17.00 à $20.00 par mois lorsque vous en prenez possession, vous rendront propriétaire d'une maison neuve bon fini de 5 pièces, construite sur fondation de 7 pieds en ciment, avec eau courante. Endroit idéal pour l'élevage des poulets et le jardinage, près des églises, écoles, magasins et tramways. Pour plus de détails, venez aux fins de semaine à la station Saint-Vital, Montréal-Nord, par les tramways Saint-Denis-Ahuntsic, puis correspondez à Montréal-Nord, puis débarquez au boulevard Saint-Vital. LeQuesne-Ledoux, 204, Notre-Dame ouest, MArq. 1315; le soir, CRes. 1290. 104—200-3 F

OUTREMONT, 9 logements neufs, garages, revenu $460.00, prix 66,000.00; comptant 7,000.00. Chs. Cloutier, CR. 5618. 104—

PARC MOLSON, construction neuve, 2 étages, 3 logements, 30 pds front, cave chauffage, garage, près église, école, bien loués, peu comptant, conditions faciles. 2633 Holt. Cherrier 8748. 104—10,12

POURQUOI ne pas devenir propriétaire? $1000 et plus en acompte vous garantira 3 bons frais en face du Parc Jarry, rue St-Dominique, bâtis depuis 18 mois avec garage. A. Lewis, 11 Laurier Est. 104—12,14

QUI VEUT une propriété rue Chabot? 6 beaux logements pour le prix de l'évaluation, personnes sérieuses. Appelez pour appointement, DUpont 4093. 104—200-2

RUE ST-GERARD, 2 logements, conditions faciles. Tél. AMherst 5586. 104—199-3

SHERBROOKE près Amherst coin rue, 3 grands logements moderne, chauffé, $25,000, place d'affaire pour homme de profession, dispose logements à l'acheteur. 9 apts. Calumet 4042. 104—198-5

ST-DENIS 7808, 3 logements; Fabre, 4 logements. S'adresser 1276 Mont-Royal Est. CHerrier 1213, AMherst 4081. 104—190-5

ST-GERARD, près église St-Alphonse d'Youville, une des plus belles propriétés 2 étages, 5 logements. Sacrifiera cause maladie. Bernatchelet, DUpont 6?? ou AMherst 0758. 104—200-2

ST-HUBERT, près Bélanger, 3 étages, 2 log., clair d'hypothèque, prix 12,000. Dubois & Guenette, 428 Bélanger. Cal. 7885. 104—201-2

ST-URBAIN, 2 étages, 3 logements, près Bernard, sacrifiera à prompt acheteur. Renseignements FAlkirk 2636. 104—200-2

VERDUN, à sacrifice, 6 logis, 3 étages, cave cimentée, fournaise à air chaud des plus modernes, terrain 96 pieds de profondeur, près de rue Wellington, prix 11,500, revenus 1740, comptant 2,500. "Nous Voir". Masse & Gauthier, 3385 Wellington. York 4797. 104—201-2

105 MAISONS CAMP. DEM.

FERME d'environ 100 acres, dans un rayon de 18 milles de Montréal. Ecrire case postale, 252, Westmount. 105—13,14 h

MAISON de campagne demandée sur bord lac, donnera en échange belle petite propriété de ville rapportant 720.00 par an. Adresser: Cal. 8840. 105—

106 PROPRIETES CAMP. A VEN.

CONTRECOEUR, village, maison hiver et été, meublée ou pas meublée. Bord du fleuve. Wilbank 912. 106—$.12.14

DETENANT les droits de vente exclusifs au Canada pour une importante comodité, nous avons besoin d'un homme solvable pour s'occuper des droits pour le Québec. Occasion de faire beaucoup d'argent. Information en écrivant à P. S. Patterson, 140 ave Springhurst, Toronto, Ontario, indiquant les références financières. 106—9,12

ILE DE MAI, rivière Ste-Rose, terrain, maison d'été moderne, aqueduc, électricité, téléphone, conditions faciles. S'adresser Emile Ethier, sur l'Ile, téléphone 606, sonnez 11. 106—17,22,24,28,31,5,7,12

ILE PERROT—Résidence d'été et d'hiver au bord de l'eau, en face de Ste-Anne, avec lisière de 44 terrains de 90 x 50' chacun, partant du bord de l'eau jusqu'au chemin de ceinture de l'Ile. Bargain à $6500 pour le tout. Tél. Cres. 5804. 106—6-m,j,s,h

LAC L'ACHIGAN, chalet neuf à vendre sur le bord du lac, 6 apts, bonne grève. Georges Gingras. 106—5,7,12,14,19

LANORAIE, trois belles maisons, à côté du quai, bord de l'eau. Voir Dufour, 1276 Mont-Royal est. 106—199-3

MONTREAL-NORD, 4 appartements, été, hiver, peu comptant, balance comme loyer, pas intérêt. CAlumet 8917W. 106—

ROSEMERE, maison neuve à vendre ou à louer, conditions faciles. Pour détails, s'adresser sur place dimanche. N. Fournier, semaine, 7164 Casgrain, Calumet 6512M. 106—200-4

STE-ROSE, 5 ave Hotte, magnifique bungalow meublé, bord de l'eau, sacrifice, conditions faciles. 106—201-2

VILLAGE St-Sulpice, route nationale Montréal-Québec, maison d'été et d'hiver de sept appartements en parfait ordre à vendre pour cause de mortalité. 2014 Gauthier. Tél. Amherst 1010. 106—10,12

110 TERRAINS A VENDRE

A BON MARCHE, beau terrain situé rue Jolicoeur dans nouvelle paroisse, à 300 pieds de l'église. S'ad. à 2926 rue Jolicoeur. 110—195-6

ACHETEURS, achetez vos terrains d'un vendeur expérimenté, situés rue St-Denis, Berri, Fouchet et Routhier, pouvant bâtir un étage, conditions faciles. Voyez Berthelet, 111 Crémazie, DUpont 0873. 110—200-2

A JOLIETTE: Superbe terrain, avec maison de pierre, situé boulevard Manseau, coin St-Barthélémy, en plein centre résidentiel de Joliette. S'adresser à Lucien Laporte, B. P. 736, Joliette, P.Q.

A QUI la chance? Terrain clair, coin Masson et Bourbonnière 37 x 96. Cherrier 4869.

AVENUE MELROSE

Chance d'avoir un terrain duplex 35 x 95 attenant à ruelle, bon marché pour comptant. Succession régiée. Pavage et trottoirs, prêt à construire immédiatement. Merland Realty Co. WAlnut 7800. 110—F

STATION Lariviere, Sault, 100, exempt de dette, bargain prompt acheteur. 2381 Ste-Catherine Est entre 5-6 soir. 110—

110 TERRAINS A VENDRE

BEAU terrain résidentiel, à vendre, St-François Sales, tél. soir, CRescent 7153, jour, CHerrier 8188. 110—200-2

BORDS de l'eau boisés, Ste-Geneviève, 6 cents le pied, termes faciles. H. Gohier, HArbour 1544. 110—197-6

COIN Beaubien et Chambord, banque en face, conditions très faciles à constructeur. Cal. 5490w. 110—200-2

ST-EUSTACHE, P. Q.

Nous offrons, pour régler succession, trois terrains de choix d'une superficie totale de près de 13,000 pieds, un sur le bord de la rivière, au coût initial de $1,830. Seront sacrifiés. Faites une offre. National Trust Company Limited, agents, 225 rue St-Jacques Ouest, HAr. 2276. 110—12, 14 hF

TERRAIN à vendre, coin Dandurand, 128ème Avenue, Rosemont, 3 terrains rue Rancourt, à Ahuntsic. Conditions faciles. 2212 Chambly. FRontenac 4082. 110—201-2

111 TERRES DEMANDEES

CULTIVATEUR! Belle maison de 5 logements avec terrain voisin à échanger pour terre avec roulant; aussi 2 autres propriétés, gens sérieux et propriété à des prix raisonnables. Ecrivez pour détails à 7540 Chateaubriand, Montréal. 111—201-3

112 TERRES A VENDRE

A BAS PRIX j'échangerais ma terre à Berthier, près ville, sur fleuve, 150 arpents, avec le stock, 15,000. HArbour 8760. 112—

FERME à un demi-mille de Saint-Etienne de Bolton, église et écoles francaises, fabrique, 150 acres, bons bâtiments, instruments aratoires, 600 érables, beaucoup de bois, 500, comptant, le solde 200. par année sans intérêt pendant douze ans. Ecrire à E.-J. Kirby, Magog, Qué. 112—200-2

PROFESSIONS

AVOCATS

BARIL, DEMETRIUS, avocat, 60 St-Jacques Ouest, Ch. 602, Tél. HAr. 0751. Résidence: LAncaster 7069. 114—275-L.j.e

BEAUDOIN & LABELLE, notaires, 31 St-Jacques ouest. Harbour 6916. Greffe feu P.-A. Beaudoin. 114—197-5

MERCIER, W.-P., avocat, 5 Saint-Jacques Est, Edifice "Crédit Foncier". Harbour 5360. Soir, Westmount 9052. 114—229-N.O.

MEDECINS

A. J. COTE, M. D. Syphilis, maladies vénériennes, traitement rapide. Calumet 5930. 6967 Christophe-Colomb. 114—258-N.O.

CHOQUETTE. Spécialité: Chancres, gonorrhée, syphilis. Prix modéré, soulagement rapide. Rue des Erables, coin Ontario, Amherst 5980. 114—16-N.O.

Dr DEMERS. Maladies secrètes, voies urinaires, peau, maladies chroniques, électricité médicale, installation parfaite. 4221 Delorimier. 114—182-N.O.

Dr DUMONT HARRY. Maladies femmes, maternité, maladies vénériennes. 2050 S.-Denis, coin Ontario. Hôpital privé. 114—36-N.O.

Dr FOURNELLE. Syphilis, voies génito-urinaires. Traitement rapide. 412 blvd St-Joseph, près St-Denis. BElair 4402. N.O.

Dr HEBERT (Hôpitaux Paris). Maladies vénériennes, urinaires, peau, sang, électricité médicale. 3405 S.-Denis, coin Sherbrooke. Harbour 6309. 114—155-N.O.

Dr HEBERT. Maladies vénériennes, urinaires. (Hôpitaux Paris). 1130 Sainte-Catherine Ouest, coin Péel. Marquette 6508. 114—155-N.O.

Dr LALLEMAND (Hôpitaux Paris). Syphilis, peau, voies génito-urinaires. 1102 Ontario, coin Amherst. Frontenac 0623. 114—153-N.O.

Dr LAMONTAGNE. Maladies vénériennes, peau, voies urinaires. 1444 Saint-Denis, près Ste-Catherine. 114—155-N.O.

Dr LEBLANC, maladies des femmes et des enfants, voies urinaires. Traitement par correspondance. 4428 Avenue Papineau. Amherst 3522. 115—68-N.O.

Dr LERICHE, hôpitaux Londres, Paris, Rexfima, peau, circoncision sans douleur, maladies vénériennes; toutes maladies secrètes, hommes, femmes, jeunes filles. Maternité. Patients traités par correspondance également. 1613 Saint-Denis, devant théâtre. HArbour 6410. 114—106-N.O.

Dr VILLENEUVE, spécialité: Maladies vénériennes, syphilis. Analyses du sang. Consultations: 1 à 3 heures. 1107 Saint-Denis. 114—91-N.O.

Province de Québec, District de Montréal, Cour de Circuit, No 335. Geo. L. Shuman & Co., dem. vs Mrs. O. J. Klein et vir, déf. Le 23e jour de juin 1930, à onze heures de l'avant-midi au domicile de la dite défenderesse au No 6876 rue Sherbrooke ouest, appt 22, en la cité de Montréal, seront vendus par autorité de justice les biens et effets de la dite défenderesse saisis en cette cause, consistant en radio, gramophone, meubles de ménage, etc. Conditions: argent comptant. J. U. Normandin, H. C.S. Montréal, 12 juin 1930.

À VENDRE

La Librairie Saint-Louis

Succursale Outremont

371 LAURIER OUEST

Téléphone: HArbour 1800

Province de Québec, District de Montréal, Cour de Circuit, No 29998. Nicholas Machery, dem., vs Vasli Belza et al, déf. Le 21e jour de juin 1930, à dix heures de l'avant-midi, à la place d'affaires des dites défenderesses, au No 1200 rue Benoit, en la cité de Montréal, seront vendus par autorité de justice les biens et effets des dites défenderesses saisis en cette cause, consistant en presse à papier, sacs vides, etc. Conditions: argent comptant. Ovila Desroches, H.C.S. Montréal, 11 juin 1930.

Province de Québec, District de Montréal, Cour de Circuit, No 31275. Zachée Gauthier, demandeur, vs Narcisse Cantin, défendeur. Le 21e jour de juin 1930, à dix heures de l'avant-midi, au domicile du dit défendeur, au No 3660 rue Henri-Julien, en la cité de Montréal, seront vendus par autorité de justice les biens et effets du dit défendeur, saisis en cette cause, consistant en Kodak, meubles de ménages, etc. Conditions: Argent comptant. M. Deschenaux, H.C.S. Montréal, 12 juin 1930.

Province de Québec, District de Montréal, Cour de Circuit, No 8855. Daily Morin Ltd, dem. vs W. Callaghan, déf. Le 21e jour de juin 1930, à dix heures de l'avant-midi à la place d'affaires du défendeur, au No 1244 rue Stanley en la cité de Montréal, seront vendus par autorité de Justice les biens et effets du dit défendeur, saisis en cette cause, consistant en cinégraphe, rugs, meubles, etc. Conditions: argent comptant. Henri Lavoie, H.C.S. Montréal, 12 juin 1930.

Province de Québec, District de Montréal, Cour supérieure, No D-69171. Rougier Frères et Cie, dem. vs Joseph-Ephrem Prévost, déf. Le 20e jour de juin 1930, à dix heures de l'avant-midi à la place d'affaires du défendeur, au No 1091 rue Laurier Ouest, en la cité d'Outremont, seront vendus par autorité de justice les biens et effets du dit défendeur saisis en cette cause, consistant en cash register, vitrines, remèdes patentés, etc. Conditions: Argent comptant. Ovila Desroches, H.C.S. Montréal, 11 juin 1930.

Province de Québec, District de Montréal, Cour Supérieure, No A-60114. Dame Georgiana Dugas, des cité et district de Montréal, épouse contractuellement séparée de biens de Louis Dansereau, rentier du même lieu, et ce dernier en autant que besoin pour autoriser son épouse aux fins des présentes, demanderesse vs Gérard Chevalier et Didace Chevalier, tous deux du même lieu, défendeurs. Le vingt-cinquième jour de juin 1930, à onze heures de l'avant-midi, heure avancée, au domicile des dits défendeurs au No 4259 rue Bordeaux en la cité de Montréal, seront vendus par autorité de justice les biens et effets des dits défendeurs saisis en cette cause, consistant en meubles de ménage, etc. Conditions: argent comptant. J. E. Coutu, H.C.S. Montréal, ce 11 juin 1930.

Province de Québec, District de Montréal, Cour de Circuit, No 31275. Zachée Gauthier, demandeur, vs Narcisse Cantin, défendeur. Le 21e jour de juin 1930, à dix heures de l'avant-midi, au domicile du dit défendeur, au No 3660 rue Henri-Julien, en la cité de Montréal, seront vendus par autorité de justice les biens et effets du dit défendeur, saisis en cette cause, consistant en Kodak, meubles de ménages, etc. Conditions: Argent comptant. M. Deschenaux, H.C.S. Montréal, 12 juin 1930.

Annoncez dans la "Presse"

Le problème du blé est devenu des plus graves

Le gérant de la Canada Steamship met le doigt sur la plaie. — Situation intolérable.

DANGER NATIONAL

"Dès que le prix d'une commodité première de l'existence dépassera une certaine marge raisonnable le consommateur s'ingéniera à lui trouver un substitut", déclarait hier, M. T.-R. Enderby, gérant général de la Canada Steamship Lines aux membres du club des annonciers, ses invités à un lunch à bord du "Tadoussac".

Cette première remarque était faite au cours d'un discours dans lequel l'orateur démontrait les rapports existant entre le succès d'une compagnie de transport et les fluctuations du marché mondial. Le marché mondial a dédaigné le blé canadien parce qu'il était offert à des prix onéreux; les Européens ont vite faite de substituer le seigle au blé dans la fabrication de leur pain. C'est du moins ce que l'Allemagne a fait . . . et avec un grand succès économique. Et le résultat pour nous fut l'exclusion quasi complète du blé canadien sur le marché germanique.

En d'autres pays les barrières tarifaires mirent au ban le blé canadien et américain. Or, ce sont les compagnies de transport qui les premières ont ressenti les effets néfastes d'une pareille situation. M. Enderby d'ailleurs ne s'est pas caché pour dire que la firme qu'il dirige avait subi tout comme d'autres des pertes très considérables.

Une flotte inactive

M. Enderby fit ensuite une description de la situation relativement à la Canada Steamships. "Présentement aucun de nos vaisseaux n'est nolisé pour le transport du grain. Notre flotte des grands lacs est complètement inactive. L'an dernier dans le port de Montréal, près de 50 cargos chargés durent attendre des mois pour le déchargement. Si l'on vous dit que les estimés du coût de l'opération quotidienne d'un vaisseau sont de $350., il vous sera facile de saisir l'importance du coup supporté par les compagnies de transport."

Toutefois M. Enderby ne sonne pas le glas de la défaite et son discours ne fut pas complètement pessimiste. "Les compagnies de transport doivent malgré certains déboires aller de l'avant toujours. La C. S. L. a investi près de 16 millions dans l'amélioration et l'aménagement de son service. Nous avons réussi à devenir une des plus remarquables et importantes compagnies de transport du pays". M. Walter McGruther, récemment nommé président du club, présidait. A la table d'honneur on remarquait MM. Douglas McKay, Fred Allworth, T.-R. Enderby, L.-A.-W. Doherty, C.-C. Ronlds, C.-C. Bonter et J.-H. Fortier.

Les Juifs protestent contre les conditions des leurs en Roumanie

A une assemblée de "Alliance of Rumanian Jews of Canada", qui a été tenue hier soir dans la salle Annex, rue Fairmount, une résolution a été votée et envoyée au Très Hon. W.-L.-Mackenzie King, lui demandant de protester contre les atrocités dont les juifs de Roumanie sont victimes. Les étudiants roumains sont particulièrement responsables de ces troubles et ils ne perdent aucune occasion de manifester contre les juifs et de les faire souffrir.

Particulièrement depuis que le professeur Cuza, chef du mouvement antisémite, a été élu au parlement, les abus ont augmenté rapidement. La requête demande que cette résolution soit envoyée à la Ligue des Nations, à Genève, par le gouvernement canadien en signe de protestation officielle contre ces abus. Le gouvernement roumain n'aurait pas tenu les obligations qu'il avait contractées lors du traité de Versailles, où il s'engageait à protéger les minorités.

Etaient présents: les échevins Joseph Schubert et Max Seigler, MM. J.-J. Spector, H.-M. Caiserman, président de l'association; Maurice Hartt et H. Barsky.

Assemblée à Youville

Les membres de l'Association des citoyens du district de Youville sont priés de se rendre à une assemblée qui aura lieu ce soir, à 8 h. 30, au local habituel, 65 blvd Crémazie. Le comité qui a été chargé de s'occuper de la question des tramways sur le blvd S.-Laurent, au nord de la rue Jean-Talon, fera rapport de son entrevue avec le comité exécutif.

MARQUES DE COMMERCE

Enregistrées en tous pays

Demandez le Manuel traitant des Brevets d'Invention, Marques, etc.

MARION & MARION

fondée en 1892

1260, rue Université, Montréal

69—J.s.

Province de Québec, District de Montréal, Cour Supérieure, No D-69181. — George Mamie vs Henry Clarke. Le 21e jour de juin 1930, à dix heures de l'avant-midi, à la place d'affaires du défendeur, au No 921 rue Windsor, en la cité de Montréal, seront vendus par autorité de justice les biens et effets du dit défendeur saisis en cette cause, consistant en cigares, cigarettes, tabacs, cash register, etc. Conditions: argent comptant. Roma Aubin, H.C.S. Montréal, 12 juin 1930.

Province de Québec, District de Montréal, Cour de Circuit, No 25839. — M. Held, Dem. vs J. Shelley, Déf. et J. Shelley Reg'd, Tiers-Saisie.—Le 31ème jour de juin 1930, à onze heures de l'avant-midi à la place d'affaires de la Tiers-Saisie, au No 1267, rue Bleury, en la cité de Montréal, seront vendus par autorité de Justice les biens et effets de la dite Tiers-Saisie saisis en cette cause, consistant en horloges, vitrine, etc. Conditions: Argent comptant. — W. Daoust, H.C.S.—Montréal, 12 juin 1930.

L'héritier du trône préside ce lancement

L'"Empress of Britain" est le plus gros navire canadien. — Le prince entendu dans le monde entier.

CADEAU ROYAL

Glasgow, 12. — Le strident vrombissement des avions ébranlait l'air de leurs vols audacieux et servait d'accompagnement de basse aux véhéments cris de joie d'une foule de plus de 20,000 spectateurs, témoins hier, sur la Clyde, du lancement du nouveau navire de 42,500 tonnes du Pacifique Canadien, l'"Empress of Britain".

Lancé par S.A.R. le prince de Galles le gigantesque paquebot, l'unité la plus considérable à remonter le Saint-Laurent et affecté au service entre la Grande-Bretagne et le Canada, toucha l'eau comme un éclair blanc quelques secondes après que le prince eût pressé le bouton électrique actionnant le mécanisme du lancement.

L'immense navire passa devant la multitude qui remplissait les chantiers de la John Brown and Co., constructeurs du paquebot. Un personnage royal, des lords, des dames et les solides ouvriers qui ont construit la puissante structure purent ainsi admirer le plus grand navire canadien. Un avion vint survoler très bas le nouveau géant des mers comme tribut d'un service de sa majesté l'aviation à un autre service la marine. Le prince de Galles était radieux; sa figure était éclairée de son fameux sourire connu dans le monde entier et la bonne humeur règnait partout lorsque le géant d'acier prit la mer pour la première fois. Afin de compenser pour les gâteaux et la crême à la glace que le prince de Galles ne put manger en raison du temps nécessité par la radiodiffusion de son discours, lord Aberconway, président de la compagnie Brown, lui présenta un bijou réplique de l'"Empress of Britain".

Le lancement de ce nouveau navire du Pacifique Canadien fut connu du monde entier lorsque les discours de la cérémonie furent irradiés dans tout l'Empire grâce à la coopération de la compagnie Marconie et grâce à la chaine nationale de la National Broadcasting Company, aux 78 stations américaines et aux 15 stations canadiennes. Ces stations étaient réunies par le service télégraphique du Canadien Pacifique.

Les invités

Parmi les invités à ce mémorable événement on remarquait: S.A.R. le prince de Galles, sir William Clark, haut commissaire anglais au Canada; M. E.-W. Beatty, président du Pacifique Canadien; lord Aberconway, président de la John Brown and Co.; lord et lady Greenwood, lord et lady Weir, sir Ian Colquhon, le lord lieutenant de Dumbartonshire et lady Colquhon; Thomas-Keely, le lord-prévost de Glasgow, lady Nanton, de Winnipeg; l'hon. Philippe Roy, ministre canadien en France et son épouse; sir Georges Higgins, président de la Lloyd's; sir Ralph Wedgwood et lady Wedgwood, le très hon. Reginald et lady McKenna, sir Thomas Bell, sir Charles Gordon, sir George et lady McLaren Brown, sir Robert Kindersley, F.-E. Meredith, W.-N. Tilley, E.-R. Peacock, le capitine James Gillies et sir Frederick et lady Frederick Williams-Taylor.

Le Royal Victoria College s'agrandira

On démolira bientôt, comme on l'a fait dans le cas de tant d'autres à cause des exigences dont le progrès s'entoure, une des plus anciennes maisons de la ville, qui se trouve sur les limites du vieux Montréal, c'est-à-dire à l'angle des rues Université et Sherbrooke ouest, pour permettre au Royal Victoria College de s'agrandir dans cette direction.

Cette propriété sur laquelle on construira une nouvelle aile ne comprend que cette maison, plusieurs vieilles baraques et un court de tennis, qui paraît tout à fait déplacé dans un endroit aussi important. La plus grande partie de cette propriété appartient depuis 1903 à l'université. La maison elle-même appartenait à feu J.-B. Learmont, avant de passer à l'Université McGill en 1910. C'était depuis quelque temps la demeure du jardinier de l'Université, M. Tom Graydon.

On commencera bientôt la construction de la nouvelle aile au Royal Victoria College, afin de loger un grand nombre de jeunes filles qui habitent depuis quelques années dans d'autres parties de l'édifice central.

Les anciennes élèves du couvent de S.-Grégoire

(Du correspondant de la PRESSE)

S.-Grégoire de Nicolet, 12. — Plusieurs anciennes élèves se sont réunies au couvent de S.-Grégoire et ont nommé le comité d'organisation de leur amicale. Ce comité est composé comme suit: présidente, Mlle Cécile Cormier; vice-présidente, MHe Cécile Forest; secrétaire, Mlle Jeannette Gaudet; trésorière, Mlle Antoinette Chrétien; conseillères, Mmes Beny Rouleau, Albert Duguay, Arthur Gaudet, Mlles Anne-Marie Béliveau, Armande Garon et Bernadette Noël. La première réunion générale aura samedi, le 28 juin. Il y aura messe, banquet, séance littéraire, etc. Toutes les anciennes sont invitées à y assister et à envoyer leur nom et leur adresse sans délai, à la R. Mère Supérieure du couvent ou à la secrétaire, Mlle Jeannette Gaudet.

L'HYGIENE

Prague, 12. — Le ministre de l'hygiène a exposé à la commission de la santé publique de la Chambre que, l'année dernière, 9,151 médecins étaient occupés aux services d'hygiène publique.

Changements suggérés par les bouchers

Distance entre les étaux, licence, fermeture de bonne heure et inspection.

La fête champêtre

La fête champêtre organisée chaque été par les bouchers, membres de l'association, revêtera cette année un cachet tout particulier. Les amus

La convention de Bellechasse élit Me R. Taschereau

Le fils du premier ministre est proclamé candidat ministériel officiel.

Me J.-A. NADEAU

(Du correspondant de la PRESSE)

Québec, 12. — Me Robert Taschereau, fils du premier ministre, a été proclamé candidat officiel du gouvernement, à l'issue de la convention tenue, hier après-midi, à

Me ROBERT TASCHEREAU, fils du premier ministre de la province, qui vient d'être proclamé, à Saint-Raphaël, candidat libéral officiel dans Bellechasse.

St-Raphaël, chef-lieu du comté de Bellechasse. M. J.-N. Roy, préfet du comté, a proposé le nom de M. Taschereau, qui était seul sur les rangs.

La convention a été tenue dans le plus grand calme. Toutefois, il n'en a pas été de même, au début de la grande assemblée en plein air qui a suivi la convention. En effet, Me J.-A. Nadeau a pris la parole, au cours de cette assemblée, annonçant qu'il était lui aussi candidat libéral dans Bellechasse et donnant les raisons pour lesquelles il n'avait pas voulu aller devant la convention.

L'assemblée a été passablement tumultueuse, pendant le discours de M. Nadeau, des partisans des deux candidats s'interpellant parfois assez longuement. M. Nadeau a subi plusieurs interruptions, mais il y a répondu. Tous les autres discours ont été prononcés dans le plus grand calme.

Les orateurs

M. Oscar Boulanger, député de Bellechasse au fédéral, a été le premier orateur. M. Nadeau parla ensuite, suivi de M. Robert Taschereau, qui fut vivement applaudi. L'hon. Hector Laferté, ministre de la colonisation, qui avait présidé la convention, avec M. J.-N. Roy; le Dr A.-V. Roy, M.P.P., de Lévis; M. Laetare Roy, M. Langis Galipeault et M. Maurice Boisvert, furent au nombre des orateurs.

Les averses qui sont tombées à une couple de reprises, au cours de l'assemblée, n'ont pu réussir à disperser les auditeurs.

De nouveau candidat

Le lieutenant-colonel H.-E. LAVIGUEUR, maire de Québec et député de Québec-Montmorency, qui a annoncé qu'il sera de nouveau candidat libéral dans ce comté.

Activités électorales du parti travailliste

Le parti travailliste du Canada, qui a un Conseil de district, à Montréal, se déciderait à entrer dans la prochaine lutte électorale, et à poser des candidatures de son choix, dans certaines divisions de Montréal. Cette question a été agitée à la dernière assemblée du Conseil de district, tenue à l'hôtel Mont-Royal, mardi soir, sous la présidence de M. Jos. Wall, assisté de M. l'échevin Jos. Schubert, vice-président.

Le Conseil, après discussion sur la situation, a pris la décision de placer des candidats du parti travailliste dans trois divisions, pour le moment: dans Sainte-Anne, dans Sainte-Antoine et dans Maisonneuve. Parmi les noms des candidats, on a mentionné celui de M. J. Cupello, machiniste, qui se présenterait contre le Dr J.-J. Guerin, dans Sainte-Anne.

M. Sauvé répondra dimanche prochain

A son bureau, 477, rue Saint-François-Xavier, M. Arthur Sauvé a déclaré ce matin qu'il préférait ne donner sa décision finale qu'après la convention libérale du comté. Il est intéressant de se demander, dit-il, qui sera choisi à cette convention.

En tout cas, je donnerai irrévocablement ma décision dimanche soir. Il n'est pas impossible que ce soit avant.

L'hon. M. Perron sera à l'assemblée Dollard

L'hon. J.-L. Perron, ministre de l'agriculture dans le gouvernement provincial, adressera la parole au dîner-causerie de l'Assemblée Dollard, qui aura lieu lundi, à 6 h. 30 p.m. à l'hôtel Place Viger.

A 8 h. 30 p.m. dans la même salle, sera tenue la réunion régulière mensuelle où l'ordre du jour comprendra l'élection des nouveaux officiers, de même que leur installation officielle. Les derniers arrangements seront aussi faits pour la procession de la Fête Dieu. Tous les membres sont priés d'assister.

Une offre de candidature à J.-A. Lamarre

Les jeunes conservateurs lui demandent de se porter candidat dans Sainte-Marie.

"UN GRAND CRIME"

"Que les libéraux fassent des campagnes de préjugés, qu'ils accusent les conservateurs de soulever les questions de race et d'avoir imposé la conscription, nous, les conservateurs, les tenons responsables de l'exode de milliers de nos fils, qui doivent quitter le sol de leurs ancêtres pour aller chercher du travail à l'étranger. C'est un crime de "lèse-nation"." C'est par ces mots que M. J.-A. Lamarre a fustigé le régime libéral, hier soir, au cours d'une réunion de l'Association des jeunes conservateurs de Montréal, qui l'ont prié de se porter candidat conservateur dans la division Sainte-Marie.

En termes non équivoques, l'ancien président du club conservateur Cartier-Macdonald, a accusé l'hon. M. King et son gouvernement d'être responsables de la crise actuelle. "Nous avons droit à du travail, a-t-il dit, et malgré nos immenses richesses nous voyons le triste spectacle de milliers de chômeurs crevant de faim parce que le gouvernement refuse de protéger nos industries, notre commerce pour plaire à un groupe qui le maintient au pouvoir. Nous sommes devenus ni plus ni moins que les vassaux des Etats-Unis", a ajouté M. Lamarre.

Sir Wilfrid Laurier

"En 1896, sir Wilfrid Laurier était porté au pouvoir et son programme de libre-échange adopté. Le Canada connut alors une prospérité sans borne. Mackenzie King a voulu imiter l'illustre homme d'Etat sans tenir compte de l'évolution qui s'est produite dans l'univers et des circonstances. Aussi a-t-il été une faillite complète avec le résultat que l'on connaît tous. Je dis qu'il est odieux de comparer les deux hommes et tous les vrais libéraux, qui vénèrent encore la mémoire de sir Wilfrid, vont abandonner la bannière d'un aussi pauvre imitateur, soyez-en assurés."

En présentant l'offre de candidature à M. Lamarre, M. Albert Hotte a rappelé à l'assistance que celui-ci connaissait bien les besoins de la division qu'il habitait depuis au-delà de 30 ans. "C'est un homme aux principes solides et nous n'aurons pas à nous repentir de notre choix", a dit M. Hotte.

M. Gérald Thibault a également parlé. M. Lamarre a demandé à réfléchir avant de prendre une décision quelconque. Il est presque entendu que M. Georges Latulippe, un autre chef conservateur, aurait l'intention de se porter candidat dans la division Sainte-Marie, et c'est la raison pour laquelle M. Lamarre aurait déféré sa réponse.

M. Médard Bourgault présidait la réunion. Environ 200 membres de l'Association y assistaient.

LES RENARDS

Charlottetown, I. P.-E., 12.—La dernière exposition de renards a obtenu un tel succès que les organisateurs ont décidé qu'il y en aura une chaque année.

Candidat dans Ottawa

M. THOMAS FRANKLIN-AHEARN qui a déclaré qu'il sera candidat libéral de langue anglaise à Ottawa. Il est le fils de l'hon. T. AHEARN.

La constitution canadienne est satisfaisante

Le Dr Denis parle de la constitution du pays au Club libéral Youville.

Les voies élevées

Le Dr Arthur Denis, député libéral sortant dans Saint-Denis et de nouveau candidat cette année dans cette division, a reçu, hier soir, l'assurance que le club libéral Youville lui accorderait, ainsi qu'à Me T. Rhéaume, député sortant de la division Jacques-Cartier, un ferme et solide appui au cours des prochaines élections fédérales.

Le Dr Denis parla longuement de la question des statuts du Canada qui sont, dit-il, ceux d'une autonomie complète en pratique et établit une comparaison entre la constitution de l'Australie et celle du Canada. "La différence, dit-il, est que nous Canadiens-français ne voulons pas demander à la Grande-Bretagne le droit de changer notre propre constitution parce que, d'après l'acte britannique de l'Amérique du Nord, le parlement du Canada n'a pas le droit d'amender la constitution sans le consentement réciproque des provinces qui font partie de la Confédération et sans le consentement de la Grande-Bretagne elle-même.

"Nous sommes heureux de demeurer tels que nous sommes parce que c'est une sauvegarde pour

Le Dr A.-J. DENIS, député-sortant de S.-Denis.

notre foi, notre langue, nos droits et nos lois.

"L'hon. L.-A. Taschereau consentirait-il jamais à demander le privilège de changer notre propre constitution? Je suis satisfait de la façon dont nous sommes traités avec les privilèges et l'autonomie que M. Lapointe et M. King ont obtenus du gouvernement britannique.

"Voulez-vous être représentés à la conférence impériale de Londres, qui aura lieu bientôt, par quelqu'un qui a reçu votre confiance pendant des années? Ou voulez-vous l'être par quelqu'un qui a toujours montré que ses sentiments sont plus impérialistes que canadiens?

A propos des plans du terminus du C. N. R., le Dr Denis dit qu'il a toujours été pour l'idéal, mais il demanda aux électeurs s'ils étaient prêts à supporter une dépense de $500,000,000 ou plus, pour la construction de souterrains. Il assure cependant que dans le nord de Montréal, il n'y aura pas de voies élevées, parce que le tunnel de la Pointe-aux-Trembles rejoindra deux ponts situés trop bas pour permettre des voies élevées. Les voies ferrées seront plutôt des tranchées par parties.

L'hon. M. Baxter est confiant de triompher

Woodstock, N.B., 12. — Woodstock est la ville natale de M. Wendell-P. Jones, le leader de l'opposition dans la présente campagne électorale provinciale du Nouveau-Brunswick, et c'est ici qu'hier soir, l'hon. J.-B.-M. Baxter, premier ministre, déclarait à la foule qui écoutait son discours politique qu'il s'attendait à obtenir une victoire encore plus complète qu'en 1925, alors que son parti s'était approprié 37 sièges sur 48.

L'auditoire était nombreux et vivement intéressé, lorsque le premier ministre a touché la question de prohibition, qui en est une de première importance dans le comté Carleton.

"C'est beaucoup moins à M. Jones que j'ai affaire, dans cette élection, qu'à l'hon. M. Veniot, ministre fédéral des Postes, dont nous regrettons d'avoir à souligner la mauvaise besogne dans notre province depuis quelque temps. A la convention conservatrice de Fredericton, M. Veniot s'arrangea de façon à "couper le cou" de M. Dysart, alors leader conservateur, pour le remplacer par M. Jones. M. Baxter prétend que son cabinet a accompli un record et peut se féliciter de 24 actions profitables à la province, au moins depuis cinq années qu'il fonctionne.

W.-J. Hushion le choix unanime du comté S.-Antoine

L'ancien député est choisi comme candidat libéral, au milieu du plus grand enthousiasme.

LES ORATEURS

L'assemblée qui a choisi unanimement hier soir, M. W.-J. Hushion, comme candidat libéral pour le comté Saint-Antoine dans les prochaines élections fédérales fut un exemple de solidarité politique comme il est rarement donné d'en voir. A peine le nom de l'ancien député était-il prononcé par M. Patrick Brophy, qu'une tempête d'applaudissements retentissait dans la salle de l'école Saint-Joseph, rue Saint-Martin, empêchant même que l'on puisse percevoir la voix de Mme Poirier secondant la nomination.

Infortunément, M. Hushion n'était pas présent, étant actuellement

W.-J. HUSHION, ancien député fédéral, qui a été choisi par acclamation, hier soir, candidat libéral du comté de S.-Antoine aux prochaines élections fédérales. M. Hushion, actuellement à Winnipeg, a été immédiatement notifié.

à Winnipeg pour ses affaires. S'il répond affirmativement au télégramme qui lui a été envoyé pour le notifier de la chose, une autre assemblée monstre sera tenue mercredi prochain au cours de laquelle le candidat prononcera son discours d'acceptation.

Il fut particulièrement remarqué hier soir que les électrices étaient venues presque en aussi grand nombre que les électeurs. Plusieurs "leaders" féminins étaient d'ailleurs sur la plateforme, entre autres, Mmes Brodeur, Grant de Rouen, Odell, Casgrain et Joseph Mercure.

Honnêteté libérale

L'hon. sénateur J.-P.-B. Casgrain fut le premier à prendre la parole, après avoir fait l'éloge de M. Hushion, il insista particulièrement sur le fait que, malgré tous leurs efforts, les chefs de l'opposition n'avaient pu trouver un seul défaut à la cuirasse d'honnêteté qui protège l'hon. Mackenzie King. "M. Bennett, dit-il, dans son discours demande à ce que quelque chose soit fait, mais la première chose à faire n'est-elle pas de ne pas voler?"

L'hon. J.-J. Guérin, député sortant de Saint-Antoine, parla successivement en anglais et en français. Il s'exclama sur le geste de remettre le tarif douanier en vedette sur le théâtre de la politique, attendu qu'il a été décidé au parlement de soumettre toutes les questions relatives aux droits de douane à un comité spécial, pour empêcher que toute politique vienne s'immiscer dans le domaine économique.

Ridicules reproches

En terminant son allocution, le député, après avoir reproché au chef de l'opposition de vouloir couvrir de ridicule ses adversaires, dit que s'il continuait ainsi il ferait aussi bien de fermer boutique immédiatement et de mettre un crêpe sur la porte.

Avant que l'hon. Joseph Dillon, ministre sans porte-feuille provincial prenne la parole, Mme Drodeur, présidente du club Wilfrid Laurier des femmes libérales, et Mme Odell dirent quelques mots, en français et en anglais respectivement, au nom de l'élément féminin.

L'hon. M. Dillon recommande aux électeurs de bien faire attention aux règlements des élections et regrette qu'il n'ait pas été possible que des régistrateurs libéraux soient nommés dans le comté, en compagnie de régistrateurs représentant l'opposition.

En cas de guerre

M. J.-A.-A. Leclair, ancien maire de Verdun, au cours d'une courte allocution, fit allusion à la possibilité d'une guerre aux Indes, et, "dans ce cas, dit-il, j'aime mieux avoir Mackenzie King au pouvoir que Bennett".

Le colonel K. Renouf, MM. Lacombe, Jos. Fitzgerald, J.-H. Prévost, H. Labelle, S. Thompson et Joseph Elie prirent également la parole.

Les avantages du bilinguisme ici

(Du correspondant de la PRESSE)

Ottawa, 12. — Le Dr J.-H. Grisdale, sous-ministre de l'agriculture, a fait une importante déclaration concernant le français, à la séance fin d'année du "collegiate" Lisgar. Le Dr Grisdale, qui est un directeur de l'Alliance française, dit: "Nous sommes dans un pays bilingue, et il y a pour nous de grands avantages à parler les deux langues officielles. C'est une constatation générale, je crois, qu'en Ontario, bien peu de gens savent parler le français, et que la plupart des Canadiens-français savent parler l'anglais, surtout à Ottawa, où la population est à moitié française. C'est un devoir pour tous les jeunes gens de faire de grands efforts pour maîtriser les deux langues."

Le prix de l'Alliance française, pour distinction générale dans la conversation et la composition françaises, a été décerné à Mlle B. Orkin.

Annoncez dans la "Presse"

BURNETT'S

....a ça de mieux

SIR ROBERT

BURNETT'S LONDON DRY GIN

ETABLIE EN 1770

26.6 ONCES $2.95

40 ONCES $4.35

A&P

"où règne l'économie"

Picnics

FUMÉS la livre 20c

Beurre Silverbrook Cantons de l'Est lb 29c

POIS de choix Royal City No 4 — 2 boîtes 29c

Blé d'Inde doré Bantam Aylmer — 2 boîtes 33c

POIS Standard Lynn Valley No 4 — 2 boîtes 25c

Fèves Refugee choisies No. 2 — 2 btes 33c

Prunes de Lombardie No 2 — 2 boites 25c

Snow Peaks Christie Brown Cookies lb 21c

Pêches Del Monte No 2, tranché ou coupé en deux, boite 25c

Mayonnaise Encore, 3½ onces, 13c

8½ onces 23c — 16 onces 45c

Ananas Del Monte No 2, écrasés ou tranchés, boite 29c

Café Bokar lb 45c

Café Eight O'clock lb 35c

Ginger Ale aromatique Gurd bout. 20 onces (contenu) 10c

Menthes Ganong Bros. (1ère qualité) lb 21c

PAIN ENCORE 3 pains enveloppé pour 25c

Pain blanc A. & P. 10c | Pain français 10c | Pain au raisin 10c

Gâteau d'une livre — Ordinaire, aux Raisins, aux Cerises, et Marbré — 29c chacun

Spéciaux dans les Viandes

Jeunes canards de choix lb 31c

Rôtis dans le haut côté lb 17c

Jambons Picnic fumés lb 20c

Rôti roulé dans les côtes lb 35c

Devant d'agneau lb 15c

Gigot d'agneau lb 35c

Frankfurts Swift's Empire lb 25c

POISSON FRAIS

SAUMON de Gaspé, frais lb 27c

FILETS de haddock, frais lb 19c

HADDOCK, frais lb 09c

Fruits et Légumes

PATATES nouvelles 5 lbs 19c

ANANAS cubains 2 pour 25c

CANTALOUPS Cal. gros 2 pour 29c

TOMATES choisies du Texas 2 lbs 29c

Nous annonçons l'ouverture

d'un nouveau magasin combiné—épicerie et boucherie—à 1975 avenue Mont-Royal, ainsi qu'une nouvelle épicerie à 2235 boulevard Gouin. Votre visite est sollicitée.

THE GREAT ATLANTIC & PACIFIC TEA CO LIMITED OF CANADA

Ces prix sont pour l'île de Montréal, St-Lambert, Longueuil, Lachine, Ville St-Pierre et Ste-Anne de Bellevue.

BOURSE LOCALE IRREGULIERE ET MOINS ACTIVE

FAITS DU JOUR

La tenue de la bourse locale a été plus satisfaisante, pendant la matinée; les échanges, qui se sont chiffrés par 29,841 actions, ont accusé un ralentissement sensible et les variations ont été beaucoup plus étroites qu'au cours des deux derniers jours. L'allure nerveuse de Wall Street a cependant eu une répercussion notable sur la place locale et l'irrégularité a prédominé.

International Nickel a encore fourni le plus fort déplacement et les droits de souscription ont changé de mains en gros paquets; chose curieuse, tandis que le stock se dépréciait, les droits prenaient de la valeur. Ce n'est là qu'un rajustement logique, car sur la base de l'émission les droits valent mathématiquement 34 cents, en prenant le cours du stock à 26.

Brazilian Traction a montré plus d'irrégularité que Nickel, mais accusait un gain fractionnaire vers midi et demi; les autres stocks n'ont pas fait montre de beaucoup d'activité et n'ont subi que de légers changements.

DOMINION GLASS

On rapporte que les ventes de la Dominion Glass Company, tout en étant satisfaisantes, sont moindres que l'an dernier; la seule explication est la dépression temporaire des affaires et les résultats qu'obtient la compagnie sont considérés comme normaux. Le stock ne fait que de rares apparitions au tableau de la bourse, excepté quand des rumeurs fantaisistes se mettent à circuler; en ce moment il se maintient autour de 115, à rapprocher d'un haut de 141 cette année et de 220 en 1929. Le dividende étant de $7 par année, le stock donne un rendement de plus de 6 pour cent, ce qui est attrayant pour un titre de cette catégorie.

ASSOCIATED BREWERIES

Les ventes de Associated Breweries ont subi une réductoin sensible dans les premiers mois de l'année, mais il appert qu'elles se sont améliorées en mai et que la compagnie regagnera certainement le terrain perdu avant la fin de l'année. Malgré que les profits soient moindres, le dividende est en sécurité; comme le taux est de $2 par action et que le stock est au niveau de 15, le rendement s'établit à près de 13 pour cent. Ce rendement élevé est attribuable à la défaveur relative dans laquelle le public tient les stocks de distilleries et de brasseries, car Associated Breweries occupe une position importante dans le marché de l'ouest canadien, qui constitue son débouché exclusif.

NORDON CORPORATION

Apprend que les actions de la Nordon Corporation seront avant longtemps inscrites au Montreal Curb Market; elles se traitent actuellement au Curb de la Bourse de Toronto et Standard Stock & Mining Exchange. Demande a aussi été faite d'inscrire les actions à la cote du New York Curb Exchange; c'est pour faciliter cette dernière inscription que la compagnie, qui possédait une charte canadienne, a pris une charte du Delaware et est à échanger ses actions sans nominal contre des actions de $5 au pair.

PRODUCTION DE TURNER VALLEY

En mai, la production de pétrole de Turner Valley s'est élevée à 84,046 barils, comparé à 87,278 barils en avril et 105,835 barils en avril. Pour les consignations de naphte, Royalite arrive en tête avec 22,970 barils et 4,434 barils de naphte décoloré. Home Oil se place au second rang avec 18,850 barils de naphte et 802 barils de naphte décoloré. Associated Oil a produit 4,724 barils de naphte décoloré.

Ex-dividende aujourd'hui

Twin City Rapid Transit Co., $1.75 par action privilégiée.
Imperial Tobacco Co., 1¾% par action.

Ex-dividende demain

Premier Gold Mines, 5 cents par action.
Associated Breweries, 50 cents par action ordinaire et $1.75 par action privilégiée.
Supertest Petroleum, 20 cents par action.
Noranda Mines, 50 cents par action.
International Utilities, 87½ cents par action "A".

L'argent en barre

Londres, 12.—L'argent en barre est coté à 16 3/16 d. l'once.

UNE NOUVELLE PRESSION SUR WALL STREET

New-York, 12. — Une nouvelle pression s'exerça à l'ouverture de la bourse et une douzaine de stocks déclinèrent de 1 à 3 points. Westinghouse Electric recula de 3 5-8 points tandis que U. S. Steel, General Electric, United Aircraft, Woolworth et Radio cédèrent un point. Union Carbide baissa de 2½ points. Bethlehem Steel et Gold Dust avancèrent cependant d'un point.

La violente réaction d'hier provoqua un fort montant de liquidation forcée des comptes spéculatifs affaiblis, au début de la séance, mais plusieurs stocks reçurent bientôt de l'appui. American Can tomba de 3¾ points mais recouvra rapidement sa perte. U. S. Steel, Radio et General Electric remontèrent avec facilité. Parmi les stocks qui baissèrent de 2 à 3 points au début de la journée se trouvaient North American, Vanadium, Byers et Fox; Radio-Keith Orpheum, United Corp., International Harvester et Sears Roebuck cédèrent un point et plus. Celotex et Motor Products s'affaissèrent de plus de 6 points.

La bourse à la veille d'escompter l'avenir

C'est, depuis longtemps, dans le domaine de la finance, un axiome plein de logique qu'il est surtout sage d'acheter des valeurs lorsque personne ne semble en vouloir. Faut-il en conclure que l'indifférence du public signifie qu'elles ne valent rien? Loin de là! Mais il est avéré qu'il se présente des époques où la foule offre tous les symptômes de l'apathie — pour ne pas dire du découragement — et se refuse à délier les cordons de sa bourse. Cette forme d'abattement moral découle d'une réunion de circonstances qui surgissent inévitablement et, périodiquement, et provoquent l'établissement provisoire de cotes minima, dit une lettre circulaire de la maison Bruneau et Rainville.

D'autre part, le cours du temps vient bientôt modifier cette situation. L'inquiétude disparaît. Les réactions certaines de la "psychologie des masses" se produisent et, tel le balancier d'une horloge, l'opinion publique oscille en sens contraire et remonte au point extrême de sa courbe.

Certes, nul ne saurait affirmer que le cours a touché son bas, mais dans les cercles avertis l'opinion la plus répandue estime que nous ne verrons plus les minima de l'automne dernier, quelles que soient, dans l'entre-temps, les fluctuations de la cote. Des pronostics, puisés à des sources très diverses, laissent prévoir que le deuxième semestre de cette année sera plus favorable que le premier, et ceux auxquels sont familiers les phénomènes de la vie économique, sont d'avis que la situation actuelle, loin d'indiquer une dépression prolongée, présage au contraire une notable éclaircie.

En de telles circonstances, il est clair que le temps est proche où le cours commencera à escompter l'avenir. C'est dès maintenant qu'il serait judicieux d'accumuler des valeurs en prévision du jour où elles vaudront beaucoup plus cher. Les facteurs pernicieux qui entravaient le marché n'existent plus; l'argent abonde; le tableau se dessine sous de plus brillantes couleurs. C'est dans la négociation des valeurs de Bourse, source de profits les plus rapides, que s'engagera l'excédent des fonds liquides.

La liste officielle de la Bourse montréalaise s'impose à l'attention de l'acheteur soucieux de bénéficier de la situation présente et prêt à attendre sans impatience les avantageux résultats du rajustement économique.

Membre de la bourse suspendu

New-York, 12. — Il y eut un arrêt momentané des opérations à la Bourse de New-York pendant lequel on annonça que Alexander-B. Johnson de la maison Throck Morton & Co., était suspendu pour un an.

ALLURE PLUS STABLE A LA BOURSE LOCALE

La bourse locale a été moins active que ces jours derniers, mais a présenté une allure plus stable; les fluctuations, pour être restreintes, n'en ont pas moins été très irrégulières mais, d'une façon générale, ont enregistré une certaine amélioration.

International Nickel a fourni le plus gros déplacement et a décliné de ⅝ à 25⅞; les droits de souscription, après avoir touché un haut de 35 cents, sont revenus à 33 cents. Chose curieuse, les droits de Nickel se vendent plus cher que les droits de Smelters, qui ont décliné à 30 cents.

Brazilian Traction a eu une allure très peu uniforme; il a touché un haut de 45 au début de la séance pour retomber à 43⅞ et remonter à 44½, ce qui donne un gain net de ½.

Au compartiment des services publics, Montreal Power a cédé ½ à 59 et Québec Power a perdu 1 point à 57. Shawinigan, par contre, s'est amélioré de ¾ à 70¾. Winnipeg Electric a avancé de ¼ à 44 mais B. C. Power "A" n'a pas varié à 39½. Canadian Pacific a décliné de ½ à 49.

Parmi les principales industries, National Breweries a perdu ½ à 32. McColl-Frontenac a monté de ¼ à 23½ et Massey-Harris de ½ à 32¾. Steel of Canada a gagné ½ à 46½ et Canadian Car a monté de ¼ à 21½. Hamilton Bridge a cédé ½ à 25½, de même que Dominion Bridge à 57.

Cours fournis par la maison L.-G. Beaubien et Cie., 84 Notre-Dame ouest.

VENTES DE 10 HRS A MIDI

Abitibi—50 à 29.
Abitibi pfd—1 à 81.
Bathurst—300 à 8½.
Bell Telephone—12 à 151; 9 à 151; 2 à 151; 7 à 151, 8 à 151; 9 à 151; 3 à 151; 15 à 151.
B. C. Power—85 à 37½.
B. E. Steel 2nd pfd—¼ à 5.
Brompton—25 à 26½.
Build. Products—35 à 24½.
Brazilian—450 à 44½; 25 à 44⅝; 100 à 44¾; 55 à 44⅝; 50 à 44½; 100 à 44¾; 75 à 44½; 50 à 44¾; 25 à 44½; 75 à 44⅝; 75 à 44½; 50 à 44¾; 50 à 44½; 100 à 44⅝; 75 à 44⅝; 75 à 44½; 100 à 44¾; 75 à 44½; 75 à 44⅝; 100 à 45; 290 à 45; 215 à 45; 100 à 45; 100 à 44¾; 200 à 44⅝; 45 à 44¾; 200 à 44⅝; 200 à 44⅝; 55 à 44¾; 65 à 44⅞; 125 à 44⅝; 150 à 44¾; 75 à 44⅝; 25 à 44½; 50 à 44¾; 100 à 44½; 100 à 44½; 100 à 44¾; 325 à 44½; 100 à 44¾; 100 à 44¼; 25 à 44⅜; 25 à 44¼; 75 à 44⅜; 25 à 44¼; 100 à 44½; 50 à 44½; 75 à 44¼; 50 à 44¼; 25 à 44⅜; 25 à 44⅜; 60 à 44⅝; 150 à 44¾; 275 à 44⅝; 125 à 44⅝; 100 à 44; 125 à 44; 200 à 44; 285 à 44; 25 à 43⅞; 250 à 44; 50 à 44½; 100 à 44⅝; 350 à 44; 25 à 44; 350 à 44; 50 à 44; 50 à 44⅛; 50 à 44; 425 à 44⅛; 475 à 44⅜; 125 à 44⅛; 25 à 44¼; 125 à 44¼; 50 à 44⅛; 75 à 44¼; 75 à 44¼; 55 à 44¼; 35 à 44¼; 25 à 44¼.
Can. Bronze — 100 à 42.
Can. Car pfd. — 50 à 26½; 25 à 26½; 10 à 26½; 50 à 26½; 25 à 26½; 30 à 26½.
Can. Car — 25 à 21½; 25 à 21¾.
Can. Cement pfd. — 25 à 99; 10 à 96.
Can. Cement — 25 à 15½.
Can. Ind. Alcohol — 70 à 6.
Can. Pac. (nouv.)—25 à 49.
Can. Power — 25 à 14; 26 à 14, 25 à 14¼.
Can. Wire (a) — 95 à 80.
Can. Wire (B)—25 à 23½.
Cockshutt Plow — 20 à 15¾.
Cons. Smelters (droits)—238 à 0.40; 35 0.40; 57 à 0.40; 50 à 0.40; 180 à 0.40.
Cons. Smelters — 5 à 214.
Dom. Bridge — 25 à 57½, 25 à 57½, 35 à 58, 100 à 57½, 100 à 57½, 95 à 57½, 25 à 57½, 125 à 57½, 50 à 57, 50 à 57, 50 à 57, 35 à 57, 100 à 7, 50 à 57.
Dom. Steel Coal B — 100 à 9½.
Donnacona — 149 à 23.
Dryden — 45 à 8, 25 à 8.
Dom. Steel pfd — 50 à 31½.
Foreign Power — 75 à 30.
Goodyear Tire pfd — 5 à 106.
Hamilton Bridge — 50 à 25½, 100 à 25½, 25 à 25½.
Hollinger — 200 à 6.10.
Int. Power pfd. — 5 à 89¼.
Int. Nickel—50 à 25¾, 50 à 26¾; 25 à 26; 30 à 25⅞; 150 à 25¾; 25 à 25⅞; 200 à 26; 50 à 25¾; 75 à 26; 50 à 25¾; 25 à 25⅞; 136 à 26; 25 à 25¾; 50 à 26; 600 à 25⅞; 525 à 26; 25 à 26; 100 à 26; 25 à 26; 200 à 26; 150 à 26; 200 à 26, 50 à 26¼; 140 à 26; 890 à 26; 125 à 26; 400 à 26⅛; 25 à 26; 25 à 26¼; 125 à 26; 275 à 26; 50 à 26; 25 à 26; 200 à 26; 150 à 26; 50 à 26; 50 à 26⅛; 175 à 26; 100 à 26; 25 à 26; 25 à 26; 25 à 26; 50 à 26; 275 à 26; 25 à 26; 25 à 26; 25 à 26; 50 à 26; 25 à 26; 275 à 26; 25 à 26; 25 à 26; 25 à 26; 350 à 26¼; 275 à 26⅜; 210 à 26⅝; 175 à 25¾; 50 à 26; 400 à 26; 100 à 26; 100 à 26; 50 à 26¼; 50 à 26⅜; 100 à 26; 200 à 26; 100 à 26⅜; 100 à 26⅜; 100 à 26⅜; 325 à 26⅜; 100 à 26⅜; 100 à 26⅜; 35 à 26⅜; 25 à 26⅜; 75 à 26; 50 à 26; 25 à 26; 25 à 26; 25

WALL STREET MIXTE---ETAT DE MEXICAN LIGHT

Belle apparence de la récolte en Saskatchewan

Ottawa, 12. — Malgré quelques dommages causés par le vent et le froid dans quelques endroits de la Saskatchewan, l'état du blé et du grain en général est très bon, d'après un télégramme reçu par l'Office fédéral de la statistique du ministère de l'agriculture de la Saskatchewan.

Plusieurs gelées et la température fraiche ont quelque peu nui à la croissance, mais l'état général de la récolte est bon, dit le télégramme. On rapporte que jusqu'ici on a constaté très peu de maladie du grain. Quelques districts du sud de la Saskatchewan ont été copieusement arrosés et semblent avoir suffisamment d'humidité. Dans le centre et le nord de la province, il faudrait plus de pluie.

Les pâturages sont bons, mais le besoin d'un peu de pluie commence à se faire sentir. L'inspection complète de toute la province révèle que le vent et la gelée ont causé beaucoup moins de dommages que l'on ne croyait.

Bourse de Paris

Paris, 12. — Les cours furent faibles à la Bourse de Paris aujourd'hui. Les rentes 3 pour cent étaient cotées à 88.20 francs; l'emprunt 5 pour cent, à 101.75 francs; le change sur Londres, à 123.81½ francs; le dollar américain, à 25.48½ francs.

ASSEMBLEES ET DIVIDENDES

AVIS DE DIVIDENDE

The British American Oil Company Limited

Avis est par les présentes donné qu'un dividende de vingt cents (20c) par action a été déclaré sur les nouvelles actions sans valeur au pair (émission 1930) de la Compagnie pour le deuxième trimestre de 1930, pour le capital versé. Ce dividende est payable le 2 juillet 1930 aux actionnaires inscrits à la clôture des opérations, le 14e jour de juin courant. Les livres de transfert seront fermés du 16 au 30 juin, les deux dates incluses.

Les porteurs de certificats d'actions doivent présenter leurs coupons, série 1 de l'émission de 1930, à la Royal Bank of Canada, 68 rue William, New-York, ou à la Royal Bank of Canada, Toronto, Ontario, le ou après le 2 juillet 1930.

Les actionnaires qui n'ont pas encore échangé leurs anciennes actions pour l'émission de 1930 sont priés de le faire immédiatement, afin d'éviter la confusion.

Par ordre du conseil,

P. W. BINNS,
Secrétaire.

Daté à Toronto, le 10 juin 1930.

International Petroleum Company, Limited

Avis du dividende No 25

AVIS est par les présentes donné qu'un dividende de 25c par action, en monnaie américaine, a été déclaré et sera payable le ou après le 16e jour de juin 1930, sur les actions spécifiées sur tout certificat d'actions au porteur de la Compagnie, pour l'émission de 1929, sur présentation et livraison du coupon No 25 aux banques suivantes:—

The Royal Bank of Canada, succursale des rues King et Church, Toronto 2, Canada.

City Bank Farmers Trust Company, 32 Wall St., New York, N.Y.

The National City Bank of New-York, 36 Bishopsgate, Londres, E. C. 2, Angleterre.

OU

aux bureaux de l'International Petroleum Company, Limited, 58, rue Church, Toronto 2, Canada.

Le paiement aux actionnaires inscrits à la clôture des opérations, le 31 mai courant, et dont les actions sont représentées par des certificats enregistrés, pour l'émission de 1929, sera fait par chèque adressé des bureaux de la Compagnie, le 14e jour de juin 1930.

Les livres de transfert seront fermés du 2 au 16 juin, 1930, inclusivement, et aucun certificat d'actions au porteur ne sera fractionné dans l'intervalle.

Par ordre du Conseil.

J.-R. CLARKE,
Secrétaire.

58, rue Church, Toronto 2, Canada.
Le 27 mai 1930.

LES À-CÔTÉS DE WALL STREET

(Service de l'United Press, spécial à la "Presse" par Elmer C. Walzer)

New York, 12—Les rumeurs qui circulent dans le monde financier indiquent que l'on craint toutes sortes de choses. A Wall Street on est trop porté à limiter la compréhension des choses aux mouvements immédiats du marché. Lorsque tout semble désespéré à Wall Street, c'est que le pire est passé. Choisir un bon moment est chose extrêmement difficile et cela doit être laissé aux professionnels qui ont le moyen de perdre de l'argent. Sans s'occuper des lettres financières, il est encore mieux de risquer de perdre quelques points à la hausse que d'essayer de prendre le marché à son minimum.

Support bancaire

Hier, les banquiers ont supporté le marché peu avant la fermeture. Les banquiers ont constaté que les offres manquaient totalement et ils ont répété ce qu'ils avaient fait l'automne dernier, c'est-à-dire offrir des prix. La raison qui les a forcés à faire cela, c'est que la liquidation prenait des proportions alarmantes. Le résultat a été qu'ils ont nécessairement obtenu leurs stocks mais il est incertain que ce support soit continué.

Le tarif et l'emprunt

L'offre aux Etats-Unis de $98,250,000 sur les $300,000,000 des Réparations fait disparaître ce facteur de l'incertitude qui existe. Ce montant est bien minime et ne règle pas de façon définitive la question des Réparations.

Le public ne devra pas se méprendre sur l'annonce que cet emprunt a été amplement souscrit. Cela ne signifiera que ceci que les banques et les maisons de banque ont acheté l'émission. La vente au public présente un autre problème.

En ce qui concerne le tarif, on dit que le Sénat en disposera demain. Qu'il soit adopté ou rejeté sera une bonne chose pour le marché.

Les affaires

Jackson Bos., Boesel & Co. font des remarques intéressantes sur les affaires. "Depuis quelque temps, nous avons eu des conversations suivies avec des hommes d'affaires", dit la lettre, et nous en avons tiré la conclusion suivante:

"La reprise anticipée des affaires au printemps a été un échec complet. Il est bien rare que les affaires reprennent en été et nous devons donc en conclure qu'il n'y aura pas de changement important avant l'automne".

La lettre conclut en disant que les stocks reculeront encore et qu'il faudra se montrer patient.

Banque de France

Paris, 12—Le rapport hebdomadaire de la Banque de France montre les changements suivants, en francs: or, aug., 9,000,000; soldes à vue à l'étranger, aug., 5,000,000; effets escomptés au pays, dim., 2,690,000; effets escomptés à l'étranger, dim., 12,000,000; avances, aug., 180,000,000; circulation, dim., 520,000,000; comptes courants, dim., 1,938,000,000. Taux d'escompte, 2½ pour cent.

Lake Superior Corp.

A ces réunions des comités exécutifs de la Lake Superior Corporation et de l'Algoma Steel Corporation, les réparations à faire aux usines pour permettre la production de rails plus lourds et de charpentes métalliques plus considérables ont été étudiées; une dépense de $1,250,000 pour les travaux préliminaires a aussi été autorisée. Les contrats nécessaires seront octroyés le plus rapidement possible et les travaux devraient être terminés en janvier 1931. La compagnie pourra défrayer les dépenses sans avoir à faire de la finance.

Grands avantages de ce merger de deux papeteries

Sir Herbert Holt, président de Canada Power and Paper Company, a câblé la nouvelle suivante, hier, sur le merger de l'Anglo Canadian Pulp and Paper Mills Limited avec la Canada Power and Paper Corporation:

"La déclaration de Lord Rothermere concernant le merger de l'Anglo Canadian et de Canada Power and Paper est exacte. Les directeurs de ces deux compgnies ont cru qu'il était de l'avantage mutuel des actionnaires de fusionner les deux entreprises sous une direction unique.

"En plus des avantages physiques qui résulteront de cette consolidation, le fait que des capitalistes anglais représentés par Lord Rothermere et ses associés, deviendront des associés de premier rang de la Canada Power and Paper, ce qui aura pour effet de cimenter les intérêts anglais avec les intérêts canadiens dans la fabrication du papier."

On se souvient que, l'automne dernier, Canada Power and Paper a acheté l'actif de Wayagamack Pulp and Paper Company, Ltd, de la Port-Alfred Pulp and Paper Corporation. Ce merger avec l'Anglo Canadian portera la liste des moulins contrôlés et administrés par la Canada Power and Paper à 6. Canada Power and Paper devient, par le fait, le plus grand producteur de papier au Canada.

Découverte d'un système de veines à la Siscoe

M. Geo-H. Robert, directeur de la Siscoe Gold Mines, Ltd., revient d'un voyage d'inspection à la mine avec le président, M. Tebbutt et donne le rapport suivant:

"La propriété comprend 1,174 acres; elle est située à 42 milles d'Amos, sur la ligne du Canadien National. Cette propriété est entièrement minéralisée et la compagnie a fait des forages au diamant qui ont donné d'excellents résultats. Toutes les veines de la mine Siscoe contiennent de l'or libre. Actuellement les travaux se font sur la partie nord de l'île Siscoe, où le forage au diamant a fait découvrir une quantité de veines. On travaille en ce moment sur la veine numéro C. On a construit un puits incliné de 600 pieds de profondeur, on établit des galeries aux niveaux de 200, 300, 400, 500 et 600 pieds.

"Par le forage on a découvert à ces niveaux un nouveau système de 3 veines et peut-être davantage, qui sont très intéressantes. On a alors creusé un puits vertical à trois compartiments pour développer ces veines en profondeur, qui viennent rencontrer la veine C à 500 pieds. Ce puits est descendu en ce moment à 450 pieds et l'on continue les travaux jusqu'à 600 pieds.

"La mine est en production depuis février 1929. La compagnie avait installé un moulin à cyanure de capacité de 100 tonnes par jour, qui fonctionne par des engins Diesel. La machinerie est des plus moderne. Ce moulin a rapporté à date environ $500,000 d'or qui a été expédié à la Monnaie, à Ottawa et aux Etats-Unis. L'analyse du minerai a donné environ $11.00 la tonne et le coût d'opération est de $7.00 en moyenne la tonne.

"Les travaux exécutés à date ont démontré l'existence d'une quantité de minerai suffisante pour alimenter le moulin pendant une période de cinq ans et toutes les indications présentes nous portent à croire qu'il existe en profondeur des gisements de minerai qui pourraient, lorsqu'ils seront repérés et prouvés, faire de Siscoe l'une des plus importantes mines productrices d'or de la province de Québec".

OPINIONS DE COURTIERS

LIVINGSTON & CO. (Lettre fournie par Forget et Forget).—La maigreur du marché et les changements psychologiques ont provoqué des fluctuations très fantastiques.

Au cours des trois dernières sessions nous avons eu quatre oscillations violentes. Chaque changement venant sans le moindre pré-avis. Un quart d'heure avant la fermeture d'hier, nous avons eu ce qui a été peut-être le marché le plus menaçant de l'année, avec des prix s'abaissant à de nouveaux bas, et sans support apparent. A ce moment précis, un agent de change dont les achats sont généralement associés au plus fort groupe bancaire de la rue, fit une demande pour la U. S. Steel, de dimension imposante. Au cours des deux dernières minutes qui suivirent, Steel sauta de 4 points, et le restant du marché se ressaisit très rapidement. On doute qu'une portion importante de cette commande ait été remplie, car le mouvement de couverture eut lieu aussitôt que la nouvelle se répandit.

On s'attend à une baisse considérable dans les prêts aux courtiers, qui seront annoncés cette après-midi, quoique certaines maisons donnent des rapports qui ne sont pas très encourageants à ce propos.

BETHLEHEM STEEL baissa d'une façon très importante sur un volume de ventes de moins de 20,000 actions, les points de support étaient dépassés. Quoique le marché sera peut-être appuyé, et même renforci, aujourd'hui, et peut-être pour le restant de la semaine, nous nous garderions de suivre toute hausse qui puisse surgir.

La question du tarif est encore en suspens, et causera de l'incertitude tant qu'elle ne sera pas définitivement réglée. Les experts en politique sont d'avis partagé sur le dénouement de ce projet de loi.

POST & FLAGG: — Les nouvelles courantes continuent d'être pessimites. Brookmire Economic Service vient de publier une analyse très pessimiste sur les affaires et sur la situation financière dans laquelle ils déclarent que la liquidation qui a débuté l'automne dernier n'est pas encore complétée et que le commerce et l'industrie descendront encore à de nouveaux bas avant de reprendre leur cours normal.

WATSON & CHAMBERS (de Jackson Bros. Boesel & Cie) — Les souscriptions aux annuités allemandes ont dépassé de beaucoup l'émission. C'est un développement constructif de longue portée, dont l'influence ne doit pas être ignorée dans la période actuelle de dépression commerciale et financière. Cet emprunt représente le règlement final de la question des réparations de guerre et permettra à l'Europe de sortir de son chaos politique. Des effets favorables provenant de ce développement sont prévus pour le commerce américain par les banquiers des Etats-Unis. Nous nous attendons à d'autres ventes des professionnels, mais cependant nous croyons qu'une importante accumulation se fait ces jours-ci.

LA COTE DES GRAINS

(Par Jenks, Gwynne & Co.)

CHICAGO

	Ouv.	Haut	Bas	Midi
BLE:—				
Juillet	103⅝	103¾	102⅝	102⅝
Sept.	106½	107	105½	105½
Déc.	111¾	111⅞	110½	110⅝
MAIS:—				
Juillet	79⅞	80	79⅝	79½
Sept.	80½	80⅝	80¼	80¼
Déc.	74⅝	74⅝	74¼	74⅜
AVOINE:—				
Juillet	39⅝	39⅝	38¼	38⅝
Sept.	39	39	38⅜	38⅝
Déc.	42⅛	42¼	41⅝	41⅝

WINNIPEG

BLE:—				
Juillet	110⅝	110⅝	109¼	109⅝
Oct.	114	114	112⅜	112⅞
Déc.	116	116	114¾	114¾
AVOINE:—				
Juillet	51½	51½	50⅜	50⅜
Oct.	47½	47⅝	47	47
Déc.	46⅞	46⅞	45½	45½

Banque d'Angleterre

Londres, 12.—Le rapport hebdomadaire de la Banque d'Angleterre indique les changements suivants, en livres sterling: réserve totale, dim., 3,902,000; circulation, aug., 4,200,000; lingots, aug., 301,000; autres valeurs, aug., 1,555,000; dépôts publics, dim., 639,000; autres dépôts, dim., 13,785,000.

La proportion de la réserve de la banque à ses engagements est de 51.90 pour cent; la semaine précédente, elle était de 48.84 pour cent. Le taux d'escompte est de 3 pour cent.

Savez-vous que..?

Bien que le marché des obligations ne soit pas très actif, il est cependant très ferme? Cependant, le rendement des obligations est à la baisse. Les acheteurs sont les banques, les compagnies d'assurance, les institutions, etc. Le public ne s'intéresse pas encore de façon très prononcée au marché des obligations mais cela ne tardera pas. On annonce que les cours monteront prochainement.

* * *

L'industrie de la radio au Canada a été prospère malgré l'état réactionnaire des affaires? Les rapports publiés par deux des principales compagnies canadiennes sont satisfaisante en ce qui concerne l'année écoulée et sont optimistes pour l'avenir.

* * *

On projette un agrandissement substantiel à l'élévateur à grain du gouvernement à Moose Jaw, Saskatchewan? Une somme de $450,000 a été votée dans ce sens lors de la dernière session.

* * *

Il est assez difficile de calculer la valeur des droits de Nickel? L'émission est faite sur la base de 6 actions nouvelles pour chaque 100 actions actuelles. Cela signifie donc 1 nouvelle action pour chaque 16⅔ actions détenues. On peut également les calculer sur la base de 3 actions pour 50, 1½ pour 25, ¾ pour 13½ et ⅜ pour 6¾. Cette diversité promet de donner une grande activité aux transactions sur ces droits.

La validité du contrat ne doit pas se discuter

Il n'y était pas question de donation entrevifs dans le contrat Davis-Shaughnessy.

$217,000

Me Campbell a lu, ce matin, devant l'honorable juge Fabre-Surveyer, de la Cour supérieure, quelques articles du contrat intervenu entre Sir Mortimer Davis et Lord Shaughnessy, et il déclare qu'on ne peut attaquer la validité de ce contrat, parce que Sir Mortimer Davis ne l'avait pas signé devant notaire. Il n'était pas nécessaire de le faire, argumente Me Campbell, parce que ce contrat ne contenait pas de donation entrevifs comme on l'a prétendu, mais bien plutôt une stipulation de salaire entre deux hommes d'affaires. Lord Shaughnessy quittait une carrière lucrative au barreau pour entrer dans les affaires et Sir Mortimer Davis avait certainement l'intention de lui payer ce qui était raisonnable de payer à un homme de cette valeur.

Au sujet de la somme de $217,000 que Lord Shaughnessy se serait payée, Me Campbell dit qu'en devenant directeur de l'Incorporated Company, Lord Shaughnessy devenait propriétaire de 5% de tout l'actif de cette compagnie. Dans l'actif se trouvait une somme de $1,841,066.33 que Sir Mortimer Davis devait à la compagnie. Plusieurs directeurs se sont payés immédiatement, mais Lord Shaughnessy a préféré attendre, et quand le paiement s'est effectué, la somme qui lui revenait était $162,000 plus l'intérêt, savoir en tout $217,000.

Séance d'hier

Me Campbell, continuant son plaidoyer, hier après-midi, a affirmé que même si lord Shaugnessy avait commis des effeurs de jugement, chose qu'il n'était pas prêt à admettre, ce ne serait pas suffisant pour le démettre de ses fonctions d'exécuteur. Il a cependant déclaré que la cour pourrait peut-être indiquer quelques moyens de gérer la compagnie incorporée.

Le procureur de lord Shaughnessy affirme que l'incapacité générale des exécuteurs mentionnée dans le bref a été complètement niée par la preuve. Il ajoute que lady Davis a toujours été informée comme il convenait des affaires de la succession, et que de plus elle n'a jamais demandé d'informations avant que ses avocats ne lui eussent suggéré de le faire.

Elle refusa même d'assister à une assemblée spécialement convoquée pour en venir à une décision au sujet des affaires de la compagnie incorporée, et jamais elle n'a protesté en quoi que ce soit. Devant cette attitude les exécuteurs comprirent qu'elle ne voulait pas être ennuyée par les affaires, et qu'elle était satisfaite de la manière dont les choses étaient conduites.

Les candidats à travers le pays

(Du correspondant de la PRESSE)

Ottawa, 12. — L'acceptation de M. Frank Ahearn de se présenter à la convention libérale, règle la question des candidats ministériels, à Ottawa. Il y aura une convention, mais seulement pour ratifier la nomination de M. E.-R.-E. Chevrier, député sortant, et de M. Frank Ahearn.

Les conservateurs tiendront leur convention, mardi. 1,150 membres de l'association sont qualifiés pour y prendre part.

On croit que le commissaire Frank Lafortune sera le seul candidat canadien-français; quant au candidat anglais, on devra le choisir entre le maire Plant et M. A.-E. Fripp.

La convention libérale du comté de Wright a lieu, cet après-midi, à Aylmer. Les candidats sont M. Perras, député sortant, et M. Tom. Foley. L'hon. Fernand Rinfret, secrétaire d'Etat, sera au nombre des orateurs.

* * *

Sturgeon Falls, Ont., 12. — Les libéraux du comté de Nipissing réunis en convention ici hier soir n'ont choisi aucun candidat, des contestations de votes de délégués ayant été faites. Le lieu et la date de la seconde convention n'ont pas encore été fixés.

* * *

North Bay, Ont., 12. — Henri Morel, membre de l'assemblée législative pour le comté de Nipissing, a déclaré qu'il accepterait de se présenter aux élections fédérales pour le même comté, s'il était choisi à la convention devant être tenue la semaine prochaine.

* * *

Des conventions conservatrices auront lieu le 16 juin à Nicolet, le 17 à l'Epiphanie, pour l'Assomption-Montcalm et le 22 pour Richelieu.

Halifax, Nouvelle-Ecosse, 12. — Trois candidats aux élections fédérales ont été choisis hier dans la Nouvelle-Ecosse. A Barrington Passage, l'hon. J.-L. Ralston, ministre de la défense, a été choisi candidat du gouvernement pour Sherburne-Yarmouth. M. Angus-L. MacDonald, autrefois professeur à la faculté de droit à Dalhousie, a été choisi candidat libéral pour Inverness. Dans Lunenburg-Queens le candidat conservateur choisi est M. W.-G. Ernst.

* * *

(Du correspondant de la PRESSE)

Staynor, Ontario, 12. — M. J.-T. Simpson, greffier du comté de Simcoe, a été nommé candidat conservateur dans Simcoe-Nord et fera la lutte contre l'hon. E.-C. Drury, ancien premier ministre du gouvernement des fermiers-unis d'Ontario, qui a été nommé candidat par les libéraux.

* * *

M. W.-A. Boys, qui a représenté Simcoe-Nord pendant plusieurs années, a refusé de se présenter, bien que sa nomination ait été approuvée par la convention.

* * *

York-Nord, 12. — M. T.-Herbert Lennox, a été nommé candidat conservateur.

* * *

Wentworth, Ontario, 12. — M. Frank-C. Biggs a été nommé candidat libéral.

* * *

S.-Pierre, Nouvelle-Ecosse, 12. — Le Dr J.-A. Macdonald qui avait été élu député de Richmond, à l'ouest du cap Breton, lors des dernières élections, a été de nouveau nommé candidat dans ce comté par la convention.

* * *

Lindsay, Ont., 12. — Le Dr F.-A. Logan a été unanimement choisi comme candidat libéral à la convention de Victoria tenue par l'association libérale d'Haliburton. Le Dr Logan a demandé une semaine pour réfléchir.

* * *

Brockville, Ontario, 12. — La convention conservatrice pour la candidature dans Leeds aura lieu ici, le 20 juin et l'orateur principal sera M. C.-W. Bell, ancien député d'Hamilton. On ne croit pas qu'il y ait d'opposition à la nomination de M. H.-A. Stewart, qui a représenté le comté au parlement depuis 1921.

* * *

Oshawa, Ontario, 12. — Mme Edith-Kerr MacDonald dit qu'elle a l'intention de contester la candidature de Northumberland comme candidate progressiste libérale indépendante.

Le conducteur aurait vu venir le tramway

M. Philias Dupéré, charretier, réclame $23,140 de la Compagnie de Tramways pour un accident dont il aurait souffert, lorsqu'une voiture de la compagnie a renversé, le 28 mars 1929, la voiture et les chevaux qu'il conduisait. Il a déclaré avoir vu venir le tramway d'une distance de 350 pieds et que le tramway a laissé savoir qu'il allait arrêter lorsqu'en réalité il a continué sa course.

La compagnie défenderesse plaide négligence du demandeur puisqu'il déclare avoir vu le tramway à une distance de 350 pieds, et déclare qu'il n'a pas conduit avec la plus élémentaire prudence. L'hon. juge Duclocs entend ce procès qui se plaide devant jury.

Lisez les annonces dans la "Presse

Colporteur accusé de voies de fait

Un colporteur de 22 ans donnant le nom de Moe Blonder a comparu, ce matin, devant le juge Marin, sous l'accusation d'avoir commis des voies de fait criminelles sur la personne de Mme James Sheey, domiciliée No 5335D, rue Chabot. Blonder se serait présenté là, hier après-midi, et comme Mme Sheey refusait d'acheter la marchandise qu'il offrait en vente, il l'aurait saisie à la gorge. M. Ovide Lafrenière, le propriétaire de l'immeuble, domicilié No 5329, de la même rue, qui se trouvait dans la cour, entendit les appels de la victime, et accourut à son secours avec sa femme.

Blonder a été arrêté peu après par le capitaine Tourville, de la Sûreté, qui s'était rendu sur les lieux en compagnie des sergents-détectives Ouimet, Gauthier et Giraldeau.

Blonder qui a protesté de son innocence subira son enquête le 19 du courant. Mme Sheey est âgée de 25 ans. Le Dr Archambault qui a été appelé à lui donner ses soins, a déclaré qu'elle souffrait d'un choc nerveux. Elle porte aussi des marques de violence dans la figure et sur les bras, dit-on.

BOURSE DES MINES

HUILES:—		
Ajax	2.65	2.65
Alberta Pacific	1.10	1.08
Association Oil	.60	.60
Calmont	1.28	1.28
Com. Pete	.20	.20
Home Oil	6.40	6.40
Imp. Oil	23.40	22.00
Int. Pete	19.80	19.80
Meriand	.15	.14
Nordon	1.75	1.71
MINES:—		
Abana	.70	.70
Aconda	.03	.02¾
Amity	.04½	.04½
Dome Mines	8.85	8.90
Falconbridge	3.40	3.40
Hollinger	6.50	6.40
Howey Gold	.72	.70
Hudson Bay	8.85	9.00
Kirkland Lake	.65	.65
Int. Nickel	26.00	25.90
Lake Shore	22.50	22.50
Man. Basin	.06	.06
Mining Corp.	1.45	1.45
McIntyre	18.25	18.25
Newbec	.12	.12
Nipissing	1.44	1.44
Noranda	25.95	25.95
Sherrit-Gordon	1.92	1.88
Siscoe	.30	.30
Sud. Basin	2.30	2.30
Stad. Rouyn	.03¼	.03¼
Teck Hughes	6.95	6.90
Ventures	1.50	1.52
Wr. Hargraves	2.09	2.05

Un fugitif arrêté

Les agents spéciaux Joseph Laroche et Gursky ont arrêté, rue Saint-Laurent, un nommé Sam Mandelshon, alias Krasnow, à la demande des autorités de Toledo, Ohio. Le 4 avril dernier, Mandelshon avait été condamné, dit-on, à 5 ans de bagne, par les autorités de l'endroit, pour violation de la loi Harrison sur les narcotiques, et comme on le conduisait à la prison, il est parvenu à prendre la fuite. Il comparaîtra devant le juge Lacroix, commissaire en extradition.

Des accusations acerbes contre l'hon. M. King

L'hon. R.-J. Manion prétend que le premier ministre favorisait les Américains.

Industrie et agriculture

Preston, Ont., 12. — "J'admettrai que l'hon. M. King n'a rien fait de nature à provoquer Washington, mais il a provoqué des centaines de mille Canadiens qui croient avec raison que le Canada est un pays par lui-même et non une possession américaine", disait l'hon. Dr R.-J. Manion, à la convention conservatrice pour la nomination de M. A.-M. Edwards, dans la division South Waterloo, ici, hier soir.

Parlant de la neuvième année du régime libéral sous M. King, l'orateur s'exprime ainsi: "C'est la pire année d'administration du gouvernement libéral depuis neuf ans. Les affaires sont stagnantes et le chômage règne comme jamais auparavant. J'ai entendu des fermiers, à la Chambre, déclarer qu'une terre se vendait, dans l'ouest, pour moins que la valeur des bâtiments qu'elle comporte. Et lorsque l'agriculture et l'industrie furent amenées à deux pas de la faillite, M. King a prétendu que nous ne devions rien faire qui provoquât Washington".

"J'admets que M. King n'a pas provoqué Washington, mais il a provoqué des centaines de mille Canadiens qui croient avec raison que le Canada est un pays par lui-même et non une possession américaine".

Inepte et timide

"La situation lamentable à laquelle les Canadiens ont à faire face aujourd'hui est due à l'incompétence du premier ministre King et à sa timidité. Il a mis en vigueur un traité commercial qui a ruiné notre industrie laitière. Et que dire des conditions industrielles? Vous ne pouvez pas vous rendre dans la section des affaires de Toronto sans être accosté par quelqu'un qui vous demande l'argent nécessaire pour manger. Et les conditions existant à Toronto sont celles d'un peu partout dans le Dominion. Hamilton, Montréal, Ottawa et les villes des autres provinces font face aux même difficultés.

TRANSPORT RAPIDE sur ROUTES

Notre nouveau service d'Express journalier par camions-automobiles sera inauguré le

LUNDI, 16 JUIN

par l'ouverture de la ligne No 1 Montréal-Québec

J. B. BAILLARGEON EXPRESS LIMITED

Gare centrale : 8 rue Queen. HArbour 6271

201-4

Mise en placement, sous les réserves d'usage, de

$500,000 D'OBLIGATIONS-OR 5½%—1 à 15 ans

Fabrique de l'Ascension de N.S.

(de Westmount et de Montréal)

sur une émission de $600,000 dont une tranche de $100,000, échéancée comme le reste, ne sera vendue que plus tard.

Titres de $100, de $500 et de $1,000 datés du 2 juillet 1930, payables à la Banque de Montréal, à Montréal, Québec, Toronto et Winnipeg, remboursables par anticipation au gré de la Fabrique à 105 durant la première année, à 104 durant la deuxième, à 103 durant la troisième, à 102 durant la quatrième et à 101 ensuite.—Coupons 2 janvier et juillet.—Conservateur des gages et agent de l'enregistrement: la Royal Trust Co.

RENSEIGNEMENTS SUR LA PAROISSE.—Fondée en 1927 à l'intention des catholiques anglais de Westmount, ville dont elle épousait les limites, cette paroisse s'est annexé depuis le quartier montréalais borné par Westmount, la rue Sherbrooke, la route de la Côte-des-Neiges et Westmount Boulevard. Sa population, qui était de 420 familles environ à l'origine, et qui appartient presque toute à la haute bourgeoisie, atteint aujourd'hui 575 familles. La propriété des paroissiens imposable pour fins municipales est évaluée à $4,047,550 pour la ville de Westmount et on estime que l'annexion susmentionnée ajoutera à ce chiffre $500,000 à $1,000,000. La paroisse vient de faire bâtir rue Sherbrooke une église classée parmi les plus somptueuses et les plus artistiques du Canada.

OBJET DE L'ÉMISSION.—Liquider le coût de construction de l'église, l'émission supplémentaire de $100,000 prévue ci-dessus devant servir au parachèvement de l'église et à la construction d'un presbytère.

GARANTIES.—Première hypothèque sur les biens paroissiaux présents et futurs, y compris le presbytère à construire. L'église et son emplacement ont coûté jusqu'ici $657,475.56 et on estime que l'église une fois achevée aura avec le presbytère une valeur d'au moins $750,000.

Le revenu ordinaire de la fabrique a été de $39,000 l'année dernière; on prévoit qu'il atteindra $55,000 à $60,000 cette année et on espère qu'il touchera dans quelques années $75,000. Durant les deux dernières années, les recettes extraordinaires provenant de donations et autres souscriptions volontaires ont atteint $125,000. Le budget d'administration annuel est de $20,000.

L'article 103 de la loi de la Province de Québec sur les fabriques paroissiales (chap. 197 des Statuts refondus de 1925) porte que toute fabrique pourra, du consentement des francs-tenanciers, payer au moyen d'une répartition les dettes de construction et de réparations d'édifices paroissiaux qu'elle serait incapable d'acquitter à même son revenu ordinaire. D'autre part le Code Civil de la Province (art. 2011) stipule expressément qu'une répartition de cette nature a priorité sur les impôts municipaux et scolaires.

LÉGALITÉ.—La légalité de l'émission sera vérifiée par MM. Brown, Montgomery & McMichael, avocats au barreau de Montréal.

Taux d'émission: 5.38%

Livraison aux environs du 25 juin

L. G. BEAUBIEN & CIE, LIMITÉE

Banquiers en valeurs mobilières

84 ouest, rue Notre-Dame - Montréal

Téléphone: LAncaster 1136

Les renseignements ci-dessus touchant la fabrique et la paroisse ont été puisés à source officielle mais n'engagent pas notre responsabilité.

Quand le froid de la nuit tombe sur le désert

...CONTRAIREMENT à l'opinion générale, les sables brûlants du désert dégagent souvent un froid pénétrant après le coucher du soleil. Le volumineux burnous du cheik arabe, utilisé le jour pour repousser la chaleur, sert la nuit à le protéger contre le froid. Et, à la halte du soir, les nomades se groupent autour d'une maigre flambée — quelques brindilles jalousement conservées d'oasis en oasis.

Quant à nous, le Coke Lasalle est la solution, simple et économique, du problème du chauffage. Il coûte moins cher que les autres combustibles solides et, tonne pour tonne, est tout aussi efficace.

LASALLE MONTREAL COKE

Téléphonez à votre marchand de combustible ou à la "Montreal Coke & Manufacturing Company", LAncaster 2216

HISTOIRE PITTORESQUE DU COMBUSTIBLE No 5

* * * LE COMBUSTIBLE RAFFINÉ MODERNE *

SHARKEY EST LE FAVORI DES EXPERTS DANS SON COMBAT DE 15 ASSAUTS AVEC SCHMELLING

NEW YORK VERRA CE SOIR SON HUITIEME COMBAT POUR LE CHAMPIONNAT DU MONDE

Un arbitre et deux juges rendront la décision. — Temps nuageux, mais beau pour ce soir. — Une foule de 75,000 personnes verra la rencontre.

Nouvelles par radio dans toute l'Amérique

New-York, 12.—Tout est prêt pour le combat de 15 rondes ce soir entre Jack Sharkey, de Boston, et Max Schmelling, d'Allemagne, pour le titre de champion du monde. Le vainqueur de la rencontre sera le successeur de Gene Tuney comme champion. L'ex-champion sera lui-même aux côtés de l'arène.

Avec la belle température que nous avons, on croit que 75,000 personnes assisteront au combat. Les recettes seront d'environ $750,000. Cela fait une grosse différence avec la rencontre disputée il y a 31 ans entre James J. Jeffries et Bob Fitzsimmons à Coney Island. Ce match qui donna à Jeffries le titre de champion du monde eut lieu devant 10,000 personnes. En cette occasion, le chef de police était aux côtés de l'arène avec ordre d'arrêter le combat au premier "rude coup", mais il déclara que tout était correct après que Jeffries alors âgé de 22 ans eut mis le vétéran Bob Fitzsimmons hors de combat en 11 assauts.

Ce soir, au vaste stade des Yankees une foule sept fois plus nombreuse que celle qui a été témoin du match Jeffries-Fitzsimmons verra les deux rivaux à l'oeuvre. Ces amateurs de sport s'attendent de voir porter plusieurs "rudes coups" pour leur argent. Les billets coûtent de $2.10 à $26.25, plus cher même, si on les obtient des spéculateurs.

New-York a vu et applaudi tous les grands champions: Fitzsimmons, Jeffries, Corbett, Willard, Dempsey et Tunney. Tous ces hommes se sont battus à New-York pour le titre de champion du monde des poids lourds.

Le combat de ce soir est le huitième tenu à New-York pour le championnat du monde. C'est le premier cependant dans lequel on voit deux aspirants au titre se disputer cet honneur. Le seul parallèle que l'on voit dans les annales de la boxe est arrivé en 1908 alors que Tommy Burns et Jack Johnson se sont rencontrés en Australie pour le titre laissé vacant par Jim Jeffries.

Jack Sharkey est le favori des experts et l'on s'attend à ce qu'il conserve le titre de champion à l'Amérique. Sharkey a déjà perdu deux chances de conquérir le titre, l'une en 1927 et l'autre en 1928. Les paris se font à 2 pour 1 et 7 pour 5 sur Sharkey.

Sharkey a pour lui l'adresse et l'expérience et un rude coup de poing. Le courage, l'ambition et un dur coup de poing composent l'actif de Schmelling. Les deux hommes ont la force et l'endurance voulues pour un combat de 15 rondes.

Schmelling représente cependant la nouvelle Allemagne. Il est le premier Teuton à se battre pour le titre de champion du monde et il est le type de la jeune génération allemande qui a accompli de si brillants exploits dans le domaine de l'athlétisme. On l'a qualifié de Dempsey allemand, largement en raison de sa ressemblance avec l'ancien champion, mais il a besoin du courage et de l'esprit agressif de Dempsey pour parvenir au trône occupé si longtemps par ce dernier.

Les amateurs de boxe qui ne manquent jamais un combat pour le championnat arrivent à New-York de tous les points de l'Amérique. Les spectateurs du combat se compteront par milliers, mais ceux qui suivront le combat par l'oreille se compteront par millions. En effet tous les détails de la rencontre seront donnés par radio. Cette description du combat sera donnée non seulement dans l'Amérique du Nord, mais dans l'Amérique du Sud et en Europe. Il est aussi possible que l'Australie et l'Orient aient les nouvelles du combat. Plus de 300 journalistes sont réunis ici pour voir les deux aspirants au championnat aux prises et pour décrire dans leurs journaux leurs impressions de la rencontre. Ces récits prendront des millions de mots.

Les premières rencontres préliminaires commenceront à 7 heures et la rencontre principale à 9 heures.

Les noms de l'arbitre et des juges ne seront annoncés que peu de temps avant le combat.

Sharkey et Schmelling recevront chacun 25 pour cent des recettes, soit $150,000 environ.

En cas de pluie, le combat sera remis à demain et s'il pleut encore, à samedi.

PAS DE PLUIE AUJOURD'HUI

New-York, 12. — Un ciel chargé de nuages formait ce matin comme un dais au-dessus du Stade des Yankees où aura lieu ce soir le combat Sharkey-Schmelling. Les sportsmen porteurs de billets interrogealent anxieusement le firmament et se rassuralent les uns les autres avec le pronostic météorologique officiel qui n'annonce pas de pluie pour gâter le programme.

COMBATS POUR LE CHAMPIONNAT

Voici la liste des précédents combats pour le championnat disputés à New-York:

Jeffries met Fitzsimmons hors de combat en 11 rondes, 1899.
Jeffries bat Tom Sharky, en 25 rondes, 1899.
Jeffries met Corbett hors de combat en 23 rondes, 1900.
Willard bat Moran en 10 rondes, 1916.
Dempsey met Carpentier hors de combat en 4 rondes, 1921.
Dempsey met Firpo hors de combat en 2 rondes, 1923.
Tunney met Tom Heeney hors de combat en 11 rondes, 1928.

Deux adversaires de la séance du 18 juin.

MAURICE HOLTZER, boxeur poids plume français qui se battra avec Al Gordon, le 18 juin au Stade.

AL GORDON, qui sera l'adversaire de Holtzer lors de la séance de boxe du 18 juin au Stade.

Brosseau refuse une offre de 10 pour cent des recettes

En dépit de tous les efforts du promoteur Moore, Arthur Giroux ne figurera pas au programme de la séance de boxe du 18 juin au Stade.

Afin de montrer sa bonne foi, le promoteur Moore s'est rendu ce matin à la "Presse" et a montré un contrat pour un combat entre Harry Hill et Giroux, contrat accordant 10 pour cent des recettes à Giroux. M. Moore a demandé au rédacteur de sport de la "Presse" de l'accompagner pour aller voir Brosseau. Il s'est alors rendu à la gare Windsor où travaille le gérant de Giroux. Il lui a demandé de signer le contrat promettant les dix pour cent, mais Brosseau, pour une raison ou une autre a refusé de signer.

"Afin de donner la plus grosse part de la bourse à Giroux, Harry Hill était prêt à se battre pour $250, seulement", a déclaré M. Moore. "Hill voulait absolument rencontrer Giroux".

Dominico Bernasconi, qui sera l'adversaire de Pete Sanstol, dans la finale de la séance de mercredi soir prochain au Stade, a informé le promoteur Alex Moore qu'il sera ici dès dimanche matin. Le champion d'Europe a l'intention d'arriver ici quelques jours avant son combat afin de pouvoir pratiquer quelque peu. Il est actuellement en meilleure santé que jamais et s'entraîne ferme à New-York.

Le combat de mercredi prochain est d'une extrême importance pour Bernasconi. Le champion d'Europe doit rencontrer Al Brown, le champion du monde, au cours de l'été pourvu qu'il ne soit pas battu avant, de sorte qu'il risque gros en venant rencontrer Sanstol, ici. L'Italien a une petite dispute personnelle à régler avec le Norvégien et c'est pour cette raison qu'il a accepté la rencontre. Il est bien confiant de l'emporter et d'affirmer clairement sa suprématie sur Sanstol.

Le combat de mercredi n'est pas de moindre importance pour Sanstol à qui le promoteur Alex Moore a promis une rencontre avec Joe Scalfare s'il venait à battre Bernasconi. On comprend alors facilement l'ambition du petit Norvégien et on peut s'imaginer avec quelle ardeur il va se lancer à l'attaque mercredi prochain.

Sanstol vient de remporter une victoire facile à Toronto sur Bob Clary que l'on regardait dans la Ville Reine comme l'un des meilleurs hommes de sa classe. Le Norvégien a créé une véritable sensation à Toronto et le matchmaker Playfair Brown a l'intention de le faire battre en finale.

La semi-finale entre Maurice Holtzer et Al Gordon soulève aussi beaucoup d'intérêt car on sait que le vainqueur sera opposé à Al Foreman, le 18 au Stade. Les deux hommes arrivent ici avec un excellent record. Le dernier est surtout connu des amateurs de boxe de Montréal par sa rapide victoire sur Léo Kid Roy qu'il a battu à Philadelphie en quatre rondes. Gordon possède un dur coup de poing et il est certain qu'il sera préférable pour Holtzer de l'éviter.

Holtzer et Gordon se sont déjà battus deux fois à Philadelphie, chacun gagnant un combat par décision. La deuxième rencontre a été furieusement contestée et les deux hommes saignaient abondamment à la fin des hostilités. Il existe une forte rivalité entre les deux hommes et la rencontre de mercredi promet d'être d'autant plus mouvementée que le vainqueur a la promesse d'un match avec Al Foreman, le mercredi suivant.

Le promoteur Moore complètera la balance de son programme cet après-midi. Trois autres combats de six rondes seront à l'affiche.

De fameux chevaux pour Blue Bonnets

Ottawa, 12.—Les inscriptions dans le handicap qui sera couru samedi à Blue Bonnets lors de l'ouverture du meeting du Montreal Jockey Club seront closes aujourd'hui. Les meilleurs chevaux actuellement au Parc Connaught ont été inscrits dans cette épreuve. Les pesanteurs seront annoncées vendredi matin alors que l'on prendra les inscriptions pour les autres courses de samedi.

Ce handicap devait réunir un beau champ de coursiers.

Des douzaines et des douzaines de chevaux ont été expédiés ce matin d'Ottawa à Montréal, en vue de Blue Bonnets. Les autres partiront ce soir et demain matin par des trains spéciaux.

L'écurie Seagram a douze chevaux en charge de l'entraîneur E.-J. Salt qui est parti ce matin en même temps que les chevaux de Ryland H. New.

Les chevaux de E.-F. Sanford entraînés par Joe Edwards sont partis ce matin et arriveront ce soir à Blue Bonnets. Ils auront une journée pour se reposer. M. Sanford assistera lui-même à l'ouverture des courses samedi de même que M. J. Simpson Dean et un groupe d'amis.

Au Parc Connaught

Ottawa, 12 — Résultat des courses d'hier au Parc Connaught :

Première course, $800, 2 ans, à réclamer, 5 furlongs, temps, 1.04 1-5. Ethel Kanyon, 107, Whitaker, 1 1½. General Toy, 110, Wall, 2; Only One Grand, 108, E. Fator, 3 tête. Dixie Boy, 105, G. Seabo, 4. $2 au pari mutuel donne : Ethel Kenyon, $7.05, $2.75 ; General Toy, $2.35.

Deuxième course, $800, 3 ans et plus, nés au Canada, à réclamer, 6 furlongs, temps, 1.18 2-5. Pottery, 113, F. Kiniry, 1 1½. Storm Queen, 110, F. Stevens, 2 cou. Retainer, 102, G. Riley, 3 tête. Span, 108, R. Cooper, 4 tête. Balsam Lake, 108, Mitchell, 5 1½. Wee Toddler 11, 113, Dubreuil, 6 ½. Pandora, 113, W. Curran, 7 tête. Ducissa, 105, G. Seabo, 8 1½. True Orb, 110, L. Turley, 9 2. Throw Back, 102, N. Wall, 10 1½. Shepherd of the Hills, 115, McCabe, 11. $2 au pari mutuel donne : Pottery (field), $96.90, $33.15, $7.55 ; Storm Queen, $11.85, $5.75; Retainer, $2.90.

Troisième course, $800, 3 ans et plus, à réclamer, 5½ furlongs, temps, 1.09 4-4. Saratoga Maje, 114, Sullovey, 1 1½. Portsur, 109, F. Whitaker, 2 1. Photograph, 108, G. Seabo, 3 1½. Fred Buell, 104, T. Wilson, 4 1. Hobcaw, 114, Hohenstein, 5 1½. Reviewer, 100, L. Craver, 6 5. Lady McNeil, 103, G. Riley, 7. $2 au pari mutuel donne : Saratoga Maje, $3.55, $3, $2.45 ; Portsur, $4.85, $3.80 ; Photograph, $3.25.

Quatrième course, $800, 3 ans et plus, nés au Canada, à réclamer, 6 furlongs, temps, 1.17 4-5. Marie Gaiety, 110, T. Wilson, 1 tête. Panketa, 113, C. Brown, 2 3. Love's Arrow, 102, Clements, 3 ½. Tender Bud, 99, A. Leyland, 4 1. Kauri, 108, M. Sullovey, 5 tête. Asahi, 113, J. Gwynne, 6 1. Brevet, 109, R. Townrow, 7 ½. Gilded Casino, 106½, McGinnis, 8 1. Wigtol, 112, F. Kiniry, 9 cou. Canaille, 104, L. Craver, 10. $2 au pari mutuel donne : Marie Gaiety, $7.50, $4.15, $3.20; Panketa, $40.40, $17 ; Love's Arrow, $14.75.

Cinquième course, $800, 3 ans, à réclamer un mille et 70 verges, temps, 1.49 2-5. Bonny Boy, 102, Whitaker, 1 1½; Torrito, 100, L. Craver, 2 2; Ima Hat, 102, G. Seabo, 3 1; Pomfret, 111, F. Stevens, 4 tête; Surtees, 115, F. Slate, 5 tête; La Grange, 109, P. McGinnis, 6 12; Staccato, 103, R. Cooper, 7. $2 au pari mutuel donne: Bonny Boy, $29.95, $11.10, $7.50; Torrito, $7.30, $5.50; Ima Hat, $6.15.

Sixième course, $800, 4 ans et plus, à réclamer, 1 1-16 mille, temps, 1.52 4-5. Kosciusko, 110, F. Kiniry, 1 1½; Whack, 103, G. Riley, 2 1; West Point, 107, E. Fator, 3 2; Blue Flag, 102, R. Watson, 4 tête; Tom Kanty, 107, R. Townrow, 5 3; Eunice Atwell, 107, Mitchell, 6 5; Vernon, 107, R. Cooper, 7 1½; Confab, 107, P. McGinnis, 8. $2 au pari mutuel donne: Kosciusko, $6.95, $4.55, $3.30; Whack, $4.80, $3.25; West Point, $2.80.

Septième course, $800, 4 ans et plus, à réclamer, 1 1-16 mille, temps, 1.52 1-5. Cornbelt, 102, J. O'Hara, 1 4; King Charles, 110, Mitchell, 2 3; Gnome Second, 109, Greenberg, 3 2; Okay, 107, R. Watson, 4 8; Silvermine, 107, C. Brown, 5 6; Eugene S., 107, G. Seabo, 6 8; King's Ransom 106, Clements, 7. $2 au pari mutuel donne: Cornbelt, $16.60, $7, $3.70; King Charles, $3.95, $2.80; Gnome Second, $2.95.

San Francisco, Cal. — Louis O'Neil, San Francisco, a mis Johnny Mannis, San Francisco, hors de combat en 3 rondes.

UN REDOUTABLE ADVERSAIRE POUR LE CHAMPION DU MONDE

Lorsque Dynamite Gus Sonnenberg fera face à Einar Johannsen, lundi soir prochain, à l'Arena Mont-Royal, il s'attaquera à l'un des plus puissants adversaires qu'il a encore rencontrés depuis qu'il est champion du monde et sa couronne n'aura jamais été aussi en danger que dans cette rencontre qui promet d'être le match par excellence de la saison.

Le public montréalais a vu Johannsen à l'oeuvre assez souvent pour connaître sa valeur et pour se convaincre qu'il est l'un des plus brillants lutteurs qui soient passés dans notre ville depuis bien longtemps. Il nous est donc inutile d'insister sur les qualités de l'adversaire de Sonnenberg.

Le champion du monde, qui se sert le plus souvent de son coup de bélier pour vaincre ses adversaires, rencontrera cette fois un type aussi capable que lui de l'appliquer. Johannsen a prouvé en effet contre Henri Deglane et Stanley Stasiak de même que dans ses diff rentes autres rencontres qu'il peut très bien se servir du "flying tackle" et malheur à Sonnenberg s'il goûte à sa propre médecine. Il sera passionnant de suivre le jeu des deux adversaires qui se tiendront toujours sur le qui-vive, prêts à faire un bond de côté à toute tentative de flying tackle. La rencontre sera rendue encore plus excitante par le fait que les deux adversaires sont deux types extrêmement froids, qui ne laissent rien voir de leur pensée. On assistera comme à un véritable drame, car ce n'est que lorsque la rencontre sera complètement terminée que l'on sera certain de la victoire de l'un des deux car chacun a plus d'un tour dans son sac et tous deux sont capables de changer une défaite en une victoire au moment le plus critique.

"Jamais le public montréalais n'a montré pareil enthousiasme pour un match de lutte", nous disait ce matin le gérant Oscar Benoit, de l'Arena Mont-Royal. Les guichets de son vaste amphithéâtre sont assiégés depuis hier matin par des centaines d'amateurs désirant réserver leurs billets. M. Benoit est à se demander comment il pourra accommoder tous les milliers d'amateurs qui désireront voir le champion du monde défendre son titre contre Johannsen. Il est certain qu'un nouveau record sera établi pour l'assistance à l'Arena Mont-Royal.

La balance du programme n'est pas à dédaigner car les trois autres rencontres promettent d'être des plus intéressantes. Les matchs Deglane-Malcewiz, Siki-Stan. Zbysko et Petroff-Bath semblent fort bien équilibrés et il n'y a nul doute qu'ils fourniront de l'action intéressante et rapide.

Des courses intéressantes pour dimanche au Vélodrome

Devant le beau succès remporté dimanche dernier alors qu'une foule nombreuse et enthousiaste avait envahi le Vélodrome afin d'assister à l'ouverture officielle des courses en bicyclette, le promoteur Willie Spencer prépare un programme de premier choix pour dimanche prochain au même endroit.

Il a déjà arrangé plusieurs rencontres de première importance qui devraient soulever un vif intérêt chez tous les amateurs de courses en bicyclette.

Désirant donner au public du nouveau autant que possible, il a préparé une course à tandem, c'est-à-dire avec deux hommes sur la même bicyclette. Il croit que ce genre de sport plaira aux spectateurs. Ceux qui se feront la lutte dans ce genre de courses sont Baggio et Laito et Fitz et Matton.

Le programme de l'après-midi se terminera par une course d'une heure à neutralisation au Club Montréal, 2830 rue St-Christophe et au St.-Henri, 4900, rue Degenais.

Les constateurs seront réglés aux deux clubs mentionnés ci-haut, mais l'ouverture se fera au Club Saint-Henri seulement.

Tous les membres anciens et nouveaux sont invités à prendre part à ce concours.

Les souscriptions peuvent être payées à la mise des pigeons.

Fédération colombophile

La Fédération Colombophile de Montréal aura son premier concours annuel le 15 juin, de Tweed, Ont., à Montréal.

La mise en panier se fera vendredi soir, 13 courant, entre 8 et 10 heures, au local du Club Montréal, 2830 rue St-Christophe et au St.-Henri, 4900, rue Degenais.

Les constateurs seront réglés aux deux clubs mentionnés ci-haut, mais l'ouverture se fera au Club Saint-Henri seulement.

Tous les membres anciens et nouveaux sont invités à prendre part à ce concours.

Les souscriptions peuvent être payées à la mise des pigeons.

De Palma vainqueur

Toronto, 12. — Ralph de Palma a été couronné hier champion des chauffeurs du Canada pour courses sur pistes de terre. Il a gagné la course de 10 milles d'hier en 10 minutes et 25½ secondes.

REACH ALL STAR

Le club de baseball Reach-All-Star ira dimanche rencontrer le club Molson au coin des rues Letourneux et Notre-Dame. Etant libre le 22, il aimerait à visiter tout club de 16 à 18 ans ou amateur junior. Pour information: Paul Lacoste, Calumet 4393w ou Georges Bérubé, Calumet 7478, entre six et sept heures.

De Montréal à Hollywood à pieds aller et retour

René Miron, 23 ans, et Rolland Gauthier, 22 ans, partiront dimanche de Montréal pour se rendre à pieds à Hollywood. Ils feront le voyage aller et retour dans le but d'établir un record pour le trajet. Les deux hardis marcheurs partiront sans le sou, sans l'aide pécunier de qui que ce soit. Ils représenteront le Royal Montreal Rooters Club dont M. Elie Girard est le président.

Miron et Gauthier partiront dimanche du "home" de baseball au Stade. Le maire de Montréal sera invité à donner le signal du départ.

Lafrance et L'Heureux avec le R. Canadien

Les supporteurs du Royal-Canadien seront contents d'apprendre que ces deux étoiles s'aligneront avec leur club, lors de la visite des Indiens à Caughnawaga, au terrain du National, à Maisonneuve, dimanche prochain.

Ce soir et vendredi soir, le club pratiquera avec plus d'ardeur que jamais pour se mettre en forme, et combattre victorieusement ses adversaires.

Willie Cossois, le Fred Gagnon, du club, est bien décidé à empêcher son adversaire de le passer, et le rusé Louis Cardinal, se promet de ne pas laisser d'un pouce le fameux Jim Mayo. Nous savons ce que Pit l'Heureux peut faire, inutile de faire son éloge ici ; allons le voir à l'oeuvre. Il se fait plus justice sur le terrain que dans les journaux.

Hervé Lafrance et Frank Telmosse sont d'habiles joueurs, et le public pourra s'en convaincre en assistant à la joute de dimanche prochain.

Henri Décarie, le "junior", le fils du fameux Henri Décarie, du glorieux National des vieux jours, et Leclair, sont deux jeunes qui les amateurs aimeront à voir jouer.

La qualité de jeu que l'on donnera, dimanche prochain, au National, vaudra la peine que l'on se déplace.

Le Saint-Eusèbe

La Ligue Semi-Professionnelle du Stadium ayant décidé de donner un programme double dimanche prochain, le S.-Eusèbe se trouvera en congé forcé, et prêt à visiter les meilleurs clubs de Montréal ou de la province.

Ceux qui ont eu l'avantage de voir le S.-Eusèbe à l'oeuvre, s'accordent à lui rendre le témoignage qu'il possède la meilleure équipe de jeunes joueurs encore vue sur un losange.

Dimanche dernier, il a encore créé toute une sensation à Varennes, lorsqu'il a vaincu cette belle phalange d'étoiles par 11 à 5.

Le S.-Eusèbe a déjà à son crédit cinq belles victoires et, partout où il a passé, il a été une forte attraction.

Libre dimanche prochain, ainsi que les 7, 29 et 27 juillet, il aimerait rencontrer les clubs suivants : Trois-Rivières, Shawinigan, Sherbrooke, Sorel, Valleyfield, Sainte-Rose, Sainte-Thérèse, S.-Césaire, -Bruno, S.-Lambert, S.-Jean, Abord-à-Plouffe, S.-Jérôme ainsi que les meilleurs clubs de la ville sans exception. Information J.-N. Cossette, 2274 rue Hood, Tél. FRontenac 8190.

Ernie Schaaf bat Tommy Loughran

Philadelphie, 12. — Ernie Schaaf, marin de Boston, a obtenu la décision sur Tommy Loughran, ancien champion milourd, à la fin d'un combat de 10 assauts au Stade Municipal. Schaaf pesait 200 livres et Loughran, 189.

A la première ronde, Schaaf a atteint Loughran de sa droite à la mâchoire et l'a envoyé au plancher pour trois secondes. Au cours de la rencontre, Schaaf a fendu le front et l'oeil de Loughran et l'a fait saigner du nez et de la bouche.

New York, 12. — Jack Kid Berg, Angleterre, a battu Herman Perlick, Kalamazoo, Mich., en 10 rondes.

Sammy Dorfman, New York, a battu Tony Fan, Cleveland, en 10 rondes.

Willie Siegel, New York, a battu Henry Perlick, Kalamazoo, Mich, en 10 rondes.

Philadelphie, 12. — Long Tom Hawkins, Californie, a battu Jake Warden, New York, en 10 rondes.

Frankie Cabley, Pittston, a battu Phil Mercurio, New York, en 10 rondes.

Oakland, Cal. — Max Baer, Oakland, a mis Buck Weaver, Medicine Lodge, Kans., hors de combat en une ronde.

Tom Toner, Philadelphia, a mis Varsity Brooks, Santa Rosa, Cal., hors de combat en 2 rondes.

Partie de crosse à Jean de Brebeuf

Dimanche prochain, 15 juin, à 2 h. 30, grande partie de crosse, entre le Brébeuf et une équipe d'Anciens, composée d'étoiles de l'Université et du S.-Marie, champion de la ligue inter-collégiale. Le Jean-de-Brébeuf présentera à ses adversaires une équipe très disciplinée, fidèle à la belle tradition du vieux S.-Marie le jeune collège garde dans ses organisations sportives une place d'honneur à la crosse, jeu national que les amateurs ont la joie de voir revivre. Dès la fin d'avril, plus d'une centaine de jeunes joueurs, pleins d'ardeur, divisés en quatre ligues, ont été mis à l'oeuvre et à l'épreuve. Un magnifique trophée, don de M. A. L. Caron a maintenu leur entrain contre la pluie et la chaleur. Et leur entrain lui-même, a été dirigé par un instructeur expert, Pit Dussault, joueur professionnel du All Montreal. De lui-même, il a offert de communiquer gratuitement aux élèves les fruits de son expérience et les leçons qu'il a reçues de ses maîtres, Newsy Lalonde, Lamoureux et Didier Pitre. Tout en inspirant le goût du jeu de crosse aux indifférents et même à quelques réfractaires, il a formé et conduit à la victoire une équipe dont le jeu d'ensemble a excité l'admiration des connaisseurs.

Ceux qui désirent voir une belle exhibition de crosse sont les bienvenus à Jean-de-Brébeuf, dimanche prochain, à 2 h. 30. Durant les intermèdes il y aura des courses et de la gymnastique.

Alignement:—

Anciens		Jean-de-Brebeuf
Demontigny, G.	buts	H. Aumont
Demontigny, R.	Points	R. Archambault
Bisson	Couv.	H. Archambault
Elie, J.-F.	déf.	R. Fortin
Lamontagne, J.	Avant	M. Courteau
Ethier, C.		Désaulniers
Masson, G.		P.-M. Raymond
Cousineau	centre	R. Dubé
Migneault, J.	Int.	J. Dussault
Larin, M.	Ext.	A. Bohémier
Crevier, P.	subs.	R. Mathieu
Ste-Marie, Jas.		E. Masson
Lebel		P.-E. Gagnier
Poupart, R.		R. Rivard
		G. Toupin
		G. Plette

Les Braves se retirent de la Ligue Provinciale

Devant les trop fortes garanties exigées par la Montreal Exhibition Co., les Braves de M. E.-A. Vinet ont demandé à la ligue semi-professionnelle de Québec de vouloir bien accepter leur démission, à l'assemblée tenue à Iberville, hier soir. La ligue continuera d'opérer avec le même bureau de direction. Bedford, Farnham, S.-Hyacinthe et Iberville joueront chaque dimanche, les uns contre les autres.

Pour revenir aux Braves, M. Vinet fera venir de fortes attractions pour les amateurs de Montréal en commençant par les Chappies de Québec, dimanche prochain. Les Chappies, qui n'ont pas encore perdu une seule partie depuis le commencement de la saison, donneront deux exhibitions contre les Braves de Billy Innes. Les Braves iront accorder la même politesse aux Chappies, à Québec, le 6 juillet. M. Vinet a été responsable de la première visite de Babe Ruth, à Montréal, il y a trois ans, c'est dire que si le public goûte ses programmes variés, il fera venir les meilleurs clubs américains, y compris des clubs de la Ligue de l'Est et de la Nouvelle-Angleterre.

Le Cimon à Sainte-Rose

Le club de baseball Maison Cimon est prêt pour dimanche alors qu'il ira rencontrer l'équipe du gérant Sicotte. Le Cimon causera peut-être une grosse surprise aux amateurs de Sainte-Rose. L'on verra au 1er but Louis Miller, actuellement avec le S.-Hyacinthe, Eddie Crevier au 3e but, et Paul Haynes au 2e. Le Cimon espère retourner chez lui avec une victoire. Libre pour le 22 juin, quel club de la campagne recevra le Cimon? Il aimerait à aller à Shawinigan Falls ou à Trois-Rivières. Inf.: Fred Paulin, 4902 DeGrandpré, Montréal. Tél. 9356M entre 6 et 6.30 seulement, ou Frontenac 9751 le jour et le soir.

René Lacoste épousera Mlle Simone de la Chaume

Paris, 12. — René Lacoste, ancien champion du monde au tennis, épousera le lundi midi, 30 juin, Simone Thion de la Chaume, championne de France au jeu de golf. La cérémonie aura lieu à l'église Sainte-Clotilde de Paris. Lacoste a annoncé qu'il ne jouera plus au tennis cette année.

Joutes de tennis pour la coupe Wightman

Wimbledon, 12.—L'on a annoncé hier quels seront les joueurs qui se feront face vendredi et samedi dans les parties de tennis pour la coupe Wightman. Le programme est le suivant:

Vendredi

Parties simples—Helen Wills Moody, Etats-Unis vs Joan Fry, Angleterre.

Helen Jacobs, Etats-Unis vs Mme Holcroft Watson, Angleterre.

Partie double—Edith Cross et Sarah Palfrey, Etats-Unis vs Mlle Fry et Mlle E.-H. Harvey.

Samedi

Parties simples—Mlle Jacobs vs Mlle Fry.

Mme Moody vs Mme Watson.

Doubles — Mme Moody et Mlle Jacobs vs Mme L.-A. Godfree et Mme Watson.

DEUX JOUTES A VILLE EMARD

Le Ville-Emard Amateur a subi, dimanche dernier, son premier revers de la saison aux mains du S.-Charles Ind. Ce dernier club, jouant une partie superbe a réussi à faire baisser pavillon aux courageux joueurs du Ville-Emard. Assurément le Ville-Emard n'a pas joué sa partie régulière car les derniers succès sur le Lasalle sont bien une preuve concluante. Néanmoins le Ville-Emard n'est pas découragé, et dimanche prochain, il jouera un double programme. A 1.30 contre le St-Paul A.A.A. et à 3.15 contre le Lauzon. Score: St-Charles, 6; Ville-Emard Amateur: 1.

JEUNE PAPINEAU

Le S.-Rosaire a changé son nom en celui de Jeune Papineau. Il a battu le Jeune S.-Cécile par défaut et le Jeune Maroons par l'énorme score de 10 à 0. Il recevra dimanche à 2.30, la visite du Jeune Ahuntsic. Les amis sont cordialement invités au Parc Lafontaine.

Le Jeune Papineau lance un défi au Columbia, Oriental, au S.-Hubert ,ainsi qu'à tout club de 16 à 18 ans.

Inf. Gérard Lemieux, Tél. Ch. 1879, ou R. Janvier, 2158 Papineau.

Le Peintre
Le Tapisseur
Le Menuisier
trouveront à prix modérés absolument tous les outils dont ils peuvent avoir besoin.

QUALITE TOUJOURS GARANTIE
Notre devise est MEILLEUR SERVICE

PHILBIN & CIE
718 Ste-Catherine Ouest. Lan. 7634
4169 Ste-Catherine Ouest. West. 0745
1473 Ste-Catherine Ouest. Up. 1337
1451 rue Bleury Lan. 6026
4660 Sherbrooke Ouest. West. 1870

HOURRA pour PAPA !

Bonne fête aux papas, dimanche prochain le 15 juin! Puissent tous, les jeunes et les plus vieux, leur exprimer tangiblement en ce jour mémorable leur gratitude et leur affection.

Montrez à votre père, une fois l'an, que vous appréciez ses sacrifices sans nombre et son dévouement. Ne laissez pas passer inaperçue cette célébration amplement justifiée entre toutes.

Les annonces des marchands d'articles pour hommes, dans la "Presse" d'aujourd'hui, vendredi et samedi, vous suggéreront le cadeau qui lui fera le plus plaisir, tout en convenant à vos moyens. Profitez des deux jours qui restent, vendredi et samedi, pour choisir un cadeau pour votre père!

PISTE DE COURSE
BLUE BONNETS

MONTREAL JOCKEY CLUB
14 JUIN AU 21 JUIN
Première course
2.45 p.m. CHAQUE JOUR
ENTREE $2.00
y compris la taxe
TRAIN
direct jusqu'au champ de course. Départ de la gare Windsor à 1.50 p.m. (heure avancée).
TRAMWAYS
Les tramways se rendent directement au champ de course, partant du coin des avenues Mont-Royal et du Parc après 1.30 p.m.
INSIGNES POUR GRANDE ESTRADE
En vente aux hôtels Windsor, Mont-Royal, Ritz-Carlton et Queen, ainsi qu'aux magasins de cigares S. Hyman.
PAS DE FRAIS SUPPLEMENTAIRES.
ENFANTS PAS ADMIS

GASTON et GEORGES
LES GARÇONS *de la* DOW

When good fellows get to-gether
C'EST
La Bière **Dow** old Stock
La Reine des Bières

Vangilder lance une pauvre partie et le Montréal perd à Reading

Le Royal perd à Reading en dépit des home runs de Ripple et Niebergall

URBANSKI

Reading, 12.—Le Montréal a manqué hier après-midi une belle chance de se rapprocher du Rochester en perdant la première partie de sa série avec le Reading par le score de 10 à 7, subissant par le fait même sa quatrième défaite consécutive.

Elam Vangilder, le gros et grand lanceur hollandais du Montréal, n'a pas été plus heureux que lors de ses voyages précédents ici et a été forcé d'accepter une nouvelle défaite. Vangilder n'a pas encore réussi à battre le Reading sur son terrain depuis sa venue dans la Ligue Internationale. Vangilder n'a à accuser qu'un seul homme pour sa défaite d'hier après-midi et c'est lui-même. Le Hollandais a lancé une bien faible partie allouant 11 hits, accordant huit buts sur balles et frappant un homme au bâton. Avec pareille tenue, il pouvait difficilement espérer de gagner sa partie.

Werneke, Greene et Grampp, les trois lanceurs envoyés dans la boîte par le gérant Harry Hinchman, n'ont pas été sensationnels eux-mêmes mais ils ont montré plus de contrôle que Vangilder et n'ont accordé que quelques buts sur balles.

RIPPLE

La rencontre a été excitante au possible et a donné lieu à des ralliements des deux côtés. Le Montréal a pris le dessus au début mais n'a pu conserver son avantage à cause de la pauvre tenue de Vangilder. Fait ironique c'est Rabbitt Whitman, vendu il y a deux ans par le Montréal au Reading pour un prix dérisoire, qui a causé la défaite de son ancien club. "L'homme au bras faible" a frappé pas moins de trois hits au cours de la journée.

Jimmy Ripple, le benjamin des joueurs du Montréal, a été l'étoile de la rencontre. Jimmy, qui frappe depuis quelque temps comme un forcené, s'est encore signalé au bâton en obtenant trois hits dont un home-run, un deux-buts et un coup simple. Jimmy a fait compter quatre points à lui seul.

Barbier Bill Urbanski a aussi frappé avec force obtenant trois deux-buts pour faire scorer trois points. Le receveur Niebergall a frappé pour le circuit.

Les deux clubs joueront de nouveau aujourd'hui. Le vétéran Herb Thormahlen lancera probablement pour le Montréal qui va sûrement fournir un effort gigantesque afin d'arrêter sa série de défaites.

MONTREAL

	Ab	R	H	Po	A	E
Haines, cf	5	1	2	3	0	0
Gautreau, 2b	5	0	0	3	4	0
Conley, 3b	4	0	0	1	2	1
Gulley, rf	3	1	1	1	0	0
Niebergall, c	4	1	1	4	0	1
Urbanski, ss	4	2	3	4	1	0
Ripple, lf	4	1	3	2	0	0
Henry, 1b	4	0	0	6	1	0
Vangilder, p	2	0	0	0	0	0
a-Gaudette	0	0	0	0	0	0
b-Head	1	0	0	0	0	0
Totaux	36	7	10	24	9	2

a-Frappe pour Vangilder à la 9e.
b-Frappe pour Conley à la 9e.

READING

	Ab	R	H	Po	A	E
Walsh, 2b	4	0	1	2	7	0
Whitman, rf	5	2	3	1	1	0
Scott, cf	2	2	1	3	0	0
Davis, 1b	4	0	2	13	0	0
Quellich, lf	4	2	1	1	0	0
Jurges, ss	4	2	2	0	5	0
Krasovich, 3b	2	1	0	0	1	0
Grace, c	4	0	1	6	0	0
Warneke, p	2	0	0	0	0	0
Greene, p	0	0	0	0	2	0
c-Loftus	1	0	0	0	0	0
Jones, 3b	1	0	0	1	1	0
Grampp, p	0	0	0	0	0	0
d-Padgett	0	0	0	0	0	0
e-Herrmann	0	1	0	0	0	0
Totaux	33	10	11	27	17	0

c-Frappe pour Warneke à la 8e.
d-Frappe pour Greene à la 8e.
e-Court pour Padgett à la 8e.

Score par manches.

Montréal	120 001 030— 7
Reading	100 203 12x—10

Sommaire: Points comptés sur les coups de Ripple, 4, Conley, Niebergall, 2, Walsh, 3, Whitman, Scott, Davis, 2, Quellich, Grace, 2; deux-buts, Haines, Urbanski, 3, Grace, Jurges, Walsh, Ripple; trois-buts, Davis; home runs, Ripple, Scott, Niebergall; sacrifices, Quellich, Walsh; double-jeux, Jurges à Walsh à Davis, Gautreau à Urbanski à Henry; laissés sur les buts, Reading, 9, Montréal, 5; buts sur balles, de Vangilder, 8, de Warneke, 2; hits contre Warneke, 6 en 6 innings; contre Greene, 4 en 2 innings; contre Grampp, aucun en 1 inning; frappé par le lanceur, par Vangilder (Krasovich); retirés au bâton, par Warneke, 4, par Greene, 1, par Grampp, 1, par Vangilder, 4; lanceur gagnant, Greene; Durée de la partie, 2.15. Arbitres, Derr et Westervelt.

POSITION DES FRAPPEURS

	AB	H	2B	3B	HR	P.C
Head	117	44	10	0	3	.376
Urbanski	184	64	15	0	4	.348
Gulley	182	63	15	2	5	.346
Thormahlen	30	10	3	0	1	.333
Gaudette	49	16	1	0	0	.327
Henry	124	39	7	5	2	.314
Gautreau	189	58	9	3	2	.307
Holsclaw	10	3	0	1	0	.300
Haines	204	61	8	1	6	.299
Buckalew	7	2	1	0	0	.286
Calleran	96	27	4	2	1	.282
Vangilder	15	4	1	0	0	.267
Ripple	99	26	2	2	4	.263
Niebergall	84	22	4	2	1	.262
Conley	122	31	4	2	2	.254
Smith	27	6	0	0	0	.222
Pomorski	6	1	1	0	0	.167
Griffin	30	5	1	0	1	.167
Classet	13	1	0	0	0	.077

Rochester	000 000 000— 0 6 0
Toronto	000 000 30x— 3 7 0

Batteries : Carleton et .Florence ; Cantrell et Phillips.

Deuxième partie

Rochester	000 000 001 000 00— 1 2 1
Toronto	000 000 001 000 01— 2 7 2

Batteries : Derringer et Florence; Prud'homme et O'Neill.

Buffalo	300 020 010— 6 8 0
Baltimore	003 010 34x—11 15 4

Batteries : Fussell, Mills, Buchanan, Scheaf et Murphy, Grube; M. Weaver, J. Weaver et McMullen.

Deuxième partie

Buffalo	200 000 00— 2 4 0
Baltimore	000 010 13— 5 10 0

Batteries : Leverett et Grube; Bolen et McMullen.

Newark	100 200 100— 4 9 2
Jersey City	020 100 000— 3 7 1

Batteries : Mamaux et Munn; Allen et Jorgens.

POSITION DES CLUBS

	G.	P.	P.C.
Baltimore	36	19	.655
Rochester	29	23	.558
MONTREAL	28	24	.538
Buffalo	27	26	.509
Toronto	28	28	.500
Newark	22	29	.431
Reading	21	30	.412
Jersey City	20	32	.385

Ligue Nationale

Pittsburgh	000 011 000—2 8 2
New-York	100 111 23x—9 15 2

Batteries : Meine, Jones et Bool ; Hubbell et Hogan.

Cincinnati	000 000 010—1 4 0
Brooklyn	010 000 001—2 7 1

Batteries : Klop, Dixey et Sukeforth; Vance et Deberry.

Chicago	003 000 120—6 13 1
Philadelphie	002 000 000—2 8 0

Batteries : Root et Hartnett ; Collard, Nichols et McCurdy.

S.-Louis à Boston, remise, pluie.

POSITION DES CLUBS

	G.	P.	P.C.
Brooklyn	31	17	.646
Chicago	29	22	.569
New-York	26	22	.542
S.-Louis	25	25	.500
Pittsburgh	22	24	.478
Boston	20	25	.444
Philadelphie	18	26	.409
Cincinnati	19	29	.396

Ligue Américaine

New York	003 100 210— 7 9 1
Détroit	010 140 70x—13 14 1

Batteries: Carroll, Gomez, Johnson et Dickey; Sorrell, Uhle et Hargrave.

Philadelphie	000 001 001—2 10 3
Cleveland	010 001 13x—6 12 0

Batteries: Grove, Shores et Cochrane; Hudin, Ferrell et Myatt.

Washington	000 100 001—2 10 0
Chicago	000 000 010—1 5 0

Batteries: Hadley, Braxton et Spencer; Henry et Crouse.

Boston et S.-Louis, remise, pluie.

POSITION DES CLUBS

	G.	P.	P.C.
Philadelphie	33	18	.647
Washington	30	18	.625
Cleveland	30	19	.612
New York	26	21	.553
Détroit	22	29	.431
Chicago	19	27	.413
S.-Louis	19	30	.388
Boston	16	33	.327

American Association

S.-Paul	4	7	1
Toledo	5	12	1

Batteries — Betts et Fenner; Scott, McQuillan, Tate et E. Smith, Henline.

Minneapolis	8	8	0
Columbus	6	13	1

Batteries—Benton et Griffin; Gonzales, Wygson, R. Miller, F. Miller et Dixon.

Kansas City	4	10	0
Louisville	1	8	1

Batteries—Maley et Angley; Penner et Thompson, Barnes.

Milwaukee	14	13	5
Indianapolis	19	20	6

Batteries — Strelecki, Stiely et Shea; Wolf, Blankenship, Daney et Sprinz.

Milwaukee à Indianapolis, deuxime partie remise, pluie.

LE JEUNE MARTIN

Le Jeune Martin a remporté sa deuxième victoire de la saison en battant l'Oriental par un score de 26 à 9, et l'Etoile du Nord par 15 à 5. Le Jeune Martin lance un défi à tout club de 10 à 13 ans, préférés le Jeune Abrantale et le S.-Rosaire. Inf. Camille Gosselin, tél. DUpont 2117.

Roméo S.-Jean fait une série de 100 à la salle Dave Major

Jouant la plus remarquable partie de sa carrière, hier soir, à la salle Dave Major, Roméo S.-Jean a battu le record d'Armand S.-Jean, qui était de 91 points, en faisant 100 points. Jamais auparavant Roméo S.-Jean n'avait fourni une partie de championnat aussi parfaite et aussi sensationnelle que celle d'hier soir. En plus de sa formidable série de 100 points, il en a fait d'autres de 70, 56, 56, 48 et 37, pour gagner le match d'hier par 364 à 183, prenant l'avance sur le handicap de 1000 points par 600 à 583. Armand S.-Jean a joué une bonne partie de son côté, mais son adversaire était trop en forme. Le champion a fait des séries de 56, 48 et 42.

La foule qui se pressait autour des tables hier soir n'oubliera pas vite cet exploit sans précédent du grand Roméo S.-Jean. On peut s'imaginer de que seront maintenant les deux parties finales de ce soir et de vendredi.

Le promoteur Dave Major et l'arbitre Dominique Beauchamp méritent des félicitations, le premier pour avoir conclu un match entre ces deux logiques adversaires et d'avoir admis le public gratuitement, et le second pour sa manière de diriger ces matchs de championnat.

C'était la dixième fois que Roméo S.-Jean faisait une série de plus de 100, hier soir. C'est un record unique chez les joueurs de pool de Montréal. La quatrième partie entre les deux hommes aura lieu ce soir. Le public est invité.

H. C. FORTIER, LIMITEE
Agents des Ventes
376, RUE CRAIG OUEST, MONTREAL
20.-3 C

Matinée sportive le 15 à Beaconsfield

Le programme annoncé pour Beaconsfield prend des proportions plus grandes de jour en jour. Il y a maintenant vingt-cinq inscriptions dans les 15 milles dont les prix sont l'inscription gratuite avec toutes dépenses payées dans le marathon Peter Dawson. Une de ces inscriptions vient de Québec et deux de Shawinigan Falls. Il reste encore une

ISIDORE BOURASSA de Shawinigan, qui courra dimanche prochain dans la course de 15 milles à Beaconsfield.

journée pour s'inscrire et le promoteur Vincent s'attend à avoir au moins 30 partants.

L'attraction principale sera le 10 milles à relais de Fabre et Charlebois, contre l'équipe Clouette-Fortin. Les commentaires dans Beaconsfield et les environs vont leur train les uns favorisant les premiers et un autre groupe les deuxièmes. Si l'on considère qu'il y aura aussi trois classe de chevaux pour des bourses de $600. Ce programme est des plus intéressants et il n'y a aucun doute que la population environnante se rendra en foule pour assister à cette matinée sportive.

Tournoi de la police

L'Association Athlétique de la Police de Montréal se réunira ce soir, à 8 heures aux Quartiers Généraux de la Police à l'annexe de l'Hôtel de Ville, pour y discuter la question du programme final en vue du prochain tournoi qui aura lieu le 16 juillet au terrain de la M. A.A.A.

L'on décidera aussi de la question des juges et des officiers qui seront en charge du tournoi. Comme dans le passé, ces officiels ont toujours été choisis parmi les meilleurs connaisseurs et cette année encore, nous sommes certains d'avance que les personnes qui seront choisies et qui accepteront la tâche ardue qu'on leur imposera seront à la hauteur de la position.

Le succès du tournoi s'annonce tous les jours si l'on en croit les rapports qui seront soumis à la réunion de ce soir.

Club Cycliste Sylvestre

C'est dimanche, 15 juin, qu'aura lieu la course d'entraînement pour les membres du club; leurs amis sont cordialement invités. Rendez-vous et départ à 9 heures, au siège du club Cycliste Sylvestre, 4706 Henri-Julien. Cette course est la 4e de la série comptant pour le championnat de la saison 1930 et les points suivants seront attribués au cinq premières: 7, 4, 3, 2, 1. La distribution des prix de la course du 11 mai dernier aura lieu demain soir à 8.30 heures, à la section Villeray du club Sylvestre, 7578 rue S.-Hubert. Prière aux intéressés d'être présents. M. H. Lavoie, officier de l'Union Cycliste Canadienne pour la province, sera en charge.

Ligue Maisonneuve

La ligue de tennis Maisonneuve a tenu sa première assemblée de la saison chez M. Edouard Palement. Tous les clubs qui faisaient partie de cette organisation l'année dernière étaient représentés. Le club Boreal pour des raisons sérieuses a demandé à se retirer pour la saison. C'est avec regret qu'on a dû accepter sa démission. Le club Olympia ayant demandé de faire partie de la ligue a été accepté pour remplacer le club Boreal.

Le comité d'organisation pour l'année 1930 a été ensuite élu.

Président, M. Wilbrod Bonin; président honoraire, M. Théo. Bonin; vice-président, R. Brisson; secrétaire, Ed. Palement; ass.-sec., F. Altimas et G. Charest.

La Ligue de tennis Maisonneuve est à sa deuxième année d'existence et comme on peut le voir, promet beaucoup pour l'avenir. Les clubs qui en font partie sont à peu près de même force et se font toujours une lutte serrée quoique amicale.

Le tournoi d'invitation organisé à la fin de l'année dernière a été un succès sans précédent et a été au dire de tous, celui qui a remporté le plus grand succès dans l'est de Montréal. La ligue songe à en organiser un autre cette saison qui dépassera encore celui de la saison précédente.

La ligue commencera ses parties régulières le 18 juin à 7.30 p.m., alors qu le Bolero rendra visite à l'Olympio et que le Playmore ira visiter le Carillon.

Tous les amis et membres de chacun des clubs sont invités à assister aux parties afin d'encourager tout d'abord les joueurs et aussi tous ceux qui se dévouent pour encourager chez les jeunes le jeu de tennis.

Gadbois vs Latour

Emery Gadbois, autrefois de Québec, réitère son défi aux hommes forts de la province afin de connaître quel est l'homme le plus fort après le champion Dandurand, exception faite de ce dernier.

Il s'adresse tout spécialement à Wilfrid Latour, autrefois champion de force, et actuellement recordman canadien. Gadbois a décidé d'accepter en match tout homme de pas plus de 182 livres, et il sera prêt à faire face à tout adversaire en octobre prochain.

Gadbois est à l'entraînement sous la direction du président de la Fédération Canadienne Haltérophile.

Gadbois accepte d'avance tous les tours de ses adversaires, et il exige qu'il en soit de même des siens. Il invite cependant ceux qui voudraient le rencontrer en match à se signaler le plus tôt possible, car il doit partir pour une tournée à travers la province sous peu.

"Ce que je désire, a déclaré Gadbois, c'est de faire un match amical comme celui de Dandurand-Manger en janvier dernier".

Quant à Eugène Laporte, il lui offre les mêmes privilèges et aimerait à le rencontrer pour la suprématie pour porter dans un oiseau.

Sarsfield, Starr et Maroons victorieux

Les trois leaders de la Ligue Indépendante de balle molle ont gagné leurs parties hier soir, et par conséquent, aucun changement ne s'est produit dans le classement des clubs.

Au Parc Lafontaine, les Maroons ont triomphé du Celtic dans une partie très contestée par le score de 6 à 3. J. Miller a frappé un coup de circuit pour les vainqueurs.

Dans l'autre partie, le Starr a remporté sa deuxième victoire de la saison sur son vieux rival le British Consols, par un score de 9 à 1. Oscar Major a obtenu 4 hits sur 6 fois au bâton dont deux coups de circuit. Charley Hall s'est affirmé encore comme le meilleur lanceur de la ligue en retirant 8 hommes au bâton et en remportant sa sixième victoire consécutive, n'ayant pas encore connu la défaite.

A la Pointe S.-Charles, le Sarsfield est sorti victorieux de sa partie avec le Sauvé par le résultat de 6 à 5, mais seulement, après avoir été forcé de jouer une manche supplémentaire. Cette partie fut sans contredit la meilleure des trois. Duchesne, lanceur du Sarsfield, fut le héros de cette partie, faisant compter le point décisif à la dixième avec un magnifique deux-buts.

Résultat détaillé des parties :

Celtic	000 201 000—3 10 4
Maroons	004 001 10x—6 7 0

Batteries : Chapman et Hadden, Eisentat et Borzelli

Starr	002 202 210—9 16 2
British Consols	100 000 000—1 4 4

Batteries : Johnson, Jaouen et Quévillon; Hall et Bergeron, Williams.

Sarsfield	130 001 000 1—6 8 2
Sauvé	122 000 000 0—5 8 3

Batteries : Duchesne et Plum, Leclerc et Galarneau.

Ce soir, le Sauvé rencontrera le Fabien à S.-Cunégonde, dans une autre partie qui fut remise par la pluie.

Double victoire des marchands de l'Est

Les Marchands de l'Est ont remporté deux victoires consécutives en battant le C.P. Champlain par 12 à 2 et le Sainte-Cécile Amateur par 15 à 1. Comme nous pouvons le constater, le changement qu'a apporté le digne et nouveau gérant, M. H. Laporte a fort contribué à la victoire. Les Marchands félicitent ces deux derniers clubs pour leur esprit sportif.

Dimanche prochain, les Marchands de l'Est reçoivent la visite du fameux Columbia qui a rencontré des clubs tels que Parc Champlain, le Sainte-Thérèse, Ville Emard, Côté Lachine, etc.

Comme on peut le constater, les Marchands de l'Est ne choisissent pas leurs adversaires et paraissent être un fort aspirant au titre de champion de l'Ass. des Gérants de baseball de Montréal.

Donc, dimanche au parc Lalancette, pour voir dans la boîte, des hommes tels que Lefty James et McLeod pour le Columbia, et Bill Guillaume et Gaston Larivière, pour les Marchands de l'Est. Inf. H. Laporte. Tél. CH. 0864.

Victoria rendra visite au club Saint-Césaire

Dimanche dernier, le Victoria n'ayant pu jouer se reprendra, dimanche prochain en rencontrant le Saint-Césaire. Nul doute que la partie sera intéressante, car le Victoria possède de nombreuses étoiles et de rudes frappeurs. Parmi eux, il y a Martineau qui frappe .625 à date et Grenier, une nouvelle recrue qui, contre le Sault, frappa cinq hits sur six apparitions au bâton, et différents autres frappeurs dans les 250. Il ne faut pas non plus oublier que Saint-Césaire aura son mot à dire, car lui aussi possède de très bons joueurs. Tout de même, le Victoria a confiance, car l'expérience de ses vieux joueurs saura triompher de la jeunesse du Saint-Césaire. Le Victoria fera le trajet en camion automobile et le départ se fera chez le gérant à 11 heures précises. Les partisans ou autres qui voudront accompagner le club sont les bienvenus, car ils auront des places confortables. Le 22, ce sera le tour des Marchands de l'Est. Le 29, il est libre et aimerait visiter tout club. Inf. P. Larouche, 1682 rue Frontenac, Ch. 3238 ou Am. 3001.

Victoire du Saint-Roch

Sherbrooke, 12. — Devant une foule considérable de spectateurs au champ de la rue Parc, le club de baseball S.-Roch, a remporté une brillante victoire sur les Millionnaires de Montréal, par un score de 15 à 10.

Durant les deux premières manches, les deux équipes parurent d'égale force et les gars de Montréal scorèrent 3 points à la première manche et 4 à la seconde.

Le S.-Roch compta sept points à la première manche et un à la seconde, laissant le score 8 à 7 jusqu'à la huitième manche alors que le S.-Roch voulant à tout prix s'assurer cette victoire, scora encore sept points. L'équipe victorieuse termina la partie en scorant trois points à la neuvième.

Les lanceurs des deux équipes, Viau des Millionnaires, et Morin du S.-Roch, firent bonne figure, retirant chacun huit hommes au bâton.

Cabana, receveur du S.-Roch fit sa seconde apparition sur le losange à Sherbrooke à la satisfaction de tous les spectateurs.

De fait, Cabana joua une magnifique partie, ayant fait trois hits dont deux coups de deux buts.

Asselin, Pinard et Lepage furent aussi très effectif au bâton.

La direction du S.-Roch a fait quelques changements sur son équipe, ainsi: Lepage qui jouait court-arrêt fut placé au premier but en remplacement de Pinard qui remplit maintenant la position de gauche, remplaçant Gagné qui joue dans la droite. Doré remplace Lepage comme court-arrêt.

Le S.-Roch rencontrera plusieurs équipes de haute renommée durant le cours de la saison. Ce soir, il doit rencontrer un club de Bridgeport, Conn., et dimanche, le 15, il s'alignera contre la fameuse équipe de S.-Hyacinthe.

Club Bolero

Le Bolero a remporté sa seconde victoire de la saison, dimanche après-midi dernier, alors qu'il est allé rencontrer le club Asselin de la Côte St-Paul.

3 simples et 4 doubles furent joués, le Bolero l'emporta par le score de 5 à 3, mais non pas sans avoir lutté jusqu'au bout.

Résultat des parties :

SIMPLES

Bolero		Asselin	
Ladouceur	6	A. Asselin	3
Boyer	6	Senécal	3
Palement	3	A. Asselin	6
Boisjoly	4	Deslauriers	6

DOUBLES

Palement-Bergeron	6	Asselin-Senécal	4
Ladouceur-Bergeron	6	Lafrenière-Jodoin	7
Boisjoly-Keating	7	Chartray-Nantel	5
Ladouceur-Bergeron	6	Leduc-Asselin	1

Le Bolero remercie le club Asselin de sa cordiale réception. Les deux clubs se rencontreront de nouveau lundi soir prochain sur le terrain du Bolero, coin Hochelaga et Viau. Les membres et amis des deux clubs y sont cordialement invités.

Ligue Amateur Starr

Dimanche, le S.-Brigide et le Savio seront au programme de la cinquième séance de la ligue au Parc Lafontaine. Cette belle attraction attirera sans doute une grande foule au parc car, ces deux équipes se rencontreront pour la première fois.

La lutte sera passionnante et, le public est assuré d'assister à un duel sensationnel.

Les Italiens s'entraînent fermement cette semaine et ils pourraient bien causer une surprise au S. Brigide.

Le public fera bien de ne pas manquer cette belle partie car, elle sera une forte attraction.

Dans la section juvénile, le Jos. Martin Ltée s'alignera contre le Restaurant Dubeau.

Cette seconde partie suscite beaucoup d'intérêt car, ces deux équipes sont bien balancées et, comme elles s'affronteront pour la première fois, il sera intéressant de les voir à l'oeuvre.

FEU-FUMÉE -EAU!
— AU —
"VARSITY"
CLOTHES SHOP, Succursale No 2

Extrait des journaux de Montréal

Le Feu au "Varsity Clothes Shops"

Dimanche matin, à 7 h. 30, les pompiers furent appelés afin d'éteindre le feu au No 826 Sainte-Catherine Est.

L'alarme fut donnée par la Dominion Burglary and Signal Co. Dû à la prompte réponse des pompiers, une conflagration fut évitée.

UN PEU DE NETTOYAGE ET PRESSAGE ET ILS SONT AUSSI BONS QUE JAMAIS

826 STE-CATHERINE EST
COIN ST-CHRISTOPHE

AU DELA DE 3,000
COMPLETS et PALETOTS
Légèrement touchés par la fumée et l'eau
DOIVENT ETRE
Écoulés d'ici 10 jours

Pour 10 jours seulement, car les réparations du magasin commencent sous peu
VENDREDI
À 9.30 A. M.

F. H. YOSSEM.
Le propriétaire bien connu du Varsity Clothes Shop.

250 CHIC
COMPLETS
POUR HOMMES ET JEUNES GENS
$3.95
Val. $10.00 à $15.00
AUCUN DOMMAGE

VENEZ VOUS HABILLER A PRATIQUEMENT VOTRE PROPRE PRIX

300 PAIRES DE
Pantalons Golf
POUR HOMMES PAS MEME SALIS
90c
Val. $4.00
AUCUN DOMMAGE

Maintenant est la Vente de Vêtements sans aucun dommage

390 ÉLÉGANTS COMPLETS
$5.50
Valeurs de $14.50 à $20.00

COMPLETS
pour hommes et jeunes gens
N'ont pas été touchés ni par le feu, ni par l'eau, ni même par la fumée. Valeurs de $35 à $40.
$14.95

COMPLETS
pour hommes et jeunes gens
Absolument sans aucun dommage. Dernière nouveauté. Superbes tissus. Valant jusqu'à $45.
$19.95

1350 Complets
Confectionnés à la main
SERGE BLEUE et WORSTED DE FANTAISIE
$14.95
Valeurs de $25.00 à $35.00

1200 COMPLETS
pâles ou foncés. Aussi bleu marine, représentant tous les plus récents styles.
Valant $20.00 à $27.50
$10.00

700 HABITS
4 MORCEAUX POUR GARÇONS
Serge bleue et tweed mélangés
$4.95
Valeurs $8.50 à $13.50

550 Complets
$7.50
Valant de $15.00 à $22.50

150 Complets
PALM BEACH TOUT LAINE
$5.50
Valant $15.00

250 Paletots
de printemps, légèrement fumés et mouillés
$1.00

400 Imperméables
SANS DOMMAGE
Valant $10.00 et $12.50
$4.95

VENEZ A BONNE HEURE ET AYEZ LE PREMIER CHOIX—PREMIER VENU PREMIER SERVI

826 VARSITY CLOTHES SHOP Succursale No 2
STE-CATHERINE Est
Coin de St-Christophe
EN FACE DE "DUPUIS FRÈRES"

Service qui coûte cher à Montréal-Nord

Montréal réclame $1,500 pour l'usage d'appareils à incendie.

Les carrières

La municipalité de Montréal-Nord étant d'avis que la somme de $1,500 exigée par la ville de Montréal pour des services rendus par la brigade des pompiers était trop élevée, l'affaire a été référée à la commission métropolitaine. Celle-ci a siégé, hier après-midi, sous la présidence de l'échevin Gabias, et il a été résolu de prier l'échevin Charbonneau, l'un des représentants de notre ville dans la commission, d'intervenir auprès du comité exécutif que préside M. J.-Allan Bray, afin de pouvoir obtenir une réduction.

Il s'agit dans les circonstances d'un incendie qui s'était déclaré chez MM. Pigeon et Drapeau, boulevard Gouin. Les pompiers de Montréal avaient été réclamés pour combattre l'incendie, et comme la métropole exige un taux de $100 l'heure pour divers appareils, et $50 pour d'autres, la facture s'élevait à $1,500. M. Gabias s'est demandé s'il était juste de réclamer une pareille somme d'une municipalité aidée. Montréal ayant quand même à payer de 80 à 90 pour cent des dépenses de municipalités secourues. Le maire Léonard, de Montréal-Nord, a aussi exprimé l'opinion que le prix demandé était un peu trop élevé.

Les maires Beaubien et Hogg, représentant respectivement les villes d'Outremont et de Westmount ont déclaré que chaque fois que la brigade des pompiers dans ces villes est appelée ailleurs, les services qu'elle rend sont gratuits. Il faut s'entr'aider dans ces circonstances, ont-ils déclaré à l'assemblée. Le maire Viau, de Lachine, a suggéré que M. Charbonneau voit le président de l'exécutif pour obtenir une réduction. M. Charbonneau a trouvé lui-même que la somme réclamée était exagérée; c'est avec plaisir qu'il remplira la mission qu'on lui confie.

L'aide de Montréal

Le commissaire Mérineau a rappelé que la ville avait adopté un taux uniforme pour toutes les municipalités. Il a aussi fait remarquer que les municipalités qui reçoivent ainsi l'aide de Montréal n'ont pas à entretenir des services considérables de pompiers et qu'à la longue, elles y gagnent, même en déboursant de l'argent comme dans le cas actuel.

L'échevin Deguire croit de même que le comité actuel acceptera de diminuer le chiffre de la facture.

Les commissaires Ballantyne, Hudon, Hogg, Holland, Charbonneau, Léonard, Allen, Lippens, Deguire, Auger, Quintal, Mérineau, Viau et Beaubien, à part du président, MM. Charles Laurendeau, H.-A. Terreault, E.-T. Sampson, J.-H. Lévesque et Victor Pelletier étaient aussi présents, ainsi que des représentants de diverses municipalités.

Les carrières

Un projet de règlement est soumis par la ville de Saint-Michel, à la commission, pour réglementer l'exploitation des carrières dans cette municipalité. Une personne désirant exploiter une carrière devra en premier lieu obtenir un permis du conseil municipal, qui ne pourra l'accorder qu'à une majorité absolue. Puis, le permis sera référé à la commission métropolitaine avant d'être émis. C'est là, la principale clause du règlement. Le projet est référé à Me Charles Laurendeau.

Le rapport financier de la commission est à l'étude par la commission des finances.

La commission a approuvé un emprunt de $300,000 pour la ville de Verdun; un autre de $206,000 pour la ville d'Outremont, et un troisième de $67,000 pour la ville LaSalle. Les travaux concernant ce dernier emprunt sont sujets à l'approbation de M. Terreault. La ville de LaSalle demandait tout d'abord à emprunter une somme de $155,000, mais ce chiffre a été réduit à $67,000.

Les emprunts

Me Charles Laurendeau a été autorisé par la commission métropolitaine de faire les démarches nécessaires pour pouvoir effectuer un emprunt de deux ou trois millions. M. Laurendeau a informé les commissaires que le marché semblait meilleur présentement pour les emprunts. Comme la commission finance les diverses municipalités sous sa juridiction, elle doit faire les emprunts voulus. Une résolution d'emprunt a donc été adoptée.

Verdun reçoit l'autorisation de construire des pavages dans maintes ruelles, travaux qui sont payés par les propriétaires riverains.

Commutation de taxe

La commission approuve une commutation de taxe, dans la proportion de 50 pour cent de la valeur foncière, à M. A.-R. Provencher, qui construit une usine dans la ville de Saint-Laurent. C'est dire que la commission permet à cette dernière de réduire le chiffre de la taxe. L'usine et les appareils sont évalués à $35,000.

La commission permet à la ville LaSalle de procéder à l'expropriation de lisières de terrain pour ouvrir une rue qui longe les voies de chemin de fer. Les propriétaires consentent à en payer le coût. Certains propriétaires cèdent gratuitement le terrain voulu, et acceptent de payer aussi une partie du coût de l'expropriation. Le maire Chatelle a parlé en faveur de cette amélioration.

Inspecteur sanitaire

Le docteur Ovide Clermont a été recommandé au poste d'inspecteur sanitaire pour la ville de Montréal-Nord. Un rapport de M. Terreault est demandé sur cette nomination. A la ville de Montréal-Nord, la commission répond qu'elle n'est pas en possession des plans du Canadien National au sujet des voies projetées qui doivent passer à cet endroit. Elle ne peut donc pas informer la municipalité voisine sur ce qui sera fait.

A Saint-Michel

La commission approuve la nomination du chef Bonneville, de Montréal-Nord, comme chef de police des municipalités de Montréal-Nord et de Saint-Michel; et le sous-chef Turgeon, de Saint-Michel, devient sous-chef des deux municipalités. On pourra ainsi mieux surveiller la circulation sur le boulevard Pie IX.

La compagnie des tramways informe la ville de Saint-Michel que le déficit de la ligne qui dessert cet endroit est de $7,794.91 cette année. Le déficit, depuis l'établissement de la ligne, va toujours en diminuant.

Le déficit était de $12,000, il y a six ans.

L'échevin Charbonneau en a profité pour mentionner qu'il était question d'établir un service d'autobus sur le boulevard Pie IX.

Les sans-travail

Le maire Viau, de Lachine, a voulu savoir ce que l'on faisait du règlement concernant des travaux publics dans la ville de Lachine. Le règlement est à l'étude. M. Viau prie la commission de faire diligence afin que l'on puisse donner de l'ouvrage aux chômeurs. La commission tiendra, pour se rendre au désir exprimé par le maire de Lachine, une assemblée spéciale mercredi après-midi. La commission des finances siègera le matin.

L'échevin Lippens a proposé que durant les mois d'été, la commission siégeât le matin, proposition qui fut acceptée.

Un vaste élévateur que le feu détruit

Port Arthur, 12. — On estime à $354,000 les dommages causés par un incendie qui a détruit, hier, l'élévateur Union Terminal. L'incendie s'est déclaré durant la nuit, sans cause apparente, et les pompiers durent lutter pendant plus de dix heures avant de se rendre maîtres des flammes.

Cinquante mille boisseaux de grain entreposés dans l'élévateur ont été détruits ainsi que onze wagons de fret vides, qui se trouvaient sur une voie d'évitement tout près. Tout ce qui reste aujourd'hui est la charpente d'acier toute tordue par la chaleur et la machinerie hors d'état. Seuls les réservoirs en béton sont demeurés intacts. On craint cependant que le grain, qui y est contenu, ne soit gâté par la chaleur intense de l'incendie. Les officiers de la compagnie estimaient les dommages à une somme d'environ $300,000, mais on ne pourra avoir une idée exacte des dégâts que lorsque l'on aura fait une inspection plus complète.

Il y a 20 ans en image

SERVICE EXCLUSIF À LA "PRESSE"

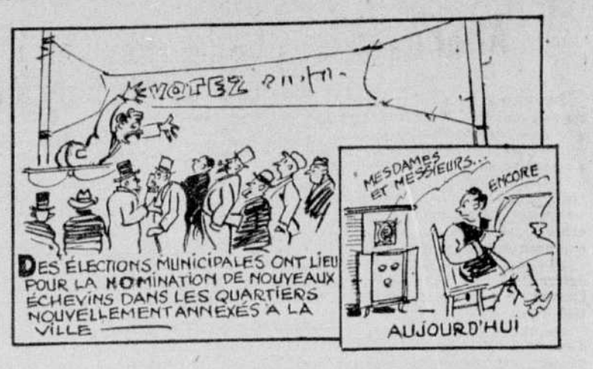

Le capitaine P. McLean, décédé

Nous sommes au regret d'annoncer le décès du capitaine P. McLean survenu hier en sa demeure, 4935, rue Christophe-Colomb. Le capitaine McLean, qui avait longtemps habité Laprairie, avait été plusieurs années au service de la Canada Steamship Lines et avait commandé le traversier de Laprairie durant une dizaine d'années; il était depuis quelque temps au service de la Commission du Port. Il était né à la Pointe au Pic il y a 65 ans.

Il laisse son épouse, née Guérin (Victorine), trois fils, Charles-Aimé, Thomas et Joseph, cinq filles, Berthe, Lucie, Isabelle, Yolande et Colette.

Les funérailles auront lieu samedi matin, à 8 heures 30, en l'église Saint-Etienne, rue Christophe-Colomb, et l'inhumation à Laprairie.

Santé initiative plaisir!

UNE Bicyclette C.C.M. est un superbe cadeau de fête à donner à un jeune garçon. C'est un cadeau qui peut contribuer à développer son courage, son habileté, son esprit d'initiative et d'observation—un cadeau qui lui vaudra des heures et des journées heureuses et saines au grand air.

Et les C.C.M.—les bicyclettes canadiennes de qualité—sont actuellement offertes *à leurs plus bas prix depuis trente ans*, grâce à un volume de production plus considérable que jamais.

6 Points de Supériorité C.C.M.

1. Nickelage C.C.M. bon pour 20 ans.
2. Pédalier Triplex C.C.M.
3. Frein à Roue Libre Amélioré Hercules C.C.M.
4. Trois couches d'émail C.C.M. cuites sur une couche d'anti-rouille.
5. Pédales Gibson (sur la plupart des modèles).
6. Pneus Dunlop.

Chaque C.C.M. est construite pour donner des années d'excellent usage, de roulement facile et silencieux. Amenez votre garçon chez le plus proche dépositaire C.C.M. et examinez les divers modèles de 1930. Demandez aussi le dernier catalogue, soit chez le marchand, soit en écrivant à la Canada Cycle & Motor Co., Limited, Weston (Ontario), Montréal, Winnipeg ou Vancouver.

Bicyclettes C·C·M·

aussi Joycycles C·C·M· pour Enfants

F-98

VOUS TROUVEREZ un ASSORTIMENT COMPLET de MODELES C. C. M. chez
HENRY MORGAN & CO. Limited
Rayon des articles de sport — Quatrième étage

McBRIDE 2081 BLEURY $5.00 comptant JOYCYCLES — Assortiment complet — prix raisonnables $1.00 par semaine ACCESSOIRES

Achetez votre bicycle C.C.M. Chez THE T. EATON Co LIMITED DE MONTREAL Rez-de-chaussée Rue Université

C.C.M. ARLINGTON, $32.50 CLEVELAND, $30.00 et plus
ARLINGTON CYCLE & SPORTS LIMITED $5 COMPTANT $5 et plus par mois $1.25 par semaine. Accessoires aux plus bas prix
1194 RUE UNIVERSITE LAncaster 3774

BICYCLES C. C. M.
EN VENTE CHEZ Dupuis Frères
Rues Sainte-Catherine, Saint-André, Saint-Christophe, Demontigny. Rayon des articles de sport au sous-sol. FACILITES DE PAIEMENTS PLateau 5151

La nouvelle huile à moteur WAXFREE HAVOLINE

Donne une lubrification supérieure

Nous sommes heureux d'annoncer que nous sommes en mesure de fournir la nouvelle huile à moteur WaXfree Havoline par l'intermédiaire de nos représentants dans cette province et l'est d'Ontario. C'est la nouvelle huile qui est devenue si populaire dans tous les Etats-Unis et plusieurs provinces de l'Ouest à cause de sa supériorité comme lubrifiant pour les moteurs modernes à haute compression.

Achetez votre huile où vous voyez cette enseigne.

(1) Elle dure plus longtemps — exige le vidage moins fréquent du carter.

(2) Toutes les pesanteurs pour l'été résistent mieux à la chaleur — restent "huilantes" plus longtemps — que toute autre huile de la même pesanteur aux températures élevées du moteur.

(3) Elle laisse moins de carbone au sommet du piston.

(4) C'est de l'huile toute pure — toutes les impuretés ont été enlevées comme l'indique sa claire couleur dorée.

(5) Elle protège tous les coussinets sans cesse.

JOHN MILLEN & SON, LIMITED

MONTREAL 639-643 ST. JAMES ST. — DISTRIBUTEURS — QUEBEC 385 ST. PAUL ST.

WALL STREET IRREGULIER ET ASSEZ ACTIF

New-York, 12 — Le pessimisme régnait en maître aujourd'hui, malgré que les banquiers aient souscrit amplement l'émission de bons allemands et que l'on prédise que le bill du tarif sera définitivement réglé demain. Il y eut liquidation au début, mais un bon support fit son apparition et les pertes de 2 à 8 points furent compensées.

Il y eut diminution du prix du cuivre de ¼ de cent à 12¾ points. Les prix des grains étaient plus faibles aussi.

La chute d'hier a provoqué des demandes de marge et les baissiers en ont profité pour attaquer le marché. American Telephone and Telegraph, New-York Central, Baltimore and Ohio, Chesapeake and Ohio, International Telephone, Chrysler, Studebaker, Nash et Sears Roebuck touchèrent un nouveau minimum pour l'année.

Vers midi, les baissiers commencèrent à se couvrir et il y eut ensuite de bonnes reprises. Les transactions étaient considérables en volume et le "ticker" était en retard.

L'argent était tellement abondant que le taux d'escompte fut baissé de 3 pour cent à 2½ pour cent.

BOURSE DE NEW-YORK

(Par Jenks, Gwynne & Co.)

Quv. Hout Bas 2.45 p.m.

Abitibi P. P.	29	29	29	29
Adams Ex.	27⅛	27¾	27	27½
Air Reduc	136⅝	138⅝	135⅛	138⅜
Allied Ch.	286½	289½	278	289¼
Allis Chal.	56¾	57	56	55¾
Am. Ag. Ch.	6¼	6¼	6	6
Am. Beet Sug.	6	6	6	6
Am. Can. Corp.	130⅝	135	130	135
Am. C. and F.	63½	63½	63½	63½
Am. Int. C.	38	38½	36⅝	37¾
Am. Loco.	55½	55⅝	55½	56¾
Am. Radiat.	28	28½	27¼	28
Am. Smelt.	67	67⅛	66⅝	66⅞
Am. Sugar.	59	59	58¾	58⅞
Am. T. & T.	217⅛	217⅞	216	217½
Am. Tob.	241	243	241	243
Am. W. Works	98⅛	101	95⅞	100½
Am. Wool.	12¾	13⅜	12⅜	12⅝
Anaconda.	54½	55	53½	55
Atchison.	218½	219	216	218
Atl. Coast.	160	160	160	160
Atl. Ref.	37⅝	37⅝	37⅛	37⅛
Atl. G. & W.I.	59	59	59	59
Aviation C.-Del.	6¼	6⅜	6⅛	6⅜
Bald. Loco.	23	23	22	22½
Balt. & Ohio.	106	106	107	107
Beth. Steel.	88	90⅞	85¼	90⅞
Brook. M. Tran.	68	68	84	67
Brook U. Gas	138	139½	135¼	139½
Can. Dry G. Ale	62½	64	62½	64
Can. Pac.	195½	196⅝	195¼	195½
Cer de Pas	50⅜	50⅝	50	50
Ches. & Ohio	182½	182½	180	180
Chgo. Gt. W. cr.	12¼	12⅜	11⅜	12
Chgo. Gt. w. pr.	40⅝	41½	40	41½
Chrysler	31	31	30	30½
C.M. & St. P.	17⅝	17⅞	16	16
C.M. & St. P. pr.	25⅜	26¼	25⅝	25⅝
C.R.I. & P.	106⅜	106⅝	105⅝	106
Coca-Cola	177⅛	177½	173	177
Col. F. & I.	57	59	55½	59
Col. G. & E.	71	74⅜	71	74⅜
Congoleum	13	13	12⅜	12⅝
Cons. Gas	119¾	121⅜	117¼	121⅜
Cont. Bak. B.	4⅛	4⅛	3⅞	3⅞
Cent. Can.	58⅜	59⅜	58¼	58⅜
Corn Pr.	99⅜	100⅜	98	100⅜
Crucible S.	74½	75	74½	74⅜
Cuba Co.	17¼	17¼	16⅜	16⅜
Davison Ch.	30	30	29⅜	30
Del. & Hud.	165½	165½	164¾	164¾
D. L. & W.	119⅜	119⅜	116½	116½
Detroit Edison	215¾	217	214½	217
Du Pont	116⅜	119¼	114¾	118⅜
Endi-John	49	50	49	50
Erie	40	40	38	39¾
Erie 1er priv.	63	63	63	63
Freeport Texas	46	47¼	43½	44
Gen. Asphalt	52⅜	49¼	50½	51⅝
Gen. Electric	73	73½	71⅜	73½
Gen. Motors	46	47⅝	43⅞	44¾
Gen. Ry. Sig.	83	83	84	84
Gillette Razor	62½	64½	59½	59½
Goodrich B.F.	26	26	24¼	24⅜
Goodyear Tire.	75	76	73¼	73⅝
Granby Mining	29	29	28⅛	29
Gt. Nor. priv.	87	87	87	87
Gt. West. Su.	23½	23½	23½	23½
Gulf St. Stl.	73⅜	83⅜	41⅝	41⅝
Houston O.	99½	99	98⅝	99
Hudson Mt.	95⅛	96¼	94¾	95⅝
Indep. Oil.	23½	23½	22¾	23
Inspir. Cop.	18⅝	18⅝	17¼	17½
Int. Com. Eng.	7⅞	7⅞	7½	7⅝
Int. Harv.	90	91⅜	86½	91⅜
Int. Mer Mar	22½	23	22½	23
Int. Nickel	26⅛	26½	25¼	26⅜
Int. Tél. & Tel	55	55⅜	52	53⅜
J. Kayser	28	28	28	28
Kan. C.	70¼	70⅛	69⅛	69½
Kelsey Hayes W	29⅞	29⅞	28	28½
Ken'cot Cp	43⅝	44	41⅝	43⅝
Kraft Cheese	52	52	52	52
Legget Myers B	96¼	97	94½	96⅜
Lehigh Val.	71¼	71¾	71⅛	71⅜
Mack Trk	68	68	62½	66
Miami Cop.	19	19½	19	19½
Mirmont. Pete	25⅝	26	25⅜	26
M. K. & T.	42	43½	41¼	43
M. K. & T. priv.	104¼	104½	104¼	104¼
Mo. Pacific priv.	126	126	126	126
Mont. Ward.	40⅛	41	38¼	41
Mullins Body.	14	14	14	14
Nash Mot.	36⅜	36⅝	34½	35½
Nat. Biscuit.	93⅛	95⅞	82½	85⅝
Nat. Cash Reg.	56	57	55	57
N.Y. Cent.	165½	167½	163⅜	167½
N.Y., N.H. & H.	108	108½	107⅝	108½
Nor. & West.	230⅝	230⅝	229	230
Nor. Amer.	110⅜	118⅜	110½	113
Nor. Pacific	78½	78½	76	76
Owens Bottle	50½	50½	50½	50½
Otis Elevator.	68½	68½	66¾	67⅜
Pan. Am. Pete B	97¼	98	96	89
Penn. R.R.	74	74⅜	73⅜	74⅜
Phillips P	83	83⅛	82	82⅛
Pierce-A.	25	25	25	25
Preseed Steel	8½	8½	7¾	8
P.S.C.N.J.	102	105	101½	105
Pullman	70	70	68½	69½
Punta Aleg. S.	1⅜	1⅝	1⅜	1⅜
Pure Oil.	23⅜	22⅞	21¼	22⅜
Radio Corp.	41	42⅛	39¼	42⅜
Reading	113	112	111	111¾
Remington T.	30⅝	32	30	32
Rep. I. & St.	51	51	49	49¼
Rey. Dutch	51½	51½	51½	51½
Savage Arms	22½	22½	21½	21½
Schulte	8¼	8¼	8	8
Sears Roebuck	77⅝	78	75½	77½
St. L. S. F.	106	105	105	105
Shell U. Oil	20	20	19⅝	20
Simms Pete	22½	22½	21	22
Simmons Co.	31	31	30¼	31
Sinel. Con.	26¼	26⅝	25¼	26⅛
Skelly Oil	32⅞	32⅞	32⅝	32½
S. Cal. Ed.	61¼	61⅝	60½	61¼
South. Pac.	116⅝	118	116¼	117
South R.R.	107	107	107	107
Stan. Gas & El.	106	106⅞	102¾	106⅛
S.O. Cal.	63⅛	63¾	62	62
S.O. N.J.	71	73¼	69½	72⅝
S.O. N.Y.	33⅛	33½	32½	33½
Ste.-War.	27	27	26	26⅛
Studebaker	32	32	30⅝	31
Tenn. Cop.	12⅜	12⅞	12⅜	12⅝
Tex. Co.	58⅛	63⅛	53	53½
Tex. G. S.	55⅛	55⅛	54	55
Tim. Rol. B.	64½	65½	64¼	65½
Tob. Pr.	4¼	4¼	4¼	4¼
Trans. Cont. Oil	18⅜	18⅜	17	18
Union Bag & P.	12½	12⅝	13½	13½
Union Carbide	75½	78¼	74⅝	78
Union Pac.	230¼	227⅛	218⅜	220
United Fruit	87	88½	87	88½
U.S.C.I.P.	30⅝	32¼	30¼	31½
U.S. Ind. Al.	76⅛	77⅜	76	77⅜
U. S. R. & Imp.	59	59⅛	58	59⅛
U.-S. Rubber	24½	25½	24	25½
U. S. R. 1er priv.	47	47	47	47
U. S. Steel	162½	165	161	164½
Utilities P. Light	35½	36	35	35⅝
Vanadium Corp.	91½	97⅝	88½	95½
Wabash	39	40	38½	40
West. Airbrake	40¼	40¼	40	40
West. Mfg.	153⅛	156⅝	150⅛	156⅝
Weston Elec.	35½	35½	35½	35½
White Motors				
XD ⅛⅝	33½	34	33½	34
Willys-Overland.	6⅝	6⅞	6⅝	6⅝
Woolworth	59½	59½	59	59⅝
Wor. Pump Co.	139½	146	133½	146
Yellow Cab	23	25	22⅜	24⅝

Sur le Curb

Cours fournis par la maison L.-G. Beaubien et Cie, 84 Notre-Dame ouest.

DE 12.30 A 3 P.M.

Abitibi—30 à 23½; 25 à 23½; 76 à 23⅝.
Bell Telephone—2 à 151; 23 à 151; 7 à 150; 50 à 150; 10 à 150; 2 à 150; 5 à 150; 2 à 150; 3 à 150.
Brazilian—240 à 44¾; 50 à 45; 100 à 44⅝; 200 à 44½; 100 à 44⅝; 200 à 44½; 25 à 44½; 225 à 44⅝; 25 à 44⅜; 425 à 45; 100 à 45; 25 à 45½; 25 à 45; 200 à 45; 75 à 45; 50 à 45; 25 à 45; 25 à 45; 25 à 45; 225 à 45; 200 à 45; 75 à 45; 100 à 45; 30 à 45; 175 à 45¼; 25 à 45¼; 25 à 45½; 100 à 45¾; 125 à 45½; 25 à 46½; 135 à 45½; 100 à 45½; 200 à 45½; 40 à 45¼; 35 à 45; 50 à 45; 25 à 45; 25 à 45; 25 à 45; 50 à 45¼.
Can. Car pfd—25 à 36½.
Can. Cement pfd—30 à 96¾, 5 à 96.
Can. Cement—36 à 15½, 25 à 15¾.
Can. Ind. Alcohol—60 à 6, 45 à 6.
Can. Ind. Alcohol B—45 à 6.
Can. Pacific, nouveau—95 à 49, 30 à 49.
Can. Power—1000 à 16, 50 à 15, 25 à 15½.
Chas. Gurd—45 à 35.
Cockshutt Plow—25 à 18⅞.
Cons. Smelters, droits—500 à 0.40, 100 à 0.40.
Dom. Bridge—80 à 57, 110 à 57, 50 à 57, 25 à 57, 25 à 57, 90 à 57, 145 à 57, 25 à 57, 130 à 57.
Dom. Textile—35 à 65.
Dryden—100 à 8, 100 à 8.
Dom. Glass—30 à 110.
Fraser—55 à 11.
Int. Nickel—25 à 26; 200 à 26⅛; 125 à 26; 500 à 26; 100 à 26; 200 à 26; 75 à 26; 85 à 26¼; 400 à 26; 25 à 26; 170 à 26; 25 à 25⅞; 25 à 26; 175 à 25⅞; 40 à 25⅞; 50 à 26; 150 à 25⅞; 125 à 26; 125 à 26⅛; 450 à 26¼; 100 à 26¼; 75 à 26¼; 50 à 26; 200 à 26; 30 à 26; 50 à 26; 25 à 26⅛; 25 à 26¼; 50 à 26½; 50 à 26; 200 à 26; 500 à 26¼; 25 à 26; 50 à 26¼; 25 à 26½; 100 à 26¼; 25 à 26½; 25 à 26¼; 25 à 26⅜; 100 à 26¼; 200 à 26¼; 50 à 26⅜; 100 à 26¼; 50 à 26¼; 130 à 26¼; 50 à 26½; 50 à 26¼; 200 à 26¼; 200 à 26¼; 50 à 26⅜; 25 à 26¼; 50 à 26¼; 50 à 26⅜; 75 à 26¼; 275 à 26⅜.
Int. Nickel, droits—250 à 0.34; 510 à 0.34; 34 à 0.34; 25 à 0.34; 3221 à 0.35; 2168 à 0.35; 25 à 0.34; 290 à 0.35; 750 à 0.35; 858 à 0.35; 25 à 0.35; 100 à 0.35; 100 à 0.35; 40 à 0.35; 50 à 0.35; 110 à 0.35; 50 à 0.36; 75 à 0.35; 25 à 0.35; 71 à 0.35; 200 à 0.35; 526 à 0.35; 400 à 0.35; 240 à 0.35; 150 à 0.35; 50 à 0.35; 80 à 0.35; 20 à 0.35; 200 à 0.36; 225 à 0.36; 60 à 0.36; 75 à 0.36; 130 à 0.36; 260 à 0.36; 155 à 0.37; 370 à 0.36; 150 à 0.37; 225 à 0.36; 165 à 0.36; 30 à 0.37; 25 à 0.37; 425 à 0.36; 25 à 0.36; 72 à 0.36; 30 à 0.37; 65 à 0.37; 35 à 0.37; 200 à 0.37; 100 à 0.37.
Massey Harris—25 à 33; 25 à 33; 25 à 33; 25 à 33; 25 à 33; 25 à 33.
Mont. Power (droits)—204 à 0.85; 30 à 0.85; 100 à 0.85; 40 à 0.90; 700 à 0.85; 350 à 0.85; 56 à 0.85; 485 à 0.85; 2350 à 0.85; 84 à 0.85; 70 à 0.90; 176 à 0.90; 174 à 0.90; 165 à 0.90; 293 à 0.90; 106 à 0.90; 200 à 0.85; 94 à 0.85; 40 à 0.90; 40 à 0.85.
Mont. Power — 50 à 60; 90 à 60; 25 à 60; 95 à 60; 25 à 60; 80 à 60.
Nat. Steel Car—50 à 60; 35 à 60; 25 à 60½.
Nat. Breweries—35 à 32; 200 à 32.
Power Corp.—25 à 78½; 25 à 77; 35 à 77.
Price Bros. pfd—10 à 106.
Quebec Power—25 à 57½; 50 à 57½; 20 à 58; 155 à 58.
Shawinigan—30 à 70½.
Sherwin Williams—50 à 35.
Steel of Canada—50 à 46½; 35 à 46; 50 à 45½.
St. Lawrence Paper—65 à 7½.
Winnipeg—25 à 43¾; 25 à 43¾.
Winnipeg pfd.—5 à 103.

BANQUES

Montreal—9 à 301.
Royale—25 à 300; 23 à 300; 20 à 300; 15 à 300; 25 à 300.
Commerce—2 à 263½; 25 à 263½; 25 à 254; 24 à 253½; 3 à 253½; 2 à 254.
Nova Scotia—1 à 320.

OBLIGATIONS

Can. Power (Laurentide)—300 à 67½; 100 à 67½; 100 à 67.
Victoire 1943—1000 à 101.75.
Victoire 1934—1000 à 101.90.

Bourse de Montréal

Cours fournis par la maison L.-G. Beaubien et Cie., 84 Notre-Dame ouest.

DE 12.30 A 3 P.M.

Ass. Breweries — 5 à 15⅛.
Ass. Oil — 25 à 60.
Beauharnois — 75 à 11¼, 100 à 11⅛, 350 à 11⅛, 75 à 11¼, 20 à 11½, 5 à 11¼.
B. A. Oil — 25 à 18½.
Hiram Walker — 10 à 10¼, 15 à 10, 10 à 10⅜.
Home Oil — 25 à 6.40, 1 0 à 6.30, 50 à 6¼.
Imp. Oil — 20 à 23, 1 à 24, 20 à 23, 80 à 22¾, 5 à 23, 135 à 23, 5 à 22¾, 25 à 23¼, 5 à 23, 5 à 23½, 10 à 23¼, 5 à 23¼, 100 à 23¼.
Imp. Tobacco — 1 à 9⅞.
Int. Petroleum — 25 à 19⅝; 25 à 19⅜; 175 à 19⅝; 75 à19⅝; 20 à 19⅝; 100 à 19⅝; 20 à 19⅝; 2 à 20; 35 à 19⅜, 50 à 19⅝; 150 à 20; 5 à 19⅜; 20 à 19⅜.
Can. Malting — 100 à 19½; 5 à 19¼.
Abana — 100 à 70.
Amulet — 50 à 85.
Big Missouri — 100 à 50.
Noranda — 50 à 26; 40 à 26; 10 à 26; 25 à 26; 25 à 26.90; 25 à 25.90; 25 à 26; 75 à 26.90; 25 à 26.
Sherritt Gordon — 10 à 1.95.
Siscoe — 125 à 30; 50 à 31.

La protection des forêts de notre Dominion

L'Association forestière du Canada ouvre son congrès, à Québec.—Le colonel Price.

De la coopération

(Du correspondant de la PRESSE)

Québec, 12. — Le congrès de l'Association forestière du Canada s'est ouvert, à Québec, ce matin, dans la salle du restaurant de l'hôtel du gouvernement, sous la présidence de M. Ellwood Wilson, président de l'association, qui a souhaité à tous la bienvenue, et expliquant le but du congrès, qui est de promouvoir les industries de la forêt, sa conservation et son exploitation raisonnable. Il y eut ensuite des allocutions par le lieutenant gouverneur Carroll, le maire H.-E. Lavigueur et l'hon. J.-E. Perrault, ministre de la voirie, qui représentait le premier ministre.

Le premier travail a été présenté par M. J.-H. Price, qui a parlé des meilleurs moyens d'obtenir une plus grande coopération du public, pour la protection des forêts. Un autre travail a été lu par M. J.-G. Wright, du service forestier du Dominion, sur l'influence de la température sur l'inflammabilité des déchets, en forêt.

Il a insisté tout particulièrement sur la nécessité d'étendre et d'améliorer les méthodes actuelles employées pour prédire les variations de température et mettre à l'avance le personnel des services de protection au courant des conditions atmosphériques favorables ou défavorables, à cause de la teneur en humidité, à la propagation de l'incendie.

Moyens préconisés

Il préconise l'emploi, pour fins de protection, d'un personnel de mieux en mieux entraîné, d'un outillage de plus en plus parfait; l'établissement de chemins plus nombreux à travers la forêt, pour permettre un accès facile; de lignes téléphoniques, de postes de radio, dans les régions les plus éloignées, et d'une équipe volante qui se transporterait par avions, sur les lieux.

"Je suggère que la protection de la forêt devrait être soustraite à toute ingérence de parti et s'effectuer en dehors de tout patronage politique", ajouta l'orateur, qui loua les fêtes des arbres, célébrées dans Québec, comme étant des fêtes tout à fait bienfaisantes. Il insista beaucoup sur la nécessité de publier les statistiques des dommages causés à la forêt par l'incendie.

Une autre suggestion est à l'effet que les compagnies forestières elles-mêmes devaient développer les moyens mécaniques de détection et de prévention des incendies.

L'oeuvre du clergé

"Dans le clergé et dans les écoles confessionnelles, dit le colonel Price, nous trouvons les moyens les plus encourageants et les plus efficaces d'obtenir la collaboration publique pour éliminer, en forêt, les dangers d'incendie. Le clergé réalise pleinement l'importance du problème. Il tire parti de toutes les circonstances et met tout spécialement son influence en oeuvre pour obtenir d'excellents résultats. Les écoles hospitalisent les hommes de demain, et sans aucun doute, les écoles rurales constituent le champ où la campagne d'éducation sur l'importance de préserver la forêt peut produire des meilleurs fruits.

A la séance de cet après-midi, l'hon. J.-E. Perrault a prononcé un discours et une discussion a eu lieu sur le sujet suivant, présenté par M. Henri Kieffer, chef du service de la protection des forêts:

"Mesures propres à améliorer la protection des forêts". Ce soir, à 7 heures, au Château Frontenac, il y aura banquet.

COURS DE FERMETURE

	Offre	Dem.
Abitibi Power & Paper	—	28½
Agnew-Surpass S. Stores	—	9½
Alberta Pacific Grain	—	19
Asbestos Corp.	1¼	1½
Atlantic Sugar	6	—
Batis. P. & P. "A"	8	10
Bawif N. Grain Co. Ltd.	—	20
Bell Telephone	150	150¼
B.C. Packers Ltd.	6½	8
Brazilian T. L. and P.	45⅛	45⅜
Brit. Emp. Steel Corp.	—	2½
Brit. Col. Power Corp. "A"	38¼	40
Brit. Col. Power Corp. "B"	—	20
Brompton Paper	27½	28
Bruck Silk Mills Ltd	—	23¼
Building Products "A"	24½	—
Calgary Power	150	—
Can. Cement Co.	15½	16
Can. Forgings Classe "A"	—	15
Can. Gypsum and Alabast.	32½	33
Can. Iron Foundries	67	—
Can. Northern Power Corp.	20	20½
Can. Power and Paper Corp.	14	15
Can. Steamship	16½	—
Can. Wire and C. Classe "A"	—	80
Can. Wire and C. Classe "B"	33	33½
Canadian Brewing	7¾	8
Can. Bronze Co. Ltd.	42	42⅛
Can. Car & Foundry, nouv.	21	21¼
Can. Converters		65
Can. Gen. Electric		415
Can. Ind. Alcohol	5	6
Can. Locomotive		20
Can. Pac. Rail. nouv.	49	49½
Cockshutt Plow Co. Ltd.	18¾	19
Con. Mining & Smelting	211	214
" " droits	0.40	0.50
Detroit United Railway	—	0.40
Dom. Bridge	57	57½
Dom. Glass	110	120
Dom. Steel Corp. Pfd.	—	9½
Dom. Coal (B)	66	65¾
Donnacona Paper Co. Ltd.	—	22
Dryden	8	8½
East Kootenay Power	33	23½
Enamel & Heating Prod.	—	16
F. Players Can. Corp.	—	52
F. Players Can. Vot. Trust	—	53¾
Foreign Power	30	30½
Foundation Co. of Canada	—	18
Fraser Companies Ltd.	11	11½
General Steel Wares Ltd.	9¾	10
Gurd, Charles & Co.	34¾	35
Hamilton Bridge Co. Ltd	25	26
Holt, Renfrew Ltd	—	105
Hollinger Gold Mines	6.10	6.50
Howard Smith Paper Mills	—	10
Hillcrest Collieries	—	60
Intercolonial Elec.	41⅜	42
Int. Nickel of Canada	26¼	26¼
International Power Co.	15	—
Jamaica Public Service	42	43
Lake of the Woods	41	—
Lindsay Co.	20	21
Lindsay Co. pfd.	—	37
Massey-Harris	33	33⅛
McColl-Frontenac Oil Co.	24	25
Mitchell, J. S.	40¼	—
Mont. L. H. & Power	60	61
Mont. L. H. & P. (droits)	0.85	0.90
Loan & Mortgage	—	49
Telegraph	82	—
National Breweries	32	32⅛
Nat. Brick	5	6
Nat. Steel Car Corp.	59⅞	61
Niagara Wire Weaving Co.	20	24
Ogilvie Milling	—	395
Ontario Steel Products	18	20
Ottawa, L. H. and Power	100	—
Ottawa Traction	30	—
Power Corp. of Canada	77	78
Price Bros.	70	—
Quebec Power	68	—
Shawinigan	70¾	70⅞
Sherwin Williams	35	35¼
Simon, H. and Sons	32	—
Simpsons Limited A	50	55
Simpsons Limited B	35	37½
Southern Can. Power	31	32
Steel Co. of Canada	45	46
St. Lawrence Flour Mills	—	30
St. Lawrence Paper Mills	7½	—
Twin City	14	15
Viau Biscuit	12	14
Wabasso Cotton	—	36
Western Grocers Ltd	18	19
Winnipeg Electric	43¾	43⅞
Woods Mfg	—	35

Lisez les annonces dans la "Presse

PROGRAMME DE LA SYMPHONIE DE LA "PRESSE" DIMANCHE

Les amateurs qui suivent régulièrement les concerts de la série offerte par la "Presse", le dimanche, entre 5 et 6 heures, auront, cette semaine, le plaisir d'entendre, comme artiste invité de nos studios, M. Joseph Saucier, baryton, dans quelques morceaux choisis de son répertoire.

Voici les détails de cette heure symphonique qui sera exécutée par l'Orchestre de la "Presse", sous la direction de M. Edmond Trudel et retransmise, par tout le Dominion, par les puissants postes du système de radiodiffusion de la "Canadian Broadcasting":

Ouverture: "Mozart", Hahn.
"Danse Egyptienne", Friml.
Chant: "Lakmé", "Ton doux regard se voile", Delibes.
Par M. Joseph Saucier.
"Peer Gynt", (2e suite)
(a) "Lamentation d'Ingrid",
(b) "Chanson de Solvejg",
(c) "Danse Arabe". Grieg.
Chant:
(a) "S'ils gagnent la bataille", (Ballade), Gaubert.
(b) "Le bon sénéchal de Poitiers", Saint-Saens.
Par M. Joseph Saucier.
Fantaisie:
"Pepita Ximenez", Albeniz.
"Marche Militaire", Schubert.
Chant:
(a) "Sérénade inutile", Brahms.
(b) "Chant Bachique", (La Rôtisserie de la Reine Pedauque) Gaubert.
(c) "Foreign children" Quilter.
Par M. Joseph Saucier.
"Menuet et Gavotte", (Manon), Massenet.
"Danse Slave", Dvorak.

26ième Vente Annuelle de Chapeaux de

PAILLE

aux magasins

BONIN

& Frère Limitée

TOUJOURS ET PLUS QUE JAMAIS

les mêmes grandes valeurs offertes dès le commencement de la saison à des prix aussi bas que **$1.50**

Aussi chapeaux de toutes formes et nuances et prix—Valeurs allant jusqu'à $10.00

Comprenant:

l'assortiment le plus varié en Panamas et pailles de fantaisie suivantes:

TUSCAN	PANAMA
MADEIRA	BRAID DE SOIE
MILANO	(Canpaco)
LEGHORNETTE	MANDALAY
MILAN ITALIEN	MAROSTICA

Service gratuit de conformation de tout chapeau à votre tête.

RUBANS
Grand choix de rubans nouveaux et ajustables.

AVIS

Notre magasin autrefois 1009 Ste-Catherine Est, est maintenant à 901 Ste-Catherine, angle St-André, département confection pour hommes à ce magasin.

Bonin FRÈRE LTÉE.

169-901-1263-3413 Ste-Catherine Est
10 Bernard Ouest

LE VERITABLE ANTHRACITE WELSH !

ECONOMISE TRAVAIL • TEMPS ET ARGENT

Parce que • C'est un charbon propre • Faisant peu de cendres • Et donnant peu de travail • Il donne le maximum de chaleur pour son prix • Et assure le confort •

Assurez-vous d'avoir ce charbon confortable

SPECIFIEZ LE VERITABLE ANTHRACITE WELSH EN COMMANDANT A VOTRE MARCHAND

LE VERITABLE

ANTHRACITE WELSH

DE LA BRITISH COAL CORPORATION

Distributeurs au commerce à Montreal et environs:
THE CANADIAN IMPORT COMPANY—F. P. WEAVER COAL CO. LTD.

No. 6 F

L'échevin J.-H. Lamarre sera fêté à ce banquet

Ce soir, à 7 h. 30 les citoyens du quartier Montcalm, donnent un banquet en l'honneur de leur échevin, M. J.-Henri Lamarre, à la salle de l'école Madeleine-de-Verchère, rue Cartier, coin Bellechasse.

Cette fête est sous le patronnage de Son Honneur le maire de Montréal et le banquet sera présidé par M. Gordien Ménard. Les personnes qui voudraient se procurer des billets sont priées de s'adresser à M. Dalaire, 5721 rue Chabot, à la pharmacie Paquin, coin Chabot et Boulevard Rosemont, à la Ferronnerie Vachon, coin Des Erables et Bélanger ou à la porte de la salle.

Si ce n'est pas du Saumon de Gaspé Aujourd'hui, alors du Petit Flétan Frais ou des Filets Frais

Le poisson—strictement frais—est le meilleur aliment possible pour les chaleurs. Servez du poisson de Gatehouse une fois par jour, et commencez ce régime vendredi.

SAUMON DE GASPE STRICTEMENT FRAIS — PETIT FLETAN — HADOCK, filets et poisson entier — MORUE pour BOUILLIR — MAQUEREAU — TRUITE DE LAC — DORE — ALOSE MALE — ALOSE FEMELLE — OEUFS D'ALOSE — EPERLANS — HARENG — SOLES DE NEW YORK — SOLES ANGLAISES — TURBOT ANGLAIS — POISSON BLANC — HOMARDS VIVANTS — HOMARDS EBOUILLANTES — CREVETTES — FINNAN HADDIES "GATEHOUSE" — HARENG SAUR ECOSSAIS — MORUE NOIRE D'ALASKA — CAVIAR BELUGA RUSSE FRAIS, en n'importe quelle quantité — TORTUE SECHEE, en n'importe quelle quantité. TOMATES DE COUCHES CHAUDES — POIS VERTS — FEVES VERTES — CELERI.

Livraison sur le bord du Lac les mardi, jeudi, samedi.
Livraison à Cartierville, le jeudi.

TELEPHONES: LAncaster 7137—7138—7139

HENRY GATEHOUSE & SON

628 rue Dorchester O. (près rue Université) Montréal

La fête du Sacré-Coeur à S.-Eusèbe

Plusieurs paroisses prendront part à la procession du dimanche soir, 29 juin.

GRANDE MANIFESTATION

La ligue du Sacré-Coeur des hommes de la paroisse de Saint-Eusèbe de Verceil, sous la direction de leur aumônier, l'abbé Conrad Prévost, organise une grande fête en l'honneur du Sacré-Coeur pour le dimanche 29 juin, à sept heures du soir.

Pour donner un cachet de solennité plus grand et faire au Sacré-Coeur un triomphe plus magnifique, l'abbé Conrad Prévost adresse une invitation à toutes les ligues du Sacré-Coeur d'hommes, de jeunes gens et de cadets des paroisses environnantes de venir s'unir à celle de Saint-Eusèbe pour prendre place dans la grande et solennelle procession du Sacré-Coeur à travers les rues de la paroisse. Plus de vingt paroisses ont été invitées.

L'Harmonie de l'Institut Saint-Antoine, composée de 70 musiciens, les Cadets de l'académie Meilleur, la garde Saint-Jean-Baptiste ont déjà promis leur présence.

Trois ligues du Sacré-Coeur de la paroisse Saint-Eusèbe: celles des hommes et des jeunes et les cadets du Sacré-Coeur, paraîtront en corps.

Le point de ralliement de toutes les ligues se fera en face de l'église. La procession commencera à sept heures précises et suivra les rues suivantes: Fullum, Hochelaga, Sheppard, Rouen, Frontenac, Ontario, Poupart, Lafontaine, Dufresne, Lalonde et Fullum.

Un magnifique char illuminé et décoré, portera la statue du Sacré-Coeur. Au retour, à l'église, on fera une consécration générale au Sacré-Coeur, et un salut solennel du Saint-Sacrement terminera la fête.

L'abbé Conrad Prévost réitère donc son invitation, à toutes les ligues du Sacré-Coeur environnantes de venir nombreuses faire au Sacré-Coeur un véritable triomphe.

La ligue du Sacré-Coeur de Saint-Eusèbe réorganisée depuis deux ans, compte actuellement 800 membres actifs.

Les dignitaires sont: président d'honneur, le curé J.-N. Dupuis; aumônier, l'abbé Conrad Prévost, ex-président, Victor Laverdure; président, Ubald Paré; 1er vice-président, Sylvio Mathieu; 2e vice-président, Paul Bilodeau; secrétaire, Emery Savaria; assistant-secrétaire, Paul Loyer; trésorier, Arthur Lavigne; commissaire ordonnateur, Armand Bertrand; 1er censeur, Joseph Gendron; 2e censeur, Delphis Lemoyne; 1er conseiller, Elzé Julien; 2e conseiller, Pierre Villeneuve; 1er maître de cérémonies, Wilfrid Sauvé; 2e maître de cérémonies, Evangéliste Savaria; avant-garde et porte-drapeau, Edmond Pérusse.

Comité des chefs de districts: président, Lucien Potvin; secrétaire, Henri Lapierre; organisateur, Armand Brouillard.

Chefs de districts: MM. Anatole Rainville, Ovila Salois, Paul Bilodeau, Emile Godbout, Eugène Robert, Wilfrid Perrier, Philias Roy, Joseph Grangier, Arsène Brood, Ferdinand Larivière, Arthur Lavigne, Henry Pearson, Camille Jobin, Victor Thouin, Jean Martineau, Félix Sabourin, Flavien Morency, Arthur Duval, Edgar Lussier, J.-B. Richard, Isaac Marlow, Wilfrid Sauvé, Rosaire Dupont.

Section de la chorale: président, Armand Bertrand; vice-président, Philémon Monahan; secrétaire, Wilfrid Perrier; bibliothécaire, Victor Thouin; patron, Sylvio Mathieu; maître de chapelle, Louis Larroche; organiste, Gustave Hébert; organisateur, Ovila Salois.

Membres: MM. Adrien Laverdure, Henri Collin, Napoléon Ouimet, Alphonse Drapeau, Louis de Cotret, Flavien Morency, Arsène Brood, Henri Duval, Henri Beaudry, Jean Martineau, Isola Blanchard, Eugène Beaudry, Victor Thouin, Paul Lebrun.

John-W. Redpath trouvé coupable

John-W. Redpath a été trouvé coupable d'homicide, hier après-midi, en Cour du Banc du Roi. Les jurés ont délibéré deux heures avant d'en venir à une entente. Les procureurs de la défense, Mes Peter Bercovitch et J.-J. Spector, ont demandé que chaque juré enregistre individuellement sa décision. Cette demande fut accordée et les jurés se levèrent tour à tour et déclarèrent l'accusé coupable. Redpath n'a trahi aucune émotion. Il eut une longue conversation avec sa femme avant d'être conduit dans les cellules. Celle-ci semblait fort affectée et a beaucoup pleuré. Le jury comprenait neuf jurés de langue anglaise et trois de langue française.

Les procureurs de la défense ont laissé entendre que la cause sera probablement portée en Cour d'appel. Les parents de la victime, M. et Mme M.-M. McAthey, semblaient fort émus et ont félicité chaudement Me R.-L. Calder, qui les représentait dans ce procès. Redpath avait été acquitté à la Cour d'enquête mais la cause fut découverte à la demande de Me Calder qui déclara avoir trouvé de nouvelles preuves contre Redpath.

L'accident pour lequel Redpath a été trouvé coupable d'homicide s'est produit le 9 octobre dernier, près de Strathmore, sur le lac Saint-Louis. Le jeune William McAthey revenait de l'école avec des compagnons lorsqu'il fut projeté de sa bicyclette par un auto qui filait à une vive allure. Il mourut une demi-heure après. Le conducteur de l'auto ne stoppa pas. Quelques jours plus tard, Redpath était arrêté et son auto fut identifié comme étant celui qui frappa le jeune McAthey. Redpath avait été au club de golf de Beaconsfield la même journée et en revenait lorsque l'accident se produisit.

L'hon. juge C.-A. Wilson, président des Assises, prononcera sa sentence le 16 juin.

Les funérailles de Madame Ulric Légaré

Ces jours derniers est décédée madame Ulric Légaré (Virginie Bourassa-Chandonnet), à l'âge de 69 ans et 8 mois. Elle laisse pour déplorer sa perte, sa fille, Yvonne, ses fils, Wilfrid, Léandre et Ernest, sa mère, Mme Joseph Chandonnet, de Lévis, son frère, Arthur Chandonnet, de Lévis, ses soeurs, Mmes E. Lavigueur, Québec, Edmond Labrie, Lévis et Philippe Bourassa, Montréal.

Ses funérailles ont eu lieu au milieu d'un grand concours de parents et d'amis en l'église de l'Immaculée Conception. La levée du corps fut faite par le Père Payne. Le service fut chanté par le Père Ernest Roby, assisté des Pères O. Primeau et Peland, comme diacre et sous-diacre. Le chant était sous la direction du Père E. Fontaine. Les solites furent MM. M. Marcoux, Dr Descoteaux, Vinet et Racine.

Le deuil était conduit par MM. Wilfrid, Léandre et Ernest Légaré, ses fils; Rolland, René, Paul-Emile et Bernard Légaré, ses petits-fils; Arthur Chandonnet, son frère; H.-E. Lavigueur, Québec, Edmond Labrie, Lévis, ses beaux-frères; Joseph, Adolphe, Albert et Marcel Bourassa, ses neveux et J.-H. Nolet, son oncle.

Dans le cortège on remarquait MM. D. Perras, J.-A. Bourassa, A. Normandin, J. Métras, A. Villeneuve, E. Potvin, N. Gallé, P. Rivest, Louis Labbé, Henri Labrecque, François Vézina, J. Bourassa, Félix Vézina, Frère Paul, académie Lasalle, A. Bégin, G. Laverdure, D. Rochon, R. Pelletier, E. Rivest, H.-W. Watier, J.-Amédée Gagnier, Rolland Hétu, Gilles Hétu et plusieurs autres.

Offrandes de fleurs: ses enfants, M. et Mme Albert Bourassa, M. et Mme Adélard Bourque, M. et Mme François Vézina, Mlles Isoline Dubeau, Cécile Landry, M. et Mme J.-D. Perras, Mlle Louise Gamache, M. et Mme Henri Métras, le personnel du bureau-chef de la Banque Canadienne Nationale, M. et Mme Georges Fortin, Mlle O. Tétreault, Mlle Bella S.-Charles, famille Orphyr Lefebvre, Mlle Angéline Cloutier, Bell Telephone, le club Social du département de la construction, M. et Mme Henri Pépin, M. Ovila S.-Charles, Bell Telephone Company, Montreal Suburban District 1400 Glen Plant Department.

Offrandes de messes: les employés du bureau-chef de la Banque Canadienne Nationale, Marcel Lavigueur, M. et Mme Marc Grandbois, M. et Mme Paul Lavigueur, Armand-A. Lavigueur, M. et Mme J.-Edmond Valin, M. Gustave Lavigueur, M. et Mme H.-E. Lavigueur, Mlle Aldéa Trole, Mme J.-B. Baillargeon, Mme Joseph Chandonnet, Mme et Mlles Vézina, M. et Mme Edmond Labrie, M. et Mme Alexandre Léveseque, M. et Mme Gérard Des Prés, M. et Mme Louis Des Prés, père, M. et Mme Louis Des Prés, fils, Mme et Mlle D. Nolet, Mme Eugène Deisemne, M. et Mme J.-P. Bourassa, M. et Mme Arthur Chandonnet, M. et Mme Charles Colonnier, M. et Mme Félix Vézina, M. et Mme Marius Létourneau, M. et Mme Edgar-A. Lussier.

Bouquets spirituels: familles Payette et Provost, famille J.-A. Portier, Mme S. Bourassa, Mme S. Beauregard et sa famille, Mme J. Pépin, M. et Mme Albert Villeneuve, René et Paul-Emile Légaré, Madeleine Belleau, Yvette Légaré, M. et Mme Georges Lanoix, M. et Mme J.-Amédée Gagnier, famille Ostias Laporte, M. et Mme Jos. Villeneuve, Mlle Cécile Légaré, Mme A. Rivest, M. J.-H. Nolet, Mme O. Pelletier, Mme A. Duquette, M. et Mme Almanzor Dupont.

Sympathies: Son Honneur le maire Camillien Houde, famille H. Hétu, famille Adélard Dupont, M. et Mme Raymond Lévesque, Mme G. Trudel, Père Ernest Roby, s.j., M. et Mme A. Normandeau, M. et Mme Richard Conway, M. et Mme Henri Labrecque, Mme Georges Dubeau, Mlles Bélanger, Valleyfield.

Télégrammes: M. le juge et Mme J.-A. Dubeau, Jollette, M. et Mme Emile Watier, Ottawa.

L'Allemagne compte 2,637,000 chômeurs

Berlin, 12. — Le chômage est un mal international qui sévit actuellement en plusieurs pays. L'Allemagne pour sa part avait au 31 mai dernier 1,889,000 sans-travail qui recevaient des secours de l'Etat. Le nombre des sans-travail dans tout le pays est 2,637,000.

Clôture du congrès des Forestiers

Un grand banquet est servi à l'hôtel DeBlois, aux Trois-Rivières.

PARMI LES CONVIVES

(Du correspondant de la PRESSE)

Trois-Rivières, 12. — Le congrès des Forestiers Catholiques s'est terminé, dans notre ville, hier soir, par un banquet. Les délégués ont assisté, le matin, à une messe à la cathédrale, chantée par l'abbé Beaudin. S. G. Mgr Comtois fit le sermon de circonstance. S. G. Mgr Cloutier, évêque de Trois-Rivières, présidait cette cérémonie. Le chant fut exécuté par la chorale de la cathédrale, sous la direction de M. l'abbé J.-G. Turcotte.

La philharmonie de la Salle avait accompagné les délégués, au cours d'une parade par les rues de la ville, avant la cérémonie religieuse. A 11 heures du matin, les délégués furent reçus par les autorités civiles, à l'hôtel de ville. M. Robert Ryan, maire-suppléant, leur souhaita la bienvenue. Après cette cérémonie civique, le congrès s'ouvrit et l'on procéda à la réélection du bureau exécutif. A 2 h. 30 p.m., eut lieu une séance plénière; à 7 h. 30, banquet ou château DeBlois, sous le patronage de NN. SS. Cloutier et Comtois, de M. Ernest-J. Brossard, chef ranger provincial, et sous la présidence de M. Adélard Provencher.

A la table d'honneur

Nous remarquions aussi à la table d'honneur: Mgr Louis Chartier, M. le chanoine Boulay, le maire Arthur Bettez, M. l'abbé Charles Beaudin, M. M.-L. Duplessis, M.P. P.; le juge Fortier, M. Robert-F. Grant, le R. P. Richard, O.M.I., le juge Marchildon, l'abbé Fréchette, le Dr Charles DeBlois.

Plusieurs santés furent portées par le président Adélard Provencher, notamment celles du roi, du pape, de l'Eglise, de l'Ordre et des invités. MM. Ernest Brossard, le maire Bettez et M. Maurice-L. Duplessis y répondirent.

Un déficit élevé pour l'Australie

Canberra, Australie, 12. — Les comptes publics annoncent un déficit de $48,000,000 pour les Etats australiens, pour l'année fiscale courante. On a aussi annoncé que le conseil du Commonwealth avait approuvé un emprunt fédéral pour une somme de $50,000,000.

Assemblée en faveur du candidat J.-L. Sullivan

Les électeurs de la division Sainte-Anne sont invités à une grande assemblée qui sera tenue, ce soir, dans la salle de l'école Saint-Jean l'Evangéliste, 1737, rue Centre, en faveur de Me J.-L. Sullivan, candidat conservateur. Plusieurs orateurs bien connus et membres du parlement accompagneront Me Sullivan.

chez

Lechasseur

Les vêtements Fashion-Craft donnent de l'assurance

Des milliers d'hommes d'affaires en vue, au Canada, connaissent cette sensation de sécurité que donne la conviction d'être bien habillé, d'être prêt à se présenter n'importe où et à recevoir n'importe qui. On est sûr que sa tenue sera toujours à la hauteur des circonstances quand on porte des vêtements Fashion-Craft.

Depuis nombre d'années Fashion-Craft jouit à juste titre de l'enviable réputation d'être l'arbitre de l'élégance masculine. Et cependant les vêtements Fashion-Craft ne coûtent pas plus cher que les autres.

Prix à partir de $30

Encore un solde spécial de COMPLETS

Plusieurs lignes brisées comprenant des worsteds et des tweeds de qualité supérieure

$20

Valeurs jusqu'à $45.

Tailles bien assorties, nuances et coupes nouvelles.

Tailles pour hommes corpulents.

Lechasseur LIMITÉE

281, rue S.-Catherine Est

VETEMENTS, BONNETERIE, CHAPEAUX, CHAUSSURES

LES MAGASINS DOMINION

SERVICE PERSONNEL

"OÙ LA QUALITÉ COMPTE"

PETITS PRIX QUI SONT ALLÉCHANTS

Sel Purity	Le paquet		4c
Ananas de Singapour, tranchés	La boite		10c
Pois de choix Nature's Best No 4 (Prix rég. 10c)	Boite No 1		8c
Huile d'olive Puget,	boite de 1 chopine de 16 onces		49c
Fèves Blanches	La livre		8c
Riz de Choix Bleu Rose	La livre		8c
Quaker Corn Flakes	Le paquet		9c
Préparation à salade Kraft	pot de 6 onces		13c
Muffets (Irradiés)	Le paquet		12c
Pilchards (petits harengs)	La boite		12c
Sardines Globe de Norvège	La boite		10c
Saumon Rose (grosse boite No 1)	La boite		19c
Épinards Nature's Best,	Boite No 1		10c
Spaghetti Heinz (Boite moyenne)	La boite		15c
Savon Barsalou	Le pain		5c
Savon P & G	Le pain		4c
Gelée de mûres Robertson,	pot de 16 onces		25c
Nettoyeur Old Dutch	La boite		10c
Savon de Castille	Le pain		3c

Moutarde	FÈVES	PAIN	GELÉES
Libby et Crosse & Blackwell	au lard Aylmer	Tasty enveloppé	Sherriff ou Brodie
10c le pot	10c la bte	9c le pain	6c le paquet

BEURRE — NOTRE EXCELLENTE QUALITE HABITUELLE — lb 29c

FRAIS—Marque Manfield. MAGASINS DE MONTREAL SEULEMENT

FRUITS ET LEGUMES

TOMATES — Choisies Mûres Fraîches — 2 lbs 25c

PATATES — NOUVELLES — 5 lbs 17c

SAUMON de GASPÉ lb 29c

VERITABLE—QUALITE DE CHOIX.
10,000 lbs à vendre en morceaux.

Marchés à viande seulement.

21 MAGASINS A VIANDE A MONTREAL

OU L'ON NE VEND QUE DES VIANDES DE PREMIERE QUALITE

SOUMISES A L'INSPECTION DU GOUVERNEMENT

CONFIEZ-NOUS VOTRE COMMANDE de VIANDE CETTE SEMAINE

NOUS VOUS GARANTISSONS SATISFACTION ABSOLUE

OFFRES SPECIALES DE FIN DE SEMAINE

Côtes de beau Boeuf de l'Ouest lb 29c

Devants d'agneau lb 15c

RENDEZ-VOUS AU MARCHE LE PLUS PRES DE CHEZ-VOUS.

1545 Van Horne, près Bloomfield.
5722 Sherbrooke ouest, près Wilson.
4859 Sherbrooke ouest, près Victoria.
4479 Ste-Catherine ouest, près Metcalfe.
4141 Ste-Catherine ouest, près Greene.
2187 Ste-Catherine ouest, près Chomedy.
1504 Bleury, angle Ontario.
460 Sherbrooke, près City Councillors.
3620 avenue du Parc, près Prince-Arthur.
269 Monkland, près Harvard.
1692 Chemin Reine-Marie, angle Earnscliffe.
150 Westminster, Montréal-Ouest.
6951 Sherbrooke ouest, angle Mayfair.
1347 avenue Grèene, près Western.
8500 St-Denis, angle Liège.
7707 St-Denis, près Villeray.
3911 avenue Verdun, près Hickson.
4787 Ste-Catherine est, près Théodore.
654 Jean-Talon, Park Ave Extension.
2522 Beaubien, près Iberville.
22 rue de l'Eglise, St-Laurent.

CES PRIX SONT EN VIGUEUR AUX ENDROITS CI-DESSOUS :

Magasins de Montréal, Outremont, Verdun, Westmount, Cartierville, Longue-Pointe, Tétreaultville, Montréal-Ouest, Lachine, Saint-Lambert, Saint-Laurent, Longueuil, Pointe-aux-Trembles, Ville Saint-Pierre, Sainte-Anne de Bellevue, Pointe-Claire, Saint-Jean, Saint-Jérôme, Lachute.

LA NAVIGATION

Les douanes postales au port local

Les perceptions pour mai dernier forment un total de $90,968.85.

UN BILAN ANNUEL

M. Georges Gauthier, surintendant des douanes postales, ministère du revenu national, au port de Montréal, vient de soumettre son rapport du mois de mai à M. Arthur Laing, contrôleur des douanes et accise, immeuble McGill.

Il se détaille comme suit: réclames et circulaires, $1,071.51; "Franking Notes", $65.38; entrées "B16", Etats-Unis, $39,520.91; Grande-Bretagne, $15,959.10; entrées "B I", Etats-Unis, $10,924.00 et Grande-Bretagne, $23,427.89; total: $90,968.85.

La Royal Mail Steam Packet Company

Londres, 12. — D'éminents experts financiers ont été appelés à l'aide des administrateurs de la Royal Mail Steam Packet Company dont le bilan annuel indique que la longue anxiété entretenue par les détenteurs d'actions au sujet de la situation financière de cette firme était absolument fondée.

La Royal Mail Steam contrôle le capital de plusieurs intérêts maritimes, soit près de 250,000 livres sterling de valeurs et se trouve présentement dans une situation financière précaire. Il a été annoncé, ce matin, que M. F. Hyde, gérant-directeur de la Midland Bank et sir William McLintock, comptable bien connu et le général A.-Maxwell, banquier éminent, avaient été appelés pour participer à une conférence avec les directeurs de la compagnie au sujet de l'administration et de la finance de cette institution. De plus le très hon. Walter Runciman, propriétaire de compagnies de transport et expert financier a été invité à se joindre à ces experts. Dans l'intervalle les banques et les institutions de finance continuent à fournir les fonds nécessaires pour consolider la présente dépression.

Passagers aux écoutes

Par un arrangement spécial tous ceux qui étaient à bord des paquebots du Pacifique Canadien au port de Montréal, hier, ont pu écouter les discours prononcés par Son Altesse le prince de Galles, lord Aberconway et M. E.-W. Beatty au cours des cérémonies qui ont marqué le lancement du nouveau navire, l'"Empress of Britain", Pacifique Canadien. Les paquebots "Duchess of York", le "Montcalm" et le "Melita" étaient au port à ce moment précis et le "Mélita" démarra quelque temps après l'irradiation pour Glasgow. La réception a été bonne.

Appel rejeté

L'appel de James Richardson et fils, Limitée, Winnipeg, contre le "Burlington", de Buffalo, pour perte et dommages au montant de $100,000 à une cargaison de grain, en août 1927, a été rejeté, hier à Ottawa, en Cour suprême du Canada.

Une septième croisière

La ligne Cunard vient d'annoncercer la septième croisière du "Mauretania" de New-York, le 21 février 1931. L'itinéraire a été préparé de façon à ce que le paquebot arrive à Villefranche et Alexandrie en pleine saison sociale à la Riviera et au Caire.

Le "Mauretania" atteindra Villefranche, le 4 mars, et y demeurera assez longtemps pour permettre aux passagers de visiter les villes avoisinantes et faire en automobile la promenade de la célèbre Grande Corniche à Monte Carlo. A son retour des ports de l'est de la Méditerranée, il fera encore escale à Villefranche, le 23 mars. Le 12 mars, il se rendra à Alexandrie où il passera une semaine pour donner l'opportunité aux voyageurs d'effectuer une courte visite au Caire.

Le "Duchess of York"

Le "Duchess of York", Pacifique Canadien, quitte Montréal, demain matin, pour Belfast et Liverpool. Il y aura à bord le groupe de tireurs Bisley qui s'en va prendre part au concours pour la coupe du roi. Ce soir, il y aura à bord un dîner en leur honneur.

Concert de marins

La famille des soeurs West conjointement avec des élèves d'âges différents a patronné, hier soir, au Club des marins catholiques le concert hebdomadaire. Le programme avait été préparé par M. et Mme James West. Le fauteuil était occupé par l'inspecteur Tobias Kavanagh et le Dr W.-H. Atherton présenta les artistes.

Le R. P. R.-E. Kennedy remercia la famille West.

On les recueille

Lunenburg, 12. — La goélette anglaise, la "St. Clair Theriault", arrivant à Madère, le 8 juin, a recueilli Joseph Clark et Charles Scott à cent milles de l'île Scatari, cap Breton, après que ces deux hommes, deux natifs de Terre-Neuve, eurent manqué pendant trois jours sans nourriture à l'appel du "Madelyn". Ils seront rapatriés.

MOUVEMENTS DES NAVIRES

L'"Albertic", White Star, de Liverpool, le 6, à Montréal, samedi; l'"Andania", ligne Cunard, de Liverpool, le 6, à Montréal, dimanche; l'"Aurania", ligne Cunard, de Southampton, le 7, à Montréal, lundi; le "Duchess of Athol", Pacifique Canadien, de Liverpool, le 6, à Montréal, samedi; l'"Empress of Scotland", Pacifique Canadien, de Southampton, le 7, à Québec, samedi; le "Minnedosa", Pacifique Canadien, de Glasgow, le 7, à Montréal, dimanche; le "Montrose", Pacifique Canadien, d'Anvers, le 4, à Montréal, samedi; l'"Antonia", ligne Cunard, de Montréal, le 6, à Reykjavik, demain; l'"Aulania", ligne Cunard, de Montréal, le 6 à Plymouth samedi; le "Duchess of Bedford", Pacifique Canadien, de Montréal, le 6, à Liverpool, samedi, et l'"Empress of France", Pacifique Canadien, de Québec, le 4, à Southampton, aujourd'hui.

SERVICE DES SIGNAUX

Ministère de la Marine et des Pêcheries

RAPPORT MARITIME

Montréal, 12 juin 1930

10.30 A. M.

MONTREAL A QUEBEC

Longue-Pte 5—Montant 2.34 a.m., "Québec", 6.25 a.m., "St. Lawrence", 7 a.m., "Fred Mac" et barge. Arrivé 8.15 a.m., "J. Oswald Boyd", 6.15 p.m. hier, "S. Chipman", 9.50 p.m. "Barge No 7.

Cap St-Michel 14 — Descendant 7.40 a.m. "Barge 47", 7.46 a.m. "Detector", Sorel 29 — Montant 8.05 a.m., "Keyvive"; 8.05 a.m., Yacht. Arrivé 6.25 p.m. hier, "C. G. S. Frontenac".

Trois-Rivières 71—Arrivé Montant 5.20 a.m., "Penetang", Parti 5.45 a.m., "Marie Almable", 7.05 a.m., "Bellechasse". Descendant 4.15 a.m., "Thordoc", Parti 6.40 a.m., "Berthier", 9.40 a.m. "Stillwater".

Pte Citrouille 84—Descendant 4.30 a.m., "Tadousac", 8.55 a.m., "L. W. Robinson".

Grondines 98—Descendant 2.45 a.m., "Blackheath", 3.06 a.m. "Miron L".

Pont 133—Montant 8.30 a.m., "Laval County".

Québec 139—Montant 8.05 a.m., "Swiftwater", Arrivé hier 8.50 p.m., "Arcadian", Parti 11.40 p.m., "Batiscan", 10.45 p.m., "Coteaudoc". Descendant 1.35 a.m., "Chelatros", 8.25 a.m., hier, "Melita", Parti 4.40 p.m., "Empress of Australia".

GOLFE

Cap Saumon, 82—Descendant 3.50 p.m. hier "Richelieu".

Pte au Père, 158. — Montant 5 a.m. "Kenilworth"; 5 p.m. hier "Stellstad"; 5.10 p.m. "C. Triune". Descendant 4 a.m. "Gardenia"; 2 a.m. "Pacifico"; 7 a.m. "Melita" et Alcia Yacht; 4 p.m. hier "New Brundoc"; 5 p.m. "Baynain"; 8 p.m. "Breynton".

Petit Métis, 179.—Montant 8 a.m. Barge, 9.20 a.m. "Fleurus". Descendant 4 p.m. hier "Tender Ilez" remorquant Bateau-Phare américain 58.

Riv. à la Martre, 263.—Descendant 7 a.m. "Empress of Australia".

Cap Madeleine 293. — Descendant 5 a.m. "Manon L".

Pte Renommée, 330.—Montant 3 a.m. Navire; 8.30 a.m. "Manchester Civilian"; 9 a.m. "Baron Semphl" et "Glenworth"; 9 p.m. hier "Wanstad"; 9.10 p.m. 120 milles à l'Est; "Daghild". Descendant, 3 a.m. ce matin "Tachelaga"; 5.30 a.m. "Rose Castle"; 7 a.m. "Christy Payne".

Baie Johanne Beetz—Montant 2 p.m. hier "North Voyageur".

Shelter Bay—Arrivé 11.30 a.m. hier "North Shore".

ANTICOSTI

P. Ouest 332.—Montant 4 p.m. hier, "Fleurus".

North Sydney—Montant 5 a.m. 120 milles nord-est "Montrose".

Cap Race 835.—Montant 4.30 p.m. hier 125 milles à l'est "Fanad Head". Descendant 12.30 p.m. hier "Manspool".

NOTE

"Sagona"—Rapporte arrivé à Battle Harbour mercredi matin. Le détroit est maintenant libre de champs de glace mais il y a beaucoup de banquises et de grands morceaux de glace à partir de Pte Riche jusqu'à Belle Ile.

MONTREAL EN MONTANT

Lachine 8—Descendant 12.30 a.m. "Kinmouth", 1.45 a.m. "Algonquin"; 3.45 a.m. "Oak Bay", 6 a.m. "D. Stewart", 8 a.m. "Novadoc", 9 a.m. "City of Hamilton", 7.15 p.m. hier "Beaverton", 8 p.m. "Sarnolite".

Cette cause ira au Conseil privé

(Du correspondant de la PRESSE).

Ottawa, 12. — L'hon. juge Audette, siégeant en Cour d'échiquier, a décidé que le gouvernement fédéral, étant propriétaire du Canadien National, possède le droit d'obliger le Pacifique Canadien à enlever immédiatement sa ligne télégraphique sur son droit de passage, sur le côté est de l'Intercolonial, de Saint-Jean, N.-B. La seule exception est pour la partie entre New-Glasgow et Pictou, N.-E.

Depuis quarante ans, le Pacifique Canadien utilise le droit de passage de l'Intercolonial, pour ses poteaux de télégraphe. Le Pacifique Canadien portera cette cause au Conseil privé, en Angleterre.

Décès du juge Dowsley

Brockville, Ont., 12. — M. John-Kelley Dowsley, juge senior de la Cour de comté de Leeds et Grenville, est décédé hier, chez lui, à l'âge de 73 ans.

Admis à la pratique du droit en 1882, M. Dowsley avait presque toujours exercé sa profession à Prescott, où il avait été fait Conseil du Roi en 1908. En 1915 il avait été nommé juge à la place du juge H.-S. McDonald. Il avait aussi été, avant 1915, secrétaire de l'Association conservatrice de la division de Grenville.

Le défunt laisse son épouse, née Purkis (Marie), et deux filles, Mme Harold-A. Mulholland et N.-L. MacDowell.

Aux fêtes champêtres du Bien-Etre de la jeunesse

Un groupe d'élèves de l'école Lajoie, Outremont, avec un de leurs professeurs, un Frère de Saint-Gabriel, se préparant tout joyeux à partir pour le parc de l'Association du Bien-Etre de la jeunesse au Boutde-l'Ile pour y passer la journée en plein air, loin des bruits de la ville. (Cliché la "Presse").

47 personnes sont mortes...

SUITE DE LA PREMIERE PAGE

Sauvetage miraculeux

Deux personnes que l'on croyait avoir péri sont arrivées ici durant la nuit dernière. Ce sont J.-V. Eubeck, de Virginie, et Josiah Poco, de Fernandina, Floride, membres de l'équipage du "Fairfax", qui avaient sauté dans la mer durant l'incendie.

Le quartier-maître Eubeck dit: "Nous avons sauté du haut du navire en flammes, puis nous sommes parvenus à nager hors de cette partie de la mer couverte de pétrole en feu. Il nous fallut nager sous l'eau assez longtemps afin d'éviter les étendues d'huile enflammée à la surface.

"Nous avons dû nager pendant deux heures, et nous étions presque épuisés lorsque nous avons trouvé une chaloupe de sauvetage en partie brûlée appartenant probablement au pétrolier coulé le "Pinthis". Nous réussîmes à éteindre le feu qui dévorait encore cette chaloupe, puis nous dérivâmes jusque vers midi, alors que la goélette "Dacia" nous recueillit et nous ramena à Boston".

Onze cadavres sur le "Rainbow"

Une autre goélette de pêche, le "Rainbow", arrivée à Boston hier soir, avec son drapeau en berne, a apporté les cadavres de 11 victimes de la collision trouvés flottants à environ deux milles du théâtre du désastre. Ces cavavres n'avaient pas été identifiés à l'arrivée du navire.

Il y eut de douloureuses scènes à la morgue, où une trentaine d'hommes et de femmes, pleurant, quelques femmes dans un état voisin de l'hystérie, se sont rendus pour tâcher d'identifier les cadavres.

Durant trois heures, le docteur George-Burgess Magrath, l'examinateur médical, refusa de laisser entrer la foule dans la morgue. La foule y fut admise ce matin et neuf des cadavres furent identifiés et réclamés.

Des nuages de fumée, qui semblent sortir des profondeurs de la mer, couvrent encore aujourd'hui l'endroit où les deux navires sont venus en collision et où repose le "Pinthis" à 100 pieds de profondeur. De la gazoline, sortant des 12,000 barils que transportait le "Pinthis", montait aujourd'hui à la surface et il s'en échappait des colonnes de fumée à mesure que l'essence s'enflammait.

Un garde-côte se tenait dans le voisinage pour repêcher les cadavres que l'on pourrait apercevoir.

Graves accusations

Les inspecteurs des vaisseaux américains en charge de l'enquête qui s'ouvre aujourd'hui ont préparé une longue liste de questions qui seront posées au capitaine A.-H. Brooks et aux autres officiers du "Fairfax." L'une des plus sérieuses allégations est que les officiers du "Fairfax" n'ont pas donné une idée juste de l'étendue du désastre dans les premiers messages par le sans-fil, ces messages disant seulement que huit personnes avaient été blessées et ne mentionnant pas le sort de l'équipage du navire pétrolier non plus que celui des passagers et des marins du "Fairfax" qui s'étaient précipités dans la mer.

Bien que le capitaine Brooks ait déclaré aux inspecteurs qu'en entendant la sirène du "Pinthis" dans le brouillard, il donna ordre de stopper sur-le-champ et de renverser la vapeur, les enquêteurs ont rapporté que le livre du bord du "Fairfax" ne contient aucune entrée qui confirme cette déclaration.

Mystère éclairci

Le mystère qui entourait le fait que l'appel de détresse que le "Fairfax" est supposé avoir envoyé ne fut pas capté par les stations de terre ferme, mais seulement par le navire le "Gloucester", a été dissipé par le vice-président D.-R. McNeil, de la Merchants and Miners Transportation Company.

M. McNeil était l'un des passagers à bord du "Fairfax". Il dit que le message fut bien envoyé, mais qu'il était rédigé suivant un code, c'est-à-dire que c'était un message chiffré. D'autres appels de détresse, ajoute M. McNeil, furent envoyés aussitôt que l'antenne du sans-fil, endommagée par le feu, eut été réparée par un passager.

La principale accusation dont on aura à s'occuper est celle que le "Fairfax" allait à une vitesse excessive vu l'épaisseur du brouillard.

Une autre accusation est que l'équipage du "Fairfax" aurait fait preuve de lâcheté.

Négligence coupable?

(Service de la Presse Canadienne)

Boston, 12. — Une enquête sévère sur la collision du "Fairfax" et du "Pinthis", ce dernier coulant tout en flammes, dans le brouillard, 20 minutes après le choc, se poursuit aujourd'hui.

Le capitaine Brooks, du "Fairfax", a à répondre, aujourd'hui à l'enquête, à une accusation de négligence coupable portée contre lui publiquement par le capitaine Charles-M. Lyons, inspecteur fédéral des vaisseaux, au cours d'une interview que publie le "Boston Herald".

"Le capitaine Brooks a admis, déclare le capitaine Lyons, d'après le "Boston Herald", qu'il n'a jamais envoyé d'appel "S. O. S."

Il a aussi admis qu'il n'a pas été tenté d'atteindre les stations de sans-fil des garde-côtes pour obtenir de l'aide ou pour demander qu'on allât de Boston à la recherche de ceux qui s'étaient jetés dans la mer.

Les cadavres identifiés

(Service de la "United Press", spécial à la "Presse".)

Boston, 12.—Voici les noms de douze des personnes dont les cadavres ont été identifiés aujourd'hui à la morgue: Mme Ida Perkowitz, 22 ans, Roxbury; Robert, le bébé d'un an de celle-ci; Byrd Constantine, Birmingham, Alta.; Mlle Mary-V. Craven, Boston; Mlle Georgette Cretton, Boston; Mme May Dearborn, 33 ans, Maynard; Henry Jackson, garçon de table noir du "Fairfax", Jacksonville, Flo.; Augustus Mulvanity, 32 ans, Norfolk, Virginie; Elleen Mulvanity, 2 ans; Mme M.-J. Meagher, Milton; J.-B. Walker, Kittery, Me.; C. Messler, Pawtucket, R.I., second officier du "Pinthis".

Un industriel bien connu, M. Percy-B. Wilson, est décédé

M. Percy-Bateman Wilson, bien connu dans l'industrie de la pulpe et du papier non seulement au Canada mais aussi aux Etats-Unis, est décédé hier soir, au pavillon Ross de l'hôpital Royal Victoria, à l'âge de 63 ans. Le défunt demeurait à 58 chemin Belvédère, Westmount, étant venu d'Angleterre au Canada en 1913.

Il avait débuté dans l'industrie canadienne comme secrétaire et directeur de la "Forest Mills and British Columbia Limited", à Revelstoke, Colombie Britannique. En

M. Percy-Bateman WILSON, une des grandes figures de l'industrie de la pulpe et du papier au Canada, décédé à l'âge de 63 ans.

1914, il était nommé contrôleur et directeur de la "Spanish River Pulp and Paper Mills", au Sault Sainte-Marie. Quelques années plus tard il devenait vice-président de cette compagnie. En janvier 1917, il était élu président de la "Canadian Pulp and Paper Association". Il avait aussi été vice-président de la "Fort William Paper Company Limited", président de la "Canadian Forestry Association" et directeur de la "North American Securities Limited". En 1927, il avait accepté dans la "Newsprint Institute of Canada", le poste de chef de l'exécutif qu'il occupait encore à sa mort. Il était aussi président de la section du papier à journal de la "Canadian Pulp and Paper Association, et directeur de l'"Abitibi Power and Paper Company".

M. Wilson était un vétéran de la grande guerre, étant allé sur les champs de bataille européens comme major dans le 51e "Soo Rifles"

Le défunt était membre de plusieurs clubs, entre autres du "Saint-James Club", du "Royal Montreal Golf Club" et du "Mount Bruno Golf Club".

Il laisse son épouse, née Davies (Isabel-Lucy); deux fils, MM. P.-H. Roy et Clifford-P. Wilson; deux filles, Mme Humphrey Auden et Mlle Kathleen-M. Wilson; quatre soeurs, Mme Annie Wilson, Mme T. Davis, Mlles Annie et Minnie Wilson, et un frère, M. James-E. Wilson.

Des abeilles sèment l'émoi à Truro, N.-E.

Truro, N.-E., 12. — Des abeilles se sont échappées d'une ruche que l'on transportait d'un train à un autre, à la gare du Canadien-National, ici, hier soir. La reine était demeurée dans la ruche, et les abeilles après quelques moments d'hésitation s'étaient placées sur les rails qu'elles couvraient sur une assez longue distance. Dérangées par l'arrivée du train de Sydney, elles se vengèrent en faisant irruption dans le wagon de la poste, mettant les employés en fuite. Maîtresses du terrain, elles gagnèrent ensuite le quai de la gare et semèrent l'émoi. Finalement, elle s'envolèrent vers les champs voisins, attirées par l'odeur des fleurs, et le calme fut rétabli à la gare de Truro.

Un mouvement séparatiste très sérieux

(Service de la Presse Canadienne, via Reuter).

Canberra, Australie, 12.—Le mouvement dans l'Etat de l'Australie occidentale pour se séparer du Commonwealth australien doit être pris au sérieux, déclare aujourd'hui Sir James Mitchell, premier ministre de l'Etat.

Il croit que la grande masse du peuple appuie ce mouvement et que ce dernier continuera à moins qu'on ne fasse quelque chose immédiatement pour réduire la charge considérable de taxes et autres fardeaux imposés en grande partie par le gouvernement fédéral.

La politique Bennett...

SUITE DE LA PREMIERE PAGE

quelques centaines d'électeurs s'étant joints aux délégués. Un seul nom fut proposé par M. Thomas Allan et secondé par le docteur Elphège Jacques, celui de M. W.-Fred Kay, député sortant, lequel fut spontanément acclamé par la foule. L'hon. M. Rinfret, ayant ensuite demandé à trois reprises différentes, et sans recevoir de réponse, si les délégués n'avaient pas d'autres noms à suggérer, déclara la nomination close, puis M. Kay fut invité à adresser lui-même la parole.

Le candidat, s'exprimant tout d'abord en français, remercie ses compatriotes des deux langues du nouveau témoignage de confiance qu'ils viennent de lui renouveler. Il admet qu'il ne fut pas député parfait, mais il croit pouvoir se rendre le témoignage qu'au cours des dix-neuf ans qu'il représente Brome-Missisquoi aux Communes, il a toujours agi en homme honnête et conscient de ses responsabilités.

Produits toujours en faveur

Il insiste surtout sur les nouvelles dispositions du tarif en matières agricoles et démontre qu'elles sont dans l'intérêt réel et bien compris du cultivateur. On a reproché au gouvernement certaines mesures obligeant nos fermiers à certaines précautions, celle de l'inspection des troupeaux par exemple. Or le résultat est que, même aujourd'hui, nos produits laitiers continuent de se vendre de préférence aux produits laitiers américains chez nos voisins, notamment sur les marchés de New-York, Chicago et autres grandes villes, ceux-ci n'offrant pas les mêmes garanties, attendu que le fermier américain n'est soumis à aucun règlement de contrôle.

M. Kay approuve le budget Dunning quant à notre commerce avec les Etats-Unis. Nous voulons bien acheter de nos voisins, mais nous imposerons sur nos propres produits agricoles des droits égaux à ceux des produits américains.

L'hon. Fernand Rinfret

L'hon. M. Rinfret est l'orateur suivant. Les points principaux de son discours sont ceux signalés plus haut. Il trouve les conservateurs bien imprudents d'oser parler du présent malaise économique, qui, du reste, n'est que temporaire et existe dans tous les pays, conséquence inévitable de la dernière grande guerre. Rappelez-vous, dit M. Rinfret à ses auditeurs, la période de 1911 à 1921. N'avez-vous pas connu alors, et même avant la période de guerre proprement dite, des difficultés pires? Le secrétaire d'Etat demande aussi quelle mesure susceptible d'aider vraiment l'agriculture a jamais passée le parti conservateur, aussi quand il a augmenté le tarif et sur quel article en particulier? Pourquoi n'a-t-il pas appliqué ses beaux principes quand il était au pouvoir, c'est-à-dire de 1911 à 1921?

Le Canada avant tout

Quand nous voulions commercer avec les Etats-Unis en 1911, les conservateurs nous accusaient d'être pro-américains, continue l'hon. M. Rinfret, et de déloyauté envers l'Angleterre. Ils se drapaient alors dans l'Union Jack. Nous voulons aujourd'hui commercer avec l'Empire, tout en protégeant dans une saine mesure et consommateurs et producteurs, et ils en sont scandalisés. Le Canada avant tout, s'écrie M. Bennett. Soit, mais non la protection des gros monopoles seulement, c'est-à-dire des amis de M. Bennett. Si M. Bennett est sincèrement canadien, pourquoi a-t-il toujours désapprouvé la politique du gouvernement King tendant à faire de notre pays une nation véritable, nation qui s'affirme tous les jours davantage et fièrement aux yeux des plus grandes puissances du monde?

Le secrétaire d'Etat termine en proclamant la nécessité, pour le Canada, en vertu de toutes ces raisons, d'être représenté par les chefs du parti libéral à la conférence économique impériale de Londres.

MM. C.-B. Howard, député sortant de Sherbrooke aux Communes, et S. Desmarais, député de Richmond à l'Assemblée législative, ont aussi adressé la parole.

La victime souffre de la fracture d'une jambe

M. Joseph Roy, âgé de 35 ans, domicilié au No 1472, rue Jeanne-d'Arc, a été transporté à l'hôpital Général, un peu après dix heures, hier soir, souffrant de la fracture de la jambe gauche. Le sergent-détective Nantel qui a enquêté dans cette affaire, a appris que Roy a été attaqué rue Saint-Timothée par un inconnu et qu'il s'est fracturé la jambe, dans sa chute sur la chaussée.

Swathis en marche...

SUITE DE LA PREMIERE PAGE

et le propriétaire d'un magasin. Ce propriétaire appela la police, laquelle chargea les piqueteurs et ceux qui les soutenaient, puis les dispersa.

Douze groupes de piqueteurs ont été arrêtés aussi à Delhra Dun.

Le dépêches disent que la situation est encore troublante à Luck now, wet, qu'il y règne encore du malaises par suite des récents désordres.

Le décret du couvre-feu, qui devait cesser d'être en vigueur hier soir, a été prolongé pour une durée de quinze jours.

Tentative audacieuse

Il y eut une grande excitation à Bombay, hier, quand deux soldats anglais montèrent sur le toit des quartiers généraux du Congrès national panindou et essayèrent d'arracher le drapeau tricolore nationaliste indou hissé au bout d'un mât.

Une foule considérable se réunit rapidement et poussa des cris de protestation et de colère.

Les deux soldats finirent par renoncer à leur tâche.

Une autre dépêche de Bombay au "Daily Mail" mande que sir John Simon, le chef de la commission sur les réformes statutaires aux Indes, a été brûlé en effigie, hier, à Surat, en présence d'une grande foule réunie pour protester contre le rapport de la commission.

La reine Marie...

SUITE DE LA PREMIERE PAGE

Un moment d'émotion

Se tournant vers une de ses dames d'honneur, la princesse Hélène s'exclama, la main sur le coeur: "Ah, mais il est devenu si joli". Elle poussa un soupir et sa poitrine se souleva d'émotion avant qu'elle ne se tournât pour descendre l'escalier.

Une autre rumeur veut que le grand voivode, Michel, leur fils âgé de 8 ans, devienne un émissaire de la réconciliation et qu'il réussisse à les réunir dans le bonheur conjugal. Michel partage son temps entre sa mère et son père.

Une dépêche de Bucarest au "Daily News" dit que la princesse Hélène aurait informé Carol qu'une réconciliation ne pourrait être considérée que s'il avait rompu toutes relations avec Mme Magda Lupescu et Zizi Lambrino. Hélène n'aime pas l'arrangement actuel de partager son fils avec le roi, elle voudrait en avoir la seule possession.

Carol, dit la dépêche, a visité Michel, hier, et surveillé ses exercices au gymnase. Il trouve que le petit prince est trop efféminé et il demande qu'on lui donne une éducation plus virile.

Le frère de l'enfant prodigue

La dépêche ajoute aussi que le prince Nicolas et Mme Lucia Dumitrescu Takon doivent quitter Bucarest la semaine prochaine. On croit qu'ils se marieront et résideront en permanence à l'étranger.

Une conspiration réussie

(Service de la "United Press", spécial à la "Presse".)

Londres, 12. — Le prince Nicolas, frère du roi, a raconté dans une entrevue exclusive au correspondant de Bucarest du "London Daily Express" les plans élaborés par des fonctionnaires roumains pour permettre au prince Carol de revenir de France et de monter sur le trône.

Le complot a réussi parce qu'il a été organisé sur le modèle d'une campagne militaire et exécuté par des officiers d'élite accoutumés aux missions difficiles.

Des télégrammes apparemment inoffensifs échangés avec Carol ont rendu possible l'organisation du coup d'Etat, dit le prince Nicolas. Ainsi un de ces messages était ainsi rédigé: Marie prête au voyage. Vous attendons Britannia. N'oubliez pas de transmettre à Titkus un baiser de Sophie." Dans ce message, Marie signifiait Carol et Sophie se traduisait le colonel Precop qui, malgré la surveillance de la police secrète roumaine, organisa l'envoi et fit placer des avions en différents endroits pour parer à un accident possible.

M. Manoilescu, qui servit de courrier entre Bucarest et Carol, organisa le complot avec l'aide du professeur Ottetelisanu, directeur de l'Institut météorologique, du colonel Precop et du prince Nicolas.

Mme Lambrino désintéressée

(Service de la Presse Associée.)

Paris, 12. — Mme Zizi Lambrino, qui fut l'épouse morganatique du roi Carol avant son mariage à la princesse Hélène de Grèce, a raconté au correspondant de l'"Excelsior" de Paris qu'elle n'avait pas l'intention d'adresser une réclamation légale à Carol ni de retourner à Bucarest.

Remerciements à la France

(Service de l'"United Press", spécial à la "Presse".)

Paris, 12. — Un des premiers actes du roi Carol de Roumanie a été de télégraphier un message de remerciements au président Doumergue pour l'hospitalité qu'il a reçue en France. Celui-ci répliqua en souhaitant que la Roumanie avance toujours dans la route du progrès et de la prospérité.

Carol déclare qu'en revenant dans son pays, il "a pensé à la terre noblement hospitalière de France et qu'il gardera toujours le souvenir de la France".

Plus tard, le roi reçut le nonce papal Mgr Dolci qui lui présenta les félicitations et la bénédiction du pape.

Notre Père...

SUITE DE LA PAGE 17

entre cinq. Nous sommes quatre cultivateurs, Arthur, Adélard, Eugène, et moi. Nous avons une soeur, Marie, Dame Antoine Floran de Nicolet.

—Et que comptez-vous faire avec $150,000?

Brave homme

"Mais nous voulons augmenter encore ce magot, s'il y a moyen. Nous avons fait des placements de tout repos. Et nous continuerons aussi à travailler sur la ferme paternelle, comme autrefois.

"Je vous assure, monsieur, ajoute notre interlocuteur, que mon père était un brave homme. Nous sommes forts de son exemple, mais nous ne pourrons jamais lui ressembler complètement, car il était irréprochable sous tous rapports et un travailleur comme lui on n'en voit guère.

"Je vous déclare que l'agriculture seule nous a enrichis et c'est pour cela que nous ne voulons pas la quitter. Ce serait ingrat après avoir reçu d'elle et de mon père ce dont nous jouissons aujourd'hui. Il y a d'autres professions, mais je crois que pas une ne paye comme la nôtre, et notre fortune est un trésor que personne ne peut nous enlever."

En songeant à la vie rude et honnête de M. Grandmont nous ne pouvons nous empêcher de la citer en exemple à tous les cultivateurs de chez nous. Il ne peut y avoir de plus beau rôle que celui de l'agriculteur. Et l'histoire de cet homme nous reporte naturellement au temps de la féodalité ou encore aux premiers temps de la colonie, alors que le maître ou le seigneur était véritablement roi dans son fief ou dans sa seigneurie. Quelle conclusion tirer? Celle-là même exposée au début: le travail et l'économie sont les deux principales qualités pour réussir dans l'édification d'une fortune.

EN DISPONIBILITE

Berlin, 12. — Le tribunal disciplinaire a condamné à la mise en disponibilité de l'ober-bourgmestre de Berlin, M. Boen, pour avoir profité du trafic de plusieurs entrepreneurs.

Température

MAXIMUM et MINIMUM

AUJOURD'HUI MAXIMUM: 85

AUJOURD'HUI MINIMUM: 55

Baromètre: 8 h. a.m., 30.28; 11 h. a.m., 30.26; 1 h. p.m., 30.25.

Même date l'an dernier:

MAXIMUM: 88; MINIMUM: 64

Chiffres fournis par R. de Mesié, opticien, 1610, rue Saint-Denis.

Toronto, 12. — Grands lacs et baie Georgienne — Vents du sud-est, beau et chaud. Demain, vents du sud, encore beau et chaud avec averses locales probables.

Nord de l'Ontario — Vents du sud, beau et un peu plus chaud aujourd'hui et demain.

Vallée de l'Ottawa et haut Saint-Laurent — Beau et chaud aujourd'hui et demain.

Bas Saint-Laurent, golfe et rive nord —Beau et un peu plus chaud aujourd'hui et demain.

Provinces maritimes — Beau et chaud aujourd'hui et demain.

Lac Supérieur — Vents du sud-est et du sud-ouest, surtout beau ce soir et demain avec averses ou orages locaux.

Manitoba — Plus frais avec averses locales probables aujourd'hui et demain.

Saskatchewan et Alberta — Partiellement nuageux et comparativement frais avec quelques averses probables aujourd'hui et demain.

EPHEMERIDES

Le Congrès marial, tenu à Québec, donne lieu à des fêtes grandioses dans la vieille capitale.

NAISSANCES

DESNOYERS — A Montréal, le 11 juin 1930, à M. et Mme Lucien Desnoyers, née Marie-Blanche Beizil, une fille baptisée Marie-Yolande-Gisèle.

Parrain et marraine, M. et Mme Nazaire Beizil. Porteuse, Mme Henri Rivest.

DUBREIL — A Montréal, le 9 juin 1930, au No 3561 Ave Verdun, à M. et Madame Emile Dubreil, née Rita Bertrand, une fille baptisée Marie-Yvonne-Thérèse.

Parrain et marraine, M. et Madame Benjamin Bertrand, grands-parents de l'enfant. Porteuse, Mlle Yvonne Bertrand, tante de l'enfant.

DUBUC — A St-Isidore, le 5 juin 1930, à M. et Mme Lucien Dubuc, née Berthe Brunet, une fille, baptisée Marie-Louise-Mariette.

Parrain et marraine, M. et Mme Joseph Brunet, grands-parents de l'enfant. Porteuse, Yvonne Brunet, tante de l'enfant.

HAMELIN — A Montréal, le 3 juin 1930, à M. et Mme Henri Hamelin, née Alphonsine Vanier, un fils baptisé Joseph-Henri-Jacques-Gaston.

Parrain et marraine, M. et Mme Henri Fortin. Porteuse, Angélina Hamelin, tante de l'enfant.

PARENT — Montréal, le 8 juin 1930, au No 5939 Denormanville, à M. et Mme Aimé Parent, née Albertine Poulin, un fils baptisé Joseph-Aimé-Robert.

Parrain et marraine, M. et Mme Joseph Poulin, grands-parents de l'enfant. Porteuse, Mme Antonio Maloulin, tante de l'enfant.

DECES

ARCHAMBAULT — A Montréal, le 10 courant, à l'âge de 34 ans, 10 mois, est décédé Raoul, époux de Bertha Phaneuf.

Les funérailles auront lieu vendredi, le 13 courant. Le convoi funèbre partira de la demeure de son beau-père, No 1497 rue Pashe, à 8 heures, pour se rendre à l'église Saint-Stanislas et de là au cimetière de la Côte-des-Neiges, lieu de la sépulture. Parents et amis sont priés d'y assister sans autre invitation. Même de la ligue du Sacré-Coeur. 200-2

BROSSARD. — A St-Lambert, le 10 juin 1930, à l'âge de 48 ans, 9 mois et 2 jours, est décédée Rose-Anna Lajeunesse, épouse d'Olivier Brossard.

Les funérailles auront lieu vendredi le 13 courant. Le convoi funèbre partira de sa demeure, No 93 rue St-Louis, à 8 h. 45 pour se rendre à l'église Ste-Maxime où le service sera célébré. Parents et amis sont priés d'y assister sans autre invitation. 200-2

DELORME. — A Saint-Léonard Port Maurice, le 12 juin 1930, est décédée Mlle Agnès, fille bien-aimée de M. Léon Delorme, bourgeois, et d'Anastasie Lapierre.

Les funérailles auront lieu samedi le 14 courant. Le convoi funèbre partira de la Co-Opérative des Frais Funéraires, rue Ste-Catherine et Sanguinet, à 7.45 hrs, pour se rendre à l'église Notre-Dame-de-Lourdes, où le service sera célébré à 8 hrs et de là au cimetière de la Côte-des-Neiges, lieu de la sépulture. Parents et amis sont priés d'y assister sans autre invitation. 201-2

GAGNON, — A St-Rémi de Napierville, le 12 juin 1930, à l'âge de 66 ans, est décédé Pierre Gagnon, époux d'Elisabeth Renaud.

Les funérailles auront lieu à 10 heures (heure solaire) le 14 courant. Le convoi funèbre partira de sa demeure après l'arrivée du train de Montréal, pour se rendre à l'église où le service sera célébré et de là au cimetière, lieu de la sépulture. Parents et amis sont priés d'y assister sans autre invitation. 201-2

GAUTHIER—Aux Cèdres, le 10 juin 1930, à l'âge de 60 ans, est décédé Antoine Gauthier, époux de Maria Robillard.

Les funérailles auront lieu samedi le 14 courant, à St-Lazare de Vaudreuil, après l'arrivée du train de Montréal à 8½ hrs, heure solaire. Parents et amis sont priés d'y assister sans autre invitation.

HARVEY.—A Montréal, le 11 juin 1930, à l'âge de 37 ans, est décédé Joseph Harvey, époux de Irène Micha.

Les funérailles auront lieu samedi, le 14 courant. Le convoi funèbre partira de la demeure de son épouse, No 4671 rue Lafontaine A 7 hrs. ½ pour se rendre à l'église Très Saint Nom de Jésus, où le service sera célébré à 7.30 hrs. et de là au cimetière de l'Est, lieu de la sépulture.

Parents et amis sont priés d'y assister sans autre invitation.

LAPOINTE—A Montréal, le 11 juin 1930, à l'âge de 35 ans, est décédée Eva Lapointe, fille de Pierre Lapointe et de feu Eulalie Boissonnault.

Les funérailles auront lieu samedi le 14 courant. Le convoi funèbre partira de la demeure de son père 2061 Wolfe à 7 hrs 45 pour se rendre à l'église Ste-Catherine où le service sera célébré à 8 hrs. Parents et amis sont priés d'y assister sans autre invitation

Participation de la section Notre-Dame à la fête nationale

La section Notre-Dame de la société Saint-Jean-Baptiste a tenu une assemblée, hier soir, à la salle paroissiale de Notre-Dame, rue Saint-Sulpice, sous la présidence de M. Léopold Austin, qui avait à sa droite l'aumônier, M. J.-D. Jodoin, P.S.S. M. Austin a fait part des dispositions prises au sujet de la célébration de la fête de saint Jean-Baptiste; il a invité instamment tous les membres à assister à la messe en plein air du 24 juin au matin au parc Lafontaine.

Pour le défilé de l'après-midi, les membres de la vieille section Notre-Dame, avec leur aumônier et le frère Cyrille, directeur du pensionnat Saint-Laurent, se grouperont autour du Conseil général de la société et tous les membres des sociétés paroissiales de Notre-Dame et les amis des membres sont invités à s'adjoindre à la section pour la circonstance en en prévenant au préalable M. Austin à la fabrique Notre-Dame, rue Saint-Sulpice.

M. Benoit Laberge, ingénieur civil, professeur de philosophie au collège de Saint-Laurent, a donné une conférence sur la radio. Après avoir rappelé au début qu'il y aura dix ans le 2 novembre prochain que le premier poste émetteur a été inauguré, il a donné des explications techniques avec une clarté qui lui a valu les félicitations et les remerciements de l'auditoire.

Les funérailles de Mme Lorenzo Fortin

Feu Mme L. FORTIN.

Ces jours derniers ont eu lieu les funérailles de Mme Lorenzo Fortin, née Anne-Marie Charbonneau, autrefois de Clarence Creek, décédée à l'âge de 27 ans et 10 mois, à Montréal, au No 6250 rue des Erables. Le service fut chanté à l'église S.-Jean-Berchmans par l'abbé Dagenais, assisté, comme diacre et sous-diacre, de M. le curé Lachapelle et de M. l'abbé Therrien. Elle laisse pour pleurer sa perte, son époux, M. Lorenzo Fortin, deux petits enfants, Gislaine, 2 ans, et Laurent, 16 mois, son père, M. Alphonse Charbonneau,, un frère, M. Thomas Charbonneau, ses sœurs: Mme A. Gareau, Mme A. Cossette, Mme E. Potvin, de Clarence Creek, Mme E. Lebrun, de S.-Albert, Mme Goulet et Mlles Yvonne et Alice Charbonneau, d'Outremont; ses belles-sœurs, Mme T. Charbonneau, Mme O. Leathead, Mme A. Fortin, Mme J. Fortin, Mme A. Alarie, Mme A. Lussier.

Suivaient dans le cortège: son époux, son père, MM. A. Gareau, E. Potvin, F. Charbonneau, A. et J. Fortin, O. Leathead, A. Alarie, F. O. O. L. Leathead, O. et E. Brissanle, A. et A. Alarie, G. et J. Alarie, A. et A. Ducheane, G. Thurber, J. Legault, O. Paquette, et plusieurs autres.

La famille a reçu plusieurs messes, bouquets spirituels et fleurs.

BELLES PERSPECTIVES

Kentville, N.-E., 12. — Tout indique que la récolte de pommes sera très bonne dans la vallée d'Annapolis.

Les funérailles de M. J.-Narcisse Jutras

Récemment ont eu lieu en l'église de Notre-Dame de Grâce les funérailles de M. J.-N. Jutras, agent de colonisation et de rapatriement et époux de feu dame Rosa Hébert, décédé à l'âge de 60 ans.

La levée du corps fut faite par le Rév. Père Boisvert, O.P., confrère de classe du défunt. Le service fut chanté par le Rév. Père M. G. Perras, curé de la paroisse, assisté des RR. PP. H.-M. Dussault, diacre, et P. Trudel, O.P., sous-diacre. Dans le sanctuaire on remarquait le Rév. Père Laurent Trudel, M. l'abbé Léonard, vicaire à Notre-Dame, le curé V.-E. Therrien, V. Vachon, O. L. Parrot, et W. Martineau, tous de Lachine. La chorale, sous la direction de M. E. Breton, rendit la messe funèbre de "Pietro Yon". M. Paul Doyon, touchait l'orgue. Les principaux solistes étaient M. Longtin, M. Dufresne, le docteur Hamel, M. Blondin, Charles-E. Laparé, Jos. Lefebvre, Ed. Gervais, Paul Lévesque.

Le deuil était conduit par MM. Hébert, Lucien, Henri, Robert Jutras, ses fils, Dr J.-A. Jutras, son frère, Dr Fernand Jutras son neveu.

Dans le cortège on remarquait J. T. Houle, Edmond Robert, Emile Lemay, E. Durocher, Philias Benoit, J.-A. Savoie, F.-T. Savoie, Alexandre Gaudette, J.-A. Dionne, J.-T. Bénard, R. Lepailleur, J.-R. Berthiaume, Paul DeVarennes, A. Léger, R. Beaudry, P. Viger, J.-L.-A. Ste-Marie, R. Valiquette, F. Gauthier, Dr Girard, A. Messier, P.-S. Viau, V. Desrosiers, P. W. Jutras, Philias Paré, G. Bernier, J.-A. Lauzon, Philippe Cabana, H. Charron, A. Dupont-Hébert, J.-H.-O. Hébert, J.-F. Walsh, H.-I. Leclerc, Paul Crevier, A. Dagenais, Paul Blondin, J.-P. Duhamel, Emile Brouillette, Louis Viens, et membres de la Société S.-Jean-Baptiste, Dr Gagnon, Léon Décarie, J.-P.-C. Giroux, A. Décarie, J. Leroux, S. Plamondon, C. Cardinal, V. Dupré, L. Cléroux, H. Pinard.

Offrandes de messes: les enfants du défunt, les employés de la Banque Canadienne Nationale N. D. G., A.-J. Plamondon, l'abbé J.-R. Dufort, M. et Mme H.-A. Terreault, famille J.-H.-O. Hébert, M. et Mme J.-F. Walsh, Paul Blondin, J.-A. Lauzon, A. Thériault, Alcide Savole, M.P.P., M. et Mme Albert Dionne, M. et Mme Paul De Varennes, M. et Mme Gustave Labelle, Dr et Mme Gustave La-F.-X. Vanasse, Dr et Mme Gustave Labelle, Yvette Therrien, M. et Mme Dupont-Hébert, famille A. Crevier, M. du Pont-Hébert, famille A. Crevier, M. et Mme Paul Bouchard, Mlle Thérèse Brazeau, Rév. Père Léonard, P.S.S., M. et Mme Louis Viens, Hélène Lemieux, famille R. Valiquete, docteur Archambault.

Tributs floraux: Hébert, Henri, Lucien, Robert, Lucille, Rachel, enfants du défunt, et Mme Henri Valiquette, défunt, M. et Mme Stanislas Viau, M. L. Décarie, J.-E. Jocatel, Mère Amarine, supérieure générale des sœurs de la Providence, Mère Vitaline, supérieure, famille Arthur Rochette, Laurette, O'Shaughnessy, Rév. Léonard, P. S.S., famille Victor Lachapelle, L.-A. Beauregard, Gaston Godin, Rév. Sœur Raphaël, supérieure, Sœur Félicité, supérieure provinciale et les membres de son Conseil, Institution des Soeurs-Mauftes, Gardes-Malades de l'hôpital Saint-Joseph Lachine, Mme A. Lavallée-Smith, famille Daveluy, Irène St-Pierre, Mme Archambault, M. et Mme Paul Blondin, S. Maigret, M. et Mme John O'Shaughnessey, Mme Wilfrid Pauzé, docteur Henri Lemire, famille Pauchous, Révérendes Sœurs de l'Hôtel-Dieu, Sœur François-D'Assise, Révérendes sœurs Edwin, sr Sylvain, sr Zotique, sr Yves, sr Marie Victor, Jules-Edouard, sr Louis de Valence, sr Lucas, sr Raoul, sr Camilla, famille Victor Lachapelle, Champlain Lachapelle, Mme P. J. Walter, Yvette Jutras, Hôpital St-Vincent de Paul de Valleyfield, etc.

Bouquets spirituels—P.-J. Forget, Rodolphe Lemieux, S. Dansereau, Paul Descarries, Jean St-Germain, Docteur et Mme Gustave Labelle, famille F.-W. Jutras, Docteur P. Gagnon, les jeunes filles de l'hôpital de Lachine, famille T. Houle, V. Filiatrault, famille J.-R. Leroux, Eva Houle, Rév. Sr Bénédicte Supérieure, Sr Pierre Claver, Asile de la Providence.

Sympathies — L'honorable L.-A. Taschereau, Honorable Hector Laferté, L.-A. Richard, sous-ministre, famille Alexandre Gaudet, M. et Mme Stanislas Viau, M. L. Décarie, J.-E. Jocatel, Mère Amarine, supérieure générale des soeurs de la Providence, Mère Vitaline, supérieure, famille Arthur Rochette, Laurette, O'Shaughnessy, Rév. Léonard, P. S.S., famille Victor Lachapelle

RADIO

Les prix courants à la clôture du marché, les nouvelles inédites, la bourse, la température, une causerie de Tante Marie-Aurore, les rapports du marché, une causerie sur le gibier et le poisson, un concert de l'hôtel Ritz-Carlton, les heures "Canadian Eveready", "Kelvinator" et "Neilson Chocolate", et les pronostics, ce soir, au poste CKAC.

LES POSTES AMERICAINS

Au poste CKAC

Jeudi, le 12

Entre 3 h. 45 et 10 h., aujourd'hui, le poste CKAC, 730-411, station radiophonique de la "Presse", donnera neuf émissions distinctes distribuées comme suit:

Le marché local

De 3 h. 45 à 4 heures, grâce à la courtoisie de la maison McDougall et Cowans, courtiers, l'annonceur du poste radiophonique de la "Presse" donnera les taux courants lors de la clôture de la bourse locale.

L'heure exacte, d'après la montre "Bulova" de nos studios de la rue Sainte-Catherine Ouest, sera aussi donnée au profit des radiophiles.

Nouvelles et Bourse

A 4 heures précises, l'annonceur de nos studios fera un résumé des nouvelles inédites de la journée et donnera les derniers cours de la Bourse, à Montréal et New-York, ainsi que les pronostics météorologiques pour les prochaines vingt-quatre heures. Un synopsis des programmes de la soirée sera également irradié.

Tante Marie-Aurore

De 4 h. 10 à 4 h. 30, la grande amie des petits, la charmante tante Marie-Aurore parlera de nouveau à ses centaines de petits amis de l'ordre des "Coeurs Vaillants". Tous les enfants de langue française sont priés d'être aux écoutes à l'heure indiquée.

Rapports du marché

Entre 4 h. 30 et 7 heures, une intéressante causerie sur le commerce, au cours de laquelle les derniers cours du marché des produits alimentaires seront donnés, sera irradiée par un expert, des studios de la "Presse". Les rapports sur le marché sont fournis gracieusement par le gouvernement, à Ottawa.

L'heure exacte, d'après la montre "Bulova" du poste CKAC, sera donnée à la fin de cette causerie.

Poisson et gibier

De 7 h. à 7 h. 15, le poste de la "Presse" irradiera une causerie donnée par un expert sur le gibier et le poisson que l'on rencontre au Canada, en général, et dans la province de Québec, en particulier, et sur les nombreux usages qu'on peut en faire et la protection que les citoyens doivent leur accorder pour sauvegarder ces ressources naturelles importantes.

Du Ritz-Carlton

De 7 h. 15 à 8 heures, le poste CKAC, 730-411, retransmettra, directement de la grande salle de l'hôtel Ritz-Carlton, l'intéressant programme suivant, exécuté par l'orchestre de cette maison, sous la direction de M. Rubin Krasner:

"Marche Héroïque", Saint-Saëns
Valse:
"Wood-Nymphs", Eric Coates.
Fantaisie sur l'opéra: "Pagliacci", Leoncavallo.
Intermezzo: "Message D'Amour", Siède.
"Lullaby", Cyril Scott.
Suite du Ballet "Isoline",
(a) "Pavane".
(b) "Mazurka".
(c) "Scène de la Séduction".
(d) Valse, Messager.

"Canadian Eveready"

Entre 8 h. et 8 h. 30, le poste CKAC, se réunissant à la chaîne "Canadian Broadcasting", retransmettra le programme varié offert par la compagnie "Canadian Eveready" aux radiophiles.

Période "Kelvinator"

De 8 h. 30 à 9 h. p.m., immédiatement après le programme précédent, on entendra une autre période irradiée de la même manière, et offerte par la compagnie "Kelvinator".

"Neilson Chocolate"

Entre 9 et 10 heures, une période fertile en surprises sera offerte par les artistes connus sous le nom de "Troupe Jersey Milk Chocolate". Le programme de musique, chant et variétés est mis à exécution dans le studio de la station CKNC, de Toronto, puis, retransmis par dix autres postes distribués dans les principales villes canadiennes, d'un océan à l'autre.

L'heure exacte d'après la montre "Bulova", du studio de la "Presse", sera donnée à l'issu de ce concert.

Température

Enfin, avant la clôture du studio de la "Presse" pour la nuit, on irradiera les pronostics météorologiques pour les prochaines vingt-quatre heures, puis, l'heure exacte sera donnée d'après la montre "Bulova".

Canadien National

Entre 10 et 11 heures, le poste CNRM, 730-411 avec les autres stations formant la chaîne transcontinentale du Chemin de fer National du Canada, transmettra le programme suivant, avec le concours de M. Katsumoff, ténor, et des membres du "Glee Club" de la Banque Royale du Canada, dirigés par M. W. Clapperton:

Orchestre: "Marche slave", Tchaikowski.
Chant: "Morning" Landon Ronald. Par M. Katsumoff.
Choeur: "Soldier's Farewell", Kinkell.
"Bobby Shaftoe", Whittaker.
Orchestre: "Valse de la reine", Coleridge-Taylor.
Chant: "The Bird's Tree", Hall. Par M. Katsumoff.
Choeur: "Mulligan Musketeers", Atkinson.
"Comrades in Arms", Adam.
Orchestre: "Deux danses", Scott.
Chant: "Nightingale" (en russe), Alabieff. Par M. Katsumoff.
Choeur: "Ole King Cole", "Turtle Dove", Vaughan-Williams.
Orchestre: "Peer Gynt", Greig.
Chant: "A Benediction", Hamblen.
Choeur: "Loch Lomond",
Orchestre: "Mock Morris", Grainger.
Chant: "When Night Falls Upon Me" (chant ukrainien).
Choeur: "The Long Day Closes",
Orchestre: "Hyde Park", Zalowicz.

PROGRAMME DE L'AVANT-DINER AU POSTE CKAC

Demain matin, le poste CKAC donnera une émission spéciale offrant aux amateurs un intérêt tout particulier. Cette émission commencera à 10 h. 30 a.m. Un programme musical, sous les auspices de la "Columbia Phonograph", sur le fameux "Columbia-Kolster" du studio du poste, sera irradié. L'heure exacte, d'après la montre Bulova, sera donnée, puis viendront le menu quotidien, les prix d'ouverture des bourses de Montréal et New-York et les nouvelles inédites.

Voici le programme qui sera exécuté demain matin sur le "Columbia-Kolster":

"The Messiah".
"Puttin' on the Ritz".
"Dreamy Hula Town".
"Third Prelude".
"Volga Boatman".
"Les Patineurs".
"La Golondrina".
"Tear Drops".
"William Tell".
"Free and Easy".

EMISSIONS LOCALES

Jeudi, le 12

De 5 h. à 11 heures p.m.—CFCF — Thé musical — Température — Musicale — Bourse — Baseball — Orchestre — Récital d'orgue — Spécial — Studio — Danse.

DE 3 h. 45 à 10 h. p.m. — CKAC La clôture de la Bourse— Nouvelles, Bourse et Température — Causerie pour les enfants — Rapport sur la vente des produits alimentaires — L'heure d'après la montre "Bulova" — Causerie sur le gibier et le poisson — L'orchestre du Ritz-Carlton.—"Canadian Eveready" — L'heure "Kelvinator" — La période de musique et chant "Neilson Chocolate" — Température.

Vendredi, le 13

De 10 h. 30 a.m. à midi — CKAC — La musicale "Columbia" — La température pour les aviateurs — L'heure d'après la montre "Bulova" du studio de la "Presse" — Le menu quotidien, causerie donnée dans les deux langues — L'ouverture de la Bourse, les nouvelles — Récital d'orgue.

De 10 h. a.m. à minuit — CFCF — Musicale — Musique — Mélodie — Orchestre — Bourse — Concert — Musicale — Thé musical — Température — Musicale — Bourse — Baseball — Spéciaux — Orchestre — Studio — Orchestre — Danse.

De 3 h. 45 à 11 heures p.m. — CKAC — La clôture de la Bourse — Nouvelles — Bourse et pronostics météorologiques, la musicale "Columbia" — La période "Fess Oil Burners" — Musicale — L'Ensemble de la "Presse" — Période Rusco Revellers — L'heure Provinciale — Le programme de cabaret "Kit-Kat" — L'heure du Pacifique Canadien — Température.

La réception par radio à Montréal

D'après les ingénieurs de la compagnie "Canadian Marconi", les conditions de la réception radiophonique à Montréal, hier soir ont varié entre passables et bonnes. Au nombre des postes étrangers dont les émissions ont été reçues sont WABC, WCAU, WEAF, WGY, WJZ, WPG, WTIIC et WTAM.

Jeudi, 12 juin

ARTICLES D'INTERET :

8 H. 30 P.M.
WJZ, 760-394, New-York : Mélodies Maxwell House.
9 H. P.M.
WEAF, 660-454: New-York: L'heure R. C. A.
11 M. P.M.
WJZ, 760-394, New-York: Orchestre de danse.

LES PROGRAMMES :

6 H. P.M.
WGY, 790-379, Schenectady: L'heure Mystérieuse.
WJZ 760-394, New-York : "Amos & Andy".
WEAF, 660-454.3, New-York: Chant.
KYW, 1020-294, Chicago: Orchestre.
WLW, 700-428, Cincinnati : Orgue.
6 H. 30 P.M.
WGY, 790-379.5, Schenectady : Programme de ferme.
WEAF, 660-454.3, New-York: Spécial.
WABC, 860-348, New-York: Club Tip Top.
7 H. P.M.
WEAF, 660-454.3, New-York: L'heure "Sunshine"; L'orchestre Vallée
WJZ, 760-884.5, New York: Orchestre.
WOR, 710-422, Newark: Petite Symphonie.
7 H. 30 P.M.
WABC, 860-348.5, New-York: Fanfare.
WLW, 700-428, Cincinnati : Spécial.
8 H. P.M.
WABC, 860-348, New York: Arabesque
WJZ, 760-394, New-York: Orchestre.
WLW, 700-428, Cincinnati: orchestre.
8 H. 30 P.M.
WABC, 860-348.5, New-York: Spécial.
WJZ, 760-394.5, New-York : Mélodies Maxwell.
WEAF, 660-454, New-York : Mélodies.
9 H. P.M.
WABC, 860-348.6, New-York : Programme Kodak.
WEAF, 660-454.3, New-York : Programme R. C. A.
WLW, 700-428, Cincinnati: "Crimelight".
WJZ, 760-394.5, New York: Spécial.
WOR, 710-422, Newark : Programme Oriental.
9 H. 30 P.M.
WOR, 710-422, Newark: Orchestre.
WLW, 700-428, Cincinnati : L'heure "Amérique".
WBBM, 770-389, Chicago: Spécial.
10 H. P.M.
WEAF, 660-434, New-York: Spécial.
WGY, 790-379, Schenectady: L'orchestre Kenmore.
WJZ, 760-394, New York: Musique somnolente.
WOR, 710-422, Newark : Orchestre.
10 H. 30 P.M.
WABC .860-348, New-York : Orchestre.
WGY, 790-379, Schnectady: Orgue.
11 H. P.M.
WEAF 660-454 New-York : L'orchestre O'Hara.
12 H. P.M.
WLW 700-428 Cincinnati : Orchestre "Castle Farm".
WTAM, 1070-280, Cleveland : Musique de danse.
WBBM, 770-389, Chicago : Musique de danse.

Musique de danse

12 H. P.M.
WTAM, 1070-280, Cleveland : Orchestre de danse.
WBBM, 770-389, Chicago : Orchestre de danse.

Vendredi, 13 juin

ARTICLES D'INTERET :

7 H. P.M.
WEAF, 660-454-3, New-York : Concert des services municipaux.
8 H. 30 P.M.
WJZ, 760-394, New-York : Programme Armour.
9 H. 30 P.M.
WABC, 860-348, New York: Concert "Kodak Week-End".

LES PROGRAMMES :

6 H. P.M.
WLW, 700-432, Cincinnati: Spécial.
WJZ, 760-394.5, New-York : Amos et Andy.
WEAF, 660-454.3, New-York : Chant.
KYW, 1020-294, Chicago : Programme d'orchestre.
WGY, 790-79, Schenectady: Programme du studio.
6 H. 30 P.M.
WABC, 860-348.3, New York: Evangeline Adams.
WEAF, 660-454, New-York : Programme musical.
7 H. P.M.
WJZ, 760-394, New-York : La famille Pickard.
WGY, 760-379, Schenectady : Orchestre de concert.
KDKA, 980-306, Pittsburg: Spécial.
7 H. 30 P.M.
WABC, 960-348, New-York: Causerie.
WOR, 710-422, Newark: Spécial.
8 H. P.M.
WEAF, 660-454, New-York : Clicquot Eskimos.
8 H. 30 P.M.
WEAF, 860-454.3, New-York : Spécial.
WJZ, 760-394.5, New-York : L'heure Armour—Orchestre.
9 H. P.M.
WABC, 860-348.5, Programme "Quaker State".
WBBM, 770-389, Chicago : Fanfare.
WEAF, 660-454, New-York : Revue Raleigh.
WJZ, 760-394.5, New-York : "Armstrong Quakers". Orchestre et chant.
9 H. 30 P.M.
WABC, 860-348.5, New-York : Spécial.
WJZ, 760-394, New-York : Kodak week-end.
10 H. P.M.
WEAF, 660-454.3, New-York : Orchestre.
WABC, 860-348, New-York : Orchestre.
KYW, 1020-294, Chicago : Spécial.
10 H. 30 P.M.
KDKA, 980-306, Pittsburg : Orchestre.
WABC, 860-384, New-York : Orchestre.
11 H. P.M.
WLW, 700-428, Cincinnati: Chant.
WJZ, 760-394, New York : Musique Spitalny.

Musique de danse

8 H. P.M.
WEAF, 660-454, New-York : Le Clicquot Eskimos.
10 H. 45 P.M.
KYW, 1020-294, Chicago : Musique de danse.
12 H. P.M.
WBBM, 770-389, Chicago : Musique de danse.

Les prochains concerts par le poste CKAC

Se rendant à la demande des milliers de propriétaires d'appareils récepteurs de radio qui habitent les régions éloignées où son journal ne parvient qu'une couple de jours après sa publication, la "Presse" publie maintenant la cédule de son poste radiophonique CKAC, 730-411, une semaine à l'avance. Voici cette cédule pour la semaine commençant samedi, le 14 juin, dans la matinée, et se terminant vendredi, le 20 juin, dans la soirée:

SAMEDI, 14 JUIN

10 h. 30 à 10 h. 45 a.m.—Musicale Columbia et rapport des conditions atmosphériques pour l'aviation.
10 h. 45 à 11 h. a.m.—L'ouverture de la bourse.
11 h. a.m.—L'heure exacte par la montre Bulova.
11 h. à 11 h. 30 a.m.—Le menu quotidien.
11 h. 30 à midi.—Nouvelles, température, musicale Columbia.
12 h. 30 à 12 h. 40.—La bourse de Montréal et de New-York.
12 h. 40 à 1 h. 15 p.m.—Récital d'orgue de la salle Tudor.
5 h. 45 à 6 h. p.m.—Cours de pure diction de M. Jules Massé.
6 h. à 6 h. 10 p.m.—Nouvelles, température; bourse et sommaire des programmes de la soirée.
6 h. 10 à 7 h. p.m.—Disques Columbia.
7 h. à 7 h. 15 p.m.—Rapport de la condition des routes provinciales.
7 h. 15 à 8 h. p.m.—L'orchestre de concert du Ritz-Carlton.
8 h. à 9 h. p.m.—L'orchestre de concert du Royall York.
9 h. à 10 h. p.m.—L'ensemble de la "Presse".
10 h. à 11 h. p.m.—L'orchestre de danse de l'hôtel Windsor.
11 h. p.m.—Rapport de la température et l'heure exacte d'après la montre Bulova.

DIMANCHE, 15 JUIN

11 h. à 12 h. p.m.—Service religieux du poste C. H. Y. C.
4 h. 30 à 5 h. p.m.—Récital d'orgue du poste C. K. N. C. de Toronto, par les postes de la C. B. S.
5 à 6 h. p.m.—L'orchestre de la "Presse" par les postes de la C. B. S.
6 à 7 h. p.m.—Concert par les artistes de la Société canadienne d'opérette.
7 h. p.m.—L'heure exacte d'après la montre Bulova.
7 h. 30 à 9 h. p.m.—Service religieux du poste C. H. Y. C.
9 h. à 10 h. p.m.—L'heure Majestic.
10 h. à 10 h. 30 p.m.—"Au Petit Versailles".

LUNDI, 16 JUIN

10 h. 30 a.m.—Musicale Columbia et Bourse.
10 h. 45 a.m. — L'ouverture de la rapport des conditions atmosphériques pour l'aviation.
11 h. a.m.—L'heure d'après la montre Bulova. Le menu quotidien.
11 h. 30 a.m.—Bourse, nouvelles et température.
12 h. 30 p.m.—Bourse de Montréal et de New-York.
12 h. 40 p.m.—Récital d'orgue de la salle Tudor.
3 h. 45 p.m.—Fermeture de la Bourse.—L'heure exacte d'après la montre Bulova.
6 h. 10 à 6 h. 30 p.m.—Causerie pour les enfants par Tante Mary Duncan.
6 h. 30 à 7 h. p.m.—Musicale Columbia.
7 h. à 8 h. p.m.—L'ensemble de la "Presse".
8 h. à 9 h. p.m.—Philharmonie de Montréal-Est, dirigée par M. J.-J. Gagnier.
9 h. à 10 h. p.m.—Concert conjoint de Jos.-L. Fortin, Ltée et Alphonse Laurin et Cie, de Trois-Rivières.
10 h. à minuit — Discours de l'hon. W.-L. MacKenzie King, premier ministre du Canada.

MARDI, 17 JUIN

10 h. 30 a.m.—La musicale Columbia et rapport des conditions atmosphériques pour l'aviation.
10 h. 45 a.m.—L'ouverture de la bourse.
11 h. a.m.—L'heure Bulova. Le menu quotidien, causerie bilingue.
11 h. 30 a.m.—Nouvelles et température. Musicale Columbia.
12 h. 30 p.m.—Bourse de Montréal et de New York.
12 h. 40 p.m.—Récital d'orgue de la salle Tudor.
3 h. 45 p.m.—Fermeture de la Bourse. L'heure exacte d'après la montre Bulova.
5 h. à 6 h. p.m.—L'heure Flo-Glaze.
6 h. à 6 h. 10.—Nouvelles—Bourse—Température. Sommaire des programmes de la soirée.
6 h. 10 à 7 h. p.m.—Orchestre du Pacifique Canadien.
7 h. p.m.—L'heure d'après la montre Bulova. Orchestre de concert du Ritz-Carlton.
8 h. à 9 h. p.m.—L'Heure Provinciale.
11 heures—Pronostics météorologiques.

MERCREDI, 18 JUIN

10 h. 30 a.m.—La musicale Columbia et rapport des conditions atmosphériques pour l'aviation.
10 h. 45 a.m.—L'ouverture de la bourse.
11 h. a.m.—L'heure exacte d'après la montre de Bulova. Le menu quotidien (bilingue).
11 h. 20 a.m.—Nouvelles et température. Musicale Columbia.
12 h. 30 p.m.—Bourse de Montréal et de New-York.
12 h. 39 p.m.—Récital d'orgue de la salle Tudor.
3 h. 45 p.m.—Fermeture de la Bourse. L'heure exacte d'après la montre Bulova.
5 h. 45 à 6 h.—Causerie sur la pure diction française.
6 h. à 6 h. 10—Nouvelles—Bourse et température et sommaire des programmes de la soirée.
6 h. 10 à 7 h. — L'Ensemble de la "Presse".
7 h. à 8 h. p.m.—Récital d'orgue de chez Ogilvy.
8 à 9 h. p.m.—"Lucerne-in-Québec" du poste C.K.G.W. de Toronto.
9 h. à 10 h. p.m.—L'ensemble de la "Presse".
10 h. à 11 h. p.m.—L'orchestre de danse de l'hôtel Windsor.

JEUDI, 19 JUIN

10 h. 30 a.m. — Musicale Columbia et rapport des conditions atmosphériques pour l'aviation.
10 h. 45 a.m. — L'ouverture de la bourse.
11 h. a.m. — L'heure exacte d'après la montre Bulova et le menu quotidien.
11 h. 30 a.m. — Nouvelles — Température — Musicale Columbia.
12 h. 30 p.m. — Bourse de Montréal et de New-York.
12 h. 40 p.m. — Récital d'orgue de la salle Tudor.
3 h. 45 p.m. — Fermeture de la bourse. L'heure exacte d'après la montre Bulova.
5 à 6 h. p.m.—Festival musical par la petite symphonie de la "Presse".
6 h. à 6 h. 10 p.m.—Nouvelles—Bourse—Température.
6 h. 10 à 6 h. 30 p.m.—Causerie pour les enfants par Tante Marie-Aurore.
6 h. 30 à 7 p.m.—Rapport fédéral sur le marché (bilingue).
7 h. p.m.—Causerie sur le poisson et le gibier.
7 h. 15 à 8 h. p.m. — Concert du Ritz Carlton.
8 h. à 8 h. 30 p.m.—L'heure Eveready.
8 h. 30 à 9 h. p.m.—L'heure Kelvinator.
9 h. à 10 p.m.—L'heure Neilson Chocolate, de la station CKNC, Toronto.

VENDREDI, 20 JUIN

10 h. 30 a.m. — Musicale Columbia et rapport des conditions atmosphériques pour l'aviation.
10 h. 45 a.m. — L'ouverture de la bourse.
11 h. a.m.—L'heure—Menu quotidien.
11 h. 30 a.m. — Bourse — Nouvelles—Musicale Columbia.
12 h. 30 p.m. — Rapport de la bourse de Montréal et de New-York.
12 h. 40 p.m. — Récital d'orgue de la salle Tudor.
3 h. 45 p.m. — Fermeture de la bourse et l'heure exacte d'après la montre Bulova.
6 h. à 6 h. 10 p.m.—Nouvelles et température.
6 h. 10 à 7 h. p.m. — Musicale "Columbia". L'heure.
7 h. à 7 h. 30 p.m.—L'ensemble de la "Presse".
8 h. à 9 h. p.m.—L'heure provinciale.
9 à 10 h. p.m. — Les "Gais Lurons" de la compagnie "Imperial Tobacco Ltée".
10 h. à 11 h. p.m.—Le programme du C.P.R.
11 h. p.m. — Température.

Le voyage Philco et le congrès qui a eu lieu à Atlantic City

M. J.-E. Millen, important distributeur de récepteurs Philio, est de retour, depuis mardi, d'Atlantic City, où il a pris part au congrès le mieux réussi qui ait encore été tenu dans l'industrie de la radio. Il fut délégué au congrès Philco, tenu sur le navire "Arcadian", en destination des Bermudes, qui réunit 500 vendeurs de cette maison. M. Millen était accompagné de M. R.-L. Huot, gérant du département de radio de la maison "John Millen and Son".

"Le voyage a été des plus heureux et a été couronné de succès", a affirmé M. Millen, "les importantes questions ont été discutées et tous les vendeurs et distributeurs de Philco sont revenus persuadés que 1930 era l'année la plus prospère encore, pour la compagnie Philco."

"Au congrès de l'"Association des Manufacturiers de Radios", à Atlantic City, comme à l'exposition, l'appareil récepteur Philco a été fort louangé".

Pour être ratifié

Vancouver, 12. — Le projet de loi ratifiant le transfert de la Région de la Paix et du chemin de fer du gouvernement fédéral au gouvernement provincial vient d'être envoyé en Grande-Bretagne où il devra être adopté au cours de l'été.

AU POSTE CKAC, 730-411, MONTREAL

Cet après-midi, à 4 heures 30, le poste CKAC, la "Presse", Montréal, irradiera les derniers rapports de la Bourse de Montréal, de New-York et des Mines et également du "Curb Market" de Montréal et des cours des grains de Winnipeg et de Chicago. Les cotes sont fournies par la firme McDougall & Cowans, courtiers, membres de la Bourse de Montréal. L'heure exacte d'après la montre "Bulova", sera aussi donnée.

Le délégué canadien à ces fêtes norvégiennes

Winnipeg, 12. — Me James-C. Berg, membre du barreau de Winnipeg et membre éminent des sociétés norses depuis des années, a été nommé par le premier ministre, le très hon. W.-L. Mackenzie King, délégué du gouvernement canadien à la célébration du neuvième centenaire de l'introduction du christianisme en Norvège. Les fêtes auront lieu en juillet et août à Trondjhem. M. Berg est le fils d'un des premiers colons norvégiens dans l'Ouest canadien. Des délégués des gouvernements de la Colombie-Britannique, de la Saskatchewan et de l'Alberta s'embarqueront probablement avec M. Berg au commencement de juillet.

M. Jos. Beaubien est remplacé par M. A.-P. Murray

Après avoir été, durant cinq années consécutives, président de l'Association des producteurs canadiens (Produced-in-Canada Association), division provinciale de Québec, M. Jos. Beaubien, maire d'Outremont, a démissionné, hier, au cours de l'assemblée annuelle, et son successeur est M. A.-P. Murray, jusqu'ici vice-président de l'organisation.

Le maire Beaubien reste un membre de l'association et se déclare encore fortement intéressé au but commun des membres; mais, il considère qu'après cinq ans, il va de soi qu'il démissionne pour donner sa place à un autre. Tous les directeurs ont été réélus, et MM. Norman Holland et Edgar-M. Berliner furent ajoutés.

Nouvelle municipalité

(Du correspondant de la PRESSE)

Ruisseau Arbour, 12. — Notre localité vient d'être érigée en municipalité et notre premier conseil municipal a été élu. M. Alphé Leclerc a été élu maire et MM. Norbert Leclerc, Félix Rioux, Georges Castonguay, Edouard Castonguay, Désiré Auclair, Hubert Auclair, ont été élus conseillers. Le secrétaire-trésorier est M. Yvon Auclair. La promulgation des lois municipales a été faite par M. Charles Thibault, de Sainte-Anne-des-Monts.

Sur la bouteille

—se trouve l'étiquette noire du 'Johnnie Walker', de sorte que vous pouvez avoir la certitude que chaque goutte de whisky *dans* la bouteille est positivement garantie âgée de 12 ans ou plus.

L'étiquette noire sur une bouteille de 'J.W.' est *plus*, en effet, qu'une étiquette: c'est la garantie positive de l'âge du whisky, et en outre, la marque de pureté absolue, également garantie.

JOHNNIE WALKER
BLACK LABEL
[ÉTIQUETTE NOIRE]

Embouteillé exclusivement par nous en Ecosse et garanti de qualité uniforme dans le monde entier.

Born 1820 — Still going Strong

JOHN WALKER & SONS, LTD., DISTILLATEURS DE WHISKY ECOSSAIS, KILMARNOCK, ECOSSE.

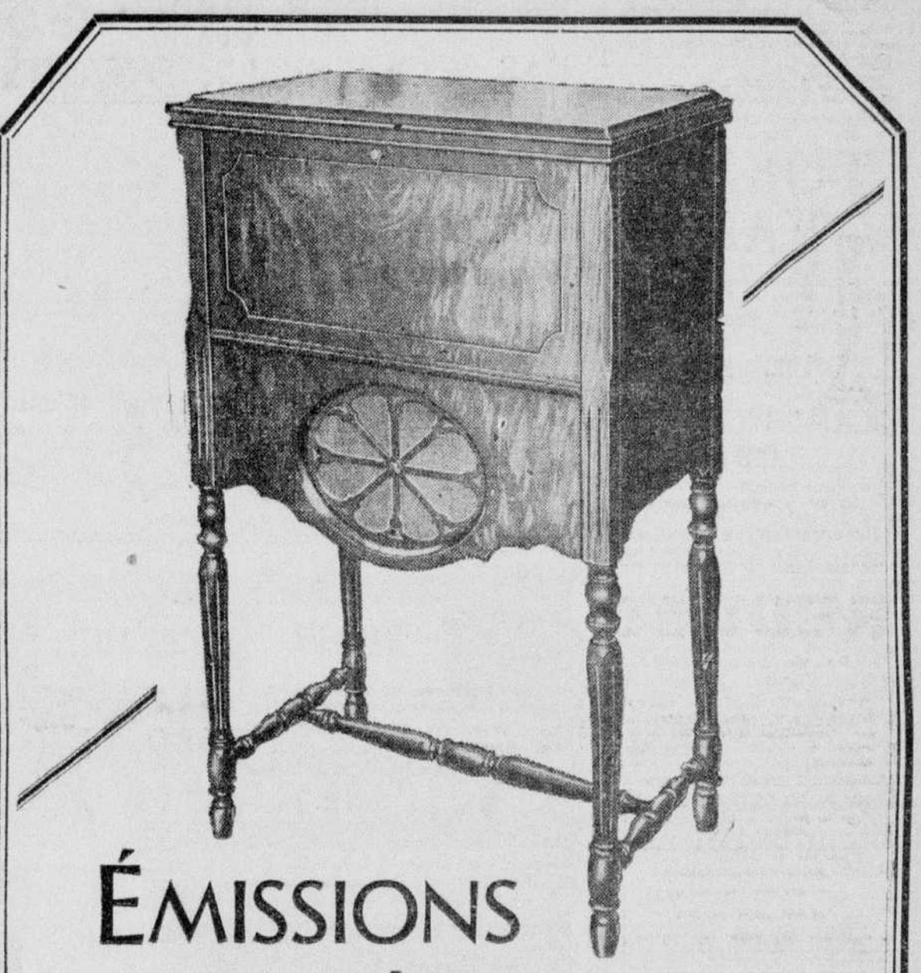

ÉMISSIONS D'ÉLECTIONS

Durant la campagne qui va précéder les élections générales de juillet, bon nombre de candidats, de même que les chefs de partis, seront entendus au radio et expliqueront leur politique et leurs idées. Il importe que tous les citoyens de notre Dominion s'intéressent à la gouverne de leur pays et qu'ils prennent les moyens d'entendre ces discours, avant les élections.

Choisissez ce magnifique et exclusif modèle du

RECEPTEUR de RADIO TOUT ELECTRIQUE

WESTINGHOUSE

COMPLET ET INSTALLE

$139

Caisse en noyer—Sept lampes—Puissant haut-parleur.

FACILITES DE PAIEMENT:

$10 comptant et $7 par mois

Magasins ouverts tard le vendredi soir. Fermés à 1 p.m. le samedi.

LINDSAY'S

C. W. LINDSAY & CO. LIMITED

Siège social :
1112
rue Sainte-Catherine Ouest
(à l'ouest de Peel)

6885 rue Saint-Hubert (près Bélanger) | 580 rue Sainte-Catherine Est (angle Saint-Hubert) MONTREAL | 4232 rue Wellington, Verdun

Code de sécurité des entreprises de construction

Le comité de construction de la Ligue de sécurité en étudie les premières clauses.

LES STATISTIQUES

Le comité de construction de la Ligue de sécurité publique de la province s'est réuni, hier midi, à l'hôtel Mont-Royal, sous la présidance de M. J.-N. Doyle. En l'absence du secrétaire G.-R. Morrison, M. Lynn lut les minutes de la dernière assemblée.

Le président demande ensuite aux compagnies de construction représentées à la Ligue de fournir leurs statistiques sur le nombre d'hommes qu'elles emploient, le nombre d'accidents, le nombre d'heures perdues par suite d'accidents, etc. Il remarque que les concours de sécurité chez les constructeurs ont eu d'heureux effets. Les statistiques permettent d'intéressantes comparaisons et stimulent le mouvement de sécurité.

Il croit que le prochain congrès annuel de sécurité industrielle sera tenu au Forum. Les assistances augmentent sans cesse et il faut plus d'espace pour les exhibits de sécurité. Néanmoins, les organisateurs sont heureux de remercier l'Ecole technique qui a mis gracieusement son auditorium à leur disposition.

M. A.-P. Leblanc

M. A.-P. Leblanc, représentant de Canadian Vickers, explique ensuite que le travail de sécurité dans sa compagnie a réellement commencé en 1928.

On remarque que le nombre des accidents a diminué. Les employés sont obligés de se faire panser quand ils sont blessés; autrement, ils s'exposent au renvoi. L'infirmier est tenu de faire rapport de tous les accidents. Les recommandations de prudence doivent prendre la forme d'un règlement précis et il faut travailler à le faire respecter.

M. Doyle observe que des ouvriers portant des lunettes spéciales pour se protéger les yeux les retirent en l'absence du contremaître ou surintendant.

Code de construction

M. Sutherland, président du sous-comité du code de construction, donne lecture des quatre premières clauses générales du code. Il y a quelque discussion sur la première traitant de l'importante question des échafaudages mais toutes ces clauses sont adoptées. Il est cependant entendu que la rédaction sera reprise pour arriver à plus de concision. Le code en préparation se base sur le code de construction de l'Etat de New-York, qui est approuvé par l'institut américain des architectes et le comité d'hygiène et de sécurité de l'Etat de New-York. M. Sutherland fait observer que le code de l'Etat de New-Jersey est beaucoup plus strict.

Étourdissement

Essayez les Pastilles Chamberlain

25c 50c

Si vous souffrez de vertige, si vous ne goûtez pas vos aliments, si vous souffrez de dépression et de langueur, essayez les Pastilles Chamberlain. C'est un remède doux et agréable, qui purifie l'estomac et tonifie le foie. Forts et inoffensifs. En usage depuis plus de 21 ans.

Si vous désirez un échantillon gratuit, écrivez à Dépt. D-1

Achetez la boîte de 50c. Elle contient 5½ fois la quantité

Chamberlain Med. Co. Ltd., 729 King St. W., Toronto.

Les Enfants Bien Portants

sont gais et éveillés. Votre bébé dort-il mal? Est-il irritable et nerveux? Le pauvre petit est malade; il souffre et il pleure. Ne vous alarmez pas, mais soyez prudente. Donnez-lui le

Sirop d'Anis GAUVIN

Pour les Bébés

le remède efficace contre les diverses maladies infantiles, employé avec succès par les mères canadiennes depuis plus de 25 ans.

En vente partout: 30 cts la bouteille

J.-A.-E. GAUVIN, Pharmacien-chimiste
1551, Ste-Catherine Est - Montréal

Tarifs d'Abonnement

Au Canada

EDITION QUOTIDIENNE
$6.00 par année
$3.00 pour six mois
$1.50 pour trois mois

EDITION DU SAMEDI
(AVEC ROTOGRAVURE)
$3.00 par année
$1.50 pour six mois

EDITION HEBDOMADAIRE
(JEUDI)
$1.50 par année
75c pour six mois

L'abonnement est strictement payable à l'avance.

La Presse
MONTREAL

PLateau 5151 — Rues Ste-Catherine, St-André, Demontigny et St-Christophe — PLateau 5151

Juin, mois d'aubaines chez Dupuis

BAS DE CHIFFON BAS PURE SOIE

entièrement façonnés pour dames

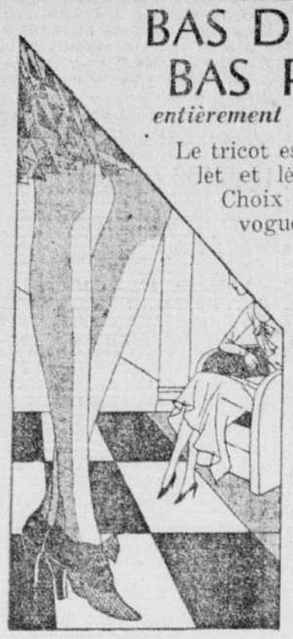

Le tricot est pure soie jusqu'à l'ourlet et le chiffon jusqu'au haut. Choix des plus jolies teintes en vogue. Pointures 8½ à 10. — Pied renforcé. LA PAIRE, vendredi . . . **.95**

BAS de RAYON

Un bas idéal pour le sport ou le voyage. Pied renforcé. En nude, grain, champagne, brise, alezan, gris, canon et noir. Pointures: 8½ à 10. VENDREDI, la PAIRE **.35**

BAS "GOLF" POUR ENFANTS

Tricot fil et soie fantaisie. Plusieurs teintes. Pointures 7 à 8½. Vendredi, LA PAIRE . . . **.25**

Chaussettes pour enfants

Chaussettes de coton. Haut en tricot par côtes et élastique, orné de rayures fantaisie. Trois tons de beige et tout blanc. Pointures: 5 à 8½. — SPECIAL, vendredi, la paire . **.15**

2 pour .25

Bas longs pour enfants

Tricot uni, soie et laine dans les tons de beige, sable, mocha, et gris. Pointures: 6 à 7½. Prix ord. .49. Vendredi, la paire **.25**

Dupuis Frères—au rez-de-chaussée

COSTUMES DE BAIN

Costumes avec jupe, en tricot fin fait sur aiguilles à ressort assurant beaucoup d'élasticité. Marque ABERLEY de haute renommée. Bleu, rouge, vert. Tailles: 24 à 32. — Prix ord. 3.50. — SPECIAL, vendredi . . **1.89**

COMBINAISONS DE JERSEY DE SOIE POUR GARCONS

Tailles: 26 à 32. — Tricot jersey serré de marque MERCURY. Blanc seulement. Prix ord. .98. SPECIAL, VENDREDI **.79**

CHEMISES "POLO"

en jersey de soie

Encolures: 12 à 13½. — Marque MERCURY d'un même tricot que les combinaisons. — Blanc, bleu poudre, vert pâle et tan. — Prix ord. 1.75 — SPECIAL, VENDREDI **1.29**

Commandes téléphoniques acceptées. PLateau 5151. Local 102, au rez-de-chaussée

FAITES un ESSAI GRATUIT

La balayeuse HOOVER extirpe plus de poussière, par minute, que toute autre balayeuse. Un paiement initial de 6.25 est suffisant, le solde est payable par versements mensuels.

Démonstrations au rez-de-chaussée de nos magasins

La HOOVER

Bat . . . tout en balayant . . . tout en nettoyant

C'EST SA FÊTE !

Dimanche, 15 juin, est la fête du père, du chef de la famille. Il n'est pas une épouse, un enfant, qui ne voudra laisser passer cet événement. Offrez un cadeau avec vos souhaits.

JOLIES CRAVATES

En soie, de teintes sobres et dessins discrets. Un choix considérable de tissus, de dessins et nuances — **.50 à 2.50**

Dupuis Frères—au rez-de-chaussée

Mallette garnie

"Un joli cadeau de mariage"

Cuirette beige ou bleue sur cadre de bois très solide. — Doublure de soie moirée, avec nécessaire de toilette de 6 morceaux. Dimensions 18 x 10 x 5 pcs. SPECIAL, vendredi **11.95**

AUTRES MODELES, JUSQU'A **95.00**

Dupuis Frères—au rez-de-chaussée

L'ATTRACTION DU JOUR

BOTTINES ET SOULIERS DE TENNIS

POUR HOMMES, GARÇONS ET GARÇONNETS

1056 paires offertes vendredi à un prix extraordinaire. Bottines et souliers en bon canevas brun. Semelles épaisses en caoutchouc de haute qualité. Protège-chevilles et garnitures en caoutchouc brun. Modèle sport laçant jusqu'au bout du pied. Toutes les pointures. Prix ord. 1.20 à 1.50. —

NE MANQUEZ PAS UNE TELLE AUBAINE

VENDREDI SPECIAL LA PAIRE **.84**

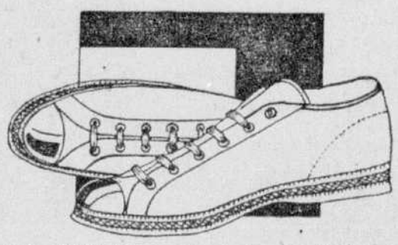

—au rez-de-chaussée — COMMANDES TELEPHONIQUES SOIGNEUSEMENT REMPLIES — —au rez-de-chaussée

Pour garçons de 12 à 19 ans

Complets — 2 pantalons

Tailles: 30 à 37 Spécial vendredi **18.50**

Beaux complets de serge bleu-marine remarquable par sa fine tissure et son beau fini bleu. Aussi modèles en tweed tout laine, ou worsted dans les tons de gris, brun et tan. Veston droit ou croisé, gilet uni ou avec pli et 2 pantalons. Fini et confection soignés.

Dupuis Frères—au rez-de-chaussée (près du buffet)

Une bonne occasion !

Complets — 2 pantalons pour hommes, vendredi chacun **24.50**

Un choix varié de nouveaux complets, à un prix très abordable. Confection parfaite sur nos propres indications. Bons tissus de tweed ou worsted à rayures fantaisie dans divers tons de gris, brun et tan. Tailles: 34 à 40. —

PANTALONS DE FLANELLE

Se portent avec le veston gris ou bleu-marine ou le chandail sport — CHACUN vendredi **4.85**

Dupuis Frères—au rez-de-chaussée

Vin, Fer et Boeuf;	Elixir DUCRO;	Peperazine MIDY;	Histogenol;	Sirop Fellows;	Carnine Lefrancq;	Bonnets de bain. Teintes diverses;	Souliers de bain — 4 nuances;
.55	.85	1.15	1.15	1.05	2.59	.15 à .39	.85
							Dupuis Frères—rez-de-chaussée

JOURNÉE D'AUBAINES DANS LES MEUBLES

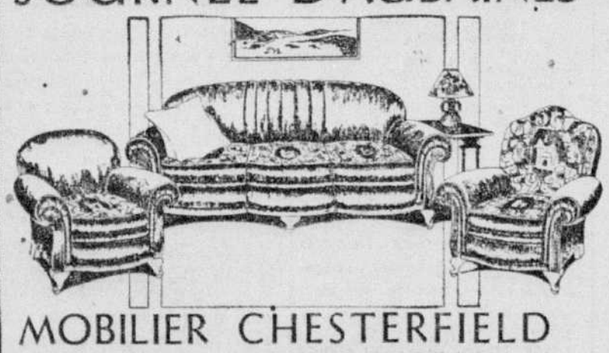

MOBILIER CHESTERFIELD

Style moderne et élégant. Riche couverture de mohair. Coussins sans envers. Bleu, taupe ou brun. Tel qu'illustré. SPECIAL, VENDREDI **125.00**

Porte-chapeaux

En chêne doré ou fumé. Modèle avec 4 patères en métal. SPECIAL, VENDREDI **1.75**

Chaises hautes

Pour bébé. Joli modèle très solide. — SPECIAL, vendredi . . . **1.95**

SECRETAIRE

Un meuble élégant en rotin fini café—4 seulement. VENDREDI, CHACUN — **3.95**

PORTE-PARAPLUIES

Fabriqués de chêne solide. Fini fumé ou doré VENDREDI, chacun **2.95**

Coffres de cèdre

Bien fabriqués de cèdre rouge naturel. Longueur: 37 pouces. — VENDREDI, CHACUN . **9.75**

TABLE DEMI-LUNE

Petit modèle fini noyer. Hauteur 24 pouces. VENDREDI, **1.49**

BERCEUSES

Très confortables et bien fabriquées de rotin fini brun ou naturel SPECIAL, vendredi **3.98**

—au quatrième

AYEZ UNE CUISINE GAIE

Mobilier aux teintes vives. 1 buffet, 1 table à volets (42 pouces) et 4 chaises. VENDREDI, SPECIAL . . . **29.50**

10% comptant — 10 mois pour payer

Profitez des avantages du Club du Foyer Modèle qui vous fournit l'occasion de meubler votre maison à même votre budget.

Dupuis Frères

J.-N. Dupuis, pres. honoraire. Albert Dupuis, président. A.-J. Dugal, vice-pres. et directeur. Armand Dupuis, secrétaire.

LUNDI 16 JUIN

FÊTE ANNUELLE DE NOS CHEFS DE RAYONS

LA BALAYEUSE ELECTRIQUE "PREMIER DUPLEX"

Cette balayeuse, grâce à sa fabrication experte vous économisera beaucoup de temps. Elle extirpe avec facilité, les poussières et saletés incrustées au plus profond des tapis et meubles. Elle sert également à cirer le parquet, à chasser les odeurs de cuisine et empêche l'invasion des mites. Autant d'avantages qui vous sauveront du temps et vous accorderont plus de loisirs

Démonstration à domicile et aussi au rez-de-chaussée de nos magasins. Conditions faciles de paiements: $5 comptant — PLateau 5151, Local 7.

Au SOUS-SOL d'ÉCONOMIES

Pas de commandes téléphoniques ni C.O.D.

Ces robes vous plairont

Robes pour le matin ou robes pour la rue

Ce sont des modèles qui se sont vendus plus cher. Dans le but de faire plus d'espace pour nos vêtements sportifs, nous devons les liquider à ce prix d'aubaine exceptionnel. Fin tissu de jersey de laine, jersey de soie, soie et laine, flanelle française, etc., dans 25 nuances différentes. TAILLES 14 à 20 et 34 à 44. vendredi . . . CHACUNE, **2.98**

Tailles 14 à 20

Spéciaux à 9 hrs. a. m.

CHERCHEZ L'ETIQUETTE DU YACHT

CREPE DE CHINE

Un beau tissu pure soie résistant au blanchissage. Jolis tons de rose, pêche, maïs, acier, sable, corail. Toutes nuances inaltérables, ainsi que noir. Largeur: 36 pcs. Texture parfaite. — Prix ord. 1.25. Vendredi : SPECIAL, LA VERGE . . **.68**

Dupuis Frères—au deuxième

FAUX COLS

empesés pour hommes

Encolures : 14 à 17. — Ces faux cols sont de haute qualité et de confection parfaite. Quatre nouveaux modèles au choix. Vendredi, chacun . . **.10**

Pas de commandes téléphoniques —au rez-de-chaussée

CHAPEAUX

pour dames et jeunes filles

Chapeaux de PANAMA-LAQUE si populaire cette saison. Formes jeunes, plusieurs avec front dégagé. — Aussi modèles en pailles exotiques. Prix ord. jusqu'à 7.98. Vendredi, spécial, chacun **1.00**

Dupuis Frères—au deuxième

Boîtes anti-mites

Fabriquées de carton ondulé traité à l'huile de cèdre protégeant les fourrures, linges d'hiver et lainage contre les mites. — Jolie couverture de cretonne. Se ferment avec boutons pression. Dimensions: 16 x 32 pouces. — CHACUNE — VENDREDI **1.29**

—au rez-de-chaussée

BIJOUTERIE

religieuse pour récompenses de fin d'année.

Grand choix de médailles, scapulaires, médaillons, pendentifs, chaînettes, dans une variété pour tous les goûts — soit argent, or doublé ou or 10k et 14k. Spécial, chaque article — **.50 à 10.00**

Dupuis Frères—au troisième

PÂTISSERIES

à nos prix spéciaux du vendredi

Marguerites aux épices; la douzaine	.39
Beignes allemands; la douzaine	.29
Gâteau roulé à la gelée	2 pour .33
Tarte au citron; chacune	.39
Pain d'épices;	2 dz. .29
Biscuits au citron; la douzaine	.19
Brioches;	— 2 dz. .29
Brioches papillon; la douzaine	.29
Petits pains;	2 dz. .25
Feuilletés divers — la douzaine	.39

Dupuis Frères—au rez-de-chaussée

Il ne reste plus que 2 jours avant la Fête Annuelle de nos Chefs de Rayon