

136

L'ARTISAN

31^e ANNÉE No 44 — Mardi le 28 février 1989

Les Hebdom
Titimed
Inc.



Une fourmi noire sur un arbre noir,
Dieu la voit et l'entend.

EN COLLABORATION
AVEC LIVRE LOISIRS,
CKAC ET L'ARTISAN

**GAGNEZ UN VOYAGE
POUR QUATRE
À WALT DISNEY**

VOYEZ LES DÉTAILS
DU CONCOURS
EN PAGE 50



LANAUDIÈRE "BB" RAFLE LE TITRE

Sommet socio-économique de Lanaudière
**L'ENVIRONNEMENT OCCUPERA UNE PLACE PRÉPONDERANTE
DANS PLUSIEURS SPHÈRES D'ACTIVITÉ**

PAGE 2

TOYO PNEUS TOYO
PENSEZ QUALITÉ... ROULEZ TOYO

- ★★★ FREINS ★★★
- ★★★ RESSORT ★★★
- ★★★ SUSPENSION ★★★

ALIGNEMENT CLAUDE

Repentigny

Il faut d'abord et avant tout dépolluer et assainir la région

L'environnement: l'un des thèmes majeurs du Sommet économique de Lanaudière

Le processus est enclenché dans le cadre de la prochaine conférence socio-économique de la grande région de Lanaudière. Les tables sectorielles ont débuté la semaine dernière et il ne fait aucun doute que l'environnement sera l'un des thèmes majeurs de cet exercice de concertation régionale.

PAR ALAIN O. BOUDREAU

"Le développement économique régional passe avant tout par la connaissance du territoire, l'aptitude de choisir les meilleurs éléments profitables et répercutants pour la population et enfin, par une adéquation entre les besoins et les ressources identifiables sur ce même territoire." Tel est le mandat donné aux participants des différentes tables sectorielles.

Cette première étape devant mener au Som-

met économique de 1990, consiste à définir la problématique du territoire et à en ressortir les grands axes de développement. En fait il s'agit pour les divers intervenants de chacune des huit tables sectorielles et de chacune des MRC du territoire, de définir les grandes orientations qui doivent guider le processus d'élaboration et de présentation de projets.

LA POLLUTION

Personne ne s'en

cache, les eaux du fleuve et des rivières environnantes ont de sérieux problèmes de pollution. Le fleuve est pollué par les rejets (de déchets d'eaux usées) des municipalités situées en amont. Quant à la rivière l'Assomption, elle est polluée suite aux déversements de produits d'industries et d'exploitation porcines ainsi que du rejet d'eaux usées par les municipalités de la MRC et celles situées en amont. Il y a donc de

graves problèmes de pollution et les projets présentés au Sommet économique doivent avoir comme objectif premier d'assainir l'environnement et d'aider à la mise en valeur du territoire.

UNE APPROCHE GLOBALE

Nous devons viser une approche globale si nous voulons dépolluer. Tels ont été les propos de M. Arthur Dubé, vice-président du mouvement écologique À court d'eau. Selon ce dernier certains projets chapeauteront plusieurs secteurs, c'est notamment le cas des secteurs de l'Agro-alimentaire et de l'environnement. À court d'eau a d'ailleurs un important projet qu'il a acheminé à la table ré-

gionale. De concert avec Ciment Saint-Laurent de Joliette et de la Fondation québécoise en environnement, il est question de travailler à l'implantation d'une usine de destruction et de recyclage des déchets domestiques et toxiques de la région de Lanaudière.

LES GRANDS AXES

Au niveau des grandes orientations à donner à ce secteur, les participants ont jugé comme prioritaires les axes suivants: la gestion intégrée des déchets toxiques et domestiques, un programme d'assainissement agricole, la création d'un parc régional, l'aménagement des berges en milieu urbain, la garantie d'un

approvisionnement en eau potable de qualité et en quantité suffisante, la mise en valeur des sites d'intérêt faunique et esthétique, l'amélioration de la qualité de l'air et la poursuite des programmes d'assainissement des eaux en milieu urbain.

L'un des problèmes majeurs, c'est la pollution engendrée par les déchets toxiques et domestiques. Il est urgent d'intervenir à ce niveau. Les intervenants croient qu'il faut mettre de l'avant une politique d'intervention globale et c'est pourquoi certains projets comme ceux d'À court d'eau et de l'UPA de Lanaudière avec son agriculture biologique, risquent

d'être aux premiers rangs.

OÙ SONT LES PROMOTEURS?

Peu de gens ont assisté aux deux premières rencontres de la semaine dernière, celles des secteurs de l'environnement et de l'agro-alimentaire et foresterie. À Saint-Gérard-Majella, dix-huit personnes étaient présentes et à la Paroisse de l'Épiphanie, seulement 14 personnes étaient sur place. De ce nombre, peu de promoteurs. À moins que ceux-ci attendent les rencontres ultérieures. Toutefois, il faut quand même préciser que la date limite de présentation des projets a été fixée au 14 avril prochain.

À la table sectorielle de l'agriculture

La transformation, la recherche et la formation agricole au chapitre des priorités

Il s'agit là des principaux axes de développement énoncés lors de la tenue de la table sectorielle du domaine agro-alimentaire et forestier. La région est riche en matières premières mais il n'y a presque pas d'usines de transformation sur le territoire. Certains promoteurs pourraient profiter du Sommet économique pour combler cette lacune.

PAR ALAIN O. BOUDREAU

La MRC de l'Assomption est en majorité rurale. 85% de son territoire est zoné agricole. Bien qu'elle ne renferme que 10% des fermes de la région de Lanaudière, elle compte pour 22% de l'emploi agricole. Des municipalités comme celles de Saint-Sulpice,

Saint-Gérard-Majella, l'Assomption-Paroisse et l'Épiphanie-Paroisse, voient plus de 90% de leurs terres zonées agricoles. Comme partout ailleurs au Québec la MRC de l'Assomption a connu une certaine baisse du nombre de fermes sur son territoire, passant

de 305 qu'il était en 1981 à 275 établissements en 1986.

Bien que certains autres MRC de la région de Lanaudière soient plus développées en matière agricole, il n'en demeure pas moins que la MRC de l'Assomption est reconnue pour la qualité

de ses terres, de ses productions, et qu'à cet effet elle se doit également de faire en sorte que son potentiel agro-alimentaire s'adapte et se transforme en fonction des besoins et des contraintes.

À cet égard, tous les participants à cet atelier ont convenu des grands axes de développement auxquels on doit accorder une certaine priorité dans le processus de l'élaboration des projets qui seront présentés lors du Sommet économique qui se tiendra en mars 1990. On entend ainsi

privilegier tous les projets d'implantation d'usines de transformation. C'est une lacune en région et les dirigeants de l'UPA qui se trouvaient sur place en ont grandement fait mention. Ils ont également mis l'accent sur leur projet visant à promouvoir l'agriculture biologique. À cet effet le syndicat agricole a déposé un projet à la table régionale.

Il a également été question de la main-d'oeuvre agricole. Les producteurs vivent actuellement certains problèmes à ce niveau

et on compte bien sur le Sommet économique pour y remédier. Finalement, la consolidation et l'amélioration de la ferme expérimentale de l'Assomption a aussi été placée à l'agenda des axes de développement, certains projets seront amenés au Sommet en ce sens.

En début de rencontre, le maire de Repentigny et préfet de la MRC de l'Assomption, M. Jacques Dupuis a rappelé l'importance de l'environnement. "Il est important de donner préséance et priori-

té à l'environnement. C'est une donnée importante à prendre en considération dans chacun des projets présentés", a-t-il conclu.

À la prochaine rencontre, nous connaissons plus en détails le contenu des projets qui seront acheminés à la prochaine étape des colloques de zones. Dans la MRC de l'Assomption la table sectorielle agro-alimentaire et foresterie est sous la présidence du maire de Saint-Gérard-Majella, M. Jacques Raynault.



• REPENTIGNY: Bungalow pierre et brique 28x42, sous-sol fini, 2 foyers, sauna, 2 salles de bains, terrain 7,500 pi., piscine. À 2 minutes de l'école.



• REPENTIGNY: Cottage canadien, très chaleureux, plancher marquetier, foyer au sous-sol, splendide terrain paysager.



• L'ASSOMPTION: Duplex, 2x4 1/2, garage, tout rénové, chauffage électrique, les deux logements, libres à l'acheteur au 1er juillet 1989.

Procurez-vous mon livre: "Comment j'ai vendu 1,000 maisons en 14 ans".

EVALUATION GRATUITE!

LES PROFESSIONNELS DE L'IMMEUBLE

vous offrent:

Achat et vente • résidentiel • commercial • ferme



RENÉ et OLIVETTE TRUDEAU

GRAND MAÎTRE VENDEUR pour une 5^e année consécutive 1^{er} vendeur du bureau de Repentigny 15 années d'expérience

Le Permanent La Société Canada Trust Courtier



581-5802

Cell.: 386-1808

JOURNAL L'ARTISAN Une division de LES HEBDOS TÉLÉMÉDIA INC.

40,200 copies

ÉDITEUR, DIRECTEUR GÉNÉRAL: JACQUES BOULANGER

DIRECTEUR DE L'INFORMATION: Normand Lalonde

Journalistes: Alain O. Boudreau, Louis Beauchamp, Sports: Dino Roberge

EDITORIALISTE: Normand Lalonde

PHOTOGRAPHE: Jacques Jailles, Charles Faucon

REPRÉSENTANTS:

Normand Ayotte, Yves Boisvert, Annie Desjardins, Marcel Chartrand, Michel Nivischuk, Serge Guilbault

COMPOSITION ET

MONTAGE:

Les Ateliers GA-BO

IMPRESSION:

Imprimerie Nationale de Joliette Ltée

DISTRIBUTION:

Distribution technique

ABONNEMENT: \$35./année

ÉTATS-UNIS: \$100./année

DÉPÔT LÉGAL: Courrier de deuxième

classe

ENREGISTREMENT numéro 0673

Les opinions exprimées dans nos pages par nos collaborateurs ne sont pas nécessairement celles de la direction du journal. L'ARTISAN est enregistré sous le numéro 234 185 auprès du Bureau d'auteur à Ottawa. Toute reproduction directe ou déguisée est interdite sans la permission écrite de la direction.

1004 Notre-Dame, Repentigny, J5Y 1S9
581-5120 581-5121

OFFICE DE LA DISTRIBUTION CERTIFIÉE
ODC

LES HEBDOS RÉGIONAUX
ASSOCIATION DES ÉDITEURS DE LA PRESSE HEBDOMADAIRE RÉGIONALE FRANCOPHONE

le réseau select
LES JOURNAUX SELECT DU QUÉBEC INC.

Un projet de 70 millions de dollars

Les travaux de construction des condominiums l'Emeraude des rives débuteront en avril

C'est au cours du mois d'avril prochain que les travaux de construction des condominiums l'Emeraude des rives, localisés sur le site de l'ancienne plage Ernest à Repentigny, devraient démarrer.

PAR NORMAND LALONDE

C'est ce qu'a fait savoir à l'Artisan, la semaine dernière, son promoteur, M. Yvon Plourde.

Projet qui nécessitera un investissement de quelque 70 millions de dollars, celui-ci comprendra quatre tours d'habitation de 12 étages. Deux d'entre elles auront une capacité de 120 logements alors que les deux autres devraient abriter 96 logements.

C'est au cours des quatre prochaines années que M. Plourde prévoit compléter son projet. Actuellement, 35 des 120 logements de la première tour ont été vendus et, selon lui, la prévente fonctionne très bien.

"J'avais prévu vendre 50 unités d'ici le début des travaux et je suis assuré que je réaliserai mon objectif. La réponse des personnes qui viennent nous visiter est excellente", a-t-il précisé.

Pour créer son projet, c'est à nul autre que Pierre Marois, l'architecte qui a conçu les condominiums Rive droite à St-Lambert, que M. Plourde a confié la tâche. On sait que les

promoteurs de ce dernier projet ont remporté un trophée Domus pour sa conception.

"Mon projet a à peu près la même conception que le Rive droite de St-Lambert. Les gens qui viendront y habiter y trouveront chaleur, confort et détente", de mentionner M. Plourde.

FLEUVE

Le prix des condominiums varie entre 97,000\$ et 240,000\$ selon le nombre d'appartements désirés et la localisation du logement à l'intérieur même de l'édifice.

Des condominiums de 3½ appartements à 5½ appartements sont disponibles.

L'emplacement de chacune des tours permettra à tous les éventuels propriétaires d'avoir une vue sur le fleuve. Ainsi, aucun balcon ne sera aménagé sur le côté nord des tours donnant sur la rue Notre-Dame.

Les "penthouses", qui ont une superficie de 1,857 pieds carrés ont une verrière sur deux de ses quatre façades. Ainsi, qu'on soit

dans la salle à diner ou dans la chambre des maîtres on peut avoir une vue complète sur l'extérieur. Les autres appartements aussi ont leur propre verrière mais celle-ci est limitée à la salle à manger.

La première tour, comme les autres d'ailleurs, profitera d'un garage intérieur sous-terrain.

Plusieurs autres commodités ont été prévues pour le bon plaisir des propriétaires. Deux piscines, une extérieure et l'autre intérieure, seront érigées, de même qu'un bain sauna.

Les amateurs de tennis pourront également s'en donner à coeur joie puisqu'un court sera aménagé et que possiblement d'autres s'ajouteront, selon la demande.

Il s'agit des premiers condominiums qui auront une hauteur de douze étages à Repentigny. Comme on sait, le Conseil municipal de la ville a donné le feu vert à un changement de zonage qui permettra l'érection de ces tours.



La première phase du projet démarrera en avril. Trois autres tours du même genre viendront s'ajouter au cours des prochaines années. Le projet totalisera un investissement de quelque 70 millions de dollars une fois complété.

(PHOTO: Jacques Jalliet)

De la sollicitation frauduleuse à Repentigny

De la sollicitation frauduleuse s'effectue présentement auprès des commerçants repentignois par une personne qui se présente comme faisant partie de l'Association de sport et loisirs de Repentigny, un organisme qui n'existe pas en réalité.

L'individu en question profite du nom de cet organisme pour demander certaines sommes d'argent aux commerçants en retour de quoi ils jouiront de publicité. Toutefois, il n'en est rien du tout puisqu'aucune association de ce nom n'est connue à Repentigny.

C'est le Service des loisirs de Repentigny qui a été mis au courant de cette sollicitation frauduleuse. Celui-ci a reçu deux appels de commerçants qui avaient été visités par l'individu en question.

Comme il est très difficile de mettre la main au collet de solliciteurs en pareil cas, les policiers de Repentigny recommandent à ceux qui pourraient être sollicités éventuellement de retenir l'individu et de les alerter dans un même temps.

HAMBURGER 49 ¢
CHEESEBURGER 59 ¢
Du 1er au 15 mars

Dans vos restaurants McDonald's de:

— Repentigny, Joliette et Berthierville

N'OUBLIEZ PAS !

Votre restaurant McDonald's de Berthierville est ouvert 24 h sur 24



EDITORIAL

par Normand Lalonde



Le Tiri, un spectacle de grande qualité

Le scénario aurait été écrit d'avance qu'il n'aurait pu en être autrement.

Une finale de classe AA opposant les Olympiques de Lanaudière aux Sénateurs de Laval qui va en prolongation. Une autre de classe BB où cette fois les représentants lanaudois sortent victorieux aux dépens d'une équipe de Boisbriand-Loroste.

Des jeunes qui tendent les bras vers le ciel en guise de victoire, d'autres qui baissent la tête pour mieux dissimuler leurs émotions. Des gestes qui se seront répétés des centaines de fois tout au long de la compétition.

Le tournoi national de hockey pee-wee de Repentigny mieux connu sous le nom de Tiri, aura encore une fois offert un spectacle d'une rare qualité au cours de la dernière semaine.

Un spectacle qui aura fourni ses surprises, ses joies, ses déceptions, ses revirements. Un spectacle qui se compare avantageusement au plus prestigieux des tournois pee-wee, celui de Québec, toute proportion gardée.

Bien entendu, le Tiri ne profite pas de toute la publicité que son homologue de Québec reçoit par l'entremise du Carnaval. Mais au niveau de la qualité même du spectacle, il n'a rien à envier à l'autre.

L'équipe de Lanaudière de la classe AA était celle qui a affronté les Moscovites à Québec. Les Sénateurs de Laval, dans la même classe, étaient eux aussi à Québec où ils représentaient les Canadiens de Montréal.

L'intensité mise au jeu par les jeunes n'a d'égal que les efforts déployés par les quelque 400 bénévoles qui oeuvrent au sein de ce tournoi. Qu'ils soient préposés à l'accueil, à l'enregistrement des joueurs ou encore qu'ils fassent partie du comité de direction, tous ont à coeur son succès.

L'implication de l'un, son désir de dépassement, transpire sur l'autre. Qu'ils s'appellent Lussier, Stosiak, Gauthier, Boucher, Brisson, Cartier ou autres, ils ont tous le même but, celui de perpétuer la réussite qui accompagne le tournoi. Et ils sont

des centaines d'autres à faire comme eux.

Tiri, qui personnifie la mascotte du tournoi, y met aussi son grain de sel. Et encore là, en comparant avec Québec, il n'a rien à envier à Badaboum, la mascotte des Nordiques.

La fierté et la satisfaction qu'exhibent fièrement les bénévoles transcendent sur les joueurs et les spectateurs. Année après année, il y a de plus en plus de monde qui assiste aux joutes. Ils ont été plus de 8,000 à se présenter durant les dix jours qu'a duré la compétition cette année.

Des bras en l'air, des sourires, des larmes, des frustrations. Toute la gamme des émotions y est passée. Mais lorsque les réflecteurs se sont éteints dimanche soir, tout cela était déjà du passé.

Lorsque les réflecteurs se sont éteints, les bénévoles ont retrouvé l'ombre dans lequel ils travaillent trop souvent. L'ombre qui leur demande pratiquement une année pour tout recommencer.

LE SEUL "Designer" DE MODE DANS LE VÊTEMENT DE CUIR DE LA RÉGION

TOUJOURS AUX PRIX DU MANUFACTURIER

Les vêtements "Cuir Fin" sont conçus et confectionnés sur place. Nous offrons le service sur mesure ou en magasin.

Cuir Fin

Après 10 ans, M. Philippe Bissonnette a acquis une réputation des plus enviées comme "Designer" dans les vêtements de cuir. La marque "Cuir Fin" dépasse largement les frontières de notre région.

LES NOUVELLES
COLLECTIONS
PRINTEMPS SONT
DÉJÀ EN MAGASIN

ÉPARGNEZ

30%
à
40%

en achetant
directement du
manufacturier

Réparation
Cuir & Suède

Cuir Fin

Mise
de
côté

868 Notre-Dame Repentigny 581-4063

EN
SPÉCIAL
CETTE SEMAINE

Super vente
d'écoulement...

P
H
A
R
M
A
C
I
E



ET PORTE DE BAIN

30% D'ESCOMPTE

jusqu'à épuisement des stocks

d
dismat

Patrick Morin inc.

LE CENTRE DE LA RENOVATION

• 259 Notre-Dame, Charlemagne 585-8564
• 260 St-Antoine, Lavaltrie 586-2222

Les commerçants en ont assez de la vitesse

En marge de l'Opération RAND (réduction des accidents sur la rue Notre-Dame), certains commerçants rejoints par l'Artisan, plus tôt la semaine dernière, ont mentionné que les excès de vitesse et la rareté des espaces de stationnement rendaient très difficile la pratique des activités mercantiles.

PAR LOUIS BEAUCHAMP

Pour une, Mme Aline Boyer, de la boutique "Création Alyn et La Girouette," affirme que les élus municipaux devraient rebaptiser cette artère "Autoroute Notre-Dame". Selon elle, à certains moments la vitesse moyenne atteint les 100km/heure sur la rue Notre-Dame. "La clientèle se plaint de ne pouvoir accéder facilement à notre boutique. Étant sur le côté sud de la rue, nous ne pouvons traverser, de peur de voir notre dernière heure arriver", explique-t-elle dans une lettre expédiée à l'Artisan.

Rencontrée à son domicile, la semaine der-

nière, Mme Boyer a indiqué que sans l'installation de feux de circulation et une surveillance policière accrue, plusieurs commerces devront fermer boutique, si ce n'est déjà fait. "Je me suis récemment adonnée à un petit exercice fort révélateur, celui d'identifier la présence de feux de circulation sur Brien et Notre-Dame. Sur la première, de Notre-Dame au pont Le Gardeur qui enjambe la rivière l'Assomption, j'ai remarqué un total de sept feux de circulation sur une distance de 1,8km. Sur Notre-Dame, entre Brien et Cherrier, on en compte

deux sur un parcours de 1,5km", précise-t-elle.

Mme Boyer croit que l'Opération RAND ne constitue qu'une solution à court terme. "Pendant un mois, les automobilistes vont faire attention, mais dès qu'elle sera terminée, la situation reviendra comme avant."

OPÉRATION NUISIBLE?

De son côté, M. Jean Huppée, propriétaire du commerce "Les poissons exotiques", est catégorique. "Avec cette opération, les policiers chassent littéralement la clientèle de la rue Notre-Dame. A

chaque fois qu'ils augmentent la surveillance ils font baisser mon chiffre d'affaire de façon importante et ça prend du temps avant de voir revenir les clients. De toute façon, j'ai l'impression que les autorités entretiennent cette situation. Leur attitude ne fait qu'encourager l'exode vers les centres commerciaux", pense-t-il.

Pour sa part, M. Richard Archambault, de "Nettoyeur Archambault", a finalement choisi de déménager son commerce de la rue Notre-Dame, pour aller s'installer dans un centre commercial du boulevard Brien après 20 ans d'opérations. "Pour moi, le problème en est un de stationnement. Repentigny a toujours été reconnue pour sa mauvaise planification urbaine. Ailleurs, vous obtiendriez



Mme Aline Boyer: "Les élus municipaux devraient rebaptiser cette artère pour l'appeler Autoroute Notre-Dame".

(PHOTO: Jacques Jaillet)

un permis allouant trois ou quatre espaces de stationnement, alors qu'à Repentigny on ne vous en garantit aucun. Comment voulez-vous vivre avec une situation pareille? L'espace commerciale que j'ai laissé il y a six mois, est encore libre aujourd'hui, et ce, à meilleur prix".

Enfin, M. Marcel Girard, de "Papeterie 500", abonde dans le même sens. "Les gens ont tout simplement peur de venir magasiner sur la rue Notre-Dame, c'est trop dangereux", affirme-t-il.

Entretemps, la Ville de Repentigny, de concert avec la Chambre de commerce, a formé un comité chargé d'établir des recommandations pour solutionner les problèmes de la rue Notre-Dame. Celles-ci se font toujours attendre.

SUPER VENTE D'INTÉRIEUR



26.49\$*

SUPER LATEX FINI PLATINE BLANC (164-110)

27.49\$

BASE BLANCHE (164-301)



25.99\$*

SUPER LATEX FINI SEMI-LUSTRE BLANC (162-110)

26.99\$

BASE BLANCHE (162-301)

SOURIEZ, LES VENTES FLEURISSENT.

Une promotion comme vous n'en avez jamais vue.

- Un choix incomparable
- Des clients comblés
- Augmentez vos profits
- Commandez tôt
- Stockez rapidement

La campagne Sico s'épanouit partout!

- Messages télévisés
- Présence imprimée
- Circulaires couleur
- Affiches en magasin
- Cartes-comptoir
- Publicité coopérative



26.99\$*

SUPER ALKYDE FINI PERLE BLANC (120-110)

27.99\$

BASE BLANCHE (120-301)



25.99\$*

SUPER LATEX FINI VELOUTÉ BLANC (161-110)

26.99\$

BASE BLANCHE (161-301)

20.99\$*

SUPER LATEX APPRÊT-SCELLEUR D'INTÉRIEUR BLANC (165-110)

22.99\$*

SUPER LATEX SOUS-COUCHE D'INTÉRIEUR BLANC (165-115)

23.49\$*

SUPER ALKYDE SOUS-COUCHE D'INTÉRIEUR BLANC (155-110)



25.99\$*

SUPER ALKYDE FINI VELOUTÉ BLANC (114-110)



28.99\$*

UNE COUCHE SUPER ALKYDE FINI SEMI-LUSTRE BLANC (130-111)



28.99\$*

UNE COUCHE SUPER LATEX FINI PERLE BLANC (163-111)



20.99\$*

SUPER LATEX POUR PLAFONDS FINI MAT BLANC (160-112)

SICO
LA TOUCHE DE L'EXPERT

ROBERT TURCOTTE

17 RUE RIVEST A LE GARDEUR 585-2700

Hausse de la taxe d'affaires à Repentigny

La Chambre de commerce demande des explications au maire Dupuis

La hausse de la taxe d'affaires décrétée par l'administration Dupuis dans son dernier budget soulève des interrogations chez les dirigeants de la Chambre de commerce de Repentigny qui ont demandé, la semaine dernière, des explications à ce sujet.

PAR NORMAND LALONDE

Dans une lettre adressée au maire Dupuis, le secrétaire de la Chambre, M. Raymond Morel souligne que la hausse contenue dans le dernier budget se traduit par un montant à payer supérieur d'environ dix-huit pour cent pour les gens d'affaires de Repentigny.

"Afin d'informer ses membres, la Chambre de commerce de Re-

pentigny vous demande de bien vouloir nous communiquer les raisons qui motivent cette augmentation de la taxe d'affaires" souligne le secrétaire.

Comme on sait, le taux de la taxe d'affaires est basé sur la valeur locative de l'immeuble. Selon le président de la Chambre, M. Alain Brien, l'évaluation comme telle n'a

pas changé. "En procédant à cette hausse, le maire vient directement chercher de l'argent dans la poche des commerçants".

Le taux de la taxe d'affaires est passé à 6,5 pour cent suite au dernier budget présenté par les autorités municipales repentignyennes. Il était de 5,5 pour cent auparavant.



Le Président de la Chambre de commerce de Repentigny, M. Alain Brien.

Le maire Dupuis conférencier invité à la Chambre de commerce de Repentigny

C'est le maire de Repentigny, Jacques Dupuis qui sera le conférencier invité de la Chambre de commerce de Repentigny lors de son prochain déjeuner-causerie, le 14 mars prochain.

À cette occasion, M. Dupuis en profitera pour situer sa ville en regard du sommet socio-économique de Lanaudière. Il fera part aux membres du rôle qu'il entend faire jouer à Repentigny au cours de ce sommet et de l'importance qu'elle a au sein de la région.

Cette causerie aura lieu au Centre de réception civique de Repentigny à compter de midi. Le coût des billets est de 20.00\$ pour les membres et de 25.00\$ pour les non-membres.

On peut réserver ses billets auprès de Mme Ginette Lacroix au 581-3010 les jeudis et vendredis.

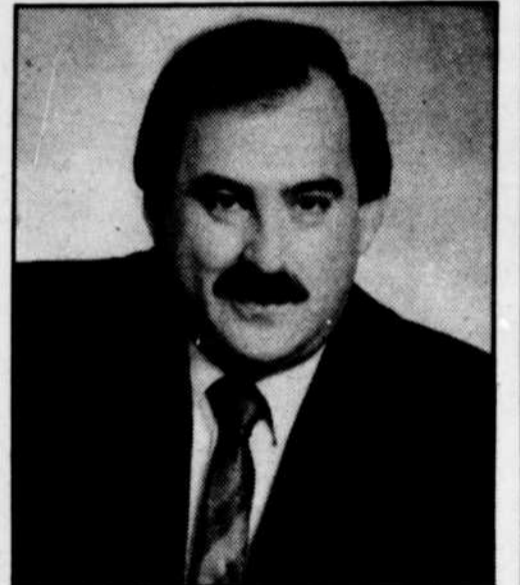

Le maire de Repentigny, M. Jacques Dupuis.

VENTE

du Pièce

STORES VERTICAUX
EN TISSUS

Moins de
25 pieds²

\$ 2.50

25 à 60
pieds²

\$ 2.00

Plus de
60 pieds²

\$ 1.50

VENDU
AU
PIED²

EXEMPLE: Fenêtre de 5' large x 4' haut = 20 pieds² x \$2.50 = \$50.00
PLUS DE 14 COULEURS ATTRAYANTES

CENTRE DE DÉCORATION

TAPIS MICHEL GUY INC.

344 rue Notre-Dame, Repentigny 585-2248

TRAITEMENT DE VARICES

Dr. Jacques Talbot
Clinique Médicale Repentigny

SUR RENDEZ-VOUS

585-1620

520 NOTRE-DAME, REPENTIGNY

HAGEN
Produits de Qualité

SCAIRE DORÉ
A l'achat de trois scaires dorés

SUPER SPÉCIAL
Bébé Perruche
Bleue Ondulée

OBÉTEZ-EN
1 GRATUIT
(jusqu'à épuisement)

\$7.99

ANIMALERIE POISSONS EXOTIQUES enr.
338 Notre-Dame, Repentigny 581-9689

Des actions prises pour contrer la loi 178

Les dirigeants de la Société Nationale des Québécois de Lanaudière dénoncent une fois de plus la mise en application de la loi 178. A cet effet, de concert avec le Front commun lanaudois, le Mouvement national des Québécois et le Mouvement Québec français, ils exigent la restauration intégrale de la loi 101.

PAR ALAIN O. BOUDREAU

Le regroupement vient de rendre public un programme d'action qui sera mis de l'avant au cours des prochaines semaines et qui a pour principal objectif de contrer l'actuelle loi 178. Aux dires de messieurs Jacques Racine président de la S.N.Q.L. et porte-parole du Front commun Lanaudois et René Charette directeur général de la Société, la loi 178 est incohérente,

ambiguë et ne va pas dans le sens de l'affirmation de la culture française et de l'épanouissement des Québécois francophones. La loi 178 ramène le Québec à l'ère de la bilinguisme et défavorise davantage les Québécois francophones.

Le Front commun Lanaudois pour la loi 101 entend mener une lutte farouche au gouvernement Bourassa.

LE PLAN D'ACTION

Plusieurs interventions sont prévues et ce, à différents niveaux. Des démarches ont d'ailleurs déjà été entreprises auprès des municipalités, organismes et commissions scolaires de tout le territoire de la grande région de Lanaudière. Au chapitre des municipalités, déjà quinze d'entre elles ont donné un appui catégorique à la

Société et composent maintenant ce que l'on appelle le Front commun Lanaudois pour la loi 101.

La S.N.Q.L. s'engage aussi à intervenir à l'égard de toutes infractions à la loi 178 qui lui seront signalées. A cet effet l'organisme invite tous ses membres et les membres du Front commun à lui signaler les dérogations à la loi présentes sur le territoire lanaudois. On invite également les citoyens à adresser des lettres ouvertes sur le sujet aux différents médias d'information du territoire.

L'organisme va aussi mettre sur pied des re-

mises de prix Orange et Citron pour les entreprises commerciales, de restauration, d'hôtellerie et autres afin de rendre public ceux qui ont à cœur de maintenir l'application de la loi 101 et ceux qui ne respectent pas du tout la langue française. La S.N.Q.L. s'engage également à examiner la situation dans l'entreprise en regard des certificats de francisation.

UNE MARCHÉ

Au chapitre des démarches envisagées, la Société et le Front commun invitent la population à participer à une marche en faveur de la loi 101, organisée par

le Mouvement Québec français. L'événement aura lieu le 12 mars prochain. Départ à 1h01 précise du Parc Lafontaine. Le tout prendra fin vers 2h30 par un grand rassemblement au Champ-de-Mars. C'est sous le thème: "En mars, on marche pour un Québec français", que va se tenir l'événement.

Certaines activités sont également prévues dans les établissements scolaires de la région, du moins dans certains. Du 8 au 12 mai, dans toutes les écoles de la région, se tiendra un échange sur la question linguistique au Québec. Cela va se

tenir dans le cadre de la Semaine nationale du Français. Il y aura aussi un colloque régional traitant de la question qui va se tenir le 18 mars prochain. Il est organisé par les étudiants de la polyvalente Thérèse-Martin et du cégep Joliette-De Lanaudière.

Enfin, en mars, une campagne publicitaire se tiendra à l'échelle de la province afin de sensibiliser le grand public sur la situation de la langue française au Québec et sur l'urgence de rétablir l'application de la loi 101 en matière de langue.

15 municipalités ont donné leur appui au Front commun lanaudois

Les municipalités du Village et de la Paroisse de l'Épiphanie, de même que celle de Saint-Gérard-Majella, ont donné leur appui au Front commun lanaudois pour le soutien et la défense de la charte de la langue française. A cet égard, les adhérents exigent le rétablissement intégral de la loi 101.

PAR ALAIN O. BOUDREAU

La Société Nationale des Québécois de Lanaudière part en croisade contre l'actuelle loi 178. En matière d'affichage et de protection de la langue française, seule la loi 101 permet une véritable protection. De concert avec le Mouvement national des Québécois et le Mouvement Québec français, la S.N.Q.L. vient de mettre sur pied le Front commun Lanaudois

pour la loi 101. Les 72 municipalités du territoire lanaudois ont été invitées à adhérer au regroupement. Dans la MRC de l'Assomption, seules les municipalités de la Paroisse et de la Ville de l'Épiphanie, de même que celle de Saint-Gérard-Majella, ont appuyé la démarche de la Société nationale.

À Ville le Gardeur on a décidé de ne pas se prononcer. Les autori-

tés de la ville ont répondu en ce sens en invoquant comme principe qu'il n'est pas du ressort d'une municipalité de se prononcer sur ce dossier. Aucune autre corporation municipale de la MRC de l'Assomption a répondu à l'appel de la S.N.Q.L. Les autres municipalités à avoir adhéré au Front commun sont celles de Saint-Roch-de-l'Achigan, Sainte-Elizabeth, de la Paroisse de Saint-

Félix-de-Valois, Sainte-Marie-Salomé, Saint-Cuthbert, Notre-Dame-des-Prairies, Saint-Lin, de la Paroisse de Saint-Alexis, Notre-Dame-de-la-Merci, du Village de

Saint-Pierre, Saint-Ambroise-de-Kildare et l'Île Dupras.

Les dirigeants de la Société nationale des Québécois de Lanaudière prévoient rendre visite aux différents

conseils municipaux qui n'ont pas encore répondu à l'appel de la Société nationale les invitant à rejoindre le Front commun lanaudois pour la loi 101.

La position du Front

commun est que la coalition s'oppose à toute modification à l'esprit ou à la lettre de la loi 101. L'organisme est d'avis qu'il faut contrer la loi 178 et restaurer la loi 101.

POUR BIEN PLANIFIER VOTRE RETRAITE:

Voyez les vrais spécialistes!

À LA CAISSE POPULAIRE DESJARDINS DE REPENTIGNY

La retraite, ça ne s'improvise pas: ça se planifie! Il est donc jamais trop tôt pour préparer intelligemment cette étape importante de votre vie. Tout comme il faut savoir y consentir toute l'attention nécessaire et rencontrer des gens compétents qui sauront vous donner tous les conseils judicieux qui permettront de jouir d'une retraite bien méritée, dans les meilleures conditions possibles. À la Caisse populaire Desjardins de

Repentigny, vous pouvez profiter de l'expertise des VRAIS SPÉCIALISTES. Qui vous offrent la possibilité d'une planification qui répond véritablement à vos besoins et correspond exactement à vos aspirations par un R.E.É.R. (Régime enregistré d'épargne retraite) à rendement supérieur. Nos VRAIS SPÉCIALISTES vous offrent un service personnalisé dispensé par des gens agréables et compétents.

POUR VOTRE R.E.É.R.:

NOS "VRAIS SPÉCIALISTES" SERONT HEUREUX DE VOUS ACCUEILLIR ET DE VOUS CONSEILLER SUR LE MEILLEUR CHOIX À FAIRE...

REER DESJARDINS



Caisse populaire
Desjardins
de Repentigny

477 rue Notre-Dame
585-5555
Succursale: 110 Chemier
585-6113



TUILES DE CÉRAMIQUE

Croyez-le ou non, à Repentigny, plus précisément au 346 Notre-Dame, "LE PLUS GRAND CHOIX DE CÉRAMIQUE AU QUÉBEC" pour mur et plancher. Plus de 2,500 modèles en démonstration; nous vendons seulement et uniquement de la céramique, c'est pourquoi nous sommes de vrais professionnels dans ce domaine.

- Estimation gratuite à domicile
- Service de livraison de 48 heures
- Service de pose par de vrais spécialistes



Tout ça chez:
CÉRAMIBEC Inc.
au 346 Notre-Dame
Repentigny
581-9163

MÉCANIQUE A.L.M. INC.



- Mise au point • Carburateur • Freins
- Suspension • Maintenance générale
- Balancement électronique
- Remorquage

190 Rang L'Achigan 589-5204
L'Assomption 589-2866

Les
spécialistes
du
service.

Un mandat sous le signe du dialogue pour le nouveau responsable de la SQ de Lachenaie

Le nouveau responsable du poste de la Sûreté du Québec du district de Lachenaie, le sergent Frédéric Emond, s'est vu remettre de façon officielle les pleins pouvoirs lui assurant une pleine autorité sur le territoire, au cours d'une cérémonie symbolique la semaine dernière.

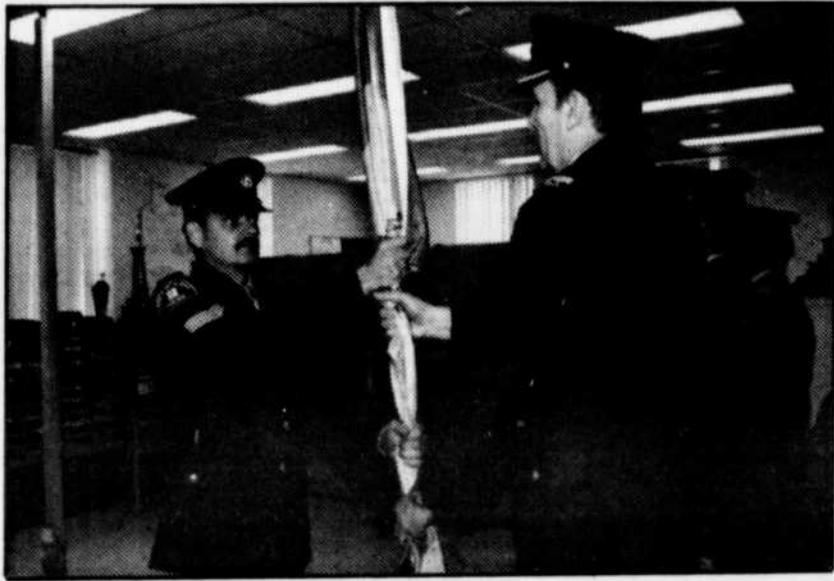

Le nouveau responsable du poste de Lachenaie de la Sûreté du Québec, le sergent Frédéric Emond, reçoit le drapeau du territoire en guise d'autorité.

(PHOTO: Jacques Jalliet)

PAR LOUIS BEAUCHAMP

Le sergent Emond qui occupe le poste depuis le 3 octobre 1988 a accepté le drapeau symbolisant l'autorité territoriale de Lachenaie, des mains du capitaine de section Jean-Moise Lanoue, en présence du directeur du district de Montréal, le commandant Jacques Cloutier et de plusieurs représentants des corps policiers municipaux de la région.

Puis prenant la parole pour un discours de circonstance, M. Emond a rappelé ses objectifs pour l'année 1989. "Les plus récentes statistiques publiées récemment dans les journaux de la région indiquent qu'il faut réduire la crimina-

lité et les accidents dans la région. Pour ça, nous devons identifier les raisons et c'est pourquoi je crois au dialogue et à la communication pour y arriver. Depuis mon entrée au poste de Lachenaie, nous avons, outre la compilation des statistiques, tenu des réunions mensuelles que je considère essentielles pour contrer toute forme de recrudescence de la criminalité ou des accidents sur le territoire", a-t-il déclaré.

"Cette communication passe également par une étroite collaboration avec les corps policiers municipaux. Il est important d'échanger nos informations et de s'aider dans nos in-

terventions quotidiennes. Mais nous devons aussi compter sur la collaboration des médias dans notre tâche."

LE CLIMAT

S'adressant à son tour à l'auditoire, le commandant Cloutier s'est dit heureux du climat qui régnait au poste de Lachenaie. "La dernière fois que je suis venu j'avais remarqué un climat tendu, mais je peux vous dire qu'aujourd'hui je me sens parfaitement à l'aise."

Il a par la suite poursuivi en soulignant la place importante occupée par le poste de Lachenaie. "Le poste de Lachenaie est l'un des plus importants de la province. Si ma mé-

moire est bonne, il vient au troisième rang parmi les 106 qui composent la Sûreté du Québec, en termes de volume de travail et de personnel.

Puis faisant l'éloge du nouveau responsable, M. Cloutier a très bien accueilli la vision qu'il entendait poursuivre au cours de son mandat. "Il est évidemment important de connaître son environnement, sa population, sa criminalité et bien sûr le portrait économique. Le sergent Emond, j'en suis certain, saura bien s'acquitter de ses nouvelles fonctions, en témoignent les gros dossiers qu'il a su mener à bon port alors qu'il était à Montréal. C'est lui qui était en charge des opérations dans le cadre des feux d'artifices", a-t-il précisé.

Création l'enfant-do



VENTE SURPLUS D'INVENTAIRE

RÉDUCTION DE 40% À 60% SUR
litterie de bébé, douillettes, contours de lit, ensembles de drap,
accessoires pour chambre de bébé.

(Valable sur marchandise en inventaire seulement)

2953A boul. St-Charles, Lachenaie
964-2064

OUVERT
Lun. au ven.: 8h30 à 15h30
Samedi: 9h à 12h

• THÉRAPIE •

*Angoisse, stress, dépression, obésité, solitude
* Périodes de crise: divorce, mort, idées suicidaires, changement de travail, etc.

Monique Chaurette, M. Ed.
Pédagogue et Thérapeute
582-2456



Club Lions Repentigny INC.

BOURSES—MÉRITAS 1989

Le Club Lions de Repentigny inc. a le plaisir d'annoncer qu'il offre des Bourses-Mérites aux jeunes athlètes québécois et québécoises pratiquant une discipline olympique et, à des jeunes musiciens et musiciennes désireux de se perfectionner. Cet apport financier a pour but de promouvoir le développement du sport amateur et de l'art musical chez les adeptes de ces disciplines.

La soirée de remise de bourses-mérites aura lieu le 9 mai 1989.

Pour être éligible à une bourse-mérites les applicants doivent être résidents de la municipalité régionale du comté de l'Assomption et s'adonner aux sports ou à la musique de façon sérieuse sous les directives d'organismes reconnus. Les applicants désireux de faire une demande de bourse devront se procurer un formulaire de présentation en s'adressant au numéro de téléphone suivant: 581-0222 et faire parvenir le tout dûment complété avant le 31 mars 1989 à l'adresse suivante:

BOURSES-MÉRITAS
Club Lions de Repentigny Inc.
374, rue Notre-Dame suite 204
Repentigny, Qué.
J6A 2S5

La soirée de la remise des bourses-mérites aura lieu au CENTRE À NOUS, 374, rue Notre-Dame, le 9 mai 1989 à 7 heures.
Alphonse Martel
Président
Comité Bourses-Mérites 89

Repentigny entreprend de déglacer ses rues

Une vaste opération de déglacage des rues a été déclenchée, jeudi dernier, à Repentigny afin de permettre aux automobilistes et aux piétons de circuler en toute quiétude dans la municipalité.

C'est à la suite d'une vérification systématique de l'état des rues faites par les conseillers Jacques Beaudoin et Georges Nivischiuk, accompagnés par le directeur général Louis W. LePage et le directeur des Travaux publics Jean Dubé, que la Ville a décidé de mettre en branle ce blitz d'entretien intensif.

Cette opération qui pourrait s'étendre sur quelques jours encore, permettra d'enlever la

croûte de glace ou de neige durcie qui recouvre la chaussée, créant à plusieurs endroits des cratères et des ornières qui rendent la circulation difficilement praticable, particulièrement sur certaines rues locales.

Si la situation actuelle est imputable à plusieurs facteurs, sa principale cause est les écarts de température qui ont sévi au cours des dernières semaines. Peu de chutes

de neige abondantes ont été enregistrées et les faibles précipitations répétées sont en cause.

En effet, ces petites précipitations ne justifient pas le déclenchement de l'opération de déneigement avec intervention de l'équipement lourd. Mais l'accumulation de la neige a formé une croûte sur la chaussée. Or, lors de certaines journées plus chaudes, cette croûte a fondu à certains en-

droits sans que l'eau puisse s'écouler dans les égouts pluviaux obstrués par la glace, créant ainsi des cratères et des sillons dans les rues.

DÉGLAÇAGE

Pour remédier à la situation, le Service des travaux publics a donc entrepris une opération en trois volets: l'épandage important d'abrasifs pour faire fondre la glace; l'utilisation de niveleuses pour arracher la croûte glacée et le dégagement des puits pour l'écoulement de l'eau.

Selon le maire suppléant, M. Jacques

Beaudoin, ce blitz spécial est nécessaire pour corriger la situation. "Compte tenu des conditions climatiques, l'état de nos rues est intolérable. Par cette opération particulière, nous voulons reprendre le contrôle de la situation."

La Ville demande par

ailleurs aux contribuables de faire preuve de compréhension puisqu'il est à prévoir que des amoncellements de glace obstrueront les entrées privées. "Nous sommes assurés que les citoyens collaboreront, a ajouté M. Nivischiuk. Ce qui importe, c'est de rendre

nos rues carrossables."

Une fois l'opération terminée, les autorités municipales évalueront l'ensemble des opérations de déneigement et réorienteront la politique d'opération de façon à mieux rencontrer les attentes des citoyens.



L'état lamentable de certaines rues, comme en témoigne notre photo, fait la vie dure tant aux amortisseurs des automobiles qu'à leurs conducteurs. (PHOTO: Jacques Jaillet)

VOTRE SUPPORT
NOUS INCITE À
VOUS OFFRIR
LA
**VENTE
GIGANTESQUE**
25^e
Anniversaire
50%
et plus

**DÉBUTANT LE 1ER MARS
À PLACE REPENTIGNY
155 rue Notre Dame à Repentigny**

Chaussures
Villeneuve

581-0140

L'ARTISAN, le 28 février 1989 / 9

Portes
de Garage

Bélaïr INC.

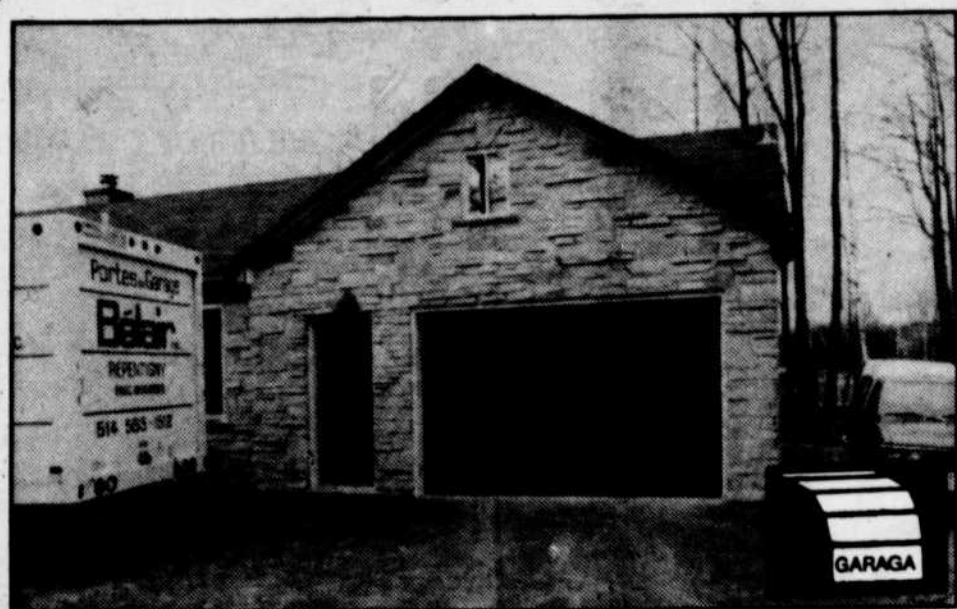

ESTIMATION GRATUITE A DOMICILE

- Portes d'aluminium isolées (R-14.5), peintes de couleurs variées
- Portes de bois et d'acier isolées
- Ouvre-porte électrique

- Résidentiel et commercial
- VENTE • SERVICE
- INSTALLATION

570-A rue Lavoisier (Parc Industriel) Repentigny 585-1512

Le président du SEPL rejette cette idée

Le président du Sommet économique permanent de Lanaudière (SEPL), M. Jacques Martin, rejette totalement l'idée d'une fusion du Département de santé communautaire (DSC) de Lanaudière avec celui des Laurentides.

PAR LOUIS BEAUCHAMP

Dans le communiqué expédié la semaine dernière à la presse régionale, M. Martin fait état d'une rumeur de plus en plus persistante entourant cette fusion. Il a été impossi-

ble de rejoindre M. Martin pour commenter plus à fond les fondements de cette rumeur. Toutefois, la directrice générale du SEPL, Mme Andrée Saint-Georges, a dé-

claré qu'il s'agissait d'une rumeur de plus en plus fondée. "Cette fusion provoquerait un transfert du centre de décision et de plusieurs professionnels de la santé et des services

sociaux vers les Laurentides, plus précisément à Saint-Jérôme."

De son côté, le directeur général du Centre hospitalier régional de Lanaudière (CHRD), M. Maurice Blais, soutient qu'aucune confirmation n'a été obtenue. "Nous devrions en savoir plus long vers la mi-mars, alors que le ministre de la Santé et des Services sociaux du Québec, Mme Thérèse Lavoie-Roux, présentera son Livre Blanc dans lequel il sera question de son projet de régionalisation des services de santé et sociaux. Actuellement, on compte 32 DSC à travers la province. Avec ce plan, ce nombre doit passer à 21 et Lanaudière pourrait faire parti du groupe", a-t-il précisé au cours d'un bref entretien avec l'Artisan, la semaine dernière.

Pour ce qui est de la valeur de la rumeur, M. Blais a affirmé qu'elle était valable dans une proportion de 90 p. cent...

LE SEPL

Dans son communiqué, M. Martin, qui est aussi maire de Joliette, clame qu'il est impor-

tant de conserver les acquis et d'investir de nouvelles énergies vers l'acquisition de futurs services à la population, particulièrement en matière de santé et de services sociaux.

M. Martin rappelle que le DSC, rattaché au CHRD, oeuvre dans le milieu depuis 15 ans et qu'il joue un rôle important, particulièrement au niveau de la recherche en santé communautaire. Selon le président du SEPL, il

apparaît inacceptable que Lanaudière ne soit pas reconnue à titre de région socio-sanitaire et par le fait même s'oppose à tout projet de regroupement qui serait à l'encontre de l'identité lanauchoise.

Comme on le sait, Lanaudière demeure encore jumelée aux Laurentides dans la définition des régions socio-sanitaires du Québec.

M. Martin rappelle que par ailleurs, le secteur de la santé et des

services sociaux dans Lanaudière est un des plus déficitaires au Québec, selon une étude menée par la Commission régionale des services de santé et des services sociaux du SEPL. Avec la définition des orientations qui visent à consolider la structure de services de Lanaudière, on entend donc revendiquer de façon officielle, lors de la Conférence socio-économique de mars 1990, la mise sur pied d'un CRSSS Lanaudière.

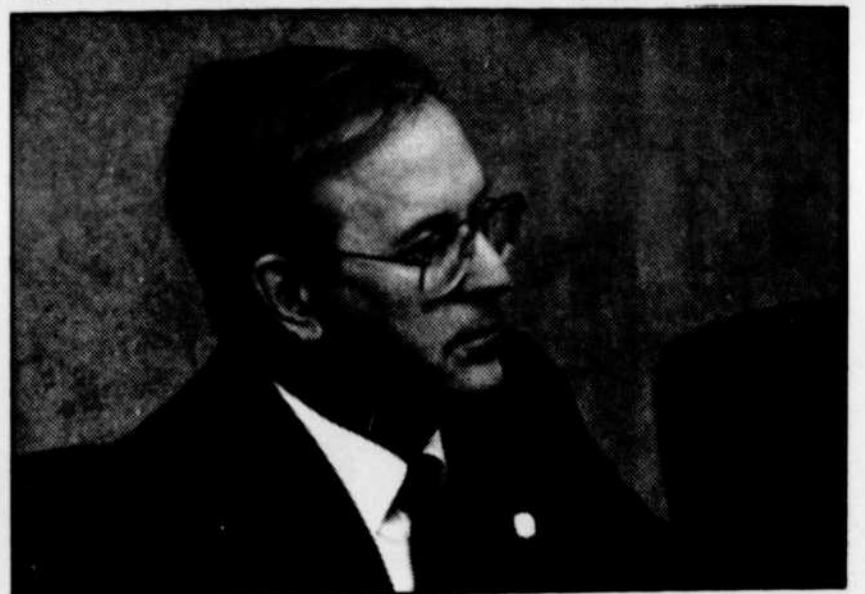

Le président du Sommet économique permanent de Lanaudière (SEPL), M. Jacques Martin. (PHOTO: Jacques Jallot)

LA SEIGNEURIE LE GARDEUR

Résidence pour personnes âgées

NOUVEAU ASCENSEUR



- Occupation simple
- Médecin
- Salle de bingo
- Chapelle
- Salon de coiffure
- Jardin communautaire

35 Notre-Dame, Le Gardeur **Appelez dès maintenant! 581-0725**

Le plus grand centre de fruits et légumes

Prix du mardi au dimanche

Tirage d'un bon d'achat de \$25. chaque semaine.

Gagnant de la semaine: Francine Crête



Fromage
St-Paulin
10.78/kg
EXTRA SPÉCIAL
4.89/lb

Poires Bartlet
Des É.-U.
EXTRA SPÉCIAL
1.74/kg
79¢/lb

Pamplemousses
Roses
"Seald Sweet"
EXTRA SPÉCIAL
6/95¢

Pâté de fole
ordl. ou ail
EXTRA SPÉCIAL
5.49/kg
2.49/lb

Pommes
Grany Smith
des É.-U. gros. 125
EXTRA SPÉCIAL
1.52/kg
69¢/lb

Salade
Iceberg
de Californie
EXTRA SPÉCIAL
59¢/ch.

Smoked meat
oeil de ronde,
Coorah
BONI À L'ACHAT
D'UNE LIVRE
7.47/kg
3.39/lb

Patates
du Québec
EXTRA SPÉCIAL
20 lbs pour **2.79**

Fèves vertes
EXTRA SPÉCIAL
1.96/kg
89¢/lb

OUVERT A L'ANNÉE - 7 JOURS/SEMAINE

DELI-FRUITS

420 NOTRE-DAME, REPENTIGNY

TABLE DE NUIT 20"x21" 69\$

BUREAU 3 TIROIRS 29"x32" 109\$

LIT MATELOT 39" 169\$

MOBILIER DE CHAMBRE en mélamine blanche

MATELAS KIT A TOUT DE SOMMEX

39" x 4"	\$119
39" x 6"	\$149
60" x 7"	\$339
54" x 7"	\$285
39" x 7"	\$209

KIT A TOUT

457 Notre-Dame Repentigny 585-9031

Un colloque sur le "Plan des services individualisé" en santé mentale

Le Cégep de Saint-Jérôme et le Conseil régional de la santé et des services sociaux de Lanaudière et des Laurentides (CRSS-LL) organiseront conjointement un colloque régional en santé mentale, les 21 et 22 mars prochains, au Cégep de Saint-Jérôme.

Sous le thème "Ensemble autour du même monde", ce colloque s'inscrit dans la suite logique de celui tenu en juin dernier sur la santé mentale.

Ce deuxième volet proposera une approche nouvelle de l'accessibilité aux services et interpellera les professionnels, les intervenants naturels et les administrateurs dans leur façon actuelle de coordonner leurs actions pour répondre aux besoins de la personne en difficulté.

Les organisateurs du colloque espèrent y voir là une confrontation

dynamique et prospective avec une autre vision de l'organisation des services, une vision fondée sur la personne, son unicité, sa globalité et son environnement, tout en demeurant profondément branchés sur la notion de besoins.

LES THÈMES ABORDÉS

Lors de cette rencontre, plusieurs thèmes seront abordés. Ainsi, il sera question de la primauté du PSI sur la mission des établissements: un choix politique. Également une conférence sur les concepts et les approches de PSI. Enfin,

on y traitera de son utilisation à l'intérieur d'un panel et une conférence sur une action intersectorielle dans le domaine.

À travers ces thèmes et les activités, les participants pourront situer leurs actions dans une vision globale de besoins et de services. Ils pourront aussi acquérir un langage et une compréhension commune des concepts et de leurs applications, tout en réfléchissant, tant professionnels, communautaires et organisationnels, que cette obligation faite au réseau aura sur l'ensemble de la vie des or-

ganisations.

Ce colloque s'adresse donc à tous les intervenants professionnels et gestionnaires des établissements de santé et de services sociaux, des organismes communautaires et bénévoles, sans oublier les intervenants du milieu intersectoriel (éducation, travail, loisirs, municipal, habitation et justice).

Le programme définitif de l'événement sera transmis prochainement aux intervenants. En attendant, les organismes sont invités à choisir leurs délégués

pour les dates du 21 et 22 mars.

CLAUDE RYAN PRÉSENT?

Par ailleurs lors de la conférence de clôture, les organisateurs souhaitent obtenir la présence du ministre de l'Éducation et de l'Enseignement supérieur et de la Science, M. Claude Ryan. Cependant, sa présence reste encore à confirmer.

D'autre part, pour ce qui est des modalités d'inscription, mentionnons que la date limite est le 7 mars 1989. Les frais d'inscription s'élèvent à 15\$ pour les étudiants, 20\$ pour les bé-

névoles et 55\$ pour les professionnels et gestionnaires. Le nombre de place est limité à 75 étudiants et 275 professionnels et internationaux.

Précisons finalement que le colloque se tien-

dra à l'auditorium du Cégep de Saint-Jérôme. Pour informations, il suffit de communiquer avec le CRSS-LL (514) 436-8622 ou encore au Cégep au (514) 436-1580, poste 231.



UN MÉTIER,

C'est beaucoup plus que travailler de ses mains!

JE CHOISIS

L'École professionnelle
Armand-Corbeil
795 boul. J.F. Kennedy
Terrebonne, J6W 1X2
(514) 471-3121

LA FORMATION PROFESSIONNELLE

À TEMPS COMPLET SEPTEMBRE 1989

CERTIFICAT D'ÉTUDES PROFESSIONNELLES
—briquetage-maçonnerie 900 heures
—carrelage 720 heures

CONDITIONS D'ADMISSION

16 ans minimum, secondaire III réussi en français et anglais ou l'équivalent

DIPLÔME D'ÉTUDES PROFESSIONNELLES

—charpentier-menuiserie 1350 heures
—comptabilité 1350 heures
—dessin général (D.A.O.) 1350 heures
—électromécanique-robotique 1800 heures
—fabrication métallique 1350 heures
—secrétariat 1350 heures
—vente et services en quincaillerie 1215 heures

CONDITIONS D'ADMISSION

16 ans minimum, secondaire IV réussi en français, en mathématique et en anglais ou l'équivalent

ATTESTATION DE SPÉCIALISATION PROFESSIONNELLE

—secrétariat bureautisé 450 heures

CONDITION D'ADMISSION

Cours de secrétariat ou d'agent de bureau

INSCRIPTION A L'ECOLE PROFESSIONNELLE

ARMAND CORBEIL 471-3121.
RENSEIGNEMENTS 492-3531



COMMISSION
SCOLAIRE
DES MANOIRS

*Clientèles jeune et adulte

COMPOSANTES ELECTRONIQUES

- semi-conducteur • condensateur
- acc. téléphonique, audio, vidéo
- connecteur pour ordinateur
- kit de montage "Edukit" • fusible
- soudure • barre d'alimentation
- multimètre • produits chimiques
- acc. de développement • etc., etc., etc.

DEPOSITAIRE DES PRODUITS

"ECG"

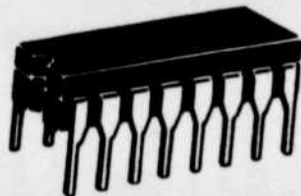

SPÉCIAL DE MARS PILES DURACELL ALKALINE



modèles

- "AA" — 0.95¢ ch
- "AAA" — 0.95¢ ch
- "C" — \$1.50 ch.
- "D" — \$1.60 ch.
- 9 volts — \$2.50 ch.

LABCO LTEE 581-7589

83
Laroche,
ste 103
Repentigny

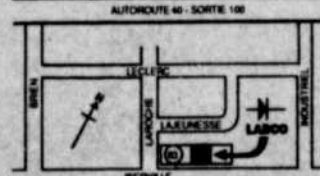

COURS Technique Nadeau*

COURS ANTI-STRESS

Début des cours
Lundi
13 mars
19h.

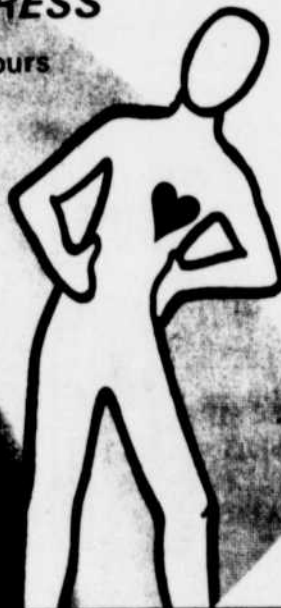

avec
relaxation

Début des cours
Mardi, le 14 mars, 20h30

Professeur:

PIERRE KARSENTY

Diplômé et affilié au centre
COLLETTE MAHER Inc.

Les cours
se donnent au

Le Pierrot

15455, Notre-Dame P.A.T. (coin 80e avenue)

Information
et inscription
642-1079

N'ATTENDEZ PAS AU PRINTEMPS

VOYEZ UN DE NOS CONSEILLERS DES MAINTENANT



CHAISE DE LECTURE
fini «soft touch»
choix de couleurs

seulement
299\$

CAUSEUSE
fini «soft touch»
choix de couleurs

seulement
395\$



ENSEMBLE MODULAIRE DE SALON
leather look
choix de couleurs

seulement
595\$

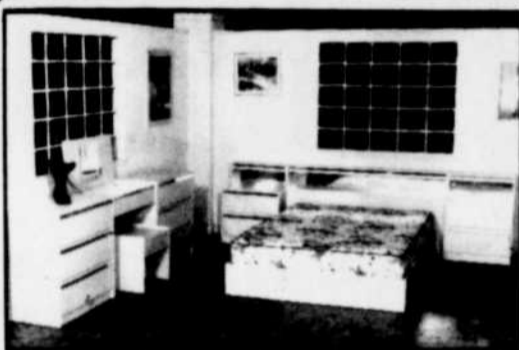

MOBILIER DE CHAMBRE À COUCHER
10 MX

\$729

Fini mélamine
choix de couleurs

UNITÉS MURALES
choix de couleurs
blanc, gris, noir ou amande

à partir de
399\$

MOBILIER DE CHAMBRE
7 mcx, en mélamine
fou blanc, noir, gris ou amande

seulement
489\$

(vanité et banc 125\$ en sus)

MOBILIER DE CUISINE
5 mcx, couleur blanche ou grise

seulement
399\$



LA MAISON DU MEUBLE
295 rue NOTRE-DAME Repentigny 585-8650

commandes téléphoniques acceptées
NOUS LIVRONS PARTOUT

L'ex-mairesse de Valleyfield à Repentigny



L'ex-mairesse de Valleyfield, Mme Marcelle Trépanier, qui est maintenant présidente des relations Maroc-Canada, s'est arrêtée à l'hôtel de ville de Repentigny, mardi dernier, pour y signer le livre d'or. Mme Trépanier était de passage pour donner une conférence devant les membres du Club Lions La Seigneurie. On la voit ici en compagnie du maire de Repentigny, Jacques Dupuis.

(PHOTO: Charles Faucon)

STUDIO

NOUVEAU! POSE D'ONGLES

FINIS:

- Les ongles fêlés • Les ongles cassés
- Les ongles rigides • Les remplissages

ÉPARGNEZ:

AVEC DES ONGLES:

- Flexibles • Incassables • Sans remplissage
- Garantis 30 jours

SPÉCIAL \$45.00 Valeur \$60.00

ESTHÉTIQUE
ELLE ET LUI
ENR.

STUDIO MISHKA ENR.

Michèle D. Roy E.V.D.

383 Notre-Dame, Repentigny 582-0713

Trente-cinq emplois d'été disponibles pour des étudiants qualifiés

Même si l'hiver est loin d'être terminé, bon nombre d'étudiants ont déjà commencé leur recherche d'un emploi pour la saison estivale.

Avec ses sept piscines extérieures, Repentigny a donc à offrir plusieurs postes allant de la responsabilité d'une piscine à la surveillance des baigneurs. Trente-cinq postes de différente nature sont donc à combler.

Pour que toute candidature soit étudiée, des qualifications précises sont exigées. Ainsi, les candidats doivent posséder comme qualification minimale une "médaillon de bronze". Pour occuper un poste de responsabilité, la Ville recherche alors des candidats détenant une qualification de "moniteur conjoint" ou de "Sauveteur national".

Deux organismes ont l'autorité pour offrir les cours de qualification. Il s'agit de la Société royale de sauvetage du Canada (252-3000) et de la Croix-Rouge, section Sécurité aquatique (937-7761).

Dans la région, des cours sont offerts au centre Roussin à Pointe-aux-Trembles (645-4519) et au centre Edouard-Rivet à Montréal-Est (645-7431). Les personnes intéressées doivent donc s'inscrire à ces endroits ou communiquer avec l'un ou l'autre des organismes responsables.

LITERIE
CHEARRIER

56-B, RUE CHERRIER
REPENTIGNY

582-1128

(coin Cherrier et Iberville)



SPÉCIALITÉ: MATELAS

SUR PRÉSENTATION DE L'ANNONCE

Douillettes et couvre-lits

\$50.

de rabais sur: "Casa" "Paro"
"Andaje" "Park Avenue"
"SBT" "Quefab" "Valiant".
Sur grandeur double,
queen et king.

20% DE RABAIS

sur les accessoires
de salle de bains.

DRAPS ASSORTIS DISPONIBLES

GAGNEZ UN VOYAGE

Participez à notre tirage d'un voyage pour 2 personnes- 1 semaine au Doral Beach Hotel au Venezuela. Hôtel et avion compris.

VENTE D'ÉCOULEMENT

ENSEMBLE SOMMIER-MATELAS

ORTHOPÉDIQUE, garantie 20 ans
Simple 39" Rég. \$429. Spéc. ... \$329
Double 54" Rég. \$579. Spéc. ... \$459

CAPRICE, à ressorts; garantie 25 ans
Simple 39" Rég. \$595. Spéc. ... \$425
Double 54" Rég. \$699. Spéc. ... \$569
Reine 60" Rég. \$829. Spéc. ... \$695

Thérèse Lavoie-Roux remet 96,000\$ au CHRDL

La ministre de la santé et des Services sociaux, Thérèse Lavoie-Roux a annoncé dernièrement l'octroi d'un montant de 96 000\$ au Centre hospitalier régional de Lanaudière (CHRDL) dans le cadre du Programme des équipements technologiques hospitaliers.

En faisant part de cet octroi, la ministre a précisé que ces sommes font partie des priorités de son ministère dans le domaine de la technologie biomédicale.

Le montant accordé permettra au CHRDL d'acquiescer des équipements médicaux spécialisés afin d'améliorer la dispensation des services pour le bien-être de sa clientèle. De

cette façon, le centre hospitalier pourra voir au remplacement d'un analyste en biochimie.

Six autres hôpitaux de Lanaudière et des Laurentides ont également reçu des subventions en vertu de ce programme. Le montant global versé par le ministère est de 889 000\$.

Jean-Marc Robitaille fait connaître les adresses de ses bureaux

M. Jean-Marc Robitaille, député fédéral de Terrebonne, a informé, la semaine dernière, que son bureau est situé au 1102, boulevard Moody, suite 203, à Terrebonne (J6W 3K9). Pour le rejoindre, il faut composer le 964-1183. Les bureaux sont

ouverts du lundi au vendredi de 9h à 17h.

À Ottawa, le bureau de M. Robitaille est situé dans l'édifice Wellington, Chambre des Communes, pièces 254, (K1A 0A6). Le numéro de téléphone est le 613-992-5296. Le député du comté

de Terrebonne a aussi laissé entendre qu'il ouvrira un second bureau en région. Vers avril prochain, de nouveaux locaux vont être ouverts à Repentigny. Plus de détails à ce sujet devront être communiqués ultérieurement.

AU GRAND SERVICE aspiratech

ÉTABLI DEPUIS 15 ANS



GRATUIT!

à l'achat d'un ASPIRATEUR CENTRAL, en échange de votre vieil aspirateur, avec balai électrique, vous obtenez GRATUITEMENT*...

- 1 balai électrique (valeur \$199.)
- ou une installation complète de votre système central.

* (sur estimation de votre aspirateur)

Prix à partir de \$489.00 avec boyau de 30 pieds avec contrôle à distance.

AUSSI: Singer à \$699.; Air-Stream à \$699. Hoover G111 à \$699.; Superior Vac à \$759.

RÉPARATIONS RASOIRS

- Estimation gratuite
- Service 24 heures
- Outils de rechange et grilles
- Marques: Philips, Remington, Braun, Masch

RÉPARATIONS DE MACHINE À COUDRE

- Estimation gratuite
- Service domestique 3 jours
- Service de route commercial et industriel
- Vente de machines "White"

ASPIRATEURS USAGÉS avec garantie 1 an à 2 ans



- Electrolux... \$99 et +
- Filter Queen \$199 et +
- Compact... \$499 et +
- Hoover... \$79 et +
- Kenmore... \$179 et + avec balai.

AUSSI RÉPARATION DE

- Rasoirs de toutes marques
- Aspirateurs de toutes marques
- Appareils électriques de toutes marques
- Outils de toutes marques

ESTIMATION GRATUITE

Galerias Rive Nord 585-3202 (100 boulevard Brien à Repentigny)
Galerias de Joliette 755-1518

81 459 \$ au Lotto 6/49



Mme Stella Daoust, une mère de famille du quartier Pointe-aux-Trembles se souviendra longtemps du tirage du 8 février du Lott 6/49. En visionnant le tirage télévisé, elle a pris conscience avec joie qu'elle décrochait un lot de 81 549 \$, lié à la catégorie 5/6 plus! Lors de son passage au siège social de Loto-Québec, la chanceuse a précisé que sa bonne fortune lui permettra de réaliser un rêve: la construction d'une maison familiale. C'est à l'épicerie Talbot de son quartier que Mme Daoust, une fidèle adepte du Lott 6/49, s'est procurée la combinaison gagnante.

REPRODUCTION

Photopulse

MAINTENANT DÉMÉNAGÉ AU
**555 NOTRE-DAME
REPENTIGNY**

**SUPER
DU JAMAIS
VU!**

582-0138

SPÉCIAUX

10%

DE RÉDUCTION
sur les encadrements
sur mesure

NOUVEAU LOCAL
**GRANDE VENTE
DE RÉAMÉNAGEMENT**

ENCADREMENT

Photopulse

AFFICHAGE
NOIR ET BLANC
LAMINAGE
TUBE
FLUORESCENT

15%

DE RÉDUCTION
sur les encadrements
en magasin

15%

DE RÉDUCTION
sur les services
de laminage

LES PROS DE LA PHOTO

12 poses couleurs \$7.49
15 poses couleurs \$8.39
24 poses couleurs \$12.79
36 poses couleurs \$18.79
* Sur développement

\$1.00 DE RABAIS
pour les 100 premiers clients

Film
GRATUIT
avec chaque
développement
de film
couleur.



La Caisse populaire de Repentigny a connu une excellente année

Les membres de la Caisse populaire Desjardins de Repentigny ont eu droit à un bilan fort positif, lors de la tenue de leur 36e assemblée générale.

C'est ainsi qu'il leur a été permis d'apprendre que l'actif atteignait, pour l'exercice financier terminé le 30 novembre dernier, un sommet record de \$89,997,660, ce qui représente une croissance de pas moins de 43,57% sur le total de l'année précédente qui s'établissait à \$62,687,330.

Il s'agit là de la meil-

leure performance sur le plan de la croissance dans l'histoire de la Caisse populaire Desjardins de Repentigny.

Le total des prêts personnels et commerciaux ainsi que les prêts hypothécaire représente un reflet fidèle de cette performance avec un total de \$78,728,293 pour une augmentation de 53,27%.

FUTURS PROJETS

Par ailleurs, les dirigeants de la Caisse en ont profité pour annoncer que tous les efforts seront consentis au

cours de l'année pour l'élaboration des plans des futurs locaux de la caisse et l'aménagement de ses terrains.

Les projets futurs, à cet égard, devraient connaître leur aboutissement dans le courant de l'année 1990.



Le directeur général de la Caisse populaire de Repentigny, M. Claude Deslauriers.



Première pelletée de terre

Le maire de Repentigny, M. Jacques Dupuis, et le promoteur du projet de garderie, Mme Christiane Généreux, ont conjointement procédé à la première pelletée de terre en présence du contracteur du projet. La garderie portera le nom La Bascule et sera située au 852, Basile-Routhier, près de l'école De la Paix.

(PHOTO: Jacques Jalliet)



**CLINIQUE DENTAIRE
DR RIVEST & THÉRIAULT**
CHIRURGIENS-DENTISTES
URGENCE 6 JOURS

172 Notre-Dame
Repentigny (Centre professionnel Notre-Dame)

Dr. Clément Rivest 581-8120
Dr. J.-Guy Thériault 581-4342



**Monique Rivest
vous reçoit...
Relaxer en...**

Journée beauté 9h00 à 17h00

- Bain thérapeutique
- Boue volcanique Algues
- Massage de relaxation
- Dîner
- Manucure et pédicure
- Facial
- Coiffure
- Collation
- Maquillage

SPECIAL
\$155
Rég: \$220

SPÉCIAL DU MOIS
10 Boue Rég: \$375 spécial \$285
10 électrothérapie Rég: \$225
spécial: \$150
PLUSIEURS AUTRES SPÉCIAUX

669 A Notre-Dame, Repentigny, 585-7264

La plupart des gens
pensent qu'ils n'ont
pas assez d'économies
pour la retraite.

La plupart des gens ont raison

Faites-vous renseigner par notre agent des Compagnies d'assurance-vie Transamerica comment il peut vous aider à planifier votre épargne pour la retraite par nos REER et FERR.

Transamerica
Compagnies d'Assurance-Vie
Compagnie d'Assurance-Vie Transamerica du Canada
Compagnie d'Assurance-Vie Transamerica Occidentale

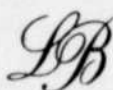

Service d'assurance-vie Bougie et Laplante
585-5621 586-3919

À compter du 6 mars prochain

Nouveau bureau pour le député fédéral de Joliette

(L.B.)- Le député de la circonscription de Joliette à la Chambre des Communes, M. Gaby Larrivée, tient à informer les électeurs de son comté, qu'il déménagera dans de nouveaux bureaux le 6 mars prochain à Joliette.

M. Larrivé tient présentement son quartier général de comté dans l'ancien bureau de son prédécesseur Roch Lasalle, situé au 585, rue Archambault.

Ainsi, à partir de cette date, les électeurs de la circonscription de Joliette pourront rejoindre M. Larrivé au 389, rue Notre-Dame qui abrite les locaux du Centre de l'Emploi et Immigration du Canada.

Pour ce qui est du nouveau numéro de téléphone, Bell Canada se chargera de le faire connaître en temps et lieu.

FINE CUISINE RECHERCHÉE

Festin POUR DEUX

TABLE D'HÔTE
COMPLÈTE
de jour et de soir

JOUR
à
partir de **\$5.25**
de

SOIR
à
partir de **\$12.95**
de

TABLE D'HÔTE (soir)

- Bisque de fruits de mer ou salade César
- Assiettes du pêcheur
- 1 bouteille de vin "Entre deux Mers"
- Dessert et café **\$49.95**

RESTAURANT

Fine
Cuisine
Recherchée

Eduardo
ET FILS INC.

285 NOTRE-DAME, REPENTIGNY (face au parc St-Laurent) 585-9631



L'A.P.H.P.R.N. a besoin d'aide

Vous avez du temps de libre? Vous possédez une voiture? L'Association des Personnes Handicapées Physiques de la Rive-Nord est à la recherche d'un conducteur ou d'une conductrice de véhicule, pour nécessité médicale ou administrative. On offre \$0,25 cents du kilomètre. Si vous êtes en mesure d'offrir votre disponibilité, vous pouvez rejoindre les responsables de l'Association au 654-8279. Les bureaux sont situés au 374 Notre-Dame à Repentigny.

Par la même occasion, les responsables du regroupement désirent informer les membres que les activités vont reprendre bientôt. À cet effet, préparez-vous pour une partie de sucre qui se tiendra le 30 mars prochain.

UN PETIT COUP DE FIL
QUI RAPPORTE GROS...
LES PETITES ANNONCES
CLASSÉES DE
L'ARTISAN



581-5120

Le 18 mars prochain aux Galeries Rive Nord

Un objectif de 4,000\$ pour les Optimistes de Repentigny

(L.B.) Le Club Optimiste de Repentigny organisera une Soirée Casino le 18 mars prochain aux Galeries Rive Nord. Avec cet événement, les Optimistes espèrent recueillir quelque 4,000\$ lors de cette soirée qui se déroulera dans le mail du centre commercial.

"Nous souhaitons attirer entre 350 et 400 personnes", a précisé l'instigateur de l'activité de financement, M. Denis Rivest, au cours d'une conférence de presse, tenue plus tôt la semaine dernière.

Ainsi, les amateurs de "Black Jack", de roues de fortune, de jeux de dés et de poker pourront s'en donner à cœur joie lors de la soirée qui débutera vers

20h, pour se terminer à minuit. Chaque participant recevra 3,000\$ en jetons fictifs et il sera même possible d'en racheter tout au long de la soirée. Évidemment, plusieurs prix seront tirés également, dont un voyage pour deux.

PRÉSIDENCE D'HONNEUR

La présidence d'honneur de l'événement est assurée par la pré-

sidente de la Commission scolaire Le Gardeur (CSLG), Mme Micheline Croteau-René. "Je pense que nous devons appuyer des organismes comme le Club Optimiste qui est en quelque sorte un complément à la famille et l'école. Pensons aux concours d'art oratoire, les jeunes ont besoin de fonds, d'appuis monétaires".

Au cours de la confé-

rence de presse le président du Club Optimiste de Repentigny, M. Jean-Claude Hamelin, a rappelé le rôle joué par l'organisme sans but lucratif depuis sa fondation, il y a 14 ans. "Nous sommes là pour venir en aide à la jeunesse. Avec les quelque 30 activités que nous tenons annuellement, nous pouvons assurer un appui constant".

Pour sa part, M. Rivest a tenu à préciser que même si la région de Repentigny regroupe une population

assez privilégiée, il ne faut pas oublier qu'il y a toujours des moins bien nantis qui ont be-

soin d'aide.

Mentionnons enfin, que les personnes intéressées à se procurer

des billets peuvent le faire en composant le 585-5151, 585-1524, ou encore le 581-1023.



Dans l'ordre habituel: Robert Cloutier, Johanne Gagné, directrice de la promotion aux Galeries Rive Nord, Micheline Croteau-René, présidente de la CSLG et qui assume la présidence d'honneur de l'événement, Nicole Stuart, directrice des Galeries Rive Nord, Jean-Claude Hamelin, président du Club Optimiste de Repentigny et l'instigateur de la Soirée Casino, M. Denis Rivest.

(PHOTO: Jacques Jaillet)

Clinique dentaire Messier, Boies & ass

Dr. Yves Messier
Dr. Sylvain Boies 585-2002

URGENCE 7 JOURS (Dimanche)
COMPOSER DENT SOS 336-8767
Lundi au Vendredi de 8h00 à 21h00
Samedi de 8h00 à 16h00

CENTRE PROFESSIONNEL NOTRE-DAME
172 NOTRE-DAME, REPENTIGNY

CLINIQUE MÉDICALE D'AMAIGRISSEMENT

Dr. Jean-Marie Marineau, M.D.
Omnipraticien

Dr. Jacques Lemay, M.D.
Omnipraticien

ST-LÉONARD
259-5531
REPENTIGNY
654-0089



Les tampons S.O.S ont une multitude d'usages.

Pour obtenir gratuitement une brochure "S.O.S 101 usages", écrivez à:
LA COMPAGNIE DE FABRICATION S.O.S
DU CANADA LIMITED
70 Tison Rd., Etobicoke, Ont. M9Z 2J8

• Pour nettoyer les réchauffeurs, y glisser un tampon S.O.S mou, les remplir d'eau et amener à ébullition sur le cuisinier. Laisser refroidir pendant une heure et demie et le tour est joué! Les tampons S.O.S facilitent l'entretien de la cuisine.

• Utiliser un tampon S.O.S avec du tetchup pour nettoyer les casseroles de cuivre.

• Pour enlever la rouille sur les bordures d'acier de nos pots, le savon laisse une pellicule sur le métal et les dissout mieux.

• Pour faire disparaître les brûlures de cigarettes sur les meubles en bois, frotter délicatement avec un tampon S.O.S.

Dr JACQUES TREMBLAY D.C.
CHIROPATICIEN

Tél.: 654-9506

HEURES DE BUREAU

LUNDI 8h à 11h30 13h à 16h30 18h à 20h	MERCREDI 8h à 11h30 13h à 18h	JEUDI 8h à 11h30 13h à 16h30 18h à 20h
---	-------------------------------------	---

513, boul. l'Assomption (angle Brien)
Repentigny, Québec J6A 6Y5

CANADA
CAT.
A-1

Salaison Repentigny

390
Notre-Dame
Repentigny 581-0720

Spéciaux du
28 fév. au 4 mars 89

Poitrine de poulet Fraîche 4.39/kg 1.99 /lb	Cuisse de poulet Fraîche 1.96/kg 89¢ /lb
Boeuf en cube Maigre 6.37/kg 2.89 /lb	Steak faux filet Cat. A-1 12.99/kg 5.89 /lb

Pour votre congélateur

Derrière de Boeuf Cat. can. A-1, Environ 170 lbs 5.05/kg 2.29 /lb	Surlonge complet Environ 35 lbs Cat. A-1, Canada 6.37/kg 2.89 /lb
--	--

GUYLAINE HARNOIS
Propriétaire

TISSUS

d'Aujourd'hui En.

**CONFECTIONNEZ
VOUS-MÊME
VOTRE ÉLÉGANCE**

Vente
2^{ème} Anniversaire
Du 27 février
au 4 mars

10% DE RÉDUCTION sur tous nos tissus mode

527A NOTRE-DAME
REPENTIGNY

654-0283

Pour une neuvième année consécutive

Le Gardeur rend hommage à ses nombreux bénévoles

Près de 700 personnes ont assisté à la neuvième soirée hommage aux bénévoles de la municipalité de Le Gardeur, tenue au grand gymnase de l'école Horizon samedi soir dernier.

PAR LOUIS BEAUCHAMP

Une soirée qui avait beaucoup plus des allures de bal dansant que de gala hommage. Le Gardeur a plutôt choisi de souligner l'apport précieux de ses bénévoles avec simplicité... en famille quoi! "Nous ne remettons pas de prix parce que nous voulons leur rendre hommage à tous

sur le même pied", a indiqué le maire de Le Gardeur, M. Gilles Foisy. Puis parlant de l'importance du bénévolat pour la ville de Le Gardeur, M. Foisy a poursuivi: "Pour nous ça représente un actif important au plan social et économique. Les bénévoles contribuent

à la qualité de vie, leur implication permet de réaliser des choses que la Ville ne pourrait se payer. En même temps, ça leur permet de se réaliser eux-mêmes sur le plan personnel". L'administration municipale de Le Gardeur a quand même tenu à présenter les présidents des quelque 34

organismes qui composent la structure bénévole de l'endroit, en les invitant à former un cercle au centre de la salle, pour ensuite ouvrir la première danse de la soirée.

ÊTRE BÉNÉVOLE

Rencontrer au hasard de la soirée, certains bénévoles ont bien voulu se prêter au jeu de l'entrevue. Ainsi, pour un, M. Laurent Venne exerce le bénévolat depuis 20 ans à Le Gardeur. Au cours de cette période, il a sur-

tout oeuvré au niveau du hockey mineur et du baseball. Selon lui, le bénévolat est en santé dans la communauté legardeuroise. "Je crois que la Ville nous soutient suffisamment. Mais il faut dire que la force du bénévolat réside dans le nombre, tout seul tu ne peux rien, t'as toujours besoin de l'autre à côté", déclare-t-il.

Pour sa part, M. Yvon Deguise oeuvre comme bénévole depuis sept ans à Le Gardeur. Il travaille surtout avec les scouts et les louveteaux. Pourquoi donne-t-il de son temps gratuitement? "Pour les jeunes, tout simplement et c'est très enthousiasmant. Moi et ma femme on cherchait un moyen de s'impli-

quer socialement et c'est ce que nous avons choisi".

Même son de cloche pour Gilles Bellerose qui fait du bénévolat depuis 12 ans déjà. Lui aussi, il aime les jeunes et son temps, il le consacre au judo dans la formation des athlètes. "Ma plus grande satisfaction provient de la performance des jeunes. Voir un athlète évoluer au niveau international demeure ma plus grande joie". Cependant, il avouera que la situation n'est pas toujours rose. "On se bute à plusieurs obstacles, dont le principal reste le financement", précise ce résident de Lavaltrie.

Mais il n'y a pas que la jeunesse qui bénéfi-

cie du bénévolat, le troisième âge demeure, et de plus en plus, une clientèle qui en a grandement besoin. Mme Carmen Asselin, conseillère à Ville de Le Gardeur, est très impliquée dans ce milieu. "Je fais du bénévolat depuis 25 ans, mais depuis 1973 ma vie entière est vouée au bénévolat. Pour moi, la satisfaction provient de l'aide que je peux apporter aux gens".



IL Y A DES ENTREPRISES DE DÉCORATION...

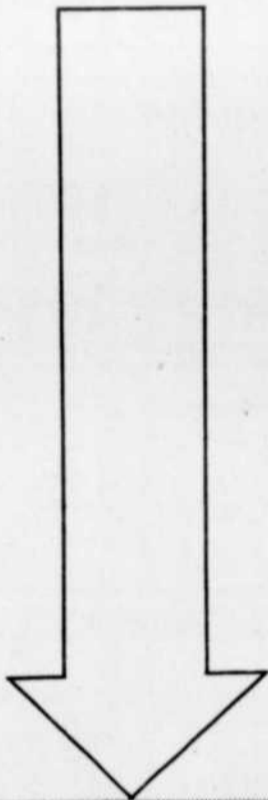

PUIS IL Y A

Bô-Store plus
DÉCORATION INTERIEURE

Bô-Store plus
243 Boulevard Repentigny
581-7760
Plan mise de côté

25%
Rideaux
Couvre-lit
STORE VERTICAUX
Valence
GRATUITE

SERVICE À LA MAISON
DOMICILE GRATUIT
Pour la fenestration

16 / L'ARTISAN, le 28 février 1989

Octofruit

LE MAÎTRE FRUITIER

En vedette cette semaine.

Du mardi 28 février au lundi 6 mars 89.

13 à la douzaine ORANGES SUNKIST sans pépins grosseur 113 produit des États-Unis 13 / 1.68	GROS PIMENTS VERTS produit du Mexique 1,72 lb .78 lb
CÉLERI grosseur 24 produit des États-Unis .98	LAITUE ROMAINE grosseur 24 produit de Californie .88
BROCOLI grosseur 14 produit des États-Unis .98	CHAMPIGNONS culture canadienne 225 g (chopine) .98
	KIWIS grosseur 45 produit de Californie 4 / .98
	CANTALOUPE grosseur 23 produit des États-Unis 1.28

OUVERT 7 JOURS SUR 7

Nous nous réservons le droit de limiter les quantités.

313 Notre-Dame Repentigny
581-5557

Dépositaire d'excellents produits biologiques.

Ils étaient plus de 600

La soirée des bénévoles en images



Les quelque 700 bénévoles s'en sont donnés à cœur joie tout au long de la soirée tenue en leur honneur, pour la généreuse contribution offerte toute l'année.

(PHOTO: Jacques Jaillet)



Le conseiller Jeannot Lemay en compagnie de Monique Lemay, Louis Kirouac, Janine Lemay, Yvon Nicol, Ginette Nicol et Geneviève Wilhelmy.

(PHOTO: Jacques Jaillet)



De gauche à droite (assis): Jeanne Fortier, Thérèse Dufort, Roger Fois, Isidore et Colette Rondeau et Jeanne Gauvreau. (Debout): Albert et Gilberte Pilon, la conseillère Carmen Asselin et son époux Roméo et Paul Gauvreau.

(PHOTO: Jacques Jaillet)



Ce sont les cadets 3009 Yprés de Le Gardeur qui ont assuré le service de vestiaire lors de la soirée. Une lourde tâche, compte tenu du nombre de personnes présentes.

(PHOTO: Jacques Jaillet)



Le maire de Le Gardeur, M. Gilles Fois, toujours soucieux d'accueillir ses invités convenablement est venu bien près de faire la gaffe de la soirée, comme en fait foi la photo. Cet invité en a été quitte pour une belle frousse.

(PHOTO: Jacques Jaillet)



De gauche à droite (rangée du haut): Christiane et Josée Huotte, Claude Tremblay et Jean Emond. (rangée du bas): Murielle Daigneault, Rachel Tremblay, Irène Simard, Carole Crépeau, Michel Crépeau et la conseillère Micheline Croteau.

(PHOTO: Jacques Jaillet)

Le Quintette de l'Ensemble de cuivres de Montréal le 17 mars, à l'Assomption

Dans le cadre de la Campagne du Collège, l'étude des notaires Duval, Tessier, Roy et Ricard, présente un concert du Quintette de l'Ensemble de Cuivres de Montréal, le vendredi 17 mars prochain, à l'église de l'Assomption.

PAR DIANE LEGAULT
Collaboration spéciale

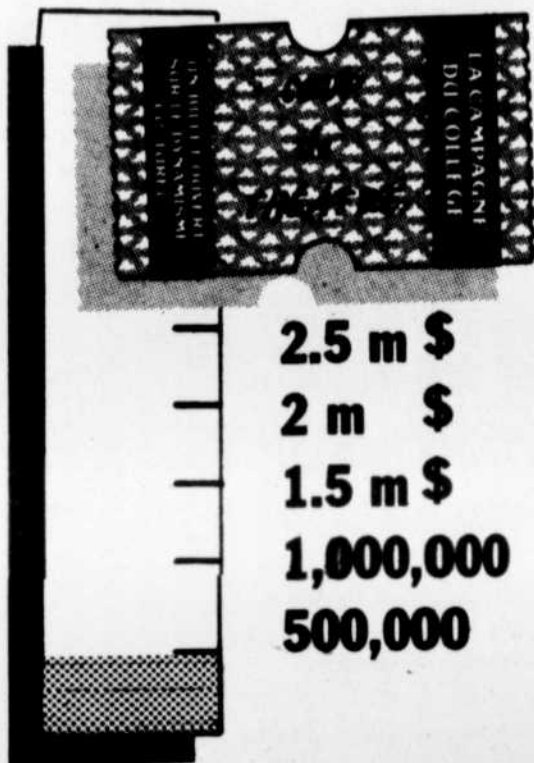

Le Quintette de Cuivres de Montréal a présenté de nombreux concerts au Québec, dans l'est du Canada, à Philadelphie et à New York. Mais dans quelques jours, il se produira dans la région pour vous et au profit de la Campagne du Collège.

Fondé en 1975, au Conservatoire de musique de Montréal, le Quintette de Cuivres de Montréal a vite acquis une solide réputation dans le milieu musical québécois tant par la diversité de son répertoire que par la qualité et le dynamisme de son interprétation. Il a enregistré plusieurs émissions pour la radio FM et la télévision de Radio-Canada et a participé fréquemment à la

création d'œuvres nouvelles pour ou avec cuivres.

Ce Quintette est composé de M. Daniel Doyon, (trompettiste-soliste) professeur au Collège de musique d'Osaka au Japon, de Mme Suzan Enger, trompettiste-soliste de l'Orchestre symphonique de Québec, de M. Guy Carmichael (cor), professeur au Conservatoire de musique de Québec, de M. Albert Devito (trombone), professeur à la Faculté de musique de l'Université de Montréal et de M. Lance Nagels, tuba-solo de l'Orchestre Symphonique de Québec.

AU PROGRAMME

Cette soirée musicale débutera par trois pièces de Anthony Holborne: Muy Linga, Pavan et Gaillard. Elle se poursuivra avec deux extraits de "L'Art de la Fugue", de Bach, avec Allegro Risoluto, Thema con Variationi et Allegro Vivace, du quintette no. 2, op. 6 de Victor Ewald, ainsi que Allegro Vivace, Chaconne et Con Brio du Quintette de Malcolm Arnold.

En seconde partie, trois pièces de "Music for Brass Instruments"

de Ingolf Dahl, trois pièces de "Three dance Impressions", de Morley Calvert ainsi que "Chansonnerie" (vieilles chansons du folklore français), de Georges Barbotou sont prévues.

Tous les mélomanes et leurs amis sont donc

invités à se procurer leur billet, au coût de 10\$ pour les adultes et 7\$ pour les étudiants ainsi que pour les gens du troisième âge. Ils sont en vente dès maintenant à la Pharmacie E. Desrochers, située à la clinique médicale l'Assomption, au

260 rue Dorval à l'Assomption, ou à la Librairie Raffin Inc. située aux Galeries Rive-Nord du boulevard Brien à Repentigny. Pour informations, vous pouvez communiquer avec Martin R. Ricard ou Doris Gelly au 589-4701.



Le Quintette de l'Ensemble de Cuivres de Montréal vous réserve une soirée musicale très spéciale, le vendredi 17 mars prochain, à l'église de l'Assomption.

COMPTOIRS MOULES



•Vente •Coupe •Installation
•Estimation à domicile
AUSSI FORMICA •MELAMINE
PORTES MOULEES

COMPTOIRS MOULES REPENTIGNY INC.
140, rue Landreville (parc industriel)
Repentigny 654-8034



moquin, ménard, giroux, du temple inc.

SYNDIC DE FAILLITE ET GESTIONNAIRE

Robert Ste-Marie, Syndic Associé

René Cyr, C.G.A., Syndic Associé

Longueuil: 679-7020
Laval: 682-8880

Joliette: 759-6374
Repentigny: 654-9046
Sorel: 746-1930

St-Jean: 347-7169
Trois-Rivières: 373-3210
Valleyfield: 377-1999

En Toute Confiance...

- ▲ Service traditionnel
- ▲ Pré-arrangements
- ▲ Incinération, inhumation

Résidence Funéraire



FONDÉ EN 1925

CHARLES E. RAJOTTE INC.

765 NOTRE-DAME
REPENTIGNY

521-6117

3655 Hochelaga, Montréal, 521-0055
1350 Beaubien-Est, Montréal 271-4533



UNE ÉCONOMIE DE \$300.00

Rég.: \$1095. Vente: \$777.00

7 MORCEAUX

- 1 tête et boîte de lit 54"-60"
- 2 commodes 30"-3 tiroirs
- 2 commodes 24"-3 tiroirs
- 1 angle 24"

Boîte de lit en mélamine

39" \$89.00 54" \$109.00 60" \$129.00



MATELAS
SELECT inc.

340 rue St-Paul
Le Gardeur 585-0308

• Nous avons toute la gamme des matelas à ressort ou en foam • Choix de meubles de chambre à coucher



Mise à disposition
de matelas à ressort ou en foam
du vendredi 8h à 6h
Samedi 9h à 5h

La construction va bon train, l'amphithéâtre sera prêt le 17 juillet

(A.B.) Le Festival international de Lanaudière célèbre cette année son douzième anniversaire. Un ajout de taille viendra aider aux manifestations entourant cet événement d'envergure en région. L'amphithéâtre, actuellement en construction sera inauguré le 17 juillet prochain.

Situé en plein air, ce dernier permettra d'accueillir 10,000 personnes, dont 2,000 dans les gradins dont la construction va débiter au cours de l'été. L'aménagement des pelouses en bordure de la scène favorisera l'accès au site à plus de 8,000 spectateurs. Le seul infrastructure de ce genre en région. Il est implanté dans le sud de Joliette.

C'est ce qu'on rendu public, en même temps que le dévoilement d'une partie de la programmation, les principaux dirigeants dont le président du Festival M. René Charette et le directeur artistique de la manifestation culturelle le Père Fernand Lindsay. Le Festival débutera le 27 juin prochain pour se terminer deux mois plus tard.

LA PROGRAMMATION
Le Père Lindsay a rendu publique une partie de la program-

mation. Entres autres, la présentation en version de l'opéra Le Prince Igor, de Borodine, qui sera à l'affiche le 22 juillet. Ce dernier a également confirmé la venue du soprano américain June Anderson et du baryton finlandais Jorma Hynninen, deux artistes actuellement très populaires à travers le monde. Le mezzo Shirley Verrett, vedette de la récente version filmée du Macbeth de Verdi, sera également du programme. On sait également qu'un concert de musique chorale religieuse de Tchaikovsky et un récital d'un pianiste norvégien du nom de Lief ove Andnses seront aussi à l'agenda de cette manifestation d'envergure. Certains concerts seront également donnés dans plusieurs églises de la région lanau-doise, il y en aurait seize en tout.

L'AMPHITHÉÂTRE

Les travaux vont bon train. Pour l'instant les fondations de la scène sont terminées, de même que l'aménagement des pelouses destinées à accueillir les 8,000 spectateurs. L'événement de l'amphithéâtre, le 17 juillet prochain, sera enregistré par la Société d'Etat Radio-Canada. Une grande formation de chorale, sous la direction du nouveau chef attiré du Festival, Seymon Vekshtein, et plusieurs solistes dont la basse Joseph Rouleau, qui reprendra des scènes de Boris Godounov, le soprano Carol Neblett, le ténor Vladimir Popov et le pianiste Anton Kuerti dans la fantaisie op. 80, pour piano, chœur et orchestre, de Beethoven, seront du menu de cette présentation inaugurale.

Le directeur artistique du Festival, le Père Fernand Lindsay, le di-

recteur général, Paul Dupont-Hébert, le président M. Charette et le maire de Joliette, Jacques Martin, étaient présents lors de cette conférence de presse. On sait que la ville de Joliette a fait don du terrain où s'élèvera l'amphithéâtre, ce qui représente une contribution de \$600,000.

Quant à elle la Cimenterie Saint-Laurent a offert gracieusement le ciment nécessaire à la construction.

Le reste de la programmation sera connue aux alentours du mois d'avril. Cependant, les dirigeants du Festival ont annoncé la venue, en 1990, du Royal Philharmonic Orchestra de Londres et son nouveau chef, le pianiste Vladimir Ashkenazy.

Ce douzième anniversaire risque donc de passer à l'histoire pour le Festival de Lanaudière. Les rideaux vont se lever le 27 juin prochain et on y présentera alors un concert de l'ensemble vocal Michel Piquemal, de France.



Le Père Fernand Lindsay agira à titre de directeur artistique de cette manifestation culturelle d'envergure. (PHOTO: Jacques Jaillet)

SPÉCIAL VACANCE
POUR PROFITER AU MAXIMUM DE VOS VACANCES DANS LE SUD
FAITES-VOUS BRONZER AVANT VOTRE DÉPART



12
SÉANCES
DE

BRONZAGE
Lit régulier

\$29⁹⁵

Cabines privées • Intercom • Nouveaux tubes ultra rapides
 • Ambiance musicale au choix • Salle de repos, séchoir à cheveux, fer à friser, maquillage à votre disposition.

bronzage Solidad INC.
 FACE À LA MARINA
 (coin Aqueduc)

345 Notre-Dame, Repentigny 585-7455

SUPER VENTE
JUSQU'À 60%

VERTICAUX
HORIZONTAUX
TOILES PLISSÉES
DRAPERIES

Trouvez les mêmes stores annoncés à prix inférieur dans les 30 jours et nous vous rembourserons la différence.

GRATUIT-SERVICE
RÉSIDENTIEL & COMMERCIAL



- Coussins
- Douillettes
- Toile à rouleau
- Draperies
- Plissés
- Rideaux ballon

Verti Store
Le Centre de la fenêtre élégante

372 Notre-Dame, Repentigny 585-0243

L'ARTISAN, le 28 février 1989 / 19

GREENBERG

UNE COMPAGNIE GENDIS

SUPER VENTE

du 27 février au 4 mars

RABAIS

33%

sur
notre entière
sélection

D'IMPERMÉABLE

pour elle & lui!



Des Optimistes "Sur le matelas"

(A.B.) Des membres du Club Optimiste de l'Épiphanie travaillent actuellement à la préparation d'une pièce de théâtre qu'ils auront le plaisir de présenter à la population locale les 25 mars, 1er, 8 et 15 avril prochains. La comédie s'intitule "Sur le mate-

las". En tout, 11 acteurs seront sur les planches.

Les Optimistes n'en sont pas à leurs premières armes dans ce domaine. Voilà bientôt six ans qu'ils s'exercent au métier de comédien. Les principaux

organisateurs vous promettent tout un spectacle. Du rire à profusion comme par les années passées.

Il s'agit là d'un bon moyen de financement et en même temps il donne la possibilité à plusieurs de vivre toute une expérience. Pour le

public, c'est un excellent divertissement. Les représentations se joueront à la salle Optimiste, adjacente au Centre communautaire Guy Melançon à l'Épiphanie. Des billets sont disponibles au Dépanneur Roger Riopel et au Panier du Cadeau.

Vous pouvez également contacter Michel

Adam au 588-4395. Ce dernier se fera un plaisir

de vous offrir quelques billets.



500\$ aux Fermières de Repentigny

Le Cercle des Fermières de Repentigny a reçu un montant de 500 \$ de la part du député de l'Assomption à l'Assemblée nationale, Jean-Guy Gervais dans le cadre de l'Opération comté du député. Ce sont Mesdames Lucille Houde, Claudette Marcotte, Monique Lafleur, Renée Ferland, Louise Sauriol et Marguerite Proulx qui ont accepté le chèque des mains du député au nom de tous les membres du Cercle.

(PHOTO: Jacques Jaillet)

Bientôt l'été!

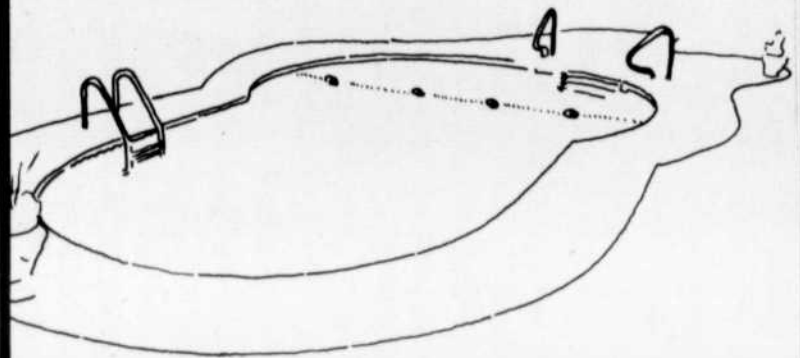

Satisfaction Paul Gratton!

AU COIN DE LA PISCINE

* Piscine creusée et hors-terre
* Pièces et accessoires



France Gratton



Paul Gratton

469 boul. Lacombe, Le Gardeur
582-3037

Condominium DU FLEUVE

BUREAU DES VENTES:
214 RUE NOTRE-DAME
REPENTIGNY O., QC

585-7296

PROFITEZ D'UNE EXPÉRIENCE RECONNUE

MAINTENANT EN VENTE

PHASE

LE LUXE GRANDS CONDOS
PRIX ABORDABLES SUR LES BORDS DU ST-LAURENT

- CHOIX DE 1-2-3 CHAMBRES À COUCHER
- APPARTEMENTS SPACIEUX
- TOUS LES SERVICES INCLUS
- LUXE ET CONFORT
- TRANQUILLITÉ
- BON VOISINAGE
- VUE PANORAMIQUE

PRIX À PARTIR DE
JUSQU'À **92,000 \$**
212,000 \$

PROJET CONJOINT RÉALISÉ PAR:
IBERVILLE CONSTRUCTION INC. & L'ARCHEVÊQUE ET RIVEST LTÉE

Hâtez-vous de faire votre choix!

DATE DE LIVRAISON
JUILLET 1990

VENEZ CHOISIR VOTRE CONDO DÈS MAINTENANT

HEURES D'OUVERTURES:
LUNDI AU JEUDI: DE 13h À 17h ET 19h À 21h
VENDREDI, SAMEDI ET DIMANCHE
DE 13h À 17h

A l'église du Précieux-sang, le 29 avril prochain

Un concert organisé par le Club Optimiste Rive Nord

Après l'Omnium des Neiges où le Club Optimiste Rive Nord et les autres Clubs Opti-

mistes de la zone 6 ont récolté 3000\$ pour l'Eucan, voici que celui-ci récidive et organise

un grand concert pour recueillir des fonds en vue de favoriser d'autres activités des

jeunes de la région. L'événement en question aura lieu le 29 avril prochain à l'église

du Précieux-Sang de Repentigny, à 20h. C'est le chœur "Les Voix des Moulins de Terrebonne" qui présentera ce concert. Formé de 75 voix d'adultes, le chœur sera accompagné par l'Orchestre de musique de chambre de Repentigny. Le programme comprend entre autres des valse de Strauss, la Petite Suite Québécoise, des extraits d'o-

péra et d'opérette, du folklore français, espagnol, cubain, portugais, des Blues Sud Africains, des "Negro Spiritual", etc. Le chœur "Les Voix des Moulins de Terrebonne" est un ensemble vocal dont la réputation n'est plus à faire, même au plan international. Sous la direction de Richard Ducas, il s'envolera bientôt vers la France pour une

tournée de concerts du 23 juillet au 15 août prochain. Ils se produiront dans plusieurs villes françaises avant de participer aux chorales francophones à Vaison-la-Romaine. Pour plus d'information, vous pouvez communiquer avec le responsable de l'événement, M. Bernard Dubois au 581-0346. Le prix des billets est de 10.00\$.

NOUVEAU CONCEPT

UN SERVICE ENTIÈREMENT ROBOTISÉ DE LOCATION DE VIDÉOCASSETTES



Vidéoflex
24 heures





• VOUS RETROUVEREZ LES NOUVEAUTÉS ET LES MEILLEURS FILMS VHS
• ROTATION DE 100 NOUVEAUX FILMS OFFERTS CHAQUE MOIS
• POSSIBILITÉ DE PAIEMENT COMPTANT OU CRÉDIT
• CARTE DE MEMBRE DISPONIBLE LE SOIR

1er ANNIVERSAIRE

Pour notre 1er Anniversaire, nous vous offrons du 1er au 15 mars '89.

Carte de membre Régulier \$10

SPECIAL À \$5

FILMS POUR ENFANTS

GRATUIT





Messieurs Claude Carrière et Roger Gauthier, propriétaires.

109 rue Valmont (coin Iberville) Repentigny

"Le jeune magicien" à la polyvalente Jean-Baptiste-Meilleur

Poursuivant sa programmation de films pour enfants, le Service des loisirs de Repentigny propose aux cinéphiles en herbe le quatrième film de la série des Contes pour tous de Rock Demers, Le Jeune Magicien.

Deux représentations auront lieu à l'auditorium de la polyvalente Jean-Baptiste-Meilleur le 3 mars à 19h et le 5 mars à 13h30.

L'admission est de 1,50\$ et on peut se procurer des billets jusqu'au vendredi 3 mars, à 11h45, au Service des loisirs et à la bibliothèque municipale. Pour plus d'informations, on compose le 582-1382.

LE SPÉCIALISTE EN RÉNOVATION

FINANCEMENT DISPONIBLE

- Amortissement sur 10 ans.

PORTES & FENÊTRES MICHEL BIBEAU

DIVISION DE ISOLATION MICHEL BIBEAU

HEURES D'AFFAIRES:
Lundi au Mer.
7h30 à 17h
jeudi et ven.
7h30 à 21h
Sam. 9h à 16h



FAITES AFFAIRE AVEC DE VRAIS PROFESSIONNELS BIEN ÉTABLIS DANS LA RÉGION

QUALITÉ SERVICE PRIX

ESTIMATION GRATUITE



Lumi-LX
La fenêtre à battants

GARANTIE DE 5 ANS SUR L'INSTALLATION

PORTES D'ACIER

STANLEY

VISITEZ NOTRE NOUVELLE SALLE DE MONTRÉAL

DANS LE PARC INDUSTRIEL

570 Lavoisier, Repentigny 585-6038



LES RÉNOVATIONS

Beto

Division LES ENTREPRISES REVALEX

L'excellence en Rénovation

582-0861 - 875-5868
511 DU CHENAL REPENTIGNY

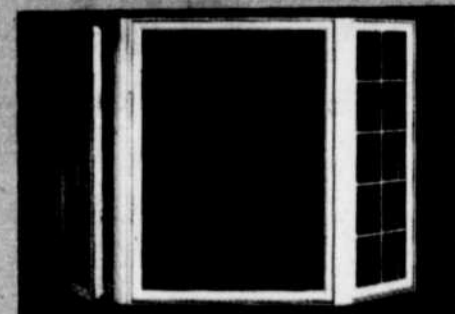

TOUT POUR L'EXTÉRIEUR DE LA MAISON

- Fenêtres serres, à battants, aluminium, bois
- Goutières
- Portes acier patio, aluminium
- Persiennes
- Revêtement acier, aluminium, vinyle, similibois
- Revêtement émaillé pour toitures
- Lanternaux
- Solarium

Dimanche prochain

Les jeunes découvriront la voix avec Michelle Fontaine

Qui d'entre nous n'a pas un jour été charmé par la beauté d'une chanson en particulier? Dépendant de ses préférences, un être humain ne demeure pas insensible à la voix d'un chanteur ou d'une chanteuse.

La qualité de la voix de l'interprète étant à la base de tout succès d'une chanson, il est intéressant parfois de mieux connaître toutes les subtilités de cet art.

Les dirigeants de l'Association régionale pour l'avancement de la musique de la MRC de l'Assomption (L'A.R.A.M.) ont bien compris que la connaissance d'un art contribue grandement à l'apprécier. Tout cela devient encore plus intéressant quand cette connaissance est inculquée dès le tout jeune âge.

Ils ont donc misé juste en innovant pour la saison 88-89 avec des ateliers musicaux destinés aux enfants de 6 à 12 ans. C'est ainsi que le 5 mars, c'est aux

subtilités de la voix que les jeunes pourront mieux se familiariser avec Michelle Fontaine.

Costumes, éléments de décors et mise en scène s'ajoutent à la fantaisie de Michelle Fontaine dans cet atelier sur la voix humaines. Par des tours d'imagination remarquables, elle réussit à captiver les enfants en leur apprenant les mécanismes de la voix.

Deux ateliers y seront présentés. Le premier aura lieu à 11h à la bibliothèque municipale de l'Assomption et l'autre se tiendra à 14h30 à la bibliothèque municipale de Le Gardeur.

On peut se procurer des billets à la Clinique sans rendez-vous (520, Notre-Dame, à Repentigny), aux deux garages Hallé Esso de Repentigny, ainsi qu'à la Pharmacie Gagnon de l'Assomption. Des renseignements peuvent être obtenus auprès de Mme Marielle St-Louis Volgyi au 581-3375.



Michelle Fontaine

GRAND SOLDE

TAPIS-PRÉLARTS

SURPLUS D'INVENTAIRE

<p>Épargnez \$2.00/v.c.</p> <p>TAPIS COMMERCIAL</p> <p>Couleurs: brun et gris-bleu</p> <p>Rég.: \$8.95/v.c.</p> <p>\$6⁹⁵ v.c.</p>	<p>Épargnez \$3.00/v.c.</p> <p>TAPIS SAXONY</p> <p>Choix de couleurs</p> <p>Rég.: \$11.95/v.c.</p> <p>\$8⁹⁵ v.c.</p>	<p>Épargnez \$4.00/v.c.</p> <p>TAPIS BOUCLÉ</p> <p>Brun</p> <p>Rég.: \$12.95/v.c.</p> <p>\$8⁹⁵ v.c.</p>	<p>Épargnez \$6.00/v.c.</p> <p>SAXONY LUXUEUX</p> <p>Brun doux</p> <p>Rég.: \$19.95/v.c.</p> <p>\$13⁹⁵ v.c.</p>
<p>Épargnez \$5.00/v.c.</p> <p>PRÉLART "CANDIDE"</p> <p>#89771-773 et #762</p> <p>Rég.: \$20.95/v.c.</p> <p>\$15⁹⁵ v.c.</p>	<p>Épargnez \$5.00/v.c.</p> <p>PRÉLART 12 PIEDS</p> <p>Couleurs et motifs variés</p> <p>Rég.: \$15.95/v.c.</p> <p>\$10⁹⁵ v.c.</p>	<p>Épargnez \$6.00/v.c.</p> <p>PRÉLART "REGAL CANDIDE"</p> <p>#89862</p> <p>Rég.: \$22.95/v.c.</p> <p>\$16⁹⁵ v.c.</p>	<p>TUILES DE VINYLE SANS CIRAGE</p> <p>Choix de motifs et couleurs</p> <p>RABAIS DE 25%</p>

Les Tapis Jaban INC 231 Boul. Brien, Repentigny
585-5670
 TAPIS - LINOLEUMS - TUILES - CARREAUX DE CERAMIQUE

SPEC
ELECTRONIQUE

MARCEL T.V.
REPENTIGNY INC.

587 Notre-Dame, Repentigny 581-8503



CCD-F 30

- Analyseur d'image CCD 2/3po. de haute précision
 - Sensibilité élevée sous faible éclairage (9 lux)
 - Objectif ZOOM avec macro à vitesse variable, 6:1
 - Mise au point automatique à travers l'objectif
 - Affichage de la date/ de l'heure
- \$1,499**

SONY. Handycam
Video 8.



CCD-V9

- Analyseur d'image CCD de 2/3 po. de haute densité, à 380.000 pixels, donnant une définition améliorée des images
 - Obturateur à vitesse variable (1/60 s [normal] 1/100, 1/500, 1/1000, 1/2000 S) pour des images nettes des sujets en mouvement
 - Sensibilité accrue 5 lux
 - Mise au point automatique à travers l'objectif
 - Objectif ZOOM 12-72mm au rapport 6:1, avec fonction macro, pour les super gros plans ou les panoramiques
- \$1,795**

Une journée de rêve.



*Évasion
Beauté*



COIFFURE
BEAUTÉ • SPA

Pour le plaisir de faire plaisir,
Lise Watier vous propose

L'ÉVASION BEAUTÉ

**Un moment privilégié
qui s'offre bien!**

- 8:00 Limousine
- 8:30 Croissants-Cappucino
- 9:00 Facial
- 10:00 Ligne des sourcils
- 10:15 Douche vapeur
- 10:30 Massage détente
- 11:30 Lunch gourmet
- 12:30 Manucure
- 13:00 Pédicure
- 14:00 Coupe-brushing
- 15:00 Maquillage personnalisé
- 16:00 Limousine

Une promotion spéciale
vous est offerte.

L'ÉVASION BEAUTÉ
Un moment privilégié

392, rue Laurier ouest
270-9296

*Marchands participants seulement.

L'offre de Provigo.



RAYMOND LAPOINTE
100, boul. Brien
Galeries Rive Nord
585-5850

DUMULONG & PLOUFFE
155, Notre-Dame
Place Repentigny
581-0214

PROVIGO DESILET
1400, St-Jean-Baptiste
Pointe-aux-Trembles
645-6890

PROVIGO PILON
515, boul. Lacombe
Gal. Le Gardeur, Le Gardeur
585-6759

IL Y AURA UN TIRAGE PAR SEMAINE
DANS CHACUN DES MAGASINS PARTICIPANTS
ET CE POUR DOUZE (12) SEMAINES
JUSQU'AU 22 AVRIL 1989.

LES SUPERMARCHÉS
provigo

Dans le cadre des Grands explorateurs

Les îles grecques à la voile au Cégep de Joliette-De Lanaudière

À ce temps-ci de l'année, quoi de mieux que s'offrir une évasion sous le soleil pour nous faire oublier l'hiver qui semble vouloir persister.

C'est ce que vous propose le Cégep Joliette-De-Lanaudière dans le cadre de la série Les Grands explorateurs alors qu'un voyage à la voile à travers les îles grecques sera présenté par le cinéaste-conférencier

Yves Griotel.

Au cours de son périple, Griotel vous fera découvrir les îles Kea, Tinos, Mikonos, Delos, Paros, Naxos, Sifnos, Santorin et Amorgos.

Îles blanches, îles bleues, îles rouges brûlées par le soleil, bruisante de cigales, émergent ça et là de la mer Égée dans le récit du cinéaste.

L'archipel des Cyclades, comme en témoignent Griotel, n'a pas

perdu au XXe siècle le sortilège qu'il a exercé sur l'homme depuis plus de 5,000 ans.

Faire le tour de ces îles, c'est chercher à rompre le rythme de la vie moderne, mais c'est aussi vouloir plonger aux sources du passé.

Pour composer avec le soleil, c'est à bord d'un voilier de 12 mètres que Yves Griotel et son équipe s'embarquent pour un périple merveilleux à la décou-

verte des cyclades.

Au gré des vents, il nous amène à la rencontre des pêcheurs d'éponges, des hameaux perdus, des derniers potiers de Sifnos, des moulins à vent de Mikonos, des colosses de marbre de Naxos, de Santorin, l'une des îles les plus fascinantes avec ses falaises volcaniques surmontées de maisons blanches lumineuses.

Quand la blancheur

des églises à coupole se conjugent au mille bleus de la mer, la violacé des bougainvillés au vert sombre des citronniers, la retsina du Kafénion aux olives, la mer avec les voiliers, on ne peut que se remémorer "Heureux qui comme Ulysse..."

La présentation de ce voyage se fera le 5 mars à la salle Rolland-Brunelle à 14h30.

OPTO-CHOIX

VOTRE CENTRE COMPLET DE LA VISION



SERVICES PROFESSIONNELS

- Examen de la vue
- Optométrie pédiatrique
- Examen des champs visuels
- Dépistage du glaucome et de la cataracte
- Examen de la vision des couleurs
- Ouvert le jour et le soir
- Couvert par la carte d'assurance maladie

LUNETTERIE

- Simple et double foyer
- Foyers progressifs (VARILUX)
- Teintes et anti-reflets
- Réparations et ajustements
- Très grand choix de montures
- Garantie écrite de 2 ans contre le bris sur la plupart des montures
- Essai avec système vidéo-couleur si désiré

VERRES DE CONTACT

- Souples
- Port quotidien ou prolongé
- Lentilles toriques
- Teintes translucides ou opaques
- Lentilles de contact à double foyer

PLUS DE 14 ANS D'EXPÉRIENCE

Clinique Optométrique de Repentigny

Drs. Jacques Filion et André Jolicoeur

671A Notre-Dame
Repentigny
585-4547

L'ARTISAN, le 28 février 1989 / 25

Directement du manufacturier

OUVERT SEULEMENT

LE SAMEDI

DU 3 AU 31 MARS 89

DE 9h00 À 15h00

Voici quelques exemples:

BLAZER \$9
rég.: \$55.

JUPE \$7
rég.: \$39.

BLOUSE \$3 à \$10
rég.: \$15. à \$49.

85%

JUSQU'À

surplus d'inventaire

sur toute la marchandise automne-hiver, sur vêtements pour dames seulement.

À DES PRIX INCROYABLES!

(coin boul. Industriel)

ENTREPÔT: 620 Leclerc, Repentigny

Aussi en montre, les nouvelles lignes printemps-été

- Jupes • Pantalons
- Blouses • Chandails



Achetez directement de l'éleveur manufacturier

Ranch Rimbo FOURRURES INC.

vous fait épargner de

35% à 50%

A REPENTIGNY: aux Galeries Rive Nord (dans le mail Pharmacie Jean-Coutu)
Vu son énorme succès, nous continuons notre super vente jusqu'au samedi 11 mars 1989.

Voilà l'occasion inespérée de vous procurer un superbe manteau. En achetant directement de l'éleveur, vous éliminez les profits de cinq intermédiaires et réalisez des économies de 35% à 50%.

UNIQUE EN SON GENRE

Au RANCH RIMBO FOURRURES dont le propriétaire est M. Florent Pilote de Sorel, on élève visons et renards. C'est d'ailleurs le seul éleveur au Québec qui fasse aussi la confection de manteaux à partir des peaux choisies dans son ranch. Les modes et styles sont créés par un dessinateur et des couturiers expérimentés qui réalisent les modèles exclusifs selon vos exigences, sur mesure si désiré. M. Pilote a sa ferme d'élevage depuis 10 ans et a monté ses ateliers de confection il y a maintenant quatre ans.

Ranch Sainte-Victoire 782-2185

Sur rendez-vous seulement

AUX GALERIES RIVE NORD

AUX GALERIES RIVE NORD

- Manteau sur mesure
- Modèle exclusif
- Remodelage
- Entretien

COUP DE COEUR

K



VIDÉOTRON AU COEUR DE LA TÉLÉVISION.

Vidéotron a plus d'une carte dans son jeu. 40 services de programmation différents, un service après-vente garanti et gratuit et surtout une image sans nuage. De plus, Vidéotron vous propose des services additionnels adaptés à vos besoins: la deuxième prise pour la deuxième télé, la prise radio, pour la télé en stéréo,...

RIVE-SUD
656-2111
 EN RÉGION
1 800 361-9350



LES DOLLARS SONT DE LA PARTIE.

20\$ de rabais
 sur l'installation du câble.

10\$ de rabais
 sur l'installation d'une 2^{ème} prise ou de la prise radio. Plus 13 semaines gratuites de TV Hebdo édition câble.

10\$ de rabais
 sur l'adhésion à Super Écran. Plus une cassette vidéo BASF gratuite.



CONCOURS COUP DE COEUR POUR LE MAROC.

Enjeu: 3 voyages d'une semaine pour deux à Agadir. Retournez le coupon ci-joint avant le 17 mars dûment complété à Vidéotron, 3700 boul. Losch, St-Hubert, J3Y 5T6. Vous aurez la chance de gagner l'un des 3 séjours au Maroc offerts par Vidéotron en collaboration avec Aviatours. Bon voyage!

Le voyage, d'une valeur approximative de 2 200\$, devra être effectué entre le 15 octobre et le 15 décembre 1989. Aucun achat requis. Aucun fac-similé ou reproduction acceptée.

AVIATOURS

Nom: _____
 Adresse: _____
 Ville: _____
 Code postal: _____
 Téléphone: _____

Vous trouverez les règlements du concours aux comptoirs Vidéotron.

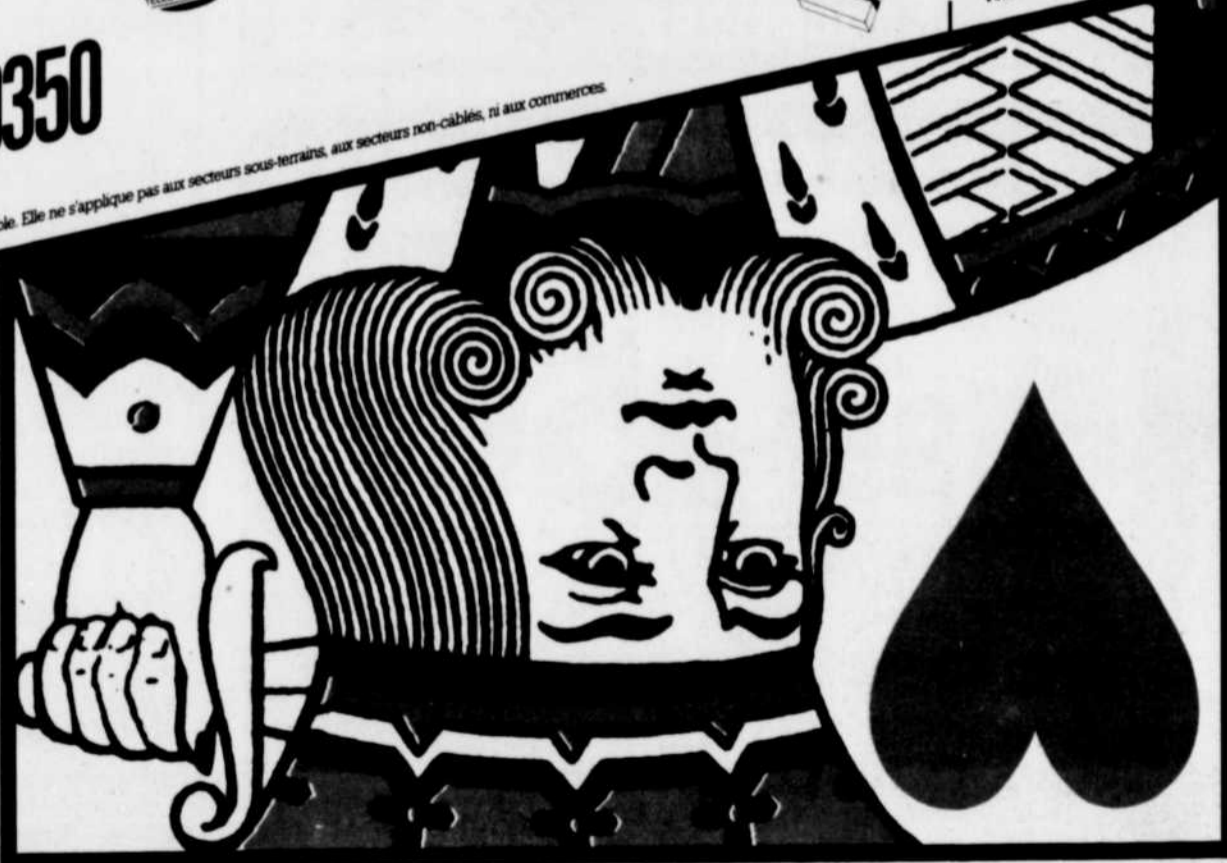

X



Vidéotron

Que serait la télé, sans le câble!

Cette offre ne s'applique qu'à la région de Télécable. Elle ne s'applique pas aux secteurs sous-terrains, aux secteurs non-câblés, ni aux commerces.

L'exposition artisanale de l'Assomption vous attend

Bien qu'elle n'ait lieu que les 18 et 19 novembre prochains, l'Exposition artisanale de l'Assomption est déjà à la recherche d'exposants.

C'est ce qu'ont fait savoir, la semaine dernière, ses dirigeants qui, cette année encore, visent la qualité des oeuvres présentées, l'innovation des techniques artisanales et la créativité de l'art.

Pour participer à l'événement, les artisans devront faire parvenir leur demande avant le 15 mars prochain au comité de sélection (Exposition artisanale de l'Assomption, Comité de sélection, Mme Lise Prud'homme, C.P. 3383, l'Assomption (Québec JOK 1G0).

Comme on sait, l'exposition artisanale de l'Assomption existe depuis maintenant douze ans et attire quelque 5,000 visiteurs annuellement.

L'an dernier, l'exposition a pu compter sur la présence de plusieurs excellents artisans, dont Jean-Pierre Gauvreau, de Repentigny, qui s'est mérité le prix Jean-Maurice Gauvreau-Molson lors du dernier Salon des Métiers d'Art de Montréal.

Les personnes qui aimeraient en savoir davantage sur l'événement, peuvent communiquer avec Mme Lise Prud'homme, la responsable de l'exposition, au 589-6195.

"Cégep en spectacle"

Le quatuor Kit Kat...plus que du bonbon!

Une quarantaine d'étudiants du Collège de l'Assomption ont participé à "Cégep en spectacle". Durant quatre jours, treize numéros ont été présentés. Au menu: théâtre, danse, monologue, poésie et musique.

Le concours s'est tenu les 13, 14, 15 et 16 février derniers et les

noms des gagnants furent dévoilés le 17 février. Chaque présentation a été jugée par un jury. Mis à part les étudiants et le personnel du Collège, seuls quelques parents sont venus prendre part à l'événement.

Le premier prix a été décerné au quatuor "Kit Kat" composé de

Karina Mellino, Eric Monette, Steve Monette et Isabel Parent. Ces derniers ont présenté une performance relevant de plusieurs disciplines. En seconde position, le prix est allé à Geneviève Froment qui a présenté un numéro alliant théâtre et poésie. Finalement, la troisième position est

allée à Caroline Amireault, Annie M. La-douceur et Dominique Grenier pour leur numéro musical.

Les trois équipes gagnantes vont prendre part à la finale régionale de "Cégep en spectacle" qui se tiendra en mars prochain. L'endroit n'a pas encore été déterminé.

YAMAHA

REPENTIGNY MUSIQUE

Le plus grand choix de clavier électronique de la région.



à partir de **CLAVIER \$89⁰⁰**

VASTE CHOIX • Piano • Orgues • Instruments divers	COURS DE MUSIQUE • Clavier • Piano • Orgue • Guitare • Flûte • Chant • Maternelle musicale pour vos tous-petits.	LIVRES ET FEUILLES DE MUSIQUE
---	--	--------------------------------------

REPENTIGNY MUSIQUE

760 Notre-Dame Est
 REPENTIGNY
 654-8822 — 654-8821

Entre les rues Prud'homme et Valmont

Venez vous mettre en forme pour l'été!
7 JOURS-SEMAINES

50% de rabais
 sur abonnement de 12 mois au prix régulier.

AUCUN FRAIS D'ADMISSION

APPELEZ DÉS MAINTENANT **654-4513**

- Vestiaire
- Saunas
- Casier personnel
- Appareils CAM-TEC

- Bar santé (en sus)
- Gymnase mixte
- Electro-cellulite (en sus)

CENTRE DE CONDITIONNEMENT PHYSIQUE
 (Affilié à plus de 2,000 clubs)
 69 Laroche (coin Iberville), Repentigny



CERAMIQUE ELBA

185 Notre-Dame Repentigny
 585-0938
 9210 Maurice Duplessis
 Rivière-des-Prairies
 643-4144



COUPON-RABAIS

Rabais de **10%** à **30%**
 sur toute la céramique

SUR PRÉSENTATION DU COUPON

Spécialité: FOYER EN MARBRE

ESTIMATION GRATUITE

INSTALLATION PAR DES EXPERTS

PLAN MISE DE COTÉ

BIENVENUE AUX CONTRATEURS

PAYER ET EMPORTER

PROGRAMMATION 1989



**Télévision
Rive Nord**

Encore
plus près de vous

PROGRAMMATION DU 20 FÉVRIER AU 7 JUILLET 1989
DIFFUSION 11:30 à 24:00

11:30	Offre de services
12:00	Info-9
13:00	Découvrez-vous
13:30	Chasseur d'images
14:00	Prévention Santé
14:30	Chasse et pêche plus
15:00	Atelier Bout d'choux
15:30	Français intensif
16:00	Au coeur de l'entreprise
16:30	Municipalités
17:00	Spécial Variétés
17:30	Centre hospitalier
18:00	Info-9
19:00	Au coeur de l'entreprise
19:30	Chasseur d'images
20:00	Découvrez-vous
20:30	Français intensif
21:00	Chasse et pêche plus
21:30	Super personnalité
22:00	Info-9
23:00	Spécial Variétés
23:30	Centre hospitalier
24:00	Cinéma Rive Nord

N.B. Les assemblées du Conseil de Ville de Repentigny seront diffusées tous les deuxième lundis de chaque mois de 19:00 à 20:00 heures.

MUNICIPALITÉS DE LA RÉGION DESSERVIES PAR TÉLÉVISION RIVE NORD

- Charlemagne
- L'Assomption
- Lavaltrie
- L'Épiphanie
- Le Gardeur
- Repentigny
- St-Gérard-Majella
- St-Sulpice



777, boul. Iberville
Local E-203
Repentigny (Québec)
654-8829

NOTRE MONDE SCOLAIRE

Dans le cadre de "l'opération français"

Le Collège St-Jean-Vianney couronne ses premiers lauréats

En novembre dernier le Collège St-Jean-Vianney annonçait une grande "opération français" dont le premier volet serait un concours de dictée. Suite à celui-ci, treize élèves se sont donc vus remettre un prix pour souligner leurs efforts dans cette épreuve.

Afin de stimuler l'ensemble du Collège à

l'excellence dans la langue française, la première étape du concours impliquait tous les élèves. De chaque foyer, les cinq meilleurs candidats ont été retenus, soit quatre-vingt-quinze élèves au total. Après l'épreuve finale, les treize meilleures copies ont été primées.

La direction, en accord avec le comité de

parents et les éducateurs concernés, avait choisi d'attribuer une première, deuxième et troisième place au premier cycle et une première et une deuxième place au deuxième cycle. Les élèves ont reçu des certificats cadeaux de librairie d'une valeur de 35.00\$ pour une première place, 25.00\$ pour une deuxième et 15.00\$ pour une troi-

sième.

Selon Mme Jacqueline Lacombe, professeur de français au Collège, l'expérience a été fort concluante et devrait être répétée l'an prochain. Pour l'instant les professeurs de français-latin et tous les élèves ont les yeux tournés vers la prochaine étape, l'épreuve d'épellation.



Les gagnants du concours de dictée sont, dans l'ordre, rangée du fond: Martine Bourdages, Julie Pronovost, Jean-François Delisle, Mylène Castonguay et Alexandre Hébert. Rangée du bas: Marie-Claude René, Charline Hébert, Patrick Desrosiers, Sylvie Archambault, Benoit Meunier et Alexandre Tremblay. N'apparaissant pas sur cette photo, Robert V. Masciotra et Marianne Coutu.

Période d'inscription pour la concentration en anglais intensif à la C.S.L.G.

Depuis maintenant un an, la Commission scolaire de Le Gardeur offre des cours d'anglais intensif à des élèves du deuxième cycle du primaire. En effet, depuis septembre 1988, deux classes de l'école Émile-Despins, soit 58 élèves non bilingues, vivent à l'heure du projet d'anglais intensif.

Cette orientation, prise à la suite d'une étude de faisabilité et d'une concertation avec la population du milieu, s'est avéré un grand succès.

"Il est important de bien définir la notion d'anglais intensif, a souligné Mme Johanne Maher, coordonnatrice au Service de l'enseignement et responsable de ce dossier. Les élèves qui participent à ce programme n'ont pas des cours d'anglais intensif durant toute une année: il y a alternance entre les deux classes. Ainsi, la première classe a cinq mois de cours d'anglais inten-

sif, en plus de ses cours de musique et d'éducation physique, deux matières annuelles obligatoires. La deuxième classe voit, quant à elle, les matières inscrites au programme. Après les cinq premiers mois, il y a alternance entre la première et la deuxième classe. Durant les cinq mois d'anglais intensif, toutes les activités se font en anglais et visent principalement la compréhension du message et l'expression orale de l'élève."

Ce ne sont pas tous les élèves qui le désirent, qui peuvent s'inscrire à ce cours. Les élèves retenus pour cette concentration en anglais intensif sont choisis selon des critères bien spécifiques, à savoir qu'ils ne soient pas bilingues et qu'ils se classent dans le premier rang cinquième de leur classe en français et en mathématique. Cette deuxième condition est un pré-requis essentiel puisque les élèves qui participent à ce projet doivent faire

une année scolaire en cinq mois, alors que les cinq autres mois sont consacrés à l'assimilation de connaissances et au développement d'habiletés de langage en anglais.

"Pour assurer le succès de ce projet, d'expliquer M. Claude B. Poitras, conseiller pédagogique en anglais, la C.S.L.G. a fourni à l'école Émile-Despins et aux enseignantes tous les outils nécessaires. Les responsables de cette concentration au Service de l'enseignement ont élaboré un bulletin descriptif qui porte sur la compréhension écrite et orale, sur la production écrite et orale, de même que sur la participation et le travail de l'élève. De plus, une attention particulière a été apportée au choix du matériel pédagogique pour faciliter l'enseignement de l'anglais intensif, pour l'enseignante concernée, et l'étude, pour les élèves."

Cette concentration linguistique offert par

la C.S.L.G. suscite beaucoup d'enthousiasme dans le milieu scolaire si l'on en juge par le nombre d'inscriptions enregistrées l'an dernier et par la liste des élèves en attente.

"Cette année, nous nous attendons encore à un grand nombre d'inscription, de souligner M. Poitras. Ce projet étant échelonné sur trois ans, à chaque année nous accepterons la candidature de près de soixante élèves pour poursuivre le projet."

Le Service de l'enseignement, devant le succès remporté par cette concentration au niveau du deuxième cycle du primaire, songe à offrir des cours semblables au niveau du premier cycle du secondaire.

"Ce serait en quelque sorte la suite logique de notre projet initial, permettant aux élèves d'approfondir les connaissances acquises au primaire" de conclure M. Poitras.

NOTRE MONDE SCOLAIRE

Une exposition et une vente de livres et de jouets éducatifs à l'école Amédée-Marsan

Une exposition et une vente de livres et de jouets éducatifs aura lieu le 6 mars prochain à l'école Amédée-Marsan. Organisées par les parents du Comité d'école, ces activités se dérouleront de 9h à 20h et toute la population y est cordialement invitée.

"Alors que la fête de Pâques approche rapidement, de souligner Mme Johanne Mathieu, les membres du Comité d'école ont pensé que ce serait une bonne idée de suggérer aux parents l'achat de livres ou de jouets éducatifs à leurs enfants, au lieu du traditionnel chocolat. Ces petits cadeaux fort bien pensés permettront d'éveiller la curiosité des jeunes, de susciter chez eux le goût de la lecture et de développer leurs capacités intellectuelles".

Ces activités visent naturellement à aider les parents dans le choix de cadeaux pour leurs enfants. Elles permettront aussi, avec

les profits recueillis lors de la vente, d'acheter des livres et des jouets éducatifs pour augmenter la petite collection actuelle de la bibliothèque scolaire de l'école Amédée-Marsan.

"Nous avons la chance d'avoir la collaboration d'une petite librairie bien connue de Terrebonne et d'un magasin de jouets éducatifs de Montréal. Grâce à leurs précieux conseils, nous aurons une grande variété de cadeaux et nous aurons sur place des conseillers pour aider les parents à choisir ce qu'il convient le mieux pour leurs enfants" a-t-elle poursuivi.

Cette exposition et cette vente s'adressent non seulement aux parents des élèves de l'école Amédée-Marsan, mais aussi à toute la population qui désire voir ou acheter de petits cadeaux éducatifs à des enfants de 6 à 12 ans.

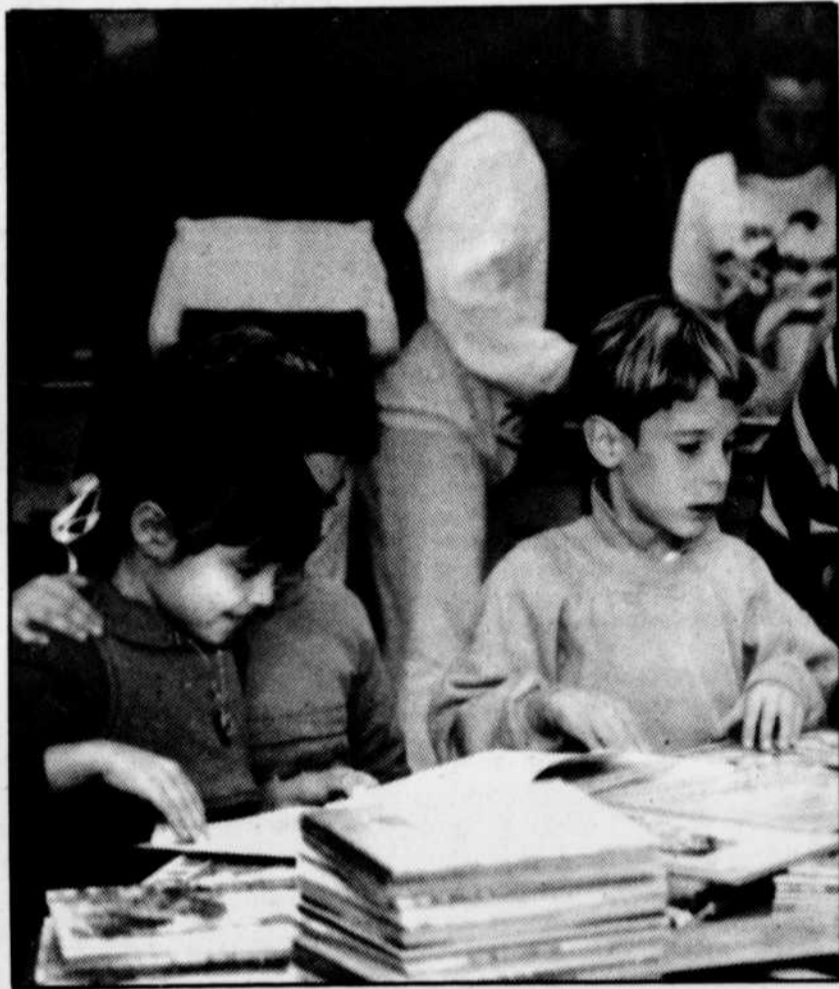

L'exposition et la vente de livres à l'école Amédée-Marsan, une excellente occasion pour substituer le chocolat à Pâques.

Comment améliorer vos communications avec la clientèle

Vous êtes assigné au service à la clientèle de votre entreprise? Vous travaillez comme préposé aux renseignements, aux plaintes ou aux commandes? Dans ce cas, un cours sur les Techniques d'accueil et d'entrevue pourrait grandement vous aider à contrôler les situations les plus diverses.

Ce cours, offert par le Centre de perfectionnement des ressources humaines du Collège Marie-Victorin, est spécialement conçu pour les personnes qui doivent transiger face à face avec le client. Il pourra vous aider à améliorer votre contact avec les gens que vous recevez, à traiter efficacement les plaintes et à accroître la qualité de vos rapports avec le public.

Le séminaire d'une journée Techniques d'accueil et d'entrevue aura lieu le mercredi 15 mars, de 9h à 16h30, à l'hôtel La Citadelle (410, rue Sherbrooke ouest). Afin de favoriser les interventions et les échanges, le groupe est limité à 15 participants.

Pour s'inscrire à ce séminaire ou pour obtenir des renseignements supplémentaires, il vous suffit de communiquer avec Sylvie Laplante, au 325-0150, poste 2246, avant le 2 mars prochain.

810 boul. L'Ange-Gardien
L'Assomption
589-5647

ouvert
7 jours, 7 soirs,
tous les week-ends.



PATIO CLUB

Profitez-en pour compléter vos ensembles patio. achat minimum requis. *Sur approbation du crédit.

Le Centre des grandes marques

ALLIBERT

TRICONFORT

Grosfillex Boutures

Grosfillex

Grosfillex

P.S. En raison de la nouvelle loi provincial, il nous est impossible de vous vendre des meubles de patio le dimanche. Excusez-nous

TOUS LES MOIS DE MARS ACHETEZ MAINTENANT PAYEZ LE 1ER SEPTEMBRE NOUS FINANÇONS VOS PLAISIRS D'ÉTÉ!

Cette année, ce n'est pas au stade Olympique que Fleuristes Universels vous offrent leurs rabais mais à L'ASSOMPTION! Venez voir notre salon du patio.

ATTENTION...

TOUS LE MOIS DE MARS
Jeudis - vendredis - samedis
un léger goûter sera servi à la clientèle.

NOS GENS D'AFFAIRES



par nos conseillers

M. JEAN-GUY DESORMEAUX

maintenant directeur du service de location à long terme

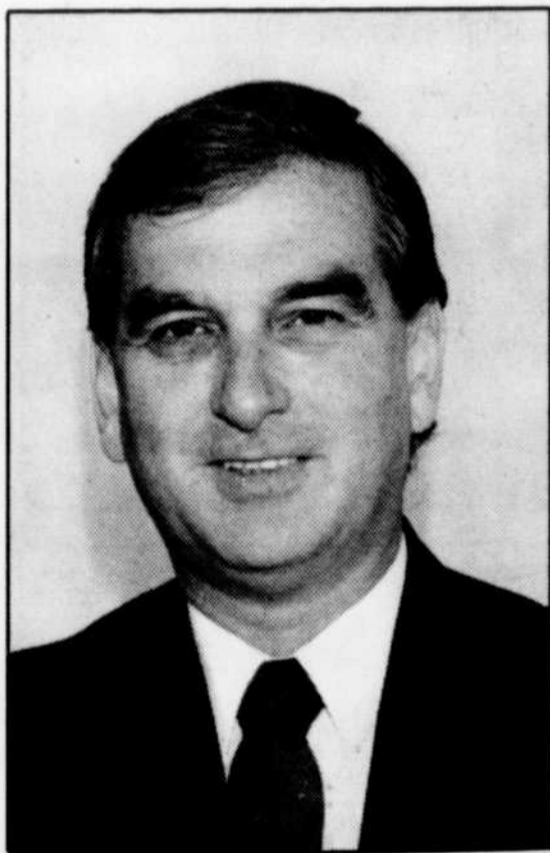

Le concessionnaire Chevrolet-Oldsmobile de la région, "LES AUTOMOBILES WILHELMY-LAMOUREUX LTÉE", prend son essor dans la location à long terme. En effet, M. Jean-Guy Desormeaux est promu au poste de directeur du service de location à long terme. Il vous offrira la location de tous les produits GM de même que tout autre marque de véhicules sur le marché. Monsieur Desormeaux qui travaille dans l'automobile depuis 25 ans, possède quelque 10 années d'expérience dans le domaine de la location. Vous pouvez le rejoindre au 585-6860 ou en vous rendant directement chez WILHELMY-LAMOUREUX au 160 boul. Brien à Repentigny.

Une publicité "visible"

Si vous traversez régulièrement le Pont Le Gardeur, vous avez sûrement remarqué cet immense panneau publicitaire qui annonce le concessionnaire Caleta Dodge Chrysler de Repentigny, propriété de M. Jacques Houle. À l'endos, c'est la publicité de Micor Auto, concessionnaire Jeep-Eagle de Pointe-aux-Trembles, qui est affichée. À noter que M. Houle est également propriétaire de cette firme. Voilà qui donne de la visibilité à une entreprise. Bravo aux concepteurs de ce magnifique panneau.



Une implication pleine de bon sens pour le Salon Roger



Le Salon Roger a vécu au rythme du TIRI toute la dernière semaine. En effet, on arborait fièrement le chandail du tournoi au travail, soit une très bonne manière de promouvoir l'une des activités sportive la plus importante de la région. Une idée très originale de Roch, Nathalie et Roger.

Deux nouvelles figures chez Ameublements D. St-Cyr

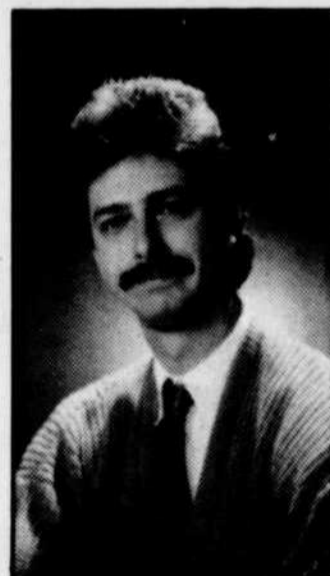

Dominique



Richard

Ameublements D. St-Cyr va de l'avant. En effet, en plus d'offrir à sa clientèle un très vaste choix de meubles et électroménagers de toutes marques, Ameublements D. St-Cyr de l'Assomption, s'est aussi "renouvelé" au niveau du personnel. Richard Laporte et Dominique St-Cyr pourront dorénavant vous servir au 160 boul. L'Ange-Gardien. Vous pouvez les rejoindre au 589-2291.

Fleuristes Universels et

 ne font qu'un...

Depuis plus de 26 ans, les Fleuristes Universels de l'Assomption nous ont habitué au service personnalisé, et à n'offrir que des produits de qualité. Dernièrement, Yvon Roy nous apprenait que les Fleuristes Universels viennent de s'associer à PATIO CLUB, un groupement qui permettra à la nombreuse clientèle de bénéficier de rabais supplémentaires. Et tant qu'à parler de choses nouvelles mentionnons que durant tout le mois de mars, on sera en vente au 810 boul. L'Ange-Gardien de l'Assomption, puisque vous pourrez acheter vos meubles de patio et ne payez qu'au 1er septembre... Au lieu d'exposer leurs produits au Salon de l'habitation, on fera le tout dans les deux vastes salles de montre à l'Assomption.

C'est donc une occasion à ne pas manquer.



LA PAROLE AUX BÉNÉVOLES



par Alain O. Boudreau

INFO-FEMMES

Pour le mois de mars, le centre Info-Femmes vous propose une foule de nouvelles activités. Vous trouverez sûrement de quoi satisfaire vos goûts parmi cette programmation aussi chargée que diversifiée dont voici un aperçu.

1) Un cours de relaxation pour reconnaître et localiser vos tensions dues au stress. Par différents exercices de relaxation, les participantes pourront apprendre à se détendre et trouver des moyens pour être mieux dans leur peau.

Un cours de 8 rencontres qui se tiendra dans un local de l'église St-Bernard les lundis après-midi du 6 mars au 24 avril. Coût: 20\$ membres et 25\$ non-membres. Inscrivez-vous dès maintenant: (355-4529).

2) Dans le cadre de la Journée internationale des femmes, Info-Femmes vous propose une journée mouvementée qui aura pour thème: "L'équité au travail". Les activités débuteront à 9h et se termineront par un 5 à 7 portes ouvertes afin que toutes les femmes aient la possibilité de se joindre au groupe. Cette journée est une excellente occasion pour se rencontrer et pour mieux connaître le centre Info-Femmes. Pour informations: 355-4529.

autres et prendre du pouvoir sur ma vie."

C'est ce dont il sera question les jeudis soir à 19h à partir du 8 mars au centre Info-Femmes (8446 A Hochelage). Il s'agit d'un groupe auquel vous pourrez vous joindre en tout temps.

Confirmez votre présence pour la rencontre du 9 mars en appelant au: 355-4529.

4) Apprendre à s'exprimer de façon personnelle et authentique. Se retrouver entre femmes pour libérer son imagination et se découvrir par des exercices empruntés au théâtre, à la relaxation, à l'art dramatique, etc.

Les cours auront lieu les jeudis après-midi et la session débutera dès qu'il y aura suffisamment d'inscriptions. Ne tardez pas à vous inscrire! (355-4529).

Un service d'Halte-Garderie est accessible aux participantes.

RELEVAILLES DE MONTRÉAL

Grâce à une subvention qui fut accordé par la députée Mme Carole Jacques, l'équipe Les Relevailles de Montréal est heureuse de vous offrir des services sur la post-natalité.

Cet organisme a comme mission de favoriser des échanges verbaux entre les nouveaux parents, qui viennent de donner naissance à un nouveau-né et ce dans un contexte chaleureux.

Les différents services que Les Rele-

vailles de Montréal offre sont les suivants: écoute téléphonique, prêt de documents, de livres et de revues touchant la post-natalité, conférences touchant les jeunes enfants données par des professionnels de la santé ou des services sociaux, références sur demande et liste de gardiennes.

Le centre est à votre disposition du lundi au vendredi de 9h à 16h30 à l'adresse suivante: C.L.S.C. Roussin, 13,926 Notre-Dame est à Pointe-aux-Trembles, local A-4, (642-2682).

CERCLE JEAN XXIII

Le Cercle Jean XXIII - 1018 des Filles d'Isabelle convie ses membres à l'assemblée mensuelle du 1er mars prochain. Vous pourrez profiter de cette dernière occasion pour acquitter votre cotisation annuelle, ce qui vous permettra d'être considéré comme membre actif. C'est un rendez-vous le 1er mars prochain au local du Cercle.

SOUPER SPAGHETTI

Les marguilliers de la Fabrique de St-Sulpice vous invitent à un souper familial samedi le 4 mars de 16h30 à 20h30 au Chalet des loisirs, 161 rue Émile à St-Sulpice.

Une activité qui vous permettra de vous distraire, de fraterniser avec vos enfants, parents et amis et cela à

peu de frais. Adultes \$6, enfants \$3. Pour informations (589-4906).

UNE CHORALE D'AINÉS

La chorale Vif Argent est à votre disposition. Les membres, âgés de 55 à 82 ans, seront heureux de chanter pour vous. Que ce soit dans les centres d'accueil, les hôpitaux ou dans les clubs de l'Âge d'Or. Vous pouvez assister aux pratiques.

Ces dernières se tiennent à tous les lundis après-midi de 13h à 16h au Collège Roussin (coin Notre-Dame et Saint-Jean-Baptiste) à Pointe-aux-Trembles. Pour informations, contactez Mme Lorette Paquette (645-5415) ou M. Rosario Toupin (645-4901).

SOIRÉE-CASINO LES MORDUS

Un gros merci aux trois Clubs Optimistes de la région: Rive-Nord

dont le président est M. Serge Beaudoin, Repentigny dont le président est M. Jean-Claude Hamelin et Saint-Paul l'Ermitte/Le Gardeur dont le président est M. Jean-Claude Crevier, pour l'achat de billets pour la soirée-casino du 21 mars prochain au restaurant Galopin de Pointe-aux-Trembles. D'ailleurs, plusieurs Optimistes travailleront comme bénévoles lors de cette soirée. Les billets se vendent \$12 (buffet inclus). Pour informations, contactez

Armand Carrière au 329-3556 ou au 654-0388. Le club de course à pied Les Mordus de Repentigny vous y convie.

CAFÉ-CHRÉTIEN

Les prochaines activités qui se tiendront au Café Chrétien de Repentigny, sont les suivantes: Vendredi 3 mars (diaporama sur l'Afrique, présenté par André Durand), Samedi 4 mars (activités montées par l'équipe). Un rendez-vous fixé à 19h30. Le Café Chré-

OUVERTURE OFFICIELLE Mercredi 1er mars 89 de 7h à 9h p.m.

Bienvenue à tous!

LES **BUFFETS**
Picco-Lo enr.

invitent particulièrement les futurs mariés ainsi que leurs parents à visiter notre salle de réception plus vaste et entièrement redécorée.

BUFFET FROID SERVI À CETTE OCCASION!

Gaétan 582-0199

502 boulevard Iberville, suite 4, Repentigny



A NE PAS MANQUER

MARDI LE 14 MARS 1989

CAHIER MODE PRINTEMPS ÉTÉ

ANNONCEURS

VOUS DÉSIREZ OFFRIR À LA POPULATION VOTRE NOUVELLE COLLECTION 1989?

Informations: **581-5120**



LA PAROLE AUX BÉNÉVOLES

tien est situé au 374 Notre-Dame (suite 212), Centre communautaire, à Repentigny.

RETROUVAILE

Appel à toutes les anciennes élèves du Couvent de la Pointe-aux-Trembles. Celles qui voudraient collaborer à l'organisation d'une belle fête du souvenir et de la reconnaissance, sont les bienvenues. Les responsables pensent former deux comités: célébrations (messe solennelle et réception) et album-souvenir. L'établissement célèbre son tricentenaire. Une présence active des religieuses de la congrégation de Notre-Dame 1690-1990. Pour informations, contactez la directrice Soeur Eugène Mondat, c.n.d., (645-9444) ou la présidente Thérèse Galipeau-Soucy (645-0214).

CENTRE DE FEMMES

Le Centre de femmes "Inter-Femmes Inc." vous invite à ses pro-

chains cafés-rencontres qui se tiendront les 28 février et 7 mars prochains. Celui du 28 février aura comme thème: "Une première grossesse à 35 ans" et celui du 7 mars traitera de "la solidarité entre femmes". Si vous avez le goût de partager, prenez part à ces rencontres qui se tiennent au Centre de femmes "Inter-Femmes", du 577 rue Notre-Dame à Repentigny (suite 255). Pour renseignements additionnels, téléphonez au 654-9621. bénéficiaires. Pour de plus amples informations, contactez Julie Dupuis au 589-4794.

DÉPRIMÉS ANONYMES

Tu te sens seul(e), tu as envie d'échanger, de te vider le coeur sans être jugé(e), tu veux partager tes peines et ta douleur? Tu peux te joindre au groupe des Déprimés Anonymes. Le local est situé au Centre communautaire de loisirs Roussin du 12,125 Notre-Dame

Est à Pointe-aux-Trembles.

L'organisme a un grand besoin de bénévoles pour répondre aux personnes qui souffrent de solitude, qui vivent dans le désespoir. Une bonne occasion pour vous de vivre une expérience unique.

BÉNÉVOLES RECHERCHÉS

Le Centre d'accueil de l'Assomption est à la recherche de bénévoles qui aimeraient donner quelques heures de leur temps. A faire quoi? A aider à certaines activités (jeux de poches, bingo, bricolage, fête, sortie, atelier de cuisine) ou simplement parler avec les

CENTRE CHRÉTIEN DE LANAUDIÈRE

Les conférences sur la vie de couple du P. Jean-Jacques Lari-vière, psychologue, qui avaient lieu tous les derniers mardis de cha-

Nouveau magasin de linge pour dames à l'Assomption



Les Frangines



• PRÊT À PORTER INC.
Prop.: Jacqueline, Marie-Andrée,
Françoise, Suzanne, Carolle
Desmarais.

SPÉCIAL D'OUVERTURE 25% SUR TOUTE LA MARCHANDISE EN MAGASIN

301 L'ANGE GARDIEN, L'ASSOMPTION 589-6724

PARTIE DE SUCRE



MENU

Soupe aux pois
omelette au four
jambon grillé
grillades
fève au lard
pomme de terre

DESSERT

Crêpes soufflées
sirop d'érable
pouding au sirop
tire
oeuf dans le sirop
marinades assorties
(maison)
thé, café à volonté

Venez vous régaler à la SALLE DE RÉCEPTION ST-LIN

(anciennement salle Gagnon)

1728 rte. 335 St-Lin Qc.

Vos hôtes: Ginette et Jean-Charles

• Venez vous amuser et danser
• Apportez votre vin

Pour réservation:
(514) 439-6584

PARTIE DE SUCRE

Cabane chez Monique
Salle de réception

SPÉCIAL D'OUVERTURE le 5 mars 1989

Réservez dès maintenant
(Jean-Paul et Claude Desnoyers prop.)

589-4483 1191 bas l'Assomption sud 589-4490
L'ASSOMPTION

MENU

• Soupe
• Pomme de terre
• Omelette
• Grillades de lard
• Saucisses
• Jambon
• Fève aux lard
• Crêpe
• Sirop
• Pain, beurre,
marinades.

BROCHETTERIE LACOMBE

- Qualité
- Service
- Prix



SPÉCIAL DU MOIS SOUPE-TÔT

Valide du lundi au vendredi

Valide samedi et dimanche jusqu'à 5h30 p.m.

- 1-Brochette d'agneau à la Lacombe 10.95
- 2-Brochette de poulet 10.95
- 3-Brochette de filet mignon 12.45
- 4-Brochette de pétoncles 12.95
- 5-Brochette Surf & Turf 16.95
- 6-Brochette de crevettes 13.45
- 7-Steak filet mignon et 4 crevettes 19.45
- 8-Cuisses de grenouille Provençale 12.95
- 9-Assiette du pêcheur 22.95
- 10-Assiette Terre et Mer 22.95

INCLUANT: Ou salade César, ou soupe à l'oignon, ou escargots.

Ainsi qu'un fameux morceau de gâteau.

Ces repas sont servis avec riz, pommes de terre frites maison et salade du chef.

TABLE D'HÔTE D'INER D'AFFAIRES

Menu disponible pour les enfants moins de 12 ans

Apportez votre vin

454 boul. Lacombe, Le Gardeur 581-1730



À la demande générale nous poursuivons notre spécial

POUR N'IMPORTE QUELLE

PIZZA LARGE*

Prix en vigueur jusqu'au 31 mars 1989

*Sauf P1 offerte à son prix régulier

Ne peut être combinée avec d'autres offres
Offre valable: salle à manger, livraison et commandes pour emporter. Extra en sus.

MIKES

Pour les mordus du goût!

190 Notre-Dame, Repentigny

581-9220

LA PAROLE AUX BÉNÉVOLES

que mois, sont remises à une date ultérieure. Les responsables du Centre vous en informe et désirent par le fait même vous aviser que celles-ci reprendront ultérieurement.

SERVICE BÉNÉVOLE 3e ÂGE

L'ambiance dans les activités au Service bénévole 3ième Âge est grandement influencée par la considération positive des personnes âgées présentes.

À l'occasion de la St-Valentin, fête de l'amour, 85 personnes dînaient ensemble au Golden Palace, dans une ambiance chaleureuse. Une affection sincère unit les bénévoles à ces personnes plus âgées, fières de leur être et conscientes des bons moments qui leur sont offerts.

La valentine honorée ce jour-là, Mme Irma Sauvé arborait une robe décorée de ses mains; elle personnifiait la bonne humeur, la joie de vivre.

Sans timidité, elle accepta les honneurs de la fête. Le buffet fut suivi de jeux et de chants interrompus par des "conteuses d'his-

toires" choisies dans l'assistance.

Les bénévoles présents(es) étaient attentifs au bien-être des invités. Ils essayent de bien les accueillir, d'être attentifs, de comprendre les messages non-verbaux et de les accepter comme ils sont. Du respect, de la confiance, de l'attention, voilà le climat qui baigne les activités de Service bénévole 3ième âge.

VEUFS(ES) SÉPARÉS(ES) DIVORCÉS(ES)

Croyez-vous à l'effet des couleurs sur le comportement des gens? Selon certains psychologues, les couleurs suscitent des sentiments spécifiques. Le Bleu, disent-ils, apporte la paix et la satisfaction. Le Jaune s'associe chez le plus part des gens à l'idée de modernisme, du succès et de l'avenir. Le Rouge évoque la puissance, la volonté de vaincre, la vitalité. Le Vert combiné au rouge fait naître des sentiments de force et d'honnêteté. Le Bleu verdâtre éveille un sentiment de sécurité, de

confiance en soi. Enfin, le Rose aurait des vertus tranquilisantes.

Lorsque vous viendrez à l'intervalle, au restaurant Grenache vous pourrez toujours vous amuser avec vos amis(es) à ce jeu des couleurs. Ce pourrait être un bon sujet de conversation, et amusant aussi.

Vous êtes attendus chaque vendredi vers 19h au 639 Notre-Dame à Repentigny. Vous y rencontrerez des gens aimables et intéressants.

Pour informations: Jean-Marie: 585-6589, Réjean: 585-6867, Jeanne: 589-7966.

AIDE DEMANDÉE

Pour la réalisation de ses activités Les Relevoilles de Montréal Inc. ont un besoin urgent de gardiens, gardiennes, afin de s'occuper des enfants de 1 mois à 5 ans.

Les périodes durant lesquelles on désire engager du personnel à cet effet sont les suivantes: les mardis du 28 février au 2 mai 89 de 13h à 16h.

Pour de plus amples informations contactez Denièle au numéro de téléphone suivant: 642-2682.

SOUPER-MODE

Il y aura souper-mode du Cercle social Marguerite d'Youville le 8 mars prochain. L'événement est présenté par la Boutique Denyse de Le Gardeur et se tiendra à la Rôtisserie Grenache du 639 Notre-Dame à Repentigny. Le tout débute à 19h30 et il en coûte \$18 (taxe et service inclus). Il y aura de nombreux prix de présence. Pour renseignements, composez le 581-2233 ou le 581-1493.

L'ÂGE D'OR DE REPENTIGNY

La prochaine soirée du mois va se tenir le 4

mars prochain. À cette occasion on va souli-

gner la fête de la Saint-Patrice. La rencontre

est sous la responsabilité de Mme Gillette et



C'est le temps des sucres...

Érablière Aurelien Grégoire

- Menu traditionnel de la cabane avec marinades maison (le tout à volonté)
- Prix spéciaux pour groupes
- Capacité 500 personnes
- Promenade en traîneau avec chevaux (Gratuit enfants moins de 10 ans)
- Permis S.A.Q.

RÉSERVATION
883-8804

- THÉÂTRE D'ÉTÉ
Juin à Septembre
- SALLE DE RÉCEPTION
Bienvenue à tous!



701, 10e Rang
Ste-Marcelline, Cté Joliette
Route 343 Nord
20 km au nord de Joliette

L. Forest, propriétaire



CABANE À SUCRE CHEZ L'PÈRE GEORGES

REPAS DE CABANE À SUCRE
OUVERT
7 JOURS/SEMAINE
DÎNER-SOUPER
DISCO avec
PAULETTE et JOCELYN

MENU

- Soupe aux pois • Oignon marinés • omelette • crêpe
- jambon • oreilles de crisse
- oeuf dans le sirop d'érable
- patate en robe des champs
- fève au lard • etc.

À 20 MINUTES DE MONTRÉAL-POUR INFORMATION ET RÉSERVATION
189 CHEMIN DES COMMISSAIRES, L'ASSOMPTION
589-6155 / 589-4124

Katline
MASSOTHÉRAPEUTE
(Homme-Femme)
Massage thérapeutique de détente
Massage cellulaire
669-A NOTRE-DAME, REPENTIGNY 585-7264

CABANE À SUCRE AU GRAND CHAUDRON
OUVERTURE
LE 4 MARS '89
Réservez dès maintenant
Contactez Ginette
588-3194 ou 588-2629
Rte 343, St-Gérard de Majella

RESTAURANT WAH LY
(anciennement Chez Leung)
NOUVELLE ADMINISTRATION
• PARTY DE BUREAU
• PARTY DE FAMILLE
• GROUPES
• ANNIVERSAIRES, etc.
SUPER BUFFET CHAUD
2 TABLES: cuisse de grenouilles, crevettes, brochettes de poulet, 35 à 40 menus variés incluant table à dessert, avec crème glacée, bar à salade, thé ou café inclus.
LICENCE COMPLÈTE
(jusqu'au 16 mars 1989)
Liqueur douce gratuite du lundi au jeudi en soirée. Tous les jeudis soirs 2e personne 1/2 prix.
13,999 Notre Dame
(angle de la Rousselière)
RÉSERVATION LIVRAISON GRATUITE
642-2210
642-2211

GRENACHE B.B.Q.

SPECIAL AU COMPTOIR
Lundi • Mardi • Mercredi
CHOIX DU CHEF
A partir de
\$3.25 (1 cuisse)
* Spécial pour 2 personnes: 1 poitrine 1 cuisse • Spécial pour 4 personnes: 2 poitrines, 2 cuisses

SPECIAL À LA SALLE À MANGER
tous les mercredis
Cuisse de poulet \$5,25
Poitrine de poulet \$6,25
 servis avec sauce, dessert maison, thé ou café ou jus.

SPECIAL CHOIX DU CHEF MERCREDI
\$3.25 servi avec fines sauce chou pain pour enfant moins de 12 ans

SPÉCIALITÉS
• Brochette filet mignon
• Brochette de poulet
• Côtes levées
• Pizza etc.

Salle à manger, spécial diner d'affaires
salle de réception disponibles 15 personnes
581-7711
639, NOTRE DAME, REPENTIGNY

CONFÉRENCE LE RÊVE, PORTE VERS LES AUTRES MONDES

Savez-vous que vos rêves peuvent vous révéler des vérités cachées? N'importe quoi est important dans notre vie peut-être perçu d'avance dans l'état de rêve une fois que l'on a compris son langage secret. Les rêves vont nous permettre d'être conscient de tout ce que nous sommes et espérons devenir pendant cette vie.

L'étude des rêves est encore en enfance en dépit des études de Freud, Jung et d'autres chercheurs. Notre monde de rêves est réel et seulement la plus petite partie d'entre eux peuvent être mesurés par les standards de la pensée.

Comment les Maîtres Eck approchent-ils les rêves? Ils savent que nous sommes des âmes, des Êtres de lumière nés dans ce monde pour des expériences spirituelles. Ils savent que l'on a tous un très long passé. Le but de l'étude des rêves en Eckankar est de découvrir qui nous sommes vraiment.

À travers l'étude de nos rêves on va tôt ou tard rencontrer un professeur très important, le Maître du rêve. Il est l'Adepté qui vient nous aider et nous guider dans nos rêves. Le Maître du rêve est notre protecteur, professeur et grand ami, il fait parti de notre vie secrète. Il nous fait prendre conscience des différentes sortes de rêve qui concernent la personne la plus importante dans le monde, c'est à dire nous-même.

POUR PLUS D'INFORMATIONS:
Eckankar présente une série de conférences sur les rêves, le Maître du rêve, le voyage de l'âme, la réincarnation ainsi que plusieurs autres sujets. Tous les mercredis soir à 20:00 heures au Centre à Nous 374 Notre-Dame, Repentigny, entrée rue Thouin. A partir du mercredi 1 mars, prix d'entrée suggéré 3,00\$. Tél.: 654-2851 ou 585-1517.

LA PAROLE AUX BÉNÉVOLES

M. Jacques Saint-André. Les responsables de l'organisme vous avisent également que M. Gérard Gadoury travaille actuellement à la préparation d'une dégustation de vins et fromages qui est à l'agenda pour le 17 mars. L'événement se tiendra à la maison Cornelli.

Prenez également bonne note que la journée à la cabane à sucre aura lieu le 29 mars prochain à Saint-Eustache. Pour informations, vous pouvez communiquer avec M. Gérard Gadoury au 585-1137.

FAMILLES D'ACCUEIL

RECHERCHÉES

Les Programmes d'Échanges d'Étudiants Internationaux (ASSE), un organisme à but non-lucratif recherche des familles bénévoles locales pour héberger des étudiants Scandinaves, Français, Espagnols, Allemands, Hollandais, Suisses, Américains et Australiens. Ces filles et garçons âgés de 15 à 18 ans seront dans la région pour une année scolaire (1989/90). Ces étudiants sont intelligents, curieux et désireux de faire connaissance et de partager notre vie fami-

liale, scolaire et culturelle.

Les étudiants arrivent de leur pays natal quelques jours avant le début des classes vers la fin d'août et repartent à la fin de l'année scolaire en juin. Chaque étudiant est bien assuré, a son propre argent de poche et doit aider aux travaux ménagers. Il/elle espère aussi participer à toutes les activités familiales.

Pour de plus amples renseignements. Veuillez communiquer avec votre représentant local ASSE: Pierre Lord (514) 586-1978.

A.F.É.A.S.

DE P.A.T.

Le cercle de l'A.F.É.A.S. Saint-Enfant-Jésus de Pointe-aux-Trembles organise un "Clair de lune" (partie de quilles) qui aura lieu samedi le 11 mars de 19h à 23h à la salle de quilles Saint-Georges du 12980 Notre-Dame.

L'entrée est de \$12,00 incluant un B.B.Q. Il y aura plusieurs surprises.

Bienvenue à tous les membres et non-membres. Pour réservation, s'adressez à: Ghislaine Bastille: (645-0766), Emma Lagacé: (645-9708).

"LES AMIS"

L'Association "Les Amis" de la région de Repentigny offrira à compter du mois de mars, un programme d'interventions spécialisées. Dans un premier temps, il y aura un programme de conçu afin de répondre aux besoins des personnes handicapées intellectuelles qui se dirigent en appartement. Des apprentissages tels, art culinaire, entretien ménager, soin des vêtements... seront acquis via ces ateliers. Pour les personnes qui nécessitent des apprentissages plus spécifiques, un programme visant à développer l'autonomie de base sera offert.

Parmi les sujets traités, mentionnons l'hygiène corporelle, la concentration, la latéralité, la communication non-

verbale... Toutes personnes pouvant bénéficier de ces ateliers (18 ans et plus) peuvent s'inscrire en communiquant à l'association au 585-3632. Si vous désirez de plus amples informations, n'hésitez pas à communiquer avec l'organisme. Faites nous connaître vos besoins...

GARDE PAROISSIALE DE L'ÉPIPHANIE

La Garde Paroissiale de l'Épiphanie est actuellement en grande période de recrutement et ce, jusqu'au 1er mars 1989. Comme vous le savez, tout bon mouvement a besoin régulièrement de sang neuf. Vous êtes donc

invités à venir voir le travail de votre Garde Paroissiale et par le fait même, ceux et celles voulant faire partie du mouvement pourront le faire tous les mercredis soir entre 7h30 et 9h00 à l'école Saint-Guil-laume de l'Épiphanie. L'âge minimum est de 14 ans. Il y aura une période d'apprentissage et de familiarisation aux commandements, suivie d'une classification pour les nouvelles recrues.

Vous êtes attendus en grand nombre, tous sont les bienvenus. Une invitation spéciale est faite aux anciens membres. Pour informations, contactez le président Claude Lafortune (588-4862) ou le secrétaire Daniel Beauchesne (588-5418).

GRANDE VENTE

D'OUVERTURE

Vitrierie A. Beaucage Inc.

- Vaste salle de montre
- Super atelier de réparation
- Estimation GRATUITE
- Crédit disponible

- Miroirs • Vitres • Thermos
- Accessoires de tous genres
- Réparation de Moustiquaires
- Gravure sur vitres & miroirs

188

Ch. des Commissaires
l'Assomption, Tél.: 589-6412

COUPON D'ESCOMPTE

Sur présentation de ce coupon, vous recevrez un escompte de:

10% sur toute marchandise à prix régulier:

Ces escomptes seront en vigueur jusqu'au 10 mars 1989. Valable pour un achat seulement.

POISSONNERIE PICCOLO INC.

512 Iberville, Repentigny 585-8483

Nous nous réservons le droit de limiter les quantités.

Spéciaux du 27 février au 4 mars 89

OUVERT le dimanche de 9h à 17h. René Germain, prop.

*Crevettes pour cocktail
41-50; EXTRA SPÉCIAL

13[¢] ch

• Darnes de saumon frais
régulier \$7.89 la livre **5.89^{lb} 13.02Kg**

• Petites crevettes cuites de Matanes
régulier \$7.89 la livre **4.95^{lb} 10.94Kg**

• Trouaille de la mer aux crevettes, panné
régulier \$7.95 la livre **5.89^{lb} 13.02Kg**

• Thon pâle entier, boîte de 85gr. A l'achat d'une boîte, obtenez la 2e GRATUITEMENT **2 btes pour 1.99**

PRODUITS MAISON

- Coquilles de fruits de mer
- Coquilles St-Jacques
- Brochettes de fruits de mer
- Sauce à spaghetti aux fruits de mer
- Pâté au saumon
- Coquilles de crevettes

Plancher Décor DUCLOS INC.

583 Notre-Dame, Repentigny
Tél.: 581-3836 / 581-3828

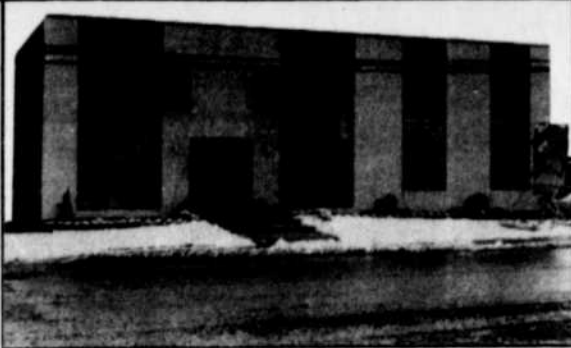

VENTE DU MANUFACTURIER

LAMELLE DE LATTES

Chêne selex 2 1/4 x 3/4 court **\$1.20^{p.m.p.}**

Chêne rustique 2 1/4 x 3/4 **\$1.15^{p.m.p.}**

Lamelles de lattes merisier et meilleur 2 1/4 x 3/4" **\$1.70^{p.m.p.}**

PARQUETERIE
7 LAMELLES
Chêne blanc select

1.52^{p.c.}

CHÊNE
NATUREL
7 lamelles

\$1.24^{/p.c.}

PORTE LOUAN

24" **\$17⁹⁹**
30" **\$19⁹⁹**
32" **\$21⁹⁹**

BOIS FINI MERCIER

Erable Sélect et meilleur
2 1/2" \$3.22 p.m.p.
3 1/4" \$3.26 p.m.p.
Chêne Sélect et meilleur
2 1/2" \$3.91 p.m.p.
3 1/4" \$4.12 p.m.p.
Frêne Sélect meilleur
2 1/2" \$3.88 p.m.p.
3 1/4" \$3.92 p.m.p.

RAMPE D'ESCALIER

10% ESCOMPTE Mondaine Colonial sur prix détail

Participez à notre tirage voyage au Doral Beach Venezuela, 1 sem. 2 personnes

ÉDITION SPÉCIALE

L'ARTISAN

DISTRIBUÉES EXCLUSIVEMENT
À TOUTES LES DEUX SEMAINES

DANS L'ASSOMPTION • L'ÉPIPHANIE • LAVALTRIE (VILLES ET PAROISSES) • ST-SULPICE ET ST-GERARD

ÉDITION SPÉCIALE

"Toujours plus haut", la devise de L'ARTISAN aura été, une fois de plus, appliquée. En effet, on lance aujourd'hui dans les villes de L'ÉPIPHANIE ET L'ÉPIPHANIE-PAROISSE, L'ASSOMPTION ET L'ASSOMPTION-PAROISSE, ST-GÉRARD-MAJELLA, ST-SULPICE, LAVALTRIE ET LAVALTRIE-PAROISSE, UNE ÉDITION SPÉCIALE qui sera publiée à 10,000 exemplaires, et ce à toutes les deux semaines.

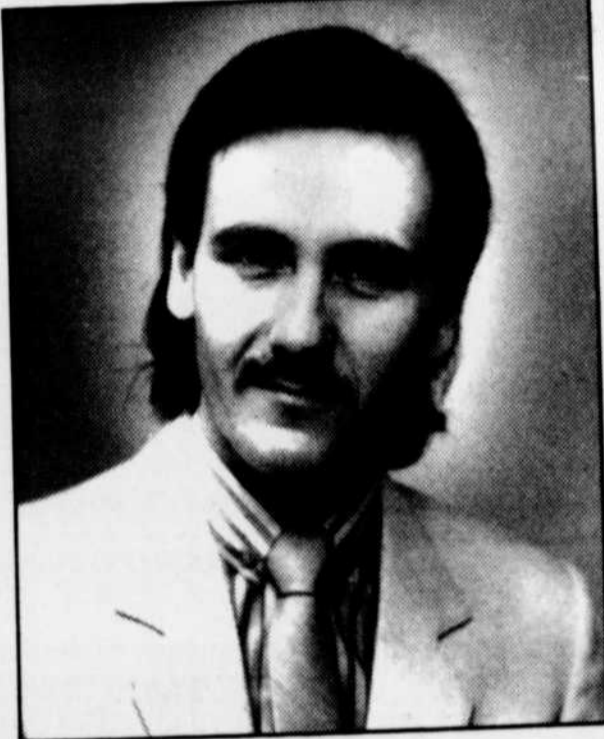

C'est dans le but d'offrir aux commerçants de ces villes, un produit adapté à leurs besoins, et à nos lecteurs d'y retrouver le choix, la qualité, et les services des marchands locaux, que nous avons favorisé l'émergence d'un tel projet.

Toutefois pour la grande première, nous avons voulu que ce projet spécial soit vu par tous les lecteurs et annonceurs de L'ARTISAN. Nous reviendrons au projet initial dès le 14 mars et tout au long de l'année '89.

SERGE GUILBAULT

Pour respecter l'essence même du projet, L'ARTISAN est heureux d'annoncer la venue d'un résidant de l'Épiphanie, M. Serge Guilbault, qui conseillera les gens d'affaires pour leurs insertions publicitaires.

La direction et le personnel de l'Artisan souhaite, de par L'ÉDITION SPÉCIALE, rejoindre les aspirations des gens des communautés concernées.

INDEX DES ANNONCEURS

- P35 Laurent Ouellette
- P36 La Grenoble
- P36 Heljo Sport
- P36 Au panier de cadeaux
- P36 Automobiles Polo
- P36 Délices des viandes
- P36 Dynamic Gym
- P37 Vitrierie Bell
- P37 L'entre-Décor
- P37 Bijouterie Renaissance
- P37 Service de Radio Cormier
- P38 Tissus Monique Michaud et
Le Centre de la surjetteuse

• Remplissons prescriptions
d'ophtalmologistes

• Verres de contact

• Examen de la vue par optométriste
diplômé sur place

• Grand choix de montures de tous les
goûts et pour toutes les bourses

• Lunette de soleil

Laurent Ouellette

Opticien
L'Assomption

OPTICIEN
D'ORDONNANCES

...pour bien
se lunetter!

330, L'ANGE GARDIEN
L'ASSOMPTION
(ANCIENNE CAISSE POPULAIRE)

589-3663





La Grenoble envr.

CENTRE D'ALIMENTATION NATURELLE

312, rue St-Jacques, l'Assomption 589-7471

- Aliment biologique • alimentation • vitamines • vrac
- produit de beauté • produit laitier • etc...

10% SUR LA NOURRITURE EN VRAC
AVEC CE COUPON
(Un par personne)



ÉTÉ comme HIVER
c'est le
RENDEZ-VOUS
du SPORTIF

GRANDE VENTE DE FIN DE SAISON

DE 10% À **50%** D'ESCOMPTE

*Surveillez nos prochains spéciaux sur les articles de pêche.

283 l'Ange-Gardien, l'Assomption 589-5057



Au Panier de Cadeaux

PANIER ET CADEAUX
POUR TOUTES OCCASIONS

10% DE RABAIS
sur toute la marchandise en magasin
Sur présentation du coupon
1 par client

102 Notre-Dame, l'Épiphanie 588-4930



Automobiles Polo

1986 CHRYSLER LASER.	\$8,250.	1980 MERCURY Cougar XR-7	\$1,895
1984 ESCORT FAM., auto.	\$2,895	1983 REANULT 5 GTL conv.	\$1,595
1984 PONTIAC Acadian auto.	\$2,995	1978 GMC PICK-UP, boite.	\$2,450
1983 RENAULT 5 GTL sport	\$1,995	1980 CHEVELLE Malibu Wag	\$1,995
1983 HORIZON 4 ptes, auto	\$2,250	1979 ACCADIAN AUTO. . .	\$450.
1983 DODGE Aries 4 ptes, auto	\$1,995	1974 FURY très propre . . .	\$595.
1981 HONDA CIVIC 1500-S	\$1,995		
1982 BUICK SKYLACK 4 ptes	\$2,150	53 Mtée. ST-SULPICE	
1980 MALIBU 2 ptes, s. baquet	\$2,450	ST-SULPICE 589-3883	

(ouvert le samedi de 10h00 à 14h00)

DÉLICES D.E.S VIANDES

SPÉCIAUX EN VIGUEUR DU 28 FÉVRIER AU 12 MARS '89 (inc)

DINDE Catégorie A \$1.58	BOEUF HACHE Mi-maigre \$1.69	BOEUF HACHÉ Maigre \$2.19
CÔTELETTES DE PORC \$2.49	TOURNEDOS (Rôti du roi) \$4.99	BROCHETTE (Au boeuf toutes garnies) \$4.29
POULET PRESSÉ \$1.89	JAMBON CARRÉ (Schneider) \$4.69	FROMAGE MOZZARELLA \$4.69

AUTRES SPÉCIAUX EN MAGASIN

(Buffet froid - vin rouge et blanc viande pour congélateur)

OUVERT 7 JOURS

125 rue des Sulpiciens
L'Épiphanie - 588-5888

NOUVELLE ADMINISTRATION



- Appareils et poids libres
- Air climatisé
- Bar santé, produits naturels protéines
- Instructeurs "DYNAMIC" qualifiés

Bientôt

NOUVELLES APPAREILS ET SALON DE BRONZAGE

163 L'Ange Gardien l'Assomption

589-7597

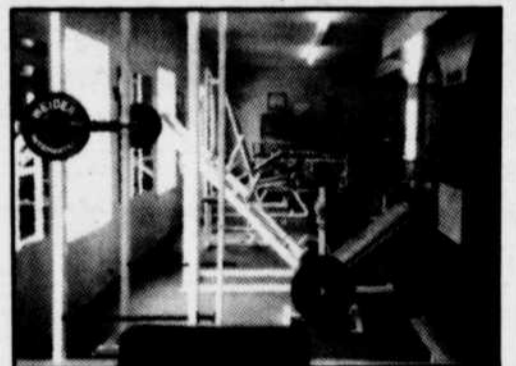

VENEZ RETROUVER LA FORME POUR L'ÉTÉ
1 ESSAI GRATUIT AVEC CE COUPON

(1 par client)
VALIDE DU 28 FÉVRIER AU 12 MARS '89 INCL.

vitrierie **BEL**



Jean-Louis et Normande Caron

- VITRERIE GÉNÉRALE
- MIROIR ET VERRE DE TOUS GENRES
- FAÇADE COMMERCIALE
- MOUSTIQUAIRES • MURS EN MIROIR
- RÉPARATION PIÈCES

1065 boul. l'Ange-Gardien
l'Assomption

URGENCE ESTIMATION GRATUITE **589-2542**

Nouveau!

588-2125



L'Entre Décor

46C Leblanc, l'Épiphanie JOK 1J0

VENTE: TAPIS-PRÉLART-TUILES
CÉRAMIQUES-STORES VERTICAUX ET
HORIZONTALS

SERVICE: ENTRETIEN MÉNAGER COMPLET
RÉSIDENTIEL ET COMMERCIAL

LES MEILLEURS PRIX DANS LA RÉGION



VIATEUR BEAUPRÉ

10% D'ESCOMPTE
Sur
présentation
de cette annonce

(en vigueur pour tout le mois de mars '89)

PLUS DE 20 ANNÉES
D'EXPÉRIENCE EN INSTALLATION
DE COUVRE-PLANCHER

Bijouterie Renaissance

VENTE ET RÉPARATION
DE BIJOUX & MONTRES DE TOUT GENRE
PRIX IMBATTABLES

30%
sur certains
modèles
BULOVA

de **15% à 50%**
SUR D'AUTRES
ITEMS EN MAGASIN

364, boul. l'Ange-Gardien, l'Assomption, 589-4161

Panasonic

MAGNÉSCOPE collection mode et programmation avec affichage à l'écran

- Collection mode également disponible en noir, vieux rose, et blanc
- Nouvelle esthétique compacte
- Accord numérique au quartz de 119 canaux avec séquence de syntonisation automatique
- Minuterie programmable 1 mois/2 émissions avec calendrier de référence
- Télécommande sans fil à 38 fonctions

(Modèle PV 2803W-K) (*Spécial sur modèle blanc seulement)

\$429⁰⁰*



POUR TOUT
LE MOIS DE
MARS '89

MAGNÉSCOPE à quatre têtes vidéo et sonorité VHS stéréo haute qualité, fidélité HI-FI

- Nouvelle esthétique compacte
- Système multivoie pour réception télé stéréo/deuxième voie son
- Accord numérique au quartz de 119 canaux avec séquence de syntonisation automatique
- Ralenti sur trame exempt de bruit
- Programmation de 4 émissions sur 1 mois avec calendrier et affichage à l'écran

(Modèle PV 4841-K)

\$699⁹⁵



HI-TECH 4 OSD PROGRAMMING HI-FI

Madame Grille

Fours micro-ondes avec éléments électriques

\$649⁹⁵



Le voilà! le four qui vous offre tout ce qu'il y a de mieux dans le domaine, présenté dans un élégant boîtier et conçu pour préserver votre espace de

cuisine. Les deux modèles comportent exactement les mêmes caractéristiques de choix, mais se distinguent par leur fini: le modèle NN-8907 est habillé tout en blanc et doté d'une magnifique porte miroir tandis que le modèle NN-8807 revêt un classique fini grenelé noyer. Toute une gamme de caractéristiques recherchées: cuisson micro-ondes par auto-senseur, cuisson micro-ondes standard, cuisson classique au four, cuisson combinée et cuisson au gril.

Autres particularités: •Cavité de 28,3 L. (1 pi³) •Commande du degré de cuisson •Décongélation automatique au poids •Mise en marche différée •Plateau rotatif "Future Wave"

SERVICE DE RADIO CORMIER INC.

295, L'Ange-Gardien, l'Assomption, Qué. JOK 1G0 Tél.: 589-4436

Pourquoi payer un prix exorbitant pour vos vêtements quand vous pouvez les confectionner vous-même de façon professionnelle à un prix dérisoire

LES TISSUS MONIQUE MICHAUD INC.
 et
LE CENTRE DE LA SURJETTEUSE ENR.



**AVEC TOUT ACHAT
 COURREZ LA CHANCE
 DE GAGNER UN
 VOYAGE POUR 2
 AU VENEZUELLA**

PLAN MISE DE CÔTÉ

**Plan de financement disponible

• COTON IMPRIMÉ,
 NOUVEAUTÉ PRINTEMPS
 COULEUR MODE

de 30 à 50% DE RABAIS

• COTON OUATÉ
 POLY/COTON **\$2.25**
 À PARTIR DE Le mètre

• TRICOT
 DE COTON **\$2.00**
 Le mètre

SURJETTEUSE
JANOME
 Contrôlée Electroniquement



3 Fils
 modèle 203 **\$499**

4 fils
 modèle 234 **\$599**

4 fils
 modèle 234 D... **\$699**

**PLAN DE FINANCEMENT DISPONIBLE

4 fils
 modèle L 4 **\$749**

4 fils
 modèle PRO-4 .. **\$849**

5 fils
 modèle L 5 **\$829**

5 fils
 modèle PRO-5 .. **\$929**

elna



Aucune obligation de votre part, démonstration gratuite

PRIX DÉFIANT TOUTE COMPÉTITION

140 A St-Joseph, l'Assomption, 589-7938

FÉMININ PLUS

Avec vous et pour vous madame...

Mars, le mois de la nutrition

Manger mieux, c'est meilleur... Goûtez-y!

A l'occasion du Mois de la nutrition 1989, qui se tient en mars, la Corporation professionnelle des diététistes du Québec, en collaboration avec Les producteurs laitiers du Québec et Grissol, tient à souligner une composante essentielle mais trop souvent négligée dans la recherche d'une alimentation équilibrée: le plaisir de manger!

"Nous avons sou-

enjeux de notre obsession nationale de la minceur et découvert ce qu'est le vrai poids-santé. Mais n'oublions pas que ce goût pour la santé doit s'accompagner de moyens délicieusement pratiques pour être bien dans sa peau, tout en prenant plaisir aux bonnes choses de la vie", d'affirmer Mme Odette Bouillé Drouin, présidente de la Corporation.

C'est donc le "com-

ment" du poids-santé et l'importance du plaisir de bien manger qui seront vedettes durant cette 9e édition du Mois de la nutrition.

Comme le rappellent les diététistes, la nourriture est une des sources importantes de plaisir dans la vie. Autant pour le corps que pour l'esprit, choisir de manger une grande variété de beaux et bons aliments peut en effet procurer beaucoup de satisfac-

tion. Pourtant, d'après l'enquête Promotion santé de 1985, chaque jour, des milliers de Québécois et Québécoises, à la recherche d'une silhouette soi-disant idéale, mettent de côté ce plaisir de manger et s'astreignent à des régimes sévères et monotones, véritables pénitences.

Puisque ces régimes trop restrictifs sont sans effets permanents, les tentatives de perte de poids se répètent et se répètent comme un interminable carême.

Le concept du poids-santé met fin à cette croyance du poids-standard-pour-tous, tout comme il met fin aux diètes miracle et au yoyo sur la balance!

Lancé par les diététistes en mars 1988, il respecte non seulement le droit à la différence, mais également le droit à la santé et aux délices de la table.

"On sait maintenant qu'un poids que l'on atteint et maintient au détriment de sa propre santé et du plaisir que l'on trouve à manger ne peut pas être considéré comme un poids-santé", souligne Mme Bouillé Drouin.

Les diététistes du Québec invitent donc les gens à ne plus mettre toutes leurs énergies à atteindre un chiffre irréaliste sur la balance, mais plutôt à investir dans leur santé et le plaisir de bien manger. Ce qui est des plus faciles si l'on in-

sère dans son menu les aliments qui rapportent le plus, les "Superaliments".

Que ce soit parmi le groupe du lait et des produits laitiers, celui des pains et des produits céréaliers, celui de la viande et de ses substituts, ou encore parmi les fruits et les légumes, certains choix constituent en effet de meilleures valeurs au plan nutritionnel tout en étant des plus savoureux.

C'est en construisant ses repas autour de ces "Superaliments", tout en s'accordant des gâteries en quantités modérées, que l'on s'achemine vers un poids stable et harmonieux, un poids-santé.

Par exemple, un on-

ctueux potage à base de lait garni de croûtons croustillants, une grillade finement relevée d'herbes et une salade bien verte et croquante sont des options très riches, non pas en calories, mais en plaisir et nutriments revitalisants.

En mars 1989, la Corporation invite donc les gens à saisir l'occasion de remettre à l'honneur le plaisir de bien manger afin d'atteindre et de maintenir un poids-santé. Manger mieux, c'est vraiment meilleur: Goûtez-y pour voir!

GAGNANTE DE LA PROMOTION "ÉVASION BEAUTÉ" DE L'INSTITUT LISE WATIER



Dans le cadre de la promotion "Évasion-Beauté" au Provigo Raymond Lapointe des Galeries Rive Nord, M. Jean-Guy Lafferrière (gérant) remet à Mme Arlette Tremblay de Repentigny (3e gagnante), un certificat-cadeau équivalent à UNE JOURNÉE DE RÊVE à l'Institut Lise Watier, service de limousine inclus.

Félicitations à Mme Arlette Tremblay et bonne chance aux 9 autres gagnantes à venir.

Une gracieuseté de votre supermarché

provigo RAYMOND LAPOINTE

GALERIES RIVE NORD, 100 BRIEN, REPENTIGNY

"Là où la beauté débute par une saine alimentation"

Merci et "A bientôt"

Claude Bégin, directeur

MAIGRIR

Mercredi 1er mars Kilocontrol vous invite à une journée "Porte ouverte"

- Conférences sur obésité 14 hrs et 20 hrs
- Identification du poids santé
- Information sur kilocontrô!



Bienvenue à tous!

Lyne Bélanger diététiste
543 Notre-Dame, Repentigny, 654-6244
Maigrir avec plaisir!

Campagne de financement 1989



Tu y crois. Aide-la!

Donnez généreusement à la Croix-Rouge!

MERCURY TOPAZ

\$10,495^{00*}

seulement pour la Mercury la plus vendue au Canada

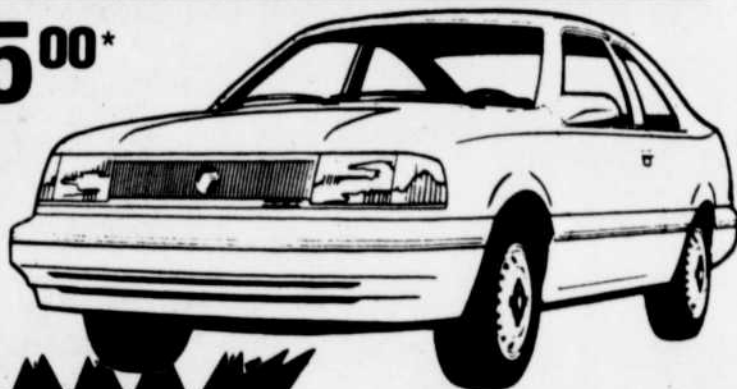

PAPIN
MERCURY LEE

654-3322

120 Emile des Pins, Charlemagne

HEURES D'OUVERTURE
Vente: jusqu'à 21h00 du lundi au vendredi
Service: jusqu'à 19h30 lundi au mardi soir



Vente Location Pièces Service

TOPAZ L 2 PORTES 89

- CLIMATISEUR GRATUIT
- 5 vitesses
 - Radio AM/FM stéréo
 - 2 miroirs électriques ajustables
 - Essuie-glace intermittent
 - Dégivreur électrique arrière
 - Pneus quatre saisons
 - Moteur 2.3 injection électronique

*Sujet à l'approbation du crédit, préparation taxes et transport en sus. Rabais Ford inclus

Le lancement d'une petite entreprise

Picot, Picot par çï...

PICOT DU MOIS



Félicitations à **CAROLINE CÔTÉ** pour sa sociabilité

- **POUPONNIERE** bébé Picot pour enfants de 3 mois à 17 mois.
- **GARDERIE** Picot pour enfants de 18 mois à 6 ans.
- **ATELIERS ÉDUCATIFS** pour enfants de 3 à 5 ans. Transport gratuit.
- **PICOT des sons** "cours d'initiation musicale"; transport gratuit
- **PICOT des mots** "cours de diction"; transport gratuit.
- **PICOT-CHANSON** "cours de chant"; transport gratuit.
- **PICOT DANSE** "cours de danse créative"; transport gratuit.
- **MATERNELLE PICOT-PLUS** (permis du ministère).

N.B.: La direction offrira à l'occasion de l'ouverture de sa pouponnière \$20. DE RÉDUCTION sur la mensualité du 1er mois. Bienvenue à chaque enfant. **POUR RÉSERVATION: 581-7577.**

Tout le monde sait que la plupart des petites entreprises doivent compter sur le concours d'une banque pour démarrer. Cependant, on se rend moins bien compte que toutes les P.M.E. doivent également obtenir le concours de Revenu Canada.

Comme c'est le cas avec votre banque, le ministère chargé de la perception des impôts peut vous accorder des avantages financiers qui sont essentiels à tout entrepreneur "en herbe". Si vous voulez réussir en affaires, vous devez donc per-

suader Revenu Canada de ce que vous méritez les avantages financiers qu'offre ce ministère.

Les avantages offerts par la banque prennent surtout la forme de prêts, à des taux et à des conditions raisonnables. Dans le cas de Revenu Canada, il s'agit plutôt de déductions d'impôt essentiels à la survie de votre entreprise, qui peuvent être approuvées ou refusées par les autorités fiscales.

La Loi de l'impôt sur le revenu reconnaît que toute nouvelle entreprise perd normalement de l'argent au départ et que des pertes raisonnables devraient être déductibles des autres sources de revenu.

Cependant, Revenu Canada est tenu par la Loi de s'assurer que l'entreprise n'est pas un passe-temps et qu'elle pourra éventuellement générer des profits. Vos objectifs commerciaux doivent être perçus comme sérieux.

Pour cela, il faut commencer par élaborer un plan d'organisation; cette étape devrait



aller de soi et ne devrait pas dépendre de votre besoin d'emprunter. Un tel plan doit comprendre des prévisions en matière de ventes et de dépenses, le calcul du seuil de rentabilité, des prévisions de trésorerie (pour une période d'au moins 18 mois sur une base mensuelle), ainsi qu'un plan de commercialisation. Ce dernier plan indique aux personnes intéressées (surtout aux entrepreneurs) quelles sont les sociétés qui achèteront le produit ou service et démontre que l'entreprise possède des atouts par rapport à ses concurrents, par exemple ses sources d'approvisionnement.

Avant de vous permettre de déduire des frais liés à l'exploitation de votre entreprise, Revenu Canada (comme votre banque) veut s'assurer que vous connaissez bien le secteur dans lequel vous vous engagez. Vous devez être en mesure d'investir un montant raisonnable de vos propres fonds comme capitaux de lancement afin de prouver à la banque, à vos fournisseurs et à Revenu Canada que vous êtes sé-

rieux et que votre entreprise n'est pas seulement un divertissement.

Par exemple, si vous avez une maison de sept pièces et qu'une de celles-ci vous sert de bureau, une formule raisonnable serait de déduire un septième des frais, dont les intérêts hypothécaires, les impôts fonciers, les assurances, les services publics, le chauffage, l'entretien et le nettoyage. Le même principe s'applique au loyer.

Une fois l'entreprise établie, d'autres dépenses raisonnables sont également déductibles, telles que les salaires, les fournitures de bureau, le téléphone, les intérêts débiteurs sur des prêts consentis à l'entreprise, les frais de représentation et de promotion, ainsi que les frais de déplacement. S'ajoute aussi l'amortissement sur certains éléments d'actif comme les ordinateurs et l'équipement de bureau.

Assurez-vous de conserver toutes vos factures ainsi qu'un relevé très précis du kilométrage et des dépenses de déplacement.



Salon Lucille

NOUVEAU PERMANENTE RACINE EN GEL

\$40 TOUT COMPRIS

KARL l'ordinateur vous invite à venir le consulter pour vous aider à trouver un nouveau look **\$20**



ELECTROLYSTE JOHANNE

SPÉCIAL ÉLECTROLYSE POUR 1 HEURE OBTENEZ LE 1er 15 MINUTES GRATUITEMENT

Rég.: \$28.00 **SPÉCIAL \$20.00**



La Visagiste

POUR VOTRE PREMIÈRE VISITE

Je vous offre un **TRAITEMENT FACIAL complet à DEMI PRIX.** Rég.: \$22.00 **\$11 spécial**

POUR CONNAITRE SA SAISON.

Couleurs plus cours de maquillage personnalisé. **\$49**

NOUVEAU LOOK MAQUILLAGE PERMANENT

- Pour vos sourcils
 - Le contour de vos yeux et de vos lèvres
- Un maquillage naturel à vie qui atténue les imperfections et souligne la beauté. **SOLUTION IDÉALE AUX PROBLÈMES QUOTIDIENS.**



JOCELYNE Esthéticienne Visagiste, Pédicuriste

TECHNICIENNE EN POSE D'ONGLES
POSTE D'ONGLES EN SOIE ET RESINE REG.: \$40. SPÉCIAL \$30.
FAITES RENFORCIR VOS ONGLES REG.: \$20. SPÉCIAL: \$15.00
MANICURE PÉDICURE PROFESSIONNELS (FEMME • HOMME)

797 St-Vallier, Repentigny (près de Valmont) 585-0877

LE DÉ-BOUCHÉ
Duration
 VAPORISATION NASALE
 soulagement rapide et efficace



Super vente sur les nouvelles collections printemps-été

20%

3 JOURS
 Jeu.-Ven.-Sam.
 2-3-4 mars

DE RÉDUCTION
 sur tout achat de \$100. et plus

SUR PRÉSENTATION OBLIGATOIRE DU COUPON

Daytonna

BOUTIQUE DE VÊTEMENTS ELLE & LUI

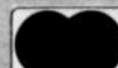
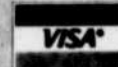

Galeries Rive Nord 100 boul. Brien Repentigny 585-7440

Clinique d'acupuncture **Fleur de Prunier**

Micheline Rochon, docteur en M.T.C.

ACUPUNCTURE PHYTHOTHÉRAPIE MASSOTHÉRAPIE

Sur Rendez-vous

654-6575

L'enrobage entérosoluble d'Ecotrin aide à prévenir l'irritation gastrique souvent associée à l'IAAS tamponné ou non enrobé.

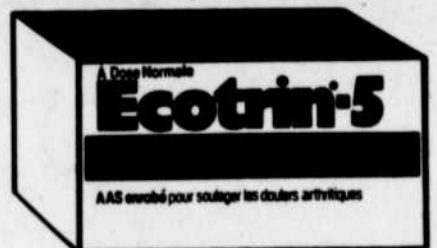

Pour en savoir plus sur l'IAAS s'adresser au Centre d'information sur l'IAAS. Ligne directe: 1-800-363-9129.

MODE

Des cheveux courts pour le printemps

Le temps est passé où les femmes, sans se soucier de leur âge, de la couleur de leurs teints ou de leurs tailles, portaient toutes le même style de coiffure simplement parce que c'était "la mode".

Aujourd'hui, la mode est d'abord d'avoir des cheveux qui respirent la santé. Des cheveux forts et brillants, voilà ce qui est le plus important. Il faut donc utiliser un bon shampooing approprié à la texture de vos cheveux et suivi d'une lotion revitalisante — colorer vos cheveux d'une teinte flatteuse à votre teint, et si nécessaire, une permanente pour donner du corps à vos cheveux.

Un autre facteur très important est de vous sentir à l'aise avec vos cheveux. Vous vous sentez bien avec une nouvelle coiffure quand le style s'adapte à votre mode de vie.

De là vient l'importance d'établir un bon rapport avec votre coiffeur afin qu'il puisse trouver le genre de coiffure qui vous avantage et convient à votre façon de vivre.

Ceci m'amène à vous parler des coiffures qui seront présentées pour le printemps. Les cheveux seront courts avec des crans souples dans la plupart des modèles de coiffure. La coupe sera symétrique mais le volume donné par les crans prendra une forme asymétrique.

Il y aura aussi de la couleur, beaucoup de couleurs. Les blonds cendrés seront de nouveau en vogue ainsi que les blonds pâles et les teintes appliquées ton sur ton donneront du mouvement et de la profondeur à la coiffure.

Vous aussi, messieurs, vous porterez vos cheveux plus courts au printemps, mais ils couvriront le haut des oreilles. De la couleur? Oui, si vous voulez, mais une couleur discrète, très discrète... une permanente, au besoin, donnera du corps à vos cheveux et les rendra plus maniables.

SI VOUS VOULEZ BOIRE ET LE POUVEZ C'EST VOTRE AFFAIRE. SI VOUS VOULEZ ARRÊTER ET NE LE POUVEZ C'EST NOTRE AFFAIRE.
ALCOOLIQUE ANONYMES
9 hres à 23 hres
581-4011



LUNDI ET MARDI

SONT JOURS 1.44

"2 JOURS SEULEMENT POUR PROFITER DE CES ACHATS FANTASTIQUES"

Aucune garantie- réclame remise

LES JOURS \$1.44 SONT LUNDI 6 MARS ET 7 MARS 1989 D'AUTRES ITEMS SERONT ANNONCÉS DANS LA PRESSE DU 4 MARS 1989

FRIANDISES

ARACHIDES WOOLCO 500 g.	le sac	1.44
GAUFRETTES 400 g.	le sac	1.44
CHOCOLATS EN FILET	le sac	1.44
BONBONS TRÉBOR 2 lbs	le sac	2.44
SAC DE CHOCOLAT 300 grammes	2 pour	4.44

ALIMENTS

CONFITURE 750 ml.	chac.	1.44
BEIGNES Boîte de 6 Saveurs variées	chac.	1.44
BISCUITS À LA CRÈME 600 g.	le paq.	1.44
TARTINADE AU CHOCOLAT 400 g.	chac.	1.44
BICARBONATE DE SOUDE 500 g.	3 pour	2.44
TARTINADE AU CARAMEL	2 pour	3.44
PASTRAMI 454 g.	chac.	3.44

ARTICLES MENAGERS

SACS À ORDURES Pour l'intérieur Paq. de 15	2 pour	1.44
SACS À ORDURES Pour l'extérieur Paq. de 18	chac.	1.44
VERRES EN STYROMOUSSE Paq. de 100	2 pour	3.44
PAPIER ALUMINIUM 12 po. x 25 pi.	3 pour	2.44
PROTÈGE-CUVETTES Moyen ou grand	3 pour	2.44
SACS À SANDWICH Paq. de 100	3 pour	2.44
PORTE-SERVIETTES ET PORTE-PAPIER HYGIÉNIQUE	2 pour	3.44
ASSORTIMENT DE GADGETS pour la cuisine	chac.	1.44
ASSORTIMENT DE VERRERIE	chac.	1.44
COUPE "PARIS" à vin, boîte de 4	chac.	4.44
COUTEAUX À STEAK	2 pour	1.44
TASSE À MESURER, 8 ONCES ET ASSIETTE À TARTE, 9 POUCES	chac.	1.44

BROSSE À NETTOYAGE

chac.	1.44	
ENSEMBLE BROSSE À TOILETTE	chac.	3.44
ASSORTIMENT DE "STERILITE" pour la cuisine	chac.	1.44

JOUETS MUSIQUE

CASSETTE BASF Vierge 60 min.	chac.	1.44
CASSETTE VIDÉO POLOROID	chac.	5.44
BIJOUX assortiment	chac.	1.44
LIVRE À COLORIER	chac.	1.44
BALLONS À GONFLER 1/4 lb.	le sac	1.44

LITERIE

FIL 100% polyester	6 pour	1.44
DÉBARBOUILLETES Paquet de 3	2 pour	3.44
TISSU VENDU AU MÈTRE 90 cm ou 115 cm de large	le mètre	1.44
CISEAUX En acier inoxydable	la pre	1.44
TAPIS 12x24 po., choix de couleurs	chac.	1.44
FIL "PHENTEX" CHUNKY 85 g., 100% acrylique	chac.	1.44
MOUSSE DÉCHIQUETÉE Sac de 1 lb	le sac	2.44
BALLE DE NYLON	2 pour	2.44
BOURRE DE POLYESTER Sac de 1 livre	le sac	2.44
TAPIS 18x27 po. Choix de couleurs	chac.	2.44

DIVERS

JEUX DE CARTES Rég.: 3.99	chac.	1.44
SERVIETTES HUMIDES "NICE PAK" Paq. de 40	chac.	1.44
SANDALES POPSICLE Pour dames 5 à 9. Choix de couleurs	chac.	2.44
ASSOULISSANT SWEETHEART 3,6 litres	chac.	1.44
CENDRIER EN MÉLAMINE	2 pour	2.44
ASSORTIMENT USTENSILES MÉLAMINE	3 pour	2.44
POUDRE À RÉCURER OLD DUTCH 600 g.	2 pour	1.44
PORTE ESSUIE-TOUT	chac.	2.44
NETTOYEUR AÉROSOL FANTASTIK 500 ml.	chac.	2.44
TAMPONS À RÉCURER JETS Paq. de 12	3 pour	2.44
BOULES À MITES 450 g.	chac.	2.44
GANT DE PLASTIQUE Grandeurs assorties	la paire	1.44
PLANCHE À DÉCOUPER 8x10 pouces	chac.	3.44

QUINCAILLERIE

AMPOULES WOOLCREST Paq. de 4	le paq.	1.44
PILES ROCKET HEAVY DUTY C ou D. Paq. de 4	le paq.	1.44
PRISE ÉLECTRIQUE 6 entrées	chac.	2.44

HORTICULTURE

TERREAU TOUT USAGE "FLORAL" 17,5 litres	2 pour	3.44
BAC À SEMENCE Auto-hydratant	chac.	1.44
PLANTES TROPICALES En pot de 4 po.	2 pour	2.44

POUR L'AUTO

LAVE-VITRES POUR L'AUTO -35, 4 litres	chac.	1.44
HUILE À MOTEUR VALVOLINE 10W30, 1 litre	chac.	1.44

MENU DU CAFE ROUGE

SANDWICH AU BOEUF HACHÉ CHAUD servi avec pois et frites, seulement	2.44
DÉJEUNER: Jusqu'à 11 hres. 2 oeufs, bacon et rôties seulement:	1.44

T-SHIRT POUR HOMMES Polyester-coton Paq. de 2 le paq. 5.44

CULOTTES OU SLIPS POUR DAMES P.M.G. chac. 1.44

CULOTTES POUR TAILLES FORTES Coton-nylon chac. 1.44

COLLANTS POUR FILLE 4 à 6x chac. 1.44

CULOTTES POUR FILLETES 4 à 6x 3 pour 1.44

CULOTTES OU SOUTIENS-GORGE POUR DAME Blanc ou beige, P.M.G., ou tailles 32, 34, 36. chac. 2.44

ENSEMBLE 2 PIÈCES Molletonné, 2 à 3 ans x chac. 5.44

PANTALONS 2 à 3 ans x chac. 2.44

PULLS POUR BAMBINS 2 à 3x. P. cour.: 4.93 chac. 2.44

DORMEUSES POUR BÉBÉS 12, 18, 24 mois. Couleurs unies P. courant: 8.93 chac. 5.44

PULLS OU PANTALONS MOLLETONNÉS POUR DAMES 100% acrylique, P.M.G. P. cour.: 12.95\$ chac. 9.44

CHANDAILS MOLLETONNÉS Fil de 7 à 16 Prix courant: \$16.95 chac. 9.44

BAS ET ACCESSOIRES

MI-BAS POUR DAMES Boîte de 6 paires Beige, épice, taupe la boîte 1.44

BAS-CULOTTE POUR TAILLES FORTES Beige, épice, taupe 3 pour 2.44

SOCQUETTES 9 à 11. Choix de couleurs 2 pour 2.44

CHAUSSETTES SPORT POUR HOMMES Paquet de 3 paires. Blanc avec rayures le paquet 3.44

FOULARD POUR DAMES 100% acrylique. P. cour.: 6\$ chac. 4.44

BAS SPORT Pour dames, paquet de 3 paires Prix courant: \$3.99 le paquet le paquet 2.44

SAC À MAIN POUR DAMES En vinyle. Noir, brun, taupe Prix cour.: \$12.66 chac. 7.44

ACHATS SUPER SPÉCIAUX

LAPIN EN CHOCOLAT SOLIDE 454 g. chac. 1.94	TARTES Saveurs assorties chac. 1.64	CROUSTILLES 200 g. Saveurs variées 2 pour 1.94	EAU DE JAVEL "PARISIENNE" 3.6 LITRES chac. 1.04
JAMBON CUIT 454 g. le paquet 1.94	POTS POUR PLANTES 12 po. Variété de couleurs chac. 5.94	DÉTERGENT À LESSIVE ABC 8 litres chac. 5.94	CHANGEMENT D'HUILE Comprenant huile 10W30 QUAKER STATE avec filtre à l'huile FRAM et lubrification. Pour la plupart des voitures et camionnettes. Lundi et mardi. Seulement 16.44

Les Galeries Rive-Nord
100 boulevard Brien, Repentigny

Jour 1.44: OUVERT
Lundi à 9h00
Mardi à 9h30

SPORTS



par Dino Roberge

Environ 8,000 personnes ont assisté au tournoi Tiri

Les Olympiques de Lanaudière "BB", sans trop se forcer...

On ne pouvait écrire un meilleur scénario. Les Olympiques de Lanaudière "AA" et "BB" présents aux finales du tournoi, de l'action à revendre, une foule imposante qui a su donner à l'arène de Repentigny une charge d'électricité qui ne s'était pas vu depuis fort longtemps. Une huitième édition du Tournoi national pee-wee de Repentigny qui a fort bien répondu à l'appel.

PAR DINO ROBERGE

Dimanche dernier, la compétition s'est terminée sur une brillante note, malgré l'honorable défaite de Lanaudière "AA", 4 à 3, en période supplémentaire, contre des Sénateurs de Laval largement favoris.

Par contre, aucune surprise dans le "BB", alors que les Olympiques dirigés par M. Allard et Jean-Pierre Venne ont facilement remporté la coupe l'Artisan, 6 à 2, devant des Dynamos de Boisbriand-Loroste qui n'étaient là que pour la forme.

Selon un aperçu sommaire de la foule au cours des dix jours de compétition, environ 8 000 personnes se sont déplacées pour assister aux matchs du tournoi Tiri, soit une hausse appréciable de 1 500 spectateurs sur l'édition de l'an dernier.

La présence d'équipes locales en finales à certes aidé à devancer les chiffres de l'année dernière. À la finale du "AA", sans toutefois posséder le chiffre exact, on a évalué la foule à environ 700 personnes.

COUPE L'ARTISAN

Absentes de la mappe l'an dernier, les équipes locales ont fait amende honorable,

cette fois. Lanaudière aura fièrement relevé le défi.

Le seule victoire à savoir locale a cependant été l'oeuvre du "BB". Une victoire sans équivoque qui était attendue de tous avant même le début du tournoi. Le club lanaudois est considéré parmi les grandes puissances pee-wee du Québec.

Décevants en après-midi dans la victoire de 4 à 3, contre les Cantonniers d'Orford les Olympiques n'ont fait qu'une bouchée des Dynamos.

En troisième période, Boisbriand-Loroste a eu peine à toucher à la rondelle, devant la grosse machine locale.

"Écoutez, il faut être tout de même réaliste. Nous avons affronté un club qui ne nous avait jamais battu cette saison. La victoire était par contre très importante à nos yeux parce qu'il s'agissait d'un premier triomphe en finale de tournoi, cette saison. À nos trois derniers essais, nous nous étions inclinés trois fois," de mentionner l'un des entraîneurs, Jules Charette.

Lanaudière a tout d'abord ouvert la marque, après un but de Sully Arbour, sur une passe de Pascal Fila-

treault. Arbour, un joueur de petite taille, a du talent à revendre. Ensuite, Steve Arbour a porté le pointage à 2-0, sur des aides de Marc-André Tousignant et de Hugo Ritchot. Puis, deux bévues défensives, l'une d'elles en désavantage numérique, a coûté des filets aux Olympiques, 2 à 2. Enfin, la machine lanaudoise s'est mise en marche, le temps d'inscrire trois buts, ceux de François Fontaine deux fois, le premier sur des passes de Félix-Olivier Allard et de Mathieu Joly, le deuxième assisté de Joly et de Sébastien Allard, puis Félix-Olivier Allard complétant la manoeuvre de Germain Brisebois et François Fontaine. Un filet dans un but désert, en fin de troisième, a scellé l'issue de la rencontre. Il a été réussi par Pascal Filia-trault, assisté de Martin venne et Pascal St-Gelais.

FINALE "AA"

L'histoire risquait de se répéter dans le cadre de la grande finale "AA", alors que Lanaudière affrontait les Sénateurs de Laval, les meneurs au classement de la Ligue métropolitaine. La plupart des observateurs pré-voyaient une victoire

des Lavallois, mais tous espéraient un gain surprise des locaux.

Les protégés de André Deduire ont failli renverser la vapeur, mais n'ont pu éviter la défaite, en période supplémentaire. Les Sénateurs, très opportunistes, ont profité d'une de leurs rares chances en quatrième période pour inscrire le filet gagnant, à la grande tristesse des Olympiques. Ces derniers n'ont su capitaliser sur de nombreuses chances de marquer en supplémentaire.

Laval s'était approprié d'une avance de 2 à 0, après deux périodes, et nombreux furent ceux qui donnaient pour mort le chien lanaudois.

"Entre la deuxième et la troisième période, je me suis contenté de répéter qu'il fallait mettre de la pression sur les arrières adverses, de continuer à patiner à fond, bref de poursuivre notre jeu habituel. Le Tiri, faut l'avouer, c'était notre tournoi, puisqu'il s'agissait du tournoi de Repentigny. Les gars ont démontré

beaucoup de fierté, et moi-même je suis très fier de leur performance," relatait l'entraîneur-chef Deguire, au terme de la partie.

En troisième, le vent a semblé tourner. David Grenier a redonné espoir aux partisans lanaudois en brisant la glace pour les Olympiques, sur une passe de Dominique Courchesne. Puis, Stéphane Morin, assisté de Sébastien Bordeleau et Grenier, réduisait l'avance lavalloise à néant. Puis, la période supplémentaire...

Dans les autres finales au programme du tournoi, soulignons la victoire du Winnipeg de Pointe-aux-Trembles "CC", 6 à 2, devant St-Hubert. Le St-François de Laval a résisté aux nombreuses poussées des Rebels de Contrecoeur pour l'emporter 2 à 1, dans le "B". Trois-Rivières n'a pas fait mentir les observateurs, s'accaparant du titre dans le "CC", grâce à une victoire in extremis de 4 à 3, contre les Bois-Francis, en période supplémentaire.



Le capitaine des Olympiques de Lanaudière, Félix-Olivier Allard reçoit la coupe l'Artisan des mains du directeur de l'information au journal L'Artisan, M. Normand Lalonde. Lanaudière a facilement remporté le titre dans la classe "BB", avec un gain de 5 à 2 contre Boisbriand-Lacoste.

(PHOTO: Jacques Jallot)

Pour la construction ou la rénovation

ESTIMATION À DOMICILE SANS FRAIS

INSTALLATION PAR NOS EXPERTS SI DÉSIRÉ



portes et fenêtres LANAUDIÈRE inc.

HEURES D'OUVERTURE
Lundi-Mardi-Mercredi
8h00 à 17h00
Jeudi-Vendredi
8h00 à 20h00
Samedi
9h00 à 12h00

10 ANS
1978-1988

PRIX DÉFIANT TOUTE COMPÉTITION!

ON A LA SOLUTION!

883 NOTRE-DAME, REPENTIGNY, QC
582-1230

Plus de 400 bénévoles ont participé à son succès!



Un groupe de bénévoles très actifs du tournoi Tiri: M. Gilles Tremblay, Mme Micheline Martel, M. Patrick Martel, M. Stéphane Lavoie, Mme Francine Lépine, M. Carl Martel et M. Roger Parent.



Le bureau du registraire a été fort achalandé au cours de la compétition. Ses membres étaient Mme Diane Delisle, Mme Louise Brisson, M. Fernand Gauthier, M. Yvon Bergeron, la mascotte Tiri, Mme France Gauthier et M. Yves Brisson.



L'imposante équipe du buffet était composée de M. André Lavoie, Mme Suzanne Renaud, Mme Annie Simard, Mme Claudette Projean, Mme Marie-Paule Projean, Mme Huguette Arcand, M. Jean-Marc Rioux, M. Daniel Arcand, M. Erick Simard, Mme Julie Simard, M. Robert Joly, M. Maurice Simard, Mme Monique Lizotte, Mme Véronique Bilodeau, et Mme Jeanne Martel.



Le comité d'accueil étaient entre autres composé de M. Michel Carrignan, Mme Hélène "La cloche" Houle, Mme Sonia Bilodeau, Mme Ginette Lambert et Mme Sharon Labbé.



Quelques-uns des responsables du salon des personnalités du protocole étaient M. Yves Ouimet, Mme Sylvianne Lussier, M. Gilles Roy, M. Réal Lambert, M. Jean Clermont, et M. Pierre Mathieu.



Le jeune Marc-André Cyr, de Bois-des-Filions a été accueilli par les responsables de l'admission, Mme Denise Imbeault et M. Jean-Guy Lépine alors que son frère disputait une joute.



La sécurité a été un facteur important au tournoi Tiri. Voici d'ailleurs trois infatigables travailleurs du service: M. Marius Morin, M. Ronald Joly et M. Robert Boliger.

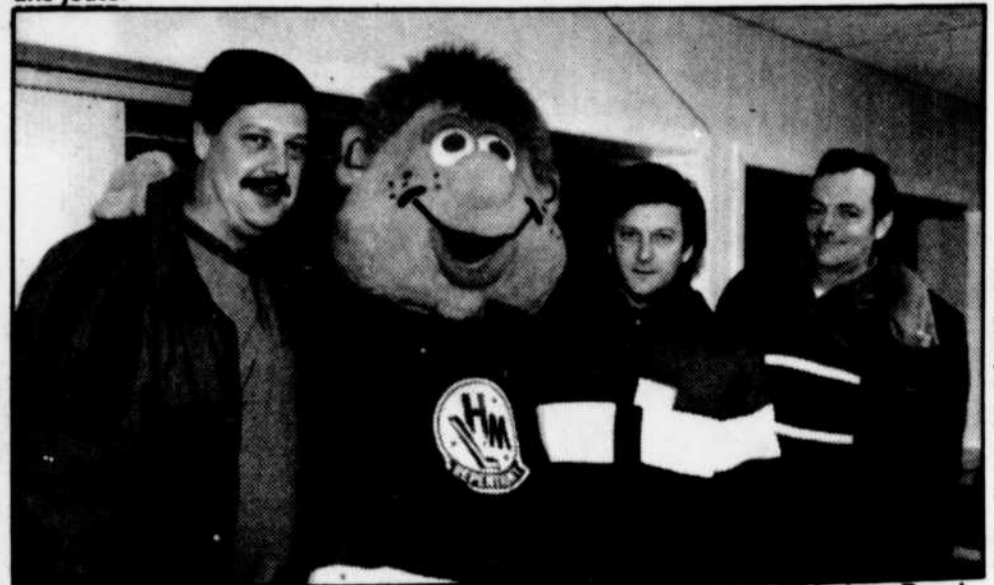

La mascotte Tiri s'est faufilée parmi les responsables des mérites, MM. Jean Duzyk, Robert Beaucaire et Alex Saulnier.

Vers Matane, hiver 1989



Sa plus forte délégation de l'histoire des jeux d'hiver?

Lanaudière vise l'une des dix premières places

Si l'on doit se fier aux dires du coordonnateur de la délégation lanaudaise aux Jeux du Québec d'hiver de Matane, Alain Labarre, Lanaudière envoie la plus forte équipe de son histoire.

PAR DINO ROBERGE

La meilleure performance à vie d'une délégation de la région s'est déroulée lors de la dernière édition hivernale, soit en 1987, à St-Jé-

rôme. Lanaudière avait alors terminé au 13ième rang.

Labarre s'attend à ce que sa troupe d'athlètes occupe l'une des dix premières places. Du moins, c'est ce qu'il souhaite. Il aimerait aussi remporter le titre de délégation la plus disciplinée, le prix Mammours, au nom de la mascotte des Jeux.

"Je m'attends à des améliorations un peu partout," de dire Labarre.

Quelles seront les meilleures chances de médailles? Il parle de hockey, avec le bantam AA de Marcel Jacques, de ski de fond, avec l'équipe de la Montagne coupée, à St-Jean-de-Matha, de gymnastique artistique, d'althérophilie. Selon lui, Luc St-Germain sera un nom à surveiller dans cette discipline qui subit les foudres de la commission Dubbin, à l'heure actuelle.

En badminton, Labarre parle d'une septième place. On semble fonder beaucoup d'espoir en Marc Legault, un résidant de Repenti-

gny, qui étudie à l'école St-Sacrement, à Terrebonne. "C" est notre meilleur prospect dans la région", affirme Labarre.

"On ne peut dire que nos résultats antérieurs furent très décevants, car, même si nous possédons un vaste territoire, les clubs sont très éloignés les uns des autres, le nombre potentiel d'athlètes est plutôt faible." Labarre a aussi dis-

cuté d'une médaille possible au hockey. Ceux qui suivent régulièrement la scène locale savent pertinemment bien que les Olympiques de Lanaudière, bantam AA sont parmi la crème des équipes de la province.

"J'en ai parlé avec l'entraîneur-chef, Marcel Jacques, et il m'a assuré que nous avions un club très haut coté. Sauf que dans un tournoi comme celui de

Matane, on peut s'attendre à tout," révèle le coordonnateur de l'équipe lanaudaise.

Il a cependant omis de parler de tennis de table, une discipline qui pourrait voir une belle prestance des représentants lanaudois, en particulier des membres du club Tops de Repentigny.

Environ 175 athlètes de la région se rendront à Matane.



Prop.: Gaétan Caron

Rénovation rive-Nord

585-0876

PRIX COMPÉTITIFS

TRAVAUX EXÉCUTÉS EN TOUTE SAISON

19 ANS D'EXPÉRIENCE

- Menuiserie générale
- Réparations de tous genres
- Installation portes, fenêtres
- Revêtement aluminium, vinyle
- Plions matériel sur place
- Recouvrement de fenêtres et portes de garage

Merci de votre encouragement
ESTIMATION GRATUITE

38 boul. Brien, Repentigny



Le délégation lanaudaise en badminton, pour les Jeux du Québec de Matane sera représentative. On remarque, sur la photo: Julie Houle, de Ste-Elizabeth, Caroline Marion, de Notre-Dame-Des-Prairies, Isabelle Marion, de Notre-Dame-Des-Prairie, Jocelyn Lapierre de St-Lin, Marc Legault, de Repentigny, Frédérick Harvey, de Terrebonne et Benoit Dufresne, entraîneur de St-Paul et accompagnateur.

GARAGE VENNE

SANS DOUTE L'OFFRE LA MEILLEURE AU MONDE
SUR LA VOITURE LA PLUS VENDUE AU MONDE.

FORD Programme 1989
100%
Les concessionnaires Ford

ESCORT LX

Escort LX 1989 2 portes à hayon

9,482\$*

OU
22040\$ par mois**

Climatiseur inclus

ÉCONOMISEZ

2,278\$

*Transport et préparation \$380. en sus. Rabais Ford inclus.
**Utilisation 48 mois.

La voiture la plus vendue au monde vous est offerte équipée de ce fantastique GROUPE VALEURS PLUS à un prix incroyable.

- Climatisation
- Moteur de série 1.9 L EFI 4 cylindres avec boîte manuelle 5 vitesses à surmultipliée
- glaces teintées
- deux rétroviseurs à télécommande électrique

- siège arrière divisé, repliable
- direction assistée
- radio AM/FM stéréo électronique avec lecteur de cassettes
- essuie-glaces à balayage intermittent

PLUS
de nombreuses autres
caractéristiques
de série:

- Traction avant
- Suspension indépendante aux quatre roues
- Freins assistés
- Phares profilés à halogène
- Pneus radiaux toutes-saisons ceinturés d'acier

FORD

GARANTIE
6 ANS

Protection de 100 000 km
de garantie
Protection de 100 000 km
contre le rouille

Garage P. Venne inc.

94 Notre-Dame, Repentigny **581-0121**

Tremblay ne refuserait pas un deuxième mandat

Le président et ses 400 bénévoles ont eu du plaisir

Gilles Tremblay n'aura jamais été autant en demande que lors de la dernière journée du Tournoi national pee-wee de Repentigny. Si ce n'était pas le comité du protocole qui le cherchait pour une présentation sur la glace, c'était les médias d'information qui se l'arrachaient afin d'obtenir ses commentaires officiels sur le Tiri.

PAR DINO ROBERGE

Au premier coup d'oeil, avec un bilan si positif, il aurait été étrange pour le président du tournoi d'y aller d'une analyse morose sur les dix jours de compétition. Il fallait s'attendre à des fleurs, beaucoup de fleurs.

Tremblay, malgré l'évidence du tournoi fort réussi, a livré ses commentaires avec une certaine objectivité, soulignant autant les nombreux points positifs que les rares éléments à corriger l'an

prochain.

"Tout a été dit sur le Tiri, cette année. Ils s'est déroulé, comme prévu, soit sur la bonne voie. L'esprit de fête que nous voulions lui donner a été efficace. Nous souhaitons donner le sentiment aux 400 bénévoles qu'il s'agissait d'un loisir et non d'un travail, et ça semble avoir réussi," de souligner le président.

"Les gens ont tellement aimé ce qu'ils ont vécu qu'ils s'inquiètent

pour l'an prochain, si nous allons leur réserver une place.

"Les gens ont eu le besoin de s'amuser, et c'est, je crois, ce qu'ils ont fait."

Parmi les correctifs à apporter, Tremblay souligne la sollicitation de commanditaires. Selon ses dires, certains commerçants qui n'ont pas pu être sollicités faute de temps, étaient déçus de ne pas faire partie de la grande "famille" des commanditaires.

Il a aussi parlé de la nécessité d'équiper les juges de buts de réchauds. Car, dans les cages derrière les filets, les températures ne sont pas toujours agréables.

CACHET NATIONAL

La huitième édition du tournoi Tiri aura été à saveur provinciale, puisqu'aucune équipe de l'extérieur du Québec n'a osé se montrer le bout du nez à Repentigny.

Un règlement de la Fédération québécoise de hockey sur glace stipule que si un tournoi national n'attire aucune équipe de l'extérieur de la province pendant deux éditions consécutives, il risque de perdre son titre pour revenir au statut provincial. Ce n'est pas un automatisme, mais les dirigeants de la Fédération pourraient en décider ainsi.

Tremblay, s'il devait demeurer président, n'en ferait pas son deuil. Pour lui, la présence d'équipes de l'extérieur de la pro-

vince n'a aucune signification.

"Si jamais je serais de nouveau sollicité pour un autre mandat, nous aurions à nous demander si ça vaut vraiment la peine de rester à l'échelle natio-

nale. Cette année, pour la première fois de l'histoire du tournoi, nous avons eu des équipes de toutes les régions du Québec. Si nous perdons le titre national, je ne crois pas que ça serait une catas-

trophe. Peu importe le titre, ce qui compte, c'est la qualité des équipes en présence, et la participation des clubs locaux dans les finales, comme nous l'avons si bien démontré cette année."



Le comité organisateur du Tiri a effectué la dernière mise au jeu protocolaire, avant le match opposant les Sénateurs de Laval et les Olympiques de Lanaudière. On aperçoit, sur la photo: Mme France Gauthier, M. Roger Parent, M. Jacques Dupuis, maire de Repentigny, M. Jacques Boulanger, président d'honneur, M. Gilles Tremblay, président du tournoi, Mme Sylvianne Lussier, M. Bertrand Martel, M. Yves Brisson, et, bien entendu la mascotte Tiri, assise confortablement sur la glace. (PHOTO Jacques Jalliot)

NOMINATION



Jacques Lavoie

Suite au succès et à une progression au-dessus de toute attente, **Caleta Dodge Chrysler de Repentigny** est heureux d'ajouter à son équipe **M. Jacques Lavoie** dont les services feront l'envie de la compétition. Il invite parents et amis à venir le rencontrer au 575 Notre-Dame à Repentigny ou à le contacter au 654-4340.

JACQUES LAVOIE, un gagnant avec une équipe gagnante!



Caleta
DODGE CHRYSLER



EXCURSION DE

SKI
ALPIN

EN AUTOCAR DE LUXE 582-2857
654-1324

de Lanaudière enr.

Samedi le 4 mars 1989 SOIR \$29,95

STE-ANNE

Bavarois au sommet 4 à 7

Dimanche le 5 mars 1989

MONT BLANC JOUR \$29,95

*Tous ces prix incluant le transport en autocar, de luxe et la remontée mécanique.

Week-end Pâques à Stoneham \$139.99

INCLUANT: 2 jours de ski avec usage illimitée des remontées mécanique, 2 nuits d'hébergement au pied des pentes, un condo occ. qua, 2 petits déjeuners au restaurant "Le Praline", Party ski fou (samedi soir). * option disponible pour le lundi soir en sus.

par pers occ. quad.

206 NOTRE-DAME REPENTIGNY



100 000\$
À GAGNER

Pour connaître les
NUMÉROS GAGNANTS

regardez l'émission

de *Bonne Humeur*

16h30 - Télé-Métropole et réseau TVA

ou procurez-vous votre

TV HEBDO

10 000\$ à gagner
chaque semaine en lots
de 100\$ - 500\$ - 1 000\$

La grille de jeu est dans votre TV HEBDO



Sur la route de l'excellence en 1989 avec Wilhelmy-Lamoureux

Évitez la hausse

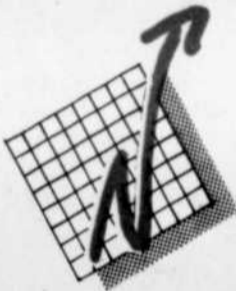

des taux d'intérêt

Et venez profiter dès maintenant de notre

GRANDE LIQUIDATION DE MODÈLES 1988

À DES PRIX DÉJÀ RÉDUITS

DU 28 FÉVRIER AU 10 MARS 1989 SEULEMENT

IL FAUT LIQUIDER ABSOLUMENT!

16 VÉHICULES EN INVENTAIRE DONT

- 6 Oldsmobile Ciera 4 portes 88
- 2 Oldsmobile Calais 2-4 portes 88
- 1 Pick-Up S-10 1988

- 3 Oldsmobile Regency 4 portes 88
- 2 Firenza 2-4 portes 1988
- 1 Chevrolet Beretta 1988
- 1 Chevrolet Celebrity 2 portes 88

119%

SUR 36 MOIS*

*Sujet à approbation du crédit

Venez rencontrer nos représentants d'expérience à ce sujet

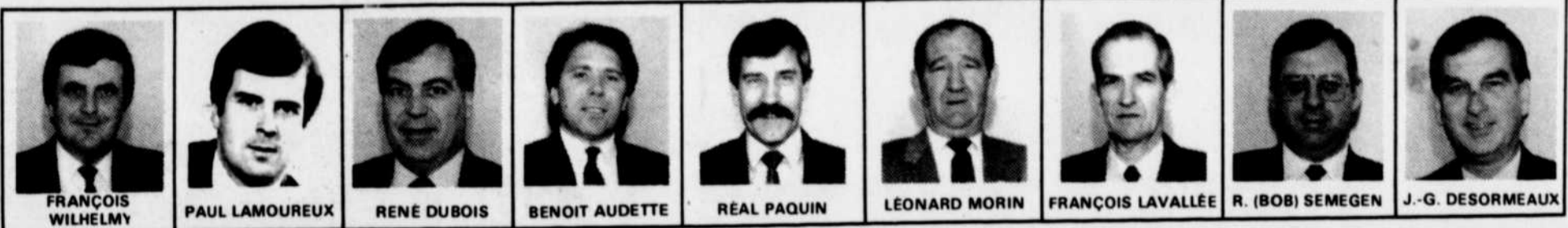

CHEVROLET - OLDSMOBILE - CAMIONS

WILHELMY-LAMOUREUX

160 Boul. Brien, Repentigny, 585-6860, 866-4282

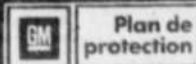

AVIS

LOCATION COURT TERM
INFORMEZ-VOUS
SUR NOS SPÉCIAUX
"WEEK-ENT"

Concessionnaire autorisé

Cadillac

SPORTIVEMENT VÔTRE

Quelques surprises ont été enregistrées au Tournoi national pee-wee de Repentigny. C'est le cas notamment des Patriotes de Repentigny, dans le "C". Ces derniers, grands favoris pour soutirer le titre, ont été battus en demi-finales par St-Hubert, 4 à 2. Pourtant, quelques mois auparavant, cette même forma-

tion de la Rive-Sud avait essuyé une raclée de 9 à 0, contre les Patriotes, après deux périodes de jeu.

L'autre grosse surprise est survenue dans le "AA". Les Olympiques de Drummondville, grands gagnants du tournoi international pee-wee de Québec, ont perdu leur premier match du tour-

noi, 4 à 2, contre St-Hyacinthe. Après avoir écrasé Francheville 10 à 1, les Drummondvillois ont dû se contenter d'un match nul de 1 à 1, avec les Sénateurs de Laval.

Sébastien Leblond, des Elites de C.L.L.-Repentigny, dans le "CC", a participé à neuf des dix buts de son équipe au cours du

tournoi. Une performance digne de mention.

Le joueur par excellence du tournoi a été Martin St-Louis, des Sénateurs de Laval, pee-wee "AA".

Dans le match impliquant les Vics de Granby aux Cascades des Bois-Francis, dans la classe "AA", l'arbi-

tre Dany Lussier a démontré beaucoup de cran en allouant un tir de punition avec trois minutes à jouer. Bois-Francis menaient 4 à 3. Granby n'a pas manqué sa chance au grand désarroi de l'entraîneur adverse.

Aucune équipe championne de l'an dernier n'a récidivé cette année. En effet,

Boucherville, dans la catégorie "C", après deux victoires a été éliminé par le Winnipeg de Pointe-aux-Trembles, en quarts-de-finale. Ce dernier club a remporté les honneurs de la finale, comme on sait. Dans la classe "B", Terrebonne a subi deux défaites consécutives, pour s'en retourner penaud à la maison. Quant à Anjou, dans le "CC", malgré le brio du gardien de but, il a perdu 1 à 0, en supplémentaire, en ronde des huitièmes de fi-

nale. Waterloo, qui s'était fait propriétaire de la coupe l'Artisan au cours des deux dernières saisons chez le "BB" a perdu ses deux premières parties dans la catégorie "CC". Quant à St-Hubert, dans le "AA", il n'était pas présent à la compétition, cette année.

L'information du public assurée par





Woolco
CENTRE DU PNEU
ET DE L'AUTO
AVEC SERVICE

rabais de
30%

Exemple: P155/80R13,
p. cour.: 77.88
\$54 chac.

Le Prix Comprend

- Vérification de la valve
- Installation
- Rotation
- Dommages routiers
- Fabrication et matériaux
- Pneus cotés 85 000 km

Une voiture montée sur des pneus radiaux toute saison Winfield ceinturés d'acier aura une meilleure tenue de route et une traction supérieure. Par conséquent, votre conduite sera confortable et sécuritaire.

Winfield Weather-Mate Plus		
Dimensions:	P. cour.:	Chac.:
P155/80R13	77.88	\$54
4P165/80R13	86.88	\$60
P175/80R13	92.88	\$65
P185/80R13	95.88	\$67
P185/R75R14	102.88	\$72
P195/75R14	104.88	\$73
P205/75R14	108.88	\$76
P205/75R15	112.88	\$79
P215/75R15	117.88	\$82
P225/75R15	127.88	\$89
P235/75R15XL	134.88	\$94

Winfield Weather-Mate Série 70		
Dimensions:	P. cour.:	Chac.:
P175/70R13	89.88	\$62
P205/70R14	105.88	\$74
P225/70R15	122.88	\$86
P235/70R15	127.88	\$89

Des bas prix... et tellement plus à découvrir



Rabais de \$5

Rally Sport HOUSSES
Housses aspect tweed pour sièges baquets à dossier haut ou normal
Chaud en hiver, frais en été. Bordeaux, bleu, gris ou havane.

P. cour.: 34.96
29.96 la paire



RABAIS DE \$12

FW26-525W, p. cour.: 85.77
\$73.77 chac.

Batterie Power Force 60
Batterie peu d'entretien conçue pour fournir jusqu'à 525 ampères au démarrage.

Description:	P. cour.:	Chac.:
FW26-525W	85.77	73.77
FW26R-525W	85.77	73.77
FW70-525W	85.77	73.77
FW55-525W	90.77	78.77
FW58-460W	93.77	81.77

Installation comprise



ALIGNEMENT DE 2 ROUES

Soyez prêt pour l'été, faites vérifier votre voiture. L'alignement des roues avant usera moins vos pneus. Vérification des pièces et vérification complète en 18 points en prime. Pour la plupart des voitures. Alignement des 4 roues offert dans certaines succursales. Informez-vous. Les prix peuvent varier.

24.95

Prix en vigueur jusqu'au 4 mars 1989. Venez tôt pour un meilleur choix!

GALERIES RIVE NORD

100 boulevard Brien, Repentigny, 585-0566

• Lundi, mardi, mercredi: 9h30 à 18h; jeudi et vendredi: 9h30 à 21h; samedi: de 9h à 17h

Tu as entre 5 et 17 ans et tu veux t'améliorer au hockey...

L'ARTISAN Donne la chance à 5 jeunes de gagner une session d'une semaine à l'école de hockey Gyslain Delage

Une valeur de **\$195.00** ch.

Le tirage aura lieu le 20 mars 1989 à 16h00 au bureau de l'Artisan

Nom: _____
Adresse: _____
TÉL.: _____

Concours: L'Artisan
École Gyslain Delage
1004 Notre-Dame
Repentigny, Qué. J5Y 1S9



EHGD
École de Hockey
Ghislain Delage
1969-1989

Juillet - Août 1989
Pour les jeunes de 6 à 17 ans

EXTERNES-PENSIONNAIRES SESSIONS

- Cours régulier
- Power skating
- Gardiens de but
- Stage élite
- Cours intensif (10 jours)
- Stage de 7 jours (NOUVEAU)
- Stage de 5 jours

• AMQUI (418) 629-3355	• REPENTIGNY (514) 581-7060	• THETFORD MINES (418) 335-2981
• CHARNY (418) 832-4611	• GRAND-MÈRE (819) 538-3308	• QUÉBEC (Galerie de la Capitale) (418) 627-5800
• LONGUEUIL (Complexe Sportif) (514) 679-6131	• VICTORIAVILLE (819) 758-5211	• LOUISEVILLE (819) 228-3366
• VAUDREUIL (Cité des Jeunes) (514) 455-7287	• RIMOUSKI (418) 724-3228 (418) 724-3216	• LAPRAIRIE (514) 659-9191

SHERBROOKE
Jour: (819) 843-3633 Soir: (819) 564-7719



20 ANS
ca compte

INSCRIVEZ-VOUS IMMEDIATEMENT

C'est assez!

ON VIDE LE STATIONNEMENT

**Escomptes incroyables sur
Tous nos modèles en inventaire
AUCUNE OFFRE RAISONNABLE
SERA REFUSÉE**

**Excellente valeur de reprise
pour votre voiture usagée.
Du 28 Février au 10 Mars inclus.**

PROFITEZ-EN C'EST LE BON TEMPS!

Bienvenue chez-nous... vous êtes chez vous!

La Seigneurie

PONTIAC BUICK INC.

612 NOTRE-DAME, REPENTIGNY.

581-9500 — 861-3171

- Vente • Pièces
- Service
- Réparation
- Débosselage

Stages de formation pour les entraîneurs

La Ligue de baseball mineur de Repentigny organise cette année encore des stages de formation pour tous ses entraîneurs et assistants-entraîneurs.

Un premier stage se tiendra les vendredi 3 mars et samedi 4 mars

1989 en gymnase. Il s'agit d'un stage d'accréditation de niveau un offert par Baseball-Québec. Ce stage d'une journée et demie est particulièrement approprié pour les entraîneurs à leur début, ou pour ceux qui ont connu une première expérience l'année dernière et qui aimeraient améliorer davantage leurs connaissances théoriques et pratiques.

le stage donne droit à une assurance et à une carte d'accréditation de la Fédération du baseball amateur du Québec. Il n'est pas nécessaire d'avoir une expérience préliminaire comme joueur, entraîneur ou adjoint pour suivre ce stage.

stages sont très utiles.

Pour tous les instructeurs déjà accrédités de niveau un, un stage d'accréditation de niveau deux se tiendra au niveau régional, les 14, 15 et 16 avril prochains.

Pour l'un ou l'autre de ces deux stages, vous devez vous enregistrer par téléphone auprès de la LBMR en appelant Luc Drolet, au 581-1122.

Tout ce qu'il faut, c'est le désir de s'impliquer auprès des jeunes et de leur organiser du bon baseball. L'expérience a montré que ces

Au Tiri

Le CPA Repentigny a fait sa part



Sous la supervision de Mme Raymonde Lavoie, les patineuses du Club de patinage artistique de Repentigny ont participé en nombre au Tournoi national pee-wee de Repentigny qui s'est terminé dimanche. Les jeunes filles servaient d'accompagnatrices aux invités d'honneur lors des présentations spéciales sur la glace. (PHOTO: Jacques Jaillet)

CAMPAGNE DE SOUSCRIPTION 5^e ANNIVERSAIRE

PRÉSIDENT
Levée de fonds 1989

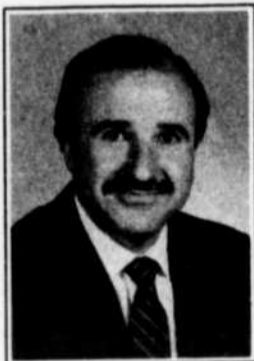

PIERRE BARNÈS
Président directeur général
Société d'investissement
Desjardins

FONDATION PIERRE SAINTONGE

C.P. 700
Succursale St-Martin
Laval (Québec)
H7S 2G1
(514) 687-0143

PORTE-PAROLE
Levée de fonds 1989



RÉMY GIRARD
Comédien

SCLÉROSE EN PLAQUES UN GRAND ESPOIR DANS LA RECHERCHE

Les sommes amassées serviront:

- 1) La recherche médicale.
 - 2) Aider financièrement les personnes ou familles démunies de votre région en raison de la sclérose en plaques.
- 12 000 personnes en sont atteintes au Québec seulement.
Dès aujourd'hui, faites votre don, aussi minime soit-il...

«Qui sait, vous aiderez peut-être un des vôtres».

Reçu pour fins d'impôt sur demande.
— Minimum \$10.00

Hé les enfants, L'Artisan vous invite à participer à un amusant concours.

Votre ami **Mickey** est bien embarrassé. Il ne sait pas quoi offrir à **Minnie** pour Pâques. Aidez-le à se décider en dessinant ce que vous croyez que **Minnie** aimerait recevoir comme cadeau de Pâques.



© 1989 The Walt Disney Company

Vingt-cinq dessins gagnants seront tirés au sort, à raison de cinq par jour du 20 au 24 mars sur les ondes de CKAC, la super station et le nom des gagnants sera annoncé entre 6h 30 et 7h 00 am pendant l'émission de Louis-Paul Allard.

Chacun des vingt-cinq gagnants recevra une valeur de plus de 90,00\$ en prix, composée de:

- ★ une boîte de 72 crayons d'artiste PRISMACOLOR (Valeur au détail suggérée: 48 \$).
- ★ un livre à colorier de Walt Disney (Valeur au détail suggérée: 3,95 \$).
- ★ un casse-tête de Walt Disney (Valeur au détail suggérée: 3,95 \$).
- ★ un abonnement de trois mois au Club du Livre Mickey (Valeur au détail suggérée: 35,70 \$).

ET CE N'EST PAS TOUT

Le 24 mars, cinq noms seront tirés au sort parmi les vingt-cinq gagnants de la semaine. Les cinq chanceux se mériteront un balladeur à cassette **Mickey Mouse** (Valeur au détail suggérée: 35 \$) accompagné d'un coffret contenant des livres-cassettes de **Walt Disney** (Valeur au détail suggérée: 65 \$).

DE PLUS

Toutes les participations reçues seront éligibles pour gagner au Sweepstake "Venez dire bonjour Mickey" dont le premier prix est un voyage pour quatre à Walt Disney World.

Pour participer:

- ▶ Dessinez le cadeau de Pâques que Minnie désire recevoir sur une feuille 8 1/2 x 11".
- ▶ Remplissez et découpez le coupon au bas de la page.
- ▶ Envoyez le tout avant le 16 mars, 17h 00 à:

Concours Le Cadeau de Pâques de Minnie
à Livre Loisirs
2001, rue University, bureau 900
Montréal (Québec) H3A 2A6

- ▶ Écoutez bien CKAC du 20 au 24 mars entre 6h 30 et 7h 00 am pour savoir si vous avez gagné.

* Les règlements de ce concours sont disponibles sur demande à Livre Loisirs.

Coupon de participation

Prénom _____ Nom _____

Âge _____ Nom des parents _____
(obligatoire pour la participation au Sweepstake)

Adresse _____ App. _____

Ville _____ Province _____

Code postal _____ Tél.: _____
(pour contacter les gagnants)

Ce concours est organisé par

LIVRE LOISIRS
distributeur par
correspondance des livres
du Monde Merveilleux
de Disney.

en collaboration avec

L'ARTISAN

CKAC 73
LA SUPER STATION DE MONTRÉAL
et
Berol
manufacturier
des crayons PRISMACOLOR

- 5** ACUPUNCTEURS
- 10** ARPEUTEURS-GÉOMÈTRES
LABRE & ASSOCIÉS s.g.
CHAURETTE & ASSOCIÉS
- 15** ASSURANCES
JACQUES MARTEL & ASS. INC.
- 20** AUDIOPROTHÉSISTES
GÉRARD LESSARD
- 25** AVOCATS
Me JACINTHE DENIS
CYR & GLOBENSKY
BERTRAND ET MARCHAND
BOURDAGES ET ASSOCIÉS
GAGNON, GÉNÉREUX, FOREST ET ASS.
SAVOIE & SAVOIE
LES AVOCATS RATELLE, RATELLE & ASS.
- 30** CHIROPATICIENS
Dr ROBERT VENDITTOLI
- 35** CHIRURGIENS DENTISTES
CLINIQUE DENTAIRE LE GARDEUR
CLINIQUE DENTAIRE DR. GILLES KERRENEUR
CLINIQUE DENTAIRE VENNE-OLIVIER
CENTRE PROFESSIONNEL NOTRE-DAME
CLINIQUE DENTAIRE BÉLANGER-TREMBLAY-ROY
CLINIQUE DENTAIRE BOYER, HUOT, LEBEAU
Dr. MICHEL BERNIER
Dr. DANIEL ROBIN
Dr. HÉLÈNE ST-MARTIN - Dr. DANIELE TREMBLAY
Dr. BERNARD LABELLE
Dr. GUY ROSTENNE D.M.D.
Dr. JOANNE LAFOND
CLINIQUE DENTAIRE DAGENAIS-MITCHELL
- 40** COMPTABLES AGRÉÉS
BELZILE, ST-JEAN, BRANCHAUD
LABELLE, RACICOT & ASSOCIÉS
MARCOUX, ADAM, GAGNON, GOULET
GUY BARBE ET ASS. (Michel Barri)
HAREL, DROUIN, VILLENEUVE & ASSOCIÉS
- 41** COURTIER EN VALEURS
MOBILIÈRES
JEAN N. TRUDEAU
- 45** EXPERTS COMPTABLES
CAROLE PETIT, c.g.a.
- 50** CONSEILLERS
EN ADMINISTRATION
- 55** DENTUROLOGISTES
ROBERT LAFERRIÈRE
JEAN-NOËL SIMARD, d.d.
LUC BLOUIN, d.d.
DANIEL BERGERON, d.d.
- 56** IMMOBILIERS
GEORGES SOULET
- 65** NOTAIRES
ANDRÉ CLOSSEY, S.A., L.L.L.
BREAULT, LANGLADE, ARCHAMBAULT, LAVALLÉE
HÉBERT & RAYMOND
YVAN ROY
Me LOUISE LORTIE
- 66** NUMÉROLOGIE
ACADÉMIE JEUX DE VIE ENRG.
- 70** OPTOMÉTRISTES
Dr. NATHALIE TONDREAU
CLINIQUE D'OPTOMÉTRIE M. GRANGER
- 75** ORTHODONTISTES
Dr. BRUCE OLIVIER
- 81** PSYCHOLOGUE
M. ROBITAILLE - CLAUDE LAMBERT
- 85** PODIATRES
R. VILLENEUVE
- 90** TENUE DE LIVRES
SERVICES COMPTABLES F.F. ENR.
TENUE DE LIVRES REPENTIGNY INC.
BALLARGEON COMPTABILITÉ INFORMATISÉE INC.
- 95** VÉTÉRINAIRES
HÔPITAL VÉTÉRINAIRE L'ASSOMPTION
HÔPITAL VÉTÉRINAIRE RIVE-NORD
CLINIQUE VÉTÉRINAIRE L'ASSOMPTION ENRG.
- 100** DIVERS
ATELIERS FERJAN ENR.
FORGE ARBOIT ENR.
RADIO-CHASSEUR
SOLUTION 2000

10 Arpenteurs-Géomètres

labre & associés
ARPEUTEURS-GÉOMÈTRES



Réjean Labre B.Sc.A.A.G.
Daniel Fouquette B.Sc.A.A.G.
Michel Gascon B.Sc.A.A.G.
13,000 est SHERBROOKE
Bureau 201 MONTRÉAL, Qc H1A 3W2

592-6666 579-A NOTRE-DAME
REPENTIGNY, Qc, J6A 7L4
592-5151



Chaurette & Associés
ARPEUTEURS GÉOMÈTRES

Yves Chaurette, B.Sc., A., A.G.
Julien Turgeon, B.Sc., A., A.G.
Jacques Guilbault, B.Sc., A., A.G.

561 Notre-Dame
Repentigny, Qué.
J6A 2T6

581-1160

15 Assurances



ASSURANCES PICARD INC.
Assurance-vie générale
Centre Professionnel St-Paul
555 NOTRE-DAME, VILLE LE GARDEUR, 581-5840

20 Audioprothésistes

AIDE AUDITIVE
Gérard Lessard, AUDIOPROTHÉSISTE
PROTHÈSES AUDITIVES



POUR MIEUX ENTENDRE
SUR PRESCRIPTIONS
examen audioprothétique
219A Notre-Dame
Repentigny 585-3075

25 Avocats

Me **Jacinthe Denis** B.Sc., L.L.B.
AVOCATE

184 Notre-Dame, Suite 201
REPENTIGNY

J6A 2P9 582-0970

820, rue Notre-Dame Joliette (J6E 3J6) 759-6600 et 588-3949 13, rue Notre-Dame Repentigny (J6A 2N8) 581-3250



Gagnon, Généreux, Forest et ass.
Avocats & Procureurs

J.H. Denis Gagnon
Gilles Forest
Sylvie Lavallée

Alain Généreux
Johnny Bianchi
Robert Beauséjour

SAVOIE & SAVOIE 585-2605
Avocats et Procureurs

CLAUDE SAVOIE, L.L.L.
NORMANDE SAVOIE, L.L.B. REPENTIGNY, QUÉ. J6A 2T6
491 rue Notre-Dame, suite 302

SERGE BERTRAND
AVOCATS

522 rue notre-dame serge bertrand
suite 202

repentigny, québec jacques marchand
J6A 2T8 tél.: 581-7675

Dupuis Bourdages Tremblay Morais

Edifice GDL
579 Notre-Dame
Bur.: 302,
Repentigny



AVOCATS

Pierre-Paul Bourdages, L.L.M.
Jacques Dupuis, B.A., B.C.L.
Michelle Morais, D.T.M., LL.B.
Eliane Thibodeau, LL.B.
Mireille Tremblay Noël, L.L.L.

Téléphone:
(514) 581-1000
Bélinographe:
(514) 654-5005

Ratelle et associés
avocats

493 rue Notre-Dame, Suite 302, Repentigny
Téléphone Repentigny: 654-6809
Téléphone Joliette: 588-5444

• Luc Ratelle, B.A., L.L.L.
• Roxane Préfontaine, D.E.C., L.L.L.

Mandats d'aide juridique acceptés

30 Chiropraticiens

DR ROBERT VENDITTOLI

Docteur en chiropratique

Lun.-Mar.-Jeu.: de 14h à 17h, 18h30 à 21h

86 CHERRIER 581-9292
REPENTIGNY

35 Chirurgiens Dentistes

Dr Guy Rostenne d.m.d.

CHIRURGIEN DENTISTE

Bureau
(sauf les jeudis)
585-1582

Clinique Médicale
de Ville Le Gardeur
370 boul. Lacombe

URGENCE

Dr. Michel Bernier

CHIRURGIEN DENTISTE

Centre Professionnel
St-Paul
555 Notre-Dame,
Ville Le Gardeur

SUR RENDEZ-VOUS
581-2493

Clinique Dentaire Le Gardeur
Dr. Pierre Séguin, D.M.D.
 CHIRURGIEN-DENTISTE
URGENCE (jour et soir)
585-7722

Les Galeries Le Gardeur
 515-K boul. Lacombe, Le Gardeur J5Z 1P5

35 Chirugiens Dentistes

Clinique Dentaire

- Drs. Y. Messier, S. Boies & Ass. ... 585-2002
- Dr. Clément Rivest 581-8120
- Dr. Jean-Guy Thériault 581-4342

CENTRE PROFESSIONNEL NOTRE-DAME
 172 rue Notre-Dame, Repentigny

CLINIQUE DENTAIRE Venne-Oliver
 ORTHODONTISTES

- Dr. Danielle Venne, D.M.D.
- Dr. Bruce Oliver, D.O.S.

296 boulevard Iberville
 (coin Cherrier) REPENTIGNY **581-7878**

Dr. Joanne Lafond

ORTHODONTISTE
 ENFANTS-ADULTES

294 Boul. Iberville
 Repentigny, J6A 2A3 **585-9125**

CLINIQUE DENTAIRE
DAGENAIS-MITCHELL

Dr. Brigitte Dagenais, D.M.D.
 Dr. Nathalie Mitchell, D.M.D.

URGENCE
582-0965

Lundi au vendredi de 8h à 21h
 Samedi de 9h à 17h

577 NOTRE DAME
 BUREAU 202
 REPENTIGNY

CHIRURGIENS DENTISTES

Dr. Hélène St. Martin, D.M.D.
Dr. Danièle Tremblay

40 rue Ste-Anne, P.A.T. **645-3763**
 Clinique Médicale, P.A.T. **645-8982**

Dr. Christine Marcoux
 CHIRURGIEN DENTISTE

504 NOTRE-DAME, REPENTIGNY, QUÉ., J6A 2T8
654-3030

Clinique Dentaire
Bélanger Tremblay Roy
 & Associés

DR. YVES BELANGER DR. CHRISTIAN ROY
 DR. M.J. TREMBLAY DR. SYLVIE LEBEAU
 DR. DANIEL ZILIO, ORTHODONTISTE

REPENTIGNY LACHENAIE URGENCE

582-0051 582-2219 LUNDI AU VEND.: 9h à 21h

PLACE MARSEILLE CLINIQUE DESCHESNAYE SAMEDI DE 9h à 17h
 45 boul. Industriel 293 Voie de Service
 -217 Autoroute 40

Dr. Bernard Labelle, DMD
 CHIRURGIEN-DENTISTE
 Du lundi au jeudi de 9h00 à 21h00

201 L'Ange-Gardien **589-6001**
 L'Assomption

Clinique dentaire
Dr. Gilles Kerreneur
URGENCE
589-2208

814-15 Boul. l'Ange-Gardien Nord
 L'ASSOMPTION

Heures
 d'ouverture:
 Lun-Mar
 vendredi
 9h à 21h
 jeudi
 9h à 16h

40 Comptables agréés

Belzile, St-Jean, Branchaud
 COMPTABLES AGRÉÉS
577A NOTRE-DAME, SUITE 251
REPENTIGNY, J6A 2T6
581-2880

2345 EST, RUE BELANGER
 MONTREAL, H2G 1E1
 729-5226

Gladysse Dumont

COMPTABLE AGRÉÉ
 COMPTABLE EN MANAGEMENT ACCRÉDITÉ

21 rue Leblanc, l'Épiphanie (Qué.), J0K 1J0

Tél.: (514) 588-6818-9

HAREL, DROUIN, VILLENEUVE
& ASSOCIÉS
 COMPTABLES AGRÉÉS

10, boul. Brien, bureau 200 Pierre Villeneuve, C.A.
 Repentigny (Québec) J6A 4R7 Alain Sylvestre, C.A.
 Téléphone: (514) 585-5503 Normand Venne, C.A.
 Télés: 055-62077 Pierre J. Mayer, C.A.
 Jean Duhamel, C.A.
 Robert McLaughlin, L.L.L. M. Fisc. C.A.

ca
 marcoux
 adam
 gagnon
 goulet

COMPTABLES
 AGRÉÉS
 172 Notre-Dame
 Suite 201
 Repentigny, Qué.
 J6A 2P8
585-2131

POUR PLACER
VOTRE CARTE 581-5120

LABELLE,
RACICOT
& ASSOCIÉS

Comptables
 agréés

ROGER RACICOT, CA
 MICHEL DUMAS, CA
 ANDRÉ BERUBÉ, CA
 JOCELYN BEAULIEU, CA
 GILLES SPERANO, CA
 PIERRE BARBEAU, CA
 DANIEL MARIN, CA

L'ASSOMPTION L'ÉPIPHANIE REPENTIGNY
 157 St-Joseph 29 de l'Eglise 45 Industriel
 589-5611 588-2546 581-0749

41 Courtier en valeurs mobilières



GEOFFRION, LECLERC INC.
 COURTIERS
 EN VALEURS MOBILIERES

Jean N. Trudeau

5 PLACE VILLE-MARIE
 PLAZA IBM
 MONTREAL
 (514) 871-4455
 • REPENTIGNY: 585-4920

- ABRIS FISCAUX
- REA-REER
- OBLIGATIONS
- ACTIONS

45 Experts Comptables

Carole Petit c.g.a.
 555, rue Notre-Dame
 Suite 205, Le Gardeur

Expert
 Comptable

585-8069



55 Denturologistes



Daniel Bergeron D.D.
 Denturologiste

926 boul. Iberville • 223 boul. Brien
 Repentigny, 581-3500 Repentigny, 582-0863



LUC BLOUIN, d.d.
DENTUROLOGISTE
 FABRICATION ET RÉPARATION
 DE PROTHÈSES DENTAIRES

814 L'Ange-Gardien Nord
 Les Galeries L'Assomption
 L'Assomption
589-7465

6801 est boul. Gouin
 (Les Tours Gouin)
 Montréal-Nord
323-4941



ROBERT LAFERRIÈRE
 Denturologiste

301 rue St-Ignace **Sur rendez-vous**
 L'Assomption **Bur.: 589-3449**



Jean-Noël Simard, d.d.

DENTUROLOGISTE
 Fabrication et réparation de prothèses dentaires
 219A Notre-Dame, Repentigny **Bur.: 585-3075**

JACQUES MÉNARD
Denturologiste
Clinique dentaire
Le Gardeur

Les
 Galeries Le Gardeur
 515 K
 boul. Lacombe
 Ville Le Gardeur

585-7722

Faites affaires avec nous... Nous sommes de vrais professionnels

56 Immobiliers

ROYAL LEPAGE
 SERVICES IMMOBILIERS
 EXPÉRIENCE + **MLS**
 ET **INFORMATION**
 = SUCCÈS
 Georges Boulet
 Bur.: 640-3040 Rés.: 654-4476



65 Notaires

Breault, Langlade Archambault, Lavallée
 Notaires et conseillers juridiques

184 NOTRE-DAME
 Suite 301
 REPENTIGNY **585-4931**

Tél.: 581-5720

André Closey, B.A., LL.L.
 NOTAIRE

493, rue Notre-Dame,
 suite 202
 Repentigny, Qué. J6A 2T6

HÉBERT & RAYMOND
 Notaires

Centre légal de Repentigny

- Me Ls-Philippe Hébert
 - Me Maurice Raymond
 - Me Daniel Lafond
 - Me Guylaine Laroche
 - Me Sonia Berlatie
 - Me Elise Sauvageau
 - Me Magdeleine Lamarre
- 10 Boul. Brien
 Repentigny
 581-7020**

70 Optométristes

CLINIQUE D'OPTOMÉTRIE M.G.
 Dr. MICHEL GRANGER, O.D.
 Dr. JOANNE JANNARD, O.D.
 Dr. FRANCINE GAULIN, O.D.

REPENTIGNY
 172 Notre-Dame
 581-8700
 Ouvert le samedi

ST-ROCH
 38 Dr. Locat
 588-2525

LE GARDEUR
 555 Notre-Dame
 582-0621

OPTOMÉTRISTES

DR. MICHEL BONIN
 DR. LUCIE DION
 DR. NATHALIE TONDREAU

581-7616
 504 Notre-Dame, Repentigny

85 Podiatres

Robert Villeneuve, PÔDIATRE

- Examen des membres inférieurs
 - Traitement et soins des pieds
- 293 boul. Iberville, suite 1, Repentigny 581-9703

*Réservez cette
 espace pour
 votre carte
 professionnelle.*

81 Psychologue

Service à domicile et sur rendez-vous

Monique Robitaille m.a. Psychologue
Claude Lambert R. Ed. Thérapeute en gestalt

de 10h à 19h - 642-4001

30, boul. St-Joseph
 Suite 1014 **Montréal**
 (Près station Laurier)

90 Tenue de Livres

TENUE DE LIVRES REPENTIGNY INC.



• Roger Latendresse • Francine Latendresse
 • TENUE DE LIVRES GÉNÉRALES ET
 IMPÔT DISPONIBLE SUR INFORMATIQUE
 • CONSEILLERS EN ADMINISTRATION
 277 boul. Laroche, Repentigny
581-4745

SERVICES COMPTABLES F.F. ENR.

- Tenue de livres, informatisée ou manuelle
- Etats financiers mensuels ou annuels
- Impôt de particuliers et corporations
- Calcul des salaires et remises
- Planification fiscale, etc.

Francine Faille Flahaut, c.a.
 191 rue Sirois, Repentigny **585-3861**

95 Vétérinaires

HÔPITAL VÉTÉRINAIRE L'ASSOMPTION

613, RUE ST-ETIENNE, C.P. 866
 L'ASSOMPTION (QUÉBEC)
 J0K 1G0



**SUR RENDEZ-VOUS
 ET VISITE A DOMICILE**

(514) 589-7070 **Dr. ANDRÉ BRUNET, D.M.V.**
NATHALIE RENAULT

**SUR RENDEZ-VOUS
 SERVICE À DOMICILE 589-3533**

**Clinique Vétérinaire
 l'Assomption Enrg.**

Dr. Daniel Rioux, M.V.
 Dr. Josée Bérard, M.V.
 Dr. André Morin, M.V.

155 MARGUERITE BOURGEOIS
 L'ASSOMPTION

HÔPITAL VÉTÉRINAIRE RIVE-NORD

407, NOTRE-DAME
 REPENTIGNY (QUÉBEC)
 J6A 2T2



**SUR RENDEZ-VOUS
 ET VISITE À DOMICILE**

(514) 582-3796 **Dr. ANDRÉ BRUNET, D.M.V.**
DR. NATHALIE RENAULT, D.M.V.

100 Divers

SCOTSPACE



Radio-Chasseur
 581-2550

OPTIVISION

CANADA LTEE LTD

86, boul. Industriel, Repentigny, J6A 4X6

JOUR 589-5951 SOIR 589-4162

Ferme de toit en bois, tous genres
 Poutrelles de plancher

TELIERS FERJAN INC. 205 rue de l'Industrie l'Assomption

IMPÔT



Céline Dufour Boily prop. - Franchisé
 148 B Notre-Dame
 Repentigny **654-9343**

Mots croisés

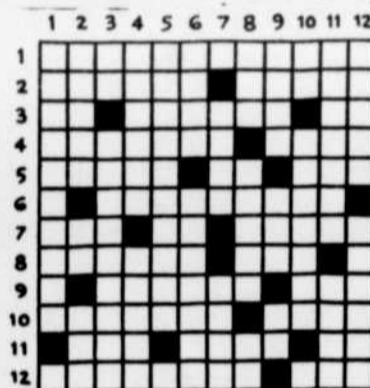

HORIZONTALEMENT

1. Qui causent une douleur profonde.
2. Garantie - Violet pâle à reflets blancs.
3. Note - Branches à fruits dans la taille de la vigne - Avant midi.
4. Dieu - Appelé de loin.
5. Conduite - Reste vert en hiver - Sans ornement.
6. Hébreu.
7. Monnaie bulgare - Astate - Nommer à une fonction.
8. Juste - Cri de douleur.
9. Chef-lieu de canton des Hautes-Pyrénées - Bête nuisible.
10. Assomment - Créateur.
11. Allez, en latin - Bigrement - Marque la liaison.
12. Vexées - Fini.

VERTICALEMENT

1. Réunions.
2. Dérobade - Conjonction - Langue des trouvères.
3. Francium - Qui produit une certaine exaltation.
4. Couvrent les dents - Garnis.
5. Route à suivre.
6. Mal à l'aise - Espérance.
7. Un prophète - On y fait du feu.
8. Centre - Grande calamité - Sièges.
9. Nashe - Coule en Asie centrale - A la fin d'une missive.
10. Se dit entre intimes - Intransigeante.
11. Fixer approximativement - Col des Pyrénées.
12. Propages - Obstine.



CHEVEUX

ECs ---
 ROSBES ---
 UPCEO ---
 PHASMINOG ---
 AVLAGE ---
 EIMPGE ---
 RSAG ---

AUETBE ---
 TTNREEIEN ---
 ALOSN ---
 OIRCFUFE ---
 IXFAFIT ---

sec, brosse, coupe, shampooing, lavage,
 peigne, gras (souples); beauté, entretien,
 salon, coiffure, fixatif (beaux)

LES ANNONCES CLASSEES



Marielle Stosiak

5 Maisons à vendre

REPENTIGNY
889 Basile Routhier, maison neuve 2.800 pi. ca., gazonné à l'avant, garage double, porte électrique, 3 c.à.c., balayouse centrale, décoration professionnelle, 9 pièces, grandes dimensions, aire ouverte, foyer, fixtures, \$185.000., 585-9394 après 18h00, agent s'abstenir. J.N.O.

Le Gardeur, bungalow 3 c.à.c., aspirateur central, sous-sol fini, combustion lente, piscine, cabanon, stores verticaux, taxes \$1.296., prix demandé \$89.000, négociable, Claude Bouchard, 254-4591, (07 fév. au 28 fév.)

5 Maisons à vendre

Repentigny, cottage semi-détaché, sous-sol semi-fini, 3 c.à.c., piscine cabanon et autres extra, \$89.900., jour: 585-7217, soir: 585-8938, 14-21-28

Charlemagne, aubaine, grande maison si désiré tout meublé, sous-sol, poêle à bois, meuble style rustique, piano, toute offre raisonnable est acceptée, il faut voir extérieur, piscine 15x30, 581-8256, (14 fév. au 7 mars)

Repentigny, cottage semi-détaché, 3 c.à.c., salle à manger, sous-sol fini, paysager, taxes basses, près de tout les services, 585-1246, 21-28

5 Maisons à vendre

Le Gardeur Bourgneuf, maison modèle Dauphin, 2 c.à.c., terrain inclus, base de foyer inclus, notaire inclus, à partir de \$67.900., Jean-Louis, 654-5898, 654-9287, (14 fév. au 07 mars)

Le Gardeur Bourgneuf, bungalow 89, 2 c.à.c. au rez-de-chaussée, salon, salle à manger, plancher merisier, 2 c.à.c. au sous-sol, salle de jeux, foyer, salle de lavage, terrain 5.460 p.c., Jean-Louis 654-5898, 654-9287, Luce 769-1624, (14 fév. au 07 mars)

Lavaltrie 171 St-Thomas, bord du fleuve, 5 1/2 grand garage, toit cathédrale, bain tourbillon, 28-35, 586-1621 (31 jan au 14 mars)

5 Maisons à vendre

Repentigny, grand bungalow 9 pièces, garage, 4 c.à.c., 2 s.d.b., tourbillon jenn-air, extra, près de tout, taxes, \$1.047., \$120.000., 582-0228, 21-28-7-14

Le Gardeur, grand split, garage, porte électrique, 3 c.à.c., appareils électrique encastrés, grand terrain, magnifique, patio 16x32 avec piscine 24 pieds, \$125.500., 654-3632, 21-28

5 Maisons à vendre

Repentigny, split 1988, 4 paliers, 3 c.à.c., sous-sol fini, foyer, bain tourbillon, garage, soir, 654-7840, 21-28

Le Gardeur, split 87, 3 c.à.c., salle à manger, foyer, piscine, 2 s.d.b., sous-sol fini, système d'alarme, garage, verticaux, fixtures, \$106.900., 654-3145, 21-28

Bungalow, garage, 7 pièces, appareils encastrés, foyer, piscine neuve et beaucoup plus, près J.B.M., 654-7153, 21-28-07



Denis Asselin

LE CHOIX POSITIF!

« Consultant en immobilier »

Res.: 654-7273
Bur.: 585-9500



•VOTRE ATTENTION S'IL VOUS PLAÎT! Superbe cottage 3 chambres, foyer, piscine, garage, situé à Le Gardeur, ne manquez pas de le voir à \$114.900., négociable.



•AGISSEZ AVANT LE 1ER JUILLET! Voici la maison rêvée pour un premier achat: situé à Le Gardeur seulement \$89.500, négociable, IL FAUT AGIR VITE!



•LE CHARME AVEC UN GRAND "C": Situé à Repentigny, superbe cottage 3 chambres, 2 salles de bains, foyer, piscine, tout cela et plus encore pour le prix incroyable de \$107.500., négociable, IL FAUT AGIR VITE! Téléphoner dès maintenant.



Lise D. Ferland
•17 ans en immobilier
Claude Ferland
•10 ans en comptabilité & administration (B.A.A. & M.B.A.)
•4 ans en immobilier



2 bords de l'eau a prix raisonnable



•REPENTIGNY: Sur croissant paisible, bungalow 4 chambres, intérieur moderne et ensolleillé, dinette avec coin serre, plancher lattes érable, terrain à paliers, patio bois traité, entrée pavé-uni, prix, \$123.000. à qui la chance.



•REPENTIGNY: Sur 23.000 p.c., au bord de la rivière, grand bungalow 46x26 avec possibilité de bachelor, foyer, grand patio bois et piscine hors-terre, la campagne en ville. On demande \$144.000., à voir!

581-3790 585-9500



Bureau
585-9500

Résidence
581-0664

"Vous AIDER est ma fierté"



Lise Lacas



•REPENTIGNY: Construction Prével, grande, ouverte, 2 portes patio, 3 chambres, salle familiale, foyer.



•REPENTIGNY: Belle grande fonctionnelle, salle à manger, foyer, tout équipé, garage.

581-5120

Si vous voulez rejoindre d'autres régions que celles desservies par notre journal. Nous vous offrons ce service. Communiquez avec Chantal Stosiak 581-5120.

LISTE DES SECTIONS

- | | | |
|---------------------------|---------------------------|------------------------|
| 5 Maison à vendre | 40 Chambre et pension | 120 Vêtements à vendre |
| 6 Propriété à revenus | 45 Maison mobile à vendre | 125 Divers à vendre |
| 7 Propriété demandée | 50 Roulotte à vendre | 126 Articles de sport |
| 8 Prêts hypothécaires | 55 Tente-roulotte | 130 Divers |
| 9 À sous-louer | 60 Chalets à louer | 131 Club social |
| 10 Condo à vendre | 65 Ferme à vendre | 132 Astrologie |
| 11 À louer | 66 Terre à vendre | 133 Remerciements |
| 12 À vendre ou à louer | 70 Chalet à vendre | 135 Perdu/trouvé |
| 13 À vendre ou à échanger | 75 Terrains à vendre | 140 On demande |
| 14 À vendre | 80 Commerce à vendre | 145 Offre d'emploi |
| 20 Maison à louer | 85 Ameublements à vendre | 146 Emploi demandé |
| 21 Logements demandés | 90 Antiquités | 150 Offre de service |
| 25 Logements à louer | 95 Bois de foyer | 151 Bijouterie |
| 26 Condo à louer | 100 Animaux à vendre | 152 Couturière |
| 30 Local à louer | 105 Autos/comions | 155 Garderie |
| 31 Salle de réception | 110 Moto à vendre | 160 Cours |
| 35 Chambre à louer | 115 Motoneige à vendre | 165 Embarcation |

HEURES D'OUVERTURE
Du lundi au vendredi
de 9h00 à 17h00
Chez nos dépositaires:
jusqu'à la fermeture
HEURE DE TOMBÉE
Mercredi avant-midi
pour l'édition du
mardi suivant.

TARIF

\$7.50 pour 15 mots
.10 du mot additionnel
50 de plus encadrement
\$1.00 de plus
encadrement double
.75 du mot de plus
Titre spécial

POUR PLACER VOTRE PETITE ANNONCE:

PAR LA POSTE:
Vous n'avez qu'à nous envoyer votre texte par écrit avec un chèque ou un mandat poste avant le mercredi avant-midi ou Journal L'Artisan, 1004, Notre-Dame, Repentigny, Québec J5V 1S9

PAR TELEPHONE:
Nous prenons vos annonces classées sur cartes de crédit soit
CHEZ UN DEPOSITAIRE:
Vous pouvez passer chez l'un de nos dépositaires avant le mercredi avant-midi pour laisser votre annonce et la payer comptant (Voir liste des dépositaires ci-bas).



jusqu'au
mercredi avant-midi

REPENTIGNY:
Tabagie Chamard, 47 boul. Industriel
L'Artisan, 1004 Notre-Dame
Pharmacie Jacques Rioux, 522 Notre-Dame
Dépanneur Beauchemin, 332R N.-Dame-des-Champs

LAVALLÉE:
Tabagie Le Dépanneur, 1401 rue Notre-Dame
L'ÉPIPHANIE
Dépanneur Riopel, 92 rue Notre-Dame
P.R.T.:
Tabagie Martin, 1457 St-Jean Baptiste

L'ASSOMPTION:
Tabagie Bertrand, 306 L'Ange-Gardien
Dépanneur Ange Gardien, 1139 L'Ange-Gardien
LE GARDEUR:
Dampousse Écanoprix, 429 boul. Lacombe
CHARLEMAGNE:
Tabagie Charlemagne, 104 Notre-Dame
ST-SULPICE:
Dépanneur St-Sulpice, 711 Notre-Dame

5 Maisons à vendre

St-Sulpice 5 minutes du fleuve, près autoroute 40, 20 minutes de Montréal, bungalow B7, 2 c. à c., sous-sol fini, foyer, salle de lavage, garage, terrain 7,500 p.c., paysager, 589-7396, visite libre. 21-28

5 Maisons à vendre

L'Assomption, terre du colège, maison neuve à partir de \$74,000, neuf, terrain inclus, programme d'accès à la propriété, disponible et garantie A.P.C.H.Q. après 18 heures, 654-2609. 21-28

5 Maisons à vendre

St-Sulpice, cottage 88, luxueux, 3 chambres à coucher, 2 salles de bains, foyer, garage, porte électrique, terrain paysager 6,500 p.c. inclus, cabanon, lave-vaisselle, aspirateur central, système d'alarme, ventilateur, stores, rideaux, taxes \$750., prix, \$125,000., soir: 589-7734. 21-28

5 Maisons à vendre

Repentigny, joli bungalow 1984, très propre, grandes pièces, à vous pour moins de \$99,000., 353-9942 ou 374-6265. Trust Général Courtier. 14-21-28

St-Paul de Joliette, bungalow 30x45, 2 s.d.b., piscine intérieure, foyer, grange, garage attenant, arbres fruitiers, terrain 6 arpents, \$123,500., 754-2130, 589-7653. 14-21-28

5 Maisons à vendre

Lavaltrie, boisé Jolibois, aubaine, maison neuve, construite selon les couleurs de l'acheteur, \$54,000 plus le terrain avec services disponibles sur place. Faut voir. Pour rendez-vous 586-3919. (07 fév. au 25 avril)

5 Maisons à vendre

Lavaltrie, cottage 6 pièces, chauffage électrique, \$67,500., contacter Pierre St-Onge, 667-6766. 21-28

Repentigny, face au fleuve, site de prestige, taxes basses, rue Deschamps 50'x136' et rue Du Chenal 63'x120'. Rue Rivard 5,400 pi. ca., 654-7480. J.N.O.

L'Assomption, bungalow 24x40, 5 1/2 pièces, terrain paysager de 110x93, endroit tranquille et agréable, taxes basses, 589-4426. 24 au 28 mars

Boisé de Repentigny, toit cathédrale, foyer pierres, neuf pièces, prix \$107,000., taxes, \$1,650., 585-9311. 21-28

L'Épiphanie, 96 Richard, maison canadienne, foyer, piscine, 12 arpents, terrain 13,400 p.c., occupation immédiate, garderie, 663-1477. 21-28

5 Maisons à vendre

Repentigny, bungalow détaché, sur grand terrain 13,162 p.c., baie-window, foyer, garage, 3 c.à.c. sur même niveau, M. Paquette, 353-9942. Trust Général Courtier. 21-28-7-14

Repentigny, cottage moderne 1988, intérieur luxueux, 3 c.à.c. à l'étage, foyer, garage, taxes basses, M. Paquette, 353-9942 ou 374-6265. Trust Général Courtier. 21-28-07-14

Bungalow 3 c.à.c., sous-sol fini, 2 salles de bains, armoires en chêne, garage double, système d'alarme, piscine, terrain paysager, \$87,900., 581-2325, 589-3651. 21-28

Bungalow à vendre, détaché en brique, 10,200 p.c., 75x136, prix, \$128,500., appelez après 18h, 585-4941. 21-28

Le Gardeur Bourgneuf split construction 87, 3 c.à.c., 2 s.d.b., sous-sol 1/2 fini, aspirateur central, fixures et horizontaux, inclus. Inf.: 654-3272. 21-28



FRANÇOISE BOUDREAU
585-9500; rés. 581-3631



•URGENT! À LACHENAIE: Bungalow 76, 3 chambres, sous-sol fini, taxes \$1,209., prix, \$85,900.

•LOCAL À LOUER: Pour entreposage, porte de garage environ 1,750 p.c., situé au centre de Repentigny, \$950./mois.

•PETIT COTTAGE À ST-SULPICE: 2 revenus, pour premier investissement, \$69,000.

•TERRE DE 68 ARPENTS: Avec cottage, écurie, bâtiment 33x100, piste d'entraînement, baisse de prix à \$149,900.

RE/MAX unis inc. COURTIER
491, rue notre-dame, repentigny



Le maître courtier

• Mon succès c'est votre satisfaction pour tous les goûts et tous les budgets.

PAULINE ARCHAMBAULT
253-9546
585-9400



•LAVALTRIE: Besoin d'espace? Spacieux cott. 88 avec ses 11 pièces, bâtisse 44x38, sous-sol fini, possibilité bachelor \$199,900, sur coin de rue. Venez voir ce style Diana modifié. Il est superbe.



•REPERTIGNY: Charmant bung. 1980, 4 c.à.c., taxes basses, terrain tout paysager de 5,417 p.c., pour nouveau prix, \$114,900., sur Beauchesne.



•REPERTIGNY: Attention, Attention. Acheteur réveillez-vous, voici ce spacieux cottage 88 à aire ouverte avec sa qualité supérieure et ses 4 c.à.c.



Le maître courtier



JEANINE CAZA
"AGENT-VEDEUR JANVIER 1989"
(5 @ l'Épiphanie)
582-0022

•L'ÉPIPHANIE •L'ÉPIPHANIE

•ATTENTION! Besoin urgent de propriétés! faites vite... c'est le temps d'inscrire votre propriété! Je me charge de la vente.



JEANLAFLEUR

Rés.: 654-4107
Bur.: 585-9500



Pour connaître la valeur marchande de votre propriété.



•MTL-VIEUX ROSEMONT: Duplex tout à fait impeccable, restauré, on s'y installe point. Sous-sol fini, garage, 2x4 1/2, à voir sans faute, \$159,000.



•VOUS EN AVEZ ASSEZ: D'entendre vos amis parler de leur maison? Ce cottage d'intérieur chaleureux, 3 chambres à l'étage vous séduira, \$108,500.

•ST-SULPICE LA VIE MODERNE A PEU DE FRAIS: Bungalow 3 chambres, 2 salles de bains, taxes moins de \$700., un prix, une décision \$79,500.

CHANCE UNIQUE

JOLIETTE

•CHANCE UNIQUE: Bungalow neuf 38x26 à paliers, plafond cathédrale, armoires mélamine, fixures, terrain 63x100, inclus pour \$58,000., comptant \$8,500., mensualité \$262.04., 759-4751.

Luxueux cottage neuf, foyer, garage, 3 c.à c., 3 s. de bain, tourbillon, sous-sol fini. 582-0228

LES BOISÉS LAVALTRIE

Prix de construction à partir de \$54,000 + plusieurs terrains disponibles de 8,000 pi. ca. à 10,000 pi.ca. avec services.

Maisons modèle à visiter
169 et 171 avenue des Pins

Pour informations:
586-3253
586-1501

Les Boisés Lavaltrie
DÉVELOPPEMENT DOMICILIAIRE

RE/MAX unis inc. COURTIER

REPENTIGNY: Magnifique québécoise 28x42, 3 chambres sur même palier, 2 salles de bains, foyers, piscine hors-terre, faut voir pour apprécier, \$99,900.

REPENTIGNY: Style moderne 1984, 2 chambres, 2 salles de bains, foyer, sous-sol, plancher bois franc avec sortie ext., possibilité petit commerce, \$109,500.

LE GARDEUR: Vous cherchez beaucoup d'espace, 4 chambres, sous-sol fini, grande cuisine, grand garage 19x48, près des commodités - \$139,900., faut la voir!

REPENTIGNY: Superbe cottage 85, 3 chambres, 2 salles de bains, cuisine dinette plus salle à manger, foyer, près école, parc, grand terrain, \$114,500. À qui la chance!

REPENTIGNY: À \$89,900. seulement, 3 chambres, 2 salles de bains, faut voir, situé près école, parc, transport.

L'ASSOMPTION: Paysage enchanteur en bordure de la rivière une majestueuse Viceroy avec son terrain de 31,350 p.c., tout y est fait pour le confort, \$219,000., À voir!

DANIEL GOFFOY
7 ANNÉES À VOTRE SERVICE
rés.: 581-5018
bur. 585-9500

EVALUATION GRATUITE



François Lacas

BUREAU:
585-9500
Tél. cellulaire:
592-2864



Bien choisir son agent, c'est important.



•UNE MAISON TOUT NEUVE: Une construction adaptée! Repentigny, super split 1987, 6 pièces, 3 chambres, puit de lumière, s.d.b. unique, sous-sol fini, tout offre raisonnable sera considéré!



•PRENEZ POSSESSION D'UN CLASSIQUE! Split 1982 42x30, le toit mausardé de cette demeure permet l'aménagement à l'étage de chambres spacieuses, sous-sol fini.



•OFFERTE À L'ADMIRATION: Split 28x38, un style personnel, 6 pièces, 3 chambres, salon spacieux avec fenêtre panoramique, c.c.p. superbe donnant sur une porte jardin, garage, trop belle pour attendre.



•REPENTIGNY: Impeccable de construction et d'apparence, cottage 1985 40x44, 9 pièces, 3 chambres, 2 s.d.b., garage double, paysager, tout l'espace dont vous rêvez.

5

Maisons à vendre

Vous êtes acheteurs de maison, je suis vendeur de maison et j'aime bien travailler pour vous, j'ai la propriété qu'il vous faut, au prix qui vous convient, Repentigny, Le Gardeur, à partir de \$79,900., et aussi au alentours. Louis-Marie Nantais, 654-8000 581-1622 Trans-Action Courtier J.N.O.

REPENTIGNY

Bungalow 1981, 32x30, 2 c.a.c., foyer, piscine, cabanon, alarme, terrain 54x100, quartier tranquille, \$89,900., 585-3577. 28

Split level 1988, chauffage air conditioné central, terrain 16,171 p.c., avec érabie adulte, sur-fin de rue Lavaltrie, \$95,500., 586-1617. 28-07-14

ROYAL LePAGE

*PRÈS REPENTIGNY: Et du fleuve, bungalow de prestige, 5 c.a.c., 81,000 p.c., terrain 375,000, meilleure offre. 640-3040 654-4476

5

Maisons à vendre

L'Assomption, terres du collage, bungalow style ranch, 24x36 1980, foyer combustion lente, 10,500 p.c., clôture, paysager, piscine 27', cabanon, demande \$87,500., hypothèque basse, information 589-2561. Pas d'agent. 28-07-14-21

Basile Routhier bungalow split, sous-sol fini, bain tourbillon thérapeutique, finition chêne, garage \$150,000., terrain compris, 654-8927 entre 17h et 19h. 28-07

Le Gardeur, près d'un parc, coin paisible, bungalow, 76, 2 chambres au rez-de-chaussée, une au sous-sol, stores verticaux, ventilateur, cabanon, piscine creusée, grand patio en ciment, \$89,500., après 18h, 582-1903. 28

Lavaltrie, cottage 1987, 2 c.a.c., 1 1/2 s.d.b., armoires mélamine, salle à manger, sous-sol semi fini, terrain 60x100, prix, \$78,500., visite sur rendez-vous, appelez après 18h, 586-3921, pas d'agent. 28-07

5

Maisons à vendre

L'Assomption, terre du collage, construction 1982, 3 c.a.c., 10,713 p.c., plusieurs extra, prix très raisonnable, soir 589-7497, fin de semaine, 1-883-2993, faut vendre. 28-07-14-21

L'Épiphanie, spacieux bungalow 1987, semi sous-sol fini, site de choix, 588-4918. 28

L'Épiphanie 9 pièces, 100 Notre-Dame, aussi chalet St-Edmond terrain 200 523 boisé, aubaine, \$67,500., peut vendre séparément, 588-6380. 28

Magnifique bungalow 1982, près de Repentigny, domaine presque 1/4 28x40, 3 c.a.c., sous-sol fini, venez voir, 585-9236, 28

Lachenaie, bungalow 1985 30x36, terrain 60x100, clôture, piscine hors-terre, cabanon, \$125,000, négociable, 585-3105. 28-7

Repentigny, maison modèle Dauphin, 2 c.a.c., terrain, base de foyer, notaire inclus. À partir de \$73,900., demandez Jean-Louis, 654-5898, 654-9287. 28-07-14-21

Lavaltrie, maison spacieuse, sous-sol fini, terrain 12,000 p.c., taxes, \$990., prix réduit! Viviane Houle, 582-0022, trust général. 28

5

Maisons à vendre

Repentigny, bungalow bricole construit en 1969, terrain 6,500 p.c., cabanon, thermopompe, piscine creusée, combustion lente, pavé uni, 3 c.a.c., 582-1930 entre 8h et 14h, 21h et 23h. 28

Vous aimez le cachet des maisons anciennes! Cottage 1900, bord de l'eau, 30,800 p.c., garage, prix \$210,000, négociable, Viviane Houle, 582-0022. Trust Général. 28

Grande maison uni familiale, à l'Assomption, à proximité de l'autoroute, très bonne construction, 8 1/2 pièces, plus grand garage, Huguette Lafleur, 581-8470. 28-7

Le Gardeur, bungalow semi-détaché, 4 c.a.c., sous-sol fini, franklin au sous-sol, cabanon, taxes, \$1,000., terrain clôturé, \$75,000., 581-0044, 654-3887. 28-7

RE/MAX MLS
*REPENTIGNY: Rue Neuville, cottage 1988, 3 chambres, marquetterie de chêne, à aire ouvert. \$108,000.00 MAURICE CHAPUT 521-5581

5

Maisons à vendre

Près de Joliette, bungalow hivernisé tout meublé, au bord d'un lac privé, bon pour sportif, J.C. Roy 654-8101, 256-4221. Century 21 Liaison Inc. 28

Repentigny, superbe cottage 87, beaucoup d'extra inclus. À qui la chance, J.C. Roy 654-8101, 256-4221. Century 21 Liaison Inc. 28

Repentigny, bungalow, très clair, 6 pièces, 3 chambres, foyer naturel, grande cour, J.C. Roy, 654-8101, 256-4221. Century 21 Liaison Inc. 28

St-Sulpice, bord de l'eau, maison canadienne, 3 c.a.c., 2 s.d.b., 581-0814, visite libre, dimanche de 13h à 17h. 28

L'Assomption, bungalow 88, pas d'agent, terre du collage, pour ceux qui aiment les maisons modernes, extérieure brique, rose et aluminium blanc, intérieur, armoires mélamine, foyer au salon, 3 c.a.c., terrain paysager avec clôture, piscine 21' neuve, inclus: stores, fixtures, ventilateur et ect... faut voir! faites vite, prix, \$98,000., 589-2625. 28-07

Lavaltrie campagne, bungalow 84 tout brique, mélamine, foyer, garage, cabanon, terrain 100x100, paysager, arbres matures, taxes \$380., Malo Lemay, Ctr, 586-2396. 28

5

Maisons à vendre

À VOIR DE PRÈS Repentigny, idéal pour couple dans la trentaine, aimant le chic, financement alléchant, G. Beaulieu, Rémax Le Connaisseur, 277-3629. 28

UNE PREMIERE Repentigny, secteur paisible, ultra moderne, G. Beaulieu, Rémax Le Connaisseur, 277-3629. 28

L'Assomption, mini domaine, de luxe, à qui l'honneur, G. Beaulieu, Rémax Le Connaisseur, 277-3629. 28

PROFESSIONNEL Repentigny, secteur paisible, hautement recommandé, G. Beaulieu Rémax Le Connaisseur, 277-3629. 28



ST-SULPICE Construction 85, 3 chambres, armoires de chêne, foyer, aspirateur central, piscine h/t, cabanon, lave-vaisselle, bain podium. \$92,500. 589-3156

5

Maisons à vendre

L'Assomption, triplex à vendre, entièrement rénové, 3x5 1/2, piscine creusée, sans agent, \$140,000., 589-6648. 28

Repentigny, duplex rénové, fenêtres manivelles, toiture refait, taxes basses, construction 1960, près de l'école Louis-Frédette, \$109,000., 581-2627, 654-7305. 28

AUBAINE À REPENTIGNY Joli bungalow avec garage, logement 3 1/2 neuf au sous-sol, revenus \$350., par mois, grand 4 1/2 au rez-de-chaussée, incluant four encastré, plaque chauffante, lave-vaisselle, tapis et stores, taxes basses, maison impeccable, faut voir, prix demandé, \$98,500., 585-5782. 28-7-14-21

UNE ENTREVUE QUI TRANSFORMERA VOTRE VIE



"Une occasion en or" pour découvrir ce qu'un carrière en immobilier, vous apporte. Nous désirons compléter notre équipe dans REPENTIGNY.

NOUS OFFRONS UNE Agence maintenant: Louis Laporte 492-2221



À VOTRE SERVICE INC. COURTIER EN IMMOBILIER

NOUVEAU!

- Pour en avoir "plus" pour votre argent
• La télévision à votre service
• Service personnel garanti.



- Bungalows
• Cottages
• Split-levels
• Propriétés à revenus

JOHANNE L. ST-ANDRÉ

Les Immeubles Télé-Vidéo Courtier (câble 6)

581-7094 - 845-0068



Les entreprises Gesmaco vente & gestion inc.



*REPENTIGNY: Près école du Moulin, 3 chambres à coucher, terrain de 50'x110'. Gazon en façade, asphalté, chauffage par rayonnement. Taxes \$1,300./an. Prix: \$119,900. Frais de notaire inclus à certaines conditions.

GESMACO 581-8008



Le maître courtier



MEMBRE: CLUB DU MAÎTRE 582-0022



Johanne Blais Pelletier Carmen Lambert Demers

POUR VOUS...AVANT TOUT!

- * REPENTIGNY: Bungalow 239, Martigny, toit refait, plancher bois franc, occupation flexible, taxes \$860., enfin pour vous JOHANNE.
* REPENTIGNY: Bungalow spacieux, garage double, super terrain, faut voir! JOHANNE.
* REPENTIGNY: \$79,900., occupation rapide, 3 c.a.c., taxes \$1,200., faites vite! JOHANNE.
* LACHENAIE: Split moderne, près école & services, foyer, piscine creusée, s.f.m. & s.d.l. utile & agréable. JOHANNE.
* REPENTIGNY: Bung garage, chauffage radiant, 3 c.a.c., cuisine rénovée & équipée, système d'alarme & beaucoup d'extra! JOHANNE.
* TERRE: 70 arpents avec grand entrepôt, à 5 minutes de Repentigny, beaucoup de possibilités. CARMEN.
* 10 MINUTES DE REPENTIGNY: Grand bungalow sur terrain 26,000 p.c., garage double, beaucoup d'espace. CARMEN.
* COTTAGE 3 C.A.C. A REPENTIGNY: Près école, transport, idéal pour jeune famille, bas prix! CARMEN.
* REPENTIGNY: Superbe bungalow, 4 c.a.c., sur terrain, coin de rue, garage, foyer, à qui la chance! CARMEN.
* REPENTIGNY: Moderne, toit cathédrale, foyer, dans très beau secteur! CARMEN.

BESOIN URGENT DE PROPRIÉTÉS POUR OCCUPATION JUILLET.



OLYMPIQUE INC. COURTIER IMMOBILIER INDÉPENDANT

VISITE LIBRE

Samedi et dimanche le 4 et 5 mars, de 14h à 16h 132 Lorange, Repentigny.



* SUPER BUNGALOW: 12 pièces, 4 c.a.c., foyer, spacieux, piscine creusée, air climatisé, etc..., propriété de prestige dans un décor magnifique, près hôpital Le Gardeur. Seulement \$225,000., financement de \$140,000., garanti à 11% pour 2 ans. Taxes gelées pour 99 ans à \$1,484.

CLAUDE BOUCHARD 353-4227 654-6104

SERVICES IMMOBILIERS



Comprendre vos besoins et bien servir vos intérêts.

Bur.: 498-2349 Rés.: 581-7515

Annette Sansfaçon Jones

- * La télévision à votre service
* 10 ans d'expérience en immobilier

* REPENTIGNY: Split level, prix réduit, \$109,900.; 5 pièces, 3 chambres, garage. Secteur hôpital. À voir!

* REPENTIGNY: Cottage avec garage, piscine hors-terre, \$89,900., Éligible à la subvention.



DIANE DE LONGCHAMP 581-1625 845-0068



Le maître courtier

- * MAISON DE PRESTIGE: Pour couple professionnel, à Repentigny 5 salles de bains, foyer, piscine creusée, placement idéal "impeccable".
* SUPERBE BUNG JUMELÉ: Votre 1ère maison, s.d.b. moderne, podium s.f.m., poêle franklin, près des comm. & autoroute, taxes basses!
* L'ASSOMPTION: Split 87, brique/alum., armoires chêne, terrain 7,786 p.c., près des comm., taxes \$490., une visite.
* BUNG BR/ALUM.: 2 bai window, s.f.m., plafond suspendu, poêle, garage 18x24, porte d'acier, élect. taxes \$1,136. pour vous!
* SUPER SPECIAL: \$65,000., cottage tout alum., 4 c.a.c., garage 24x28 isolé, terrain 10,400 p.c., commercial, secteur expansion!



PAULINE FERLAND 582-0022

585-4842



MAXI-PRO



M. & MME DENIS FONTAINE Prés./Vice-prés.



ALINE D. DESLAURIERS



LORRAINE DUCHARME



JACQUES PREMEVOIST



- * P.A.T.: Bung. détaché 86, moderne, 2 chambres, secteur neuf, deux pas du fleuve, plus extra, à voir! 585-4842.
* EPIPHANIE: Split 88, salon double avec foyer, 2 s.d.b., garage double, terrain 100x100, faites une offre, LORRAINE DUCHARME 589-5530, 585-4842.
* REPENTIGNY: Cottage pierre et brique, 3 c.a.c., 3 s.d.b., foyer, armoires chêne, garage, piscine, idéal pour professionnel, ALINE DESLAURIERS 581-6147, 585-4842.
TERRAIN BORD DU FLEUVE: Secteur Lavaltrie, idéal pour amateur de bateaux, prix, \$2.50 p.c. JAC-BORD DU LAC, maison de campagne, meublé, 1970, 4 chambres, 2 s.d.b., garage, secteur boisé, \$49,900., M. ET MME DENIS FONTAINE 585-4842.

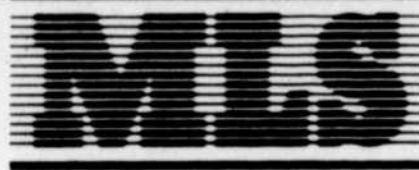

585-4842



Le Permanent

La Société Canada Trust Courtier

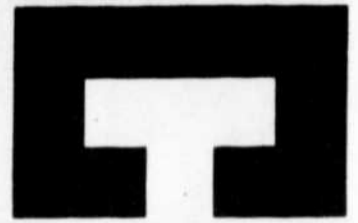

Galeries Rive Nord, 100 boul. Brien, Repentigny, 585-6622



Marcel Aucoin
354-1146



R. et O. Trudeau
581-5802



Alain Châtelain, Ctr
498-1567

UN PRÊT HYPOTHÉCAIRE EN 48 HEURES

Une réponse à votre demande de prêt hypothécaire vous sera fournie dans un délai de 48 heures.
Informez-vous à notre succursale



Rose Harvey, Ctr
585-4694



Luc Des Alliers
654-7298



J. et N. Piccini
585-3076



Johanne Millette
585-3449

VISITE LIBRE, DIMANCHE LE 5 MARS, DE 2H À 4H P.M.

L'ASSOMPTION: 1090 Dusseault, split-level, \$105,000., FRANÇOIS GARIÉPY 585-6622

LACHENAIE

BUNGALOW 30x36: Sous-sol fini, salle de bains moderne, 3 chambres, garage, gazonné, clôturé, impeccable, M. DUCHESNE 585-6622

L'ASSOMPTION

DUPLEX RÉNOVÉ: 1980, 2x5 pièces, grand garage, isolé, 2 portes, 300 amps, air climatisé, 6,000 BTU, sous-sol 7 pieds, L. MOREAU 585-6622

LAVALTRIE

PRÊT À CONSTRUIRE: 2 terrains 6,820 pi.ca., pour duplex ou bungalow et 25,632 pi.ca., pour 8 ou 12 logements. ROLLANDE ROY 585-6622

LE GARDEUR



DEMAIN IL SERA TROP TARD: Joli bungalow 83, 7 pièces, 3 chambres, extra, etc., \$82,500., M. AUCOIN 354-1146, 585-6622.



\$81,500., 2 CHAMBRES: Armoires de chêne, planchers de parquetterie, près de tout. L. MCMILLAN 585-6622

BUNGALOW 4 CHAMBRES: 2 salles de bains, salle familiale, avec bar, foyer combustion lente, cabanon, piscine hors-terre, clôturé, paysager, \$88,500., SERGE DEMERS 585-6622

MONTREAL CENTRE-NORD

4x3 1/2 ELECT.: Revenus actuels \$14,580./an, revenus prévus en juillet \$15,408., LISE BRODEUR, 585-6622

P.A.T.

BUNGALOW 1987: Moderne, 3 chambres au plancher, arm. chêne, 8,185 p.c., terrain, taxes \$1,855., très beau, \$117,800., J. LAVALLEE 585-6622

REPENTIGNY



SUPERBE CONDO 84: 5 grandes pièces, foyer, avec vue sur le fleuve, condo de rêve, M. AUCOIN 354-1146 585-6622



SOYEZ LES PREMIERS PROPRIÉTAIRES: Superbe split, foyer, toit cathédrale, salle de bains de rêve, JOHANNE LAPOINTE 585-6622



PRIX RÉDUIT: Bungalow 8 pièces, 4 chambres, garage, cuisine rénovée superbe, piscine creusée, taxes \$1,309., à voir, LISE BRODEUR 585-6622



À VOIR: Super impeccable, terrain 8,351 p.c., avec piscine hors-terre, 2 chambres, sous-sol bien fini, beaucoup d'inclus, C. CHARBONNEAU 585-6622

SPLIT LEVEL À AIRES OUVERTES: puits de lumière, sous-sol fini, garage, terrain 7,847 p.c., clôturé, RENÉ & O. TRUDEAU 585-6622

BUNGALOW 3 CHAMBRES: Sous-sol semi-fini, paysager, cabanon, piscine et acc. À côté du Parc Rivest, \$92,000., SERGE DEMERS 585-6622

SUPERBE COTTAGE: 8 pièces, garage attaché, hall d'entrée 16x16 céramique, chambre 31x16, beaucoup d'inclus, J.M. PROVENCHER 585-6622

REPENTIGNY



SUPERBE BUNGALOW: 5 chambres, marquetterie en chêne, piscine, foyer à combustion. Frais peint. \$119,000. RICHARD DESROSIERS 585-6622



BUNGALOW RÉNOVÉ: 4 chambres, foyer, thermo-pompe, taxes basses. L. MCMILLAN 585-6622



NOUVEAU: Vous désirez un 3 chambres, foyer, grand terrain, près des Galeries Rive Nord, L. MC MILLAN 585-6622



PROPRIÉTÉ UNIQUE: Tout en pierre, 3 chambres, sous-sol fini, foyer au salon, garage. À qui la chance. \$119,500., LUC DES ALLIERS 585-6622

FACE AU FLEUVÉ: Sur un terrain de 9,190 p.c., bungalow, 5 chambres, sous-sol fini, foyer, garage, etc., \$139,900., C. COSSETTE 585-6622

SUPERBE SPLIT: 3 chambres même palier, sous-sol fini, garage double, beaucoup d'inclus, propriété luxueuse. C. COSSETTE 585-6622

BUNGALOW CONSTRUCTION SUPÉRIEURE: 3 chambres, grand terrain, cour entièrement clôturé, à proximité école. LINE LESSARD 585-6622

OCCUPATION IMMÉDIATE: Superbe bungalow, style moderne, 3 chambres, sous-sol fini, coin de rue, négociable, ROLLANDE ROY 585-6622

BUNGLOW DE QUALITÉ: Foyer, 3 chambres, piscine hors-terre, cabanon, clôturé, terrain 60x100, frais peint et décoré, M. DUCHESNE 585-6622

CONDO SPACIEUX: 2 chambres, moderne/luxueux, insonorisation supérieure, bain tourbillon, aspirateur central, \$99,000., G. DIONNE 585-6622

REPENTIGNY

COTTAGE SEMI-DÉTACHÉ: Foyer au salon, 3 chambres à l'étage, clôturé, asphalté, pour seulement \$83,500., ROLLANDE ROY 585-6622

BUNGALOW BPIGL.: Garage, 4 chambres, sous-sol fini, armoires en chêne, foyer au salon, paysagement superbe, taxes \$1,190., G. DIONNE 585-6622/0095

FAUT VENDRE: Bungalow avec garage, piscine, cuisine rénovée, beau secteur, près hôpital, ouvert à toutes offres. ROLLANDE ROY 585-6622 NOUVEAU SUR LE MARCHÉ: Superbe split 87, 3 chambres, armoires en mélamine, appareils encastrés, sous-sol fini, \$114,900., C. CHARBONNEAU 585-6622

PRÈS ÉCOLE, CENTRE D'ACHATS: Bungalow 70, abri d'auto, sous-sol fini, 3 chambres, terr. 5,760 p.c., taxes \$1,193., \$112,500., C. CHARBONNEAU 585-6622

BOUL. BRIEN: Zoné commercial, pour bureaux, bungalow tout brique, garage, terr. 7,395 p.c., impeccable, \$132,000, C. CHARBONNEAU 585-6622

NOUVEAU BUNGALOW: 7 pièces, 3 chambres à l'étage, sous-sol fini, piscine creusée, situé rond point, taxes basses D. PIOTTE 585-6622

BUNGALOW TOUT RÉNOVÉ: Bain tourbillon, sous-sol fini, garage situé près Galeries Rive Nord. Impeccable! JOHANNE MILETTE 585-6622

BUNGALOW 1973: Rénové, garage détaché, 4 chambres, foyer, armoires chêne, sous-sol bien fini, taxes \$1,300., prix \$130,000., J. LAVALLEE 585-6622

COTTAGE MODERNE 1988: Toit cathédrale, garage, foyer, piscine, 5,761 p.c., terrain \$159,900., N. PICCINI 585-3076.

CANADIENNE TRÈS CHALEUREUSE: 4 chambres, jenn-air, micro-ondes, thermopompe, beau secteur, près de tout. JOCELYNE DESROSIERS 585-6622

BUNGALOW 4 CHAMBRES: Foyer, superbe piscine creusée, chauffée et très beau patio. Taxes basses, garage, \$124,000., JOCELYNE DESROSIERS 585-6622

RÉDUIT POUR VENTE RAPIDE: Vous en voulez pour votre argent: 4 chambres, thermopompe, 70x100, taxes \$1,192., F. DE BELLEFEUILLE 585-6622

8 LOGEMENTS 1986: Très bon revenu, situé près des Galeries Rive Nord, prix pour vente rapide. Faites vite! F. DE BELLEFEUILLE 585-6622

SITE DE CHOIX: 112 Langlois, 3 chambres, foyer, piscine creusée, fenêtres serre, pavé uni, garage, RICHARD DESROSIERS 585-6622

ST-GÉRARD-MAJELLA

VOUS CHERCHEZ: Bungalow avec grand garage, tous les services commercial, taxes \$1,052. tranquille, appelez L. MOREAU 585-6622



Rollande Roy
585-4717



Serge Demers
654-6400



Richard Desrosiers
654-9442



J.M. Provencher
589-2754



Jocelyne Desrosiers
654-4554



Jacqueline Lavallée
585-6349



Lise Mc Millan
585-5553



Line Lessard
585-9160



Laurent Moreau
589-7297



Lorraine Ducharme
589-5530



Gemma Dionne
585-0095



Johanne Lapointe
581-0521



Marc Belzile
654-6836



F. De Bellefeuille
585-7257



Suzanne Jodoin
642-3531



Daniel Potte
581-2900



Claire Cossette
654-7298

<p>5 Maisons à vendre</p> <p>REPENTIGNY: Vous désirez une maison égayée, trois (3), très grandes chambres, bain tourbillon, garage double. Libre immédiatement. Le tout à prix intéressant. Celle-ci vous convaincra, aussi terrains disponibles à P.A.T.</p> <p>J.B. ARCHAMBAULT CONSTRUCTION 654-0139 - 6962</p>	<p>5 Maisons à vendre</p> <p>REPENTIGNY, devenir propriétaire? Facile joli bungalow jumelé, tout briques, grandes pièces, paysager, système de ventilation, cabanon, etc... taxes basses, secteur J.B.M., faut voir! soir, 581-8731. 28-7</p> <p>À QUI LA CHANCE Repentigny, coquette petite maison 2 c.à.c., secteur tranquille, taxes basses, prix, \$69,500., 585-0310. 28-7</p>	<p>5 Maisons à vendre</p> <p>Lavaltrie, maison neuve à vendre, à partir de \$55,000., plus terrain, taxes basses, livraison 8 semaines, 586-1130, après 18h00, jour 586-1199, Daniel. 28-7</p> <p>Le Gardeur, "Bourgneuf", près de l'arena, bungalow 1987, 2 c.à.c., sous-sol 1/2 fini, avec une chambre, salle de bain, salle familiale, atelier, patio 9x11, gazonné, grande entrée asphaltée, après 18h00, \$92,900., 582-2976, agent s'abstenir. 28</p>	<p>5 Maisons à vendre</p> <p>Lavaltrie, boisé Joliboerg, maison neuve avec garage, érigés sur terrain de 73x100, services inclus, taxes environ \$850./année, le tout \$79,000., 586-3919. 28-07</p> <p>Repentigny, dans boisé, split level 1983, 3 c.à.c., 2 salles de bains, foyer, grand patio, 511 Pascal, garage, \$118,000., 654-7480. 28-07</p> <p>Lachenaie, moderne, 4 c.à.c., sous-sol fini, piscine, cabanon, extra, près 40 et 640, 697,900., 654-1238. Particulier. 28-7</p>	<p>6 Propriété à revenus</p> <p>Bâtisse commerciale 1987, 30x60, 2 étages, thermopompe, 12,000 p.c. stationnement, revenu \$13,200., potentiel, \$27,000., idéal pour professionnels, comptables, assureurs, prix, \$235,000., l'Assomption, après 16h. 589-2674. 21-28</p> <p>Triplex neuf, luxueux à vendre ou à louer, 2x5 1/2, 1x4 1/2, avec garage à Lachenaie, au rez-de-chaussé, un foyer, jour: 588-6526, soir, 588-4725. J.N.O.</p> <p>Petite rue tranquille 16, 4 1/2, prix réduit, Huguette Lafleur, 581-8470. 28-7</p> <p>Joliette, superbe 16 logements, électrique locataire, bon secteur, Huguette Lafleur, 581-8470. 28-07</p> <p>L'Epiphanie, route 341, duplex 4 1/2, 5 1/2, idéal pour propriétaire occupant, chauffage électrique, cabanon, terrain 23,800 p.c., \$67,000., Mario Lemay, ctr, 586-2396. 28</p> <p>Triplex bout de l'île, 3x4 1/2, revenus annuel, \$11,400., quartier tranquille, P.A.T., \$125,000. négociable, 585-4834. 28</p> <p>Lavaltrie, bon investissement, 8 logements, revenus \$32,700., prix, \$298,000., 1-326-4510. 28-7-14-21</p>	<p>8 Prêts hypothécaires</p> <p>PRÊTS HYPOTHÉCAIRES 1ère hypothèque à bas intérêt, pour refinancement et achats, acceptation rapide, ville et campagne, résidentiel, commercial, 654-5510, M. Dansereau. J.N.O.</p> <p>10 Condo à vendre</p> <p>Le Gardeur, grand 5 1/2 luxueux avec foyer, beaucoup d'extra, prix demandé, \$82,000., après 18h00, 585-9750. 28-7</p> <p>Condo neuf 4 1/2, foyer, bain tourbillon, boul. Iberville, \$72,000. négociable, 654-8539, après 17h, sur rendez-vous. 28</p> <p>CHANCE UNIQUE À REPENTIGNY Devenez propriétaire d'un luxueux condo 4 1/2, insonorisation supérieure, foyer, porte patio triple, beaucoup d'extra, près de toutes commodités, secteur paisible et résidentiel, très bon investissement, 1187, boul. Iberville, 654-6851, 654-6852. J.N.O.</p> <p>Condominiums au soleil, directement sur la mer Cabarete, République Dominicaine, prix à partir de 28,800.00 \$, canadiens, financement disponible immédiatement, Villas Del Atlantico, S.A. Tel.: 669-6487. 21-28-7-14</p> <p>7 Propriété demandée</p> <p>Je recherche une maison à louer dans l'Assomption paroisse ou terre du collège, répondeur, 589-5835. 21 fév au 14 mars</p>	<p>11 À louer</p> <p>À louer entrepôts industriels, différents grandeur, à Repentigny, 581-3555, 505-0765. 21-28</p> <p>13 À vendre ou à échanger</p> <p>Anjou, duplex semi-détaché avec bachelors, garage double, à échanger contre bungalow, région Repentigny, 355-7251, agent s'abstenir. 28</p> <p>14 À vendre</p> <p>Maison de campagne au bord de la rivière Maskinongé, 5 pièces meublée, foyer, tapis partout, chauffage électrique, grand patio 12x12, remise extérieure, endroit idéal pour la pêche, \$39,500., 355-3692, 586-2281. 21-28-07-14</p> <p>20 Maison à louer</p> <p>4 c.à.c., 2 salles de bains, situé au 172 Sanguinet Repentigny, info.: après 17h30., 654-5369. 28 fév au 28 mars</p> <p>Maison neuve à l'Epiphanie, 4 1/2 grand terrain, cabanon, stationnement, libre 1er avril, \$420., 588-4404. 28</p> <p>Repentigny, bungalow 5 1/2, \$545./mois, 585-4703, 651-7114. J.N.O.</p> <p>Haut de bungalow à louer, grand 4 1/2, \$650./mois, chauffé, éclairé, grand stationnement, grande cour, 581-7414. 21-28</p> <p>21 Logements demandés</p> <p>Louerait 4 1/2 ou 5 1/2, avec garage simple ou double, dans l'Est, entre Tétrauville et Le Gardeur, Bruno le jour 642-1982 ou soir, 498-4693. 21-28</p>
---	--	--	--	---	--	---

RE/MAX

FRANCE SIMARD
585-9500
654-7223

Si l'une d'elle vous intéresse n'hésitez pas à me contacter.

C'est votre 1ère maison? N'hésitez plus. Prix accessible.

Repentigny, \$84,500. Le Gardeur \$89,500.

Le Gardeur \$84,500. Le Gardeur \$89,500.

491 rue NOTRE-DAME, REPENTIGNY

RE/MAX Lanaudière

LANAUDIÈRE: placement judicieux, la saison est proche, faites vite, cabane à sucre commerciale, 300 sièges, toute équipée sur pubère, poss. financement par le prop.

D. GRAVEL
654-6962

A. Payette/O. Laporte
1-759-3008

TRUST GENERAL
Le maître courtier

MON BUT: VOUS AIDER À RÉALISER VOTRE RÊVE

IVANHOÉ RIVEST
253-9546
582-0838

Evaluation gratuite de votre propriété

• L'ASSOMPTION: Vous aimez la vie moderne? Bungalow impeccable, possession immédiate.

LES HEBDOS RÉGIONAUX

ASSOCIATION DES ÉDITEURS DE LA PRESSE HEBDOMADAIRE RÉGIONALE FRANCOPHONE

LA FINANCIÈRE
Services immobiliers
COURTIER

l'expertise gagnante

<p>Claude Bourque Directeur</p>	<p>• TERREBONNE: Duplex détaché 2x5 1/2 haut loué, à \$425./mois, r.d.c., libre à l'acheteur LOUISE VIGNEAULT.</p> <p>• REPENTIGNY: Cottage détaché 1986, 3 c.à.c., plusieurs extra, \$109,900. négociable, faites une offre! LOUISE VIGNEAULT.</p> <p>• CHARLEMAGNE: Vous voulez investir? Passez à l'action! Investisseur téléphonez-moi DENIS CHARBONNEAU.</p> <p>• P.A.T.: Maison de ville en rangée, 3 c.à.c., garage, vue sur le fleuve, système d'alarme seul, \$115,500., DENIS CHARBONNEAU.</p> <p>• CHARLEMAGNE: 5-Plex très bien situé, grand terrain, zoné commercial à bas prix! \$155,000. DENIS CHARBONNEAU.</p> <p>• MONTRÉAL: 5 logements entièrement loué, portes acier, fenêtres, élect., plomberie refaites. LINDA ALLAIRE.</p> <p>• REPENTIGNY: Bungalow cuisine rénovée, garage, fenêtre à manivelles, secteur recherché, près école. LINDA ALLAIRE.</p> <p>• REPENTIGNY: Bord de l'eau, québécoise, terrain 127x130, paysager, arbres matures, garage 24x27, MICHEL FONTAINE.</p> <p>• TERREBONNE: Duplex près des transports, beaucoup d'extra 2x5 1/2, libre à l'acheteur si désiré. À voir! DANIEL LAFRANCE.</p>	<p>• CHERTSEY: Bungalow 5 1/2 pièces, 2 c.à.c., chauffage électrique, poêle franklin, toit cathédrale, près lac, ski. ALEXANDRE LAVOIE.</p> <p>• LE GARDEUR: Idéal pour famille qualité de vie, bungalow 4 c.à.c., parqueterie, sous-sol fini, piscine. ALEXANDRE LAVOIE.</p> <p>• CHARLEMAGNE: Oubliez vos soucis et relaxez avec votre superbe foyer et un grand terrain pour respirer CHANTAL MERCIER.</p> <p>• P.A.T.: Split 3 c.à.c., gazonné, clôturé, bien situé, construction 1987, à voir absolument. Faites une offre! DANIEL LAFRANCE.</p> <p>• REPENTIGNY: Fournissez la famille, nous fournissons la résidence, 4 c.à.c., pour vous aider, il y a un bach à \$275./mois, CHANTAL MERCIER.</p> <p>• LAVALTRIE: Grand terrain commercial avec garage 30x54 isolé, chauffé, bungalow 3 c.à.c., taxes basses, \$125,000.</p> <p>• L'ASSOMPTION: 2x5 1/2 briques, bons rev. idéal pour investisseur débutant, près de toutes commodités, \$87,000., GILLES BOUTIN.</p> <p>• LE GARDEUR: Bung détaché, 5 chambres, possibilité bachelors, aspirateur central, faut voir! MICHEL FONTAINE.</p>	<p>Chantal Mercier 581-1501</p> <p>Denis Charbonneau 585-6259</p> <p>Linda Allaire 585-8039</p> <p>Louise Vigneault 654-7763</p>
--	--	--	--

• Service de financement • Service 24 heures • Évaluation GRATUITE

535 NOTRE-DAME, REPENTIGNY 581-1501

Une publicité télévisée... Ça vous intéresse? Contactez-moi!

GUY LABATT 845-0068; 581-7284

- REPENTIGNY: #2662 Rue Savignac, piscine creusée, 2 c.à.c., \$99,900.
- REPENTIGNY: #2784, Rue Champagneur, garage, 3 chambres, \$112,000.
- REPENTIGNY #2794, Rue Alain, garage double, 4 chambres, \$125,000.
- REPENTIGNY #2858, Rue Richemond, garage, 4 chambres, \$128,000.
- REPENTIGNY: #2888, Rue Gélinas, grand terrain, 4 chambres, \$115,000.
- REPENTIGNY: #3194: Rue Sabourin, moderne, 3 chambres, \$112,000.
- REPENTIGNY: #3297, Rue Sardaigne, garage, un bijou, \$198,000.
- REPENTIGNY: #80120, Rue Masson, 3 chambres, \$97,000.
- REPENTIGNY: #Rue Deschamps, garage, 3 chambres, \$99,500.

LES IMMEUBLES TÉLÉ-VIDÉO COURTIER (câble 6)

Condo Le Gardeur

8 UNITÉS

Situé dans le Bourgneuf près de la nouvelle école Horizon

- Plancher de béton
- Isolation supérieure
- Halls d'entrée en briques
- Salle à manger avec verrière
- Balcon de ciment 16x5
- Bain tourbillon
- Foyer

CONSTRUCTION FERCLAU INC.

Inf.: J.C. Ferland
581-3590
585-9343

PRIX à partir de \$59,000⁰⁰

*Jusqu'au 15 mars 89

58 / L'ARTISAN, le 28 février 1989



**TRUST
GÉNÉRAL**

Le maître courtier



Robert Fromant
dir.: 588-4030



Francine Charbonneau
582-0022



Andrée Charron
585-5652



Lise Décarie
582-0022



Micheline Gauthier Lebrun
585-8794



Laurent Rioux
582-0022



Johanne Laliberté
585-0928



Carmen Lambert Demers
582-0022



Diane Jobin
589-5907

VISITE LIBRE

**Dimanche le 5 mars 1989
de 14h00 à 16h00
Bienvenue à tous!**



•REPERTIGNY: 964 Rouville split 1986, 8 pièces, franklin, piscine, confortable & agréable, M.G. LEBRUN 582-0022.



•L'ASSOMPTION: Duplex 1x3 1/2, 1x4 1/2, totalement rénové/isolé, taxes de \$773., pour \$79,900. seulement R. MICHAUD 582-0022.

•L'ASSOMPTION: Split 1987, construction supérieure, 3 chambres, terrain 7,786 p.c., clôturé, gazonné, taxes \$489., R. MICHAUD 582-0022.

•LE GARDEUR: Soyez au chaud cet hiver, grand bungalow 3 chambres, foyer au salon, garage, A. CHARRON 585-5652.

•REPERTIGNY: Construction 1987, qualité supérieure, moderne, très ensoleillé, tout le confort rêvé à un prix d'ami A. CHARRON 585-5652.

•REPERTIGNY: Secteur est idéal pour professionnel, split très moderne, avec bureau au premier niveau, garage pour 2 autos, D. CHARRON 654-6660.

•LOCATAIRES: Protégez-vous des hausses de loyer, devenez propriétaires, grâce au programme, "accès à la propriété" D. CHARRON 654-6660.

•REPERTIGNY: Rue Gamelin, bung. 3 chambres, sous-sol fini, terrain 7,500 p.c., piscine hors-terre, JEANINE CAZA 582-0022.

•REPERTIGNY: Rue Primeau split 3 niveaux, garage double, belle décoration! JEANINE CAZA 582-0022.

L'EPIPHANIE: Super cottage rénové, 3 chambres, terrain 28,000 p.c., garage 47x44 commercial, faut voir! JEANINE CAZA 582-0022.

ST-GÉRARD: Fermette avec bungalow 1971 & 3 c.à.c., écurie \$137,500., taxes: \$654., faut voir! DIANE JOBIN 582-0022.

ST-GÉRARD: Bung 5 c.à.c., piscine creusée 16x34, garage 16x28, terrain 293x121, taxes \$740., une visite s'impose, DIANE JOBIN 582-0022.

•QUALITÉ & DISTINCTION! Cottage à paliers, 9 pièces, sous-sol fini, garage, bien situé, M.G. LEBRUN 582-0022.

•REPERTIGNY: Bungalow impeccable sur beau terrain près des transports, faites vous plaisir, CARMEN LAMBERT 582-0022.

•BESOIN DE 5 C.A.C.: Bung. à Charlemagne, garage, piscine, grand terrain, bon investissement, J. LALIBERTÉ 582-0022.

•CHARLEMAGNE: Près de la 40 bung. 5 c.à.c., garage, piscine, grand terrain, \$105,000., J. LALIBERTÉ 582-0022.



•REPERTIGNY: boisé cottage français 83 unique, de construction supérieure, 13 pièces spacieuses, pompe thermique, 10,000 p.c., paysager J. BLAIS PELLETIER 582-0022.



•ANJOU: Duplex comme vous n'en verrez pas d'autres, rénové par "designer", offrez-vous une visite! C. LAMBERT 582-0022.

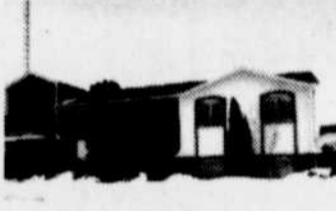

•LE GARDEUR: Superbe bungalow 4 chambres, salon mezzanine, 2 portes, patio, 2 foyers, garage, piscine etc.... \$112,500., R. MICHAUD, 582-0022.



•CHARLEMAGNE: Duplex avec bachelor & garage, secteur uni-familiale, belle & grandes pièces, \$169,000. R. MICHAUD 582-0022.

•REPERTIGNY: À ne pas manquer! bungalow 84, construction & fenêtres qualité, bien situé, taxes basses, bien paysager, impeccable, R. ANCTIL 582-0022.

•REPERTIGNY: Bungalow avec "garage double" offrant aussi modernisme, 4 c.à.c., sous-sol fini, foyer, piscine, à voir! bien situé! R. ANCTIL 582-0022.

•REPERTIGNY: 158 Fortin, 4 c.à.c., sous-sol aménagé avec goût! foyer, sortie secondaire, 2 salles de bains superbe, terrain paysager! R. ANCTIL 582-0022.

•REPERTIGNY: Split impeccable, 9 pièces, 3 c.à.c., sous-sol fini, foyer, cuisine exclusive, très éclairées, terrain 9,300 p.c., à voir! R. ANCTIL 582-0022.

•ST-SULPICE: Canadienne tout brique, 9 pièces, foyer, bain tourbillon, garage, piscine, faites une offre! L. DECARIE 582-0022.

•REPERTIGNY: Très beau bung. 84, 3 c.à.c. même palier, magnifique terrain paysager, près école des moissons, L. DECARIE 582-0022.



•REPERTIGNY: Joly style ranch, près de la polyvalente et des services, \$89,500., F. JUTEAU 582-0022/585-6019.



•LE GARDEUR: Offrez-vous de l'espace avec ce bungalow 28x44, 4 c.à.c., foyer, garage, superbe terrain, taxes, \$1,213. F. JUTEAU 585-6019.

•ST-SULICE: Offrez-vous une vue magnifique sur le fleuve, 3 c.à.c., garage moderne, beaucoup d'inclus, appelez-moi, J. HAMMOND 582-0022.

•LE GARDEUR: 2 c.à.c., grand terrain, piscine, cabanon, impeccable, seulement \$79,500., trouvez-mieux! J. HAMMOND 582-0022.

•BORD DU FLEUVE REPERTIGNY: Résidence unique, luxe, confort, paliers multiples, site privilégié! Idéal place d'affaires, J. HAMMOND 582-0022.

•VOUS AIMEZ LE CACHET DES MAISON ANCIENNES!: Cottage 1900, 3 chambres même palier, bord de l'eau, 30,800 p.c., garage, V. HOULE 582-0022.

•LAVALTRIE: Voici ce que vous cherchez! bungalow spacieux, grand terrain, plusieurs extra! faites une offre V. HOULE 582-0022.

•REPERTIGNY: Bungalow tout brique, situé près de tous les services, armoires de chêne, propriété impeccable F. PAQUIN 582-0022.

•REPERTIGNY: Cottag Normand 4 chambres, garage, grand terrain, haies de cèdre, beaucoup d'extra! F. PAQUIN 582-0022.

•REPERTIGNY: Nouveau sur le marché, back split 81, 4 c.à.c., foyer salon, situé dans le boisé, \$109,000., F. CHARBONNEAU 582-0022.



•AUBAINE: \$30,000., couple seul, maison mobile 30x20, terrain 937.10 m.c., croissant paisible, près de la ville en campagne, F. FERLAND 582-0022.

•LACHENAIE: Nouveau sur le marché, split 1987, 3 c.à.c., bain podium, près 40, taxes basses, F. CHARBONNEAU 582-0022.

•REPERTIGNY: Salon de bronzage, idéal pour s'assurer un emploi, secteur de choix, clientèle agréable! L. SYLVESTRE 582-0022.

•REPERTIGNY: Condo 5 1/2 foyer, tapis, stores, idéal pour premier achat! L. SYLVESTRE 582-0022.

•REPERTIGNY: Split 1981 avec garage & piscine, chauffage électrique 3 c.à.c., L. SYLVESTRE 582-0022.

•REPERTIGNY: Joli bungalow 4 1/2 foyer, salle de bains luxueuse, système d'alarme, garage, beaucoup d'extra, faut voir... L. SYLVESTRE 582-0022.

•REPERTIGNY: Cottage 8 pièces, construction supérieure, fenêtres à manivelles, 2 salles de bains, garage, L. SYLVESTRE 582-0022.

•REPERTIGNY: Splendide cottage 5 1/2, fenêtres à manivelles, aspirateur central, piscine, prix réduit! L. SYLVESTRE 582-0022.

•REPERTIGNY: Bungalow 4 c.à.c., cuisine chêne, aspirateur central, foyer, cabanon, \$99,000. L. SYLVESTRE 582-0022.

•REPERTIGNY: Cottage jumelé, 5 1/2 sous-sol fini, 2 salles de bains, idéal pour première maison, \$89,000., L. SYLVESTRE 582-0022.

•TERREBONNE: Maison de ville 4 1/2, 2 salles de bains, fenêtres serre, luxueuse, piscine creusée, L. SYLVESTRE 582-0022.

•L'ASSOMPTION: Bungalow 4 c.à.c., foyer, entièrement rénové en 1987, piscine creusée, beau terrain 16,937 p.c., L. SYLVESTRE 582-0022.

•LE GARDEUR: Bungalow 4 1/2 1987, sous-sol semi-fini, armoires en chêne, plancher bois, agréable à visiter! L. SYLVESTRE 582-0022.

•ST-GÉRARD MAJELLA: Ferme équestre 36,873 p.c., avec maison bien rénovée, écurie/manège, intérieur, L. SYLVESTRE 582-0022.

•MONTREAL: Propriété à revenu 5 logements, revenu annuel, \$16,380., faites vite! L. SYLVESTRE 582-0022.

•LE GARDEUR: Cottage 6 pièces, 3 c.à.c., plusieurs inclus, combustion lente, très grandes pièces, c'est à voir! L. RIOUX 582-0022.



Régent Anctil
581-1454



Jeannine Caza
582-0022



VIVIANE HOULE
582-3440



Janine Hammond
582-1893



Albert Provencher
582-0022



Lucille Sylvestre
582-0022



Fernand Paquin
664-0013



Francine Perron Juteau
585-6019



Pauline Ferland
589-3649

**Service de 24 heures
7 jours par semaine.**



Raynald Michaud
581-3289



Pauline Ferland
589-3649

219b boul. Brien, Repentigny

582-0022

25 Logements à louer
 Repentigny, 1 mois gratuit, grand 4 1/2 très luxueux, insonorisé, libre immédiatement, pour inf.: soir, 582-0710. 21-28

A sous-louer 3 1/2 semi-meublé, frais peint, \$300./mois, libre immédiatement, 585-5360. 21-28

Repentigny 3 1/2, 2 1/2, meublé ou non, près centre d'achats, concierge, 581-7645. J.N.O.

Repentigny, spacieux 5 1/2, près école, transport et centre d'achats, libre 1er juillet, 581-0071. 21-28-7-14

25 Logements à louer
 Grand 4 1/2 Repentigny, stationnement, déneigement, rangement, rideau inclus, pour juillet, \$360./mois, 585-8730. J.N.O.

Lavaltrie 1 mois gratuit, libre immédiatement, 5 1/2 très propre, eau chaude fournie, \$360./mois, 1-326-4510 ou 586-3038. 14-21-28

CHANCE UNIQUE
 A Repentigny, luxueux 4 1/2, style condo, neuf, foyer, baie-window, cuisine laboratoire, près du boul. Brien, prix modique, 654-6852, 654-6851. J.N.O.

25 Logements à louer
 Lavaltrie demi sous-sol, 4 1/2, chauffé, éclairé, \$400./mois, 586-1477. 21-28

A Repentigny, près centre d'achats, 4 1/2, planchers béton, tranquillité, ensoleillé, après 18h, 581-3683. 21-28-7-14

CHANCE UNIQUE
 Repentigny, luxueux 4 1/2 près Beauchesne, \$410./mois, paisible, grande cour, insonorisé, bel emplacement, 654-6852. J.N.O.

25 Logements à louer
 Repentigny 2 1/2, 3 1/2, 4 1/2, vous cherchez la propreté, le calme d'un secteur résidentiel et un appartement spacieux et moderne, vous le trouverez chez nous, 581-1661. J.N.O.

BAIN TOURBILLON
 Triplex neuf luxueux 4 1/2, demi sous-sol, coin tranquille, bain tourbillon, 1 Beaudin Le Gardeur, 1 mois gratuit, libre immédiatement, \$395./mois, 582-2144, 585-0739. 07-14-21-28.

Repentigny, grand 4 1/2, 5 1/2, près des Galeries Rive Nord, aire ouverte, frais peint, micro-ondes ou télévision, 581-5774. J.N.O.

25 Logements à louer
 Repentigny, triplex 5 1/2, premier planchers, foyer, près des services, 585-7132. 21-28-07-14

Repentigny, secteur hôpital, 2 1/2 poêle, frigidaire, entrée stationnement privé, services la veuse sècheuse, \$285./mois, 582-0510. 21-28

L'ASSOMPTION
 4 1/2 chauffé, 2 1/2 meublé, eau chaude fournie, grand stationnement, pour 1er juillet, 654-0111. 21-28-7

L'Assomption, luxueux 3 1/2, près des cliniques médicales, 493-0850, 589-4954. 14-21-28

25 Logements à louer
 Repentigny, grand 4 1/2 moderne, tapis neuf, frais peint, taxes payées, très bien isolé, entrée la veuse sècheuse, stationnement privé avec prise, près des Galeries Rive-Nord, \$380./mois, libre immédiatement, 581-0977 ou 582-3454. 14-21-28

Repentigny grand 2 1/2 non meublé, foyer, chauffé, éclairé, stationnement, laveuse et sècheuse partagées, préfère personne seule, \$325/mois après 18h30, 581-6805. 07 au 28 fév.

Près du pont Le Gardeur 4 1/2, occupation immédiate, \$380./mois, 581-1270, 585-2717. J.N.O.

L'Épiphanie 4 1/2 2e étage, chauffé, éclairé, entrée la veuse sècheuse, libre immédiatement, \$365./mois, 588-2975, après 19h. 14-21-28

25 Logements à louer
 Repentigny, 4 1/2, 5 1/2, 539 La-fontaine entrée laveuse, sècheuse, stationnement, plancher de béton, intercom, près centre d'achat Rive Nord, 654-3741, 352-0619. 07 au 28 fév.

L'Épiphanie 3 1/2, 4 1/2, à louer, libre immédiatement, 588-4774. (14 fév. au 07 mars)

3 1/2 pièces juillet pour personne tranquille seulement, \$340./mois, bien situé, à Repentigny, 585-1718 ou 589-5714 ou 585-2021. J.N.O.

L'Assomption grand 4 1/2, libre immédiatement, près garderie, école, parc, très propre, 589-7865, frais viré, 834-2423. 14-21-28

TAUX 10% - 1 AN

CONDO À VENDRE

Au 1140 boul. Iberville
Repentigny

VISITE LIBRE

Samedi et Dimanche
de 13h00 à 17h00

4 1/2 \$72,000
5 1/2 \$81,500

MAISONS DE PRESTIGE

- Garage double
- 4 chambres
- 2 salles de bains
- 1 bain tourbillon

\$133,500

MAISONS 2 CHAMBRES

\$82,500

Construction Géogestion Inc.

INFORMATION 585-0250

REPENTIGNY
Beaux Grands
5 1/2

2

MOIS
GRATUIT

- Bâtisse en béton
- Insonorisation
- Entrée Lav. séc.
- Conciergerie
- Stationnement privé avec prise

449-9999 • 654-3699

Lachenaie à "Terrebonne" 4 1/2, 5 1/2, triplex neuf, chauffage électrique, tapis, occupation immédiate ou juillet, 1 mois gratuit, 492-0890, 387-9691. 14-21-28

Repentigny, 2 1/2 meublé, stationnement avec prise, concierge, 581-6952. J.N.O.

Repentigny, grand 4 1/2, peinture gratuite, plancher en béton, service de conciergerie, déneigement, stationnement, 648-9788, 654-9594. 21-28

Lachenaie, domaine des moulins, 1811, boul. St-Charles, 3 1/2, 4 1/2, 5 1/2, neuf, insonorisé en béton, plancher split, stationnement avec prise, taxes inclus, chauffage non compris, occupation de mars à juillet 492-0400, 471-2267, 492-5451. 21-28-7-14

Lachenaie à "Terrebonne" 4 1/2, 5 1/2, triplex neuf, chauffage électrique, tapis, occupation immédiate ou juillet, 1 mois gratuit, 492-0890, 387-9691. 14-21-28

Repentigny, 2 1/2 meublé, stationnement avec prise, concierge, 581-6952. J.N.O.

Repentigny, grand 4 1/2, peinture gratuite, plancher en béton, service de conciergerie, déneigement, stationnement, 648-9788, 654-9594. 21-28

Lachenaie, domaine des moulins, 1811, boul. St-Charles, 3 1/2, 4 1/2, 5 1/2, neuf, insonorisé en béton, plancher split, stationnement avec prise, taxes inclus, chauffage non compris, occupation de mars à juillet 492-0400, 471-2267, 492-5451. 21-28-7-14

Repentigny, grand 4 1/2, 5 1/2, près des Galeries Rive-Nord, aire ouverte, micro-ondes ou télévision, 581-5774. J.N.O.

Grand 4 1/2 à louer, 513 Iberville, près dépanneur, Steinberg, 3e étage, tranquille, 1er avril, 585-4852. 28

A louer Repentigny 4 1/2, libre 1er juillet, ou avant, très propre, entrée la veuse sècheuse, stationnement arrière avec prise de courant, 654-2984. 28

Repentigny, grand 4 1/2 très propre, tranquille, tapis mur à mur, entrée laveuse, sècheuse, stationnement avec prise de courant, libre le 15 mars, \$365./mois, 582-2345 ou 585-5933 demandez Régis. 28

CONDOMINIUM

l'Émeraude des Rives

à partir \$97,000

45 UNITÉS
Ventes
en construction

D'ESCOMPTE
SUR CONDO CÔTÉ EST



ÉDIFICE DE RÊVE

Émeraudes des Rives. Un endroit de calme et de plaisir le long des berges du St-Laurent à Repentigny. Piscine intérieure et extérieure, Sauna, Bain tourbillon et stationnement intérieur et extérieur au tarif de location optionnel.

ÉMERAUDES DES RIVES est un prestigieux condominium along the banks of the St-Laurent river in Repentigny. Interior and exterior parking and swimming pool, equipped bath and sauna are available for an optional rental fee.



Fluve St-Laurent

VEZ-NOUS VOIR AVANT D'ACHETER AILLEURS!

DOMAINE DES RIVES

36 des Peupliers, Repentigny
581-9688

FÉLICITATIONS!



LUCILLE SYLVESTRE
 Le Trust Général Inc., profite de l'occasion pour féliciter Mme LUCILLE SYLVESTRE pour souligner sa performance au cours de la dernière année. En effet Mme SYLVESTRE, s'est méritée le lauréat du meilleur vendeur 1988 pour la succursale de Repentigny.



TRUST GENERAL
Le maître courtier



Lucille Sylvestre
582-0022

219-B. Boul. Brien, Repentigny

- Club du président
- Membre Exécutif

Disponible 1er mai, \$365./mois, 4e étage, 2 stationnements, très propre, grand 4 1/2, 833 boul. Iberville, 585-9269, près J.B.M. 28

Repentigny, 134 Richelieu, dans 6 logements, 4 1/2 moderne, grandes pièces, occupation juillet, \$390./mois, 585-9769. 28-7

L'Assomption, logement 3 1/2, meublé, chauffé, électricité inclus, soir, 589-3128. 28

A sous-louer, rue Léoni, 5 1/2, eau chaude, libre 1er mars, 1 mois gratuit, \$335./mois, 654-7018. 28

Repentigny, bachelor grand 3 1/2, meublé, chauffé, éclairé, \$450./mois, 654-1175. 28

A Repentigny, 54 Laurier, grand 4 1/2, libre juillet, stationnement avec prise, \$320., 585-3759 ou 54 Laurier, #3. 28

St-Sulpice, Repentigny, 5 1/2 chauffage électrique, entrée laveuse, sècheuse, propre, occupation immédiate, 581-2517, 581-6947. 28-7

Charlemagne, 4 1/2, \$325, 3 1/2 \$275., demi sous-sol, grandes fenêtres, stationnement, entrée privé, laveuse sècheuse électrique, après 17h30, 581-8480. 1er juillet. 28-7

Recherche logement 5 1/2 ou plus, adoptable, pour handicapé, 1er plancher, à prix très raisonnable, signerait bail, à long terme de préférence, l'Assomption ou Le Gardeur, 589-6213. 28

L'Assomption, logement 3 1/2, neuf, sous-sol, maison, câble fourni, chauffé, entrée privée, stationnement, entrée laveuse sècheuse, armoires mélamine, chêne, franklin, près du collège, clinique, \$340., 589-7160. 28

3 1/2 à sous-louer, références exigées, acceptons articles et linges de bébé, 654-6825. 28

4 1/2, 5 1/2 pièces à l'Assomption, libre juillet ou immédiatement, genre split, bien situé, 589-5326, 589-5714, 585-1718. J.N.O.

Repentigny, grands 1 1/2, 3 1/2, semi meublé, entrée laveuse sècheuse, taxes payées, eau chaude, service de conciergerie, 585-6925. J.N.O.

25 Logements à louer

4 1/2, 5 1/2 pièces à Repentigny, pour juillet, genre split, bien situé, 585-9144, 654-7054, 654-6617, 585-1718

J.N.O.

Repentigny, secteur tranquille, près de Galeries Rive Nord, 4 1/2, frais peints, service de conciergerie 581-6752

J.N.O.

Charlemagne, personnes du 2ième et 3ième âge, l'endroit idéal que vous recherchez pour votre bien-être et votre sécurité, comprenant tous les services, tels que: aménagement privé, système de sécurité, installation de caméra, installation laveuse/sécheuse, lave-vaisselle, tapis ou parquetterie vous est offert sous quel nom? "Le Gîte" une simple visite vous en convaincra, 585-2914

J.N.O.

Repentigny, 2 1/2, 3 1/2, et 4 1/2, vous cherchez la propreté, le calme du secteur résidentiel, et un appartement spacieux et moderne vous le trouverez chez nous, 581-1661

J.N.O.

Logement à louer très propre, dernier mois gratuit, stationnement, près magasin, rue Aqueduc, Repentigny, 582-3979. (14 fév. au 07 mars)

St-Sulpice village, grand 3 1/2, foyer disponible, 1er avril, \$375./mois, soir 589-7511

28

Charlemagne, 4 1/2 sous-sol à sous-louer, chauffé, éclairé, climatisé, stationnement, libre en mars, 581-3353

28

25 Logements à louer

Charlemagne 2 1/2, 3 1/2, 4 1/2 et 5 1/2 incluant tous les frais sauf l'électricité, personne du 2e et 3e âge, l'endroit idéal que vous cherchez pour votre bien-être et votre sécurité, comprenant: tous les services tels que: aménagement privé, salle communautaire, système de sécurité par caméra, installation laveuse/sécheuse, lave-vaisselle, tapis ou parquetterie vous est offert sous quel nom? "Le Gîte" une simple visite vous en convaincra, 585-2914

J.N.O.

A louer 4 1/2, poêle, frigidaire, sécheuse, laveuse fournie, \$315./mois, P.A.T., libre immédiatement, 654-5908, 642-7722

28

Charlemagne, 4 1/2 à sous-louer, chauffé, éclairé, climatisé, stationnement, libre en mars, 581-3353

28

Le Gardeur, 5 1/2 1 mois gratuit, planchers béton, tapis, cour, stationnement, bien situé, \$415., \$420., 581-6218, 654-3875

28

Bachelor 3 1/2 meublé, chauffé, près commodités, personne non fumeur, travailant, références, \$325./mois, libre 1er mars, 644-1378, 642-2097

28

Charlemagne, 4 1/2 électrique, locataire, entrée laveuse sécheuse, cour, cabanon, stationnement, déneigement, \$342./mois, 585-0371

28

25 Logements à louer

Repentigny, rue Lorange, sous-sol 3 1/2, tout neuf, non meublé, tapis mur à mur, tout services compris, à proximité de tout, 654-5899

28-7

L'Epiphanie, très grand 7 1/2, chauffé, disponible en avril, très bien situé, 585-4874

28-7

CHANCE UNIQUE!

Luxeux grand 4 1/2, tapis mur à mur, plancher de béton, armoires en mélamine avec comptoir lunch, grande s.d.b., très bien paysager, très grande cour, secteur résidentiel, près de toute commodité, jour: 589-2839, soir: 654-6851

28

Grand 4 1/2, bien divisé, très belle vue, situé à Lavaltrie, libre le 1er mars, prix, \$350./mois, 586-3008

28

L'Assomption, 4 1/2, demi sous-sol, 149 boul. Papin, 589-7345

28

25 Logements à louer

1 MOIS GRATUIT
Charlemagne, spacieux et moderne, construction récente, stationnement privé, 4 1/2, près de tous les services, 648-1424, 648-0194

28 fév au 21 mars

Repentigny, 4 1/2 insonorisé, planchers de béton, secteur paisible, près des services, grand stationnement, libre juillet, 585-7132, 654-6204

J.N.O.

Repentigny, 2 1/2, 3 1/2, 4 1/2, libre immédiatement ou juillet, selon la grandeur, chauffé, taxe d'eau, eau chaude fournie, 654-3652

28-07

Grand 4 1/2, entièrement meublé, secteur J.B.M., inf.: après 18h, 654-8514

28-07

Repentigny, libre, grand 4 1/2 chauffé, entrée laveuse sécheuse, stationnement, déneigé, conciergerie, 585-2069

28

St-Paul de Joliette

(près autoroute)



*Vous désirez un grand terrain, des taxes basses, une grande maison 2 étages de 39x46, 2 foyers, 3 c.à.c., jenn-air, 9 pièces vastes et éclairées, \$144,000., constr. 85.

INFORMATIONS: ANNE SAKOWSKY 755-1586

Gérald Trudel, IC. & I. AGENT IMMOBILIER

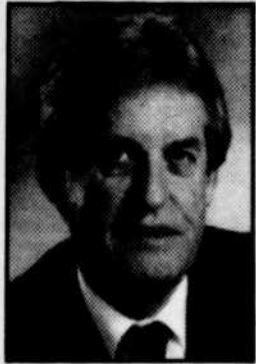

Spécialités:
• Commercial
• Propriétés à revenus.
• Résidentiel

BUREAU:
376-3281

L'EXPÉRIENCE À VOTRE SERVICE! **582-2298**

trans-action
LE CITADIN INC.
COURTIER EN IMMEUBLES
4001 CREMAZIE EST SUITE 700
MONTREAL QUEBEC H1Z 2L2

trans-action

Louis-Marie Nantais
agent associé



ÉVALUATION GRATUITE

ATTENTION!

• **FUTURS ACHETEURS:** Avez vous droit à la subvention provinciale? Informez-vous! maisons à partir de \$79,900. Venez visiter et acheter. Un appel suffit

• **LE GARDEUR:** Vous recherchez un coin tranquille, magnifique terrain de 11,000 p.c., 3 chambres, \$124,500., à voir!

URGENT BESOIN DE PROPRIÉTÉS À VENDRE

654-6000 - 640-4040
Rés.: 581-1622

RE/MAX

• **REPENTIGNY:** Les condos du fleuve Phase II. Une luxueuse retraite sans sacrifier l'espace qu'offre votre maison actuelle puisque ce condo possède 6 1/2 pièces et 2 stationnements et beaucoup d'extra. Cet emplacement de choix nécessite une réaction rapide. N'attendez pas. Téléphonnez-moi dès maintenant.
• **P.A.T.:** Tout le confort d'une maison et rien à faire pour l'entretenir. Ce grand condo de 6 1/2 pièces est bien éclairé. Bien situé près des services. Nous attendons votre offre.



RENAUD THIBAUT
644-1844

• **POUR L'ACHETEUR AVISÉ:** qui veut investir dans l'avenir. A Laval, 16 logements, électrique locataires. Petit comptant demandé et bal. de vente possible, pour moins de 7.5x les revenus.

RE/MAX DE LA POINTE inc. ctr.



CONSTRUCTION M.S. PELLETIER INC.

Projet à Repentigny et St-Gérard



• **Modèle GALAXIE** avec 2 chambres à partir de **\$57,900***

*Terrain en sus

FRAIS DE NOTAIRE INCLUS (environ \$750. et plus) sur achat avant le 1er avril 1989



• **Modèle REGENCY:** Split level 4 niveaux, 3 chambres, garage, à aires ouvertes, salle de bains avec bain podium et douche.

REPENTIGNY: 1063 Iberville 654-0477
ST-GERARD 1304 Bégonia 589-2011



françois doyon
depuis 1961 dans Repentigny et région
ABCO 2000 INC
courtier immobilier indépendant

• **REPENTIGNY:** Immeuble de style, early american, rue Notre-Dame, commercial \$250,000.
• **REPENTIGNY:** Bungalow 3 chambres, air climatisé, piscine chauffée, garage, plusieurs extra, \$125,000.
• **REPENTIGNY:** Terrain commercial rue Notre-Dame à \$6.25 le p.c.

• **LAVALTRIE:** En bordure du fleuve, terrain 225,000 p.c. ou 260x860, à \$1.00 le p.c. seulement.
• **REPENTIGNY:** Boul. Richelieu, arrière garage Caleta, terrain commercial 25,000 p.c.
• **LE GARDEUR:** Boul. La-combe et J.A. Paré, terrain commercial 18,939 p.c., prix et conditions à discuter.



UN SEUL NUMÉRO: 497-5016

Ma conviction... votre satisfaction

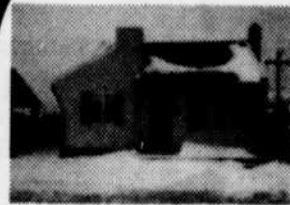

• **NOUVEAU! REPENTIGNY:** Bung. 1984, style européen, armoires chêne massif, 6 pièces, 3 c.à.c., sous-sol fini, garnitures de la maison luxueuses, faits par un artisan, planchers marquetterie, terrain 5,500 p.c., patio en pavé uni, \$107,000.



• **NOUVEAU! Repentigny, Tournant du boisé,** cottage 87, terrain 5,500 p.c., paysager, chauff. radiant, armoires chêne massif, céramique blanche dans cuisine et hall, 3 c.à.c., asp. central, syst. d'alarme, baie floor, bain tourbillon, chambre froide, garage, \$159,900. LIBRE IMMÉDIATEMENT.

MARIE-CLAUDE BROUILLET: 845-0068

Les Immeubles Télé-Vidéo Courtier (câble 6)



RE/MAX unis inc.

491, rue notre-dame, repentigny

CLAUDETTE BOURGEOIS

Bur.: 585-9500 - Rés.: 582-0646



• **MONTREAL EST:** Bungalow entièrement rénové, 3 chambres même palier, appareils encastrés, armoires chêne, sous-sol à 95%, piscine, garage détaché et plusieurs autres extra.



• **SPLIT 1984:** 3 chambres, très grande cuisine 13x28, avec armoires chêne, salle de bains moderne, terrain paysager, et beaucoup d'extra, moins de \$100,000., urgent transfert, tout offre d'achat sera considéré.



• **REPENTIGNY:** \$109,500., split 3 chambres, salle familiale avec combustion lente, système d'alarme, garage 14x21, à voir sans faute.



• **PRIX DE SACRIFICE:** \$89,900., bungalow, 3 chambres même paliers, salle familiale fini avec combustion lente, aspirateur central, armoires chêne, terrain complètement paysager, taxes \$1,400., faites vite!



RE/MAX

Les professionnels associés de l'immobilier



YVES ROY

Rés.: 589-2903
Bur.: 585-9500

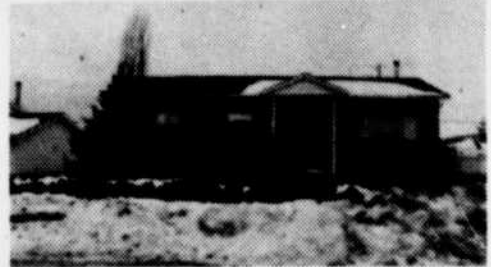

• **LE GARDEUR:** Grand bungalow avec 3 chambres au même niveau, appareils encastrés dans cuisine, tout rénovée, thermopompe, piscine creusée 1987, \$99,500.

• **REPENTIGNY:** Venez visiter ce merveilleux cottage 1987, avec 4 belles grandes chambres à l'étage, salle à manger séparées, alarme, pour aussi peu que \$115,000.

• **LE GARDEUR:** Magnifique cottage 5 chambres, four et plaque chauffage, près école et transports, \$135,000.

• **VOUS AVEZ BESOIN D'UN REVENU SUPPLÉMENTAIRE:** Pour acheter votre maison, visitez ce superbe bungalow 5 1/2 avec bachelor 4 1/2 loué, \$350./mois, garage, piscine creusée, \$99,500., à l'Assomption, cause de transport.

• \$65,000.: Seulement pour ce joli bungalow 1978, 40x26, 3 chambres au même niveau, terrain 14,116 p.c., situé au bord de l'eau, taxes, \$310., St-Gérard près l'Assomption.

• **P.A.T.:** Bungalow tout rénové, 4 chambres, 2 salles de bains, sous-sol fini, foyer, appareils encastrés, \$119,500., près de tous les services, faites vite!

CONSTRUCTION NELSON



• 947 Iberville
Repentigny
581-8334

• 228 rue Colbert
Le Gardeur, 654-9318
• 125 Héту, St-Sulpice

OCCUPATION IMMÉDIATE

• **CONDOS:** À Ste-Adèle, secteur prestigieux sur le versant du Chateclerc (469 Chemin du Loup Garou). Très luxueux, à niveaux multiples, foyer, etc. À partir de \$158,000.



• **REPENTIGNY:** Cottage neuf. Résidence de prestige; 4 chambres, garage, foyer, 3 salles de bains. Entièrement équipée.

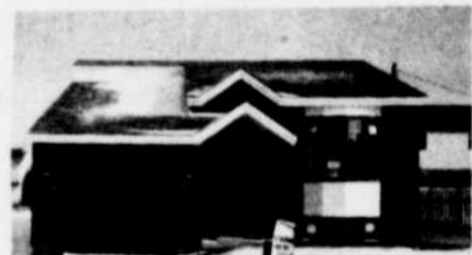

• **REPENTIGNY:** Bungalow neuf, 2 chambres, avec garage. Faut visiter.



• **LE GARDEUR:** Cottage neuf, 3 chambres. Près de l'arène et école secondaire.

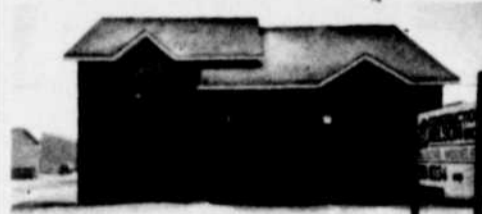

• **ST-SULPICE:** Bungalow neuf, 2 chambres. Taxes très basses.

• **AUSSI CONDOS EN LOCATION:** À la semaine, fin de semaine ou à la saison. Informez-vous des prix au 581-8334.

• **AUTRES DÉVELOPPEMENTS RÉSIDENTIELS À P.A.T.** (près de la piste Richelieu) et au Bourg Fleurie à St-Gérard Majella.

25 Logements à louer

Repentigny, 3 1/2 option meublé, 4 1/2 semi-meublé, si désiré, 510 Richôme, piscine, terrasse, intercome, entrée laveuse sècheuse ou salle de lavage commune, service de conciergerie, stationnement privé et déneigé, 2ième stationnement, 585-1639, 654-3000. 28

Repentigny, grand 4 1/2, libre avril, grand 5 1/2, libre juillet, 654-7581, 642-9762. 28-07

Lavaltrie, bachelors grand 2 1/2 neuf, meublé, chauffé, éclairé, avec câble, \$325 /mois, libre 1er avril, 586-3604. 28-07

Le Gardeur, disponible 1er avril, grand 4 1/2 moderne, 2 balcons, portes patio, tapis mur à mur dans chambre et salon, proximité d'un mini-centre, 2 stationnements, bail 15 mois, \$410 /mois, 585-0553. 28

25 Logements à louer

A Repentigny grand 4 1/2, 5 1/2, 1 mois gratuit, ménage fait, grand espace de rangement, porte patio, conciergerie, stationnement avec prise, 654-6366. 28 fév. au 28 mars

Repentigny, duplex 1er étage, 5 1/2, très clair, tranquille, terrain clôturé, \$495, 581-2627. 28

Repentigny, 3 1/2 meublé, ou semi-meublé, à sous-louer, libre immédiatement, demandez Bernard, 581-7132. 28

Repentigny, petite 3 1/2 à louer, meublé, laveuse sècheuse, chauffé, éclairé, \$325 /mois, 585-3111, 589-5151. 28-7

Lavaltrie, spacieux, 4 1/2, 5 1/2, style condo, neuf, béton, insonorisé, secteur paisible, coeur du village, vue sur le fleuve, 400-420, 586-3641. 28 fév au 21 mars

25 Logements à louer

Charlemagne, 1 1/2, 3 1/2, 5 1/2 et 4 1/2, \$370 /mois, eau chaude fournie, superbe conciergerie, 654-5727, 585-6914. 28 mars au 4 avril

Repentigny, grand 4 1/2, 5 1/2, 1 mois gratuit, ménage fait, grand espace de rangement, porte patio, conciergerie, stationnement avec prise, 654-6366. 28

Le Gardeur, 4 1/2 propre, 2 stationnements, entrée laveuse sècheuse, un 2ième, libre immédiatement, \$375 /mois, 654-2761, 582-3051. 28

L'Assomption, 4 1/2 1er étage, entièrement meublé, laveuse sècheuse, tapis mur à mur, libre immédiatement, \$450 /mois, 589-7552. 28-7

L'Assomption, luxueux 4 1/2, 5 1/2, plusieurs extra, très bien éclairé, 2 portes patio, vue sur plan d'eau, prix abordable, 589-6957. 28-7-14

25 Logements à louer

Grand et luxueux 5 1/2 à louer immédiatement, foyer en briques, espace de rangement à votre disposition, stationnement pour 2 voitures, \$560 /mois, appelez jour 381-6256, soir 331-3658. 28

4 1/2 quadruplex rue Valmont, \$350 /mois, propriétaire occupant, entrée laveuse sècheuse, références exigées, 585-9095. 28-7-14

Charlemagne, bas de triplex, avec cour, grand 5 1/2, chauffé, éclairé, taxes payées, libre 1er mars, \$645 /mois, soir: 329-0386, jour 582-2431. 28-07

Lavaltrie centre du village, partagerais appartement 4 1/2 déjà aménagée, centre et vue sur le fleuve, endroit tranquille, femme sérieuse, 586-3390, après 18h00, 586-3923. 28-07

L'Assomption, logement neuf, 4 1/2, 5 1/2, près d'arrêt d'autobus, inf.: 589-2920. 28

Repentigny, 556 Laurendeau, 4 1/2, 648-0255, 640-4197. 28-07

Logement moderne, 571 Laurendeau, Repentigny, 4 1/2 insonorisé, planchers béton, non chauffé, 589-6972. 28-7-14

26 Condo à louer

4 1/2 avec option d'achat, ou à vendre, avec foyer. Au 117 Sévigny, Repentigny, 585-0250, 654-8539. J.N.O.

30 Local à louer

Centre professionnel Le Gardeur, 1,000 à 1,500 p.c., libre imm., 581-4908. J.N.O.

Espace à bureaux à louer, 581-4580. J.N.O.

Espace de bureau à louer et meubles de bureau à vendre, rue Notre-Dame, Repentigny, 654-0079, 497-5777. 28-07

St-Jean-Baptiste, 1407, P.A.T., dans centre commercial, 1176 p.c., \$12. du p.c., 353-4327. 28

Local commercial rue Notre-Dame, Repentigny, 581-7308. 28

L'Épiphanie, logement à louer, 8 1/2, résidentiel et professionnel, idéal médecin, notaire, esthéticienne, etc., 585-4874. 28-07

30 Local à louer

950 p.c., 2e étage, libre immédiatement, au 340 Notre-Dame, Repentigny, 581-2401. J.N.O.

Repentigny, Iberville et Valmont, centre d'achats, face à l'école régionale, 581-8996, 585-0414. J.N.O.

Espace commercial à louer, à prix spécial, situé dans le centre d'achats à l'Assomption, inf.: France 493-0850. 14-21-28

Repentigny boul. Iberville avec quai de déchargement 4,320 p.c., libre 1er octobre, 4,640 p.c., libre 1er septembre 1988, 2,170 p.c., libre immédiatement, 2,550 p.c., libre 1er décembre 1988, 735-2688. J.N.O.

Repentigny, Place Cherrier, coin Iberville, bureau 900 p.c., magasins 800 p.c., voisin métro, 581-4434. 21-28-7-14

Attention, nouveau St-Gabriel, local à louer, intérieur pour marché aux puces, 836-2853. 21-28

L'Assomption, centre local 270 p.c., chauffé, éclairé, rénové, idéal pour bureau, libre 1er mars, 589-4966, 589-3880. 21-28

Charlemagne, local commercial à louer, 900 p.c., \$450 /mois, très bien situé, 585-9913, 585-3383. 21-28

35 Chambre à louer

OU A LOUER NEUF À PIEDMONT
Vue magnifique des montagnes, une c.a.c., meublé, tennis, piscine, sons, début mai, aubaine, 354-7494. 28-07

Chambres personnes 40 ans et plus, accommodations complètes, visite après 19h, laissez message, 586-1257 Lavaltrie. 28-07

Repentigny, chambre avec cuisinette privée, entrée privée, près centre d'achats, 99 Notre-Dame, 581-3000. 28

St-Sulpice hébergerais dame seule autonome, bord de l'eau, tranquille, propre. Tél. soir: 581-5120, 589-7034. J.N.O.

Grande chambre coin repas, entrée particulière, câble, \$55 /semaine, demande une femme, 654-7552. 21-28



au 278 Beaupré
Repentigny, tél.: 654-7752

OFFRE PROLONGÉE MAISON A PARTIR DE \$57,100.

Pour modèle Baron
FRAIS DE NOTAIRE ET TAXES 1989 INCLUS TERRAIN EN SUS

G.D.L. paye vos taxes pour l'année 1989 sur présentation de cette publicité, pour toutes offres signées avant le 1er avril 1989 et prise de possession en juillet 1989.



Diane Rompre



LE RICHEMOND

AUSSI D'AUTRES PROJETS

160 DES MARQUISATS 437-9094
938 IBERVILLE 585-3796
500 BENJAMIN MOREAU 654-5898
1350 LOUISE 477-0045
2981 DE LA BASTILLE 433-1573
15, 62e AVENUE 437-7599

STE-THERÈSE
REPENTIGNY
LE GARDEUR
MASCOCHE
BOISBRIAND
BLAINVILLE

IMMOBILIER



MARCEL SAUVAGEAU
654-4789



LUCIE DESY
585-4301



JEAN LAMONTAGNE
640-4200



ROGER DUMULONG
589-5051



MONIQUE BOULET
654-8465



GILLES ARMSTRONG
589-5870

• **SUPERBE 10 LOGEMENTS 1987:** Détaché, revenus \$44,640., électrique locataires, à voir absolument, faites offre! MONIQUE.

• **L'ASSOMPTION:** \$59,500., électrique, 2 chambres, taxes, \$613., LUCIE.

• **REPENTIGNY:** À vous de jouer un condo neuf, 5 1/2, foyer, le prix - le vôtre, MARCEL.



• **CHALET SUISSE:** Terrain 4,000 p.c., \$16,900, négociable, MONIQUE.

• **L'ASSOMPTION:** Terre du Collège, bungalow 1988, moderne, 3 c.a.c., 2 salles de bains, garage, chauffé, possibilité subvention, GILLES.

• **JOLIETTE:** 6x4 1/2, centre ville, tous loués, bon potentiel, hypothèque à 10 1/4% + transférable, bon placement, ROGER.

• **MONTREAL:** Joli bungalow entièrement rénové, 3 chambres, 7 pièces, piscine creusée, \$105,000 JEAN.



L'Agent qui fait votre bonheur!

Payé moins cher pour la vente ou l'achat de votre propriété.

654-3552

35 Chambre à louer

Homme seul grande maison, prendrais femme entre 20 et 30 ans, avec ou sans enfants, pour partager appartements \$250./mois, avec partage des tâches ménagère, 586-3043, après 19h. 21-28

Repentigny, idéal pour personne honnête, travaillant, de jour, aimant le calme, literie fournie, 581-2949. 21-28

40 Chambre et pension

Résidence personnes âgées, ambiance familiale, prêtre, médecin, excellente nourriture, prix raisonnable, tél.: 585-6014. (07 fév. au 14 mars)

Résidence personne retraitée, tranquillité, confort, sécurité jardin, terrasse, communion, médecin, coiffeuse, une visite vous convaincra, disponibilité pour couple, ou monsieur, 654-9487. 28-07

Personnes retraités ou âgés, autonome, belle ambiance, près de tout, bonne alimentation, terrain paysager, 589-3940. 28-07

45 Maison mobile à vendre

St-Gérard Domaine des Fleurs, 14x68, 3 c.a.c., garage isolé, cabanon, piscine, 589,900, négociable, 589-6717. 21-28

60 Chalets à louer

Suisse St-Adolphe, tout équipé, plage privée, grand terrain, mois ou semaines, à partir \$250./semaine, 585-3060, ou 1-819-327-2586. Ski printemps date disponible mars. 21-28

65 Ferme à vendre

Ste-Marie salomé, ferme 21 arpents, dont 12 drains, maison, étable, grande bâtisse, prix discutable, \$62,500., 1-839-2071. 14-21-28

75 Terrains à vendre

Repentigny, terrain à vendre sur le bord du fleuve, 13,600 p.c. à \$9.75/p.c., tél.: 640-1415 ou 654-1304. J.N.O.

Terrain sur Notre-Dame, 7,000 p.c., à Repentigny, 654-9700. 21-28

Terrains industriels à l'Assomption, route 341 rue de l'Industrie, lots de 42,000 p.c. et plus, prix 0.60 le pied carré, 589-7371 jour, 589-5368 soir. J.N.O.

Terrains industriels et commerciaux à l'Assomption, route 341, subdivisé à 1 mille de l'autoroute Rive Nord, 581-4908. J.N.O.

Boisé Jolibois à Lavaltrie, terrain boisé avec services 52.25 p.c., faut voir, pour rendez vous 586 3919 (31 jan au 2 mai)

Terrains à vendre, 581-4580. J.N.O.

2 superbes terrains (côte à côte), à l'Assomption, adjacent à la rivière, 50x90, 60x90, \$5.00 p.c., 589-6957. 14-21-28

TERRAIN COMMERCIAL
A vendre situé sur la rue Notre-Dame, à Le Gardeur, route passante, classée "provinciale" superficie 85,500 pieds carrés, prix \$5.55 le pied, nous pouvons financer votre projet, Jacques Lachapelle le soir entre 19 et 19h30, 581-8665. 28

Terrain Chertsey 235x100, prix, \$4,500., source naturel, à 3,000 pieds du lac, boisé, 581-6042. 28

Repentigny, est site idéal, éprouver par la ville, pour garderie, 60 places, 581-0249, 581-1638. 28-07

St-Gérard-Majella, 2 terrains 32,000 et 22,000 p.c., \$1.00 le p.c., 477-0409. 28-07

75 Terrains à vendre

Repentigny, près du fleuve, site prestigieux, rue Rochefort, \$4.95 le p.c., 585-1503. 28 fév au 21 mars

L'Assomption, 64x120, prêt à construire, les infrastructures payées, prix, \$3.00 p.c., 585-4834. 28

Lachenaie, terrain pour triplex, 7,261 p.c., \$25,000, prêt à construire, jour, 588-6526, soir, 588-4725. J.N.O.

L'Épiphanie, grand terrain, prêt à construire, .55c le pi.ca., jour, 588-6526, soir, 588-4725. J.N.O.

80 Commerce à vendre

Lavaltrie bar laitier bâtisse équipement plus terrain \$130,000, 586-1462. 07-14-21-28

À qui le chancel Le Gardeur, rue Notre-Dame, maison commerciale et résidentielle, zonage R-5, soit pépinière, garderie ou locaux à louer etc... Plus un terrain en arrière, superficie de 6,560 p.c., le tout pour seulement \$135,000, 654-7305. 21-28-7-14

St-Sulpice, garage avec atelier de peinture, très bien situé, J.C. Roy, 654-8101 256-4221, Century 21 Liaison, Inc. 28

POUR VENDRE OU ACHETER,
Gérard Trudel
582-2298; 376-3281
Trans-Action
Le Citadin, courtier.

85 Ameublements à vendre

Ameublements pour technique en pose d'ongles, bureau avec tiroir, deux chaises, comptoir, vitres, armoires deux portes vitrées, petite table de téléphone, le tout \$475., après 18h, 582-1903. 28

85 Ameublements à vendre

Set de salle à diner \$900., set de chambre avec 2 lampes de chevet, \$1,000., 1 lampe sur pied \$50., 2 chaises sur bille avec banc, \$125. pour 2, le tout style colonial, 585-2450. Après 17h. 28

Set de salle à diner (colonial), frêne, 1 table, 4 chaises, 1 vaisselier, 2 panneaux de rallonge, \$700., soir, 581-1092. 28

Mobilier de salon style Espagnol, très propre, comprenant 2 morceaux, 2 tables aussi télévision couleur, le tout \$300., au complet, s'adresser 589-6170. 28-7

Sofa-lit, fauteuil beige, tables de salon, set de salle à diner avec bahut, vaisselier, 654-2889. 28-07

Set de cuisine à vendre, très propre et solide, \$275., 654-1179. 28

Superbe table et 4 chaises en bambou, couleur noyer, \$210. et causeuse velours, lazy-boy, idéale pour le coin T.V., \$250., 585-6157. 28

Ameublement salle à diner en chêne, blond, collection rémi Miscence de Kaufman, 9 morceaux, table ouverture 100" état comme neuf, inf.: entre 18h et 19h, 654-6866. J.N.O.

Ensemble pour bébé, bassinet, bureau, table à langer, 581-5161, 581-1270. J.N.O.

Sofa style colonial, avec causeuse et berceuse, 1 tabouret et une table, très propre \$300., 2 lampes style canadien, 585-5621, entre 9h et 17h, lundi au vendredi. J.N.O.

Set de salle à diner provincial français, avec table ajustable, 4 chaises, 2 chaises à bras, bahut, vaisselier 4 portes, 3 causeuses, provincial français, comme neuf, 581-7284. J.N.O.

Set de chambre colonial en érable Marius Ouellet, bureau triple, miroir, deux tables de nuit, 1 commode monsieur, 585-8241. 21-28

95 Bois de foyer

Bois de foyer 90% érable 10% hêtre et merisier, \$38., fendu, \$35., ronde, cèdre sec, 439-6916. 21-28-7-14

Bois de foyer 12" et 16" livraison 589-6752. 07-14-21-28

Bois foyer 16 ou 12 pouces 100% érable, 12 ou 16 pouces bûches \$42. fendu \$46. livraison incluse, 1-514-883-2716. 28-07

Bois de foyer de 1ère qualité, (érable, chêne, merisier, hêtre), P.A.T., 498-7249, 1-885-3248. 14-21-28-07

100 Animaux à vendre

Perroquet Amazone à tête rouge, très grand parleur, déjà apprivoisé, très docile, vendu avec la cage, prix demandé, \$850., Gilles, 582-0445. 28-07

Chaton persan Skaled Silver, 2 mois, enregistré, vaccinés, vermifugés, très beau, \$250., 582-3390. 28

Chats persans, adultes, couleur silver, mâle, opéré, dégriffé, \$100., soir, 581-7410. 28

Chiots Berger Labrador à vendre, \$25., 588-4691. 28-07

Mâle cockatiel avec cage, \$50., petit perroquet moustache avec cage, \$150., 582-0184. 28

Colley croisé, vaccinés, vermifugés, 8 mois, 35 livres, très douce, \$75., 582-3390. 28

Chats, chatons, himalayens, persans, lynx, Chinchilla, lignés champions, enregistrés, vaccinés, service d'accouplement, 581-8843. 07-14-21-28

Studio de tonte Toiletteuse diplômée Pour rendez-vous 645-2020

100 Animaux à vendre

Chatons persan très doux, femelle grise, enregistré, 6 mois \$300., mâle roux 6 mois castré, \$200., appelez après 17h, 589-3100. J.N.O.

Nos petits amours studio de tonte et toiletteage, canin et félin, technicienne diplômée, pension pour rendez-vous, 588-3207. 14-21-28

Vaches laitières à vendre, abandon industrie, laitières vaches, taures, Hostein croisées, vèlant, février mars lansudière, (514) 889-2739. 14-21-28

BRIGADE CANINE CHIOTS

Chiots, Benji, lachon-maltais, bouvier des Flandres, Boxer, Chihuahua, Caniche, Chow-chow, Colie miniature, Dachshund (teckel), Lhasa-apso, Schnauzer-miniature, etc. Vacciné, garantie santé. 645-2020 645-5795

105 Autos/camions

VOLKSWAGEN SIROCCO
Octobre 1986, charcoal, 5 vitesses, injection, bas millage, tout équipé, radio KD, c'est à voir et à essayer, 585-9419. 28

Ford mustang GT, Cobra, 1985, automatique, plus plymouth road runner, 1972, manuelle, 4 vitesses, 589-6596. Sylvain. 28-07

Aubaine, reproduction de Lambourgini, Astek à peine 300 km, inspecter pour assurance, seulement \$8,500., M. Fontaine, 585-4842. 28

Cadillac 81, 135,000 km, vrai bijou, \$10,500., aussi Acadian 1987, 2 portes, 5 vitesses, \$5,500., balance de garantie G.M., 581-8289 (14 fév. au 28 mars)

Grand Am 86 LE, 4 portes, tout équipée sauf air, 65,000 km, \$8,500., 585-4270. 21-28

105 Autos/camions

Buick Skylark 78, très propre, prix demandé, \$875. ferme, 654-8778. 28

Topaz 86, 5 vitesses, 36,000 km, équipée, comme neuf, balance de garantie, femme propriétaire, \$8,200. négociable, 582-2249. 28

G.M.C. 88, 1500, \$10,500., 654-9476. 28

Buick Century familiale 1980, V6, 155,000 km, moteur neuf, \$1,700., 585-6637. 28

Honda Prelude 85, blanche "spoiler" arrière, toit ouvrant électrique, volant ajustable, vitres teintées, stéréo cassettes, impeccable, \$9,500., 585-8650, Gabriel. J.N.O.

Oldsmobile Delta 88 décapotable 1973, blanc, mécanique A-1, peinture neuve, 350, rocket, 2 bariils, \$3,500., offre raisonnable acceptée, Serge, 581-9912. J.N.O.

HABITATION TOURELLE

RABAIS SUR MAISON-MODÈLE

RÉDUCTION HYPOTHÉCAIRE (Période 1 an)
1 1/2% du taux courant pour un maximum de \$75,000 pour tout achat avant le 15 mars.

*Plusieurs modèles disponibles

Situé dans le Bourgneuf à Le Gardeur
S'adresser au 224 sur Colbert à Le Gardeur

582-3815

RABAIS \$1,000 sur l'achat de votre maison sur présentation de l'annonce valide jusqu'au 15 mars 1989

Spécial livraison mai 89. Modèle LE LOTUS avec équipement standard. Terrain en sus.

\$66,000.

AUSSI: Maison modèle disponible immédiatement. *Faites votre offre. 1079 boul. Iberville, Repentigny. *Beaucoup d'autres modèles. Passez nous rencontrer.
• Constructeur officiel de la MAISON "DU MAURIER" au Salon National de l'Habitation.

Bernard Landreville
654-3440

16 UNITES CONDOMINIUM DU PARC

PRIX à partir de **\$62,900**

Situé dans le Bourgneuf près de la nouvelle école Horizon

PHASE I:
4 unités à vendre seulement

PHASE II Prêt en juillet '89
Venez nous voir

Inf.: G. Brazeau 654-9384 (13h00 à 21h00) 585-0875

- 1-Plancher de béton et isolation supérieure aux normes.
- 2-Hall d'entrée en céramique avec système d'interphone
- 3-Grande salle familiale, foyer, porte arrière.
- 4-Salle à manger avec verrière.
- 5-Cuisinette avec plancher recouvert de vinyle, armoires en mélamine.
- 6-Choix de 2 ou 3 chambres avec moquette couleur de votre choix.
- 7-Salle de rangement avec plancher vinyle.
- 8-Balcon fibre de verre.
- 9-Vaste stationnement.
- 10-Salle de bain luxueuse avec bain tourbillon.

L'ÉPIPHANIE PROJET CLAIR DE LUNE
250 MAISONS UNIFAMILIALES
A 15 MINUTES DE MONTREAL



30 MODÈLES AU CHOIX à partir de 68,800\$

INFRASTRUCTURES INCLUS

LE PRIX INDiqué N'EST PAS NéCESSAIREMENT POUR LA MAISON ILLUSTRÉE

Autoroute 40, sortie l'épiphanie, route 341 nord, 6 km

CONSTRUCTION LEO MARCOTTE INC. 588-6319
CONSTRUCTION R. PERRON INC. 588-6526
CONSTRUCTION DONALD ROY INC. 588-6527

105 Autos/camions

Buick 80, station-wagon \$1,000, air climatisé. Citation 80, \$600., 586-2546. 21-28

Tempo G.L. 1984, très propre, toit ouvrant, 4 pneus neufs, suspension, système d'échappement et batterie neuve, 60,000 milles, 5 vitesses, \$3,300., 654-7305. 21-28-7-14

Dodge Expo 87, avec radio AM-FM cassette, 48,000 km, très bon état, prix à discuter, 642-0130, demandez Josée. 21-28

Renault 18 1981, bon état, \$400., soir, 586-2495. 21-28

Jetta GL 85, gris, toit ouvrant, porte de ski, \$6,800., appelez entre 17h et 19h, au 581-3335. 21-28

105 Autos/camions

Pontiac Bonneville 1988, 4 portes, 28,000 km, miroirs électriques, "Cruise control" AM/FM/cassettes, barres de portes, chauffe-moteur, automatique, valise électrique, 3.8 litres, toit ouvrant, volant ajustable, \$16,500, 586-3046. J.N.O.

Voiture sport Fiero 1986 2M4, 20,000 km, premier propriétaire, garantie 2 ans, très propre, 5 vitesses, tout équipé, prix demandé, \$6,900., 581-3630, demandez Odette ou Sylvain. 24 jan au 28 fév.

Jimmy 1985, Sierra Classic V-6, tout équipé, noir. A voir, \$12,500., 581-2377. J.N.O.

Camion Dodge 1974, en bonne condition, à vendre, 582-0389. 28

Chevrolet Impala 79, \$400., 581-9169. 28

105 Autos/camions

Mazda 323 GT, 1986, 70,000 km, tout équipé, \$9,000., mardi, vendredi, entre 17h et 19h, 471-9291. 28

2 Rabbit Diesel 1980, prix débarras, 589-2043. 28

Chrysler Laser Turbo, 74,000 km, automatique, radio Am-Fm, cassettes, très bonne condition, 581-8066. 28

Cavalier Z-24 1988, automatique, tout équipé, rouge, 20,000 km, garantie prolongée, 589-7863. 28-07

Lynx 1982, bleu, manuel, radio Am-Fm, propre, \$1,600., rés.: 589-5359, bureau, 581 3080, poste 482. 28

Sprint Chevrolet 88, tout équipé, toit ouvrant, 23,000 km, \$7,300., 581-7424. 28

Fiero 84, rouge très propre, \$4,500., 582-0200, 581-5875. J.N.O.

105 Autos/camions

Renault Alliance L84, manuelle, 4 portes, très propre, aubaine particulière, \$1,950., 654-1887. 28

Chevrolet Cavalier 1986, moteur 2.0 litres, injection, 43,000 km, volant ajustable, essuis-glace intermittants, propre, \$6,500., discutable 645-8751. 28

Sunbird GT 87, blue saphir, manuel, garantie, 61,000 km, très propre, Guy, après 17h, 581-0686. 28

Ford F-250, 1986, Diésel, super cab 4x4, tout équipé, soir, Pierre, 589-7511. 28

Volvo 245 DL, station wagon, verte, 1975, provenant du Texas, un hiver ici, très bon état, \$1,500., 654-5220. 28

110 Moto à vendre

110 Moto à vendre

Honda Hawk 400, 1981, \$400., tel quel, 586-3046. J.N.O.

Honda 3 roues, 200X, 1985, avec moteur refait \$600., demandez Michel, après 18h, 654-4536. 28-07

3 roues Honda Big Red 83, prix \$950., 586-3449. 28

115 Motoneige à vendre

Yamaha Excel III, 1987, 340 cc, entièrement équipé, toile et dossier, mécanique A-1, \$2,400., après 17h, 589-4194. 28-07

120 Vêtements à vendre

120 Vêtements à vendre

Aubaine, linges maternité, printemps-été, 11-12, 13-14, plusieurs "Shirley K", et linges de bébés, 0 à 24 mois, après 17h., 585-6157. 28

Linges de maternité récent, grandeur 9-10, 11-12, 586-2523. 21-28

LOCATION
ANDRÉ RIVEST
839 RUE NOTRE-DAME AUTOMOBILES
REPENTIGNY 585-1700-01
LONG TERME

DÉNEIGEMENT
• A contrat ou sur appel
• Dans quartier résidentiel secteur est de Repentigny seulement.
Cell.: 984-0471 ou 585-1279

THM ASPHALTE T.M.S. inc.
RESIDENTIEL - COMMERCIAL
Permis itinérant No. 111852 (514) 321-5203
ASPHALTE - GAZON - TERRASSEMENT
PAVÉ-UNI - TRAVAUX GARANTIS
8035 Pascal Gagnon, St-Léonard, Qué. H1P 3B9
ESTIMATION GRATUITE 725-3456

Tél.: 588-2591
CARRIÈRE L'ÉPIPHANIE QUÉ.
Carrières L'ÉPIPHANIE Quarries
USINE D'ASPHALTE
PIERRE CONCASÉE, CRUSHED STONE
861 Rang Achigan Sud
L'Épiphanie, P.Q.
JOK 1JU **JEAN-CLAUDE LEDUC**



VENTE - SERVICE - RÉPARATION
Département de pièces et accessoires
• Electro-ménagers • Outils et appareils électriques
• Réparation d'appareils saisonniers
Vente d'appareils ménagers reconditionnés
FRIGO CLIMATEL
VAILLANCOURT ELECTRIQUE 85
340 Notre-Dame, Repentigny, 581-5826/2401

APPARTEMENT À LOUER
REPENTIGNY 4 1/2 - 5 1/2
*112-116 rue Sévigny (Face à la J.B.M.)
*Plancher béton insonorisé
*Bain tourbillon *Stationnement privé
Habitation en mai '89
Inf.: 654-9153 (9h00 à 20h00)

REPENTIGNY luxueux 4 1/2 - 5 1/2 split level à partir de \$390.
585-7625; 654-8110 582-3945

"Le Richelieu"
GRANDS 4 1/2 - 5 1/2
• Ménage refait
• Grand espace de rangement
• Porte patio
• Conciergerie
• Stationnement privé avec prise.
1 mois GRATUIT
Prix abordables
654-6366

LE GARDEUR GRAND 4 1/2 à partir de \$365⁰⁰ 654-1391

Bois de chauffage
• Bois dur seulement
• Bois sans sève
• 12 ou 16 pouces de qualité
• \$30 la cord. livrée (min. 25 cord)
• \$35 la cord., livrée (min. 12 cord.)
642-0613 / 834-6513

NOUVEAU!
venez visiter nos grands **4 1/2**
à partir de \$399⁰⁰
• Neufs • Vaste stationnement
• Insonorisés • Planchers de béton
• Bain tourbillon • Vue sur le fleuve
• Près des autobus
989 rue Notre-Dame à Repentigny
585-0250 654-9076

OFFICE MUNICIPAL D'HABITATION DE LE GARDEUR LOGEMENTS À LOUER
L'Office municipal d'habitation de Le Gardeur, organisme à but non-lucratif, a la responsabilité d'administrer un immeuble d'habitation à loyer modique situé sur le territoire de la Ville de Le Gardeur; cet immeuble est situé sur la rue Borduas. L'Office a vingt (20) logements à louer, répartis sur deux étages; dix-huit (18) de ces logements auront une seule chambre, tandis que deux (2) de ces logements bénéficieront de deux (2) chambres. L'édifice ne comporte pas d'ascenseur. Ces logements sont destinés aux personnes retraitées autonomes dont les revenus sont insuffisants pour obtenir un logement adéquat; cependant, une personne ayant un handicap locomoteur, c'est-à-dire nécessitant l'utilisation d'une chaise roulante, sera considérée comme une personne retraitée pour fins de sélection. La sélection des locataires s'effectuera selon certains critères bien définis, tels que la condition économique du requérant, le rapport entre le loyer qu'il paie et son revenu, la qualité physique du logement qu'il occupe, etc. De plus, les demandes des résidents de la Ville de Le Gardeur seront considérées en priorité sur les demandes provenant de résidents d'autres municipalités. Toute personne intéressée à obtenir un logement à loyer modique doit faire parvenir une demande écrite indiquant ses nom, adresse et numéro de téléphone, à l'adresse suivante:
Comité de sélection OMH de Le Gardeur 216, rue Notre-Dame VILLE DE LE GARDEUR (Québec) J5Z 1S1
À l'attention de Monsieur Gilles Rivest, directeur

Centre professionnel Espace de bureau
À LOUER

À partir de 800 pieds carrés
ÉDIFICE G.D.L.
579 A Notre-Dame Repentigny
581-6302 / 654-7273

120 Vêtements à vendre

Laines, fils de ventes pour artisans, tissage, tricot, (orlon), couture, (overlock), macramé, tricolette. Nous donnons gratuitement des cours pour la réparation de chaises de parterre avec une corde de polypropylène, fabriquée sur place. Gestion Supaka Inc. Gros et détail, 276 Richard, Joliette, 753-5589. Près de terminus d'autobus. Lundi au vendredi 9h00 à 17h00, jeudi 9h00 à 21h00. J.N.O.

125 Divers à vendre

Bain tourbillon et thérapeutique, "S.P.A.", pour 5 personnes, avec filtre, chauffe-eau et thermostat, couleur ivoire, valeur \$3,400., prix demandé, \$2,000., Gilles 582-0445. 28-07

Set de salon colonial avec chaise berçante et pivotante, très propre, \$275., 589-2729. 28-07

Vente de fermeture, il nous reste 1 million et plus de marchandises à écarter avant le 4 mars. Aspenite 1/4 \$2.99, 7/16 \$4.59, 5/8 \$7.49, plywood 1/2 \$9.75, 5/8 \$11.75, plancher de chêne 2"1/4 par 3/4 .c79 p.c., plaque joe et tente naturel \$3.97, bardeau no 2 \$6.97, styrofoam 1 1/2" \$6.95, 2" \$8.99, 2x6x8 .30c pi. 2x10, .40c pi. N.B: fermer du 5 au 7 mars pour l'ouverture des 2 nouveaux magasins Matériaux Lachute 1-514-562-8501. 28

Yamaha Big Bear 4 roues 4x4, 87, \$3,500., discutable, 654-9727 après 17h. 28-07

Robe de mariée et accessoires, en peau de soie, et tulle 7 ans, payé \$1,000., demande \$500., 582-3755. 28-07

Set de cuisine colonial avec bahut, très propre, \$400., 586-3597. 28

Set de salon 1 divan 3 place, 1 fauteuil, 1 pouf, 2 tables en verre fumée, 1 cadre, le tout \$300., Encyclopédie objectif 2,000 neuf, valeur \$1,500., vendrait \$500., 582-0477. 28-07

Laines en balles, cônes, livres de tricot, métier sur pied, petit point, panier à tricot, 585-1028. 28

Cuisinière, réfrigérateur, sècheuse, (or, moisson) en bonne condition, \$400., set de chambre 5 morceaux, très propre, \$425., 582-0987. 28-07

Fournaise à l'huile, avec réservoir, 200 gallon et cheminée, 7 pneus, 4 saisons, armoires de cuisine, très propre, 585-1712. 28

Robe de communion modèle exclusif, voile, sac et gant compris, valeur \$160., pour \$50., 2 paires de patins grandeur 6 roulettes et glace, \$15., chacun, 644-1885. 28-07

Mobilier de salon, divan et fauteuil pivotant, berçant, carpepe rose 10x12, avec sous-tapis, 654-7046. 28-07

Machine overlock Omega 3 fils, servi 26 heures, prix, \$490., 581-9912. J.N.O.

Mobilier salon colonial deux chaises berçante, sofa lit, deux tables, une lampe, très propre, 589-7420. 28

Frigidaire, poêle, hotte, set de cuisine, set de chambre, bébé, carrosse gendront, horloge grand-père futuriste, 654-3432. 28

Poêle électrique baycrest jeune, petit meuble, porte vitrée, 586-3880. 28

Set de salle à diner 8 morceaux, en pin, \$500., soir, 589-7511. 28

Manteau de vison prix à discuter, contacter 585-4392 et besoin d'une gardienne, pour deux enfants. 28

Aquarium 35 gallons, tout équipé avec support, \$135., 581-6458. 28

125 Divers à vendre

Plusieurs réfrigérateur, cuisinière, à vendre, garantie livraison, 581-6282. 28-07-14-21

Poêle blanc 30", moffet, laveuse, sècheuse, Général Electric, gold, 654-2761. 28

Set de chambre merisier naturelle, lit capitaine, bureau 6 tiroirs, 2 têtes de lit, valeur \$1,000., laisserais \$300., 581-3338. 28

Set de chambre, bureau triple, commode, deux tables de nuit, tête \$200., 581-8548. 28

Set de cuisine blanc, matériel vert pâle, style moderne, avec vaisselier \$1,300., ou séparément 581-6646. 28

Bureau étudiant 54"x30", \$35., vaisselier orme \$150., tables en marbre ronde ovale, \$100., après 4h00, 654-3599. 28

Congélateur 19 pieds cubes, et dactylo Smith Corona à prix très bas, presque neuve, faut débarrasser, 589-6213. 28

AU PRIX DU GROS

Plinthe électrique 1,000 watts 240 volts, \$30.75, 1,500 watts 240 volts \$39.50, thermostat mural \$10., accessoires neufs, plusieurs autres pièces, pour inf.: 581-3510. J.N.O. 21-28

125 Divers à vendre

Transmission manuelle 4 vitesses, pour Ford Escort et aussi autres accessoires, prix \$350., discutable, 654-2201. J.N.O.

Particulier achète antiquités. Statues en bronze ou en marbre, vieux canards en bois, anciens meubles avec pattes de lion sculptées ou vaisselier avec vitre bombée... tous les meubles avec du marbre, succession complète, anciennes chaises en rotin, peintures et tableaux anciens, médailles et décorations militaires, vieux fusils et pistolets, anciens jouets et poupées anciennes, vieilles lampes tiffany, pièces de monnaie et dollars avant 1966, cartes de hockey et baseball 1969 et moins, tous beaux objets très anciens. S.V.P. laissez message... 259-3455. J.N.O.

Poêles combustions lente 2 portes, paysager, directement du fabricant, prix du gros \$380. (valeur \$749.) fabrication 450 livres, 8 modèles, approuvé, garantie 5 ans, 25% de rabais sur gamme complète de cheminée pré-fabriquée, 230A Ridge St-Bernard De Lacolle parti sud 015 Sud 1-246-2851. 17 jan au 4 avril

Ameublement complet pour salle à manger, salon, c.a.c., cause déménagement. Aussi ski alpin, système de son et articles divers, 654-6339. 21-28

125 Divers à vendre

Meubles usagés, set salle à diner colonial, causeuse 2 chaises, tracteur "Massey Ferguson" modèle 35, avec pelle à neige. Demandez André Rivest, 585-1700. J.N.O.

125 Divers à vendre

Tracteur John Deere (mai 1987), en très bonne condition, modèle 755, hydrostatique, 4 roues motrices, attelage 3 pts, 3 cylindres, diesel, 300 hres d'usage avec chargeur Frontal, \$13,000., 589-7918. 21-28

REPENTIGNY 4 1/2 À LOUER

- Avec foyer
- 2 places de stationnement
- Près de Steinberg Plus

654-4815 — 581-5055

1 MOIS GRATUIT!

REPENTIGNY 3 1/2-4 1/2 à louer

- Ménage refait à neuf
- Concierge • Grand "locker"
- Rangement pour bicyclette
- Stationnement réservé
- Voisin d'une garderie
- Toutes taxes payées

au 95 et 97 boul. Industriel

582-3154 • 585-5621

St-Roch-l'Achigan

Grand 4 1/2

- *Bain tourbillon
- *Split Level
- *Plancher béton

588-2849 // 589-4657

PROMOTION SPÉCIALE

Charlemagne

A qui la chance?

GRATUIT

- Four Micro ondes ou
- Vidéo ou
- T V couleur

2 1/2-3 1/2-4 1/2-5 1/2 meublé ou non

- ménage fait à neuf
- service de conciergerie
- toutes taxes payées
- eau chaude fournie

près de toutes commodités

- **585-6599**
- **654-2852**
- **585-1162**

PROMOTION SPÉCIALE

GARAGE À LOUER L'ÉPIPHANIE 581-0028
• Très bien situé • De type station service • Occupation immédiate

NOUVEAU

Marché au Puces ST-GABRIEL

Location d'espaces (Intérieur)

OUVERTURE BIENTÔT

835-1039 836-2853 SPÉCIAL D'OUVERTURE

AU COEUR DE REPENTIGNY

- près de tous les services
- voisin des Galeries Rive Nord et de Steinberg Plus

À LOUER

1 MOIS GRATUIT SUR 4 1/2 NEUF.

- GRANDS 4 1/2 LUXUEUX: Insonorisés, planchers de béton, stationnement privé, cabanon à vélo, etc.

- SUPERS 5 1/2 et 6 1/2: dans triplex neufs. AVEC FOYER. Insonorisé, stationnement privé, etc.

- 3 1/2 NEUFS: de conception moderne. Très grands, stationnement privé, etc.

À VENDRE

FINANCEMENT 10% Balance de vente acceptée.

- Unités de 8 logements neufs et très modernes. Prêtes pour juillet 1989.

- PHASE 1 VENDUE - PHASE 2 MAINTENANT EN VENTE.



- TRIPLEX NEUFS à paliers comprenant 5 1/2 et 6 1/2 avec foyer; aussi 3 1/2. Modèles avec ou sans garage. PRIX PRÉ-VENTE: ??????

HEURES D'ACCUEIL
Lun, Mar, Mer: 13h à 20h30
Jeu de 13h00 à 18h00
Sam. et Dim: 13h à 17h00

ACHETEZ MAINTENANT ET ÉVITEZ LES AUGMENTATIONS

Faire toujours mieux qu'il n'est nécessaire

CONSTRUCTION GAUTHIER & DESPRÉS Inc. 565 Iberville #4, Repentigny
INFORMATIONS: **585-4569**

REPENTIGNY 1 1/2 - 3 1/2 meublé ou non
Taxe payée - Eau chaude
SERVICE DE CONCIERGERIE

585-6925

REPENTIGNY ESPACE INDUSTRIEL À LOUER

- Construction de qualité. En béton
 - Hauteur de 16 pieds
 - Superficie selon vos besoins
 - M. Chotard
- 845-2103**

NOUS AVONS CE QU'IL VOUS FAUT

3 1/2-4 1/2-5 1/2

L'ASSOMPTION-REPENTIGNY

*Construction neuve et récente *Genre split
*Taxes payées *Frais peinturé *Tapis au choix
*Espace de rangement *Bain tourbillon

LIBRE IMMÉDIATEMENT

585-1718 / 589-5714
585-9144 / 654-7054
654-6617 / 589-5326

LOCAL À LOUER COMMERCIAL ET INDUSTRIEL

Environnement 5,500 p.c., grand terrain

83 rue Amireault l'Épiphanie
INFORMATIONS
324-9888 — 326-4246

BLITZ DE LOCATION — BLITZ DE LOCATION — BLITZ DE LOCATION — BLITZ DE LOCATION — BLITZ DE LOCATION

125 Divers à vendre

Four micro-ondes Panasonic, neuf, plateau tournant amovible, \$375., accessoires de cuisson compris, 581-3785. 21-28

Manteau d'hiver long pour homme cuir ultra soupe "Kid", grandeur 36, comme neuf, prix \$250. Après 6h00 581-9566. (J.N.O.)

Robe de mariée style Dynastie, grande taille 5-6 ans, voile diadème à vendre à demi prix, 585-1056. 21-28

125 Divers à vendre

Cuisinière, réfrigérateur, laveuse, sècheuse, lave-vaisselle, très propre avec garantie. Frigo Climatel, 581-2401. J.N.O.

Pour collectionneurs, 750 bilots, faites votre prix pour le lot, 586-1477. 21-28

**A LOUER
A LE GARDEUR**
4 1/2 - 5 1/2 - 7
Foyer
Bain tourbillon
654-6608
654-6418

125 Divers à vendre**POÊLE
COMBUSTION
LENTE**

2 portes paysager, directement du fabricant, prix du gros \$380., (valeur \$749), 450 livres, fabrication acier 1/4, 8 modèles approuvés, garantie 5 ans, gamme complète de cheminée pré-fabriquée, 25% de rabais. 234 A Ridge, St-Bernard de Lacolle, sortie 6 route 15 sud, 1-246-2851. J.N.O.

Piano marque Thepaw prix: \$1,800., après 18h, 585-4941. 21-28

125 Divers à vendre

Cuisinière, réfrigérateur, laveuse, sècheuse, modèle récent, très propre, garantie Electrobec, 585-2954. J.N.O.

Réfrigérateur 15' de luxe \$450., cuisinière 30" jaune Kenmore \$250., très propre, 585-6154. 21-28

130 Divers

Vivre en santé avec Shaklee, protéine, vitamine, minéraux. Jeannine Desrosiers, 589-7538, 589-7015, Thérèse Chartrand 625-4637. J.N.O.

130 Divers

Shaklee

Distributeur
Indépendant

Shaklee

naturellement!
Pour une bonne santé et une bonne nutrition.
THÉRÈSE BOUCHARD
642-2368
ROBERT PROVOST
654-8878
ANDRÉE LEVESQUE
645-4743
MARGOT CHABOT
581-1935
JEANNINE GRANGER
642-2846

133 Remerciements

Remerciements au Sacré-Coeur pour faveur obtenue, H.A. 28

Remerciements à la Vierge Marie pour guérison obtenue, F.D. 28

Remerciements au St-Esprit pour faveur obtenue, D.T. 28

Leclerc Roger, Mme Adèle Leclerc et sa famille remercient sincèrement parents et amis qui leur ont témoigné des marques de sympathies soit par offrandes de messes, dons, fleurs, télégrammes, cartes visites et assistances aux funérailles, lors du décès de Monsieur Roger Leclerc survenu le 13 décembre 1988, veuillez considérer ces remerciements comme personnels. 28

Remerciements sincère à Marie Mère Léonie pour faveur obtenue, R.B. 21-28-7.

140 On demande

Femme de ménage demandée avec auto, 654-7609. J.N.O.

Cherche transport l'Assomption à bouche de métro, Montréal. Je travail de 8h à 16h, 589-7306. 21-28

Acheterais poêle, réfrigérateur, mini-laveuse, mini-sècheuse, ensemble ou séparément, payerais bon prix, 654-9321. 21-28

Cherche concierge, couple dans la quarantaine avec références 3 1/2, fourni plus salaire à discuter, maison de 39 logements. Doit s'occuper de l'entretien ménager et de location. Jour: 646-6894, soir: 581-4253. 28

140 On demande

Normand Dupuis Joaillier, 555 Notre-Dame Le Gardeur, achète vieux or, argent et diamant, 581-8807. J.N.O.

145 Offre d'emploi

Cuisinier(ère) demandé(e), expérience, 30 heures par semaine, besoin le plus tôt possible, restaurant le Cavalier, 585-1956. 28

Confection Mado, couturière avec expérience demandée, overlock, 3 fils ou 5 fils, nous faisons livraison, ouvrage à l'année, chandail coton ouaté, pantalon, etc., 588-5344. 28 fév au 28 mars

Temps plein ou partiel, dans l'évaluation couleur, soins peau et maquillage, formation fournis, Gigi, 588-3986. 28 fév au 4 avril

Vous aimez les voyages et les surprises pour votre travail, soyez représentantes de fine lingerie à domicile, possibilité \$500./semaine, Nicole, 582-0887. 28

Cuisinier minimum 5 ans d'expérience, travaillant, honnête, ponctuel, travail de soir et fin de semaine, entrevue demandez Jacques, 585-5322. 28-07

Coiffeur(euse) d'expérience demandé(e), 3 jours/semaine, 585-3125. 28 fév au 21 mars

Couturière demandée pour travailler chez-elle, sur machine industrielle avec expérience, contactez Manon Robichaud, 581-2759. 28

Dames demandées pour repiquage fleurs, se présenter de 14h à 17h, 1637 Notre-Dame, St-Sulpice. 28

Vendeur(euse) de chocolat, travaillez en équipe de soir et la fin de semaine, faites jusqu'à \$4.00 de l'heure, Richard, 581-0665. 28

Femme de chambre demandée, propre, honnête pour faire ménage dans Motel, dans l'est de Repentigny, 30 ans à 45 ans, 585-4211. 28

Livreur demandé, restaurant Laroche, 581-4900. 28

**LES COSMÉTIQUES
FINELE**

Démontrez soin de peau et technique du maquillage, offrons une formation, travail autonome, très bon revenu, inf.: 586-2119. 28 fév au 21 mars

CHAUFFEUR ROUTIER
Vous êtes jeunes, vous n'avez pas décidé de votre carrière, pourquoi ne pas devenir chauffeur de camion, c'est un métier où il y a beaucoup d'emploi, consultez nos conseiller(ère) L. Julien, L. Blanchet. Ecole de formation professionnelle routier F.M. Inc. 6625 Sherbrooke Est métro Langelier, 252-0274. 28-07-14

Téléphoniste bilingue de jour et de soir demandée, 5 jours/semaine, appelez 582-2105, entre 8h30 et 16h00 du lundi au vendredi. 28-07

Couturière d'expérience demandée pour murales décoratives, pour chambre d'enfant, (machine avec zig-zag), travail à domicile, 582-0237. 28-07

DU NOUVEAU

Soyez les premières à être vendeuses dans le domaine du bijou, mode à votre rythme, aucun investissement inf.: Ginette, 654-1347. 28

LA FINANCIÈRE**CARRIÈRE DANS
L'IMMOBILIER**

• Formation Gratuite
• Cours débutant fin mars. Nombre limité.
• Inf.: Claude Bourque.

535 Notre-Dame
Repentigny, 581-1101

LACHENAIE

coin St-Charles et Pierre Laporte

**LUXUEUX DUPLEX A VENDRE
A LOUER**

Logement 5 1/2 - Foyer et garage
Construction R. Perron Inc.

Jour: 588-4725 Soir:386-1675

**CHARLEMAGNE
BORD DE L'EAU**

65 Place Yvon Plourde
3 1/2 - 4 1/2 - 5 1/2

aussi 1 1/2 et 3 1/2 meublé
Frais peinturé
Si occupation immédiate,
un mois gratuit.

DOMAINE DES RIVES INC
CONCIERGE BUREAU
581-3263 581-9180

**CHARLEMAGNE
BORD DE L'EAU**

1er mois GRATUIT
ou
ménage refait à neuf
si occupation immédiate

A LOUER
3 1/2 - 4 1/2 - 5 1/2

55, Yvon Plourde, Charlemagne

585-8633

À LOUER**LOCAUX
INDUSTRIELS**

1,250 pieds
carrés et plus
sur la rue Leclerc
à Repentigny dans
le parc Industriel

POUR INFORMATIONS:

585-4988

**LOCAUX À LOUER
AUX GALERIES DES CHESNAYE**

(voie de service autoroute 40
intersection 640)

COMMERCES et BUREAUX
582-1203

**GRANDS 4 1/2
et 5 1/2**

**PLANCHER
DE BÉTON**

à louer

à Repentigny

585-0765 JOUR 589-3911
SOIR

NE CHERCHEZ PLUS

BOUL. IBERVILLE; REPENTIGNY
GRANDS 3 1/2 — 4 1/2 MODERNES
COMMODITÉS ET SERVICES
ET POSSIBILITÉ
LOYERS GRATUITS

585-7090

**LOCAL
COMMERCIAL
ET
INDUSTRIEL**

rue St-Paul, Le Gardeur
"grandeur au choix"
581-1842

**STYLE
CONDO**



À REPENTIGNY
rue Lafontaine près des
Galeries Rive-Nord

A LOUER 3 1/2 MEUBLÉ

Locker, stationnement avec
prise, taxes payées

Inf.: 506 Leclerc, app . 6
654-3856 581-0028

1 MOIS GRATUIT

GRAND 4 1/2

A louer à Repentigny

527-531 rue Lafontaine

- Insonorisé • Planchers de béton
- Près centres d'achats • Bien paysager
- Plus propre que la normale

585-0571; 585-1508

**REPENTIGNY
Logements 3 1/2 et 5 1/2**

- Bain tourbillon
- Plancher béton
- Intercom

589-4657 654-5133

**LE GARDEUR
rue Beaudoin**

**LUXUEUX TRIPLEX
Neufs à vendre**

Logement à louer

7 pièces: foyer, bain tourbillon, garage

5 1/2 pièces: foyer, bain tourbillon

4 1/2 pièces: bain tourbillon

OCCUPATION IMMEDIATE

Construction R. Dumais et frères inc.
654-6608 // 654-6418

145 Offre d'emploi

Machine à coudre industriel plain et overlock, 3 et 5 fils à louer. Réjean Allard 588-2323. 10 au 28 fév.

Camelot au adulte demandés, poru distribution de journaux ou circulaires, fin de semaine, information, demandez Manon au 581-9037. J.N.O.

Coiffeuse de talent avec ou sans clientèle, 5 jours semaine, féminin, masculin, coiffure, 581-8535, 581-2990. J.N.O.

AVON

Vous en coûte que \$10., et vous pouvez le faire fortifier, 581-3436. 07-14-21-28

Coiffeuse pour hommes 30 heures par semaine, Place Repentigny, 581-2990, 581-8535. J.N.O.

Etudiants(es), faitent de l'argent en vendant du chocolat, possibilité, \$120./semaine, 474-5744, 839-7342. 17 jan au 28 mars

Cherche technicien en service pour appareils de climatisation et réfrigération avec carte de compétence et expérience dans le domaine industriel contactez Jacques Vallée, 581-4360. 14-21-28-07

Dame demandée pour vente de lingerie à domicile, possibilité \$400. et plus par semaine, 642-2456. 21-28

COIFFEURS(EUSES) DIPLOMÉS(ES) PREMIER-CHOIX LA MODE COIFFURE POUR TOUTE LA FAMILLE
Venez partager notre succès! Aux Galeries de Repentigny, postes temps partiel, salaire horaire garanti, pourboires, commission, participation aux bénéfices et avantages sociaux multiples. Appelez dès maintenant au 585-5228. 21-28

Cuisinier(ère) avec expérience cours déjeuner et fast food 481 boul. Lacombe Ville Le Gardeur. 21-28

Barmaid demandée avec expérience au Bar Caribou demandez Mme Murray, 586-1047. 21-28

Coiffeuse d'expérience demandée, temps plein ou temps partiel, 585-2334. 21-28

AIMERIEZ-VOUS AUGMENTER VOS REVENUS?

Désirez-vous prendre votre retraite plutôt que prévu. Devenez votre propre patron, aucune expérience nécessaire 100% légal, pour information contactez Carol ou Jacques 585-1900. 21-28-7-14

Cherche couturière avec expérience (altération et réparation), téléphonez au 585-4221. 21-28

Serveuse avec expérience, minimum 2 ans, temps plein de jour, demandez Johanne, 586-2011. 21-28

150 Offre de service

Travail de dactylographie de tout genre, sur traitement de texte (Word Perfect) 20 ans d'expérience 585-2177, après 17h. 21-28-7-14

PEINTRE BON MARCHÉ
Estimation gratuite pour un travail bien fait, peinture sans odeur, 585-9572, 25 ans d'expérience. 07-14-21-28

Travaux de rénovation, finition de sous-sol, ouvrage garanti, demandez estimation rénovation G.L., laissez message, 585-7021. 21-28

Machines à coudre neuves et usagées. Réparation de toutes marques. "Gaston Henri" propriétaire 589-2460

150 Offre de service

Peintre, tireur de joints, 13 ans d'expérience, estimation gratuite, satisfaction garantie, service complet, communiquez avec moi après 18 heures, Gilles au 582-0890. 21-28

Sabaige de planchers Jean-Guy Duclos Inc., fini crystal ou varathane, réparation, 654-0216. J.N.O.

Femme ferait ménage de maison expérience, tél.: 589-6861. J.N.O.

Ferai ménage dans les secteurs de Le Gardeur, Repentigny et l'Assomption, 589-2548. 21-28

À bas prix, peinture, tirage de joints, estimation gratuite, demandez Carlos, 589-7424. 21-28-7-14

CHARLES BRETON RENOVATION LTÉE
Rénovations générales, 4 rue Trudeau, Charlemagne, Québec J5Z 1C9, M. Léo Breton, 581-1568. 21-28-7-14

NOUVELLE ADMINISTRATION

à Repentigny, près Galeries Rive-Nord
2½ - 3½ - 4½
semi-meublé disponible

PROMOTION SUR BAIL DE 12 MOIS GRATUIT!
1 téléviseur ou 1 micro-ondes ou 1 lecteur de cassette vidéo

-Concierge
-Buanderie
-Logement propre
Jour: 581-9104
ou 582-1203
Soir: 581-9104

150 Offre de service

Service de rapports d'impôt, à \$15., 14 ans d'expérience, demandez Louise, 654-4334. 21 fév au 28 mars

Exécute travaux construction, aménagement, rénovation, peinture, tapisserie, travail professionnel excellent, satisfaction assurée, 585-7213 après 18h. 21-28-07

IMPÔT
Ferais impôt pour particuliers, à des prix très abordables, j'ai plus de six ans d'expérience dans le domaine, 654-8418. 21-28

Pour vos travaux de menuiserie, joints de gyproc, peinture, etc...
HOMME À TOUT FAIRE
589-7385

EDMOND LOYER
Maintenant à son compte.

• Peintre
• Tapisserie
• Entretien
L'ASSOMPTION
589-6847

150 Offre de service

Peintre ferai travaux de peinture intérieure, travail bien fait, estimation gratuite, 586-3888. 21-28

Rénovation A. Bernier
Enr., installation porte, fenêtre et aluminium, menuiserie tout genre, salle de bains, plâtre, peinture, tapisserie, etc... 654-7939. (14 fév. au 07 mars)

Déménagement local et longue distance, 24 heures par jours, 25 ans d'expérience, assurance comprise, demandez Claude, 581-6117. 21-28-7-14

Vente et installation tapis, prélat, à très bon prix, demandez Claude Gosselin, 581-6117. 21-28-7-14

150 Offre de service

Vous avez besoin d'une femme de ménage? (Petit et grand ménage). N'hésitez pas à nous essayer, propre, consciencieuse et disponibles, notre travail est personnalisé et efficace, 581-9716. J.N.O.

D.G. Enr.
Rénovation Générale
Entrepreneur Peintre
Réparation de Plâtre
Décoration intérieure
Pose de Tapisserie
Succo Decoratif
Prop. PIERRE DUBÉ
585-1484

150 Offre de service

Avez-vous besoin d'une femme de ménage? beaucoup d'expérience, bonnes références, 654-0084. 07-14-21-28

Faisons tout genre d'impôt, féd. et prov., \$20., gens 3ième âge, \$15., jour: 585-2052, soir: 325-4273, demandez Suzanne 585-2052. (14 fév. au 07 mars)

Tireur de joint, gyproc avec expérience, ouvrage garanti, Richard, 589-2643. J.N.O.

150 Offre de service

Travaux de rénovation en tous genres, spécialité finition de sous-sol. Estimation gratuite. Rénovations J.P. Enrg. 585-4678. J.N.O.

GLM RÉNOVATION ENR.

Tout genre de la cave au grenier, intérieur et extérieur, service de qualité, garantie, demandez Gilbert, 585-3447. (03 jav. au 7 mars)

Couturière, confection et réparation, 585-2277. 28-07-14-21

ÉDUCATEUR(TRICE)**FONCTIONS:**

-Planifier, actualiser et évaluer les activités d'apprentissage pour les personnes adultes présentant un handicap intellectuel.

EXIGENCES:

-Formation en éducation spécialisée ou discipline connexe.
-Expérience auprès de la clientèle handicapée intellectuelle.

TEMPS PARTIEL: 30h/semaine (16 semaines)

Faire parvenir c.v. avant le 7 mars à:

Association "Les Amis"
C.P. 207, Repentigny
J6A 5J1

Boulangerie
REPENTIGNY INC.
Recherche contrôleur

est leader dans le domaine de la pâtisserie/boulangerie dans la région.

Vous avez à coeur la petite entreprise, aimez les défis, êtes une perle rare capable de vous motiver et motiver votre entourage, êtes positif capable de soulever les montagnes ou presque.

VOUS ÊTES LE CONTROLEUR RECHERCHÉ
Sous la supervision du Directeur de l'entreprise, la personne choisie dirigera la préparation de l'ensemble des rapports financiers (états financiers, budget, etc) et mettra en place les politiques et procédures de contrôle interne nécessaires et en fera le suivi. Elle mettra sur pieds et gèrera le système en prix de revient. De plus, elle fournira l'expertise financière dans l'analyse des résultats et gèrera la trésorerie de la compagnie. Elle devra, de plus, posséder une bonne connaissance de la micro-informatique.
La personne idéale devra détenir un titre professionnel (C.M.A. ou C.G.A.), avoir une expérience pertinente de 3 à 5 ans dans le milieu manufacturier, secteur alimentation.
Elle devra être dotée d'une personnalité dynamique et éprouver le désir de mettre hautement en valeur son sens poussé de l'organisation et son habilité à travailler en harmonie avec d'autres personnes de tous les niveaux.
Si vous recherchez le cadre d'action d'une PME où vous pouvez être autonome et mettre à l'épreuve vos connaissances et habilités, faites parvenir votre curriculum viteu avant le 7 mars 1989 à:

Boulangerie Repentigny Inc.
452 Notre Dame, Repentigny, Qc
J6A 2T4
ATT.: M. Jean-Guy Perreault

MINOLTA PHOTOCOPIEUR et FAX

est présentement à la recherche de représentants pour la région de Lanaudière et de Repentigny.

Les candidats devront posséder de l'expérience dans le domaine de la vente, dynamiques, organisés et déterminés à réussir.

Nous offrons:
*Territoire protégé
*Programme de formation continue
*Formation complète sur nos produits
*Revenus au-dessus de la moyenne

Si vous êtes de taille à relever le défi, téléphonez pour rendez-vous.

BUREAUTIQUE JOLIETTE
755-3880
Robert Guertin

PIECES D'AUTO
LE PORTAGE

ON DEMANDE COMMIS AU PIÈCES AVEC EXPÉRIENCE

POUR NOUVEAU MAGASIN À REPENTIGNY

Communiqué avec Maurice Marsolais
589-5735

PIECES D'AUTO
LE PORTAGE

IMPÔTS

PARTICULIER, COMMERCE, VENDEUR À COMMISSION CORPORATION

Vos deux déclarations \$18⁰⁰ à compter de:

- Lundi au Vendredi jusqu'à 21h
- Le samedi jusqu'à 17h00

Si vous n'avez pas reçu vos formulaires, nous avons à nos bureaux les formules nécessaires à la préparation de votre déclaration.

ÉVALUATION GRATUITE
585-9200 585-9211

Gestion Jobex Enr.

Comptabilité générale
55 rue Devault, Repentigny
(Derrière le centre commercial Les Galeries Rive-Nord)

CUISINIÈRE ET SERVEUSE(S) DEMANDÉE(S)

Cabane à sucre
AU GRAND CHAUDRON
Information: Ginette
588-3194 ou 588-2629

COMMIS AU PIÈCES avec expérience

• Dans le produit GM serait un atout.

NOUS OFFRONS:

• Salaire selon qualifications
• Bénéfices marginaux des plus avantageux.

S.V.P.: Contactez Jacques St-Jean
au **585-6860** ou **866-4282**

WILHELMY-LAMOUREUX

160 Boul. Brien, Repentigny, 585-6860, 866-4282

155 Garderie

Garderies enfants chez-moi, pour inf.: 654-3922. J.N.O.

SECTEUR BRIEN INDUSTRIEL

Garderies enfants 1 mois et plus, semaine ou journée, jour, soir, activités, plein-air, tout près parc Juneau, jeux éducatifs, chant, bricolages, repas chauds, bon prix, 581-9912. J.N.O.

LA MAISON DES PETITS ENRG.

Garderie en milieu familiale, 2 places de disponibles pour enfants de 2-5 ans, 7 ans d'expérience, entre rue Valmont et boul. Prud'homme, Céline, 654-0328. J.N.O.

GARDERIE DES MOISSONS INC.

Garderie éducative avec programme d'activités, établie et éducatrices diplômées. Reconnue par l'Office de Garde à l'enfance. Quelques places de disponibles pour enfants de 18 mois à 5 ans. Inf.: 585-6703. J.N.O.



PRIÈRE AU SACRÉ-COEUR

Que le Sacré-Coeur de Jésus soit loué, adoré et glorifié à travers le monde pour des siècles et des siècles. Amen. Dites cette prière 6 fois par jour pendant 9 jours et vos prières seront exaucées même si cela semble impossible. N'oubliez pas de remercier le Sacré-Coeur avec promesse de publication quand la faveur sera obtenue. Remerciements au Sacré-Coeur pour faveur obtenue.

M.M.



PRIÈRE AU SACRÉ-COEUR

Que le Sacré-Coeur de Jésus soit loué, adoré et glorifié à travers le monde pour des siècles et des siècles. Amen. Dites cette prière 6 fois par jour pendant 9 jours et vos prières seront exaucées même si cela semble impossible. N'oubliez pas de remercier le Sacré-Coeur avec promesse de publication quand la faveur sera obtenue. Remerciements au Sacré-Coeur pour faveur obtenue.

M.D.



PRIÈRE AU SACRÉ-COEUR

Que le Sacré-Coeur de Jésus soit loué, adoré et glorifié à travers le monde pour des siècles et des siècles. Amen. Dites cette prière 6 fois par jour pendant 9 jours et vos prières seront exaucées même si cela semble impossible. N'oubliez pas de remercier le Sacré-Coeur avec promesse de publication quand la faveur sera obtenue. Remerciements au Sacré-Coeur pour faveur obtenue.

L.B.

155 Garderie

GARDERIE LES COCCINELLES

Garderie milieu familiale, affection, bons soins, locaux aménagés, cour clôturée, activités variées, alimentation saine, formation, expérience, éducation spécialisée, près parc Champigny Aline Poirier, 585-1340. J.N.O.

Bébé 8 mois aurait besoin d'une gardienne à domicile 3 jours semaine pour le 17 avril, 581-7897. 14-21-28

Garderies chez-moi enfants de tout âges, rue Michel, Lavlatrie, près des deux écoles, diplôme en psychologie, bonnes références, Céline 586-2523. 21-28

155 Garderie

Garderie les petits coquins, service de garde milieu familial, éducatrice expérimentée, et diplômée, garderies enfants de 18 mois et plus, espace aménagé, jeux et activités éducatives, menus variés et équilibrés, donnons reçus. Le Gardeur, 585-9592. 21-28-07-14

Garderies enfants 12 mois à 18 mois, à temps plein ou partiel, expérience en garderie, 585-5042. J.N.O.

Garderies enfants 3 ans et plus, donnerais diner pour écoliers près école Charlemagne, 581-4062. 21-28

155 Garderie

PICOT
Ateliers éducatifs, 5 ateliers différents et complémentaires, musique, diction, danse, chant, atelier éducatif, transport gratuit, inscrivez-maintenant, 581-7577. 21 fév au 11 avril

Secteur Beauchesne et Iberville mini-garderie, milieu familiale, établie depuis 1987, enfants 2 ans et plus, excellente attention, activités variées, alimentation équilibrée, et affichée, repas écoliers, dès septembre, 585-3756. (14 fév. au 07 mars)

155 Garderie

Jeune maman garderies enfants temps plein ou partiel, rue Lefebvre, Le Gardeur, secteur Bourgneuf, Sylvie, 582-0809. 21-28

PICOT
Garderie service de garde complet, jardinière qualifiée, collations, déjeuner, diner, programme éducatif, ouvert 6h45, 581-7577. 21 fév au 11 avril

155 Garderie

"LES P'TITS CASTORS ENR."
Service de garde milieu familiale, plein d'activités intéressantes d'organisées pour vos tout p'tits. Notre programme est structuré. Le personnel diplômé. Grand parc d'amusement extérieur, 9ième année en opération, Viviane Milot 581-2929. 21-28-7-14

155 Garderie

"AU JARDIN DE LORRAINE"
On joue, on apprend, on invente, on sème des graines de joie et on récolte des fleurs de bonheur. Garderie éducative avec personnels qualifiés, contactez Lorraine 581-3632. (14 fév. au 07 mars)
Maman garderies enfants 2-5 ans, bons soins, grande maison, 654-4681. 14-21-28



REPENTIGNY

**PÉRIODE D'ENREGISTREMENT
RÈGLEMENT 590-35
ZONAGE**

AVIS PUBLIC

AUX PERSONNES HABLES À VOTER AYANT LE DROIT D'ÊTRE INSCRITES SUR LA LISTE RÉFÉRENDIAIRE DU SECTEUR BORNÉ AU NORD PAR LE BOULEVARD IBERVILLE, AU SUD PAR LE FLEUVE ST-LAURENT, À L'EST PAR LA RUE CAMILLE ET À L'OUEST PAR LES RUES BRIEN ET CLAUDE (voir description détaillée et croquis à la fin).

AVIS PUBLIC est donné de ce qui suit:

- Lors d'une séance tenue le 6 février 1989, le Conseil a adopté le règlement numéro 590-35 et intitulé "Règlement amendement le règlement de zonage 590 tel que déjà amendé. L'objet de ce règlement est de créer une nouvelle zone résidentielle de type RD sur les lots 63-233 à 237, 63-239, 63-251, 60-179 et P-60-127, situés aux abords du St-Laurent (à l'Est de la rue du Chenal) pour permettre la construction, à certaines conditions, de condominiums.
- Les personnes habiles à voter ayant le droit d'être inscrites sur la liste référendaire du secteur peuvent demander que ce règlement fasse l'objet d'un scrutin référendaire en inscrivant leurs nom, adresse et qualité et en apposant leur signature dans un registre ouvert à cette fin.
- Ce registre sera accessible de 09H00 à 19H00 le 7 mars 1989 à l'Hôtel de ville de Repentigny, 435 boulevard Iberville, Repentigny, Québec.
- Le nombre de demandes requis pour qu'un scrutin référendaire soit tenu est de 180. Si ce nombre n'est pas atteint, le règlement sera réputé approuvé par les personnes habiles à voter.
- Le résultat de la procédure d'enregistrement sera annoncé le 6 avril 1989.
- Le règlement peut être consulté au bureau du soussigné, les jours ouvrables aux heures de bureau (08H30 à 11H45 et 13H00 à 16H30) au 435 boulevard Iberville, Repentigny, Québec.

CONDITIONS POUR ÊTRE UNE PERSONNE HABLE À VOTER AYANT LE DROIT D'ÊTRE INSCRITE SUR LA LISTE RÉFÉRENDIAIRE DU SECTEUR

- Condition générale à remplir le 6 février 1989.**
Être soit domicilié dans ce secteur, soit propriétaire d'un immeuble situé dans ce secteur, soit occupant d'une place d'affaires située dans ce secteur.
- Condition supplémentaire, particulière aux personnes physiques, à remplir le 6 février 1989.**
Être majeur et de citoyenneté canadienne.
- Condition supplémentaire particulière aux copropriétaires indivis d'un immeuble et aux cooccupants d'une place d'affaire.**
Être désigné, au moyen d'une procuration signée par la majorité de ceux-ci, comme le seul des copropriétaires ou des cooccupants qui a le droit d'être inscrit sur la liste référendaire à titre de propriétaire de l'immeuble ou d'occupant de la place d'affaires. (Note: un copropriétaire ou un cooccupant n'a pas à être désigné s'il est par ailleurs qualifié à titre de personne domiciliée, de propriétaire unique d'un immeuble ou d'occupant unique d'une place d'affaires)

CONDITION D'EXERCICE DU DROIT À L'ENREGISTREMENT D'UNE PERSONNE MORALE

Désigner par une résolution, parmi ses membres, administrateurs ou employés, une personne qui, le 6 février 1989 et au moment d'exercer ce droit, est majeure et de citoyenneté canadienne.

DESCRIPTION ET CROQUIS DU SECTEUR CONCERNÉ: (Zone 12)

Le secteur concerné par le règlement est borné au Nord par le boulevard Iberville, au Sud par le fleuve St-Laurent, à l'Est par la rue Camille et à l'Ouest par les rues Brien et Claude (Voir plan ci-après)

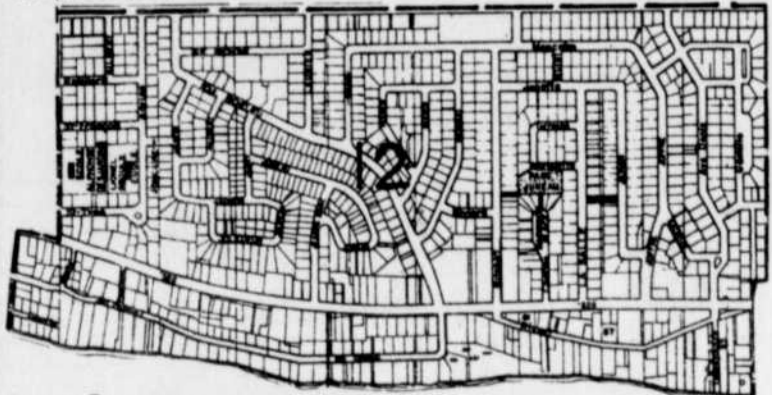

Donné à Repentigny, ce 28^e jour du mois de février 1989

Le Greffier
Jean Fafard, o.m.a.



REPENTIGNY

**PÉRIODE D'ENREGISTREMENT
RÈGLEMENT 590-34
ZONAGE**

AVIS PUBLIC

AUX PERSONNES HABLES À VOTER AYANT LE DROIT D'ÊTRE INSCRITES SUR LA LISTE RÉFÉRENDIAIRE DU SECTEUR BORNÉ AU NORD PAR LE BOULEVARD IBERVILLE, AU SUD PAR LE FLEUVE ST-LAURENT, À L'EST PAR LA RUE LONGUEUIL ET LE PARC ST-LAURENT ET À L'OUEST PAR LES RUES MARICOURT ET ST-LOUIS (voir description détaillée et croquis à la fin).

AVIS PUBLIC est donné de ce qui suit:

- Lors d'une séance tenue le 6 février 1989, le Conseil a adopté le règlement numéro 590-34 et intitulé "Règlement amendement le règlement de zonage 590 tel que déjà amendé. L'objet de ce règlement est de créer une nouvelle zone résidentielle de type RD sur les lots P-118, 118-2 et 118-3, situés aux abords du St-Laurent (en face du boulevard Lévesque) pour permettre la construction, à certaines conditions, d'un condominium.
- Les personnes habiles à voter ayant le droit d'être inscrites sur la liste référendaire du secteur peuvent demander que ce règlement fasse l'objet d'un scrutin référendaire en inscrivant leurs nom, adresse et qualité et en apposant leur signature dans un registre ouvert à cette fin.
- Ce registre sera accessible de 09H00 à 19H00 le 7 mars 1989 à l'Hôtel de Ville de Repentigny, 435 boulevard Iberville, Repentigny, Québec.
- Le nombre de demandes requis pour qu'un scrutin référendaire soit tenu est de 108. Si ce nombre n'est pas atteint, le règlement sera réputé approuvé par les personnes habiles à voter.
- Le résultat de la procédure d'enregistrement sera annoncé le 3 avril 1989.
- Le règlement peut être consulté au bureau du soussigné, les jours ouvrables, aux heures de bureau (08H30 à 11H45 et 13H00 à 16H30) au 435 boulevard Iberville, Repentigny, Québec.

CONDITIONS POUR ÊTRE UNE PERSONNE HABLE À VOTER AYANT LE DROIT D'ÊTRE INSCRITE SUR LA LISTE RÉFÉRENDIAIRE DU SECTEUR.

- Condition générale à remplir le 6 février 1989.**
Être soit domicilié dans ce secteur, soit propriétaire d'un immeuble situé dans ce secteur, soit occupant d'une place d'affaires située dans ce secteur.
- Condition supplémentaire, particulière aux personnes physiques, à remplir le 6 février 1989.**
Être majeur et de citoyenneté canadienne.
- Condition supplémentaire particulière aux copropriétaires indivis d'un immeuble et aux cooccupants d'une place d'affaire.**
Être désigné, au moyen d'une procuration signée par la majorité de ceux-ci, comme le seul des copropriétaires ou des cooccupants qui a le droit d'être inscrit sur la liste référendaire à titre de propriétaire de l'immeuble ou d'occupant de la place d'affaires. (Note: Un copropriétaire ou un cooccupant n'a pas à être désigné s'il est par ailleurs qualifié à titre de personne domiciliée, de propriétaire unique d'un immeuble ou d'occupant unique d'une place d'affaires)

CONDITION D'EXERCICE DU DROIT À L'ENREGISTREMENT D'UNE PERSONNE MORALE.

Désigner par une résolution, parmi ses membres, administrateurs ou employés, une personne qui, le 6 février 1989 et au moment d'exercer ce droit, est majeure et de citoyenneté canadienne.

DESCRIPTION ET CROQUIS DU SECTEUR CONCERNÉ: (Zone 6)

Le secteur concerné par le règlement est borné au Nord par le boulevard Iberville, au sud par le fleuve St-Laurent, à l'Est par la rue Longueuil et le parc St-Laurent, et à l'Ouest par les rues Maricourt et Saint-Louis. (Voir plan ci-après)

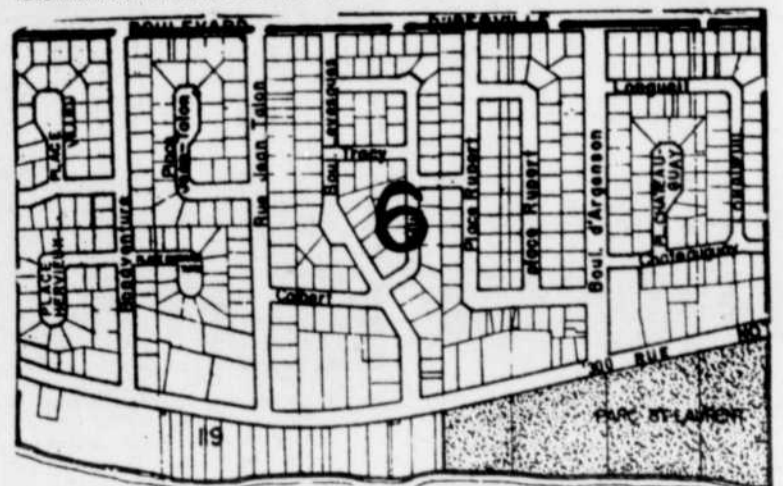

Donné à Repentigny, ce 28^e jour du mois de février 1989

Le Greffier
Jean Fafard, o.m.a.

20 ANS — 20 ANS — 20 ANS — 20 ANS — 20 ANS

À QUI LA CHANCE

Machine à coudre OVER-LOCK à bras libre, coud, assemble, et coupe en même temps, vous donnant une finition professionnelle. En plus, une plaque pour ourlets rouleté, 3 fuseaux de fil et une boîte d'accessoires sont compris.

SPÉCIAL 20 ANS CASE FÊTE ET POUR CET ÉVÉNEMENT, NOUS VOUS OFFRONS LA MACHINE QUE TOUTES LES FEMMES VOUDRAIENT AVOIR, UNE "OVER-LOCK" À UN PRIX INCROYABLE. C'est ma façon de vous remercier.

Il ne faut pas manquer le spécial "À QUI LA CHANCE!"

Prix suggéré du fabricant — \$699.95
NOTRE PRIX AVEC CETTE ANNONCE — \$399.95

SERVICE ET LECONS GRATUITS
 Financement possible. Mise de côté. Quantité limitée

Mercredi: 1 mars
 Jeudi: 2 mars
 Vendredi: 3 mars
 Samedi: 4 mars

4 JOURS SEULEMENT

Centre Couture Repentigny

310 Notre-Dame, Repentigny, 581-6405

C. Beauchesne prop. — 25 ans d'expérience

RE/MAX unis inc.
 491, rue notre-dame, repentigny



SERGE AUDY
 Bur.: 585-9500 Rés.: 582-2190
EVALUATION GRATUITE



* \$119,000. REPENTIGNY: Cottage 85, 4 chambres, salle à manger séparée, 3 salles de bains, garage, plusieurs extras!



* REPENTIGNY: Secteur recherché, bungalow 43x24, foyer au salon, sous-sol fini, appareils encastrés, etc.... \$86,500.



* REPENTIGNY: Construction 87, garage, 3 chambres, bain podium, douche séparée, toit cathédrale au salon, fenêtres manivelles, etc...



* REPENTIGNY: Split 86, toit cathédrale et puit de lumière au salon, s/bains luxueuse, armoires mélamine, piscine etc...

RE/MAX unis inc.
 491, rue notre-dame, repentigny



Gisèle St-André
 Bur.: 585-9500; Rés.: 581-6302



* REPENTIGNY: Boisé, \$127,500, spacieux bungalow ranch, garage, foyer, sous-sol fini, décor de bon goût, croissant!



* REPENTIGNY: Boisé cottage style breton, pierre/brique, 6 grandes pièces éclairées, terrain boisé, possibilité, garage, \$124,500.

* REPENTIGNY: Bord de l'eau, résidence de prestige 12 pièces, garage, marina privée, piscine intérieure, 3 bains tourbillon, armoires stratifiées, pompe géothermique, bon confort, qualité, seront appréciées d'un connaisseur, \$695,000.

* LE GARDEUR: Bungalow, très coquet, 3 chambres, piscine, cabanon, \$78,000.

* REPENTIGNY: \$77,500., bungalow, sous-sol fini, abri d'auto, taxes basses.



* REPENTIGNY: Joli québécoise 3 chambres, sous-sol fini, qualité, foyer, terrain 6,500 p.c., croissant, \$112,500.



* REPENTIGNY: Superbe cottage super moderne 87, garage, mezzanine, appareils encastrés, sous-sol fini, toit cathédrale.

* REPENTIGNY: Split moderne, 3 chambres, toit cathédrale, pleine grandeur, foyer central, \$109,000.

* REPENTIGNY: Bungalow 4 chambres, garage, tout brique, sous-sol fini, taxes basses, \$99,500.

* REPENTIGNY: \$89,500., bungalow split, 3 chambres, même pied, taxes basses, transfert.

* REPENTIGNY: Croissant rue Lord, joli bungalow ranch, 3 chambres, qualité, paysager, professionnel, \$109,500.

160 Cours

CONVERSATION ANGLAISE

Cours pour adolescents lundi, mardi, jeudi 5h à 6h, cours pour adultes, lundi, mardi, jeudi, 10h à 12h, 13h à 15h, 19h à 21h, samedi 10h à 12h, première leçon gratuite. Inscription au mois. Mme Fortin, 586-1399, Lavaltrie, 1 km de St-Sulpice. 28-07-14

Cours de dessin et peinture à l'huile, pour enfants et adultes, atelier 581-5212, Ginette. 28-07-14-21

Cours de dessin, peinture, airbrush, jeunes, adultes, jour, soir, 586-1485. J.N.O.

Offrez-vous le plus précieux cadeau en éliminant les problèmes de stress? d'angoisse, d'insomnie, cours anti-stress, gymnastique douce, yoga, relaxation, pour un mieux être physique, mental, émotif, séance individuelle ou petit groupe, réservez maintenant, 28 février, 581-2949. 28

"Les clés du savoir" vous offre des cours de tarot professionnel, inscription immédiatement, pour informations, consultation Jacynthe, 585-8103. 28

160 Cours

Cours peinture à l'huile pour enfants de 6 ans et plus, samedi de 9h à 11h Céline, 582-3501. 14-21-28

Cours céramique Micheline, débutant ou intermédiaire, atelier libre, 581-1874, création moderne. 28

Traitez-vous par les plantes couez d'herboriste et phytothérapie, consultation, 654-6575. 21-28

COURS DE PEINTURE A L'HUILE

Méthode facile et rapide, moderne, faites vos propres paysages, marines ou natures mortes, cours de jour ou de soir, Repentigny, 654-3113. 28

165 Embarcation

Cherche personne qui aimeraient être voyagé, à Montréal, tous les jours, communiquez au 585-0984 après 15h00. 28

Bateau Peterborough 15'5", moteur Mercury 50 forces 1986, remorque espadon, comme neuf, \$11,200., 585-6154. 28-07

PEINTURE RÉSIDENTIELLE

- Pour un travail de peinture de qualité professionnel
- Service rapide et personnalisé
- Pour les prix respectant votre budget
- Nombreuses références sur demande

LES ENTREPRISES
M. VINET ENR.
654-5833

Assurances Générales des Caisses Desjardins, une institution du Mouvement Desjardins, est à la recherche d'une personne dynamique pour occuper le poste suivant :

Agent d'assurances générales

Relevant du chargé de secteur, vos principales fonctions consisteront à évaluer les besoins en assurances habitation et automobile en vue de conclure la vente d'un contrat et d'assurer le service après-vente.

Vous possédez une expérience pertinente en assurances générales. Le fait de détenir un diplôme de l'Institut d'Assurance du Canada ou un permis d'agent d'assurances I.A.R.D. ou de courtier est pour vous un atout. Vos aptitudes pour la vente ainsi que votre esprit d'initiative et votre autonomie sont des qualités essentielles. Toute autre expérience jugée pertinente sera considérée.

Lieu de travail :

Pour la caisse populaire de

MEILLEUR

Nous offrons un salaire concurrentiel ainsi qu'une gamme complète d'avantages sociaux.

Si vous êtes intéressé à poser votre candidature, bien vouloir faire parvenir votre curriculum vitae en indiquant le n° du présent concours, soit 935-A, avant le 7 mars 1989 à l'adresse ci-dessous.

La nature confidentielle de votre envoi sera respectée.



LE GROUPE DESJARDINS ASSURANCES GÉNÉRALES

Service des ressources humaines
 Concours 935-A
 C.P. 3500
 Lévis (Québec) G6V 6P9

Nous offrons des chances d'emploi égales à tous.

Campagne de financement 1989



Tu y crois. Aide-la!

Donnez généreusement à la Croix-Rouge!

L'art d'animer les réunions

Vous désirez développer des techniques pour assurer la préparation et le déroulement d'une réunion? Vous aimeriez identifier et éliminer les principaux obstacles à l'animation d'une réunion efficace et productive? Le séminaire Techniques d'animation de réunion, offert par le Centre de perfectionnement des ressources humaines du Collège Marie-Victorin, peut vous aider à y parvenir.

Dynamique et pratique, cette session de formation vous permettra de connaître la démarche à suivre avant, pendant et après une rencontre de groupe ou tout autre genre de réunion.

Ce séminaire sera donné les 14 et 15 mars, de 9h à 16h30 à l'hôtel La Citadelle (410, rue Sherbrooke ouest). Les personnes intéressées doivent s'inscrire avant le 1er mars. On peut obtenir des renseignements supplémentaires en communiquant avec Sylvie Laplante au 325-0150, poste 2246. La documentation est disponible sur demande.

LES PROFESSIONNELS ASSOCIÉS DE L'IMMEUBLE



RE/MAX UNIS INC. COURTIER

VOTRE AGENT



DENIS ASSELIN
654-7273

• **ST-SULPICE MAISON DE PRESTIGE POUR:** Couples professionnels. La voir de l'extérieur NE SUFFIT PAS. Valeur incomparable à \$149,500., téléphonez-moi pour une visite.

VOTRE AGENT



SERGE AUDY
582-2190

• **CHARLEMANGE:** \$99,500. bungalow 38x30, 3 chambres au même niveau, 2 salles de bains, foyer, sous-sol fini, piscine, plusieurs extra.

VOTRE AGENT



F. BOUDREAU
581-3631

• **REPENTIGNY:** Split level 4 chambres, grand terrain 7,499 p.c., beaucoup d'extra \$118,000., à visiter!

VOTRE AGENT



C. BOURGEOIS
582-0646

• **LE GARDEUR:** Seulment \$78,000. bungalow semi-détaché, 3 chambres, piscine, taxes \$1,300., impeccable.

VOTRE AGENT



CLÉMENT BRIÈRE
654-7580

• **CHARLEMAGNE:** Style ranch, 3 chambres, plancher et armoire chêne, combustion lente, piscine cabanon, patio, à voir, \$92,500.

VOTRE AGENT



GILBERT BRIÈRE
654-9020

• **LE GARDEUR:** 3 propriétés pour débutants à \$80,900. détachés. Faut voir pour le croire. Prenez rendez-vous.

VOTRE AGENT



A. DES TROIS MAISONS

• **TERRAIN A REPENTIGNY:** 9,152 P.c., 82 pi de front, services de la ville, prêt à bâtir.

VOTRE AGENT



MICHEL ETHIER
581-0001

• **REPENTIGNY:** Bung. 1978, 28x40, garage, sous-sol fini, cuisine rénovée, appareils encastrés, foyer.

VOTRE AGENT



CLAUDE FERLAND
581-3790

• **REPENTIGNY:** Une aubaine! 6 pièces, 4 c.à.c., abri auto, jenn air, four encastré, etc.. Près services, on demande \$89,500.

VOTRE AGENT



LISE FERLAND
581-3790

• **LE GARDEUR:** 5 pièces, 3 chambres au même niveau, sous-sol aménagé au ¼, piscine, deck, taxes raisonnables.

VOTRE AGENT



P. GODBOUT
654-7273

• **REPENTIGNY:** Vous cherchez un bon quartier? Venez visiter ce superbe bungalow 3 chambres, décoré avec goût et prêt à vous accueillir. \$99,500., une bonne affaire pour acheteur avisé.

VOTRE AGENT



DANIEL GODFOF
581-5018

• **TRANSPORT GENERAL:** Service de courrier incluant camions, clientèle établie, permis pour le Québec.

VOTRE AGENT



FRANCINE LABERGE
585-9630

• **REPENTIGNY:** \$119,900., bungalow entièrement rénové, armoires chêne, appareils encastrés, garage, piscine creusée, etc., etc..

VOTRE AGENT



FRANÇOIS LACAS
582-2500

• **PREMIÈRE ANNONCE! REPENTIGNY:** Split level 1984, 5 pièces, 3 chambres, toit cathédrale, marquetterie, la grande vie à peu de frais! piscine creusée, foyer, à voir.

VOTRE AGENT



LISE LACAS
581-0664

• **REPENTIGNY:** Split level, grandes pièces, garage, salle à manger, 2 salles familiales.

VOTRE AGENT



JEAN LAFLEUR
654-4107

• **L'ASSOMPTION:** Fini les petits formats, bungalow brique 78, 65x30, garage double, 4 chambres, 15,000 p.c.

VOTRE AGENT



MICHEL ETHIER
581-0001

• **30 TERRASSE ROYALE:** \$109,000. Juste prix pour une retraite paisible.

VOTRE AGENT



GISELE ST-ANDRE
581-6302

• **REPENTIGNY:** Bungalow 6 pièces, sous-sol fini, foyer, abri d'auto, secteur central, \$77,500., Transfert.

VOTRE AGENT



LISE LAPIERRE
654-6866

• **REPENTIGNY:** Près de tous les services, condo 3 chambres, foyer salon, très éclairé. À voir.

VOTRE AGENT



DANIELLE MIRON
581-0001

• **LAVALTRIE:** \$54,500., cottage 3 chambres, salon 19x16, taxes basses, près de tous les services.

VOTRE AGENT



DENISE PELLETIER
585-4173

• **REPENTIGNY:** Attention, transfert, cottage 86, garage, foyer au salon, salle à manger, cuisine chêne massif, 3 chambres, prix, \$123,900., discutable.

VOTRE AGENT



M. PETITCLERC
585-5899

• **\$87,900:** bungalow 3 c.à.c., sous-sol fini, 2 s.d.b., foyer combustion lente, piscine, à voir, taxes \$1,360.

VOTRE AGENT



ROBERT PROULX
654-7207

• **REPENTIGNY:** 1988, grand terrain, taxes basses, service d'autobus, \$94,000.

VOTRE AGENT



YVES ROY
589-2903

• **MAGNIFIQUE SPLIT 1984:** 3 chambres au même palier, sous-sol fini, 2 salles de bains, beau secteur résidentiel, \$99,500.

VOTRE AGENT



FRANCE SIMARD
654-7223

• **LE GARDEUR:** Incroyable mais vrai, bungalow détaché avec garage, piscine, foyer à combustion lente, seulement \$84,500., faites votre chance.

L'EQUIPE EN TETE...



En 6 ans seulement Ré/Max s'est placé au premier rang tant au Québec qu'au Canada.

491 rue Notre-Dame Repentigny
585-9500

DEPUIS
114
ANS

LES
CHAMPIONS
DU
SERVICE
PERSONNALISÉ
ET DE LA
MEILLEURE

**PLANCHES DÉCORATIVES
POUR REVÊTEMENT MURAL**

Le plus grand choix de la région



Plus de 40 modèles
différents dans des
essences de pin,
cèdre, chêne,
merisier.

ESCOMPTE DE sur tous nos modèles
marchandise en
inventaire seulement.

10% A 25%

PORTES PRÉ-MONTÉE



CENTENAIRE
1-3/8"
en masonite texturé,
veinée, modèle colonial

"NEWPORT" 30"x80"
main gauche, main
droite.

\$56⁹⁵
l'ensemble

PLACOPLATRE

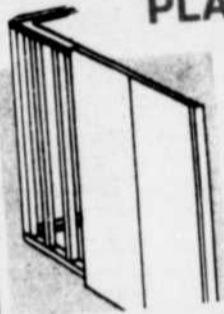

(panneau de gypse)
12"x4'x8'

SUPER SPECIAL
\$5⁹⁹

payez et emportez seulement

**POUR LES
SOUS-PLANCHERS**



"Aggloméré de copeaux"
• Grade régulier
• Qualité extérieure,
5/8"x4'x8'

NOTRE
SPÉCIAL

\$11⁹⁵

Rég.: \$12.95

**BOIS DE PLANCHER
PRÉ-FINI POUR LE
BRICOLEUR**

heritage

GROLEAU

- Chêne ou merisier solide
- 3/4" d'épaisseur, 3 1/4" de largeur
- Embouté dans les côtés et bouts pour une pose facile
- Très résistant, chaque morceau est recouvert de 5 couches d'uréthane acryliqué

CHÊNE
SÉLECT

bte de 9.75 p.c.
\$55⁹⁵

MERISIER
SÉLECT

bte de 9.75 p.c.
\$47⁹⁵



PAS DE SABLAGE
PAS DE VERNISSAGE

ÉPINETTE

2"x3"x8'
"Utilité"

89^c

QUINCAILLERIE

Les
2-3-4 mars
seulement

ESCOMPTE
DE

20%

SUR LES
ROBINETS
AQUA

Matériaux de construction: Portes et fenêtres, outils, peinture, plomberie, électricité.

LES ENTREPRISES

L. VILLENEUVE

& CIE (1973)
Ltée

Depuis 114 ans, plus qu'un marchand... Un ami!

235 NOTRE-DAME
CHARLEMAGNE
581-3350

SERVICE • QUALITÉ • ÉCONOMIE

Maintenant OUVERT
Lundi au Mercredi 8h à 18h
Jeudi et Vendredi 8h à 21h
Samedi 8h à 17h

Ces prix sont valides
du 25 février au 11 mars
ou jusqu'à épuisement des stocks

