

**Bibliothèque
et Archives
nationales**

Québec 

Le Prix Courant

Page(s) manquante(s)

Commerce, Finance, Industrie

VOL. XXXIII

VENDREDI, 14 FÉVRIER 1902

No 7

LE PRIX COURANT

REVUE HEBDOMADAIRE

Publié par LA COMPAGNIE DE PUBLICATIONS COMMERCIALES (*The Trades Publishing Co.*), au No 25 rue St-Gabriel, Montréal.

Téléphone Bell - Main 2547
Boîte de Poste - - - 917

PRIX DE L'ABONNEMENT:

Montréal et Banlieue - \$2.00
Canada et Etats-Unis - 1.50
Union Postale - - frs. 15.00

Il n'est pas accepté d'abonnement pour moins qu'une année complète.

L'abonnement est considéré comme renouvelé si le souscripteur ne nous donne pas avis contraire au moins quinze jours avant l'expiration, et cet avis ne peut être donné que par écrit directement à nos bureaux, nos agents n'étant pas autorisés à recevoir tels avis.

Une année commencée est due **en entier**, et il ne sera pas donné suite à un ordre de discontinuer tant que les arrérages ne sont pas payés.

Nous n'accepterons de chèques en paiement d'abonnement; qu'en autant que le montant est fait payable **au pair** à Montréal.

Tous chèques, mandats, bons de poste, doivent être faits payables à l'ordre de "LE PRIX COURANT."

Nous nous ferons un plaisir de répondre à toutes demandes de renseignements.

Adresser toutes communications simplement comme suit:

Le Prix Courant, Montréal.

LA BANQUE D'HOHELAGA

Autorisés par l'assemblée générale des actionnaires, en date du 15 juin 1898, à porter de un à deux millions le capital de la Banque d'Hochelaga, les directeurs l'ont élevé à \$1,250,000 en août 1898, à \$1,500,000 en août 1899 et viennent de décider d'un commun accord d'émettre des actions nouvelles pour un montant de \$500,000, complément des deux millions du capital autorisé.

Cette décision n'était pas inattendue; elle découle tout naturellement du développement continu des opérations de la banque, de la confiance qu'une sage direction, qu'une administration prudente lui vaut auprès du public, d'une augmentation constante de sa clientèle, pour tout dire en un mot.

Au point de vue de la Banque elle-même, l'émission de \$500,000 d'actions nouvelles lui permet d'ajouter une somme égale au montant de ses propres billets émis dans le public.

En vertu de l'Acte des Banques, toute banque a le pouvoir d'émettre, comme nos lecteurs le savent, une somme de billet égale au montant du capital souscrit et payé. La Banque d'Hochelaga pourra, dès lors, émettre deux millions de ses propres billets, soit \$500,000 de plus que le chiffre auquel elle a actuellement droit.

C'est donc, avec le produit des actions à émettre, un million de ressources nouvelles sur lequel la banque peut compter; nous devrions même dire \$1,125,000, puisque les actions sont émises à une prime de 25 p.c.

Les moyens d'action que donnera à la Banque d'Hochelaga son capital intégral, seront donc les suivants:

Capital actuellement payé.....	\$1,500,000
Actions nouvelles.....	500,000
	<hr/>
	\$2,000,000

Pouvoir d'émission de billets (égal au montant du capital payé)...	2,000,000
Réserves actuelles.....	750,000
Primes sur actions nouvelles.....	125,000

Total..... \$4,875,000

c'est-à-dire bien près des cinq millions, quand les cinq cent mille piastres à provenir des actions nouvelles auront été payées.

Notons en passant que la Banque d'Hochelaga a, pour principe, d'ajouter chaque année à son Fonds de Réserve, une partie des bénéfices réalisés sur ses opérations habituelles et que par conséquent, il ne faudra pas attendre longtemps pour que le montant de la Réserve ait atteint le million.

Les \$500,000 d'actions nouvelles sont offertes aux actionnaires enregistrés au 28 février à raison d'une action nouvelle pour trois actions anciennes et de \$125 par part, soit à une prime de \$25.

Les parts de la Banque se vendent en Bourse à \$145.

L'émission nouvelle ramènera la part à \$140, et, comme les dividendes habituels de la Banque d'Hochelaga sont de \$7.00 par part, c'est un placement à 5 p. c. en attendant que les dividendes soient plus élevés. Ils l'auraient d'ailleurs été dans le passé, si les directeurs n'avaient eu en vue que la satisfaction immédiate des actionnaires. Ils ont préféré consolider leur position future en élevant la Réserve à cinquante pour cent du montant du capital.

Les actions nouvelles sont payables en dix versements égaux, de sorte qu'en décembre prochain la banque aura son capital entièrement libéré et, comme d'ici là, elle aura terminé une année d'exercice, on peut être certain que sa réserve se sera également accrue.

Nous sommes heureux de voir qu'une banque canadienne-française marche sans arrêt dans la voie du progrès et qu'elle prenne les mesures propres à s'assurer une place plus marquante encore parmi les meilleures institutions financières du pays.

LES ELEVATEURS

M. L. E. Geoffrion est le représentant, à la Commission du Port de Montréal, de la Chambre de Commerce. Interrogé par ses collègues de la Chambre de Commerce sur les causes de retard apporté à la construction d'élevateurs dans notre port, M. Geoffrion a dit très clairement ce qu'il en pensait, sans se soucier le moins du monde si ses paroles seraient du goût de tous ses autres collègues de la Commission du Port.

M. Geoffrion attribue le retard à l'opposition systématique de certains intérêts politiques ou privés. Il a raison. On ne peut trouver d'autre cause plausible pour expliquer qu'on n'a encore abouti à rien.

Plusieurs membres de la Commission du Port s'indignent de la franchise et de la courageuse attitude du représentant de la Chambre de Commerce; pour nous, nous ne pouvons que l'en féliciter.

Chaque fois que M. Geoffrion a pris la parole à la Commission du Port, il l'a fait pour conseiller à ses collègues de moins discourir et d'agir davantage.

Si ceux qui comptaient soulever contre lui une motion de censure avaient suivi ses sages avis, ils n'auraient pas aujourd'hui à se croire visés par les paroles de leur collègue.

Nous voudrions voir beaucoup de commissaires de la trempe de M. Geoffrion à la Commission du Port et, à ce sujet, nous devons dire à leur louange que les quelques Canadiens-français qui font partie de cette commission ont toujours demandé une prompte action dans cette éternelle question des éleveurs.

LA BANQUE NATIONALE

Nous avons dit en temps et lieu que cette banque avait été autorisée à porter son capital de \$1,200,000 à \$1,500,000. Le 3 de ce mois elle a commencé à émettre pour \$300,000 d'actions nouvelles, soit 10,000 actions au pair de \$30.

Cette banque paie habituellement six pour cent de dividende annuel à ses actionnaires et ajoute chaque année à son fonds de réserve. Il y a donc là un placement très avantageux pour les capitalistes, d'autant plus que l'action de cette banque est appelée dans un avenir très prochain, nous n'en doutons nullement, à dépasser le pair.

Il faut se souvenir que l'augmentation du capital est devenue néces-

saire, obligatoire pourrions-nous dire, par suite de l'accroissement des affaires de cette banque.

Depuis longtemps, nous avons prévu que la Banque Nationale devrait en arriver là et nous l'avons dit à plusieurs reprises dans ces colonnes.

Les nouvelles actions sont émises payables en dix versements mensuels égaux de \$3 par part; c'est rarement qu'on trouve un placement qui offre autant de sécurité en même temps que de facilité pour les gens économes qui ne peuvent mettre que quelques piastres de côté par mois.

LE BANQUET A L'ECH. LAPORTE

Le banquet offert à M. l'échevin Laporte, à l'hôtel de la place Viger, mardi soir, a été une démonstration bien caractéristique de l'estime et de la sympathie dont jouit dans la Métropole le Président du comité des finances civiques et le leader du Conseil.

Une manifestation comme celle de mardi soir console de bien des petites misères—et même de grandes—inhérentes à nos luttes électorales.

M. Laporte a eu à combattre des adversaires puissants qui lui ont fait une lutte corsée: les électeurs ont résisté à toutes les influences, à toutes les pressions—la victoire du représentant du quartier Centre, n'en est que plus belle et plus éclatante et il a lieu de s'en réjouir. Ses amis ont tenu à commémorer cet événement dans un banquet dont le grand succès a dû être sensible au héros de la fête. Nous lui en offrons nos sincères félicitations.

LA CLAUSE DES "COMBINES"

Les enquêtes dont on a pris l'habitude de nier l'utilité, sous prétexte qu'elles n'aboutissent généralement à aucun résultat pratique, ont, n'en déplaise à ceux qui critiquent par besoin ou tempérament, quelquefois leur bon côté.

A la dernière session du Parlement fédéral une déléguée de l'Association de la Presse Canadienne porta devant le gouvernement, qu'une entente s'était formée entre les Manufacturiers pour augmenter indûment le prix du papier à journaux.

A la suite de cette plainte le Juge H. J. Taschereau fut chargé de faire une enquête sur les griefs de l'Association de la Presse. Cette enquête fut minutieuse et longue; le juge enquêteur admet que les plaintes

contre les manufacturiers sont fondées.

En conséquence, le gouvernement en vertu de la clause 18 de la loi des douanes de 1897 a diminué les droits d'importation de 25 à 15 p. c. sur les papiers à journaux du prix de 2½ c. la lb. et audessus.

Voici ce que dit cette clause 18:

"Lorsque le Gouverneur en conseil aura raison de croire qu'il existe, à l'égard de quelque article de commerce, quelque syndicat, association, pacte ou entente de quelque nature entre les fabricants ou les marchands de cet article, pour élever illégitimement le prix de cet article ou pour accroître illégitimement de quelque autre manière les avantages de ces fabricants ou marchands aux dépens des consommateurs le Gouverneur en conseil pourra commissionner ou autoriser tout juge de la Cour Suprême ou de la Cour de l'Échiquier du Canada, ou de toute autre cour Supérieure dans toute province du Canada à faire une enquête sommaire et un rapport au Gouverneur en conseil sur l'existence ou la non existence de semblable syndicat, coalition, association, pacte ou entente.

Le Juge pourra contraindre les témoins à comparaître et les interroger sous serment et requérir la production de livres et documents, et aura tous les autres pouvoirs nécessaires qui lui seront conférés par le gouverneur en conseil pour les fins de cette enquête.

Si le juge fait rapport qu'il existe un pareil syndicat, coalition, association, pacte ou entente, et s'il appert au Gouverneur en conseil que les désavantages qui en résultent pour les consommateurs sont facilités par le droit de douane imposé sur un article similaire à son importation,—le Gouverneur portera cet article sur la liste des articles admis en franchise, ou réduira le droit dont il est frappé de façon à donner au public l'avantage d'une concurrence raisonnable au sujet de cet article."

C'est la première fois, depuis le vote de cette loi, que le Gouverneur en Conseil est appelé à user des pouvoirs que lui confère la dite clause 18.

L'effet de la diminution des droits sur le papier à journaux ne sera peut-être pas sensible immédiatement aux fabricants de papier, mais advenant une surproduction aux Etats-Unis, il est assez probable qu'ils auraient à s'en ressentir.

Mais la décision prise par le Gouverneur en Conseil a une portée plus grande, car elle prouve que la clause 18 ne restera pas lettre morte quand l'intérêt du public sera menacé par les combines. A ce point de vue nous ne pouvons que féliciter le gouvernement de son action.

La maison B. Houde & Cie voit avec une légitime fierté l'augmentation progressive de son commerce de cigarettes dont elle offre, d'ailleurs, un choix répondant à tous les goûts. On les trouve partout; il y a avantage à les vendre, parce qu'elles sont en grande demande; il en résulte un profit qui, naturellement n'est pas à dédaigner pour le détailleur.

L'ASSOCIATION DES MANUFACTURIERS DU CANADA

Le dîner mensuel régulier des membres de l'Association des Manufacturiers du Canada aura lieu à l'Hôtel de la Place Viger, à Montréal le jeudi 27 février courant à 6.30 p.m. Ce dîner sera sans cérémonie. On mettra en discussion le sujet suivant : " La Loyauté aux industries canadiennes et la nécessité de mieux faire connaître ses produits ? M. Arch. Campbell, président du comité des chemins de fer et transports fera un discours sur le sujet et traitera également de la question des transports au Canada. Le dîner mensuel du mois de Mars aura lieu à Brantford, Ont à une date qui sera ultérieurement fixée.

LES HABILES

Dans un discours qu'il fit dernièrement au Stevens Institute of Technology, M. Andrew Carnegie, le multi-millionnaire, eut une façon originale d'indiquer à ses auditeurs une des causes principales de succès en affaires.

J'aimerais, dit-il, qu'on mit sur ma tombe cette épitaphe :

" Ci-gît un homme qui sut s'entourer d'hommes beaucoup plus habiles que lui."

" C'est le fait d'un homme habile de s'entourer de gens habiles dans la conduite des affaires. Il faut savoir se connaître en hommes, les juger à leur juste valeur, ce qui n'est pas donné à tout le monde.

Il faut aussi savoir attribuer à chacun sa vraie place, afin que chacun étant bien dans son rôle, puisse produire le maximum de travail, d'énergie, d'adresse qu'on attend de l'homme propre à l'emploi qui lui est confié.

Les grands négociants d'autrefois, comme ceux d'aujourd'hui, ont suivi la recommandation implicitement contenue dans les quelques paroles ci dessus de M. Carnegie. Il n'a pas été le premier à s'entourer d'hommes habiles et ceux qui voudront assurer le succès de leurs entreprises devront toujours chercher des collaborateurs aussi habiles qu'ils en pourront trouver.

Les marchands devraient se graver dans la mémoire et mieux encore toujours mettre en pratique le conseil de M. Carnegie de s'entourer d'hommes habiles.

Un homme, si bien doué soit-il, n'est pas omniscient, il n'a pas davantage le don d'ubiquité et ne peut voir à tout. Le proverbe " qui trop embrasse mal étreint," s'applique

aussi bien aux esprits supérieurs qu'aux cerveaux moins bien organisés. Aussi plus un commerce est étendu et compliqué, plus une industrie contient de détails, plus les opérations financières exigent de combinaisons et plus aussi les devoirs et les responsabilités doivent être partagées, de manière qu'il y ait partout, dans toutes les divisions du travail de l'entreprise, un homme qui voie, qui pense et qui agisse, un homme capable, un homme habile, en un mot.

Ces hommes-là sont rares, dira-t-on, et ceux qui les ont les gardent, les ménagent, et leur font des positions lucratives et enviables.

En effet, un de ces industriels millionnaires comme en compte un certain nombre chez nos voisins déclarait il y a un semaine ou deux que ce n'étaient pas les hauts emplois qui manquaient aux Etats-Unis, mais les hommes capables de les bien remplir. Selon lui, les places de \$5,000 ne font pas défaut pas plus que celles de \$15,000. J'aimerais mieux encore, disait-il, donner \$15,000 à un homme que j'estimerais valoir un salaire de \$15,000 que \$5,000 à un autre qui ne vaudrait qu'un salaire de \$5,000 pour le même emploi.

Le chiffre du salaire n'est rien ; ce qui est à considérer, c'est le produit de celui qui reçoit le salaire.

Evidemment ces hauts salaires ne sont pas communs pas plus que ceux qui d'ailleurs peuvent y prétendre. Mais tout est relatif et si nous descendons de quelques échelons les degrés du commerce et que nous pénétrions dans un simple magasin de détail, là aussi nous verrons que le conseil de M. Carnegie a son application.

A moins de vouloir rester toujours petit commerçant, un marchand ne peut à la fois veiller à ses achats, à ses ventes, à ses écritures et aux mille menus détails de son commerce ; il lui faut de l'aide, c'est-à-dire un ou des employés. S'il a le choix entre plusieurs, ce n'est pas celui qui lui demandera le moindre salaire qui devra faire l'objet de son choix, mais celui qu'il croira le plus habile à augmenter son chiffre d'affaires et à le remplacer au besoin, en cas d'absence ou de maladie. Le commerçant qui consulte ses propres intérêts n'agit pas autrement.

D'autres, au contraire, ne voient que l'économie à réaliser sur le salaire de leurs employés ; d'autres encore, craignent plus qu'ils n'admirent un employé plus actif, plus délié, plus hardi qu'eux-mêmes, leur vanité souffrirait de ce qu'un

homme qu'ils paient leur soit supérieur en intelligence et en entente des affaires.

Ceux-là sont et resteront petits commerçants toute leur vie. Leur médiocrité les empêchera d'arriver au succès par eux-mêmes et, comme ils refusent de s'entourer d'employés plus habiles qu'eux, il manquera toujours dans leur entreprise l'élément essentiel du succès.

Ce n'est pas sur leur tombe qu'on pourra graver l'épitaphe dont Andrew Carnegie voudrait voir orner la sienne.

Conférence sur la Comptabilité

C'est ce soir vendredi qu'aura lieu, au Monument National, la conférence de M. Geo. Lonthier, sur la comptabilité.

Nous ne saurions trop engager nos lecteurs à assister à cette conférence dont nous avons donné le sommaire dans notre précédent numéro.

COMPTEZ vos FRAIS GENERAUX

Toute dépense accessoire doit être ajoutée au coût d'un article avant l'établissement du prix de vente de cet article.

Le loyer, l'intérêt, les salaires, le chauffage, l'éclairage, etc. tout concourt à élever le montant du prix de revient.

Il y a trop de détaillants qui ignorent le pourcentage des frais généraux de leur magasin et s'imaginent, que, parce qu'ils sont les propriétaires de leur propre magasin, le loyer ne leur coûte rien ou que, parce qu'ils n'emploient que des membres de leur famille, ils n'ont pas de dépenses de salaires. Si, au prix d'achat, on ajoutait les dépenses accessoires, il y aurait de meilleurs prix de vente et on ne couperait pas de façon si ridicule les prix de marchandises qui, en réalité, sont vendues au-dessous du prix coûtant parce que le détaillant ne sait pas ce que ses marchandises lui coûtent.

Nous connaissons un détaillant, dit le " Grocers Review " qui vend la farine à un profit (?) de vingt-cinq centins par baril et pense qu'il fait une bonne opération. Nous savons cependant que ses frais de magasin et de manutention sont de plus de onze pour cent. Il paie quatre piastres pour la farine et reçoit quatre piastres et vingt-cinq centins. Il lui en coûte quarante-quatre centins pour la vendre, soit une perte nette de dix-neuf centins. Est-il surprenant qu'il y ait des marchands qui faillissent ?

LISEZ
UN JOURNAL COMMERCIAL

(Du Grocers' Review).

Tout marchand reçoit un journal quodidien, car sans lui il ne connaîtrait rien de ce qui se passe dans le monde. Bien peu, comparative-ment au grand nombre de ceux qui sont dans les affaires, s'abonnent à un journal commercial, et cependant, le journal commercial est tout aussi nécessaire à un homme d'affaires que l'est le journal quotidien. L'importance d'un journal commercial ne saurait être surestimée. Tout homme d'affaires devrait s'abonner à un journal commercial et le lire.

"Pas le temps de lire" disent certains marchands! C'est l'absurdité même, car le temps passé à lire, n'est pas du temps perdu et ne peut être employé à un meilleur usage. Les détaillants bien achalandés, ceux qui réussissent lisent des journaux commerciaux, annon-ces comme le reste, et augmentent ainsi la somme de leurs connais-sances.

CE QU'IL NE FAUT PAS FAIRE

(Du Grocers' Review).

N'oubliez pas l'escompte. Em-pruntez de l'argent et escomptez vos billets. Cela paie.

Ne vous imaginez pas que vos clients sont des sots et qu'ils ne connaissent pas les points faibles de votre magasin. Ils les connaissent et en parlent.

Ne considérez pas vos marchan-dises autrement que l'argent. Sou-venez-vous en faisant crédit que vos marchandises ont une valeur qu'il vous faut payer.

N'essayez pas de faire un com-merce sans bénéfices. Rappelez-vous qu'il en coûte pour en vendre des marchandises et que le client doit en payer le coût.

N'achetez pas de marchandises à moins que nous ne voyiez claire-ment le moyen de les payer quand l'échéance sera arrivée. Le créan-cier a bonne mémoire.

Ne jouez pas avec votre compte de banque. Ne donnez pas de chèque antidaté et quoiqu'il arrive ne aites pas de billet de complaisance.

La banque en a vent bien vite, alors viennent les ennuis.

Ne vous attendez pas à ce que vos commis travaillent trop fort avec un salaire de neuf piastres par semaine. N'oubliez pas qu'il leur faut vivre et que tout homme est sujet à la tentation.

Pas de commérages avec vos clients. Gardez pour vous ce que vous savez des faiblesses de votre patron. Le savoir est une puissance, la parole est d'argent et le silence est d'or.

Ne discutez pas vos affaires per-sonnelles avec les voyageurs à moins de nécessité. Les voyageurs sont des êtres humains et ils peuvent parler.



Mercredi, 12 février 1902.

La semaine qui vient de terminer le carnaval laissera de bons souve-nirs. Les gens se sont amusés, et le commerce a reçu une impulsion nou-velle qui, pour être temporaire et n'avoir pas eu toute l'intensité dont elle était susceptible, n'en crée pas moins un précédent dont on pourra tirer profit pour les expériences à venir. Il est certain que les orga-nisateurs ont montré beaucoup de vigueur et d'esprit d'initiative, et, à ce point de vue, les voyageurs de commerce méritent une mention à part tant ils ont contribué au succès des amusements. Il y aura lieu, probablement, de faire encore mieux une autre année, mais il serait in-juste de ne pas reconnaître publi-quement le mérite de nos sportsmen. Sans doute, l'affluence des étrangers n'a pas été aussi considérable qu'on l'avait prévu.

Mais cela est dû à des circons-tances exceptionnelles, comme, par exemple, la formidable tempête qui a sévi dans tout le nord de l'Amé-rique dans les jours qui ont immé-diatement précédé l'inauguration des fêtes, causant un désarroi gé-néral dans la circulation des trains de chemins de fer. Au point de vue strictement commercial, et c'est le seul qui nous occupe présentement, il semble que l'expérience faite pourrait se continuer d'année en année, de manière à en faire une

institution québécoise. Nous savons que c'est l'idée de ceux qui se sont le plus mêlés au mouvement de cette année, et comme l'époque choisie est l'une des périodes les plus calmes pour le commerce, il semble que ce serait le moyen d'y mettre un peu de vie et d'activité.

Naturellement, dans tous ces entre-prises, il y a lieu de varier et d'amé-liorer les genres d'amusements; mais il paraît admis de tous que notre ville est l'une de celles qui s'y prêtent le plus admirablement. Nous avons là-dessus le témoignage précieux de gens absolument experts. Du reste, le sentiment public, à Québec, paraît être favorable à ces réjouissances; c'est dans le caractère de notre population. Encore faut-il que tout se fasse convenablement et dans l'ordre, cela va de soi, et l'expérience acquise démontre plei-nement qu'il est facile d'atteindre ce résultat.

Nous avons promis, la semaine dernière, de faire connaître l'opi-nion à propos des nouvelles heures d'ouverture et de fermeture des magasins Z. Paquet. Autant que nous avons pu nous en rendre compte, c'est une réforme qui est généralement bien vue. Nous avons cependant entendu faire la remar-que que les administrateurs de la succession Paquet, en agissant comme ils l'ont fait, se sont basés sur un calcul strictement d'affaires, sans tenir compte des questions de sentiment. Il n'est pas également évident qu'un tel exemple doive être suivi par des magasins de moindre importance.

Plusieurs mêmes sont d'opinion que la classe ouvrière occupée au travail jusqu'à six heures, souffrirait de la fermeture générale des maga-sins entre six et huit heures du soir. Il pourrait donc se faire que la règle posée par la maison Paquet ne fût pas acceptée par tout le monde et que, dans la période d'activité commerciale, nous ayons le spectacle du plus grand établissement fermé à six heures, alors que les magrsins voisins garderont leurs portes ou-vertes jusqu'à huit heures. Tel est le résultat de la petite enquête que nous avons faite.

EPICERIES

Sucres : Sucres jaunes, \$3.15 à \$3.55; Granulé, \$4.00 à 4.10; Powdered 6 à 6½c; Paris Lump, 6c.

Mélasses : Barbade pure, tonne, 31 à 33c; Porto Rico, 39 à 42c; Fajardos, 36 à 38c.

Beurre : Frais, 15c; Marchand, 14; Beurrerie, 20 à 22c.

Conserves en boîtes : Saumon, \$1.05 à \$1.50; Clover leaf, \$1.60 à \$1.65; homard, \$2.50 à 2.70; Tomates, 85 à 90c; Blé-d'inde, 85 à 90c; Pois, 90c.

Fruits secs : Valence, 7 ; Sultana, 10 à 13c ; Californie, 8 à 10c ; C. Cluster, \$2.40 ; Imp. Cabinet, \$2.50 ; Pruneaux de Californie, 7½ à 9c ; Imp. Russian, \$4.60.

Tabac Canadien : En feuilles, 8 à 10c ; Walker wrappers 15c ; Kentucky, 12c ; et le White Burleigh, 14c.

Planches à laver : "Favorites" \$1.70 ; "Waverly" \$2.10 ; "Improved Globe" \$1.95 ; Water Witch \$1.50.

Balais : 2 cordes, \$1.50 la doz ; à 3 cordes, \$2.00 ; à 4 cordes, \$3.00.

FARINES, GRAINS ET PROVISIONS

Farines : Forte à levain, \$2.00 à \$2.10 ; 2e à boulanger, \$1.90 ; Patente Hungarian, \$2.40 ; Patente, \$1.75 ; Roller, \$1.75 à \$1.80 ; Fine, \$1.40 ; à 1.50 Extra, \$1.60 à \$1.65 ; Superfine, \$1.50 à \$1.55 ; Bonne Commune, \$1.25 à \$1.30.

Grains : Avoine (par 34 lbs) Ontario, 53c ; Province 50c ; orge, par 48 lbs, 67 à 70c ; orge à drèche, 75 à 80c ; blé-d'inde, 75 à 80c ; sarrasin, 60 à 70c ; Son 95c.

Lard : Short Cut, par 200 lbs, \$21.50 Clear \$23.00 à \$23.60 ; saindoux pur le seau \$2.50 ; composé le seau, \$1.80 ; jambon, 12½ à 14c ; bacon, 10½ à 10c ; porc abattu, \$8.50.

Poisson : Hareng No 1 ; Labrador, \$6.00 morue No 1, \$5.70 ; No 2, \$5.00 ; morue sèche, \$5.00 le quintal ; saumon, No 1 \$14.00 ; No 2 \$13.00 ; No 3 \$11.00 ; anguille, 4½c la lb.

Les manufactures continuent à remplir des commandes nombreuses. L'ouvrage est actuellement abondant dans la plupart des fabriques, et il y a tendance marquée à une amélioration notable. La perspective est excellente jusqu'à présent. Des renseignements spéciaux nous permettent d'affirmer que Québec tient encore le haut du pavé, pour la qualité et la quantité dans les commandes de chaussures. Il est certain que la concurrence existante autrefois pour la production au rabais n'a plus sa raison d'être au jourd'hui. Une entente entre les manufacturiers sérieux à mis fin à ce système ruineux et pour les patrons et pour la renommée de Québec comme ville manufacturière.

Le carême commence dans des circonstances favorables. Le poisson est relativement abondant et se vend à des prix tout à fait accessibles. En général, le commerce est bon.

On signale la faillite d'un marchand de quincaillerie. C'est un événement qui a surpris un peu le public mais auquel les hommes d'affaires s'attendaient depuis quelque temps.

L. D.

Tous les fumeurs qui se piquent de connaître le tabac ont une prédilection marquée pour les tabacs de la Rock City Tobacco Co de Québec : le *Silver Bell*, le *Gold Bell*, le *Rose Quesnel*, le *Poker*, le *Long-Tom*, sont des marques dont les noms résonnent agréablement aux oreilles des fumeurs et des chi-queurs.

Tous les débits de tabacs de premier ordre vendent les marques de tabacs de la Rock City Tobacco Co de Québec.

A TRAVERS LE COMMERCE

A la dernière réunion mensuelle de l'Association des épiciers de Montréal. M. l'échevin Turner occupait le fauteuil. Parmi les membres présents, on remarquait les échevins Vallières et Lapointe, MM. John P. Dixon, A. Bigaouette, Jos Denault, Fraser et N. Chartrand.

Le secrétaire après lecture des minutes, annonce qu'en réponse à la lettre qui leur a été envoyée pour leur demander de payer leurs employés tous les quinze jours, les compagnies du Pacifique Canadien et du Grand Tronc ont déclaré qu'ils ne voyaient pas l'opportunité de se rendre à la demande des épiciers, parce que leurs employés ne s'étaient jamais plaints de cet état de chose.

Il lit ensuite le rapport du trésorier qui accuse un surplus de \$402.33 en caisse.

On discute l'opportunité d'envoyer à Québec une délégation pour obtenir de la législature un amendement à la loi des licences concernant la vente des boissons en petits flacons. M. l'échevin Vallières et M. Fraser sont opposés à ces démarches et prétendent qu'il serait beaucoup plus sage d'enterrer cette question, mais l'échevin Lapointe y tient parce que l'association a reçu des requêtes importantes la priant de s'occuper sérieusement de cette question.

On décide alors que deux délégués soient envoyés à Québec à la prochaine session pour présenter une requête aux ministres.

Les épiciers qui ont beaucoup d'initiative, se proposent aussi d'envoyer une délégation au Conseil de Ville, pour lui demander d'amender la charte de manière à ce que les élections municipales n'aient pas lieu le samedi, ce qui oblige les épiciers à fermer leurs établissements à leur grand détriment.

Enfin, M. Fraser propose, secondé par M. N. Chartrand que les épiciers organisent une excursion en corps et un banquet dont la date reste à fixer par un comité choisi à cet effet.

La motion est approuvée à l'unanimité et l'assemblée est levée.

La récolte du riz aux Indes : La quantité d'acres cultivés pour les trois provinces de Bengale, Burma et Madras sont les suivantes :

1900	46.309.600
1901	46.545.900

L'augmentation est donc d'un peu plus d'un demi p. c. D'une manière générale la qualité du riz récolté est bonne.

"The James McCready Company" (à responsabilité limitée.) fondée au capital de \$400,000 divisé en 4,000 actions de \$100 chaque, à obtenu ses lettres patentes, à la date du 31 janvier dernier.

La nouvelle corporation se compose de MM. Charles F. Smith, marchand, Clarence F. Smith, marchand, John Hammill, teneur de livres, E'ouard Laliberté, surintendant, George H. Carter, voyageur de commerce. E. E. Cummings, commis aux envois, et F. J. McCann, garde magasin, tous de la ville de Montréal.

Le but de cette compagnie est de fabriquer des chaussures et de faire le commerce de manufacturiers de chaussures en gros dans toutes ses branches par tout le Canada.

Du 1er juillet 1900 au 30 juin 1901, le chiffre d'exportation du Canada en bois et pâte de bois pour la fabrication du papier s'est élevé à \$3,335,965.

L'Angleterre figure dans ce chiffre pour \$966,920.

Les Etats-Unis, pour \$2,302,215.

D'autres pays, pour \$66,194.

Ce chiffre est en augmentation de \$616,477 sur celui de 1899-1900 soit, pour l'Angleterre, \$366,372, pour les Etats-Unis \$244,321.

L'exportation de bois pour la fabrication du papier accuse une augmentation de \$494,247 se répartissant par une augmentation de \$520,744 aux Etats-Unis et une diminution de \$6,472 en Angleterre.

L'exportation des pâtes de bois est en augmentation de \$122,230 se répartissant par une augmentation de \$372,544 en Angleterre et une diminution de \$256,423 aux Etats-Unis.

Le Conseil Exécutif du Canadian Mining Institute, assemblé à l'hôtel Windsor, sous la présidence de M. J. Sergie a définitivement décidé que la réunion annuelle de l'institut aura lieu au Windsor, les 6, 7 et 8 mars prochain.

La Belgique veut faire une Exposition universelle, et la veut faire grande, originale aussi. S'emparant de ce vœu, l'un des auteurs du projet propose ceci : l'Exposition, au lieu d'être centralisée en un seul emplacement, comme on l'a fait partout jusqu'à présent, serait répartie en un certain nombre de villes belges.

Anvers serait désigné pour ce qui a trait aux affaires maritimes ;

Bruxelles, pour les beaux arts, les industries de luxe et l'économie sociale; Gand, pour les industries textiles; Liège, pour les industries minières et métallurgiques; enfin Bruges exposerait des sections rétrospectives artistiques et Ostende organiserait les sections sportives.

La visite de cette exposition sera peu commode mais intéressante.

M. H. S. Holt, président de la Sovereign Bank of Canada, a annoncé, que la nouvelle institution ouvrira ses portes au public, à Montréal, Toronto et autres endroits, le 1er mai prochain.

La récolte des olives en Espagne: Se fondant sur ses propres expériences et sur celles d'autres cultivateurs, M. J. A. Genis, expert agricole, conseille de cueillir les olives alors qu'elles présentent une coloration violacée intense tirant sur le noir et quand la pulpe se détache facilement du noyau; on obtient ainsi la plus grande quantité d'olives de bonne qualité. Si l'on veut récolter des olives très fines, il faut faire la cueillette plus tôt; on obtient ainsi une meilleure qualité aux dépens de la quantité.

A l'assemblée annuelle des actionnaires de The Hamilton Stock Yards Company Limited, un état des affaires des plus satisfaisants a été donné et un dividende de 2½ pour cent a été déclaré pour le dernier semestre de 1901, équivalant à 5 p.c. par an. Les messieurs suivants ont été élus directeurs pour l'année courante: MM. J. J. Scott, C.R., William Walker, T. J. Stewart, George Hope et R. K. Hope. A l'assemblée subséquente des directeurs, M. J. J. Scott a été élu Président, George Hope Vice-Président, William Walker Directeur-Gérant, et R. K. Hope Secrétaire Trésorier.

Une exposition internationale du costume, des articles d'habillement, anciens et modernes, et de tous les articles et accessoires, confectionnés ou non, se rapportant au vêtement, aura lieu dans le Palais Tauride, à Saint-Petersbourg, entre le 1er novembre 1902 et le 1er avril 1903. Cette exposition aura une durée d'au moins deux mois.

Les demandes d'admission devront parvenir, avant le 1er mars 1902, au commissaire général de l'exposition, Perspective Liteiny, 44, à Saint-Petersbourg.

La Montmorency Cotton Mills Company (à resp. limitée) demandera au parlement du Canada à sa session actuelle, le pouvoir de changer la dénomination de ses actions de cent piastres en actions de dix piastres et d'émettre des obligations jusqu'à concurrence de 75 pour cent des propriétés, outillage et machines de la compagnie, et pour d'autres choses nécessaires ou se rattachant à cette fin.

Un jugement étrange en matière de contrefaçon! La Cour d'appel de Bologne vient de débouter quatre maisons ou sociétés propriétaires de concessions d'eaux minérales qui avaient fait un procès à une maison italienne. Cette dernière mettait les marques des eaux minérales appartenant aux demandeurs, sur des eaux fabriquées artificiellement.

La Cour de Bologne a déclaré que la dénomination soit des marchandises, soit des lieux géographiques, ne peut constituer la propriété de personne.

De cette façon on pourra récolter des vins de Bordeaux en Italie.

D'après les derniers calculs les chantiers de la vallée de l'Ottawa en 1901 ont donné une coupe de 611,000,000 de pieds de bois soit une augmentation de 23,000,000 de pieds sur la production de 1900. La coupe se divise comme suit: scierie J. R. Booth, 125,000,000 de pieds; Gilmore & Co., Trenton, 25,000,000; Hull Lumber Co., 35,000,000 de pieds; McLachlin Bros., Arnprior, 70,000,000 de pieds; Hawkesbury Lumber Co., 45,000,000 de pieds, et W. C. Edwards & Co., Rockland et New Edinbourg, 85,000,000 de pieds. The St Anthony Lumber Co, scierie Whitney 50,000,000 de pieds, augmentation de 8,000,000 sur 1900. Gillies Bros., Braside, 40,000,000, augmentation de 10,000,000, et A. et P. White, Pembroke, 8,000,000 de pieds, augmentation de 3,000,000 sur 1900. McLaren et McLaurin, East Templeton, 20,000,000 de pieds augmentation de 14,000,000 sur l'année précédente.

La coupe de cette année promet aussi d'être considérable.

Un comité composé des principaux manufacturiers autrichiens, membres de la Chambre de Commerce de Vienne, s'est réuni dernièrement afin d'examiner le projet d'ouvrir, en 1903, dans la capitale autrichienne, une exposition internationale d'inventions et de nou-

veautés. Le projet a été adopté à l'unanimité et certaines mesures ont déjà été prises afin d'en assurer la réalisation. L'exposition comprendra toutes les inventions techniques et particulièrement celles qui ont déjà été appliquées dans l'industrie. Il y aura probablement une galerie des inventeurs, où des démonstrations pratiques seront faites devant le public.

Afin de donner un certain attrait à cette exposition, on se propose d'y annexer une section comportant les dernières nouveautés en fait de mode, etc.; cette section serait organisée par un comité de dames.

Les moyens financiers de l'exposition semblent déjà assurés et l'on prévoit que l'entreprise aura un assez grand succès.

A une assemblée spéciale de The National Life Assurance Co of Canada au bureau de la compagnie Temple Building, M. Elias Rogers, gérant-général et directeur de la Crow's Nest Coal Company et un des directeurs de la Imperial Bank of Canada, a été élu président, en remplacement de feu H. S. Howland. M. Rogers est un financier habile dont la réputation s'étend dans toutes les parties du Canada, aux Etats-Unis et en Angleterre. M. W. D. Long de MM. Long & Bisby, de Hamilton, vice-président élu occupe une haute situation dans les cercles commerciaux au Canada et aux Etats-Unis. M. A. S. Irving, président de The Toronto News Company et directeur de la Ontario Bank est un homme d'affaires dont la réputation est faite tant au Canada qu'aux Etats Unis. M. Peleg Howland, chef de la maison H. S. Howland, Sons & Co occupe dans le monde des affaires une situation éminente qui le désignait tout naturellement comme successeur de son père au poste de directeur de cette compagnie progressive: The National Life Assurance Company of Canada.

On annonce pour cette année une innovation monétaire depuis bien longtemps attendue en France, l'émission de la monnaie divisionnaire en aluminium, remplaçant le sou et les deux sous de billon actuels, si lourds et si encombrants.

La monnaie nouvelle serait en "bronze d'aluminium," alliage de cuivre et d'aluminium, qui donne un métal d'un jaune pâle, cette couleur empêchant ainsi de confondre le sou nouveau avec les pièces d'argent.

A l'assemblée annuelle de la Montreal Cotton Company, l'ancien bureau de direction a été réélu. Le président a annoncé un dividende de 9 pour cent au lieu de huit, payable à raison de deux et un quart pour cent tous les trois mois.

* **

La Société *S. parator*, de Stockholm a acquis, depuis un an, le droit de fabriquer en Europe, un aliment nouveau, au moyen du lait, d'après un procédé inventé par le docteur John A. Just, de New-York. Cet aliment viendra sur le marché sous la dénomination de *Proton*. D'après les indications des fabricants, cette substance se composerait, aux quatre cinquièmes, d'albumine du lait, et avec 200 lbs de lait écrémé on obtiendrait 6 lbs de proton. Le proton est une poudre blanche, facilement soluble dans l'eau, très digestible et de conservation indéfinie; sa substance sèche contient 90 p. 100 d'albumine. On l'emploierait pour augmenter la valeur nutritive d'aliment et de boissons. Le prix de vente est de 65cts la lb. On utilise le proton avec succès dans la clarification des vins.

D'après la *Molkerei-Zeitung*, le procédé de Just consisterait à faire d'abord une solution diluée de caséine au moyen d'alcalis, et de la sécher ensuite dans une installation *ad hoc* à 100-105°. On obtient la solution en ajoutant 0 kil. 75 ou plus de carbonate de soude à 54 kilos de caillebotte pressé.

* **

Nous regrettons d'apprendre la mort inattendue du chef de la Tillson Milling Company Limited de Tilsonburg Ontario, M. E. D. Tillson qui a succombé le 31 Janvier aux suites d'une opération subie ce jour même. Le défunt était très estimé de ses concitoyens: il fut le premier maire de Tilsonburg après son incorporation; l'industrie laitière de la région lui est redevable de bien des progrès; toutes les questions municipales qui se sont présentées au cours de sa longue carrière ont reçu son attention la plus constante, il a été maître de poste pendant au delà de 40 ans. En politique, il était conservateur. M. E. D. Tillson né le 28 Mars 1825 a célébré ses noces d'or le 4 Juillet 1900. Lui survivent deux fils, M. George W. Tillson, surintendant des moulins et Edwin V. gérant des affaires, et deux filles, Mesdames D. L. Sinclair et H. A. Harrison, tous résidant à Tillsonburg.

Nous offrons à la famille dans le deuil, nos sincères condoléances.

Pourquoi l'année 1900 n'a-t-elle pas été une année bissextile?

Cette question qui nous est posée par un de nos lecteurs, trouve sa réponse dans le mécanisme même du calendrier grégorien.

On sait que le calendrier julien, qui l'a précédé, comportait déjà une année bissextile tous les quatre ans, pour regagner la différence entre la durée de l'année civile et celle de l'année astronomique. Or, la durée de cette année astronomique, évaluée à 365 jours un quart (ou 365 jours 25) dans le calendrier julien—ce qui correspondait bien à un jour de plus tous les quatre ans—n'est, en réalité, que de 365 jours 2422166. Cette très faible différence accumulée d'année en année, n'en arrive pas moins à faire trois jours de trop tous les 400 ans.

C'est pour corriger cette erreur que, lors de l'établissement du calendrier grégorien, en 1582, on convint que les trois années séculaires 1700, 1800 et 1900 ne seraient pas bissextiles. Au contraire, l'année 1600 fut bissextile, et il en sera de même de l'an 2000. Puis, 2100, 2200 et 2300 ne seront pas bissextiles, tandis que 2400 le sera, et ainsi de suite.

Il résulte encore de cet arrangement qu'une année séculaire est ou n'est pas bissextile, selon que son millésime est ou n'est pas divisible par 4.

* **

Il y a eu lundi à l'Hôtel Riche-lieu, une convention des manufacturiers de conserves.

Remarqués parmi les assistants: MM. Eusèbe Lorrain, Wilfrid Lorrain, de l'Abord à Plouffe; Georges Lauzon, D. Binette, de St-Eustache; James P. Campbell, de Montréal, et plusieurs autres venus de différentes parties de la province.

Le but de cette convention extraordinaire était de former une association afin de pouvoir ainsi adopter des prix uniformes dans la vente de leurs produits. On n'a pu en venir à une entente définitive et l'on s'est vu forcé de remettre les projets en vue à une convention ultérieure qui aura lieu en avril.

* **

On annonce pour le 20 avril prochain, l'inauguration officielle et l'ouverture à Cognac (Charente) d'une importante Exposition internationale.

Cette Exposition comprendra l'universalité des produits industriels, commerciaux, alimentaires et agricoles.

CONFERENCE SUR LE THE

Donnée par M. Edouard-D. Marceau, au Monument National, à l'Association des Commis-Epiciers le 31 janvier 1902.

(Suite).

II.

DIFFÉRENTES SORTES DE THÉ

Il faut bien se garder, messieurs d'assigner à différentes plantes de thé les thés verts, les thés noirs, les thés naturels et les thés colorés que nous trouvons dans le commerce. Non il n'y a qu'une plante de thé, celle que les botanistes appellent *camelia theifera*. A la question qu'on fait souvent: "Comment est-il possible d'obtenir d'une même plante autant de sortes de thé?" je me permettrai de répondre par cette autre question: "Comment peut-on faire avec le lait d'un même animal autant de sortes de beurre?" Une différence est cependant évidente, c'est que dans le premier cas, le climat, le sol et la préparation sont les principales causes de variétés, tandis que c'est la manière seulement de fabriquer le beurre qui le distingue.

Lo La Chine produit dans le nord les différentes sortes de thés verts, ainsi que plusieurs variétés de thés noirs, tels que les moning, Ning chows, keemuns, kin tucks. Les thés verts sont expédiés de Shang-Hai, un des ports les plus considérables, sinon le plus considérable de la Chine, et les noirs du nord par Hankow. Le sud ne produit que des noirs qui ont la feuille plus jolie que ceux du nord, mais n'offrent pas les mêmes qualités après l'infusion. Ces variétés sont les packling en boîtes d'à peu près 20 livres, les packlum en *half chest*, les pecco, les panyong et les souchong, tous appelés congous, comme ceux du nord d'ailleurs, et qui sont expédiés par Foochow. Dans les thés verts que je vous nommerai selon leur qualité en commençant par les meilleurs, nous avons les moyune [nom qui dévoile une haute qualité de liqueur] les pin head gunpowders, appelés ainsi à cause de leur forme fine et régulière. Il y a aussi les ping suey pinhead gunpowders qui ne diffèrent des autres que par l'infusion qui n'est pas tout à fait aussi belle, mais dont la forme de la feuille est, dans bien des cas supérieure; ils suivent les moyune en fait de valeur, les pealeaf (forme de pois) qui sont plus ou moins bien faits suivant le soin qu'on a apporté dans la préparation et la longueur du temps de polissage, sont plus ou moins bons suivant la date de la récolte. Les impérial dont on reconnaît plusieurs grades, ont une feuille plus ouverte, mais la différence avec les pealeaf est moins dans la liqueur que dans la forme. Il y a aussi les moyune imperial de même forme que les précédents mais de beaucoup supérieurs dans la tasse et de plus de valeur. Telle est la classe que nous appelons communément gunpowders. Parlons maintenant des hysons dont la plus haute qualité est représentée par les sifted moyune à belle feuille liese, onnée, un peu longue et produisant une liqueur jaune dorée à saveur délicate et agréable. Ils sont suivis des hysons "first" qui produisent une aussi belle liqueur, mais dont la feuille est plus petite quoique du même genre.

Viennent ensuite les "sow me points" petite feuille fine et courte, à liqueur de différente qualité suivant l'époque de la cueillette. Puis les *country teas* (thés de la campagne) hyson aussi, ressemblant beaucoup aux thés japonais communs par la forme, mais dont la différence légère dans l'apparence est plus accentuée dans la liqueur.

Enfin les ping suey young hyson, qui arrivent ici en grande partie en boîtes de 30 livres, terminent la liste. Ces thés sont inférieurs tant dans l'apparence que dans l'infusion et il n'y a que leur bon marché qui les tient en demande.

Il me serait impossible messieurs, de vous décrire l'apparence des thés noirs, soit du nord, soit du sud de la Chine, les variétés ci-dessus mentionnées sont aussi différentes que leurs noms et il faut en faire une étude spéciale pour pouvoir les distinguer.

Les thés japonais vous sont sans doute les plus familiers parce que la vente en est plus considérable dans cette partie du pays. Il nous vient du Japon de bien beaux et de bien bons thés, surtout le produit de la récolte des premiers jours de mai qui nous donne ces thés à feuille parfaite, fine et longue, les *spider leaves* (pattes d'araignée), à cause de leur forme, à liqueur pâle et brillante, dont l'arôme et le parfum nous en font soupçonner la primeur; ce sont les "extra grand choix." La première récolte proprement dite ne se fait pas au-delà des premiers jours de juin et produit les "extra choix," lesquels sans être aussi fins que les primeurs en liqueur et en forme, sont des thés dont on peut faire ses délices. La deuxième récolte, de juin au 15 de juillet donne aussi d'excellents thés de forme, mais moins délicats à l'odorat, d'une liqueur très claire, mais plus forte en tannin; ils ont plus de consistance, ce sont les thés de "choix." Du 15 juillet au mois de septembre a lieu la troisième récolte, qui, lorsque la température est favorable, donne les thés que nous consommons le plus et sur lesquels nous faisons, marchands de gros et détailliers, les plus petits profits, ce sont les thés que nous appelons simplement "bons."

La quatrième récolte ne saurait produire, messieurs, que des thés "communs" comme nous les appelons. Cette récolte se prolonge quelquefois, quand la température est favorable, jusqu'en novembre. J'ajouterai que ces thés communs sont de beaucoup supérieurs à ce qu'ils étaient il y a 20 ans, alors qu'ils coûtaient plus cher.

Les thés du Japon, outre la classification déjà donnée, se divisent en deux sortes: les thés naturels (*uncolored*) à feuille d'un brun clair séchée et torréfiée dans son état naturel et les colorés (*colored*) sur lesquels on passe en les manipulant, le degré de couleur qu'on veut leur donner; soit *pan fired* très coloré olive, olive moyen ou pâle, suivant la demande de l'acheteur qui connaît les préférences de son consommateur. Je puis vous dire qu'il ne se vend pas considérablement de *pan fired* en ce pays; au contraire, nos voisins en font, eu égard aux autres thés du Japon, une consommation beaucoup plus considérable. Je ne dois pas passer sous silence ce thé que nous appelons "*basket fired*", dont la feuille longue et fine est d'un vert très foncé; sa liqueur belle, très pâle fait la joie des connaisseurs. Ce thé ainsi appelé de son mode de torréfaction est peu en usage au Canada, mais mérite une mention spéciale; il serait même à désirer qu'on en consommât davantage.

Deux grands districts, dont les ports d'expédition son Yokohama pour l'un et Kobe pour l'autre, fournissent presque toute l'exportation des thés du Japon, et, comme ces districts produisent deux thés différents, nous les désignons d'ordinaire d'après le nom de la ville qui les expédie. J'ai dit *different* quoique cette différence ne soit apparente qu'au consommateur; elle existe cependant, et, à leur insu, les consommateurs des diverses parties du pays manifestent leur préférence pour l'un ou pour l'autre. Ce fait est sans doute dû à l'habitude, mais le goût une fois acquis ne se change que lentement. L'un à la feuille plus dure, plus serrée et produit une liqueur

claire et forte, tandis que l'autre à feuille plus légère, moins belle, a, par, contre plus d'arôme et moins de force. Les thés du Japon sont sains, agréables à boire et parce qu'ils ne sont pas fermentés, n'ont pas ce goût âcre que nous trouvons dans beaucoup de thés noirs.

30 Quant aux thés noirs de Ceylan et de l'Inde, il n'y a de différence entre eux que dans le goût. La classification est la même, les deux ont la même origine, sont cultivés de la même manière et sont soumis aux mêmes procédés de manipulation; l'apparence est, à très de chose près, excepté pour un œil exercé, la même. On les appelle dans les deux pays *golden tipped orange pekoe*, orange pekoe, pekoe, pekoe souchong et souchong, pour les plus communs. Le premier nom est plutôt de fantaisie pour désigner cette feuille choisie et qui paraît toute dorée, parce que les trois plus hautes feuilles de l'arbre sont appelées "tips," les trois suivantes "pekoe et les trois plus inférieures souchong." En mélangeant les tips avec les pekoe vous obtenez le *golden pekoe* et l'*orange pekoe*; en mélangeant le pekoe avec le souchong on a le pekoe souchong.

Le thé noir de l'Inde, à cause de l'extrême richesse du sol, donne une liqueur épaisse et riche qui produit une légère odeur de sucre brut. Il est fort astringent et, surtout en ce pays, est plus rarement employé seul qu'en mélange.

Le Ceylan noir est plus léger de liqueur mais est plus fin au goût et plus agréable à boire seul. Ces deux pays, l'Inde et Ceylan, sont divisés en districts lesquels sont eux-mêmes subdivisés en plantations qui donnent leurs noms plus ou moins célèbres aux thés qu'elles produisent. Le degré de célébrité d'une plantation vient de sa position plus ou moins élevée au-dessus du niveau de la mer; à la plus grande hauteur se récoltent les meilleures variétés.

Que vous dirai-je, messieurs, des thés verts de Ceylan et de l'Inde? si ce n'est qu'ils ne sont encore qu'à l'état d'expérimentation, et dans leur enfance, je n'ai cependant aucun doute que si les planteurs déploient pour ces derniers la même énergie et la même persévérance qu'ils ont mis dans la culture des thés noirs de ces mêmes pays, nous les verrons bientôt préparés de manière à satisfaire les goûts des consommateurs des différents pays où ils veulent les voir remplacer les thés verts de Chine et ceux du Japon.

III

CULTURE ET MANIPULATION DES THÉS

1. *Culture*.—Le thé, messieurs, est un arbrisseau toujours vert, qui ressemble au camélia et par ses feuilles aiguës, finement dentées d'un vert lisse, foncé et par ses fleurs blanches, groupées par trois ou quatre à l'aisselle des feuilles. L'ovaire est à trois loges qui renferment chacune une graine globuleuse, charnue, recouverte d'un tégument coriace et de la grosseur d'une noix de Sicile. Abandonné à lui-même, cet arbrisseau atteint jusqu'à trente-cinq pieds de hauteur et quinze à vingt pouces de diamètre, mais en cet état naturel il n'a aucune importance commerciale. Aussi je ne parle ici que du plant cultivé, taillé et maintenu à une hauteur qui ne dépasse pas ordinairement trois pieds; il n'y a que les plants destinés à fournir la graine qu'on laisse s'élever à huit ou neuf pieds. L'arbre à thé vit très longtemps. On en a la preuve dans les premières plantations faites en Assam, où il est cultivé depuis plus de 50 ans et qui paraissent encore en pleine vigueur.

Je suivrai, en vous faisant connaître la manière dont le thé est cultivé, les procédés employés à Ceylan et aux Indes, qui ne dif-

fèrent d'ailleurs que peu du mode chinois et japonais. Mais, comme dans ces deux derniers pays, les thés sont cultivés pour ainsi dire privément dans des jardins ou des enclos, ils ne sont pas soumis à une culture aussi uniforme que les grandes plantations de Ceylan et de l'Inde. Toutefois comme ce sont les Chinois qui ont commencé cette culture et que leurs méthodes ont été adoptées par les planteurs de Ceylan et de l'Inde, je ne crois pas qu'il y ait entre elles grande différence.

La graine est bonne à cueillir lorsque la peau extérieure, de vert devient jaunâtre et commence à se fendre. Les fruits récoltés sont laissés à l'ombre, jusqu'à ce que la peau achève de s'ouvrir et que la graine puisse s'extraire à la main. La faculté germinative de la graine de thé ne dépasse pas deux mois dans les meilleures conditions, car elle se dessèche rapidement et l'huile essentielle qu'elle contient rancit très vite. On ne met en terre que les graines noires et lourdes, après leur avoir fait subir, ce qui est de règle, l'épreuve de l'immersion; les graines qui surnagent sont rejetées comme impropres à la reproduction.

Quelques planteurs ne font pas de pépinières ou couches chaudes et sèment les graines en pleine terre, choisissant alors une époque pluvieuse, mais il est préférable de faire le semis sur couche. Les détails des soins à donner aux jeunes plants, de la préparation de la terre etc., sont sans intérêt pour nous. Qu'il suffise de rappeler qu'on plante à une distance de trois pieds en tous sens et en lignes bien droites.

La première taille du plant de thé se fait, messieurs, dès l'âge de 15 mois, mais le plus souvent à deux ans, lorsque la plante a atteint 3 ou 4 pieds de hauteur. Cette première taille consiste à ramener la hauteur à un pied. La deuxième a lieu 18 mois après la première lorsque le plant a atteint trois ans et demi. Enfin la troisième se fait deux ans après la précédente; on la répète tous les deux ans. Cette opération a plusieurs buts dont le principal est d'augmenter la production du feuillage, en multipliant la formation de jeunes branches et par suite de feuilles tendres. Elle facilite de plus la cueillette, en maintenant la partie supérieure de la tige à un niveau que peuvent atteindre même les enfants.

La récolte des feuilles ne doit commencer qu'à la fin de la troisième année, c'est-à-dire un an après la première taille, lorsque le plant en a reçu une nouvelle vigueur et a acquis des dimensions suffisantes. En Chine et au Japon, la cueillette se fait de mai à octobre, tandis qu'à Ceylan et dans l'Inde, à part un repos de deux mois, on peut dire que la récolte se fait toute l'année.

Dans une plantation en pleine vigueur (de 6 à 7 ans), un ouvrier adroit peut récolter jusqu'à 15 livres de feuilles vertes dans une journée, tandis que dans une nouvelle plantation, il lui est difficile de dépasser 5 livres. C'est pourquoi tous les ouvriers sont payés à la journée, afin qu'ils apportent à l'ouvrage tout le soin nécessaire. Il faut à peu près 4 livres de feuilles vertes pour 1 livre de thé fabriqué.

Voici le rendement annuel d'un acre de thé fabriqué, estimé aussi exactement que possible dans des terres moyennes.

A 3 ans, 1ère récolte, 250 livres.

A 4 ans, récolte faible, à cause de la 2me taille, 300 livres.

A 5 ans, récolte ordinaire, 400 livres.

A 6 ans, récolte forte, à cause de la 1ère fumure, 600 livres.

A 7 ans, récolte faible, à cause de la 3ème taille, 440 livres.

Les années suivantes, la moyenne est de 700 livres.

(A Suivre)

NOTRE MARQUE ENREGISTRÉE DE

Brandy J. Courard & Fils

==== COGNAC

est redevable de sa grande popularité à sa haute qualité : c'est le produit de la distillation d'un vin de choix, parfaitement sain, dont tous les détails de fabrication sont surveillés avec la plus stricte attention.

C'est ce qui explique la préférence que les médecins accordent au

Cognac J. Courard & Fils

==== V.S.O.P.

Nous avons différentes qualités de cette marque de Cognac : X — XX — V.O. — V.S.O.P. en caisses. Nous le vendons également en Flasks et demi-Flasks. En futs, nous offrons les qualités 1 et 2 diamants.

Nous nous faisons un plaisir de fournir nos cotations sur demande.



Nous faisons la plus forte importation de marques spéciales de cognacs.

====
HUDON & ORSALI

Epiceries, Vins et Liqueurs en gros

278 rue St-Paul, 121-123 rue des Commissaires

MONTREAL.

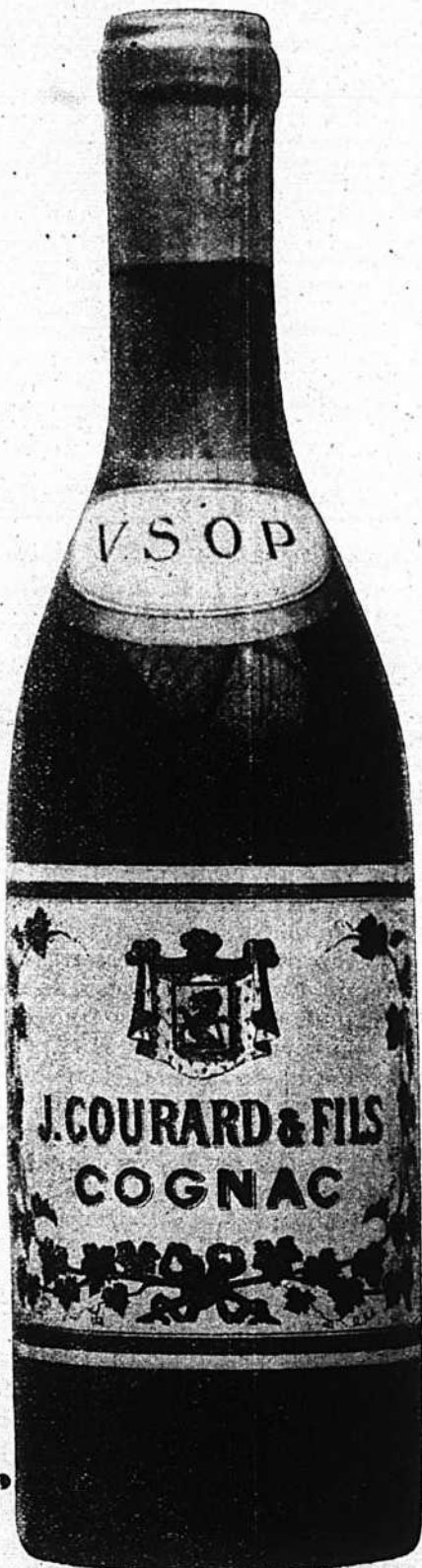

Épiceries, Provisions, Vins et Liqueurs

REVUE GÉNÉRALE

Montréal 13 février 1902.

COMMERCE

Avec le temps froid et sec le commerce de détail s'est amélioré à la ville; la tempête de neige que nous avons eue cette semaine, moins forte que la précédente, a encore été profitable à la partie de la classe ouvrière qui manque de travail en hiver.

A la campagne, cette dernière tempête de neige a eu pour effet de rendre plus difficile des chemins déjà difficiles, de ralentir la demande de certains produits pour livraison immédiate et de retarder l'écoulement des produits de la ferme vers les marchés de consommation.

Dans le commerce de gros on enregistre toujours de bonnes commandes pour livraisons ultérieures et s'il y a quelques plaintes au sujet des collections, on ne peut en attribuer la cause qu'aux difficultés de communications et aussi à la picote qui existe dans certaines localités.

FINANCES

La Gazette ou Canada donne avis du paiement des dividendes semestriels suivants, et aux dates ci-après, des Banques incorporées;

People's Bank of Halifax, 3 p. c. le 1er Mars prochain.

Commercial Bank of Windsor, 3 p. c., le 1er Mars prochain.

Bank of British North America, 30 Shellings, le 3 Avril prochain.

La Montmorency Cotton Mills Co. Ltd, demande au Parlement du Canada, une loi, afin de porter ses actions d'une valeur nominale de \$100 à \$0 et d'émettre des obligations pour un montant égal aux trois quarts de la valeur de ses propriétés établissements et machines.

Le C. P. R. a déclaré lundi un dividende semestriel de 2½ p. c. sur les actions ordinaires; le dividende de 2 p. c. payé sur les actions préférentielles, le compte de Profits et Pertes aura encore à son crédit une somme représentant 4½ p. c. de son capital.

La même compagnie de chemins

de fer a l'intention d'émettre prochainement des actions ordinaires pour un montant de \$19,000,000 et de prélever en sus \$3,000,000 sur le montant de ses réserves pour locomotives et matériel, abaissement des rampes, redressement de ses lignes, pose de doubles voies, etc. Ces actions seront offertes aux anciens actionnaires à raison de 30 actions nouvelles pour 100 parts anciennes et au pair de \$100 par part.

La Cie Richelieu et Ontario soumettra son rapport à l'assemblée des actionnaires qui aura lieu le 19 courant et leur demandera l'autorisation d'émettre \$625,000 d'actions nouvelles au pair; dont \$500,000 pour le paiement de son nouveau bateau, "Montréal," et \$125,000 pour l'achat de nouveaux quais à Québec.

La Canadian Coloured Cotton Mills Co émet par l'intermédiaire de la Banque de Montréal pour \$2,000,000 d'obligations à 6 p. c. remboursables le 2 avril 1912, en titres de \$100, \$500 et \$1,000. Cette émission est faite en vue du remboursement d'une émission semblable échéant le 2 avril prochain.

Nous indiquons, d'autre part, l'émission d'actions nouvelles par la Banque d'Hochelaga et la Banque Nationale qui augmentent leur capital payé.

Comme on le voit, les capitalistes n'ont que l'embarras du choix pour le placement de leurs capitaux disponibles.

La Bourse de Montréal a été plus active cette semaine. Les valeurs sont généralement fermes avec parfois des hausses assez sensibles. La spéculation s'est emparée des Coal et des Steel qui ont atteint des cotés enflés. L'avenir de ces valeurs ne fait pas de doute, mais tant qu'il n'est pas question de dividendes, c'est avec prudence qu'il faut avancer.

Voici les prix atteints par les principales valeurs; nous ne donnons que la dernière vente:

C. P. R.	115½
Twin City	110½
Duluth (comm.)	12½
" (pref.)	24½

Montreal Str.	270½
Toronto "	117½
Halifax Tr. (actions)	110
" (bons)	104
Hamilton Elect. Ry.	87½
Winnipeg St	130
Rich. & Ontario	113½
Dominion Coal	71½
" (pref.)	117½
" (bons)	110½
Inter. Coal	50
" (bons)	94
Merchants Cotton	77
Montmorency Cotton	80
Dom. Cotton	54½
Montreal Cotton	127
Col. Cotton (actions)	55
" (bons)	102
Dom. Steel (pref.)	87½
" (ord.)	32½
" (bons)	83½
Nova Scotia Steel	66½
Heat & Power	94½
Commercial Cable	163
" (bons ord.)	97½
Montreal Telegraph	173
Bell Telephone	167
Canadian Rubber	80
Laurentide Pulp	100
" (bons)	103

REVUE DES MARCHÉS

ÉPICERIES

La situation continue à être excellente; les rentrées se font très bien. La carême cette année est arrivé non seulement de bonne heure, mais encore tel que prescrit par les autorités religieuses, il est très rigoureux. En joignant à cela la cherté des œufs et du poisson frais il n'est pas surprenant que plusieurs lignes de l'épicerie aient bénéficié de ce concours de circonstances.

La demande pour les poissons salés, les conserves de légumes, les fruits secs et évaporés, les mélasses et sirops a été et est encore des plus active.

SUCRES

A midi le 7 février le sucre a baissé de 10 cents à Montréal. La baisse sur la cassonade Cream a été plus prononcée, elle a été de 25c.

Le marché local à l'heure actuelle est faible et, d'après les indications qui nous sont parvenues, on ne saurait prévoir une hausse prochaine.

SIROPS

La demande, ces temps derniers, a été excellente pour les sirops de

Wheat Marrow

Vendez cet aliment du déjeuner à base de céréale "Wheat Marrow," "totalement différent des autres," et vous attirerez quelques-uns des clients qui actuellement s'adressent à votre concurrent d'en face.

"Wheat Marrow" est plus facilement et plus rapidement préparé que n'importe quelle autre céréale et peut être employé de cinquante manières différentes. Il est stérilisé. Il contient le gluten du blé d'hiver le plus choisi. Il y a pour vous un beau profit à le vendre.

En vente chez les principaux fournisseurs de gros.

ARTHUR P. TIPPET & Co., Agents
8, Place Royale, Montréal.

Le Savon Maypole

La Teinture Domestique

L'épiciériste qui tient en stock les Savons-Teintures Maypole est absolument certain d'attirer les femmes à son magasin. La teinture Maypole est la seule teinture rapide, facile, certaine.

Accrochez dans votre magasin un petit placard se lisant : "Teintures Savon Maypole à vendre ici" et vous serez surpris de la rapidité avec laquelle la nouvelle se répandra. Chaque morceau vous donne un joli petit profit.

Votre marchand de gros les vend.

ARTHUR P. TIPPET & CO., Agents, 8 Place Royale, Montréal.



QUAND vous voudrez avoir un bon Chocolat, recommandable à tous les points de vue au consommateur le plus difficile, ne cherchez pas: le nom de **FRY** vous viendra forcément à la mémoire, comme représentant ce qui se vend le mieux au Canada.

Les premières maisons dans l'épicerie ou la confiserie vendent

Le Cacao et le
Chocolat de

FRY

Revisez votre stock et envoyez votre commande.

D. MASSON & CIE, :: Montreal

IMPORTATEURS ET CONSIGNATAIRES

blé d'inde et de canne, Les prix demeurent les mêmes.

Mélasses

La demande pour les mélasses a repris de l'activité les prix actuels sont très fermes.

On nous confirme le renseignement que nous avons déjà donné, c'est-à-dire que les stocks sur place ne sont pas très forts.

Thés

Le marché est très ferme sauf en ce qui concerne les Ceylons Noirs qui sont un peu plus faciles.

Les stocks de thés du Japon et de thés verts détenus à Montréal sont très légers et vont sans cesse en diminuant.

Epices pures

La demande est modérée. Les poivres et piments ont quelque peu perdu de leur fermeté.

Riz

Par suite de la grande rareté du riz, les riz Patna domestiques, tels que "Polished," "Mandarin," "Imperial Glace," sont retirés du marché.

Relativement aux riz importés nous apprenons de source excellente que les marchés primaires sont non-seulement très fermes mais qu'ils ont de plus une forte tendance à la hausse. Il est impossible de placer des ordres d'importations aux anciens prix.

On nous fait remarquer que pendant ces dernières années les riz, surtout les "Patna" importés, deviennent de plus en plus populaires au Canada, ils sont devenus, même dans les campagnes, un article de consommation courante.

Pois canadiens

Les pois canadiens de qualité supérieure connus sous le nom de "Fine French," sont actuellement d'une grande rareté, on en obtient facilement de \$1.10 à \$1.15 la doz.

Tomates

Ainsi que nous l'avons fait pressentir à plusieurs reprises dans ces colonnes, le prix des tomates en conserves vient d'être augmenté dans de fortes proportions, par suite de la rareté de cet article devenu pour ainsi dire indispensable. Les maisons de gros cotent aujourd'hui les tomates de 95 à 97½ la douzaine et nous croyons que l'on doit s'attendre à payer prochainement le prix de \$1.00 la doz.

On nous cite le cas d'une transaction entre deux maisons de gros de notre place à un prix de 9c la doz.

Figues

D'après les nouvelles provenant des lieux de production, le marché

des figues sèches est très ferme avec tendance prononcée à la hausse. Les qualités inférieures ont avancé de ½c par lb et on s'attend à une avance nouvelle et prochaine de prix.

Fruits évaporés

Il est arrivé sur notre marché une certaine quantité de fruits évaporés de Californie tels que pêches, poires et abricots.

Saumons

Il est question d'une combine qui absorberait toutes les "canneries" de saumon situées dans le district de la Fraser River, Colombie anglaise.

Saumons en conserves

D'après les derniers avis reçus de Londres, le marché des saumons en conserves serait décidément à la hausse; les prix sont très fermes et il semble qu'ils devront avancer sous peu.

Les empaqueteurs américains faisant une spécialité du Saumon d'Alaska ont avancé leurs prix de 6d par caisse et l'on s'attend à un mouvement analogue de la part des empaqueteurs de la Colombie Anglaise. On ajoute que les stocks actuellement détenus en Angleterre sont les plus légers qu'on ait jamais eu à constater; cette faiblesse des stocks provient d'une augmentation inattendue de la consommation.

Poissons Salés

On peut dire de la morue qu'elle est excessivement rare cette saison; la grosse morue est, pour ainsi dire, introuvable; il y a cependant une quantité restreinte de morue No 1 moyenne dont la valeur actuelle est de 3½ à 3¼ la lb.

Par contre, les harengs sont plus abondants et sont en outre d'excellente qualité surtout les Scotia.

Le Saumon Labrador très demandé est rare et tenu à des prix très fermes.

Salaisons

Il y a pénurie de lards américains sur notre marché; les lards Armour 50/60 font surtout défaut; il doit cependant en arriver une certaine quantité prochainement.

Il y a sur place une certaine quantité de lard Armour 30/40 Heavy Short Cut Clear pour lequel on demande \$25.00 par quart.

On trouve aussi une certaine quantité de Lards Américains de Jones Short Cut clear que l'on offre à \$22.50. La marque "Jones" est la deuxième marque de la maison Armour de Chicago.

Saindoux

On nous informe que les Saindoux composés de la marque Fairbanks viennent de subir une baisse. On

les cote actuellement de \$1.92 à \$1.95 le seau suivant quantité.

Chandelles Parafine et Spermacete

Le prix des chandelles Parafine et Spermacete est plus facile; quelques maisons ont baissé leurs prix de ½ cent par lb.

GRAINS ET FARINES

Marchés étrangers

Les derniers avis télégraphiques cotent comme suit les marchés d'Europe:

LONDRES—

Blé en transit:	
Maïs:	
Chargements Blé Californie Standard No 1.....	29 4½d
Chargements Blé Walla Walla.....	28s 10½d
Blé Printemps du Nord No 1	00s 0d
Maïs américain.....	26s 10d

LIVERPOOL—

Blé disponible: soutenu.	
Maïs disponible: facile.	
Blé de Californie Standard No 1.....	6s 3 d
Blé roux d'hiver.....	6s 1½d
Futurs: Blé soutenu.	
Mars.....	6s 1½d
Mai.....	6s 2 d
Futurs Maïs ferme	
Février.....	5s 2½d
Mars.....	5s 2½d

ANVERS—

Blé disponible:	
Blé roux d'hiver No 2.....	17½

PARIS—

Blé:	
Janvier.....	21.40
Mai.....	22.50

Marchés Américains

Les marchés des Etats-Unis étaient fermés hier à l'occasion de l'anniversaire de la naissance de Lincoln.

On cotait hier en clôture sur le marché de Chicago:

	Mai	Juillet
Blé.....	78½	78½
Blé d'inde.....	61½	61½
Avoine.....	43	36½

Ce marché était mieux tenu que le jour précédent avec une avance de ½ à ¾c pour le blé, de ¼ à ½c pour le blé d'inde et de ¼ à ½c pour l'avoine.

Marchés Canadiens

Nous extrayons du *Commercial* de Winnipeg du 8 février 1902 le rapport suivant:

Le marché des blés du Manitoba est faible par suite de la difficulté de transporter les grains. Les prix demeurent sensiblement les mêmes que ceux de la semaine dernière.

No 1 dur.....	72½c
2 ".....	00c
3 ".....	00c
1 du Nord.....	69½c
2 du Nord.....	67½c
3 du Nord.....	00c

en entrepôt Ft William ou Pt Arthur ou disponible.

Marché de Montreal

Le marché aux grains est terne. Nous ne changeons rien à nos cotes

Le thé qui a aujourd'hui la meilleure vente au Canada
Le Thé Ceylan Blue Ribbon
Empaqueté et vendu par Blue Ribbon Tea Co.
12 Front St East - Toronto

BOUCHONS POUR TOUS LES USAGES

Notre outillage perfectionné pour la fabrication des Bouchons, nous permet de répondre à toutes les demandes pour tous les genres et pour toutes les grosseurs de bouchons désirables.

Embouteilleurs, Pharmaciens, Marchands de Vins et de Liqueurs

Sont invités à demander nos échantillons et prix-courants.

Toute commande sera remplie avec soin et à l'entière satisfaction de nos clients.

LIEGE GRANULE POUR MANUFACTURES DE GHAUSSURES

S. H. EWING & SONS, 96 rue King, Montreal.

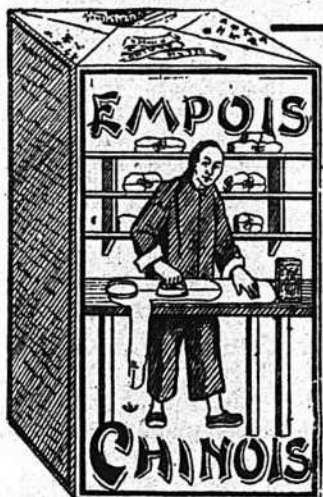

Les plus hautes récompenses ont été décernées à l'Exposition Provinciale de Québec aux produits suivants :

L'Empois Chinois

La Poudre à Pâte "Ocean"

Le Corn Starch "Ocean"

Manufacturés par

LE MOULIN OCEAN

O. LEFEBVRE, Prop., MONTRÉAL.

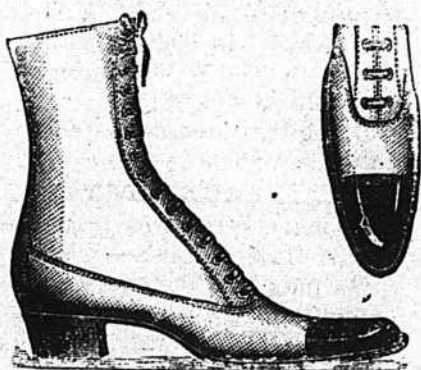

CHAUSSURES "ROYAL"

TOUS LES GENRES.

Lignes complètes
de l'Enfant à l'Homme.

STOCK COMPLET DE CLAQUES.



Bureaux et Entrepôts, Coin des rues Ernest et Desjardins, Maisonneuve.

de la semaine dernière. Nous avons connaissance d'une vente de 6000 minots d'avoine No 2 faite hier au prix de 46c. et les détenteurs vendraient encore aujourd'hui au même prix.

Les farines de blé ont peu de demande, les chemins à la campagne devront être meilleurs avant que les acheteurs se décident, bien que leurs stocks soient généralement bas.

Les issues de blé sont toujours à prix très fermes avec des stocks presque nuls.

Les farines d'avoine ont une demande lente et on peut obtenir quelque concession sur nos prix d'autre part pour des lots de quelque importance.

FROMAGE

Marché Anglais

MM. Marples, Jones & Co, nous écrivent de Liverpool le 31 janvier 1902 :

Le marché est plutôt tranquille ; les cours n'ont pas changé depuis la semaine dernière.

" Nous cotons :	s. d.	s. d.
Blanc coloré bonne qualité.....	37 0	à 40 0
Blancs de choix d'été.....	45 0	à 46 0
Coloré de choix, d'été.....	45 0	à 47 0
Doux blanc fantaisie, septembre	48 0	à 49 0
Doux coloré fantaisie, "	48 0	à 50 0

Marché de Montréal

Il y a eu une bonne demande au début de la semaine, elle s'est ralentie depuis. Notre marché est maintenant en grande partie débarrassé du fromage tenu ici pour compte négociants d'Angleterre et peut être verrons nous bientôt réapparaître quelque activité et moins d'interruption dans les demandes.

Le ton est un tant soit peu plus ferme. Nous cotons le fromage blanc de la province de Québec de 9 $\frac{1}{2}$ à 9 $\frac{7}{8}$ c pour qualité de choix.

Au détail, les épiciers paient le fromage coloré de 10 $\frac{1}{2}$ à 11c suivant qualité.

BEURRE

Marché Anglais

MM. Marples, Jones & Co., nous écrivent de Liverpool le 31 janvier 1902 :

Le marché pour les qualités de choix est plus ferme, la demande se portant principalement sur les beurres de Nlle Zélande et du Danemark.

Nous cotons :	s. d.	s. d.
Etats-Unis, laddles bon et sain..	68 0	à 72 0
" Imitation crémierie bon et sain.....	00 0	à 00 0
" Process, choix en btes.	88 0	à 92 0
" " frais crémierie (nominal)	94 0	à 100 0
Canada, frais crémierie, de juin, en boîtes.....	90 0	à 95 0
Irlande, crémierie, en btes.....	000 0	à 000 0
Danemark, choix et surchoix, crémierie, en barils.....	100 0	à 110 0
Canada, crémierie fantaisie sept..	98 0	à 102 0
Australie et Nouvelle Zélande.	98 0	à 106 0

Marché de Montréal

La situation que nous avons indiquée la semaine dernière ne s'est pas modifiée et les prix sont les mêmes que ceux précédemment indiqués.

Il n'y a pas de disette de beurre à craindre cette année, malgré un carême plus rigoureux que d'habitude ; il arrive très peu, pour ainsi dire pas, de beurre frais de crémierie ; mais par contre, les stocks antérieurs sont encore bien garnis.

Le peu de beurre frais qui se fait actuellement laisse beaucoup à désirer sous le rapport de la qualité.

Nous cotons les prix suivants que paient les épiciers : crémieries d'automne de 22 à 24c. ; crémieries d'hiver, de 21 $\frac{1}{2}$ à 22c. ; beurres de ferme, de 12 à 15c., et beurres en rouleaux, de 17 à 18c suivant qualité.

ŒUFS

MM. Marples, Jones & Co. nous écrivent de Liverpool le 31 janvier 1902 :

Nous constatons de forts arrivages d'œufs d'Irlande placés aux cours de la semaine dernière.

Nous cotons :	s	d	s	d
Œufs frais du Canada et des E.-U.....	0	0	0	0
" conservés à la glycérine.	0	0	0	0
" " à la chaux.....	0	0	0	0
" " frais d'Irlande.	9	0	à	9 6
" " du Continent.....	6	0	à	7 0

Marché de Montréal

Bonne demande, mais peu de stock. On paie en lots de caisse : œufs frais 35c et œufs chaulés, très rares, 28c la doz.

VOLAILLES ET GIBIER

La demande pour les volailles s'est ralentie avec le carême ; les arrivages deviennent insignifiants ; nous cotons à la lb : poules et poulets, de 5 à 7c ; canards, de 8 à 9c ; oies, de 6 à 7c et dindes de 11 à 12c.

Depuis le 10 de ce mois la vente des lièvres est interdite.

PORCS ABATTUS

Les porcs gelés arrivent en petit nombre et ont une assez bonne demande ; les prix sont plus fermes, nous cotons 8 $\frac{1}{2}$ c pour les petits porcs et 8 $\frac{1}{4}$ c pour les gros.

LÉGUMES

On paie les pommes de terre au char 85c par sac de 90 lbs et on les vend au détail à \$1.00.

Les oignons d'Espagne sont assez rares et se vendent de \$1.00 à \$1.10 le crate ; les oignons rouges se vendent \$3.50 le quart et les oignons jaunes \$3.25.

Les patates sucrées Jerseys sont cotées de \$5.00 à \$5.50 le baril.

Le céleri de Californie vaut \$4.50 le crate.

On cote en outre : betteraves 35c le panier ; champignons 60c la lb ;

choux 75c le quart ; carottes 75c le sac ; navets 60c le sac ; concombres \$2.50 de \$3.00 la doz ; tomates de Floride \$4.50 à \$5.50 la caisse ; salade de Boston \$1.60 la doz ; cresson 75c la doz. de paquets ; épinards \$5.50 le quart ; salade de Waterloo \$1.60 la boîte ; radis 50c la doz de paquets ; raifort 12c la lb ; échalottes 30c le paquet ; choux-fleurs, \$4.00 le quart.

FRUITS VERTS

Nous cotons :

Atocas de \$7.00 à \$10.00 le baril et de 40 à 50c le gallon.

Ananas, de 20 à 30c la pièce et \$5.50 la boîte de 24.

Bananes, de \$1.00 à \$2.00 le régime.

Citrons de Messine, de \$1.50 à \$3.50 la bte.

Oranges de Valence à \$5.00 la caisse Jumbo. Oranges Navels de Californie, de \$2.75 à \$3.50.

Oranges de Valence (420) \$3.25 et (714) \$4.25

Pommes de \$3.50 à \$6.00 le baril.

Raisins Almeria, \$5.00 à \$7.00 le quart.

FOIN PRESSE ET FOURRAGES

MM. Hosmer, Robinson & Co., nous écrivent de Boston le 6 fév. 1902 :

Les arrivages pour la semaine dernière ont été 679 chars de foin et 18 chars de paille, 269 chars pour l'exportation.

Pendant la semaine correspondante de l'an dernier : 375 chars de foin et 14 chars de paille, 100 chars pour l'exportation.

	Grosses balles.	Petites balles.
Foin, choix...	\$17.00 à \$17.50	\$16.00 à \$17.00
— No 1 ...	16.00 à 16.50	16.00 à 16.50
— No 2 ...	14.00 à 15.00	14.00 à 15.00
— No 3 ...	12.00 à 13.00	12.00 à 13.00
— mél.d.tréf.	12.00 à 13.00	12.00 à 13.00
— trèfle ...	12.00 à 12.50	12.00 à 12.50
Paille de seigle long....	15.00 à 16.00	
— mêlée...	11.00 à 12.00	11.00 à 12.00
— d'avoine	9.50 à 10.50	9.50 à 10.50

Marché de Montréal

Demande peu satisfaisante aux anciens prix, le marché manque de fermeté. La situation ne paraît pas devoir s'améliorer promptement car l'exportation ne se peut faire ni en Angleterre où les prix sont bas et très faibles ni à Boston et New-York qui sont engorgés.

Nous cotons sur rails, à Montréal, en quantité de char, à la tonne : foin No 1, de \$9.50 à \$10.00 ; foin No 2, de \$9 à \$9.50 et foin mélangé de trèfle \$8.00 à \$8.50.

La paille d'avoine reste aux prix de \$4.50 à \$5.50 la tonne.

PEAUX VERTES

Le marché est très tranquille, en réalité il ne se fait pas d'affaires.

On paie aux bouchers, sans changement sur les prix précédents :

Bœufs No 1, 7 et No 2, 6 ; taureaux, 5c ; veaux, No 1, 9c et No 2, 7c la lb ; agneaux, 65c pièce ; chevaux No 1, \$2.00 ; No 2, \$1.50 et No 3, \$1.00 la peau,



C'est ça !
La Marmelade de UPTON

Avez-vous vu la fabrication de la saison nouvelle ? Elle est supérieure aux marchandises importées.

ROSE & LAFLAMME
 Agents de vente pour l'Est
 400 Rue St-Paul, - - MONTREAL

VITAL RABY, Président J. O. MOTARD, Sec.-Trés. W. LEBRUN, Gérant.

The Merchants Collecting Association of Canada

30, RUE SAINT-JACQUES,
 MONTREAL, Qué.

TEL. BELL MAIN 1254.

Agence Commerciale. Collections faites partout. Système supérieur.
 Bureaux d'avocats dans toutes les villes du Canada et des Etats-Unis.

TAPISSERIES-PAPIERS 1901

Ayant fait l'acquisition d'un stock de Tapisseries, dans les modèles même les plus nouveaux, provenant d'un fonds de banqueroute que nous désirons liquider au plus tôt; nous avons l'avantage de l'offrir au commerce des Villes et des Campagnes, à des prix de **Bon Marché** tout à fait exceptionnels. **Papiers de Couleurs pour Rideaux, etc.**
Papier de soie, de toutes nuances, pour décoration ou fabrication de fleurs, etc.

J.-B. ROLLAND & FILS, 6 à 14 rue Saint-Vincent, MONTREAL.

R WILSON SMITH
 COURTIER EN DEBENTURES

Débetures Municipales, des Gouvernements et des Chemins de Fer achetées et vendues. Débetures de premier ordre pour placements de fonds en fidéi-dépôts, toujours en mains.

Batisse Standard Life, 151 rue St-Jacques, Montréal.

Les MOUTARDES PURES de DUNN

donnent une satisfaction sans mélange.
 La raison en est — qu'elles donnent du profit aux marchands et de la satisfaction aux consommateurs.

Dunn's Mustard Works, Hamilton, Ont.

MES VOYAGEURS SONT SUR LA ROUTE.....

avec un magnifique choix d'échantillons de **Chaussures en tous genres**, **Claques "Jacques-Cartier"** et **"Goodyear,"** **Shoe Packs**, **Souliers à l'huile**, **Souliers mous**, **Mittaines**, **Bas feutre**, etc.

Veuillez leur réserver la faveur d'une commande qui sera remplie à votre satisfaction pleine et entière.

CHAS. E. ROY

Marchand de Cuir, Manufacturier et Jobber de Chaussures, en gros seulement.

Seul représentant à Québec de la maison W. A. Marsh & Co. qui a obtenu la médaille d'or à l'Exposition de 1900, à Paris.

445 rue St-Joseph et 692 rue St-Valier, QUEBEC

Sel Windsor!

Sel Windsor!

Sel Windsor!

Sans rival pour tous les besoins de la laiterie et de la table.

LE SIROP D'ANIS GAUVIN

n'a pas son égal pour toutes les maladies de l'enfance.

Les marchands peuvent le recommander sans crainte à leurs clients.

En vente chez tous les Marchands de gros.

Dépot Général: **J. A. E. GAUVIN**
 1286 Rue Ste-Catherine, Montreal.

J. W. HILL
 Propriétaire d'Entrepôts

ENTREPOT, REFRIGERATEUR PUBLIC POUR EFFETS PERISSABLES EN DOUANE OU LIBRES.

Entrepot No 73

Magasin: Coin William et Queen. - Bureau: 48 rue William, MONTREAL.

4 produits de Cowan avec lesquels vous ne courez pas de risques.

C ACAO de COWAN	Hygiénique et Perfection	C HOCOLAT de COWAN	Queen's, Dessert-Royal, Navy et Perfection.
GLAÇAGE de COWAN pour GATEAUX	Chocolat, Rose, Citron et Blanc	C ONFISERIES de COWAN	Barres de chocolat à la crème, Gingembre au chocolat, Wafers au chocolat, etc

Tous ces produits sont garantis absolument purs.

THE COWAN CO., LIMITED, - - TORONTO

PARISIAN BLEU CARRÉ PARISIEN

Le "Bleu Carré Parisien" est exempt d'indigo et ne tache pas le linge.
 Il est plus fort et plus économique que n'importe quel autre-bleu employé dans la buanderie

A obtenu une Médaille d'Or.

TELLIER, ROTHWELL & CIE., Seuls fabricants, MONTREAL

LOTS à bâtir dans la plus belle et la plus saine localité de la ville. A Vendre à **BON MARCHÉ.**

A. & H. LIONAIS, 25 rue St-Gabriel.

EXTRA

RENSEIGNEMENTS COMMERCIAUX

Cessations de Commerce

Montréal—Malette P. A., épicier et liqueurs ; J. G. Côté succède.
Rivière Desert—Keely Jerry, hôtel.

Cessions

Coteau Station—Leger O. E. & Frère, mag. gén.
Montréal—Chaussé Wilfrid, ferronnerie.
Sherbrooke—Delude J. W., tailleur.

Décès

Montréal—Forsyth (The) Granite and Marble Co Ltd ; R. Forsyth.

Curateurs

Montréal—Wilks & Michaud à Royal Hat & Cap Mfg Co.
Shawenegan Falls—Kent & Turcotte à la course & Lefrançois, mag. gén.
Valleyfield—Wilks & Michaud à Boyer H. O. & Cie, tailleurs.

En Difficultés

Batiscan—Ricard Désiré, mag. gén., offre 15c dans la piastre.
Montréal—Ostigny J. D., épicier.
Sherbrooke—O'Dell C. J., meubles, etc.
Trois-Rivières—Loranger Jos & Co, épici.

Dissolutions de Sociétés

Drummondville—Duclos & Clément, caisse d'économie ; G. A. Duclos continu.
East Templeton—McLaren & McLaren, bois moulin à scie.
Montréal—Leclair & Chevalier, nouv. Mountain City (The) Cycle Co.
Renaud & Chamberland, peintres.

Fonds à Vendre

Rivière Beaudette—Lalonde H. A. mag. gen.

Fonds Vendus

Marbleton—Lemieux L. M. A. & Cie nouveaux, etc.
Montréal—Beauchamp Jos, épicier.
Vezina, Fred, épicier & liqueurs à E. Desrochers.

Nouveaux Etablissements

Cote St Michel—Donohue Bros, jardiniers etc.
Eastman—St François & Bourbeau, beurre et fromage.
Montréal—Poitras, Victor & Arthur, épiciers, Provincial (The) Secret Service Agency Ltd
Mc Cready, James (The) Co Ltd, a obtenu charte
Trethewey (The) Train-Pipes-Coupling Co Ltd, demande charte.
Walkers Cutting—Thibault & Fils, mag. gen. etc.

NOTES SPECIALES

MM. Hudon & Orsali disposent encore d'une centaine de caisses de tomates portant la marque si connue "Log Cabin." Cette marchandise est presque introuvable sur notre marché ; par conséquent, il serait prudent de placer les ordres immédiatement.

Nous accusons réception du numéro de "Pickles" consacré à la convention internationale des Pickle-men—gérants, chefs de départements et voyageurs. Cela a été une démonstration imposante et qui aura une influence considérable, à n'en pas douter, sur l'extension des affaires de la maison. De jolies photo-gravures agrémentent le texte. C'est un joli souvenir de circonstance.

Jambons et lards fumés

Les jambons et lards fumés "L. & S." et "IMPERIAL" de la Fowler's Canadian Company, Limited de Hamilton, feront honneur

aux épiciers qui les vendront. Leur lard fumé pour le déjeuner est superbe et leurs jambons sont excellents—les vrais jambons de Pâques, bien en chair, juteux, appétissants, exquis.

Avec des produits comme ceux-là, on augmente sa clientèle et on encourage la clientèle régulière à continuer à s'approvisionner au magasin.

Demandez des cotations

Le commerce d'épicerie est intéressé à demander des cotations à The L. & S. Rosemary Company Limited, 22 McNab St South Hamilton, Ont., pour ses confitures, gelées, extraits, noix de coco, poudres à pâtes, vinaigres et marinad s. Les produits sont de belle qualité et les prix sont de nature invitante. En demandant ces renseignements, chaque épicier ne fera que servir ses meilleurs intérêts.

Aux Fromagers et Beurriers

Nous publions dans ce numéro les offres de service de M. A. Cardinal, marchand en gros et à commission de beurre, fromage et œufs et négociant en fournitures et matériels de beurreries et fromageries.

M. Cardinal a un stock bien approvisionné de bois de boîtes, extraits de présure, couleurs, coton, tinettes—bref tout ce qui est nécessaire aux fabricants de beurre et de fromage. Il offre, notamment, des prix spéciaux pour bois de boîtes par quantités de char et demande à entrer en correspondance avec MM. les fromagers et beurriers.

"Le Petit Jardin Illustré"

Bureaux : 84 bis, rue de Grenelle, Paris.
Petit Jardin Illustré no 428 du 25 janvier 1902).

Culture forcée de l'Aubergine.—Cours d'arboriculture fruitière.—Culture du Cyperus papyrus.—Multiplication des Fougères par semis.—Les Orchidées de serre froide.—Le jardinage en appartement.—Dessication des fruits (suite)—Conservation des fruits par le froid. Nouveaux procédés—Culture à l'ombre.—Arbres remarquables.—Sur les mérites des plantes vivaces.—Comment on reconnaît un vignoble phylloxéré.—Désinfection des futailles.—De la maturité des fruits de Kaki.

Dessus de voitures

M. Ludger Gravel, 26 et 28 Place Jacques-Cartier à Montréal représente la maison D. Conroy manufacturiers en gros de dessus de voitures et autres fournitures pour la carrosserie de Toronto. Cette maison fait un commerce très étendu, ses modèles sont bien dessinés, solidement construits et essentiellement pratiques. Ses prix sont très raisonnables, aussi ne sommes-nous pas surpris d'apprendre qu'il y a abondance de commandes pour tous les départements.

Les personnes qui font affaire à Montréal pourront rendre visite à M. Ludger Gravel qui leur fournira tous les renseignements désirables.

RENSEIGNEMENTS

Nous rappelons à nos abonnés que nous sommes toujours à leur entière disposition pour tous les renseignements dont ils peuvent avoir besoin.

Nous les prions, en conséquence, de nous écrire, de nous télégraphier, ou de nous téléphoner chaque fois que nos services peuvent leur être utiles.

Nos renseignements sont absolument gratuits pour tous nos abonnés.

* * *

Nous nous mettons également à la disposition de nos lecteurs marchands pour les achats de toutes les marchandises annoncées dans le corps de ce journal.

Lots à Bâtir

Dans la plus belle et la plus saine partie de la ville . . .

A. & H. LIONAIS, Propriétaires

25 rue Saint-Gabriel.

M. A. CARDINAL
MARCHAND EN GROS ET A COMMISSION DE
BEURRE, FROMAGE, ŒUFS, ETC.
NEGOCIANT EN
Fournitures et Matériel de Beurreries et Fromageries.

Toujours en mains: Bois de boîtes, extrait de présure, couleurs, coton, tinettes et boîtes à beurre, sel, etc. Cotations spéciales pour bois de boîtes, en quantité d'un char. Correspondance sollicitée. Demandez mon catalogue. Les commandes sont remplies promptement et avec soin.

Tél. Bell 345, rue des Commissaires, Montréal
MAIN 2861



COLD STORAGE

Circulation d'air froid et sec, Ventilation parfaite, Température appropriée à la nature des produits à conserver.

Conservation, d'après les méthodes scientifiques les plus approuvées, de

Beurre, Fromage, Œufs, Fruits.

Coin des rues des Sœurs Grises et William, Montréal.

O. M. GOULD, GÉRANT

LE COGNAC LE PLUS POPULAIRE
EST SANS CONTREDIT LE
PH. RICHARD

IL N'EST JAMAIS SURPASSÉ
POUR LE GOUT ET L'AROME
Langlois & Paradis, Quebec
Seuls Agents - District de Québec et l'Est.

FRUITS NOUVEAUX
RAISINS { Malaga
Valence
Sultana
Corinthe

Amandes Tarragone, Noisettes de Sicile,
Noix Grenoble, Figs, Dattes.
NAZAIRE TURCOTTE & CIE, - - QUEBEC

Téléphone Bell Main 2461 Boite de Poste 62

N. F. BEDARD & CIE
Marchands et Commissionnaires en
Beurre, Fromage, Œufs, etc.
Et Négociants de Fournitures et Matériaux
pour les Fromageries et Beurreries.

BOIS de BOITES à FROMAGE PROVENANT des MEILLEURS
MOULINS D'ONTARIO. Côtations spéciales pour quantité d'un char ou
plus livrées dans toutes les parties de la province.
32-34 Rue Foundling, MONTREAL.

AVOINE ROULÉE

Les Epiciers de Gros préfèrent tous la marque
"MAPLE LEAF" de Thomson, parce que leurs
clients demandent cette marque, sachant
qu'elle est toujours digne de confiance.

JOHN WILKINS,
Agent des Meuniers,
281, Rue des COMMISSAIRES, MONTREAL.

33 $\frac{1}{3}$ % est votre profit
— SUR LES —
Soupes Concentrées
DE CLARK
Jolies Etiquettes. 13 Variétés.
Se détaillent 10c la boîte.

LA FARINE PRÉPARÉE
(SELF-RAISING FLOUR)
DE BRODIE & HARVIE

est aujourd'hui la farine préférée des ménagères. Elle donne une
excellente pâtisserie, légère, agréable et recherchée par les ama-
teurs. Pour réussir la pâtisserie avec la farine préparée de Brodie
& Harvie, il suffit de suivre les directions imprimées sur chaque
paquet.
10 et 12 Rue Bleury, MONTREAL.

GRAINS DE SEMENCE
Blé Manitoba—rouge ou blanc Blé d'Ontario, Blé d'Ecosse, etc., etc.
Avoine Banner—Merveilleuse, Sibérienne, Manitoba, Ontario,
Pois, Orge, Sarrasin, etc., etc.
Blé d'Inde à Sitos, Lentilles, Plâtre à terre, Engrais chimiques
Grains Mil Canadien et de l'Ouest, Graine de trèfle rouge, Alyske
Blanc.
Spécialité pour Cercles Agricoles.
J. B. RENAUD & CIE, 126-140 Rue St-Paul, Québec

Lacaille, Gendreau & Cie.,
Successeurs de Chs Lacaille & Cie
EPICIERS EN GROS
Importateurs de
Mélasses, Sirops, Fruits Secs, Thés,
Vins, Liqueurs, Sucres, Etc., Etc.
Spécialité de Vins de Messe de Sicile et de Tarragone.
329 Rue St-Paul et 14 Rue St-Dizier, - Montréal.

J'AI LA CERTITUDE D'AVOIR
A VOUS OFFRIR le GENRE de
CHAPEAUX
dont vous avez besoin pour la saison prochaine.
Attendez la visite de mon voyageur si nous avons
déjà fait affaire ensemble, sinon écrivez moi car il est
dans votre intérêt de connaître ma marchandise.
J. ARTHUR PAQUET, QUEBEC.

THE
CANADA SUGAR REFINING CO.
MONTREAL. Limited
Manufacturiers de Sucres Raffinés
de la Célèbre Marque **REDPATH**
De qualité et pureté les plus hautes, d'après les
derniers procédés et les machines nouvelles
qui n'ont de supériorité nulle part.
SUCRES EN MORCEAUX.—Boîtes de 50 et 100 lbs.
GRANULÉ "CROWN."—Marque spéciale, la plus
belle qu'on puisse produire.
EXTRA GRANULÉ.—Qualité très supérieure.
SUCRES "CRÈME."—Non séché.
SUCRES JAUNES.—De tous les grades.
SIROPS.—De toutes qualités, en barils et demi barils.
Seuls fabricants de Sirops fins en canistres de 2 lbs et 8 lbs.

NOS PRIX COURANTS, PARTIE I

Nos prix courants sont révisés chaque semaine. Ces prix nous sont fournis pour être publiés, par les meilleures maisons dans chaque ligne; ils sont pour les qualités et les quantités qui ont cours ordinaire dans les transactions entre le marchand de gros et le marchand de détail, aux termes et avec l'escompte ordinaire. Lorsqu'il y a un escompte spécial, il en est fait mention. On peut généralement acheter à meilleur marché en prenant de fortes quantités et au comptant.

PRIX COURANTS.—MONTREAL, 13 FEVRIER 1902.

Articles divers.		Fruits.		Drogues et Produits Chimiques		Epices pures.	
Bouchons communs...gr.	0 18 0 30	Ananas 2 et 2 1/2 lbs...dz.	2 15 2 50	Acide carbonique...lb.	0 30 0 40	Allspice, moulu...lb.	0 12 0 15
Briques à couteaux...dos.	0 25 0 30	Bluetes	2 " " 0 00 0 95	" citrique..."	0 50 0 55	Cannelle moulu..."	0 15 0 18
Brûleurs pour lampes		Cerises	2 " " 1 95 2 15	" oxalique..."	0 08 0 10	" en nattes..."	0 12 0 14
No. 1...dos.	0 00 0 75	Fraises	2 " " 1 70 1 80	" tartrique..."	0 33 0 35	Clous de girofle moulu	0 18 0 20
No. 2..."	0 00 1 00	Framboises 2	" " 2 10 2 15	Alôès du Cap..."	0 14 0 15	" ronds..."	0 12 0 14
No. 3..."	0 00 0 70	Pêches	2 " " 1 45 1 60	Alun..."	0 01 0 03	Anis..."	0 07 0 08
Cire vierge..."	0 25 0 28	Poires	2 " " 0 00 1 75	Bicarbonate de Soude, bri.	2 00 2 25	Gingembre moulu..."	0 10 0 22
Coton à attacher..."	0 15 0 21	Pommes gal.	3 " " 0 00 2 80	Bichrom. de potasse...lb.	0 10 0 12	" racines..."	0 10 0 20
Chandelles sulf...lb.	0 00 0 09	Prunes vertes 2	" " 0 00 1 45	Bleu (carré)..."	0 10 0 16	Macis moulu..."	0 90 1 00
" paraffine..."	0 10 0 11 1/2	" bleues 2	" " 1 25 1 35	Borax raffiné..."	0 05 0 07	Mixed Spice moulu 1 ca	0 00 0 45
" London Sperm..."	0 09 0 10 3/4	Poissons.		Bromure de potasse..."	0 55 0 60	Muscade blanche..."	0 40 0 50
" Stéarine..."	0 13 0 14	Anchois...dz.	3 25 0 00	Campbre américain..."	0 80 0 90	" non blanche..."	0 50 0 60
Epingles à linge, bte. 5 gr.	0 00 0 55	Anchois à l'huile..."	3 25 4 50	Cendres de soude..."	0 01 0 02	Piment (clous ronds)..."	0 10 0 12
Floelles... 30 pieds..	0 40 0 75	Clams 1 lb..."	1 25 1 35	Chlorure de chaux..."	0 02 0 04	Poivre blanc, rond..."	0 23 0 26
" 40 " "	0 55 0 85	Harengs marins..."	0 00 1 45	" de potasse..."	0 23 0 25	" moulu..."	0 25 0 28
" 60 " "	0 80 1 35	Harengs aux Tomates..."	1 40 1 50	Couperose...100 lbs	0 70 1 00	" noir, rond..."	0 15 0 17
" 72 " "	0 95 1 60	Homards, boîte haute..."	3 12 3 20	Crème de tartre...lb	0 20 0 22	" moulu..."	0 15 0 17
" 100 " "	1 25 2 00	Homards, " plate..."	3 65 3 75	Extrait de Camphéche..."	0 10 0 11	de Cayenne..."	0 22 0 30
Leassis concentré, com...dz	0 00 0 37 1/2	Huitres, 1 lb...dz.	0 00 1 40	" en paquets..."	0 12 0 14	Whole Pickle Spice...lb.	0 15 0 20
" pur..."	0 70 0 90	" 2 " "	0 00 2 80	Gélatine, en feuilles..."	0 35 0 60		
Mèches à lampes No. 1..."	0 11 0 13	Maqueras..."	1 00 1 05	Glycérine..."	0 08 0 04		
" No. 2..."	0 14 0 16	Sardines Canadiennes, case	3 75 4 00	Glycérine..."	0 17 0 20		
" No. 3..."	0 09 0 11	Sardines 1/4 françaises, bte.	0 08 0 25	Gomme arabique...lb	0 40 1 25		
Miel rouge coulé...lb.	0 06 0 00	" 1/2 " "	0 17 0 35	Gomme épinette..."	0 00 0 25		
" blanc..."	0 08 0 07	Saumon rouge (Sockeye) boîte		Gomme Shellac..."	0 18 0 25		
" rouge en gateaux..."	0 00 0 00	" haute da. 0 00 1 40		Indigo Bengale..."	1 50 1 75		
" blanc..."	0 09 0 10	" " plate " 0 00 1 55		" Madras..."	0 80 0 80		
Strop d'étable en grs...lb.	0 08 0 07	" ordinaire haute 0 00 1 30		Iode de potasse..."	4 00 4 25		
" en canistre..."	0 70 0 80	" rose (Coboc) " dz. 1 05 1 07 1/2		Opium..."	4 50 4 75		
Sucre d'établepts pains lb.	0 08 0 09	" du printemps " 0 00 1 30		Phosphore..."	0 50 0 75		
" vieux..."	0 00 0 00	Smelts (Eperlans)..."	0 40 0 45	Purpore de Paris..."	0 08 0 10		
		Viandes en conserves.		Résine... (280 lbs)	2 75 5 00		
		Corned Beef, bte 1 lb...dz.	1 45 1 60	Salpêtre...lb	0 05 0 07 1/2		
		" " " 2 " "	2 80 3 00	Sels d'Epom... 100 lbs.	1 50 3 00		
		" " " 4 " "	8 25 11 30	Soda caustique 60 " lbs	0 00 2 50		
		" " " 8 " "	18 60 25 30	" 70 " "	0 00 2 75		
		Lang. de porc... 1 " dz.	2 75 4 10	" à laver..."	0 70 0 90		
		" 2 " "	5 50 7 85	à pâte..."	2 00 2 50		
		" bœuf " 1 1/2 lb..."	7 50 10 95	Soufre poudre...lb.	0 01 0 02		
		" " 3 " "	13 40	" bâtons..."	0 02 0 03		
		English Brawn 1 lb..."	1 40 1 65	" rock, sacs...100 lbs.	2 00 3 00		
		Bœuf (chipped dried)..."	2 75	Strychnine...oz.	0 80 1 00		
		Dinde, bte 1 lb..."	2 20 2 42	Sulfate de cuivre...lb.	0 08 0 07		
		Pâtés de foie gras..."	3 00 8 00	Sulfate de morphine..."	1 80 2 00		
				" de quinine...oz.	0 40 0 45		
				Sumac...tonne.	60 00 70 00		
				Vert de Paris...lb.	0 18 0 20 1/2		

Tous les Epiciers et Marchands de première classé devraient vendre les Marques...

"L. & S." ET "IMPERIAL"

De Jambons fumés, de Lard fumé "English Breakfast," "Backs," Saindoux, Etc.

Le meilleures marques et les plus favorablement connues sur le marché.

Ils sont délicieux et appétissants, quand on y aura goûté, on y retournera.

Fowler's Canadian Company, Limited

Empaqueurs et Exportateurs de Porcs, HAMILTON, CANADA

Etablissements d'Empaquage de Fowler:
Chicago, Ill., Omaha, Neb
Kansas City, Kan., Hamilton, Can.

Bureau de New York:
Produce Exchange
Building, N. Y.

Maisons anglaises de Fowler:
Fowler Bros., Limited, Liverpool, Eng.
Fowler Bros., Limited, London, Eng.

THE L. & S. ROSEMARY COMPANY, LIMITED

Manufacturiers de Confitures Gelées, Noix de Cocos Extraits,
Poudres à Pâte, Vinaigres, Marinades, Etc.

22 McNab St., South Hamilton, Can.

REGLISSE

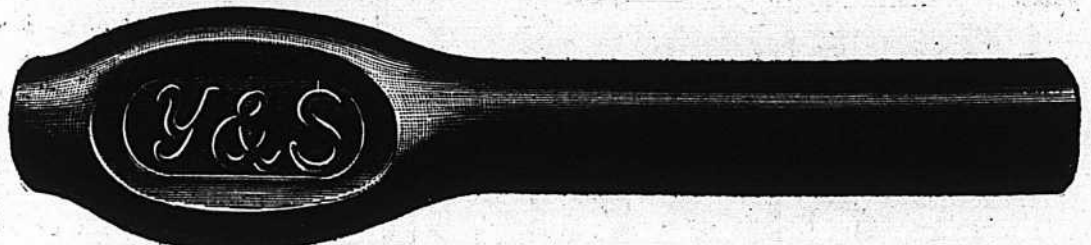

Nous manufacturons tous les produits dans la ligne des réglisses que tiennent les épiciers, les pharmaciens et les confiseurs. Nous pourrions mentionner: Réglisse en bâtons Y & S., uni et cannelé; Boules de Réglisse Acme; Lozanges de Réglisse Y. & S., en boîtes ou boucaux de verre; Blocs A B C; Batons de 1 cent, marque "Purity" et "Dulce"; Bois de réglisse en paquets; Petits cigares, 300 à la boîte. En Réglisse flexible: Tubes "Triple Tunnel", "Mint Puff Straps", Navy Plugs" et "Golf Sticks", 100 à la boîte; Pipes (Blow Pipes) 200 et 300 à la boîte; "Manhattan Wafers", boîtes de 2 1/2 lbs; Pipes à tuyau recourbé, 200 à la boîte. Ecrivez et demandez notre catalogue illustré.

Maison fondée en 1845.

YOUNG & SMYLLIE, Brooklyn, N. Y.

PRIX COURANT—MONTREAL, 13 FEVRIER 1912

Malag. London Layers bte	0 00	1 50
" " Connoisseur Cluster	0 00	2 15
" " Buckingham		
Cluster	0 00	3 35
Excelsior Windsor Cluster	0 00	0 00
Sultana	0 08	0 10
Valence off Stalk	0 00	0 08 1/2
" " fine off Stalk	0 00	0 08
" " Selected	0 00	0 08 1/2
" " layers	0 00	0 08 1/2
Grains et Farines.		
GRAINS		
Blé roux d'hiver Can. No 2	0 00	0 00
Blé blanc d'hiver Can. No 2	0 00	0 00
Blé du Manitoba No 1 dur	0 00	0 84
" " No 2	0 80	0 82
Blé du Nord No 1	0 80	0 82
Avoine blanche No 2	0 48	0 47
Orge No 2	48 lbs.	0 58
" " à moulée	0 53 1/2	0 54
Pois No 2 ordinaire, 60 lbs.	0 00	0 85
Sarrasin, 48 "	0 18 1/2	0 50
Seigle, 56 "	0 00	0 64
Blé d'Inde canadien	0 87	0 63
" " américain	0 70	0 71
FARINES		
Patente d'hiver	4 00	4 10
Patente du printemps	4 10	4 30
Straight roller	3 60	3 70
Porte de boulanger	3 80	4 00
Porte de blé Manitoba, secondes	3 70	3 75
Farine de blé d'Inde sac	1 55	1 63
FARINES D'AVOINE		
Avoine roulée baril	5 20	5 40
" " sac	2 55	2 65
ISSUES DE BLE		
Son d'Ontario, au char, ton	20 00	21 00
" " de Manitoba	20 00	21 00
Gru de Manitoba	22 00	23 00
" " d'Ontario	22 00	24 00
Moulée	25 00	27 00
Huiles et graisses.		
HUILES		
Huile de morue, T. N., gal.	0 35	0 40
" " loup-marin raffi.	0 60	0 55
" " paille	0 40	0 50
Huile de lard, extra gal.	0 75	0 85
" " No 1	0 65	0 75
" " d'olive de table	1 90	2 00
" " d'olive p. mach.	1 00	1 10
" " à salade	0 82 1/2	0 95
" " d'olive à lampion	1 20	2 80
" " despermaocti	1 30	1 50
" " de marouin	0 60	0 80
" " de pétrole, par quart	0 00	0 16
Acmé Imperial	gal.	0 00
Huile Américaine par quart		0 17
Acmé Supérieur	0 00	0 19

Pratt's Astral	0 00	0 20
Huile de foie de m. Nor. gal	1 00	1 20
" " T. N.	0 90	1 10
" " de castor "E. I." lb.	0 09 1/2	0 10
" " franc. qrt. lb.	0 09 1/2	0 10
" " cas.	0 11	0 12
Liqueurs et spiritueux.		
Rhum.		
Jamaïque	4 45	6 35
Whisky Canadien au gallon, en lots d'un ou plusieurs barils de 40 gallons (pas de demi-barils) d'une sorte ou assortis.		
Gooderham & Worts 65 O. P.	4 50	
Hiram Walker & Sons	4 50	
J. P. Wiser & Son	4 49	
J. E. Seagram	4 49	
H. Corby	4 49	
Gooderham & Worts 50 O. P.	4 10	
Hiram Walker & Sons	4 10	
J. P. Wiser & Son	4 09	
J. E. Seagram	4 09	
H. Corby	4 09	
Eye Gooderham & Worts	2 20	
" " Hiram Walker & Sons	2 20	
" " J. P. Wiser & Son	2 19	
" " J. E. Seagram	2 19	
" " H. Corby	2 19	
Imperial Walker & Sons	2 90	
Canadian Club Walker & Sons	3 80	
Pour quantité moindre qu'un quart d'origine mais pas moins de 20 gallons:		
65 O. P.	legallon	4 55
50 O. P.	4 15	
Rye	2 25	
Au-dessous de 20 gallons:		
65° O. P.	legallon	4 60
50° O. P.	4 20	
Rye	2 30	
Pour quantité moindre qu'un baril ou un barillet d'origine:		
Imperial Whisky	legallon	3 10
Canadian Club	3 80	
F. O. B. Montreal, 30 jours net ou 1 ope		
10 jours; fret payé pour quantité d'un quart et au dessus.		
Pour le Whisky à 50° O. P., 5c de moins par gallon, F. O. B. Montréal, pour l'île de Montréal.		
Rye Canadien à la caisse.		
Walker's Impérial	quarts	7 50
" " 18 flasks	8 00	
" " 32 "	8 50	
Walker's Canadian Club	quarts	9 00
" " 18 flasks	9 50	
" " 32 "	10 00	

Gooderham & Worts 1891 1 & 4 c.	6 75
Seagram 1896 (Star brand) quarts	6 50
" " No 83	8 75
Corby I. K. L.	7 00
Purity, qts	6 50
" " 32 flasks	7 50
Canadian, qts	5 00
" " 32 flasks	6 00
F. O. B. Montreal, 30 jours net ou 1 ope	10 jours
Mélasses.	
Au gallon.	
Barbades tonne	0 29
" " tierce et qt.	0 31 1/2
" " demi quart	0 32 1/2
" " au char ton	0 29
" " tierce	0 31 1/2
" " 1/2 qt.	0 32 1/2
Porto Rico, choix, tonne	0 00
" " tierce et quart	0 00
" " ordinaire, tonne	0 00
Pâtes et denrées alimentaires.	
Macaroni importé	lb 0 08
Vermicelle	0 08
Lait concentré	dx 1 50
Pois fendus, sacs 98 lbs.	0 00
Saou, lb	0 03 1/2
Tapoca, lb	0 03 1/2
Poissons.	
Harengs Shore	brl. 0 00
" " "	0 00
Labrador	0 00
" " "	0 00
Cap Breton	0 00
" " "	0 00
" " fumés, boîte	0 14
Morue sèche	lb. 5 00
" " verte No 1, qt. lb.	0 03 1/4
" " No 1 large qt.	0 03 1/2
" " No 1 draft	0 00
" " désossés paquet, lb	0 00
" " pelée, caisse 100 lbs	0 00
Truite des lacs, brl 100 lbs.	0 00
Poisson blanc	0 00
Saumon C. A.	1/2 qrt. 7 00
" " "	1 13 00
Saumon Labrador	1 14 50
" " "	0 00
Riz	
Sac. 1/2 Sac. Pch. 1/2 Pc	
B. 1 @ 9 sacs	3 10 3 15 3 20 3 25
B. 10 et plus	3 00 3 05 3 10 3 15
C.C. 10c. de moins par sac que le	SB5
Patna tmp., 224 lbs. K.	0 05
Riz Japon	lb 0 00

Salaisons, Saindoux, etc.		
Lard Can. Sh't Cut Messq.	21 50	
" " Jones désossé (30)	23 50	
" " Armour moyen, désossé (30/40)	24 00	
" " Armour désossé (30/40)	25 00	
Jambons	lb. 00	12 00 13 00
Lard fumé	00 00	00 15
Saindoux.		
Pur de panne en seaux	2 35	2 60
Canistres de 10 lbs.	0 12 1/2	0 13
" " 5 "	0 12 1/2	0 13 1/2
" " 3 "	0 12 1/2	0 13 1/2
Composé, en seaux	1 70	1 75
Canistres de 10 lbs.	0 00	0 09
" " 5 "	0 00	0 09 1/2
" " 3 "	0 00	0 09 1/2
Sel.		
Sel fin, quart, 3 lbs.	0 00	2 65
" " 5 "	2 60	2 70
" " 7 "	2 50	2 60
" " 1/2 sac 56 "	0 00	0 35
" " sac 2 cwt.	0 00	1 20
" " gros, sac livré en ville	0 50	0 52 1/2
Sirops.		
Perfection	lb. 0 03 1/2	0 03 1/2
" " s. 25 lbs. seau	0 00	1 20
" " seau 3 gall.	0 00	1 69.
Strop Redpath tins 2 lbs.	0 00	0 09
" " 8 "	0 00	0 35
Sucres.		
(Prix aux 100 lbs.)		
Jaunes bruts (Barbade)	\$4 00	4 05
" " raffinés	\$3 25	4 00
Extra ground	qts.	4 50
" " "	bte.	4 70
" " "	4 75	
Cut loaf	qts.	4 50
" " "	4 60	
" " "	bte.	4 50
" " "	4 60	
Powdered	qts.	4 25
" " "	bte.	4 45
Extra granulé	qts.	3 90
" " "	4 05	
Ces prix doivent être augmentés de 5c par 100 lbs pour les villes de Montréal et Québec.		
Vernis.		
Vernis à harnais	gal.	0 00
" " "	ds.	1 10
" " à faux	gal.	0 00

"SI" Oui, c'est le POINT capital, à la bifurcation des chemins, où la ligne du chemin s'élargit ouvrant de nouvelles avenues au commerce dans la vie quotidienne des affaires. Si seulement vous saviez que nous avons ouvert l'Avenue Superior dans le District des Céréales, et que nous pouvons vous offrir la qualité, le mérite et un placement avantageux dans notre nouveau produit alimentaire naturel, vous achèteriez une caisse (3 doz de paquets) de

SUPERIOR BREAKFAST CREAM

par l'entremise de votre épicer de gros et vous insisterez pour en avoir. D'autres en ont et trouvent que c'est un produit payant.

NORTH-WESTERN CEREAL CO., - - LONDON, Can.

On agents pour la vente: **GEO. CARTER, Victoria, C.A.** **JOSEPH CARMAN, Winnipeg.** **CHAS. E. MACMICHAEL, St. John, N.B.**

THE ROYAL BENEFIT ASSOCIATION

(Association de Bienfaisance Royale)

CONTRIBUTION: 50 cents PAR MOIS DONNE DROIT A

\$5.00 PAR SEMAINE, EN CAS DE MALADIE, \$500.00 PAYABLE A LA MORT.

Bureau Chef: **MONTREAL, 1351 Rue Ontario.**

ON DEMANDE DES AGENTS.

NOS PRIX COURANTS, PARTIE II

Dans cette seconde partie sont comprises uniquement les marques spéciales de marchandises dont les maisons, indiquées en caractères noirs, ont l'agence ou la représentation directe au Canada, ou que ces maisons manufacturent elles-mêmes.
Des prix indiqués le sont d'après les derniers renseignements fournis par les agents, représentants ou manufacturiers.

PRIX COURANTS.—MONTREAL, 18 FEVRIER 1902

American Chicle Co		American Tobacco Co of Canada		Red Cross, Rouge et Quesnel, 1-10.		Boivin, Wilson & Cie	
TORONTO		MONTREAL		O. K.		MONTREAL	
Gommes à mâcher, marques régulières		<i>Cigarettes</i> 1e 1000		bte 1-5		La douz.	
Adam's Tutti Frutti, 36 barres à f.c. 1 00		Richmond Straight Cut.....	\$12 00	Tabacs à chiquer	38	Bière de Bass.	qts pts
Avec pot et tasse, un joli plat opale		Sweet Caporal.....	8 50	Spun Roll.....	60	Read Bros.' Dog's Head....	2 60 1 65
8 pcs de diamètre, couteau à tarte		Athlete.....	8 50	Chocolats Fines Cut.....	60	Porter Guinness' Stout.	
argent, cullier à fruits, pot à crème		Old Judge.....	8 50			Read Bros. Dog's Head....	2 60 1 65
ou sucrier, 25c extra par boîte.		New Light (tout t'bao).....	8 50	Empire Tobacco Co			
Adam's Pepsin Tutti Frutti, 23 pa-		Derby.....	6 30	MONTREAL			
quets de 5c.....	0 75	Old Gold.....	6 30	<i>Tabacs à chiquer</i> la livre			
" Yankee Dandy, 10 p'èces 1c	0 70	Prince.....	5 50	Bobs.....	\$0 36	La caisse	
" Sappota Gum, 150 pièces 1c	0 90	Sweet Sixteen.....	5 50	Currency.....	39	Côte.....	qts 3 50
Dr Beeman's Original Pepsin Gum,		Dardanelles (Turques).....	12 50	Old Fox.....	39	Bon-Ton.....	" 4 00
20 aquets de 5c.....	0 60	Yl'dis (Turques).....	15 00	Snowshoe.....	43	Floirac.....	" 4 50
White's Yucatan Gum, 20 p'èces de f.c.	0 60	<i>Tabacs à cigarettes</i> la livre		Pay Roll.....	44	Medoc.....	" 5 00
White's Red Robin, 100 pièces de 1c	0 60	Puritan, 1-12s.....	\$1 00	<i>Tabacs à fumer</i>			
avec la bonne aventure sur chaque		B C No 1, 1-12s.....	1 00	Empire.....	39	Margaux.....	" 5 50
enveloppe.....	0 60	Sweet Caporal, 1-13s.....	1 15	Rosebud.....	44	St. Julien.....	" 8 00
Globe Fruit, 36 barres de 5c, 6 par-		Old Cham, 10s.....	82	Royal Oak.....	44	Pontet Canet.....	" 6 50
fums.....	0 80	Puritan, 1-11s.....	85	Something Good.....	48	Chat, Gruaud Larose.....	" 12 00
" Pepsin, 20 paquets de 1c.....	0 80	Ritchie's Navy Cut, bte 1-5 lb.....	1 05	Joliette Tobacco Co			
Britten's Havana Fruit, 36 barres f.c.	0 80	Lord Stanley, bte 1-2.....	1 05	JOLIETTE			
" Red Jacket, lettre d'amour,		Athlete Mixture, bte 1-2. 1-4.....	1 35	<i>Tabacs à chiquer</i> la livre			
français ou anglais, une		Old Fashioned, cut plug.....	90	Club Navy.....	\$0 37	La caisse	
prime dans chaque boîte,		Old Gold 12's.....	95	Atlas Navy.....	39	E. Puet, *	qts 9 50
115 pièces de 1c.....	0 75	Seal of North Carolina 12's.....	82	Universal.....	39	" "	" 10 75
" Kola Nut 20 paquets de 5c.	0 60	Duke's Mixture.....	82	Anchor.....	37	" XXX	" 12 50
" " 80 " de 5c		Virginity.....	1 25	Favorite Twist.....	38	" V.O.	" 14 50
boîte à dessus en verre..	1 80	Old Virginia, bte 1 lb. et 1/2.....	75	<i>Tabacs à fumer</i>			
" Base Ball, 1 pied de long,		<i>Tabacs en plugs</i> la livre		Sirdar.....	51	" V.O.P.	" 15 25
100 pièces de 1c.....	0 70	Ritchie's Derby Smoking, Solace.....	\$0 63	Welcome.....	34	" V.S.O.P.	" 16 25
" Large Heart or Globe Para-		Ritchie's Old Virginia, Twist.....	70	United Factories Limited			
fin Gum 100 pièces de 1c	0 70	Old Virginia, Solace.....	70	TORONTO ET MONTREAL			
" Big Five Paraffin Gum, 115		Succursale L. Larue, Jr.		Balais Standard, manches érable.			
pièces de c.....	0 75	MONTREAL		8-4 cordes.....	la douz \$3 60	J. Borianna XXX	
" Go-me d'ÉpINETTE Un'on		<i>Tabacs à fumer, coupé</i>		7-4 ".....	3 35	D'Angely XXX	
Jack, 100 pièces de 1c.....	0 60	Comfort.....	24	6-3 ".....	3 10	E. Puet..... Au gal, 4 00 à 7 00	
Bocal de verre, Tutti Frutti or Pepsin		Trappeur.....	24	4-3 ".....	2 85	J. Borianna.....	
115 barres de 1c.....	3 75	Zouave.....	33	Balais Bambou peint.			
Le Dr Beeman's Pepsin et la White's		Horseshoe Cut Solace, (cut plug)	40	A. 4 cordes, fini peluche.....	\$4 35	Eaux minérales.	
Yucatan peuvent être mises en assortiment		1 lb avec pipe.....	40	B. 4 ".....	4 10	La caisse	
dans un bocal si on le désire		Horseshoe Cut Solace, 1-10.....	40	C. 3 ".....	3 85	St-Galmier (source Badot).....	
Cette liste annule toutes les précédentes		Brown Shag, 1-8.....	30	D. 3 ".....	3 60	Vichy Célestins, Grande Grille....	
et indique le prix auquel seront vendues		Le Petit Bleu, 1-12.....	48	F. 3 ".....	3 35	" Hospital, Hauterive.....	
toutes nos marchandises dans tout le		Gold Block Cut, sacs 1-12.....	48	G. 3 ".....	3 10	" St-Louis.....	
Canada.		Mon Ami.....	60	L. 3 ".....	2 85	Rubinat, Sources Serré, 50 bts..	
		Gold Cross, rouge et Quesnel.....	50	K. 2 " pour fillettes.....	2 50	Gins.	
						La caisse	
						Honey Suckle, cruchons verre... 8 00	
						" " " pierre 1/2 gal. 15 00	

GOMME à MÂCHER

Deux marques de confiance:

Tutti Frutti d'Adams
Red Jacket de Britten

Ces noms représentent tout ce qu'il y a de bon dans les GOMMES à Mâcher. Ces produits se vendent rapidement, ils plaisent à vos clients et vous paient un bon profit. Le plus haut degré de perfection est maintenu dans leur fabrication.

VOYEZ LA LISTE DE PRIX
DANS CE NUMÉRO.

Envoyez-nous votre nom et votre adresse pour recevoir
des gravures décoratives pour vos vitrines.

Manufacturés par

The American Chicle Co., - TORONTO, Ont.

(Successeurs de ADAMS & SONS CO., et S. T. BRITTEN CO.)

Gonzales V. S. O. P.	18 50
Sup. champ.	9 50
24 flasks.	10 80
48 "	8 75
Hulot	7 75
24 flasks.	7 80
48 "	8 50
48 1/2 btles.	8 50
Boulestin	11 00
24 flasks.	11 50
48 "	13 50
V. S. O. P.	20 00
V. S. O. P.	28 00
5 caisses assorties, 25c de moins.	
Souillac	8 50
Piuchon	8 00
Almg Biche	8 00
Darby & Co.	5 75
Gin P. Hope. Schiedam	
"Night Cap."	La caisse.
Caisnes Vertes	5 50
Bleues	5 75
Rouges	10 75
Jaunes	10 80
Poney 1 doz.	2 55
48 1/2 btles.	7 25
5 caisses assorties, 10c de moins.	
Whiskey Ecossais	La caisse.
Ainlie Highland Dew	8 75
Loch Venacher	8 00
Carte Jaune	8 75
Carte Blanche	9 50
Extra	10 50
Extra Special	12 50
Yellow Label, Imp.	13 50
Clynelish, 8 years old	13 50
Champion	7 80
"	8 50
"	10 75
Duo de Cambridge	12 00
Big Ben	10 75
Dubonnet	la caisse.
Fameux Apéritif	litres 12 00
"	1/2 13 00
Au gros, 5 p.c. et 1 p.c.	
Oporto en bouteilles	la caisse.
Commendador	15 00
Sup. Old Port	11 50
Old Port	10 00

Lagrime Christi de Pasquale Scala	la caisse.
le seul et vrai vin.	
Rouge	qts 5 50
"	pts 6 50
Blanc	qts 7 50
"	pts 8 50
Sherry en bouteilles	la caisse.
Emperador	15 00
Mansanilla	11 00
Amontillado	14 00
Vino de Pasto	9 00
Sauternes Dandicolle & Gaudin Ltd.	la caisse.
Château du Roc	qts 3 00
"	pts 3 77
Ordinaire	qts 2 40
"	pts 3 00
Audinet & Buhan	qts 3 75
"	pts 4 75
Rhum, Dandicolle et Gaudin Ltd.	la caisse.
Lion	qts 7 50
"	pts 9 50
"	1/2 pts 10 50
6 caisses, 25c de moins.	
Saint-Marc	qts 8 75
Royal	qts 10 25
Rye	on caisses.
L. C. F. C.	Ord. flasks 24 7 50
"	1/2 48 8 50
"	1/4 64 9 50
Canada	48 demi-flasks 7 50
"	24 flasks 6 50
Clarets en bouteilles. Dandicolle & Gaudin Ltd.	
Chateau du Diable	qts 2 50
"	pts 3 15
St-Julien Médoc	qts 3 00
"	pts 3 90
A. Lacoste & Fils, St-Julien	qts 2 50
"	pts 3 25
Audinet & Buhan. Bordeaux.	
Médoc	qts 3 25
"	pts 4 25
Croix Rouge	qts 5 25
Château Moulereux	qts 7 50
Latrille "Petite Côte"	qts 3 50
"	pts 4 50

Claret, en barriques	le gallon
Audinet & Buhan	No 1 0 70
"	No 2 0 80
"	No 3 0 90
Marinades Williams Bros & Charbonneau.	
Amer. 1/2 gallon	(Sweet) 3 80
Imp. round qrts.	(Sour) 3 45
5 caisses, 10c de moins.	
Octagon sweet mixed	3 80
"	Gherkins 3 90
"	Sour mixed 3 45
"	Gherkins 3 45
"	Onions 3 60
"	Chow Chow 3 45
Imp. Oct. pts.	2 30
Triangular 1/2 pts.	1 37 1/2
Catsup Mad. Jones 1/2 pts.	1 10
"	pts. 1 55
"	Waldorf 1 40
Mustarde W B & C.	1 25
Mince Meat 3 lbs.	0 00
Thés du Japon.	
Extra choix du mois de mai	La lb
Castor No 1 nouvelle récolte	35
"	No 2 31
"	No 2 nouvelle récolte 35
"	No 3 32
Hibou No 1	32
"	No 2 30
La Loure No 1	32
"	No 2 28
Feuilles Natural (Basket Fired)	24
Le Faucon No 500	24
Owl Chop. No 100	19
"	No 1 nouvelle récolte 35
"	No 2 32
"	No 3 30
La Loure No 3	28
Owl Chop No 200	18
Moyen et ordinaire de mai et juin	
Le Loure (Pan Fired)	18
La Hache Rouge	19
Commun	15
Moult (Dust)	5 à 6 1/2
Siftings	6 1/2 à 8 1/2
Fannings	8 1/2 à 10
Thés verts de Chine.—Caisse—la lb.	
Pin Head, choix	35
"	moyen 28
"	ordinaire 18

Pea Leaf, choix	22
"	moyen 18
"	ordinaire 16
"	commun 11 15
Young Hyson First	17 20
Thés noirs de Chine.	La lb.
Formosa Oolong (Le Pin) bts 20 lbs.	35
Pekoe Orange Parfumé	35
Paklin Congou extra choix	30
"	choix 25
"	moyen 20
"	ordinaire 12 à 18
Pekoo Congou	20 à 25
Packlum	15 à 20
Panyong	14 à 18
Saryunet	8 1/2 à 09
Thés des Indes.	La lb.
Darjeeling des meilleurs jardins, moyen	20 à 25
Pekoe Souhong	13 à 17
Thés de Ceylan.	La lb.
Tyria, (Golden Tipped)	35
Kuranna	22
Blends "Fancy tins" No 2, 10 lbs sell	35
"	No 2, 30 " 32 1/2
"	No 2, 80 " 30
"	No 1, 10 " 27
"	No 1, 30 " 24
"	No 1, 80 " 22
Thés purs de Ceylan.	
Hibou, marque "Owl Chop" boîtes 60 lb	
100 paquets 1/2 lb. et 10 paquet 1 lb.	
	La lb.
No 5 Etiquette Rouge (Flowery Pekoe)	18
No 10 Etiquette Verte (Flowery Pekoe)	28
No 15 Etiquette Argentée (Golden Tipped)	34
No 20 Etiquette Jaune (Choice Golden Tipped Pekoe)	38
No 30 Etiquette d'Or (Extra Choice Golden Tipped Pekoe)	47
Thés de Ceylan, en paquets de 1/2 lb. et 1 lb. boîtes assorties de 40 lbs.	
(Marque l'Abellie)	
Golden Tipped Pekoe, Etiquette	
Rouge	38
No 8 Flowery Pekoe, Etiquette Verte	30

The St. Lawrence Sugar Refining Co. LIMITED
MONTREAL

Fabricant des qualités les plus choisies de

Sucres Raffinés

JAUNES EFFLORESCENTS, (BLOOMY YELLOWS)
CAFE NOIR, (BRIGHT COFFEE SUGARS)

PHENIX, GRANULÉS
 (Qualité suivant le granulé)

"EXTRA STANDARD"

Les meilleurs sur le marché

Sirop de Table de Fantaisie

Tea Rose Drips



Mis en canistres attrayantes. Pleinement garanti : sous tous les rapports.

A vendre par tous les marchands de gros dans tout le Canada, et emballé par

Rose & Laflamme
 Agents pour la vente en Gros, MONTREAL.

PRIX COURANTS—MONTREAL, 13 FEVRIER 1904

Wm Clark	
MONTREAL	
Conserves.	
Compressed Corned Beef 1s. la ds.	\$1 43
" " " 2s.	2 59
" " " 6s.	7 92
" " " 14s.	16 73
Ready Lunch Beef 1s.	1 43
Ready Lunch Beef 2s.	2 59
Geneva Sausage 1s.	1 65
" " " 2s.	3 00
Cambridge " 1s.	1 65
" " " 2s.	3 00
English Brawn 1s.	1 50
" " " 2s.	2 65
Boneless Pigs Feet 1s.	1 50
" " " 2s.	2 65
Sliced Smoked Beef 1s.	1 43
Roast Beef 1s.	1 43
" " " 2s.	2 59
Pork & Beans with sauce 1s.	0 75
" " " 2s.	1 43
Pork & Beans with Sauce 3s. la ds.	0 45
" Plain 1s.	0 45
" " " 2s.	0 70
" " " 3s.	0 85
Wild Duck Patés 1s.	1 10
Partridge " 1s.	1 10
Chicken " 1s.	1 10
Veal & Ham " 1s.	1 10
Ox Tongue (Whole) 1s.	6 60
" " " 2s.	7 15
" " " 3s.	7 70
Lunch Tongue 1s.	3 00
" " " 2s.	6 00
Imperial plum pudding 2s.	1 00
Soupes concentrées.	
Mulligatawny	\$1 00 doz.
Vegetable	
Kidney	
Ox Tail	
Mock Turtle	
Chicken	
Pea	
Julienne	
Consomme	
Tomato	
Bean (Pure)	
Pork & Beans with Chill 1s. la ds.	0 60
Sauce " 2s.	0 95

Potted Meats 1/2s.	
Ham	} la ds. 50
Game	
Hare	
Chicken	
Turkey	
Wild Duck	
Tongue	
Beef	
Chicken Ham & Tongue 1/2s. la ds.	1 00
Soupes.	
Mulligatawny	} Pints. la ds. 1 00
Chicken	
Ox Tail	
Kidney	
Tomato	
Vegetable	
Julienne	
Mock Turtle	
Consomme	
Pea	
Mince Meat.	
Tins fermées hermétiquement.	
1s.	1 00
2s.	1 93
3s.	2 86
4s.	3 85
5s.	4 84
Minceo Callops 2s.	2 85
Jelleid Hooks 2s.	2 85
Cooked Tripe 1s.	1 10
Lunch Ham 1s.	1 93
" " 2s.	3 49
Tongue Lunch 1s. la ds.	2 53
Sausage Meat 1s.	1 54
" " 2s.	2 70
Smoked Geneva Sausage 1/2s.	1 00
F. Coursol	
MONTREAL. la doz	
La Peptonine	2 40

The Cowan Chocolate Co	
TORONTO ET MONTREAL	
Cacaos.	
Hygienique, 4 ds. tins 1/2 lb. ds.	3 75
" " " 1/2 lb. ds.	2 25
" " " 1 lb. ds.	0 55
Perfection, " 1/2 lb. ds.	3 00
Essence cacao sucré. 1/2 lb. ds.	2 25
Imperial Dutch 4 ds. tins 1/2 lb.	0 90
Chocolate powder btes 10, 15, 20 lb.	0 25
Cacao Soluble btes 10, 15, 30 lbs.	0 20
Cocoa Nibs	0 35
Shells	0 05
Chocolats.	
Diamond. Bts 12 lbs 1/2 et 1/3 lb.	0 25
" " " 8s	0 25
French Diamond Bts 12 lbs, 6s.	0 21
Queen's dessert, " 1/2 et 1/3 lb.	0 40
" " " 6s	0 42
Pariston, more. à 5c. Bts 12 lbs, lb.	0 30
Royal Navy, " 1/2 et 1/3 lb.	0 30
Rock sucré	0 30
Batons à 1c.	1 00
Caracas pur, btes 12 lbs 1/2 lb	0 40
Perfection " 1/2 et 1/3 lb	0 30
Confections Cowan.	
Cream Bars, gds 6 à la bte. doz btes	2 25
" " pts 6 " " " 1 35	
" " gds 60 " " la bte	1 80
" " pts 60 " " " 1 10	
Chocolate Ginger btes 1 lb. doz	4 00
Chocolate Ginger btes 1/2 lb. doz	2 25
" " Crystallisé btes	
1 lb.	4 00
Chocolate Ginger Crystallisé	
btes 1/2 lb.	2 25
Chocolate Wafers btes 1/2 lb	2 25
" " " 1/4 lb	1 80
Icings. La doz.	
Chocolate Icing paquet 1 lb.	1 75
" " " 1/2 lb	1 00
Pearl Pink Icing " 1/2 lb	1 75
" " " 1 lb	1 00
White Icing " 1/2 lb	1 75
" " " 1 lb	1 00
Lemon C Icing " 1/2 lb	1 75
" " " 1 lb	1 00

W. G. Dunn & Co	
HAMILTON	
Moutardes.	
Pure D.S.F. 1/2 bte, case 12 lbs. la lb.	0 34
" " " 10c, " 2 à 4 ds la ds.	0 32
" " " 5c, " 4 " " "	0 80
E. F. Durham 1/2 bte, case 12 lbs. la lb	0 25
" " " 1/4 bte, " 4 " " "	0 40
Fine Durham, pots 1 lb, chaque	0 24
" " " 1/2 lb, " "	0 70
" " " 1 lb, " "	0 80
Edwardsburg Starch Co., Ltd.	
MONTREAL	
Empois de buanderie	
No 1 Blanc ou Bleu 4-lb. cartons.	par lb. 0 68 1/2
No 1 " " 3-lb.	0 68 1/2
Canada Laundry	0 08 1/2
Silver Gloss, 6-lb. btes à coulisses.	0 68
Silver Gloss, 6-lb. canistres	0 68
Edward's Silver Gloss, 1-lb pkg	0 08
Silver Gloss, gros crystal au quart	0 07
Benson's Satin, 1-lb. cartons	0 08 1/2
No 1 Blanc, btes et petit baril	0 05 1/2
Canada White Gloss	0 08 1/2
Benson's Enamel, par boîte	3 00
Empois de cuisine.	
Corn Starch de Benson	0 07
Canada Pure Corn	0 08 1/2
Empois de ris.	
Edwardsburg No 1 blanc, 1-lb cart	0 10
Edwardsburg No 1 blanc ou bleu, 4-lb. morceaux	0 08 1/2
Sirop:	
Quart	la lb 0 03 1/2
1/2 Quart	" " 0 03 1/2
Seau 38 1/2	chaque 1 60
" " " 3 1/2	1 21
Canistres, 2 doz à la caisse	3 00
J. A. E. Gauvin	
MONTREAL	
Spécialités.	
Sirop Menthol	la doz. 1 65
Sirop d'Anis Gauvin	1 75
" " par 3 doz.	1 60
" " par 5 grosses.	16 00
William's Headache Wafers doz.	1 80
" " 3 doz.	1 50
" " la grosse.	16 00
5 p.c. d'escompte.	

LE SIROP

Edwardsburg

MARQUE "CROWN"

Barils, Demi-barils, Quarts de barils,

Seaux de 25 lbs, 38 1/2 lbs.

Canistres Emailées.

est bien connu dans tout le Dominion comme un **TYPE DE QUALITE.**
STOCKS ASSORTIS de tous les genres d'emballage, maintenant en
 mains. **PROMPTE EXPEDITION** garantie.

Edwardsburgh Starch Co'y, Limited,
Etablie en 1858



164, Rue St-Jacques,
MONTREAL.

Manufacture
CARDINAL, Ont.

53 Front St. East,
TORONTO.

Laporte, Martin & Cie

MONTREAL

Champagne Ve Amiot.

Carte d'or.....	qts.	18 00
" " " " " " " "	pts.	17 00
" d'argent.....	qts.	10 50
" " " " " " " "	pts.	11 50

Champagnes.

Duc de Pierland.....	qts.	14 00
" " " " " " " "	pts.	15 00
Cardinal.....	qts.	12 50
" " " " " " " "	pts.	13 50

Champagne CARDINAL, en lots de 5 caisses, 50c de moins et de 10 caisses \$1.00 de moins, la caisse.

Brandy.

En caisse

Richard, S. O.....	qts.	22 50
" F. C.....	qts.	15 00
" V. S. O. P.....	qts.	12 00
" " " " " " " "	pts.	13 00
" V. S. O.....	qts.	10 00
" V. O.....	qts.	8 50
" " " " " " " "	pts.	9 50
" " carafes.....	qts.	10 50
" " " " " " " "	pts.	11 50
Couturier.....	qts.	7 00
" " " " " " " "	pts.	8 00
Marion.....	qts.	6 00
" " " " " " " "	pts.	7 00

Au gallon.

Mohard, F. C.....	qts.	8 00
" En 1/2 Oct \$5.90		
" V. S. O. P.....	qts.	5 50
" En 1/2 Oct \$5.35, Oct \$5.25		
" V. O.....	qts.	4 25

En 1/2 Oct \$4.10, Oct \$1.00, qrt \$3.90, Hhd \$3.80.

Couturier.....	qts.	4 00
" En 1/2 Oct \$3.95, Oct \$3.85, qrt \$3.80.		
Marion.....	qts.	3 75
" En 1/2 Oct \$3.60, Oct \$3.50, qrt \$3.40		

Scotch Mitchell. A la caisse.

Heather Dew.....	qts.	7 00
" (stone jars) Imp. qts.		12 50
Special Reserve.....	qts.	9 00
" " " " " " " "	pts.	10 00
Extra Special Liqueur.....	qts.	9 50
Mullmore.....	qts.	6 50
" " " " " " " "	pts.	10 00
" " " " " " " "	pts.	7 50

Par lots de 5 caisses, 25c de moins.

Au gallon.

Heather Dew.....	qts.	4 00
" En 1/2 Oct \$3.85, Oct \$3.75.		
Special Reserve.....	qts.	4 50
" En 1/2 Oct \$4.25, Oct \$4.15.		
Extra Special Liqueur.....	qts.	5 00
" En 1/2 Oct \$4.90, Oct \$4.80, qrt \$4.75		

Irish Mitchell. A la caisse.

Old Irish Flasks.....	Imp. qts.	11 25
Cruskeen Lawn(stone jars) Imp. qts.		12 50
Special.....	qts.	9 00
Old Irish Square bottles.....	qts.	8 00
" Round " " " " " "	qts.	6 50
" " " " " " " "	pts.	8 00

Au gallon.

Old Irish.....	qts.	4 00
" En 1/2 Oct \$3.80, Oct \$3.75, qrt \$3.65.		

Vin Tonique. A la caisse.

St. Léhon.....	litre	9 00
" " " " " " " "	"	6 00

Gin. A la caisse.

Pollen Zoon Rouges.....	15s	10 00
" " Vertes.....	12s	5 00
" " Violettes.....	12s	2 50

Au gallon.

" " Hds.....	65 gis	2 95
" " Qrt.....	40 gis	3 00
" " Oct.....	18 gis	3 05
" " 1/2 Oct.....	9 gis	3 05
" " " " " " " "	gal	3 15

Thés. la lb.

Japon, Victoria.....	90 lbs	25c
" Princesse Louise.....	85 lbs	18c
Noir, Victoria.....	25 lbs	30c
" Princesse Louise.....	25 lbs	25c
" Lipton No 1.....	En 1 lb	34c
" " No 1.....	Tin 5 lb	35c
" " No 2.....	En 1 lb	28c
" " No 2.....	Tin 5 lb	29c
" " No 3.....	En 1 lb	23c
" " No 3.....	Tin 5 lb	23c

Les thés Lipton sont en caisses de 50 lbs.

Noir, Princesse Louise.....	En 1/2 lb	30c
" " " " " " " "	En 1/4 lb	27 1/2c
" Victoria.....	En 1 lb	32c

Vernis à Chaussures.

Victoria, bouteille.....	la douz.	90c
--------------------------	----------	-----

Poudre à pâte.

Princesse.....	tins 5 lbs, 6s	chacun 0 50
" carré " 1 lb, 24s	la douz.	1 75
" rond " 1 lb, 24s	"	1 40
" " " 1/2 lb, 48s	"	0 85
" " " 1/4 lb, 48s	"	0 45
" tin cup... 1 lb, 12s	"	1 50
" paquet... 3 oz, 48s	"	0 30

E. D. Marceau

MONTREAL

Cafés La lb.

Ceylan pur.....	0 15
Marsalibo No 1.....	0 18 1/2
" choix.....	0 18 1/2
" extra.....	0 20
Santos No 1.....	0 16 1/2
" choix.....	0 18 1/2
" extra.....	0 20
Plantation privée.....	0 25
Java Maleberry.....	0 25
" fin.....	0 27 1/2
" choisi.....	0 29
" Old Gov.....	0 31
" Old Crow.....	0 25
" Co dor.....	0 30
" Extra.....	0 32 1/2
Old Gov. Java & Mocha.....	0 30
Mocha de l'Arabe.....	0 27 1/2
" choisi.....	0 31
" Old Crow.....	0 25
" Condor.....	0 30

Java Maudhelling & Mocha choi-	si à la main.....	0 50
Mélange spécial.....		0 20
" " " " " " " "		0 27 1/2
Mélange de cafés purs en boîtes	de fantaisie de 1 lb., 48 à la	
caisse.....		0 20
Café de Madame Huot.....	tins 1 lb	0 31
" " " " " " " "	tins 2 lbs	0 30

3 p.c. 30 jours.

Lots de 100 lbs, fret payé dans les Provinces de Québec et Ontario.

Thés Japonais.

Condor I.....	Boîtes 40 lbs.....	0 37 1/2
" II.....	" 40 lbs.....	0 38 1/2
" III.....	" 30 lbs.....	0 35
" IV.....	" 30 lbs.....	0 30
" V.....	" 30 lbs.....	0 27 1/2
" VI.....	" 30 lbs.....	0 23 1/2
" VII.....	" 30 lbs.....	0 23 1/2
" VIII.....	" 30 lbs.....	0 23 1/2
" IX.....	" 30 lbs.....	0 19
" X.....	" 30 lbs.....	0 20
LX.....	60 lbs par caisse	
" 25 x 1 lb, 70 x 1/2 lb, se	détaille 40c.....	0 27 1/2
L.....	60 lbs par caisse	
" 35 x 1 lb, 10 x 1/2 lb, se	détaille 25c.....	0 19

E.M.D.A.A.A.	Boîtes 40 lbs.....	0 37 1/2
--------------	--------------------	----------

NECTAR—Mélange des thés noirs de Chine, du Ceylan et des Indes. Caisées de 50 lbs assorties, 1/2, 1/3, 1/4, 1/5, aussi caisées de 60 lbs, en 1 lb et 1/2 lb.

Vert.....	(se détaille 25c)	0 20
Chocolat.....	" 35c)	0 25
Bleu.....	" 50c)	0 38
Marron.....	" 60c)	0 45

NECTAR THÉ NOIR—Boîtes de fantaisie de 1 lb 50 à la caisse.

Chocolat.....	0 32 1/2
Bleu.....	0 42 1/2
Marron.....	0 50

Une Bouée de Sauvetage

Une bouée de sauvetage pour vous guider, devrait être l'expérience des autres. Les hommes d'affaires habiles suivent ordinairement ces signaux — **ILS EN TIRENT PROFIT.** Les marchands faisant affaires suivant les méthodes anciennes — en faisant usage de livrets de comptes, vous assureront que leurs pertes ne constituent pas une somme de minime importance, que dans la précipitation et la poussée des ventes un grand nombre de ventes sont oubliées et très souvent pendant l'année il survient des pertes de cette nature dont la somme affecte d'une manière sensible les profits. Il est possible que ce même coulage ait occasionné la réduction de VOS profits l'an dernier.

Avec les livrets de coupons d'Allison, les erreurs sont impossibles. Il n'y a jamais de pertes par suite de l'omission d'une entrée de vente — **ILS ARRÊTENT EFFECTIVEMENT LE COULAGE.** Faciles à employer et de la manière suivante :

Si un client desire acheter a credit

pour un montant de \$10.00, donnez-lui un livret à coupons de Allison de \$10.00, chargez-lui ce montant et tout est dit. Plus de trouble. S'il achète un paquet de tabac de 10 cents, détachez de son livre un coupon de 10 cents, c'est tout, et ainsi de suite pour tous ses achats jusqu'à ce que son livre soit épuisé. Nous tenons des échantillons à votre disposition et nous vous les enverrons gratuitement. Mettez le système en opération sans tarder.

- Plus de livres de fournisseurs.
- Plus d'entrées à faire.
- Plus de temps perdu.
- Plus de differends.
- Plus d'erreurs.

FABRIQUÉ PAR
ALLISON COUPON COMPANY,
EN VENTE CHEZ **INDIANAPOLIS, Ind.**
C. O. Beauchemin & Fils
Seuls Agents pour la Province de Québec. **MONTREAL**



TABAC A FUMER SUPERIEUR

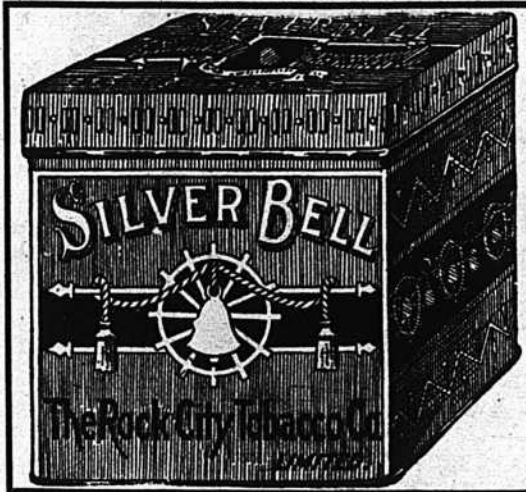

TABAC A FUMER SUPERIEUR

Le Silver Bell

est composé des meilleures variétés de tabacs canadiens. Empaqueté en boîtes de ferblanc de 1/5, qui se détaillent à 10 cts la boîte.

Le favori des Voyageurs de Commerce. Donne un bon profit aux détailleurs.

MANUFACTURÉ PAR

The Rock City Tobacco Co.,
Québec.

Ferronneries, Peintures,

Construction et Immeubles

L'INDUSTRIE DES CEMENTS

On a signalé déjà le recul que subit, dans la plupart des pays producteurs, l'industrie des ciments. En Allemagne, la surproduction a amené, il y a quelque temps, une entente entre usines régionales, qui se sont mises d'accord à la fois sur le chiffre de la production et sur les prix de vente.

Le même vent souffle en Belgique : nos diverses fabriques de ciment, d'après ce qu'on assure, se préparaient à former un puissant syndicat dont l'action concentrée pourra, les promoteurs du nouveau trust l'espèrent du moins, tenir tête à l'orage. Cette fois encore, la menace vient de l'Amérique. Edison aurait découvert le moyen de produire le ciment Portland à raison de 7 francs la tonne. Il grève le produit d'un droit d'inventeur égal à cette somme.

Le prix de revient de la tonne de ce ciment ressortirait donc à 14 francs, alors qu'en Europe les prix de vente varient de 30 à 40 francs la tonne, en fabrique.

D'après le célèbre chercheur américain, le ciment Portland armé est la vraie matière de l'avenir pour les constructions. On pourra, à la façon américaine, empiler les étages économiquement et solidement, en coulant, en quelque sorte d'une seule pièce, les murs et les parois des maisons. Solidement, parce que l'armature en fer, protégée par le béton qui l'enveloppe, résistera indéfiniment; économiquement, parce que, si les fabricants qui installent une immense usine à New-Village se contentent du même bénéfice que l'inventeur, c'est-à-dire 7 francs, le ciment pourra être livré au constructeur pour 21 francs la tonne.

Ce prix correspond à la moitié de celui que coûte, en ce moment, la tonne de ciment sur le marché français.

La nouvelle usine produira, assure-t-on, 20,000 barils de ciment par jour, soit 1,320,000 tonnes par an, c'est-à-dire autant que toutes les fabriques anglaises réunies, que

les deux tiers de la production totale allemande, enfin, plus que les fabrications additionnées de la France, de la Belgique, de la Suisse, de l'Italie et de la Russie.

New Village débutera, à titre d'essai, par une production de 1,500 barils par jour. On passera ensuite à 4,500 par jour, puis en utilisant tout le matériel, à 10,000 barils.

Enfin, en utilisant le maximum de rendement promis par les brevets Edison, on arrivera à l'énorme chiffre de 1,320,000 tonnes par an.

Voici, à titre de comparaison, la capacité de production des principales marques européennes : l'usine Alsen, à Hambourg, produit 150,000 tonnes, c'est-à-dire de 8 0/0 de la fabrication totale de l'Allemagne; la Société des ciments français apporte sur le marché 130,000 tonnes, ce qui représente le quart de la production nationale; White Brothers avec 100,000 tonnes par an, atteint 7 p.c. de la production totale anglaise; enfin, Neilson Rupel produit le même chiffre qui correspond au tiers de la production belge.

Quoi qu'il en soit, les Etats-Unis s'affranchissent manifestement, dès à présent de la production européenne.

En avril 1900, ils avaient reçu 46,000 tonnes des divers pays de l'Europe, notamment de la Belgique, de l'Allemagne et de l'Angleterre, tandis qu'en 1901, pendant le même mois, ils n'ont importé que 14,000 tonnes de ciment. Il va de soi que c'est, en majeure partie, au resserrement de cet important débouché qu'est dû le marasme dans lequel se trouve plongée, en Europe, l'industrie du ciment et du béton.

IMPREGNATION DU BOIS PAR L'ELECTRICITE

Iron Age donne un procédé très intéressant et tout nouveau d'imprégnation des bois : l'imprégnation par l'électricité.

Le bois à traiter, placé entre deux grandes plaques de plomb faisant fonction d'électrodes et reliées aux

deux pôles d'un générateur de courant, est mis au fond d'une grande auge en bois remplie d'une solution de 10 p. c. de colophane et de 0.75 p. c. de carbonate de soude.

Sous l'action du courant, la sève de bois, éliminée, se porte à la surface du bain; les pores du bois sont vidés et s'imprègnent complètement de la solution du bain. La durée de l'opération varie entre 5 et 8 heures. Il ne reste plus qu'à procéder au séchage naturel ou artificiel du bois. En été, le séchage naturel se fait en une quinzaine de jours.

On comprend quelle importance a ce procédé pour l'imprégnation du bois destiné aux poteaux télégraphiques, aux traverses de chemin de fer aux pavés en bois, etc.

Si au lieu de la solution de colophane et de carbonate de soude, on se sert d'une solution ignifuge, par exemple de sulfoboraque d'ammoniaque, on obtient par le même procédé l'incombustibilité du bois. On a reconnu qu'une solution contenant 12 p. c. de ce dernier sel introduite dans le bois de hêtre par le courant électrique, rendait ce bois absolument incombustible. Les résultats ont même dépassé toutes les prévisions et l'on a pu voir des portes en hêtre, sapin et peuplier, épaisses seulement de 18 millimètres, résister pendant une heure à une température de 1,150 degrés centigrades sans subir la moindre déformation et même sans élévation de leur température extérieure.

Courroies de transmission

On ne saurait apporter trop de soin au choix des courroies de transmission dans un établissement industriel. C'est une question économique au premier chef. Si la machinerie se trouve arrêtée par suite de courroies défectueuses, il en résulte des pertes de temps par conséquent d'argent, sans compter les ennuis. On peut recommander les courroies de cuirs tannées au chêne de MM. Sadler & Haworth, à l'angle des rues Williams et des Seigneurs, elles ont une réputation justifiée par leurs qualités irréprochables de solidité et de durée, leur tannage au chêne fait avec tous les soins requis les recommande spécialement aux industriels et manufacturiers soucieux d'assurer le fonctionnement régulier de leur outillage.

DISSTON

Henry **DISSTON** & Sons

LIMES

PHILADELPHIE, PENN., E.-U.

RAPES



La popularité des Limes de Disston est attestée par les millions vendues annuellement, avec des ventes augmentant encore.



La réputation des Limes de Disston a été constamment maintenue par les méthodes droites et honnêtes qui président à leur manufacture.

D
I
S
S
T
O
N

D
I
S
S
T
O
N



Un Maréchal-ferrant préfère les **RAPES POUR CHEVAUX** de Disston ; c'est la meilleure sous tous les rapports



Un client demandant celles de Disston n'en acceptera pas d'autres. Cela paie d'avoir celles de Disston à portée de la main. Ne pas tenir celles de Disston, c'est laisser le commerce aller à votre concurrent.



L'imitation est la plus sincère flatterie. Ayez les articles authentiques. Voyez la marque.

D
I
S
S
T
O
N

D
I
S
S
T
O
N

Lewis Bro's & Co.

AGENTS POUR LA
VENTE EN GROS

MONTREAL.

DISSTON

La rouille de l'Acier et du Fer polis

Le *Journal de l'artillerie des Etats-Unis* reproduit les instructions relatives aux soins à donner aux canons. Le traitement recommandé pour détruire la rouille sur l'acier poli consiste dans l'emploi du cyanure de potassium. Les instruments en acier poli peuvent être nettoyés de la manière suivante : il faut les tremper d'abord, si cela est possible dans une solution de cyanure de potassium, dans la proportion d'une partie en poids de cyanure pour 4 parties d'eau ; il faut laisser agir jusqu'à ce que toute la rouille se détache et soit enlevée, après quoi on doit polir avec du savon de cyanure.

Le savon de cyanure dont il est question est composé des produits suivants : cyanure de potassium chaux précipitée, savon blanc de Castille.

On prépare une solution de cyanure et on ajoute d'abord de la chaux pour obtenir une pâte crémeuse, puis le savon coupé en fins copeaux et on mélange intimement dans un mortier. Lorsque le mélange est ferme, on cesse d'ajouter du savon. Il convient de faire remarquer que le cyanure de potassium est un poison violent.

Pour enlever la rouille du fer le moyen suivant est indiqué : on peut nettoyer le fer d'une façon rapide et facile en le lavant avec de l'acide nitrique 1 partie, acide muriatique 1 partie, eau 12 parties, on rince ensuite avec de l'eau claire.

VARIÉTÉS

Beurre et Margarine : Le comité médical du *Journal de la santé* indique le moyen suivant de reconnaître la présence de la margarine dans le beurre.

On prend un morceau de beurre gros comme une noisette, et on l'introduit au fond d'un petit tube d'essai en verre mince. Un volume d'ammoniaque à peu près égal au volume de beurre est versé dans ce tube, et le tout est porté à l'ébullition pendant quelques secondes. Il suffit alors d'ajouter une nouvelle quantité d'ammoniaque un peu supérieure à la première et d'agiter en fermant le tube avec le pouce.

S'il y a production de mousse, le beurre est margariné ; ou bien il est rance (auquel cas il ne peut être vendu comme beurre ; d'ailleurs la rancidité du beurre se reconnaît facilement). Quand le beurre est frais et complètement pur, il n'y a point

trace de mousse." C'est simple et à la portée de tout le monde !

Une découverte vient d'être faite au laboratoire bactériologique de l'Université de Michigan, qui a produit une vive émotion dans le monde médical.

Le docteur Frederick G. Novy et le professeur Paul Frøe auraient trouvé un sérum contre les maladies des intestins, telles que la fièvre typhoïde, la dysenterie... et le choléra.

Ce "sérum" sera-t-il le bon ? On en a déjà tant préconisé contre le choléra qu'il n'est pas interdit d'être sceptique.

Le docteur A. Loir, dans la *Revue générale des sciences pures et appliquées*, vient de publier une instructive étude sur la désinfection des navires par l'acide sulfureux et sur les expériences qui ont été faites, à ce sujet, en Amérique et en Angleterre. On sait que notre confrère Louis Olivier, directeur de la *Revue des sciences*, fut un des prisonniers du Frioul, lors du voyage à Brindes du *Sénégal*, et qu'il en goûta les douceurs. On peut donc penser que lorsque son journal traitera de désinfection et de lazarets, ce sera toujours avec la sagesse de l'expérience ; à quelque chose malheur est bon, étant donné, bien entendu, que cet excellent confrère et ses compagnons de voyage ont été conservés à la science et à l'amitié.

Donc, le docteur Loir recommanda vivement l'acide sulfureux. Ce gaz désinfectant est, dit-il, d'un prix de revient minime. Il détruit les rats, il est "raticide" mais les rats chassés de leurs repaires, viennent mourir à la partie supérieure des cargaisons ; il n'y a plus qu'à les recueillir au lieu de rester dans la crainte des cadavres de rats peuteux demeurés à fond de cale.

L'acide sulfureux, toujours d'après le même auteur, ne détériore pas les cargaisons, même très sensibles, telles que le thé et le café, et comme il n'entretient pas la combustion, au lieu d'allumer des incendies lors de la désinfection ce qui se voit, paraît-il, dans certains systèmes proposés, il les éteint s'il en trouve sur son passage.

Voilà donc, autant qu'on peut le penser, un moyen de désinfection rapide et sûr. Il ne semble pas qu'il y ait de grandes difficultés pratiques à l'employer, puisqu'on peut le produire, soit en brûlant directement le soufre, soit mieux en employant des tubes d'acide sul-

fureux liquéfié, qui sont maintenant dans l'industrie et le commerce.

Le beurre du Canada est un produit de première qualité, très apprécié des acheteurs, dit *Commercial Intelligence* de Londres. Ses cours se sont élevés graduellement et sont parvenus à 108 shellings le cwt. Malgré les envois du Danemark, le beurre canadien a un bel avenir en perspective, car sa valeur intrinsèque est de beaucoup supérieure à la marge qui existe entre son cours et le prix du beurre danois (126 shellings le cwt). On a calculé que la production du Canada était de 73.600 caisses, supérieure à celle de l'année passée à fin août.

Une notable partie de cet excédant a été dirigée sur le marché anglais en raison de sa situation particulière, mais il est facile de prévoir que les exportations pourraient augmenter considérablement, et cela d'autant plus que plusieurs maisons, qui s'étaient tenues à la fabrication du fromage, ont abandonné cet article pour se consacrer uniquement à la production du beurre. Signalons la nécessité d'expédier une plus grande proportion de beurre salé dont la demande est supérieure à l'offre, ce qui a permis à ce dernier article de coter de 112 à 114 shellings le cwt. (c. a. f. au port anglais). Il est bon de faire remarquer que l'on s'est beaucoup plaint de la moisissure que l'on trouve sur le beurre du Canada, et qui doit être attribuée à l'emploi de caisses confectionnées avec du bois encore humide. Le beurre est également enveloppé dans du papier parchemin de mauvaise qualité, ce qui produit une fermentation. Nos fabricants voudront bien prendre bonne note des observations qui précèdent, il y va de leurs plus chers intérêts.

TOUR DU MONDE—Journal des voyages et des voyageurs. — Sommaire du No 5 (1er février 1902). — La Terre de feu, d'après M. Otto Nordenskjöld. — 2o A travers le monde : Au pays du Prince-Royal de Hollande : Schwertin, par George Servières. — 3o La lutte économique : Les travaux du chemin de fer de la Guinée, de Konakry au Niger, par E. Beurdeley. — 4o A travers la nature : Mégalthes d'Auvergne, par C. Gagnier (fin). — 5o Questions politiques et diplomatiques : Ce que les possessions britanniques rapportent à la Métropole. — 6o Livres et Cartes. — 7o Conseils aux voyageurs : La Météorologie pratique. — La température. — Variations diurnes. Variations annuelles. — Variations suivant l'altitude. — Réduction de la température au niveau de la mer. — Distribution de la température, par F. Quéniasset.

Abonnements : France : Un an, 26 fr. Six mois, 14 fr. — Union Postale : Un an 28 fr. Six mois, 15 fr. Le numéro : 50 centimes.

Bureaux à la librairie Hachette et Cie, 79, boulevard Saint-Germain, Paris.



LOTS à bâtir dans la plus belle et la plus saine localité de la ville. A Vendre à **BON MARCHÉ**

AU GRAND AIR pour
RÉSIDENCES PRIVÉES

A. & H. LIONAIS, 25 rue St-Gabriel.



JOHN J. MAIN, Gérant.

The Canadian Heine Safety Boiler Co.
ESPLANADE (vis-à-vis la rue Sherbourne),
TORONTO.

Chaudières à Vapeur Tubulaires

DE HAUTE CLASSE

Pour toutes les pressions, tous les besoins et systèmes de chauffage. De 75 à 600 chevaux-vapeur chacun.

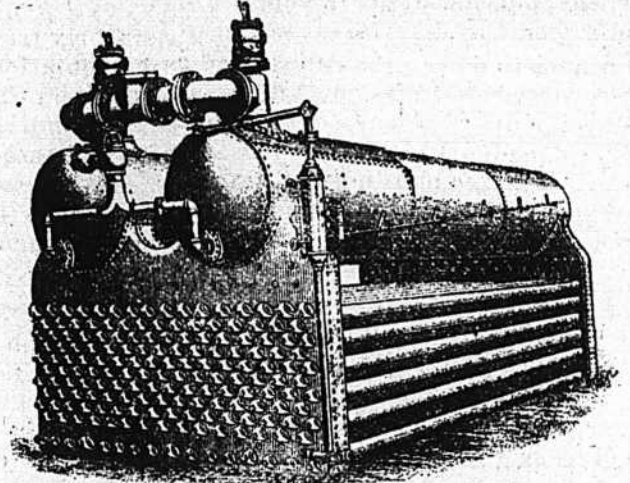

Références : Nous ne fabriquons pas de petites chaudières. Rior: on Mills, Hawkebury ; E B. Eddy Co., Hull ; Royal Victoria Hospital ; G. T. R. Office, McGill St. ; The Toronto Electric Light Co., Limited ; The T. Eaton Co., Limited ; The Massey-Harris Co., Limited ; The Gutta Percha Rubber & Mfg Co. ; Sunlight Soap Co. ; Dominion Radiator Co. ; Central Prison, Foresters Temple ; Toronto City Hall ; Canada Biscuit Co. ; Confederation Life Co., (tous de Toronto, où on peut voir les bouilloires en opération), aussi à l'asile d'Orillia, Orillia, Ont., et La Presse, Montréal.

D. CONBOY, Toronto



DESSUS DE VOITURES AVEC RIDEAU MOBILE SUR ROULEAU EN ARRIERE.

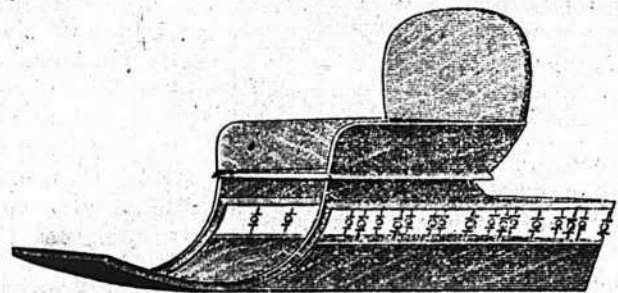

Ceci est un genre vraiment populaire, avec siège en bois. Grandeur régulière du fond : 54 x 24 pcs.

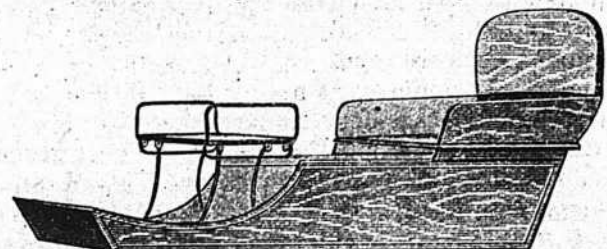

Cette vignette est une illustration de notre siège mobile "Jump Seat" arrangé pour recevoir quatre voyageurs. Nous employons les meilleures ferrures sur le marché. La facilité avec laquelle les changements s'opèrent en fait une favorite. Grandeur régulière du fond : 51 x 24 pcs.

Manufacturier en Gros de... **DESSUS ET GARNITURES DE VOITURES, DE SIEGES ET DE CHARPENTES DE VOITURES, ET DE GARDE-CROTTE, ETC.**

LUDGER GRAVEL, Agent, 26 et 28 Place Jacques-Cartier, MONTREAL

REVUE DES MARCHÉS

FERRONNERIES

Le commerce continue à être très actif; beaucoup de commandes se prennent pour la livraison du printemps. La dernière tempête de neige a été non seulement la cause de beaucoup de retards dans l'expédition des commandes, mais de plus beaucoup de voyageurs ont été retardés dans leurs tournées.

Cette semaine nous n'avons aucun changement à constater dans le prix des différents articles compris sous la rubrique de Ferronneries.

Broche galvanisée

La demande est plutôt lente; on prend cependant quelques commandes pour la saison prochaine.

Broche d'acier unie

On constate une demande assez soutenue causée par l'activité continue des presseurs de foin qui expédient à l'étranger de fortes quantités de foin.

La broche d'Acier Unie a subi une avance de 5cts par 100 livres sur le marché américain.

Broche barbelée

La broche barbelée reprend de l'activité, il y a même eu plusieurs commandes assez importantes pour livraison immédiate.

Les prix sont très fermes à \$3.00 par 100 lbs f. o. b. Montréal.

Le marché américain de la Broche barbelée est également très soutenu.

Crampes à clotures

La demande est soutenue pour la livraison du Printemps.

Nous cotons :

Crampes Galvanisées 100 lbs \$3.25
do Unies..... 2.95

Le marché américain est en hausse de 5 cents par 100 lbs.

Clous et Fers à cheval

La demande est lente. On ne constate aucun changement dans les prix qui paraissent être à l'avantage des acheteurs.

Clous de broche

La demande continue à être très forte. Les prix sur place n'ont pas changé.

Dans un numéro précédent nous disions que les manufacturiers des Etats-Unis devaient se réunir à Chicago et qu'il y avait tout lieu de s'attendre à une hausse sur les prix.

Cette assemblée vient d'avoir lieu et les prix ont été réellement avancés de 5cts par quart.

Fanaux

On vient d'établir les prix des fanaux pour l'année 1902, ils restent les mêmes que ceux de l'année dernière; c'est-à-dire Cold Blast No 2, \$7.00 la doz Fanaux Ordinaires No 0, \$4.00.

METAUX

Le marché local des métaux est actif, surtout en ce qui concerne les marchandises de provenance anglaise; les fers blancs, les tôles Canada et les tôles noires sont tenus à des prix très fermes. Les maisons d'imputation sont sous l'impression qu'il sera difficile de se procurer ces marchandises et que forcément les prix avanceront.

Les aciers et les fers en barres sont également fermes, et les vendeurs ne font aucune concession.

Acier

Les aciers de provenance américaine sont de plus en plus difficiles à obtenir, ils sont rares aux Etats-Unis et à plus forte raison à Montréal.

On nous communique le rapport suivant adressé par l'American Sheet Steel Co. à ses correspondants :

" Nous avons pleinement confiance dans la situation future des aciers par suite de l'avance dans les prix des matières premières; les manufacturiers de fers en barre ont été forcés, dans le but de se protéger, d'avancer leurs prix de \$2.00 par tonne.

Tous les produits de l'acier non ouvré sont tenus à des prix très fermes; quant à l'acier travaillé il tend certainement à des prix plus élevés."

Fer en Gueuse

Les fers en gueuses sont très recherchés et beaucoup plus actifs qu'ils n'ont coutume de l'être à cette saison de l'année.

On cote les Miiland Canadiens de \$19.50 à \$20.00 la tonne.

Tôles noires & Tôles Canada

D'après les dernières nouvelles reçues d'Angleterre, le marché est très ferme. Les prix sur notre place se ressentent de cette fermeté.

Cuivre en lingots

Il n'y a que peu de demandes pour le cuivre en lingots, par suite de l'incertitude du marché du cuivre qui est entre les mains de la spéculation. Le cuivre est délaissé, on n'achète que le strict nécessaire. Sur place il vaut 14½ cents.

La spéculation contrôle les marchés de New-York et de Londres et pendant la semaine sous revue il y a eu de brusques soubresauts de hausse et de baisse. D'après les dernières nouvelles les baissiers au-

raient le dessus à New-York et à Londres.

Etain en lingots

Les nouvelles encourageantes provenant du marché anglais ont eu pour effet d'avancer les prix sur notre marché.

On cote actuellement :

Straits, 28½c; Lamb & Flag, 29½c.

Plomb en lingots

Le marché de Montréal a subi la hausse survenue dernièrement sur le marché anglais; on cote actuellement \$3.25.

HUILES ET PEINTURES

Le commerce des peintures est en bonne situation, non pas que les ordres pour livraisons immédiates soient très importants, mais on constate que les commandes prises pour livraison du printemps sont plus fortes que celles données l'année dernière.

Huile de lin

L'huile de lin est très ferme sur les marchés primaires; les avances dernières ont été pleinement maintenues.

On cote sur place : Huile bouillie, 78 cts. le gallons; huile crue, 75 cts. le gallon.

Essence de térébenthine

La demande locale est bonne; le ton des marchés primaires est à la hausse.

On cote sur place, 67 cents le gallon.

Verres à vitres

On nous dit que l'on a pris depuis quelques jours de belles commandes d'importation. Les marchés étrangers sont très fermes.

Vert de Paris

Il a circulé pendant la dernière huitaine des bruits qu'une baisse importante venait d'avoir lieu; ces rumeurs étaient causées par un article publié par un journal s'occupant de ce genre de commerce. Cette nouvelle était loin d'être exacte car le vert de Paris est non seulement très ferme sur notre marché, mais encore sur les marchés anglais et américains. Les verts de Paris des marques connues telles que "Berger" etc., n'ont pas baissé de prix et rien n'indique qu'elles doivent le faire.

MATÉRIAUX de CONSTRUCTION

Les chutes récentes de neige ont complètement arrêté la demande pour ces matériaux.

Les prix des briques réfractaires et ciments restent sans changement.

On nous a fait dire la semaine dernière que pour le papier à couvrir en rouleau 3 plis le prix unique était de \$1.00, c'est \$1.10 que les typographes auraient dû mettre.



Fournitures
POUR
Fabricants
de Sucre

LES GAUDRIOLES "IMPERIAL" étamée
A SÈVE "EUREKA" bronzée et étamée

SONT LES MEILLEURES
PARCEQU'ELLES SONT

ECONOMIQUES DURABLES ET N'ENDOMMAGENT PAS LES ARBRES
Tous emballés en boîtes de 100.

SEAUX À SÈVE

Patron long, droit; Patron de l'ouest, court, basculant.
Solides, bien faits, toutes les grandeurs, estampés ou unis.

CANISTRES À SIROP DU BAS-CANADA

Rondes et carrées.
Unies ou lithographiées, toutes les grandeurs.

Les commandes par lettres ou téléphone remplies
promptement.

The THOS. DAVIDSON MFG. Co.
MONTREAL

Votre Stock du Printemps sera
Up-to-date s'il est choisi dans les
lignes suivantes:

VERNIS ELASTILITE

- Granitine, pour les planchers.
- Peintures Email "Maple Leaf" pour Voitures.
- Vernis Teintures "Maple Leaf."
- Peintures Imperiales, pour Voitures
- Vernis Teintures Impérial.
- Email Impérial or et argent.
- Email Impérial pour Bains et usages domestiques.
- Peintures Aluminium.
- Vernis Noir Mat.
- Liquides à Bronze.
- Huile de Citron à Polir.

— AUSSI —

SHELLACS, JAPANS, ET LES VERNIS EN GENERAL dans toutes les qualités.

Une excellente raison pour laquelle vous devriez acheter nos marchandises est que nous devançons tous les autres sous le rapport de la beauté et de l'attrait de notre emballage. Et par-dessus tout, nos marchandises vous créent de la clientèle et la retiennent.

Ecrivez et demandez notre Catalogue Descriptif
et nos Liste de Prix.

THE IMPERIAL VARNISH & COLOR CO., LIMITED
TORONTO, Ont., Canada

Les Articles de Hockey de Spalding.

Le BATON du CHAMPIONNAT DE HOCKEY DE SPALDING

Endossé par l'équipe Victoria de Winnipeg, champions du monde.

"Le baton du championnat de Hockey de Spalding est le meilleur que nous ayons jamais employé. Nous le recommandons fortement, et nous n'en emploierons pas d'autre dans nos concours."

V. C. F. ARMYTAGE, Président

Aussi, par les fameux Shamrocks de Montréal, champions précédents.

"Je certifie par les présentes que le baton du championnat de Hockey de Spalding est seul employé par notre Club, dans tous ses concours, et que c'est le meilleur avec lequel nous ayons jamais joué. Nous le recommandons à tous les joueurs de Hockey."

HARRY J. TRIHEY, Capitaine.

Le baton du championnat de Hockey de Spalding est fabriqué avec le meilleur orme canadien de choix, et est employé exclusivement et endossé par l'équipe Victoria de Winnipeg, champions du monde, et par les fameux Shamrocks de Montréal, champions précédents. Ces batons ne s'effileront pas à l'endroit qui vient en contact avec la glace, et conservent leur forme dans toutes les conditions. La question très importante de poids et d'équilibre a été examinée avec soin, et le "baton de Spalding" est beaucoup plus léger, cependant plus solide qu'aucun sur le marché.

Batons "Forward" "Defense" toujours en mains.

LA PALETTE HOCKEY

La palette marque de commerce "Spalding" a été adoptée comme la palette officielle de "The Canadian Amateur Hockey League."

CATALOGUE des Sports d'automne et d'hiver **GRATIS.**



A. G. SPALDING & BROS.
767, RUE CRAIG
Incorporés

Câbles et Cordages

Il n'y a pas de changement dans les prix. La demande est plus active et le ton du marché est généralement ferme.

FERRAILLES

Les commerçants paient les prix suivants à la campagne : cuivre rouge fort et en broche, de 10 à 10½c la lb ; cuivre rouge mince, à 9c ; laiton fort, de 12 à 12½c ; cuivre jaune fort, de 9 à 9½c ; laiton mince, de 6½ à 7c ; plomb, de 2½ à 2½c ; zinc, de 2½ à 2½c la lb ; fer, No 1, forgé, \$10 à \$15 la grosse tonne f.o.b. Montréal ; plaques de poêle, \$8 à \$9 ; débris de machines ; \$13 à \$14 ; fer mince, No 2, \$5 la tonne ; fonte malléable et acier, \$1 ; chiffons à la campagne, de 50 à 70c les 100 lbs ; vieilles claques, de 6 à 6½c la lb.

MARCHES ETRANGERS**Belgique**

On commence à parler sérieusement de reprise, le raffermissement constaté il y a une quinzaine de jours dans les prix des laminés se maintient aisément. Les usines allemandes semblent fatiguées de vendre à perte et leurs offres ont haussé de fr 4 à 5 depuis quelques jours, ce qui les laisse encore bien bas, mais c'est cependant un signal d'amélioration et de changement d'allure précieux à enregistrer. Les demi-produits profitent plus encore que les fontes de l'amélioration qui se montre aux Etats-Unis, et, si l'on a pu constater un mieux pour les mi-trailles, il en est de même pour les lingots, les blooms et les billettes. Les prix restent établis comme suit :

Fers No 2 avec l'écart de 0,75 par numéro, fr 130 ; poutrelles, 120 ; tôles No 2, 130 ; id. No 3, 140 ; id. No 4, 150 ; id. No 5, 160 ; fonte de moulage du Luxembourg No 3, 53,00 ; id. de Charleroi No 3, 50,00 ; fonte d'affinage forte, 54,50 ; id. métis, 50,50 ; id. luxembourgeoise, 45,50 ; acier gros rails, 100 ; id. petits rails, fr 105.

France

Il n'est pas encore question de hausse, car pendant la semaine qui vient de finir, on a vendu pour le marché à la consommation sur la place de Paris les fers marchands au dessous de fr 15.50.

Quant aux planchers, on les vend assez couramment de fr 17 à fr 17.50. La demande est assez bonne, grâce à la douceur de la température et surtout à l'extrême développement que prend toute la banlieue de Paris, où l'on construit de grandes maisons de rapport à plusieurs éta-

ges, dans la construction desquelles il entre des quantités considérables de planchers métalliques. Les rails neufs en acier valent fr 16 les gros rails, fr 16.50 les rails de 20 kg et fr 20 les rails légers.

Dans les Ardennes, le marché a été plus satisfaisant que pendant la huitaine précédente. Les forges ont reçu des ordres qui permettent d'occuper d'une façon à peu près continue la majeure partie du personnel.

Les fonderies, surtout celles qui s'occupent de la mécanique, du chauffage et de l'article pour chemins de fer, sont moins favorisées. Par contre les fonderies de fonte malléables se trouvent dans une situation aisée, elles ont un appoint sérieux dans les commandes de pièces détachées pour automobiles.

Dans le Centre, le travail manque toujours, les courriers continuent à être insignifiants et les affaires sont à peu près nulles. Dans les aciéries, la Marine et la Guerre entretiennent une marche à petite vitesse, qui laisse loin les beaux jours de 1900.

La région du Nord Est n'a pas encore retrouvé sa période d'activité générale et, à part les petits fers dont les carnets débordent, les commandes d'autres produits laminés ne sont pas suffisantes pour marcher partout à plein collier.

Angleterre

On signale de Middlesbrough un marché de fontes ferme. La fonte Cleveland No 3 cote 44'' et la fonte hématite 56''

En ce qui concerne le marché du fer et de l'acier, le calme le plus complet nous est signalé de Middlesbrough ; la baisse de la semaine dernière sur les plaques a pourtant réussi à amener quelques ordres. C'est maintenant autour des cornières en acier de baisser les cours de 2/3. Voici les cours moyens cotés dans le district de Cleveland :

Fer	l. s. d.
Barres communes.....	6. 7.6
— meilleures.....	6.17.6
— 1re qualité.....	7. 7.6
Cornières de navires.....	6.....
Feuilles simples.....	8. 2.6
— doubles.....	8.12.6
Plaques de navires.....	6. 7.6
Traverses.....	6. 7.6
Plaques de chaudières.....	7. 2. .
Rails légers.....	6.10..
Acier	l. s. d.
Rails lourds.....	5.12.6
Plaques de navires.....	5.15.6
— de chaudières.....	7. 2. .
Cornières de navires.....	5.12.6
Feuilles simples.....	8.12.6
— doubles.....	9. 2.6
Hoops.....	7.....

A. Barrow-in-Furness, le marché

montre une certaine amélioration en ce sens que les acheteurs paraissent beaucoup mieux disposés à traiter sur la base des prix actuels ; malgré cela l'ensemble des opérations reste encore assez restreint et les nouvelles affaires sont lentes à se produire.

La concurrence allemande se fait encore un peu sentir, mais on croit que ce sera bientôt la fin.

En Ecosse, les affaires ont repris une plus grande activité et pour le moment le marché est débarrassé du lot de spéculateurs londoniens, ce qui laisse un peu plus de liberté d'action pour les transactions à la consommation.

Allemagne

La sidérurgie allemande semble se ressaisir un peu et la tendance des affaires paraît, de ce côté, sensiblement meilleure qu'elle l'a été depuis longtemps. La *Métallurgie* annonce qu'on est en pourparlers dans le Siegerland au sujet de 25,000 tonnes de fonte Spiegel pour l'Amérique, mais rien n'est encore conclu jusqu'à présent.

Les pourparlers suivent un cours favorable pour la formation d'un syndicat des fers roulés, on a tout lieu de croire qu'ils aboutiront à une union générale des établissements de cette industrie.

Le prix des fers basiques roulés a été fixé à 105 M. rendus à Dortmund ou à Oberhausen.

Par suite de l'augmentation de force qu'a acquise le syndicat des fils de fer, un grand nombre de fabricants de clous de l'Allemagne du sud se sont ralliés au syndicat des clous de peur de manquer de matière première pour leur fabrication. Contrairement à ce qu'on croyait, il y a quelque temps, le prix pour l'intérieur des fils de fer roulés, resté à 125 M pour les trois premiers mois de 1902, car on espère pouvoir en élever le prix à l'exportation.

La Canada Hardware Co Ltd. a reçu cette semaine plusieurs expéditions importantes qu'elle offre à des prix avantageux comprenant notamment un lot de traits de fer anglais un lot de feuillards minces, un char de portes et chassis en broche métallique ainsi qu'un assortiment d'articles de pêche pour le commerce du Printemps.



Machines à Gaver les Volailles
Incubateurs et Eleveuses

Fournitures en tous genres pour la volaille.

CATALOGUE GRATIS

A. J. MORGAN, MFR., LONDON, ONT.

McArthur, Corneille & Cie

Importateurs et Fabricants de
Peintures, Huiles, Vernis, Vitres,
Produits Chimiques et Matières
colorantes de tous genres.

Spécialités de Colles-fortes
et d'Huiles à Machinerie.

DEMANDEZ NOS PRIX

310, 312, 314, 316 RUE ST-PAUL
MONTREAL.



THE INGERSOLL CARVING AND NOVELTY WORKS

J. E. JENKINSON, Propriétaire.

Fabricant de

SCULPTURE SUR BOIS

A la machine et à la main

ON FOURNIT DES DEVIS.

INGERSOLL, ONT.

ANNONCE SPÉCIALE

Nous avons adopté
une poignée nouvelle
et plus forte, bronzée
ou nickelée (à votre
choix) pour

Les Cabinets
pour Epiceriers
de Bennett,

et les avons aussi améliorés sur différents points; mais nous les vendons aux anciens prix. N'oubliez pas que ce cabinet vous économise de la place, maintient votre stock à l'abri de la poussière, de la saleté et des insectes. En plus de nos grands réguliers, nous fabriquons des cabinets de n'importe quelle grandeur, pour aller n'importe où.

Pour prix et autres renseignements adressez-vous à

J. S. BENNETT

Manufacturier breveté, 15 rue Marion, Toronto

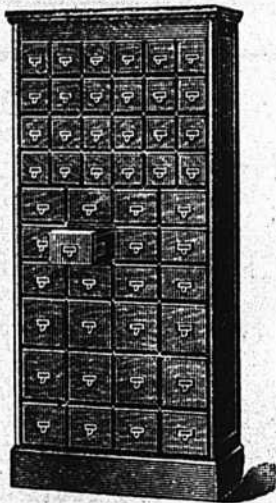

Clôtures

ET

Barrières

de toutes sortes.

Demandez les Prix et le Catalogue Grátis de la

Oshawa Wire Fence Co.
OSHAWA, Ont.

Dites que vous avez vu cette annonce dans LE PRIX COURANT.

O. H. LeTOURNEUX, prés. O. LeTOURNEUX, vice-prés. J. LeTOURNEUX, sec.-trés
LeTOURNEUX, FILS & CIE, Lim., MARCHANDS FERRONNIERS
Nos. 259, 261, 263 ET 265 RUE SAINT-PAUL MONTREAL

SERRURES, VERROUS et toutes les FERRURES pour Bâtiments.

AUSSI les fameuses PEINTURES PRÉPARÉES de Sherwin-Williams soit pour l'intérieur ou l'extérieur, VERNIS, PEINTURES à PLANCHER, EMAIL pour bains ou bric-à-bracs, etc., aussi PINCEAUX et BLANCHISSOIRS de toutes sortes.

L. J. A. SURVEYER, 6 RUE ST-LAURENT.



"Island City" Blanc de Plomb pur.
"Island City" Peinture Blanche pure (non poison) préférée au blanc de plomb par les meilleurs peintres.
"Island City" Blanc pur pour les décorateurs.

P. D. DODS & CIE

Entrepôts et Bureaux: 188 et 190 rue McGill,
Usines: 274, 276, 278 rue St-Patrice,
TORONTO. WINNIPEG. MONTREAL.



Cloture en fil Metallique Tisse de Page

Vu les variations du climat canadien, il faut apporter une grande attention dans la confection des clôtures, sous le rapport de la contraction et de l'expansion. En effet, quand un fil ordinaire s'étend, il devient si lâche qu'il ne vaut presque plus rien. Remarquez les sinuosités constantes: c'est ce qui donne au fil son élasticité et sa liberté d'action. La clôture de fil Page est faite du fil "Page" qui est deux fois plus fort qu'un fil ordinaire. Pendant cette saison-ci les prix sont particulièrement bas. Il y a aujourd'hui 50,000 milles de clôtures Page. Nous fabriquons aussi des Barrières, des Clôtures d'ornement et du réseu pour les ponts uillers. The Page Wire Fence Co., Limited, Walkerville, Ont.

Fournitures pour Machinerie de Buanderies

Manufacturiers, importateurs et marchands de toute machinerie nécessaire aux propriétaires progressifs de buanderies.

Ecrivez et demandez catalogue et prix.

York M'fg. Co., Ltd.,
TORONTO, Ont.

EMILE JOSEPH, L.L.B
AVOCAT

NEW YORK LIFE BLDG., MONTREAL

Chambre 701.

Tel. Bell Main 1717

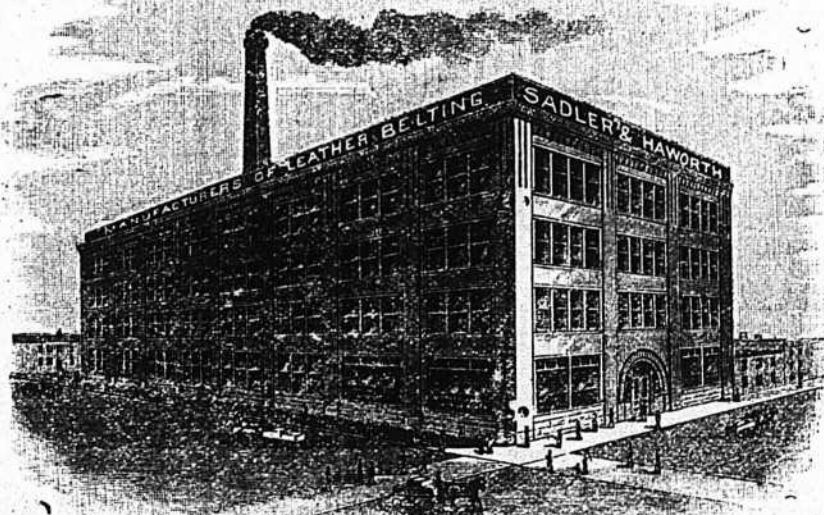

SADLER & HAWORTH, Manufacturiers de COURROIES EN CUIR TANNÉ AU CHÊNE,

Marchands de Courroies en Caoutchouc et de Fournitures de toutes sortes pour manufactures.

P. S.—Si votre fournisseur ne vend pas nos Courroies, adressez-vous directement à nous,

TORONTO: 9 Jordan St.

Coin William et Seigneurs, MONTREAL.

PREX COURANTS.—MONTREAL, 13 FEVRIER 1902.

Clous à char.	
1 pouce.....100 lbs.	3 85
1 1/2 ".....100 lb.	3 55
1 1/2 et 1 3/4 ".....	3 20
2 et 2 1/4 ".....	3 05
2 1/2 et 2 3/4 ".....	3 00
3 et 3 1/2 ".....	2 95
Clous à quarts.	
1/2 pouce.....100 lbs.	3 60
1 1/4 ".....	3 10
Clous à river.	
1 pouce.....100 lbs.	3 85
1 1/4 ".....	3 55
1 1/2 et 1 3/4 ".....	3 30
2 et 2 1/4 ".....	3 05
2 1/2 et 2 3/4 ".....	3 00
3 et 3 1/2 ".....	2 95
Clous d'acier, 10c. en sus.	
" galvanisés p. toitures 100 lbs	6 80
" à ardoise, 1 pouce...	8 65
Clous de broche.	
F.o.b. Montréal, Gananogue, Toronto, Hamilton, London, Bradford et St-Jean, N.W. F.o.b. Halifax, en lots de chars. Pour moins d'un char, 5c par 100 lbs d'avance.	
1 pouce, No 16, prix net, 100 lbs	3 75
1 " " " " " "	3 50
1 1/4 " " " " " "	3 15
1 1/2 " " " " " "	2 90
2 1/4 " " " " " "	2 80
2 1/2 " " " " " "	2 65
2 3/4 " " " " " "	2 65
3 pouces, " " " " " "	2 60
3 1/2 et 4 " " " " " "	2 55
5 et 6 pouces " " " " " "	2 50
En culre 50 p.c. sur la liste.	
Colle	
Commune.....lb 0 08 1/2	0 09
French Medal.....0 11	0 12
Blanche extra.....0 18	0 20
Gelatine.....0 22	0 30
Coopers.....0 19	0 20
Corde à Chassis	
25 cts la lb.	
Coudes	
Ronds pour tuyaux polis.....doz	1 50
" ordinaires....."	1 35
Couplets	
Cuirre, net sur la liste.	
Fonte S. P., 10 p.c.	
Acier, 65, 10 et 2 1/2 p.c.	
Berlin Brzed, 70 et 5 p.c.	

Couplings	
Ex. 60 p.c. sur la liste. F.o.b. Montréal.	
Courroies	
Extra. 60, 10 et 5 p.c.	
Standard, 70 p.c.	
No 1, 70 et 10 p.c.	
Couteaux à Foin	
50, 10 et 5 p.c. de la liste.	
Crampes	
Galvanisées.....lo 100 lbs	3 55
Unies....."	2 90
Crampes pour net à clôture 40 p.c.	
Crampes de Jalousies	
Toutes grandeurs.....0 00 0 00	
Cuivre	
En lingot.....lb. 14 1/2	0 00
En barre et en feuille, 14 à 30 G..	10 p.c.
Feuilles dures 2 x 4.....lb 0 22	0 23
Tube Base.....lb 0 23	
Enclumes	
Wright's 80 lbs et plus.....lb 0 11	
Hay Budden 80 lbs et plus.....lb 0 09 1/2	
Brook's 80 lbs et plus.....lb 0 09	0 10
Equerres	
Fer No 493.....la doz	2 45
" 494....."	3 25
Acier 60, 10 et 5 p.c.	
Etain	
Straits.....lb. 0 00	0 28 1/2
Lamb and Flag—	
Lingots 56 et 28 lbs par lb 0 00	0 29 1/2
En barre 1c extra.	
Etope	
Navy.....le 100 lbs	6 00
U. S. Navy....."	7 25
Plumbers....."	3 50
Eviens	
Acier et galvanisé, 45 p.c.	
Extension	
Clark, 40 p.c.	
Fanaux	
Cold Blast No 2.....doz	7 00
Wright No 3....."	8 00
Ordinaires....."	4 00
Dashboard C.B.	0 00
No 0....."	0 00
Peinturés 50c extra par doz.	
Faucilles	
50, 10 et 5 p.c. de la liste.	

Ferblanc	
Au Charbon—Poli	
MLS, équivalent à Bradley	Bte
IC, grandeurs ordinaires.....	6 75
IX " ".....	8 25
IXX " ".....	9 75
Famous	
IC.....	9 75
IX.....	3 25
IXX.....	9 75
Marque Raven & Vulture	
IC, grandeurs ordinaires.....	4 75
IX " ".....	5 75
IXX " ".....	6 75
IXXX " ".....	7 75
DC 1 1/2 x 17.....	4 25
DX.....	5 00
DXX.....	5 75
Au Coke—Poli	
Acier Bessemer	
IC, grandeurs ordinaires.....	4 25
IC " spéciales Base.....	4 50
20 x 28.....	9
Au Charbon—Terne	
Dean ou J. G.	
IC, 20 x 28, 112 feuilles 7 75	8 00
IC, Terne.....	11 00
Charcoal Tin Boiler Plates	
Cookley	la lb
XX, 14 x 56, 50 feuilles.....	0 08 1/2
" 14 x 80 ".....	0 08 1/2
" 14 x 65 ".....	0 08 1/2
Feuilles étamées	
72 x 30 x 24.....	0 07 1/2
" 26.....	0 09
" 28.....	0 08 1/2
Fer et Acier	
Fer marchand barre 100 lbs. 1 87 1/2	1 95
Fer fini " ".....	0 00 2 30
Fer pour fers à cheval " ".....	2 15 2 20
Feuillard mince 1 1/2 à 3 pcs Base..	3 10
Acier à lisse Base.....	2 05
" band-ge.....	2 15
" machine.....	0 00
" pince.....	2 75
" ressort.....	0 00
la lb	
" outil T. Firth & Co. 0 12 1/2	0 13
" Jessop.....	0 00 0 13
" Black Diamond et	
" B. C.....	0 08 0 11
" Drille.....	0 08 0 10

Fers à Cheval	
F.O.B. Montréal	
No 1 No 2	
et plus petit et plus.	
Léger et pesant.....le qrt	3 75 3 50
Fers à neige.....	4 00 3 75
New Light Pattern " ".....	3 85 3 60
Fartherweight Nos 0 à 4.....	4 85
Fers "Toe weight" Nos 1 à 4.....	5 95
Fers assortis de plus d'une grandeur au	
baril, 10c extra p.r baril.	
F. O. B. Toronto, Hamilton - London &	
Guelph à 10c de plus p.r quart.	
Neverailp en fer, le 100 lbs.....	12 21
" en acier ".....	15 00
Fers à repasser	
Mrs Potts No 55.....le set	0 65
" No 50 N. W. F....."	0 70
Fers à souder	
1. 1 1/2 lb.....la lb	0 29
2 lbs et plus....."	0 27
Fontes	
Calder.....tonne.	00 00 00 00
Carnbroe....."	00 00 00 00
Giangarnock....."	00 00 00 00
Summerlee....."	00 00 00 00
Canad'enne....."	19 50 20 00
Fourches	
A foin, fumier, etc., 70 p.c.	
Garnitures de Canistres à lait	
25 p.c. de la liste.	
Graisse à Roues	
Ordinaire.....la grs	5 75 6 00
1ère qualité.....	13 00 15 00
Grates	
Jardin, mortier, etc., 50, 10 et 5 p.c.	
Hachettes	
Canadienne, 40 à 42 p.c.	
Herminettes	
20 p.c. d'escompte.	
Huiles et divers	
Huile de Castor, East Indian.....lb	0 10 1/2
" Commerciale....."	0 09
le gallon	
Huile Balmoral.....	0 00 0 40
Huile de Morue.....	0 50 0 55
"Huile Olive pure.....	0 00 1 20
Huile de pieds de boeuf.....	0 00 0 80
Huile de loup marin raff.....	0 50 0 55
" " " " " "	0 40 0 50

FERRONNERIES... QUINCAILLERIE

Coutellerie de poche, Coutellerie de Table. Hache-Viandes, Hache-Légumes. Armes en tous genres: Revolvers, Fusils et Carabines, Munitions, Scies, Haches, Outils Perfectionnés.

Venez examiner notre stock il en vaut la peine

Nos prix comme toujours sont raisonnables. Les commandes reçues par la malle sont remplies avec soin et les livraisons se font rapidement.

La Cie de Ferronnerie Letang
Limitée

287 et 289 rue St-Paul, Montréal.

Machinerie pour
Abattoirs et Empaquetage,
Moteurs Hydrauliques et
Presses à Filtrer POUR TOUS
LES USAGES

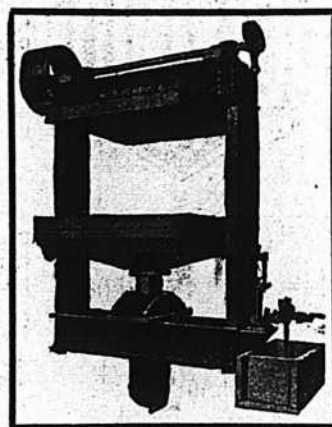

WILLIAM R. PERRIN COMPANY
TORONTO, ONT.
DEMANDEZ NOTRE CATALOGUE.

Huile de lin crue (net cash)	0 00	0 75
" bouillie "	0 00	0 78
Ess. de Térébenthine	0 00	0 67
Goudron.....brl	0 00	4 00
Pitch.....100 lbs	0 00	0 80

Instruments aratoires
70 p.c. de la liste.

Licous		
Cable 3/8.....la doz	0 00	1 15
" 1/2....." "	0 00	0 00
" 3/4....." "	0 00	0 00
Cuir, 1 pce....." "	0 00	3 90
" 1 1/4 pce....." "	0 00	4 50
Javelle....." "	0 00	2 40

Limes et Râpes		
Great Western, 75 p.c.		
American, 75 p.c.		
G. Barton Smith, 75 p.c.		
Diston, 70 p.c.		
Arc de, 75 p.c.		
Keary et Foot, 70 et 10 p.c.		
McLellan, 7 1/2 et 5 p.c.		
Mechanic Star, 75 et 10 p.c.		
Heller, 80 et 10 p.c.		

Manches de Faux
45 p.c. de la liste.

Mastic		
Morceaux en brl.....100 lbs	1 90	
" moins d'un brl....." "	2 05	
Vessie en brl....." "	2 25	
qrt de 100 ou 200 lbs....." "	2 40	
Canistres de 25 lbs....." "	2 35	
" 12 1/2 lbs....." "	2 65	
" moins de 100 lbs....." "	2 90	

Mèches		
Gilmour 60 et 5 p.c.		
Rockford, 60 et 10 p.c.		
Jenning's "en... net sur la liste.		
Mèches de Lampo		
60 p.c. de la liste.		

Mèches de tarières		
Etc. 55 p.c. sur la liste.		
Mèches de Vrilles.		
Clark....." "	0 65	0 90
Diamond....." "	1 00	1 50

Métal Anti-Friction		
Tandem A.....la lb	0 27	
" B....." "	0 21	
" C....." "	0 11 1/2	
Magnolia....." "	0 25	
Frictionless Metal....." "	0 22	
Syracuse Smelting Works		
Aluminium, genuine....." "	0 45	
Dynamo....." "	0 29	
Spéciale....." "	0 25	
Aluminium 99 p.c. pur Syracuse..	0 50	

Meules		
2 pouces, 40 à 200 lbs..la tonne	20 00	
" en dessous de 40 lbs..	22 00	

Moulins à Viande

Am ricalms.....pièce	1 25	5 00
Allemands....." "	1 25	4 00

Mentions

Caps B B Dom. 50 et 5 p.c.		
Cartouches, Amer R. F. 40 p.c.		
" Dominion R. F. 50 et 5 p.c.		
" " C. F. 30 p.c.		
" " Sporting 15 p.c.		
" Amer....." "		
C. F. Sporting, ajouter 5 p.c. à la liste.		
Cartouches blanches Trap 25 p.c.		
" chargées Trap 30 p.c.		
" cuivre 55 p.c.		
Caps à cartouches Dom. 30 p.c.		

Nipples

Ex. 70 p.c. sur la liste.		
Outils en bois		
Etable, 50 p.c. de la liste.		
Menuisier, 40 p.c. de la liste.		

Papier à Bâtiase

Jaune ordinaire.....le rouleau	0 30	
Noir....." "	0 40	
Goudronné.....le 100 lbs	1 70	
Papier à tapis.....la tonne	45 00	
" feutre.....100 lbs	2 00	2 20
" rouleau....." "	0 00	0 60
" gris, rouleau....." "	0 30	0 33
" à couv. roul. 2 plis	0 80	0 85
" " 3 plis	0 00	1 10

Papier Sablé et Emeril

Dominion silt, 47 1/2 p.c.		
Sablé B et A., 40 et 5 p.c.		
Emeril, 40 p.c.		

Peintures préparées

Pures.....le gallon	1 25	
Seconde qualité....." "	1 10	

Peintures en huile

Canistres de 25 lbs....." "		
Rouge Vénitien....." "		
Jaune Chromé....." "		
Golden Ochre....." "	0 09	
Vert Impérial français....." "	0 14	0 16
COULEURS		
Bianc de plomb sec....." "	6 00	7 50
Rouge de Paris, Red Lead....." "	5 00	5 50
" Venise, anglais....." "	1 50	2 00
Ocre jaune....." "	1 50	2 00
" rouge....." "	1 50	2 00
Bianc de Céruse....." "	0 50	0 55

Pentures

Jalousie Parker, 50 et 10 p.c.		
Pesantes en T et strap, 4 pcs, la lb	0 06	
" " " " 5 " " "	0 05 1/2	
" " " " 6 " " "	0 05 1/2	
" " " " 8 " " "	0 05 1/2	
" " " " 10 et plus lb	0 05	

Pentures et gonds

6 à 10 pouces.....le 100 lbs	2 90	
12 pouces et plus....." "	3 90	

Pieds de Roi

Baxwood, 75 et 5 p.c. de la liste.		
------------------------------------	--	--

Pierres

Washita.....la lb	0 00	0 00
Hindutan....." "	0 00	0 00
Labrador....." "	0 00	0 00

Plaines

Voiturier, 50 et 10 p.c.		
Charpentier, 70 p.c.		

Plaques d'acier pour Bouilloires

3-16 pce....." "	2 50	2 60
1-8....." "	2 60	2 70
3/8....." et plus....." "	2 50	2 60

Plomb

Saumons.....100 lbs	0 00	3 25
Barres....." "	0 05	0 04
Fuelles....." " 0 04 1/2	0 04 1/2	0 04 1/2

Plomb de chasse.

Ordinaire.....100 lbs	6 50	
Chilled....." "	7 00	
Buck seal....." "	7 50	
Ball....." "	8 00	

Poids de Chassis

Sectional.....le 100 lbs	2 05	
Ordinaire....." "	1 50	

Poignées de Godendard

S. & D. No 3.....la paire	0 00	
" No 5....." "	0 00	
" No 6....." "	0 00	
Boynton....." "	0 20	

Poudre

S.S. Sans fumée Shot gun 100 lbs		
ou moins.....la lb	0 85	
1000 lbs ou plus....." "	0 80	

Râtes

Acier et fer malléable, 50, 10 et 5 p.c.		
Bois 25 p.c.		

Rivets et Palatres

Rivets en fer, noirs et étamés, 60 et 10 p.c.		
Palatres cuivre, 30 et 10 p.c.		
Extra 1c. par lb sur rivets en fer pour boîtes c. rion 1/4 lb.		
Rivets en cuivre 45 et 10 p.c. et en boîtes de carton 1c extra par lb.		

Roulettes de porte de grange

Acier.....la doz	0 10	0 00
Stearns, 4 pcs....." "	0 00	0 00
" 5 pcs....." "	0 00	0 00

Scies

Lane....." "		
No 11, 5 pds....." "	0 00	0 00
No 11 1/2, 10 pds....." "	0 00	0 00
No 12, 10 pds....." "	0 00	0 00
No 14, 15 pds....." "	0 00	0 00
Ball Lane.....le pied	0 00	0 00

Serrures

Egelines Diston, 12 1/2 p.c.		
S. et D., 40 p.c.		
G. dandard Diston 1- pied 0 35	0 35	0 55
" S. et D., 35 p.c.		

Soudure

Garadiennes, 45 et 10 p.c. de la liste.		
Eagle, 30 p.c.		
Barre 1/2 et 1/4 garantie.....lb	0 20	
" commerciale....." "	0 19	
Finie....." "	0 18	

Souptères étamées

40 p.c. de la liste.		
Tarières		
Esc. 55 p.c. sur la liste.		

Tôle d'acier

N.s. 10 à 20.....100 lbs	2 25	2 75
--------------------------	------	------

Tôle galvanisée

100 lbs		
Queen's		
Comet		
Amer		
Head		
16 G....." "	0 00	3 75
22 à 24....." "	3 75	4 00
28 G....." "	4 10	4 25
28 G....." "	4 25	4 50
28 G américain équivalent à 26 G anglais		

Tôle n° 12

18 à 22 gauge.....boite	2 60	3 00
24....." "	2 65	3 25
26....." "	2 70	3 10
28....." "	2 75	0 00

Cordages, Ficelle à Lier, Ficelle d'Emballage

DE TOUTES DESCRIPTIONS

Manufacturées par

CONSUMERS CORDAGE CO.,

MONTREAL

LIMITED

MANILLE

Cable,
Corde à noix,
Corde à ballots,
Corde à foin,
Corde à peaux,
Corde goudronnée,
Cordes à lignes dormantes, Etc.



Cable,
Corde à ballots,
Corde à foin,
Corde à peaux,
Corde fabriquée à la main,
Corde à pulpe,
Corde à papier, Etc.

RUSSE

Ratline goudronné
Spun yarn goudronné,
Lignes dormantes goudronnées,
Cordes à voiles,
Cordes de jardiniers, Etc.

JUTE

Corde à matelas,
Corde à écorces,
Corde goudronnée,
Corde à cloches,
Corde à licous, Etc.

EMPAQUETAGE

RUSSE — ITALIENNE — JUTE

Cordes à lattes, marque "Lion."
Cable de transmission, "Red Thread."
Ficelle d'emballage et Corde à Matelas,
Corde de Chanvre Anglaise garantie pur manille,
Toutes les marques favorites de Fil à liens.

LA SUN

la plus ancienne assurance, exclusivement contre le feu, au monde.

Fondée en 1710 **FIRE BUREAU PRINCIPAL:** Threadneedle St., LONDRES, Ang.

Bureau Canadien à TORONTO, Ont.,

H. M. BLACKBURN, Gérant.

On demande des agents partout où nous ne sommes pas représentés.

JOHN BERTRAM & SONS

Manufacturiers d'Outils pour Machines

Seront heureux de correspondre avec les personnes intéressées.

DUNDAS, Ont., Canada.

THE JOHN MORROW MACHINE SCREW COMPANY

Limited

MANUFACTURIERS DE

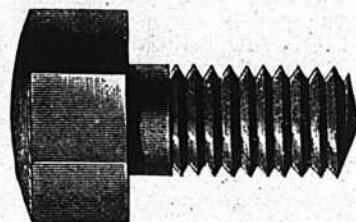

Vis à grosses têtes.
Vis à demeure.
Vis spéciales fraisées.
Tenons pour engins, etc.
Ecrocs découpés à froid dans toutes les variétés de finition.

INGERSOLL, ONT.

PRIX COURANTS—MONTREAL 13 FEVRIER 1902.

Tôle noire du Canada

52 feuilles.....	2 75
Demi poil.....	3 75
60 feuilles.....	2 85
75 ".....	2 95

Tourn-à-Gauche
Lincon et Whitting..... 6 25

Tuyaux à Bouilloire

1 1/2 pce.....	le pied	0 12 1/2
2 ".....	"	0 13
2 1/2 ".....	"	0 15
3 ".....	"	0 16
3 1/2 ".....	"	0 20
4 ".....	"	0 25

Tuyaux de poele
à 6 pouces.....100 feuilles 7 00
".....".....7 50

Tuyaux en Fer

Tuyau noir		
1/4.....	100 pieds	3 00
3/8.....	"	2 91
1/2.....	"	3 10
3/4.....	"	3 45
1.....	"	4 00
1 1/4.....	"	7 10
1 1/2.....	"	8 50
2.....	"	11 35
Tuyau fer galvanisé		
1/4.....	"	4 40
3/8.....	"	5 00
1/2.....	"	7 15
3/4.....	"	10 00
1.....	"	12 00
2.....	"	16 00

Verres

Voiture No 1.....	le gallon	2 80	3 30
" body.....	"	8 00	9 00
" rubbing.....	"	4 00	5 00
Gold size.....	"	3 00	3 40
Meuble extra.....	"	2 49	2 80
" No 1.....	"	1 80	2 00
Pin.....	"	2 70	3 10
Demar.....	"	3 30	3 70
Shellac blanc.....	"	5 00	6 00
" orange.....	"	4 70	5 80
Mossible Brwn Japan.....	"	1 80	2 00
Vernis à harna's.....	gal.	0 00	1 80
" ".....	dez.	1 10	1 20
" à tuyaux.....	gal.	0 00	0 90
S'anda rd V. N. Y.....	à finir	4 50	6 00
" ".....	à grain	3 70	4 80
" ".....	à polir	3 00	3 50

Vis à Bois

Tête plate, acier, 87 1/2 et 10 p.c.	
Tête ronde " 82 1/2 à 10 p.c.	
Tête plate, cuivre, 80 et 10 p.c.	
Tête ronde " 75 à 10 p.c.	

Vis à Machine
Têtes plates, 25 p.c. de la liste.
" rondes, 20 p.c.

Vitres

Endessous de 26 pouces	(Star)	50 pds	100 pds
unis.....		2 10	4 00
26 @ 40.....		3 20	4 20
41 @ 50.....		0 00	4 70
51 @ 60.....		0 00	4 95
61 @ 70.....		0 00	5 20
71 @ 80.....		5 70	6 00

Zinc
Spelter.....100 lbs 5 00

Zinc en feuilles
Bri 5 cwt.....100 lbs 5 50 5 75
Moins d'un bri....." 0 00 6 10

Charbons

Prix de détail par 2000 lbs

Furnace.....	6 25
Egg.....	6 25
Stove.....	6 60
Cheanut.....	6 50
2 1/2 c par tonne de moins pour cash	
Scotch Steam au char.....	4 25
Charbon de forge.....	6 00
Coke par chaldron.....	3 50

Spécialités
Imperial Varnish & Color Co.
TORONTO

Vernis

Elastiste, can. d'un gal.....	3 00
Granitine, floor finish, le gal.....	2 75
Maple Leaf Coach enamels:	
Grandeur 1, \$1.20; 2, 70c; 3, 40c chaque.	
Peintures Island City P.D. Dods & Co	
I. J. Pure white lead.....	6 25 6 50
I. C. " paint.....	6 00 6 25
I. C. Special Decorators.....	5 75 6 00
No 1 I. C. White lead.....	5 50 5 75
No 1 Star lead.....	5 25 5 50
Peintures préparées, I. C. gal.....	1 20
" " Nat ".....	1 05

Prix de détail.

Frêne 1 à 3 pouces	
Merisier 1 à 4 pouces	
Merisier 5 x 5, 6 x 6, 7 x 7, 8 x 8	
Krabie 1 à 2 pouces	
Orme 1 à 2 pouces (dur)	
Noyer tendre 1 à 2 pouces	
Cotonnier 1 à 4 pouces	
Bois blanc 1 à 4 pouces	
Chêne 1 à 2 pouces rouge	
Chêne 1 à 2 pouces blanc	
Chêne figuré	

Bois durs.

le M.....	00 00	22 00
do.....	00 00	20 00
do.....	00 00	27 00
do.....	30 00	35 00
do.....	35 00	40 00
do.....	30 00	35 00
do.....	40 00	50 00
do.....	25 00	30 00
do.....	00 00	50 00
do.....	00 00	60 00
do.....	60 00	80 00

Pin

1 pouce strip shipping cull	
1 1/4, 1 1/2 et 2 pouces shipping cull	
1 pouce shipping cull sidings	
1 1/4, 1 1/2 et 2 pces do	
1 pouce qualité marchande	
1 1/4, 1 1/2 et 2 pces do	
1 pouce mill cull, strip, etc. No 2	
1 1/4, 2 1/2 et 2 pces do	
1 pouce mill cull No 1	
1, 1 1/2 et 2 pces do	
3 pces do	
do do No 2	
Epinette—1 pouce mill cull	
1 1/4, 1 1/2 et 2 pouces mill cull	
3 pces mill cull	
1, 1 1/4, 1 1/2 et 2 pouces qualité marchande	
do—1, 2 et 3 pces	
Colombages en pin, 2 x 3, 3 x 3 et 3 x 4—aux chars	
Lattes—lère qualité	
2ème d.	

Bois de Service

6 à 16 pieds	le M.....	\$13 00	16 00
do.....	do	13 50	16 50
do.....	do	17 00	20 00
do.....	do	18 00	22 00
do.....	do	24 00	34 00
do.....	do	26 50	36 50
do.....	do	8 00	10 00
do.....	do	8 50	10 50
do.....	do	12 00	14 00
do.....	do	12 50	14 50
do.....	do	10 00	12 00
do.....	do	0 00	6 00
do.....	do	10 00	12 00
do.....	do	10 00	12 00
do.....	do	10 00	12 00
do.....	do	14 00	16 00
do.....	do	11 00	13 00
do.....	do	11 00	13 00
do.....	do	0 00	2 00
do.....	do	0 00	1 50

Charpente en pin

de 16 à 24 pieds—3 x 6 à 3 x 11		
do.....	18 00	22 00
do.....	20 00	24 00
do.....	26 00	28 00
do.....	20 00	26 00
do.....	24 00	28 00
do.....	30 00	32 00

Bois carré—pin

de 18 à 24 pieds—de 5 à 11 pouces carrés		
do.....	18 00	22 00
do.....	20 00	24 00
do.....	26 00	28 00
do.....	22 00	26 00
do.....	24 00	28 00
do.....	30 00	32 00

Charpente en pruche

de 17 à 30 pieds jusqu'à 12 pouces		
do.....	18 00	22 00
do.....	18 00	22 00
do.....	28 00	35 00

CANIFS **H. BOKER & CIE** COUTEAUX

PERFECTIONNEE

MARQUE  DE L'ARBRE

DEPOSEE

RASOIRS **COUTELLERIE** CISEAUX

En vente dans les principales maisons de Ferronneries en gros.

A. PRUD'HOMME & FRERE

IMPORTATEURS DE

Ferponneries, Métaux, Huiles, Peintures, Etc.

Nous offrons pour le commerce du printemps:

Ferblanc en grandes feuilles, Ferblanc de plomb, Tôle noire et galvanisée, Fil barbelé, Fil à lier le foin et Instruments Aratoires.

...Aux Meilleurs Prix du Marché...

1940 RUE NOTRE-DAME et 50-52 RUE O'CONNELL

MONTREAL

W. A. CARSON

Belleville Pottery Co.

BELLEVILLE, ONT.



Successeurs de l'ancien établissement de

Hart Bros. & Lazier

Fabricants du

FILTRE A EAU CARBON

et de toutes les

LIGNES de FAIENCES

J. ERLE CALDWELL



Tous les articles fabriqués avec la meilleure glaise du New Jersey, et garantis "Choix de Premières."

Ecrivez-nous et demandez notre catalogue et nos escomptes. Tous vos ordres recevront notre attention personnelle.

CLARK & DEMILL

MANUFACTURIERS DE

Machinerie à Travailler le Bois

Notre fonderie est pourvue des meilleures matières premières et nos ateliers, des outils les plus recents et les plus perfectionnés.

BUREAUX ET ATELIERS:

Directement au Sud de la Gare du C. P. R.

GALT ONT.



Pendant la semaine terminée le 8 février 1902

MONTREAL-EST

Quartier St-Jacques

Rue Ontario, Nos 1356 à 1358. Lot pt 870 avec maison en brique, terrain 38 d'un côté 38.10 de l'autre x 64 d'un côté et 62.75 de l'autre sup 2392. J. Bte Nap. Chabot à Henri Thibault; \$4300 [54654].

Rue Berri, Nos 694 à 704. Lots 1/2 S. E. 1203-17, 1203-18 pt N. O. 1203-19 avec maison en pierre et brique, terrain 47 x 86 d'un côté et 85.6 de l'autre sup 4032. Marcel alias Narcisse Arsène Lemieux à Mélina Berthiaume Vve de Félix Brunelle; \$7800 [54671].

Rue St André, Nos 405 et 407. Lot pt N. O. 879, avec maison en brique, terrain 23.7 d'un côté 23.6 de l'autre x 152.4 d'un côté et 152.6 de l'autre sup 3606. George Dubois à Horm. Beaudry; \$3800 [54690].

Rue St Hubert, No 151. Lots pt 850-1, 7, 8, 10, avec maison en brique, terrain 15.7 x 72 sup 1122. Le Shérif de Montréal à La Succession Andrew McAllister; \$1300 [54707].

Quartier St Laurent

Rue Lagauchetière, Nos 639 et 641. Lot pt 566, avec maison en pierre et brique, terrain 32.2 d'un côté 32.6 de l'autre x 97.2 sup. 3195. John Auld à Geo. H. Kendall; \$10000 [54679].

Quartier St-Louis

Rue Ste Catherine, Nos 1803 à 1813. Lot 2 pts 484, avec maison en brique; 1 terrain 40.3 x 73 sup 2938; 1 do 40 x 82 sup 3280. La succession Edward Hart à Frs Louis Latreille; \$24000 [54657].

Quartier Ste-Marie

Rue Dufresne. Lots 1359-133 à 135 pt 1259r; terrain 28 d'un côté 29.6 de l'autre x 80 sup 2300; 2 do 30 x 80 sup 2400; 1 do 11.6 x 88, chacun vacants. Damase Amédée Dufresne à Delphis Lerpérance; \$950 [54672].

Rue Maisonneuve, No 286. Lot 1/2 1035, avec maison en brique, terrain 20 x 114, sup 2280. Corina Chaput et al à Jos Br. en dit Desrochers; \$1810 [54689].

Rue Maisonneuve, Nos 96 à 100. Lot 385, avec maison en brique, terrain 45 x 56.3, sup 2530. Marie Sophie P. A. Martineau épouse d'Edm Carli à Ludger Delcourt; \$2600 [54708].

MONTREAL-OUEST

Quartier Ste-Anne

Rues Young 26 à 34 et Smith 28 à 38. Lot 1474, avec maison en pierre et brique, terrain 95.6 d'un côté, 80 de l'autre x 112.10, sup 10070. Thomas Lilley à Alexandre Langevin; \$7505 [136042].

Rue Bassin Nos 19 à 23. Lot pt 1/2 N. O. 1406, avec maison en brique, terrain 30 x 60 (mesure française). Dame Bridget King Vve de John Kearns à Michael McGurn jr; \$2532 [136058].

Quartier St Antoine

Rue Mackay No 112. Lot pt 1691, avec maison en pierre et brique, terrain 24.4 d'un côté, 24.2 de l'autre x 109, sup 2643. John Torrance Vanneck et al à James Hutchison; \$6500 [136043].

Petite rue St Antoine Nos 12 à 16. Lot 935, avec maison en bois, terrain sup 3510. Chs Cushing à Dame Maria Patterson Vve de Edw. C. Fraser et al; \$5375 et autres considérations [136055].

HOTEL A LOUER LACHINE

DANS LA PARTIE HAUTE DE

Contient plus de trente chambres à coucher, chauffage à l'eau chaude, grande salle de bal, etc. A une belle façade sur le fleuve, et est favorablement situé au point de vue de la gare du chemin de fer des chars électriques et du point de débarquement des bateaux. Très bien installé pour un hôtel, un club ou une grosse maison de pension. — Possession immédiate. — Loyer modéré.

THE J. CRADOCK SIMPSON REAL ESTATE & AGENCY COMPANY

Batisse Banque des Marchands 205, RUE ST-JACQUES, MONTREAL

Rue Ste Marguerite Nos 17 et 19. Lot 977, avec maison en brique et bois, terrain 33 x 45 (mesure française). Dame Charlotte Anne Vennor Vve de Robt A. Lindsay et al à Magloire Beaune jr; \$1900 [136057].

Rue Dominion No 64. Droits dans le lot 1/2 N. O. 86-26, avec maison en bois et brique, terrain 17 x 50, sup 850. Ephrem Dumontel et al à Ernest Dumontel; pour les hypothèques [136062].

Ave Wexham Nos 1 à 5. Lots pt 461-3, 4, 5, 6, 7; avec maison en brique, terrain 101.6 de front, 99 en arrière x 47 d'un côté et 46 de l'autre, sup 4730. Le Shérif de Montréal à la succession Jos Masson; \$2500 [136064].

HOHELAGA ET JACQUES-CARTIER

Quartier Hochelaga.

Rue Seaver, Nos 61 et 63. Lot 132, 133, avec maison en bois, terrain 50 x 60 sup 3000. John Joseph McKeown à Jos Honoré St Martin; \$550 [93870].

Quartier St-Denis

Rue Rivard. Lots 198-56 à 60, 74, 75; 5 terrains 40 x 75 sup 3000; 1 do 40 x 74.8 d'un côté et 73.10 de l'autre, sup 2970; 1 do 40 x 74.8 d'un côté et 75.6 de l'autre, sup 3003 chacun vacants. Le Shérif de Montréal à Fanny Caroline Grant de Longueuil épouse de Geo A.H. D. G. Fabre de Tuite et al; \$951 [93864].

Rue Huntley Lot 8-586, terrain 50 x 100 vacant. John Markman à The Trustees of the Protestant Dissident School de Cote St Louis; \$427.67 [93880].

Rue Huntley. Lot 8-585, terrain 50 x 100 vacant. The St Denis Land Co à The Trustees of the Protestant Dissident School of Côte St Louis; \$375 [93882].

Rue Labelle. Lot 1/2 N 8-752, terrain 25 x 102.6 sup 2554 vacant. The St Denis Land Co à Nelson Chalifoux; \$191.62 [93889].

Rue Huntley. Lot 1/2 N. 8-496, terrain 25 x 100 vacant. The St Denis Land Co à Wilfrid Allaire; \$262.50 [93895].

Rue Dufferin, Nos 228 et 230. Lot 329-17, avec maison en bois et brique, terrain 25 x 80 sup 2000. The Montreal Loan & Mortgage Co à Onésime Lafrance jr; \$711 [93896].

Rue St Hubert. Lot 7-821, terrain 25 x 109 sup 2725 vacant. Henri Meunier à Charles Guillemette; \$150 [93910].

Rue St Denis Lots 209-11, 196-101, 102, 104, 1/2 N. O. 209-12, terrain 75 x 127 vacant. Joseph Robillard à Ferdinand Tremblay; \$1500 [93927].

Rue St Denis. Lots 196-103, 1/2 S. E. 209-12 terrain 25 x 127 vacant. Joseph Robillard à Emery Lerpérance; \$500 [93928].

Rue Boyer. Lot 6-150, terrain 25 x 114 sup 2850 vacant. La Cie des Terres du Parc Amherst à Joseph C. E. Tardif; \$213.75 [93930].

Quartier St Jean-Baptiste

Rue St André Nos 1237 et 1239 Lot 11 33 avec maison en pierre et brique terrain 21 x 94 sup 1974; Joseph Daniel à Ignace Deslongchamps \$2500 [93866].

Rue Sanguinet Nos 688 et 690 Lot 15-934, 1/2 de 15-933 avec maison en brique terrain 25 x 72 sup 1800; Victoire Sigouin Vve de Frs Gingras à Josephine Gingras \$1600 [93871].

ETIQUETTES

N'importe quelle grandeur.
1 à 17 couleurs.
Tous les procédés

Etiquettes pour Costumes. Etiquettes pour le Stock.
Dessins soumis.

LEVY & CO., IMPRIMEURS, TORONTO
19 Leader Lane



BERNARD CAIRNS

Ce qu'il y a de mieux en

Etampes en Caoutchouc

Sceaux, Vignettes à jour (Stencils), etc.

10 rue King Ouest, Toronto.
Diplômé à l'Exposition de Toronto en 1901.

ALEX. D. MCGILLIS

Marchand en Gros de Provisions

29 Rue William, Montréal.

Achats ferme ou consignation de Beurre, Fromage
Œufs, etc. Entrepôt frigorifique considérable.

LUDGER GRAVEL, Agent,
26 et 28 Place Jacques-Cartier, Montréal.

Ontario Nut Works, Paris.

BROWN & CO.

Manufacturiers

d'ECROUS moulés à chaud,
de toutes grandeurs, carrés
et hexagones.

POMPES

en FER et
en CUIVRE

Aspirantes et Foulantes;
à main et à moteurs,
pour Puits.

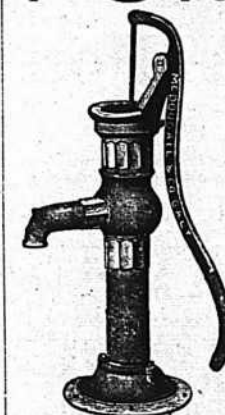

Pour tous les usages. Nous
pouvons répondre à vos
besoins avec la qualité la
meilleure et les prix cor-
rects. Catalogues et infor-
mations complètes sur de-
mande.

THE R. McDOUGALL CO., Limited
Manufacturiers GALT, Canada.

Rue Rachel Nos 171 à 175b Lots 7-162, 163 avec maison en brique terrain 50 x 100; Zéno-phile Colletterette dit Bourguignon et al à Elizabeth Paiement dit Larivière Vve de F. X. Thibault \$5411.35 [93872].

Rue Berri Nos 902 et 904 Lot 15-139 avec maison en brique terrain 20 x 70 supr 1400; Elzéar Berthiaume à Marcel alias Narcisse Arsène Lemieux \$2600 [93885].

Ave Hôtel de Ville, No 1240. Lot 20 11, avec maison en brique, terrain 16 d'un côté 15.10 de l'autre x 72 d'un côté et 72.4 de l'autre, supr 1149. The Montreal Loan and Mortgage Co à George Bannan; \$850 [93887].

Rue Mentana, Nos 344 et 346. Lot pt 10-25, 26, avec maison en brique, terrain 23 x 94 supr 2162. Alexandre Player à Wilfrid Durocher; \$1600 [93894].

Rue Rivard, Nos 148 à 154. Lots 15-492, 493, avec maison en brique, terrain 40 x 70, supr 2800. Gaspard Côté à Emma Allard, Vve de Hilaire Brien dit Desrochers; \$2500 [93931].

St Louis-Mile-End

Rue Hutchison. Lot 1/2 N. O. 12-8-28, terrain 25 x 110.6. Abondius Galarneau à Wilfrid J. Proulx; \$106.25 (à reméré) [83874].

Rue Clark. Lot 1/2 N. O. 11-448, terrain 25 x 88 vacant. Clément Renaud à J. Ovila Larose; \$485 [93902].

Rue St Laurent. Lots 108, 109, avec maison en bois, terrains 40 x 78 chacun. Pierre David à Adrienne Roch épouse de Jacques Her-vieux; \$1250 [93908].

Westmount

Rue Sherbrooke. Lot 375-170 avec maison en pierre et brique, terrain 26 x 109.10 d'un côté et 114.10 de l'autre. Hamah Perry Davy épouse de Erastus J. A. Holden à Annie Williams épouse de Wm G. Rigby; [93857].

Rue Prince Albert, No 323. Lots 214-34, 35c, 36c, 37d, 38d, avec maison en bois et bri-que, terrain 50 x 140.6. Frank Powell à Marie Odile A. St Arnaud épouse de Nap E. Clément; \$3700 [93890].

Ave Elm. Lot 375-134, terrain 25 x 108 vacant. Rev Daniel Coussirat à Herbert Wm Crofts; \$2160 [93881].

Rue Metcalfe No 420. Lot 244-13, avec maison en pierre et brique, terrain 22.4x100.9. Wm Herbert Burroughs à Howard Hy Ran-son; \$4600 [93914].

Aves Victoria, Springfield No 16 à 18, Bruce Nos 50, 60, 58, 54. Lots 215-95 pt 244-9, 1/2 S. E. 941-334 pt S. E 941-333, 1/2 S. E. 941-332, 1/2 N. O. 941-332; avec maisons en pierre et brique, 1 terrain 50 x 130; 1 do 38.9 de front, 38.3 en arrière x 100; 1 do 20 x 92; 1 do 20 x 62; 1 do 20 x 92; 1 do 20 x 92. Robt McIntyre à Clara Braishaw; \$30376.16 et autres considérations [93919].

St-Henri

Rue St Jacques. Lot 1653, avec maison en bois et brique, terrain 45 x irrég, supr 7854. Félix Gougeon à Olivier A. Tessier; \$2500 [93935].

Maisonneuve

Rue Ste Catherine. Lot 1a 829, terrain 27 x 100 vacant. Octavie Désy épouse de Zotique Riopel à Ferdinand Tremblay; \$700 [93868].

Verdun

Ave May. Lots 3268-109-2, 3268-110-2, 3268-111-2; avec maison en pierre et brique, ter-rain 24.2 x 75. Isaac Collins à Thaddens Asker Loucks; \$3000 [93921].

Montréal Junction

Ave Hillview. Lots 140-529, 530, 531 avec maison en brique, terrain 132 x 81.3 d'un côté et 116.1 de l'autre. Le Shérif de Montréal à The Montreal Loan & Mortgage Co; \$2000 [93898].

Côte des Neiges

Lots 103, 104, avec maison etc. Le Proto-notaire de Montréal à Avila Berthelette; \$5,000.

V. L. ACOMBE, Architecte,
395 rue LaGauchetière.

L. R. MONTBRIAND,
Architecte et Mesureur,
No 230 rue St-André,
Montréal.

J. E. MILE VANIER,
Ingénieur Civil et Architecte.
Ancien élève de l'École Polytechni-
que. Constructions Civiles et Reli-
gieuses, Aque-ducs, Egouts, Pava-
vages. -- 20 années de pratique.
107 rue St Jacques, Montréal

HORMIDAS CONTANT, Entrepreneur Plâ-
trier, 200 rue Beaudry. Phone Bell E. 1177.

E. D. OUVILLE, Plombier
137B rue St-Urbain, Montréal.

L. GIRARD & CIE, Plombiers, Couvresse,
Ferblantiers. Spécialité: Corniche en
tôle galvanisée. 695 rue St-Denis. Tel. Mar-
chands 1910. Tel. Bell, Est 1017.

O. M. L. AVOIE,
Peintre-Décorateur,
Peintre d'enseignes
et de Maisons. -- --
Tapissier et Blanchisseur,
No 482 rue St-Hubert,
Telephone East 1412. Montréal.

L'ECHELLE WAGGONER est la meilleure sur
terre pour placer les doubles chassis, enlever la
glace des dalles, peindre, faire la plomberie et
pour tous usages. Nos échelles et nos voitures à
échelles pour le feu, dans les villes et villages, sont
à bon marché et les meilleures. Catalogue gratis.
The Waggoner Ladder Co., Limited,
LONDON, ONT.

Tel. Bell up 971
The Canada Electric Co.
L. ROUSSEAU, Gérant. 2503 Ste-Catherine
Installation de lumière électrique et d'horloges
de contrôle électrique, téléphones pour entrepôts,
cloches électriques, etc. Seuls agents pour la
STANDARD ELECTRIC TIME CO. de
Waterbury, Conn.

PRODUITS DE LA ONEIDA COMMUNITY
LICOUS, CHAINES À VACHES,
Mains-de-Guide (Snaps), etc., etc.
Toutes les grandeurs, tous les genres. Peuvent être
obtenus de tous les Jobbers du Canada.
Fabrique: -- NIAGARA FALLS, Ont.

Ontario Silver Co., Limited
NIAGARA FALLS, Canada.
Manufacturiers de Cuillers, Four-
chettes, Coutellerie et Articles en
plaqué.
Demandez notre catalogue et nos cotations,

Machinerie à faire les Chemins
Machines à dresser les routes
"Champion," Broyeurs de pierres,
Rouleaux compresseurs, Balayeuses
de rues, Etendeuses de maca-
dam, Charrues à terrassements,
Racloirs niveleurs à roues.
The Good Roads Machinery Co., Limited.
John Challen, gérant, HAMILTON, Ont.

Sault aux Récollets
Lots 228-513 à 518. James Neville à Joseph
Quintin dit Dubois; \$75 (à reméré) [93851].
Rue St Hubert. Lots 489-174, 175, terrain
50 x 89.9 d'un côté et 89.6 de l'autre vacant.
The St Denis Land Co à Rosalie Fréchette
Vve de Philippe Dansereau; \$111.97 [93888].
Lot 427. Mary McIntosh Vve de Joseph
Teskey à Clovis Dagenais; \$5000 [93922].

Lachine
Lot pt 864. Charles R. G. Johnson et al
esqual à Joseph Leroux; \$300 [93848].

Pointe-aux-Trembles
Lot 77-39. Adolphe Duperrault à Jos.
Lespérance & Edw Kennedy; \$125 [93850].

Pointe Claire
Droits dans le lot 42-22. Jacob Anderson à
Wm Maitland [93884].

Lot 79, pt 80. Isaac Mitchell et al à Phi-
lomène Mitchell, Vve de Venant Letang et
al; \$650 [93917].

Ste Geneviève
Lot 124-4. J. Bte Meloche à Charles Co-
lombier; \$2350 [93918].

Voici les totaux des prix de ventes par
quartiers:

St Jacques.....	\$17,200 00
St Laurent.....	10,000 00
St Louis.....	24,000 00
Ste Marie.....	5,360 00
Ste-Anne.....	10,037 00
St Antoine.....	16,275 00
Hochelaga.....	550 00
St Denis.....	5,282 54
St Jean-Baptiste.....	17,061 35
St Louis Mile-End....	1,841 25
Westmount.....	40,836 16
St Henri.....	2,500 00
Maisonneuve.....	700 00
Verdun.....	3,000 00
Montreal Junction.....	2,000 00
Côte des Neiges.....	1,475 00
	<hr/>
	\$158,118 30

Les lots à bâtir ont rapporté les prix suivants:

Rue	Quartier	Le pied
Rue Dufresne,	Ste Marie	16 3/5c
Rue Huntley,	St Denis	7 1/2, 8 1/2, 10 1/2c
Rue Labelle,	do	7 1/2c
Rue St Hubert,	do	5 1/2c
Rue St Denis,	do	15 3/7c
Rue Boyer,	do	7 1/2c
Rue Clark,	St Louis Mile End	22c
Ave Elm,	Westmount	80c
Rue Ste Catherine,	Maisonneuve	25 9/10c

PRÊTS ET OBLIGATIONS HYPOTHÉCAIRES
Pendant la semaine terminée le 8 février
1902, le montant total des prêts et obliga-
tions hypothécaires a été de \$61,420, divisés
comme suit, suivant catégories de prêteurs:
Particuliers..... \$45,420
Assurances..... 12,500
Autres corporations. 3,500

\$61,420

Les prêts et obligations ont été consentis
aux taux de:
4 p. c. pour \$1,100.
5 p. c. pour \$500; \$3,500 et \$12,500.
5 1/2 p. c. pour \$500.
Les autres prêts et obligations portent 6
pour cent d'intérêt.

JOURNAL DE LA JEUNESSE. — Som-
maire de la 1522e livraison (1er fév. 1902.—
Fille de Rois, par Pierre Maël. — Les Chiens
de guerre, par le colonel Picard. — Les Tim-
bres-poste, par Lucien d'Elne. — L'Ouragan,
par A. Melandri. — L'instruction moderne en
Chine, par H. Norval.
Abonnements: France: Un an, 20 fr. Six
mois, 10 fr. Union Postale: Un an, 22 fr
six mois, 11 fr. Le numéro: 40 centimes.
Hachette & Cie, boulevard Saint-Germain,
79, Paris.



M. Eric Mann, architecte demandera sous peu des soumissions pour une bâtisse formant un logement et un magasin, cette bâtisse sera érigée sur le carré Victoria et aura une dimension de 62 x 32 à 5 étages et sera construite en pierre de taille et brique pressée, M. T. Starr en sera le propriétaire.

M. Eric Mann, architecte est à faire le dessin pour un *memorial window* pour Andrew Allan qui sera érigé dans l'église St Paul rue Dorchester.

M. W. E. Doran, architecte demande les soumissions pour une maison formant deux magasins et un logement que M. A. J. Higgins fera ériger rue Ste Catherine Ouest.

M. Jos Sawyer, architecte prépare les plans et devis pour une maison formant un magasin et un logement que M. A. Caisse fera ériger à Berthierville.

Permis de construire à Montréal

Rue St Denis près de l'avenue Laurier, 4 maisons formant 12 logements, 102.7 x 38, à 3 étages, en pierre et brique; coût probable \$12000. Propriétaires U. Pauzé & Fils (1048 à 1051).



Du 18 au 25 février 1902.

District de Montréal

Eusèbe Lorrain vs Janvière Plouffe.

St Martin—La partie du lot 51 avec bâtisses.

Vente le 20 février, à 11 h. a. m. à la porte de l'église paroissiale.

Robert F. Robertson et al esqual vs Jean Daniel Provencher.

Montréal—Le lot 347 du quartier St Jean-Baptiste, situé rue St Laurent, avec bâtisses.

Vente le 20 février, à 2 h. p. m. au bureau du shérif.

A. Jetté & Cie vs Maxime Papineau.

Montréal—Les lots 503-23, 24 du quartier Ste Marie, situés rue Bennett Nos 27 à 31, avec bâtisses.

Vente le 20 février à 10 h. a. m. au bureau du shérif.

La ville de Westmount vs Arthur Weir.

Westmount—Les lots 375-72-3, 375-71-3, 375-70-3, 375-69-3 situés avenue Western No 4112 avec bâtisses.

Vente le 21 février, à 11 h. a. m. au bureau du shérif.

Frk Scott esqual vs Arthur Myre

Westmount—Les lots 383-15, 16 situés avenue Clandeboye avec 3 maisons.

Vente le 21 février à 10 h. a. m. au bureau du shérif.

La ville de Westmount vs Somerville Weir.

Westmount—Les parties du lot 220 situé avenue Western Nos 4713 et 4721 avec bâtisses.

20 La partie du lot 220 situé ave Lansdowne
30 Les lots 215-12, 13 situés avenue Victoria Nos 486 et 488 avec bâtisses.

Vente le 22 février, à 10 h. a. m. au bureau du shérif.

**FERRONNERIES, HUILE,
PEINTURES, CHARBON,
ETC., ETC.**

Eganough Co
COSEMENTS, HUILES & PEINTURES

Manufacturiers et Importateurs,
Montréal.

FAUCHER & Fils

Importateurs et Marchands-Ferronniers

Bois et Garnitures de Voitures

Fournitures pour Carrossiers et Forgerons, telles que Fer en barres, Acier, Charbon de forge, Peintures, Vernis, etc.

Nos. 796 à 802, Rue Craig,

MONTREAL.

Téléphone Main 576

Laurence & Robitaille

MARCHANDS DE

Bois de Sciage et de Charpente

BUREAU ET CLOS

Coin des rues Craig et St-Denis

Bell Tél., Main 1488. MONTREAL
Tél. des Marchands, 804.

CLOS AU CANAL

Coin des Rues William et Richmond

Bell Tél., Main 3844

Tel. Bell Main 3951 Tel. Marchands 1381

T. PREFONTAINE & CIE

LIMITÉ

Bois de Sciage et de Charpente

GROS ET DETAIL

Bureau: coin des rues NAPOLEON ET TRACY
STE-CUNEGONDE

Clos à bois, le long du Canal Lachine, des deux côtés. Téléphone Bell 8141, Montréal.

Spécialité: Bois préparés de toutes façons, assortis par longueurs et largeurs en grande quantité.



Lampe à Gaz.

"Auer" Produit le Gaz qu'elle brûle.

Donne une lumière douce égale à celle de 100 chandelles. Repose les yeux. La meilleure pour lire ou coudre. Coûte moins que l'huile. Facile à conduire, juste ce qu'il faut pour votre maison, magasin, ou église. Votre argent remboursé si la lampe ne remplit pas votre attente. Catalogue gratis demandez-le.

LA CIE DE LUMIERE AUER,
MONTREAL.

People's Mutual Building Society vs Watson
Watmuff.

Montréal—Les lots 5-333, 334, 335 du quartier St Denis, situés rue Amherst avec bâtisses.

Vente le 20 février, à 11 h. a. m., au bureau du shérif.

The Reliance Loan Savings Co vs Les héritiers de Philias Bissonnette dit Pelletier.

St Louis Mile End—La moitié du lot 11-1166 situé rue St Laurent avec bâtisses.

Vente le 21 février, à 2 h. p. m. au bureau du shérif.

Tél. Côté vs Chs F. Barnes.

Côte St Luc—Les lots 52-211, 212 situés avenue Coolbrook avec bâtisses.

Vente le 20 février à 3 h. p. m. au bureau du shérif.

District de Chicoutimi.

Hypolite Larochelle vs Joseph Harvey.

St Jérôme—Le lot a du 4ème rang, avec bâtisses.

Vente le 19 février, à 11 h. a. m. à la porte de l'église paroissiale.

District de Montmagny

Dame Vve Ferd. Corriveau vs Louis Parent.

St Valier—Le lot 348, avec bâtisses.

Vente le 20 février, à 10 h. a. m., à la porte de l'église paroissiale.

District de Québec

J. E. Faucher vs Jos et Alph Bussièrre

Québec—La moitié nord du lot 1237 de St Sauveur situé rue St Germain.

Vente le 21 février, à 10 h. a. m. au bureau du Shérif.

District de St Hyacinthe

Dame Mary Wells vs H. St Germain et Alph Benoit

St Théodore d'Acton—Les lots 180 et 61 avec bâtisses.

Vente le 18 février, à 11 h. a. m. à la porte de l'église paroissiale.



PROVINCE DE QUEBEC

Cessations de Commerce

Montréal—Bush & Read. chaussures.

Cessions

Batiscan—Picard Désiré, mag. gén.

Black Lake—Audet E., mag. gén.

Lachine—Lake View Hotel.

Montréal—Vipond, McBride & Co, fruits en gros.

Lafortune A. T., épicier etc.

Mathieu Henri, tailleur.

Ostigny, J. D., épicier.

Rivière Beaudette—Lalonde, H. A., mag. gén.

Roberval—Gravel J. E., mag. gén.

St Fabien—Bellevance & Frère, mag. gén.

St Phillip de Nery—Roy F. X., mag. gén.

Trois-Rivières—Loranger Jos & Cie, épicier et liqueurs.

Concordats

Buckingham—Thompson F. A., mag. gén.

St Hilarion—Harvey Z., mag. gén., à 25c dans la piastre.

St Polycarpe—Ornstein M. & Co, mag. gén.

Curatours

Chambly Canton—Marcotte & Marcotte à Clampligne A., voiturier.

Hull—Bairks F. H., à Mullan J. A., épïc.
 Montréal—Bilodeau & Chalifoux à Leveillé
 Grégoire, plâtrier.
 Roberval—Paradis V. E., à Martel P., mag.
 gén.

En Liquidation

Montréal—Compagnie (La) de l'Opéra Co-
 mique de Montréal, ass. 17 courant.

En Difficultés

Berthier—Giroux J. C., mag. gén.
 Etchemin—Dupéré Mde H. B., chaussures,
 offre 25c dans la piastre.
 Montréal—Cousineau Jos, charbon etc.
 Canada (The) Mill Stock Co.
 Outremont—Allard J. A., contracteur.
 Ste Rose de Dégèle—Gagnon A., mag. gén.,
 offre 40c dans la piastre.
 Shawenegan Falls—Tremblay Chs, mag.
 gén., offre 60c dans la piastre.
 Thetford Mines—Black & Ross, mag. gén.,
 offrent 50c dans la piastre.
 Fréchette L. A., mag. gén.
 Valleyfield—Boyer H. O. & Cie, tailleur.

Dissolutions de Sociétés

Coaticook—Baldwin & Paige, mag. gén.; P.
 L. Baldwin continue.
 Montréal—Imperial Clothing Mfg Co.
 Canadian (The) Wrapper Mfg Co.
 Claggett C. C. & Co, fournitures pour che-
 mins de fer; Mde Henri Jonas continue.
 Dubois & Cadotte, fruits etc.
 Hodgson J. & C., ferronneries, etc.
 Malette P. A., épïc.
 Québec—Bédard & Deslauriers, tanneurs.

Fonds à vendre

Berthier—Giroux, J. C. mag. gén.
 Montréal—Gravel, D., articles de fantaisies.
 Beauchamp, Jos, épïcier.
 Québec—Simard, Paul, tailleur.
 Noel & Venner, nouveautés.
 St Henri de Montréal—Décary, A. V. foin,
 etc.
 Yamachiche—Heroux, G. & J. contracteurs.

Fonds Vendus

Buckingham—Thompson, J. W. merceries;
 à 55½ dans la \$.
 Montréal—Duval, J. A. ferronnerie.
 Rost, A. fourrures.
 Québec—Roy, J. A. épïc.; à A. Lecavalier à
 77c dans la \$.

Nouveaux Etablissements

Beauharnois—Beauharnois (The) Light Heat
 & Power Co, demande charte.
 Longueuil—Brisette & Frère, bouchers.
 Marieville—Desmarais & Pelletier, mag. gen.
 Montréal—Ampere Electric Mfg Co Ltd.
 Bonù, Dale & Co, courtiers d'assurances.
 Auerback (The) Consolidated Medical Co.
 Ltd, demande charte.
 Cassella Color Co, a obtenu charte.
 Ellison, J. B. & Sons, importateurs.
 Granda Hermanos Y. Ca, mfr cigares; de-
 mande charte.
 Hodgson (The) Iron & Tube Co; a obtenu
 charte.
 Jones, Marshall, Rutherford (The) Co Ltd.
 Librairie Franco Canadienne; Joseph
 Daoust.
 Pringle, B. E. T. (The) Co Ltd; fournitures
 électriques; a obtenu charte.
 Sleeper (The) Engine Co Ltd; demande
 charte.
 Société (La) Anonyme des Theatres; a ob-
 tenu charte.
 Tranquil, J. A. & Cie, marchands à com-
 mission.
 Wingon Wah & Co, marchands généraux.
 Charlton, E. P. & Co. fournitures de maison.
 Cie (La) de Remèdes de Famille; Félix Pa-
 quet.
 Dodds & McClure, marchands à commis-
 sion.
 Fenlin (The) Leather Co Ltd.
 Français Le, confiseries; E. Nairesse.
 Hodgson (The) Iron & Tube Co.

COMPTABLES.

F. X. BILODEAU. A. O. CHALIFOUR
BILODEAU & CHALIFOUR,
 Comptables, Auditeurs et
 Commissaires, Liquidateurs
 de faillites.
 No 15 rue Saint-Jacques,
 Téléphone Bell Main 3232. Montréal.

WM. RENAUD,
 Comptable, Auditeur et
 Commissaire. Spécialité:
 Règlement des affaires de
 Faillites.
 No 15 rue St-Jacques,
 Téléphone Main 2274. Montréal.

CHARTRAND & TURGEON
 COMPTABLES
 180 ST-JACQUES, MONTREAL
 Tél. Bell Main 2638.
 Tél des Marchands 642

ALEX. DESMARTEAU,
 Successeur de Charles Desmarteau,
 COMPTABLE, AUDITEUR,
 LIQUIDATEUR DE FAILLITES
 Commissaire pour
 Québec et Ontario.
 Bureaux, 1508 et 1608 rue Notre-Dame,
 Montréal.

GAGNON & CARON,
 Curateurs, Experts Comptables.
 Bâtisse des Chars Urbains,
 Tel. Bell Main 815. B. P. 911 Montréal.
 Arthur Gagnon, Gérant de la Succession
 Hon. Jean Louis Beaudry.
 L. A. Caron, Auditeur de la ville de Mal-
 sonneuve et de la Chambre de Com-
 merce du district de Montréal.

Arthur W. Wilks J. Wilfrid Michaud

WILKS & MICHAUD,
 Comptables, Auditeurs, Commissaires pour
 toutes les provinces.
 Règlement d'affaires de Faillites.
 211 et 212 Bâtisse Banque des Marchands
 Téléphone Main 4125 MONTREAL.

GEO. GONTHIER
 Expert Comptable et Auditeur
 EXPERT REPRESENTANT
 The Account, Audit & Assurance Co'y,
 Limited, New York.
 Spécialité: Audition de livres et organisation
 de comptabilité d'après méthode appelée
 "Balance Sheet System of Accounts."
 11 et 17, Côte de la Place d'Armes
 Tel. Bell Main 2113. MONTREAL.

LS. DESCHENES
ENCANTEUR DE COMMERCE
Jobber en Chaussures
No 60 RUE ST-JEAN
QUEBEC

N. B.—Messieurs les marchands de la campagne
 épargneront de l'argent en venant me faire visite
 avant d'acheter ailleurs. J'ai constamment en
 main toutes sortes de lats pour leur commerce.

R.I.P.A.N.S
 Il y a peu de maladies que ne puisse soulager
 l'usage occasionnel d'une Ripsans Tabule. En vente
 chez les pharmaciens. Le paquet de 5 cents est
 suffisant pour les besoins ordinaires. Le flacon
 pour familles, 60 cents, contient la provision d'une
 année.

Home Insurance Co.
 Mackenzie J. G. & Co, nouveautés.
 Rousseau & Jacques, cerrures combinés.
 Dawson J. A. & Co, marchands.
 Parisian The Waist & Shirt Mfg Co.
 Sénécal Eusèbe & Cie, imprimeurs etc.;
 J. J. E. Sénécal.
 Transit Insurance Co of Montreal Canada.
 Québec—St George (The) Clothing Co.
 Turcotte Nazaire & Cie; épïciers en gros;
 depuis le 1er jan. cette compagnie se
 compose de Félix Eugène Turcotte et de
 Joseph Eugène Philippe Bazin.
 Rochette & Derome, mfr chaussure.
 Roy & Darveau, agents etc.
 St Eugène de Grantham—Cornellier & Des-
 marais, mag. gén.
 Sherbrooke—Chaleurs Bay Mills; demande
 charte.

PROVINCE D'ONTARIO

Cessations de Commerce

Windsor—Hawkins Chs, épïcier; H. Berns-
 tein succède.

Cessions

Alexandria—Simon Moses, mag. gén.
 Copper Cliff—Price C. V., mag. gén.
 Cornwall—Tallon J. E. & Co, nouveautés.
 Galletta—Whyte J. G., meunier.
 Lucan—Doupe, Samuel A., mag. gén.
 Ottawa—Pinard J. A. épïcier.
 Singhampton—Metheral T. J., mag. gén.

Décès

Brussels—Rogers, Emma, modiste.
 Cornwall—McDonald D. D., bois et charbon.
 Owen Sound—Harrison John & Sons Co
 Ltd, bois etc; John Harrison président

En difficultés

Renfrew & Castleford—McAdam, J. E. épïc.
 offre 25c dans la \$.

Dissolutions de Sociétés

Chatham—Jackson & Chase, épïciers; W.
 H. Jackson continue.
 Wallaceburg—Shaw & Lendon, ferronneries
 et peinture; J. C. Shaw & Son succèdent.

Fonds à Vendre

Corrie—Found Bros, poeles et ferblanterie.
 Hamilton—Calder John & Co Ltd; hardes
 en gros.
 Fowler, Henry, chaussures.
 Hensald—Arnold, G. T. mag. gén.
 London—London Electro & Plating Co Ltd.
 Ottawa—Pyke, M. M. merceries.
 Picton—Herrington Z., épïcier, etc.
 Toronto—Arnold, H., gants et fourrures.

Fonds Vendus

Chiselhurst—McTaggart, H. N., mag. gén.;
 à T. F. Fyre.
 Haley's Station—Reid Bros, mag. gén.; la
 succursale d'ici à T. E. Richardson.
 London—Jones, R. A., épïcier; à John Jury.
 Bradshaw, Samuel, épïcier; à H. R. Wade
 Brown, Anson, épïcier; à W. T. Stenberg.
 Fergusson, G. M. épïcier; à James Adams.
 Shaw, J. S. mfr rugs; à J. Anderson.
 Toronto—Fernley, J. M., épïcier; à John
 Heckman.
 Wingham—Mills, T. A. mag. gén.

Incendres

Dresden—Laird Bros, moulin à scie; ass.
 Tamworth—Barry, T. M., épïcier.
 Johnston, James, mag. gén.
 Toronto—Gunn D. Bros & Co, empaqueteurs
 de pores; ass.

Nouveaux Etablissements.

Toronto—Eastman (The) Machine Co Ltd, a
 obtenu charte.
 Windsor—Lake Superior Timber Co Ltd, a
 obtenu charte.

NOUVEAU-BRUNSWICK

Cessations de Commerce
Fredericton — Sharkey Owen, nouv.; Peter Farrell succède.

Dissolutions de Sociétés
St Jean — Phillips Bros, chaussures; H. A. Phillips continu.

NOUVELLE-ECOSSE

Cessions
St Peters—Kyte P. J., mag. gén.

Décès
Halifax—Willkie R. M., thé etc.
Indian River—Shatford James E., mag. gén.

Dissolutions de Sociétés
Halifax—Scovil & Page, hardes, etc.; W. F. Page continue.

Sydney — Mills, McKenzie & Ross, nouv.; W. H. Ross continu.
Yarmouth — Rogers & Shaw, harde; W. L. Rogers continu.

Fonds Vendus
Halifax — Leahy, Clarence J., épici., à F. Reardon.
Sydney — McDonald Norman, épici., à Roderick McDonald.

Incendies
Argyle Sound—Morton Addison, épici.
Lower Woods Harbor — Neckerson & Hood, empaqueteurs de homards, ass.

Two Rivers — Barnhill B. B., mag. gén. etc; le moulin.
Weymouth—Jones C. D., mag. gén.

Nouveaux Etablissements
Muccan—Maritime Coal Co.

MANITOBA ET TERRITOIRES DU NORD-OUEST

Fonds à Vendre
Manitou—Gordon C. R. & Co, mag. gén.

Fonds Vendus
Yellowgrass—Bryce T. M., mag. gén; à Taylor & Metheral.

Incendies
Pelo Mound—Hayes J. G., mag. gén; ass.

Nouveaux Etablissements
Winnipeg—National Loan Co, demande incorporation.

COLOMBIE ANGLAISE

Cessations de Commerce
Kamloops—Sorel C. W., imprimeurs; Young & Clark succèdent.

Nelson—O'Reilly, Martin & Co, nouveautés; partis pour Fernie.
Vancouver—Mathews Alex., merceries.

Cessions
Victoria—Marks Morris, hardes.

Fonds Vendus
Phoenix—Monnier V. & Co, liqueurs en gros; à Boivin & Wilson à 60¢ dans la piastra.

Incendies
New Westminster — Wintemere Furniture Co; as.

Victoria—Spencer David, nouveautés, etc.

Chauffage Economique

Les Radiateurs "Safford" construits par The Dominion Radiator Co Limited, rue Dufferin, Toronto, représentant ce qu'il y a de moins en fait de Radiateurs, au dire de ceux qui en font usage.

Les prix ont été révisés récemment: c'est le moment de demander un catalogue et la nouvelle liste de prix.

PAIN POUR OISEAUX Est le "Cottam Seed," fabriqué d'après six brevets. Marchandises de confiance; rien ne peut l'approcher comme valeur et comme popularité. Chez tous les fournisseurs de gros.

G. VIGAUD

545 Ave. Mont-Royal, Ville St-Louis, Qué.

Vend et achète toutes sortes de bouteilles, vieux métaux, fer, cuivre, etc.

A vendre 1,000,000 de douzaines de bouteilles de Pharmacie et Parfumerie. Prix réduits.
Téléphone Bell Est 852.

La Peptonine

Le véritable aliment des enfants, pur, stérilisé, approuvé par les analystes officiels, recommandé par les autorités médicales.

Se détaille à 25 cts la grande boîte.
Pour les cotations, consultez les prix courants de ce journal.

F. COURSOL, Seul Propriétaire,
382 Avenue de l'Hotel de Ville, - MONTREAL.

La Viatorine

EM LISSON SUPERIEURE D'HUILE DE FOIE DE MORUE.
Toux, Bronchite, Asthme, Rhume, Scrofule, Phtisie, Dyspepsie, Débilité Générale

25c, 50c, \$1.00 la bouteille. En vente partout
DÉPOT PRINCIPAL

Institution des Sourds-Muets, St-Louis du Mile End.

COURSE POUR LES TAPIS...

Tel est le mot qui exprime le mieux l'activité qui prévaut en ce moment dans les Tapis, Rideaux et Couvertures de plancher à chacun de nos Trois Grands Magasins de Tapis.

THOMAS LIGGET,

1884 rue Notre-Dame, Montréal.
2446 rue Ste-Catherine, Montréal.
175 à 179 rue Sparks, Ottawa.

G. ELIE AMYOT

IMPORTATEURS D'ARTICLES DE

Modes et Hautes Fantaisies

EUROPÉENNES ET AMÉRICAINES

Téléphone 887 En gros seulement

50, rue Dalhousie, B. V., Québec

FOURRURES! FOURRURES!



Importateur et exportateur en gros de fourrures brutes et préparées. Manufacturier de fourrures pour Messieurs, Dames et Enfants, telles que Pardessus, Jaquettes, Collets, etc., ainsi Mittaines et Gants de Chamouis.

On paie le plus haut prix du marché sur consignation de fourrures non-préparées, Peaux, Cires d'Abellie et Racines de Ginseng.

Ouvrage de Taxidermiste de première classe, une spécialité.

HIRAM JOHNSON, 494 Rue St-Paul.

HARDOUIN LIONAIS

D.C.D., L.C.D.,

CHIRURGIEN DENTISTE,

Gradué du "Philadelphia Dental College"

Licencié du Collège Dentaire de la P. de Q.

2359 RUE STE-CATHERINE
MONTREAL

Tél. de Bureau: Up 2498.

Résidence, E. 870

PROVINCE DE QUEBEC

Cour Supérieure.

ACTONS
DÉFENDEURS. DEMANDEURS. MONTANTS

Absents

Roche Dame Jos. A. Cité de Montréal 2248
O'Reilly Vve Francis C. do 2015

Chambly Canton

Rouillard Vve David et al. Wm A. Yule 2e cl.

Côte des Neiges

Gougeon J. A. Cité de Montréal 1638

Lancaster, Ont.

McBean A. G. et al. Laurie Engine Co 1625

Maisonneuve

Commiré N. F. X. Cantin 352

Montreal

Aubé Dame Jos. A. Desjardins 151

Auger Dame Amanda et al. Agnès Boucher 100

Aubry Geo. Dame E. Labbé et vir (dom.) 490

Bénard Tous et al. T. Préfontaine et al 100

Carter Edw et al. A. M. Wovenden 4e cl.

Corbeil Alf. Ernest W. Mowat 222

Charbonneau Herm. Alf. Normandin 1e cl.

Christin Adol. Antoinette Lafontaine 450

Carroll Mich D. et al esqual. Cité de Montréal 2242

Chaussé Wilf. The James Robertson Co 194

Desjardins Chs. J. I. Quigley 180

Duchesnay Dame P. Ang Lachapelle 179

Denaher Nich. Wm Fraser 109

Davies W. S. Barry & Co 419

Ethier Benj. Cité de Montréal 593

Elliott Wm Geo. McKelvey & Birch 196

Gingras Victor. Rae & Dnnnelly 101

Genser Dame Moise. Bernard & Paris 610

Gagnon J. Herm. G. Daerres 144

Giffin Solime. B. Rosenfield 194

Gaunt Rich S. L. P. Bérard 600

Golub & Slomensky Geo H. Matthews 350

Hogle A. F. et al. J. P. Marchildon 3e cl.

Lamothe Paul. Cité de Montréal 367

Lecavalier Dame Vve Ludger et al. Jas Griffin 110

Laberge Alf. L. Michon 106

Loyd Pat. Ths Nolan 400

Magnan Frères. Pilkington Bros 126

Morin Victor. Trahan Frères (dom.) 105

Magnan Frères. Imp. Varnish & Color Co 204

McGoldrick John J. Cité de Montréal 124

O'Brien Vve Peter. Cité de Montréal 471

Prézeau Delle Virginie. Cité de Montréal 852

Plante Wencelas. Ed Archambault 159

Penfold Dame M. A. Dame Mary McVey 189

Paviour Francis. Wm R. Tabb 2.9

Quelch Vve Jos. J. O. Drouin 200

Roy Jos. Rev. J. O. Labonté 302

Beynolds Vve du Rév. C. F. Dame A. M. Daggeth 105

Robert Adrien. Emilien Dorris 1000

Ross Thos. Jos Ross 187

Riordan Frs & John. Wm McNally 160

Rill Julius. Chs Brewster 140

Ramette Jos. W. J. Benallack et al 4e cl.

Séguin Vve Noé. Jos. Lenoir 127

Schwartz Jacob & Emile. Max. Sessenwain 150

Sigouin Elzéar. S. D. Joubert et al 384

Silver Simon. Star Quilting & Hosiery Co 109

Théoret Wilf. & A. J. J. B. St Louis 108

Tucker Vve Geo. et al. Arth. Latour et al 300

Versailles Succ. Jos. Cité de Montréal 268

Weatherington Dame Marg. M. F. Sheriden 11

New-York		
Wolf Nich. et al.	Jas A. Brook	3802
North Adams, Mass.		
Simard Geo A. et al.	E. S. Danby	10000
Pointe Fortune		
Brown Wm & J. C.	Daoust Lalonde Co	175
Sault aux Récollets		
Delorme Emile.	C. A. Pariseault	5000
Ottawa		
Benoit Alph et al.	Cité de Montréal	4465
Springhill, N. E.		
Green H.	The Empire Mfg Co	147
St Antoine de Verchères		
Archambault A. Mag.	R. D. Mc Gibbon et al	141
Ste Cunégonde		
Ducharme Guil N.	Cité de Montréal	791
St Henri		
Gosselin Stephens.	Ant Léger	2e cl. 400
Vigeant Dame Alf et vir.	Ferd Lemieux	400
Bouthillier Baptiste.	Aldina Chartrand (Dom)	200
St Hyacinthe		
Beauregard J. Edgar.	Beauregard & Rainville	179
St Louis—Mille End		
Thérien Calixte et al.	C. H. A. Guimond	105
St Thomas de Pierreville		
Pélissier A. E.	David Madore	152
St Vincent de Paul		
Cusson Horm.	Les Archambault	102
Toronto, Ont.		
Danby Edw. S.	Geo. A. Simard et al	1e cl
Westmount		
Stevens Chs.	The Montreal Water & Power Co	5000
Cour Supérieure		
JUGEMENTS RENDUS		
DÉFENDEURS. DEMANDEURS. MONTANT.		
Farnham		
Flood Dame Mary et vir.	Warden King & Son	492
Lachine		
Woolan Geo.	Benj. Spedding	271
Longueuil		
Larivée Louis.	G. Deserres	135
Montreal		
Archambault A.	Ed. Leclerc	625
Bourassa Dme Edwidge.	R. Tremblay	50
Cie d'Opéra Comique.	Jos. J. Goulet	480
Carreaux & Co.	Alex. McDougall	27
Cie de l'Opéra Comique.	Can. Office & School Furn. Co	1568
Charlebois Alph.	Dame Henriette Barsalou et al	103
Citizens (The) Ins., Co.	Merchants Bk of C.	200
Collette Jos.	G. Deserres	302
Dunlop R. H.	Edgar H. McDougall et al	140
Demers Benj.	Dame M. Charpentier	2e cl. 336
Duncan Robt.	Cité de Montréal	342
Garneau Didier.	Alb Nordheimer et al	101
Hadis H.	Jean Dantony	1999
Keegan John et al.	F. Ranallo et uxer	100
Luxfer Prism Co.	M. S. Foley	110
Lepage J. E.	J. O. Dupuis	4715
McShane James.	Alf J. Brice	100
Meldon H. Percy.	Lewis Mitchell	173
Magnan R. A. B.	M. Stransky	113
McGovern John.	J. A. Karch	254
Robb E. M. et al.	Eastern T. Bank	1000
Superior J. H.	John Withell	400
Tardif Wilf.	Camille Bourdon	



A. RACINE & CIE

IMPORTATEURS ET

— EN —

Marchandises Sèches

Générales

DE TOUTES SORTES.

340 et 342 Rue St-Paul

— ET —

178 et 181 rue des Commissaires

MONTREAL.

AVIS

aux Marchands Détailliers

L'HERBAGEUM

est il vendu dans votre VILLAGE ?

Si non, il devrait l'être parceque : chaque : fermier devrait l'employer régulièrement.

Mais il n'est pas vendu par le commerce de gros.

C'est pourquoi écrivez à

THE BEAVER Mfg CO

Seuls Manufacturiers

GALT, Ont., Can.

LOTS A BATIR — Localité Superbe, de Grand Avenir. S'adresser à A. & H. Lonnais, 25, r. St-Gabriel, Montréal.

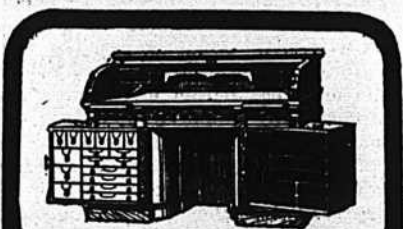

LE BUREAU DU JOUR

Toutes les combinaisons nécessaires pour rendre un bureau pratique, abrégeant l'ouvrage et économique se trouvent dans ceux que nous manufacturons. Sous le rapport de la matière première, de la construction, du fini et de l'utilité, de la durée et du dessin, ils devancent toutes les autres marques. Ils transforment tout bureau en un bureau plus confortable. Notre catalogue fournit tous les renseignements. Canadian Office and School Furniture Co., "Limited," Freston, Ont., Can. Ameublements pour Bureaux, Ecoles, Eglises et Loges.

Tétrault Sewing Machine Co.	E. L. Rosenthal	143
do do do	do	192
Viau Aimé.	Crédit Foncier F.-C.	812
Painswick, Ont.		
Coulter W. J.	Chs D. Reynolds	292
St Henri		
Ritchot J. B. & Isaie.	L. Girard et al	497
St Michel de Percé		
Alexander F. J. R.	Wm Lespérance et al	122
Ste Sophie		
Papineau Max.	De Marg. Watson et al	2941
Westmount		
McArthur R. T.	A. G. McBean	195

Cour de Circuit

JUGEMENTS RENDUS

DÉFENDEURS. DEMANDEUR. MONTANTS

Cascades Point

Brosseau L. Cath. Order of Forester 11

Caughnawaga

Tekakentake This. J. K. Cane 10
 Kelly Mich. do 10
 Dionne Jos. do 15

Hawkesbury, Ont.

Desforges J. L. Gravel 45

Ile Perrot

Groulx A. F. F. Roy 10

Lachine

Fenchs A. J. Wynnes 58
 Amessee J. A. A. Lalonde 10

Maisonneuve

Guertin J. J. et al. M. Tapley 19

Montréal

Bates Edw. Nap. Deschamps 5
 Bergeron Rémi. J. Daniel 53
 Bélanger Z. N. Chartrand 10
 Bartolomeo G D. G. Grandille 7
 Bird A. A. Cohen 6
 Blais E. Dame H. Durand et vir 29
 Bélaire W. Jos Reed 19
 Brunette Henri. Drolet, Dufour & Cie 9
 Constantin Dame R. D. A. Lafortune 31
 Carter J. L. Lehr 13
 Cox J. Jos Reed 15
 Croteau L. A. E. P. Bérubé 75
 Dupras E. E. Lavigne 10
 Dwane John. A. Lachapelle 16
 Desjardins C. R. Monty et al 20
 Denis A. J. Marks 7
 Driscoll A. J. A. Cohen 22
 Enright T. W. J. Harrington 8
 Fitzgerald J. W. Sicotte 10
 Forbes P. H. et al. Dame S. E. Brown 18
 Fenner Robt. Pat. Doran 27
 Ford J. A. et al. A. D. Cumming 91
 Germain L. et al. A. Gagnon 49
 Gordon J. J. G. Deserres 72
 Grégoire J. B. H. Moreau 25
 Hummel H. T. P. Phelan 23
 Hoffman E. G. et al. The Montreal Steam Laundry 8

Hanney J. Com. d'Ecole de St Louis 31
 Jacobs C. E. G. Tremensky 53
 King I. Dame C. O'Neale 14
 Lemieux Gust. J. H. Levesque 7
 Lussier Herm. Wm A. Sauriol 5
 Lauzon P. M. L. Tourville et vir 13
 Levesque E. F. Brown 5
 Léveillé N. A. Mc Dougall 99
 Lamouche Alf. Dame D. Tremblay 10
 Linteau J. H. Gendron 18
 Lorange M. J. A. Renaud 12
 Lottinville E. O. Proulx et al 22
 Lefebvre W. Dr. O. Roux 26
 McLean D. et al. A. L. Kent et al 25
 McCarr Edw. Dame Lizzie McCarthy 6
 Massey F. H. J. Peters 10
 Murray Patrick. Jos Patenaude 43

Matten W.....	J. Quinn	7
McKay H.....	Israel Lemieux	62
Nolan Mugh.....	H. Lehrer	7
Neveu O. et al.....	S. Craig	13
do	do	7
O'Brien Wm.....	D. McDonnell	9
Paquin Dame Joséphine et vir.	Arth. Rousseau	37
Pratte G.....	M. Simard	8
Pinkin Dame M. W.....	Dame M. V. Mongrain et al	39
Quelch Dame J. et al.....	W. Paultier	7
Royer Jos.....	A. Germain	6
Robert Théop.....	H. Gauthier	16
Riopel M.....	A. H. Latour	12
Robb E. M.....	J. L. Trenholme et al	20
Rosen H.....	Frank & Bryce	48
Raby P. P.....	A. Carrière	46
St Louis Hercule.....	H. Robert	15
Sirois J.....	T. St Cyr	12
Surprenant Nap.....	J. Marcotte	6
Stevens F.....	D. McCormick et al	13
Travers R.....	A. Labrecque	7
Thibault V.....	J. Rosen et al	28
Timnis J. H.....	Cité de Montréal Ouest	24
Thibault J. H.....	O. Proulx et al	59
Valiquette T.....	A. L. Tanguay	17
Velmure O.....	B. Chartrand	42
Vincent P.....	Dame A. Girard	7
Wheeler A. C.....	Dame E. Dupuis et al	16
Shawinigan Falls		
Eno Jos.....	D. L. Desbois et al	5
St Bruno		
Sénécal Dame A. et vir J. A.	Brunelle	35
Ste Cunégonde		
Domphouse A.....	M. E. Davis et al	42
St Henri		
Forgues Z.....	O. Lalonde	14
Lippé Art.....	L. Lemieux	22
Godin L.....	H. Deschamps	12
Dubord E.....	A. L. Tanguay	7
Décary A. V.....	B. Ethier	51
Miron Wm.....	D. S. E. Brown	5
St Hyacinthe		
Allard Ovila.....	L. Bélanger	42
Barbeau S. jr.....	Bissonnet & Co	12
Bouchard Geo.....	do	20
De Montigny Arth.....	A. A. Lefebvre	11
Harnois Godfroi.....	J. Leduc	20
St Jovite		
Lalonde W.....	N. Charest	30
St Lambert		
Goyette V.....	L. A. Rivet et al	25
St-Louis—Mile End		
Therrien C.....	L. Villeneuve et al	98
Quinn John.....	L. A. Drapeau	50
Victoriaville		
Boisvert G. Hubert.....	F. A. Magny	20

INDUSTRIE LAITIÈRE

Nous trouvons dans le Rapport du Comité spécial permanent de l'Agriculture et de la Colonisation les notes suivantes sur la qualité des Produits de la Laiterie. Elles font partie du rapport présenté par M. J. A. Ruddick qui, en 1900, a été arbitre officiel à Montréal :

Définition du "plus beau" fromage.

"Pur dans la saveur, bon corps et bonne texture, égal en couleur, bonne écorce, surfaces propres, pas trop grandes pour les boîtes et emballé dans des boîtes fortes et justes."

Définition du "plus beau" beurre.

"Pur en saveur, bon corps ou grain, égal en couleur, bonne saison, d'un beau fini, et boîtes propres et nettes."

"Les étalons ci-dessus n'impliquent pas nécessairement la perfection, car nous avons du fromage non seulement pur en saveur, mais ayant cette riche saveur de noix qui est, de fait, en demande comme un article strictement de fantaisie. La même chose est vraie pour le beurre. On fait quelques concessions, pour le corps et la texture des "plus beaux" produits, lesquelles ne sont pas admissibles pour les classes plus hautes. Le mois de la fabrication est pris en considération, et des concessions sont faites à des districts particuliers, qui ne reçoivent pas encore le plus haut prix courant, pour les produits de la crèmerie.

On s'est servi des termes suivants pour décrire les défauts dans la qualité du fromage, en faisant les rapports de l'examen. Ils sont disposés dans l'ordre de la répétition fréquente, avec laquelle ils sont employés.

"Ouvert, pas pur en saveur, corps lâche, corps faible, "sans" saveur, acide, saveur de fruit, pâteux, mauvaise apparence, trous d'épingle, surface craquelée, sec et raide, mal emboîté, rance, sûr, surfaces tachées, marbré, bourré de mauvais gros lait, et taches de rouille.

"Pour plus de clarté, un peu d'explication de ces termes peut être opportune. Par exemple, "pas pur en saveur" comprend toutes les mauvaises saveurs non autrement classifiées. "Saveur de fruit" est un terme employé pour désigner une saveur qui ressemble plutôt à des fruits fermentés qu'à aucune autre chose. Elle est susceptible de quelque variation, et dans certains cas, a le caractère d'une sorte de fraise sucrée, et de plus elle ressemble beaucoup au cidre champagne, ou à certaines espèces de vin.

Cette saveur n'est pas nuisible en elle-même, mais comme toute autre saveur étrangère, n'est pas désirable dans le fromage. On est à faire actuellement des investigations pour découvrir, si possible, la cause spécifique de cette saveur particulière. Les fromages "sans saveur" sont ordinairement connus dans le commerce comme "puants," un nom très expressif, sinon très élégant. C'est le signe de la putréfaction hâtive qui n'apparaît pas d'ordinaire avant que le fromage commence à se briser. Ce signe se manifeste plus communément pendant les temps chauds que durant les mois d'automne, c'est-à-dire qu'ils se développent plus promptement quand les fromages sont affinés à de hautes températures: certains fromages tomberont à l'état de "sans saveur" à une haute température, qui ne manifesterait pas ce défaut, s'ils avaient été affinés à 60.65 degrés.

"Surface tachée" se rapporte particulièrement à une couleur magenta qui apparaît aux extrémités des fromages. Les autres mots employés sont suffisamment bien compris—ils n'ont pas besoin de commentaires.

"En faisant des rapports sur le beurre, on s'est servi des expressions suivantes, qui sont aussi placées dans l'ordre de la répétition fréquente où elles ont été employées.

"Bigarrures blanches, pas pur en saveur, marbré, huileux, points blancs, sel non dissous, trop d'humidité laiteuse, mauvais fini, saveur forte grasseuse, odeur de poisson, boîtes malpropres, vieux et moisi.

"Les bigarrures blanches, ne doivent pas être confondues avec les "marbrures," les premières désignant les fils blancs qui courent dans le beurre tandis que le dernier mot s'emploie pour décrire l'apparence marbrée en couleur.

Fromages

"Le défaut le plus commun dans les fromages qui ont été examinés, était indubitablement la mauvaise saveur, d'une espèce ou d'une autre. Comme on devait naturellement s'y attendre, les "malpropres" et les "sans saveur" se remarquaient plus pendant

le temps chaud que plus tard dans la saison. Cela étant dû aux germes de corruption qui trouvent accès au lait, leur développement est plus prononcé à une température comparativement élevée. De plus, l'usage d'un levain est plus commun durant le temps froid, et ce moyen judicieusement employé, aide à triompher de ces saveurs particulières. Les saveurs de fruits et la rancissure étaient plus communes pendant les derniers mois de la saison. Il est difficile d'expliquer pourquoi il en est ainsi. Quand nous aurons l'occasion de rechercher l'origine de ces saveurs, sans doute la raison nous en sera plus apparente. Il est presque certain cependant, qu'elles surgissent de la croissance de quelque espèce de bactéries, et il est très probable que l'usage d'un terrain imprégné de mauvaises saveurs est dans une certaine mesure, la cause de la saveur rance.

"On peut poser comme règle générale, que toutes les mauvaises saveurs dans le fromage sont dues au mauvais lait, et à moins que l'on ne puisse montrer que le fromage y a contribué, faute de propreté dans la fabrication, ou par l'usage du mauvais levain, on ne peut le tenir responsable des défauts de ce genre. Ouvert, faible, et corps lâche, sont des défauts très communs, pour lesquels il y a peu d'excuse, provenant comme ils le font soit d'un manque d'adresse, ou d'un manque de soins, et d'indifférence de la part du fabricant. L'"ouverture" dans le fromage est causée par le développement insuffisant de l'acidité dans le gros lait, et la "faiblesse" peut se décrire comme le plus haut degré de l'"ouverture," accompagnée de quelque excès d'humidité. Le fait est que souvent le fabricant prend la douceur ou la maturité du gros lait causée par un excès d'humidité, pour un signe de maturité convenable dans le fromage. Plusieurs fromages donnent la preuve qu'ils ne sont pas bien pressés. Quoi qu'il soit vrai que certains gros laits ne font jamais de fromages denses, sous n'importe quel degré de pression, il est aussi vrai qu'aucun fromage n'est jamais solide et dense, à moins d'être soumis à une haute pression graduelle et persistante. Le terme "lâche" est communément appelé pour décrire une condition due au manque de pression.

"Les fromages "pâteux" sont plus communs dans les mois de septembre et octobre, pas parce que le temps est froid comme on le suppose souvent à tort, mais parce qu'il est plus difficile d'expulser l'humidité du gros lait quand le lait est plus riche.

"Les trous d'épingle" ou trous de gaz, se sont fréquemment rencontrés. Ils sont le résultat d'une bactérie génératrice de gaz, qui s'est introduite dans le lait. Le gaz en se formant, produit des bulles comme celles qui apparaissent dans le gros lait, durant le temps de sa maturation. Quand un certain montant d'acidité se développe, le pouvoir de ces germes pour produire du gaz est détruit, et les trous s'aplatissent, mais si ce point n'a pas été atteint avant que le gros lait soit salé et mis sous presse, la formation du gaz continue pour quelque temps, dans le fromage, et les trous d'épingle sont là pour le démontrer.

"Il y avait une grande quantité de fromages "acides" en septembre et octobre, alors que le lait est naturellement doux. Le mal sans doute, était causé par la fabrication du fromage tous les deux jours seulement, et peut-être par l'usage de levain.

Il est grandement besoin d'amélioration dans la mise en boîtes des fromages. En premier lieu, beaucoup de matériaux dont la boîte est faite sont trop légers et trop minces pour résister à la manipulation à laquelle est soumis le fromage, avant qu'on en dispose finalement.

(À suivre)

**Bibliothèque
et Archives
nationales**

Québec 

Le Prix Courant

Page(s) manquante(s)