

545 004

MOTO PRO
RÉPARATIONS
 Motoneiges,
 Motos,
 VTT de toutes sortes
 2180, Les 40, Nicolet
 (819) 293-5005

PRÉSENT DANS SON MILIEU
LE COURRIER SUD

PARE-BRISE A DOMICILE

DU-RO
 Vitres d'autos
 4025, Les 40, Nicolet
 293-5777

VOLUME 31 NUMÉRO 36 DIMANCHE LE 18 FÉVRIER 1996 32 PAGES

LE VÉRITABLE BRAS DROIT DU PREMIER MINISTRE BOUCHARD EST UN NICOLÉTAIN: M. GASTON CHARLAND



Le véritable bras droit du premier ministre, M. Gilbert Charland. (Photo Rosaire Lemay)

Rosaire Lemay

Québec - On ne le verra pas à la télévision. Il n'accorde pas d'entrevues (sauf au Courrier Sud). Mais il a toute la confiance du premier ministre du

Québec. M. Lucien Bouchard a choisi M. Gilbert Charland, un nicolétain pure laine, comme directeur de son cabinet. Un rôle très effacé aux yeux du public, mais de prime importance dans les rouages administratifs du gouvernement du Québec.

«Au gouvernement, je suis une sorte de répondant au 911 ou encore un préposé à la salle d'urgence», nous dira ce jeune homme de 36 ans, pour mieux illustrer son rôle auprès des membres du cabinet du premier ministre. En fait, M. Charland informe d'abord le premier ministre sur l'état des dossiers. Il oriente en quelque sorte les décisions ministérielles selon les politiques gouvernementales et conseille sur les choix budgétaires.

Précisons d'abord qu'il est le fils d'Ariette et Jean-Paul Charland, celui-là même qui a conçu les vitraux de la cathédrale de Nicolet. De son fils, M. Charland nous disait: «Gilbert était un gars très «straight», sérieux, sans histoire, sans faux bonds ni coups d'éclats. Rien pour faire un bien cult».

Comme tout nicolétain, il a d'abord suivi son cours primaire à l'École Curé-Brassard et son cours secondaire à l'École polyvalente Jean-Nicolet.

Il poursuit ses études en histoire à l'UQTR où il obtient un baccalauréat. «Je voulais d'abord devenir journaliste sportif» dit-il, faisant remarquer qu'il avait également tenu le poste de président de l'Association des étudiants. On le retrouvera ensuite à l'Université d'Ottawa où il se spécialise en sciences politiques.

La politique
 C'est à cette époque qu'il devient militant au sein du Parti québécois dans le comté de Nicolet-Yamaska.

«Le goût de la politique m'a été presque insufflé par Jacques Brochu» dira-t-il. Sa première activité comme militant, il la vit lors du référendum de 1980. Et il fourbit ses armes à l'élection de 1981, alors que l'électorat choisit M. Yves Beaumier comme député du comté de Nicolet-Yamaska.

En 1983, il est au service de recherche du Parti québécois, à l'assemblée nationale. M. Charland oeuvre auprès du député Beaumier, alors mi-

nistre de la Famille. Après 1985, M. Charland est de l'équipe de recherche sur le dossier constitutionnel fédéral-provincial. En 1989, M. Jacques Parizeau le choisit comme attaché de presse. Il sera également de la commission Bélanger-Campeau.

Lors de la dernière élection fédérale, il agira comme conseiller de M. Lucien Bouchard, alors chef de l'opposition à Ottawa. Ce dernier, à l'issue de l'élection, le choisira comme chef de cabinet. Et récemment, il répondait positivement à l'invitation de M. Lucien Bouchard pour occuper la position que l'on sait.

D'Ottawa à Québec

Pendant ces deux ans, M. Charland a voyagé de Québec à Ottawa toutes les fins de semaine. Il faut savoir que M. Charland, âgé de 36 ans, est marié et père de deux enfants. «Pour moi, aller à Montréal, c'est presque aussi simple que d'aller au dépanneur» dit-il.

Le journalisme

Comme nous l'avons dit plus tôt, M. Gilbert Charland rêvait de journalisme sportif. Dans les faits, il a un peu réa-

lisé son rêve puisqu'il a agi comme pigiste au Courrier Sud, à l'époque où Nicolet avait son équipe de hockey junior. Il a été des équipes de hockey et de baseball mineur à Nicolet. D'ailleurs, il s'est informé du dernier tournoi bantam de Nicolet.

«J'aurais aimé jouer dans l'arène actuel» d'ajouter M. Charland avec une pointe de nostalgie.

«Mais mes racines sont toujours à Nicolet» de conclure M. Charland, en prenant soin d'ajouter qu'il ne manque pas l'occasion de prendre, avec sa petite famille, un repas chez papa et maman dans le Bas de la rivière... à Nicolet.

LE SOMMAIRE

Courrier du Lac St-Pierre	page 5
Courrier de Bécancour	page 11
Parlons agriculture	page 19
Annonces classées	page 20
Le monde du sport	page 30

CAHIERS SPÉCIAUX

SEMAINE DE LA SANTÉ DES PIEDS	page 14
FINANCE, IMPÔT & ASSURANCE	page 15
LE TEMPS DES SUCRES POUR GRANDS ET PETITS	page 23

DES ÉLÈVES DE LA DÉCOUVERTE REMETTENT 561 \$ À RÊVES D'ENFANTS

Rosaire Lemay

St-Léonard d'Aston - C'était une première à l'École secondaire La Découverte, la semaine dernière alors que des étudiants remettaient la somme de 561 \$ à Rêves d'enfants Nicolet-Bécancour.

Sous l'égide du conseil étudiant, seize élèves se sont lancés dans la vente de stylos ce qui a permis le geste que l'on sait. Un geste humanitaire digne de mention pour ces étudiants.

De gauche à droite: Danie Guillemette, Martin Vincent, Souvanthone Vilaysouk, Éllise Richard, tous du conseil étudiant et Mme Diane Proulx, présidente de Rêves d'enfants. (Photo Rosaire Lemay)



Séries éliminatoires 1996
LE CLUB DE HOCKEY NOVA
 REÇOIT «PONT-ROUGE»
 Mercredi 21 février 20 h
 REÇOIT «LAURENTIDES»
 Vendredi 23 février 20 h 30
 (Aréna de Bécancour)
 Ligue de hockey semi-professionnelle du Québec

OFFRE VALIDE JUSQU'AU 31 MARS 1996

0% sur notre équipement à foin

Rotopresse
 Presse classique
 Faucheuse-conditionneuse

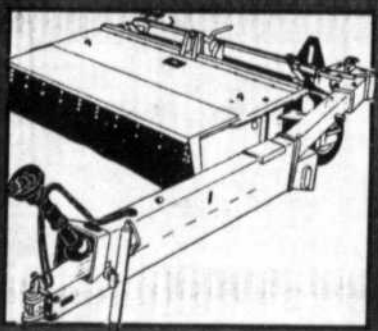

LES ÉQUIPEMENTS RÉAL LEBLANC
 230, Marquis, St-Célestin
 Tél.: (819) 229-3686

BULLETIN SPÉCIAL - BULLETIN SPÉCIAL - BULLETIN SPÉCIAL



Y'a du nouveau chez Machinerie St-Guillaume!

**Profitez de nos
plus bas taux
de financement
sur tracteurs,
machinerie à foin
et à fourrage**



2,9% 24 mois

3,9% 36 mois

4,9% 48 mois

5,9% 60 mois

ou
0% d'intérêt
Jusqu'au
1er sept. 96

**Hâtez-vous, cette offre
prend fin le 31 mars 96**

2 COURRIER SUD, dimanche le 18 février 1996



MACHINERIE ST-GUILLAUME INC.

12, route 122, sortie 170 (nord), ST-GUILLAUME (Québec) J0C 1L0

Tél.: (819) 396-2185



Deuxième édition du concours littéraire Jeanne L'Archevêque Duguay

Rosalie Lemay

Nicolet - Devant le succès obtenu lors de la première édition du concours

littéraire Jeanne L'Archevêque Duguay, la Maison Rodolphe-Duguay lançait au cours de la dernière semaine la deuxième édition de ce concours.



Dans l'ordre habituel: Mme Fernande Martel de la SSJB; Mme Raymonde Coutu, directrice générale de la Maison Rodolphe Duguay; Mgr Raymond St-Gelais et Mme Suzanne Rousseau, présidente du Conseil d'administration de la Maison Duguay. (Photo Rosalie Lemay)

Rappelons que l'an dernier, 27 participants de la région 04-Sud avaient soumis leurs œuvres. Les lauréats avaient alors été deux nicolétaines: Nathalie Dion qui se voyait décerner le premier prix et Karine Paradis, le deuxième prix.

Ce concours littéraire a pour objectif de développer le goût pour l'écriture, de favoriser et de promouvoir la création littéraire et, enfin, de faire connaître l'apport de Mme Duguay dans la littérature québécoise. Rappelons que Mme Duguay est non seulement une pionnière comme écrivaine dans la région, mais aussi à travers la province puisqu'elle est l'auteure de plusieurs publications de poésie et de prose que l'on retrouve dans nos bibliothèques et dans nos librairies.

Le texte soumis sera une nouvelle, c'est-à-dire une histoire, réaliste ou fantastique, qui se signale par sa brièveté et dont la fin doit comporter un élément surprise.

Le premier prix est assorti d'une bourse de 300 \$ et le deuxième prix, d'une bourse de 200 \$. Les textes devront être soumis au plus tard, le 15 avril prochain.

On peut obtenir toutes les informations sur cet intéressant concours en communiquant avec la Maison Rodolphe-Duguay à (819) 293-4103.

Ce concours a obtenu la collaboration de la SSJB, l'Évêché de Nicolet et du Courrier Sud qui publiera au cours de l'année des extraits des œuvres primées.

Plus de 2 millions d'aide au démarrage d'entreprises dans Nicolet-Yamaska

Selon les dernières données cumulatives du programme d'investissement en démarrage d'entreprises du ministère de l'Industrie et du Commerce du Québec (plan Paillé), le comté de Nicolet-Yamaska a bénéficié pour l'année 1995 d'une aide d'un montant total de 2 106 331 \$ sur des projets totalisant des investissements de 7 164 616 \$. C'est ce qu'a indiqué le député de Nicolet-Yamaska Michel Morin, ajoutant que 269 nouveaux emplois avaient été créés dans Nicolet-Yamaska dans le cadre de

ce programme de partenariat entre le gouvernement du Québec, par l'intermédiaire de la SDI, et les institutions financières.

«Ce programme est indispensable aux entreprises naissantes qui ont besoin de financement. Une aide du gouvernement de plus de 2 millions signifie également des retombées économiques importantes pour le comté et un coup de pouce à la création d'emplois.» a ajouté le député de Nicolet-Yamaska.

La période de consultation est prolongée

Suite à une démarche des co-présidentes et du co-président des séances d'information et de consultation sur la transformation du réseau, le président de la Régie régionale, M. Jacques Audy, annonce les modifications suivantes au calendrier des audiences publiques conduisant à la prise de décision. La Régie régionale donne ainsi suite à de nombreuses demandes en ce sens formulées par des citoyens lors des séances d'information.

Pour la population, les organismes et les établissements concernés par le projet de transformation du réseau touchant les établissements régionaux (sauf InterVal) et ceux des territoires Du Rivage, Les Forges, Valentine-Lupien et Nicolet-Yamaska:

dépôt des avis écrits: avant 16 heures, le 20 mars 1996.

audiences publiques: jeudi et vendredi, 28 et 29 mars 1996.

décisions du Conseil d'administration de la Régie: 13 avril 1996.

Pour la population, les organismes et établissements concernés par le projet de transformation du réseau touchant les établissements des ter-

ritoires Haut-St-Maurice, Centre-de-la-Mauricie, Mékinac-Des Cheneaux, Les blés d'or, Suzor-Côté, De l'Érable, Drummond et le Centre InterVal:

dépôt des avis écrits: avant 16 heures, le 6 mars 1996.

audiences publiques: 12 et 13 mars 1996.

décisions du Conseil d'administration de la Régie régionale: samedi, le 13 avril 1996.

Les scénarios A et B

Des informations additionnelles sur les scénarios de transformation des services et des structures désormais connus comme les scénarios A et B seront largement diffusées à la population avant la fin de février courant, via divers moyens de communications à déterminer.

Par ces modifications, la Régie veut favoriser les meilleures conditions possibles à tout groupe désireux de s'appropriier les enjeux et les données qui les soutiennent. Ainsi, pourra-t-on contribuer à l'amélioration du projet présentement soumis à la consultation publique.

UNE QUESTION D'ÉQUITÉ

L'Office municipal d'habitation de Nicolet demande des modifications au gouvernement du Québec

Rita Dolan Caron

Nicolet - Les membres du conseil de ville ont adopté à l'unanimité deux résolutions demandant au gouvernement du Québec de permettre aux HLM de la ville d'avoir les mêmes paramètres de financement que ceux qui sont appliqués dans la région de Trois-Rivières.

Mentionnons que les grilles actuelles de pondération de revenus utilisées dans le règlement d'attribution des logements à loyer modique pour les personnes âgées, éliminent systématiquement les couples. En bon gestionnaires, les responsables de l'Office municipal d'habitation ne tiennent pas compte de cette limite afin de ne pas laisser de logements vacants. On souligne que les personnes ayant les revenus les plus bas seront toujours les premiers choisis malgré la modification souhaitée. L'Office demande au gouvernement de modifier

les grilles de pondération des revenus des personnes âgées en haussant les plafonds de revenus.

Le Conseil d'administration de l'Office constate aussi que les personnes ayant un revenu de travail sont défavorisées lors de l'application des règlements actuels de location et d'attribution. Il demande au gouvernement de modifier également ses règlements actuels en augmentant la déduction pour revenus de travail à un minimum de 20 % dans le règlement de location et que la même règle s'applique au règlement d'attribution.

Selon le maire Daniel McMahon, des personnes seraient admissibles à une série de critères sauf le critère financier appliqué ici dans la région. Notre plancher est de 1 200 \$ par mois et dans la région de Trois-Rivières, il est de 1 500 \$ par mois. Il y a donc une iniquité et nous voulons régulariser la situation.

IG Groupe Investors
LES SERVICES INVESTORS LIMITÉE
Société du Groupe Power Corporation



François Couture,
B.A. B.Sp. Adm.
3225, 2^e avenue
St-Jean-Baptiste-de-Nicolet
(819) 293-4376
Trois-Rivières (819) 378-2371



**Marie-Claude
Wibaut D.C.**
chiropraticienne



**Martina
Laitenberger**
massothérapeute
85, rue Notre-Dame,
NICOLET

sur rendez-vous
293-4217

PHYSIO
Physiothérapie

À l'Auberge Godefroy

Pour vos douleurs:
musculaires,
articulaires,
etc.

Consultez
nos physiothérapeutes
avec ou sans références médicales





Julie Lessard Nancy René

OUVERT
du lundi au vendredi
de 9 h à 21 h

(819) 233-4664
(À l'Auberge Godefroy)

RÉELLES AUBAINES POUR LES TRAVAILLEURS

LES 19, 20, 21, 22, 23 ET 24 FÉVRIER 1996

CHEMISES  ET PANTALONS DE TRAVAIL PROMOTIONNELS
de Hammill

- 35% coton, 65% polyester
- jamais besoin de repassage
- couleur bleu marin
- fabrication canadienne

CHEMISE
Rég.: 28\$
Réduit à **21\$** (taxes incluses)

PANTALON
Rég.: 23\$
Réduit à **19\$** (taxes incluses)

RABAIS DE 25% Sur tous nos blousons et manteaux de travail d'hiver

Changement des heures d'ouverture

Du lundi au jeudi
Fermé à 17 h

Vendredi
Fermé à 20 h

Ouvert le samedi
de 9 h 30 à midi

LA filature de Nicolet

BOUTIQUE DU TRAVAILLEUR À NICOLET
Au bout de la rue Trudel

Depuis 1870
488, rue Trudel, Nicolet

HEURES D'OUVERTURE
Lundi au jeudi 8 h à 17 h
Vendredi 8 h à 20 h
Samedi 9 h 30 à midi

293-4276 

NATHALIE DUGUAY, COIFFEUSE, EST DE RETOUR



Après quelques mois d'absence, je reprends mes ciseaux au salon de Coiffure de la Place, 175, Léon XIII, Nicolet, les jeudis, vendredis, samedis et très bientôt à temps plein. Laissez-moi vous offrir une nouvelle tête pour raccourcir l'hiver. Pour me rejoindre: 293-6820.

SOIRÉE D'INFORMATION le 20 FÉVRIER 96

C'est avec grand plaisir que nous vous invitons à venir assister à une soirée d'information qui se veut des plus intéressantes, donnée par la Société canadienne du cancer.

Qui parmi vous ne connaît pas, ou n'a pas connu un parent, un proche, un ami, victime du cancer?

Le diagnostic cancer ne constitue pas un arrêt de mort. Venez vous informer sur l'éventail des services que la Société canadienne du cancer peut offrir aux personnes atteintes du cancer et à leur famille.

Plus nombreux nous seront, plus des personnes seront informées, et soyez assurés que vous devrez l'être davantage dans le virage que prend déjà le service de la santé

Nous vous attendons en grand nombre, mardi, 20 février à 19 h 30, à la salle communautaire, Centre municipal, rue Nicolas-Perrot, Bécancour.

DÉPISTAGE CONFIDENTIEL DES MTS AU CLSC LES BLÉS D'OR

Une clinique de dépistage confidentiel des MTS et de planning est maintenant disponible.

- Pour avoir des informations sur les MTS
- Un dépistage
- Un traitement approprié
- Une consultation sur la contraception quelle soit sur:
 - la pilule
 - le stérilet
 - le diaphragme
 - ou autres

Rendez-vous disponible les **mercredis, de 17 h à 19 h.**

Vous pouvez appeler au CLSC Les blés d'or, Fortierville, tél.: (819) 287-4442.

CHEVALIERS DE COLOMB 2897

Dimanche le 4 février 1996 à Ste-Eulalie, le conseil 2897 des Chevaliers de Colomb de St-Wenceslas présentait les familles en nomination pour le titre de famille de l'année lors d'une soirée qui aura lieu samedi, le 27 avril. Ce sont Nicole et Raymond Cardinal de Ste-Brigitte, Florence et Antonio Houle de St-Wenceslas, Lucienne et Bruno Racine de St-Léonard, Lyne et Alain Bergeron d'Aston-Jonction, Carole et Bruno Hébert de St-Sylvere, Thérèse et Roland Aubry de Ste-Eulalie, Gilbert et Rose-Aline Colbert de Ste-Gertrude. Toutes nos félicitations et bonne chance le 27 avril.

SAVIEZ-VOUS QUE:

Selon Statistique Canada, l'analphabétisme se définit en fonction des aptitudes des personnes à traiter l'information dont elles ont besoin pour utiliser les documents que l'on trouve habituellement au travail, au foyer et dans la collectivité.

Dans la vie de tous les jours, nous rencontrons:

- personnes qui ne savent ni lire, ni écrire.
- personnes qui peuvent repérer un mot familier dans un texte simple.
- personnes qui peuvent lire, écrire et comprendre des mots simples, dans des messages brefs.

niveau un peu plus autonome: - personnes qui peuvent satisfaire à la plupart des exigences de lecture et écriture courantes, mais qui éprouvent de grandes difficultés avec la syntaxe et l'orthographe...

Être analphabète peut vouloir dire:

- être marginalisé dans une société où la langue écrite est très importante;
- vivre de façon isolée;
- avoir constamment besoin des autres pour d'innombrables tâches ou activités;
- être moins habile pour aider ses enfants à faire leurs leçons et leurs devoirs;
- se maintenir difficilement dans l'exercice d'une fonction de travail en évolution;
- avoir des choix limités sur le plan du travail et de la vie personnelle.

VOUS AVEZ PU LIRE CE MESSAGE!!!

DONNEZ DONC UNE CHANCE À CEUX QUI NE LE PEUVENT PAS ALPHA-NICOLET PEUT LES AIDER: (819) 293-5745.

L'AGRICULTRICE, UNE FEMME D'AFFAIRES

Le relève... c'est aussi au féminin Le 23 février 1996, de 10 h à 15 h, au restaurant Laplume, à St-Germain, près de la transcanadienne, sortie 170, direction St-Germain. C'est gratuit, dîner servi sur place, une réservation serait appréciée avant le 21 février.

REPAS COMMUNAUTAIRES

Du Centre d'entraide bénévole de Nicolet

Le 1^{er} repas communautaire organisé par le Centre d'entraide bénévole de Nicolet a connu une belle réussite.

Nous vous invitons donc à notre prochaine activité.

Vous avez 50 ans et plus, vous avez le goût de vous amuser, de vous informer et de rencontrer des gens. Venez le faire avec nous au deuxième repas communautaire organisé par le Centre d'entraide bénévole de Nicolet qui aura lieu mercredi le 6 mars 1996 à 12 h à la salle Mgr Lemire du Centre catholique de Nicolet.

Parlez-en à vos amis et réservez tôt car les places sont limitées au 293-4841. Nous vous attendons nombreux.

Repas: 5 \$ par personne. Transport: gratuit (Nicolet).

CHEVALIERS DE COLOMB

Le conseil des Chevaliers de Colomb 2897 de St-Wenceslas organise une fête pour rendre hommage à ses ex-officiers samedi, le 2 mars, à la polyvalente La découverte. M. Jacques Rheault qui a oeuvré pendant 40 ans à titre de secrétaire financier, M. Richard Beaudoin comme syndic et M. Jean-Paul Tourigny comme intendant. Les billets sont présentement en vente au coût de 5 \$ auprès de chaque sous-conseil. Orchestre Lyne Lecours.

OUVERTURE MAGASIN D'USINE

À partir du 22 février prochain, vous trouverez à Nicolet (au 270, Petit-St-Esprit) un magasin d'usine.

Sur place, vente de liquidation de tissus et surplus d'inventaire: coton ouaté, tricot, coton imprimé.

Le magasin d'usine sera ouvert les jeudis et vendredis de 13 h à 21 h et les samedis de 10 h à 14 h.

Pour information: 293-2892 (demandez Gisèle).

Bienvenue à tous!

MAISON DES JEUNES DU LAC ST-PIERRE

Le Conseil d'administration et les animateurs de la Maison des Jeunes du Lac St-Pierre tiennent à féliciter les comédiens et artisans de la pièce de théâtre tenue les 24 et 25 janvier dernier.

Cette pièce de théâtre fut un succès. Environ une centaine de personnes se sont déplacées pour venir encourager les jeunes.

Les recettes de ces soirées permettront aux jeunes de la maison de pouvoir aller en ski le 2 mars prochain et serviront aussi pour d'autres activités.

INVITATION SPÉCIALE AUX CLUBS DE L'ÂGE D'OR!

Dites «Bonjour au printemps» en planifiant dès maintenant votre journée spéciale à la cabane à sucre. La cabane à sucre La Grande Coulée, située route 255, entre St-Félix et Kingsey Falls, a préparé spécialement pour vous les aînés, trois journées spéciales avec danse les 20, 21 et 28 mars prochain. Des prix spéciaux pour groupe vous sont offerts.

À noter que la La Grande Coulée débute sa saison le 9 mars. Un super gala-folklorique se tiendra dimanche le 10 mars prochain. Depuis 10 ans, la cabane à sucre La Grande Coulée vous assure de bien manger. De nouveaux orchestres cette année vous seront présentés.

Réservez dès maintenant, contactez Mme Autotte (819) 397-2972 ou (819) 848-2995 à compter du 9 mars.

BÉBÉ SANS FUMÉE À L'HÔPITAL DU CHRIST-ROI



Dans le cadre de la semaine sans fumée qui avait lieu, du 15 au 21 janvier 1996, l'Hôpital du Christ-Roi de Nicolet, en collaboration avec l'Association pulmonaire du Québec décernait le titre de «Bébé sans fumée» à David Lupien Hardy, premier enfant qui a vu le jour le 17 janvier 1996, à l'Hôpital du Christ-Roi. Un gilet lui a été remis lors de cette activité.

Tout le personnel de l'hôpital, désire féliciter les heureux parents, Mme Sylvie Lupien et M. Jean-Jacques Hardy de St-Sylvere. Ils sont accompagnés par Garde Lisette Champagne, employée de l'hôpital.

LES COMÉDIENS DE L'ISLE DE STE-ANGÈLE-DE-LAVAL

Édition 1995-96 Les comédiens de l'Isle sont déjà à leur 16^e année d'existence.

Cette année, la troupe présente une comédie en 2 actes de Ray Cooney, «Haute fidélité».

Les comédiens locaux sauront vous faire rire et vous captiver pour une soirée divertissante. Les représentations ont lieu les 1^{er}, 2, 8 et 9 mars au prix de 10 \$ à l'École secondaire Mont-Bénilde (ave des Pensées), dans le secteur de Ste-Angèle-de-Laval. Exceptionnellement, vendredi, le 1^{er} mars, le prix d'entrée est de 5 \$. Pour information: 222-9800. Billets en vente dans les épiceries et à la Caisse populaire.

LE CLUB OPTIMISTE DE NICOLET APPUIE LA CHORALE «LA CLÉ DES CHANTS»



M. Réjean Auger du club Optimiste de Nicolet remettait dernièrement un chèque à Mme Georgette Asselin, directrice de la chorale de Nicolet «La clé des chants», accompagnée par Sr Liette Diamond et de Mme Manon Asselin.



Une partie des chanteurs de la chorale «La clé des chants» de Nicolet.

MERCI AUX STAGIAIRES DE L'INSTITUT DE POLICE

Dans le cadre du 184^e projet de promotion, les stagiaires de l'Institut de police de Nicolet ont amassé récemment un montant de 5 069.24 \$ en faisant commander une course de 10 km. Ils ont sollicité leur famille, leurs amis et fait du porte à porte auprès de la population.

Ce généreux montant d'appoint profitera aux nombreuses femmes et enfants victimes de violence conjugale faisant appel aux services de la maison La Nacelle.

En leur nom et celui de toute l'équipe de La Nacelle, Merci!

N.B. Pour toute levée de fonds, il est possible d'obtenir l'autorisation de la maison en contactant la directrice au 293-6942.

FONDS DE SECOURS AUX SINISTRÉS DE L'INONDATION

Notre-Dame-de-Pierreville et St-François-du-Lac

Pour aider les sinistrés de l'inondation, sous forme de dons, communiquez avec le Centre d'action bénévole du Lac St-Pierre au (514) 568-3198, du lundi au vendredi, entre 8 h 30 et 16 h. Merci pour votre générosité!

LE PLUS GRAND CARROSSIER DE LA RIVE SUD



Peinture cuite authentique
GARANTIE DE 7 ANS ET PLUS

Centre du Débosselage Nicolet Inc.



3865, Rte Marie-Victorin
Nicolet (à 8 minutes du pont Laviolette)
Tél.: (819) 293-4645
Fax.: (819) 293-8214

VOITURE DE COURTOISIE



Mathieu Raymond, prop.

«La Clé des chants» en pleine campagne de financement



On reconnaît, de gauche à droite: M. Lionel Bellavance, président de la SSJB, Centre du Québec; Mme Georgette Asselin, présidente fondatrice; Mme Marlette F. Martel, présidente d'honneur de la campagne de souscription et M. Yves Gignac de la sécurité municipale de Nicolet, directeur de la campagne de sollicitation. (Photo Rosaire Lemay)

Rosaire Lemay

Nicolet - La chorale juvénile «La Clé des chants», de Nicolet a vu le jour en novembre 1989. Depuis, elle s'est produite en public, avec bonheur, en plusieurs circonstances. Actuellement, l'ensemble compte 46 garçons et filles sous la direction musicale de Mlle Manon Asselin.

Le but premier est, bien sûr, de développer chez ces jeunes choristes des connaissances musicales, de donner une expérience de groupe, mais aussi de leur inculquer le respect des autres, le sens des responsabilités et l'esprit

d'entraide.
18 000 \$

L'objectif de cette campagne est fixé à 18 000 \$. Déjà, on a atteint une bonne partie de cette somme grâce à un concert-bénéfice donné en novembre dernier. De plus, la SSJB Centre du Québec a remis la semaine dernière un chèque de 1 800 \$ qui pourrait être récurrent sur les deux prochaines années.

Au cours des prochains jours, on amorcera le blitz final de la cueillette de fonds afin d'atteindre l'objectif visé. Ces choristes méritent vraiment notre coup de main.

100 199 \$ pour les sports et loisirs à Bécancour

(MM) - La Ville de Bécancour accordera des octrois de subventions totalisant 100 199 \$ aux comités de loisir de secteur ainsi qu'aux organisations sportives municipales, soit une diminution de 10 000 \$ sur le budget accordé l'an dernier.

Les comités de loisirs des secteurs Présieux-Sang, Bécancour, Ste-Gertrude, Ste-Angèle-de-Laval, Gentilly, St-Grégoire recevront respectivement 5 432 \$, 7 943 \$, 10 453 \$, 12 130 \$, 19 369 \$ et 20 671 \$.

L'Association de ringuette sportive, le Club de patinage artis-

tique et le Comité du hockey mineur recevront respectivement 3 071 \$, 7 762 \$ et 12 368 \$.

MASSAGE SUÉDOIS

Détente et relaxation

Prenez vite un rendez-vous, car si vous venez me voir, vous aurez le goût de revenir.

Du lundi au dimanche de 10 h a.m. à 12 h p.m.

(514) 782-3365

Conférence

Avoir mon ami, dis-moi qui je suis?

Chaque personne dans notre vie, chaque événement, nous ramène à nous-même, nous parle, nous livre des messages... Y sommes-nous réceptifs, ou passons-nous à côté? Pourquoi se retrouve-t-on toujours avec le même genre de personnes? Une invitation aux gens courageux et à ceux qui cherchent des réponses...

par Monique Ouellet et Sylvie Hains d'après l'enseignement de Pierre LASSALLE, le vendredi 23 février 1996 à 19 h 30 à l'Auberge du Canada, 3155, boul. St-Jean Trois-Rivières (Salle Niverville) Pour informations: (418) 667-3878

Dr Gilles Massé, d.c.
CHIROPRACTICIEN
POLYCLINIQUE 55
ST-GRÉGOIRE
SUR RENDEZ-VOUS: 233-4334

François Beaudreau, c.a.
Benoit Boulanger, c.a.
60, rue Georges
Pierreville (Québec)
J0G 1J0
Comptables Agréés (514) 568-0973
PRÉSENTS DANS 4 RÉGIONS AU QUÉBEC

NATATION
- préscolaires spécialisés (1 à 5 ans)
- enfants
- adultes
- gymnastique aquatique pour tous
- pré et post natal
- Cours de leader
- Aqualongue

OÙ: Club de natation Godefroy (Piscine Godefroy)

DATE: Du 12 mars au 18 mai, 1 cours/semaine
Du 20 mai au 21 juin, 2 cours/semaine

INF.: Marie-France Proulx
293-2060



De gauche à droite, nous retrouvons debout: Maurice Brizard, Ginette Lamontagne, Francis Jordan, Jean-René Groleau, Alain Colbert, Jean-Pierre Pilon, Yves Lamarre, Johanne Beauchemin, Robert Pellan; assis: Daniel Lamothe, Denis Colbert, directeur adjoint, Jean-Jacques Laprise, directeur et Claude Tousignant.



Profession:
Conseiller
en placements

Coût	Valeur à échéance	Échéance	Rendement annuel composé
13 770,75	15 000\$	1 ^{er} oct. 1997	5,40%
10 061,25	15 000\$	16 janv. 2002	7,00%
4 720,80	15 000\$	16 janv. 2010	8,67%
2 691,60	15 000\$	16 janv. 2016	9,01%

Taux en vigueur le vendredi 16 février 1996

*Coupons détachés d'obligations gouvernementales, garantis.
Autres échéances disponibles; taux sujets à changements

225, des Forges, bureau 100, Trois-Rivières • Tél.: 379-3600 • 1 800-567-7996

Tout
le monde
attend le jour
où les taux
vont monter.



Selon nos statistiques le REER VariTaux devrait voler haut.

le REER VariTaux

- Taux variable réajusté tous les 3 mois
- Taux minimum garanti, 4,5%
- Échéance 5 ans

Un REER c'est essentiel. Avec la Banque Nationale, vous pouvez vous bâtir un REER solide. Venez nous voir en succursale ou communiquez avec nous, 7 jours sur 7, en composant le 1 800 235-5566

BANQUE NATIONALE
Notre banque nationale

TRUST GÉNÉRAL
L'argent se planifie au présent

L'élimination de la pauvreté, un impossible rêve?

Une parole de notre pape m'a toujours interpellé: «L'homme (la femme) est la première route que l'Église doit parcourir en accomplissant sa mission: il est la route fondamentale de l'Église, route tracée par le Christ lui-même» (Jean-Paul II - «Le Rédempteur de l'Homme», mars 1979). Or le Christ se solidarise avec les personnes pour qu'elles se redressent. Il désire susciter une liberté désireuse d'accueillir toute personne comme un frère ou une soeur.

Aujourd'hui, nous nous sentons solidaires d'un nombre grandissant de personnes qui n'arrivent plus à échapper au processus de l'appauvrissement, malgré

tous leurs efforts. Leur angoisse nous bouleverse.

Un phénomène alarmant

Il y a quelques mois, le conseil canadien du développement social soulignait que le nombre de familles pauvres avait augmenté de plus de 30 %, au cours des dix dernières années. Six mères célibataires sur dix vivent maintenant dans la pauvreté. Et la pauvreté chez les jeunes familles a augmenté de 40 %. Plus attristant encore, près d'un enfant sur cinq vit dans la pauvreté.

Par ailleurs, notre pays s'est doté d'un large éventail de programmes d'assistance et d'assurances sociales. Ces pro-

grammes témoignent de la nécessité d'être solidaires des membres les plus faibles de la société. Mais ces dernières années, nous avons été témoins de coupures sévères dans les programmes sociaux. La guerre à la pauvreté est remplacée par la guerre au déficit.

On demande aux pauvres, aux petits, de payer la note

Il est vrai que la crise financière des gouvernements demeure une difficulté incontournable. Mais, s'il faut réduire le déficit, ne faisons-nous pas porter le fardeau sur les plus mal pris? Une étude de statistiques Canada (1991) démontre que 94 % de la dette fédérale est le ré-

sultat de l'augmentation des taux d'intérêt et de l'utilisation massive des abris fiscaux. À eux seuls, les abris fiscaux privent le fédéral de revenus annuels de 25 milliards de dollars.

Récemment, le Protecteur du citoyen du Québec déplorait les coupures à l'aide sociale, alors que 90 000 entreprises du Canada ne payent aucun impôt malgré des profits de 27 milliards de dollars. On fait ainsi porter indûment sur les plus pauvres de la société la responsabilité collective de la détérioration de la situation économique. «Il faut faire preuve d'imagination pour faire absorber le déficit du gouvernement à ceux qui ne paient jamais d'impôt», ajoutait-il.

Réduire l'écart entre riches et pauvres

Ces données laissent voir la nécessité de concevoir de nouvelles politiques sociales et fiscales, des politiques mieux ciblées, qui visent la réduction de l'écart entre les riches et les pauvres. Les exi-

gences économiques ont certes leur importance, mais elles ne peuvent imposer leurs critères de façon exclusive. Car nous touchons ici à la vie concrète de milliers de gens et parmi les plus vulnérables de notre société. Ces personnes n'ont aucun contrôle sur la crise de l'emploi; elles en sont plutôt victimes. Elles demandent seulement le droit d'avoir leur part de biens matériels et de mettre à profit leur capacité de travail afin de créer un monde plus juste et plus prospère pour tous. D'où la nécessité d'associer les organismes communitaires et les groupes de pauvres eux-mêmes à l'élaboration d'un nouveau contrat social. En partant résolument des personnes et de leurs besoins, certains groupes peuvent ouvrir des perspectives innovatrices.

† Raymond St-Gelais
évêque de Nicolet



MICHEL MONTAMBEAULT

«Il était une fois...»

neutralité ou son implication à des conflits armés.

Pendant ce temps, la crise économique qui s'abattait sur les pays développés et qui perdurait depuis 1929, compromettait les récents progrès de l'industrialisation et de l'urbanisation. Incapable de sortir le Canada du marasme économique, le gouvernement de M. Bennett encaissa une retentissante défaite lors des élections d'octobre 1935, aux mains des libéraux reconduits par W.L. Mackenzie King. Après avoir gouverné en période de prospérité, King tenta de redresser l'économie du pays en période de crise.

Le 3 septembre 1939, le second conflit mondial éclata en Europe. Quelques jours plus tard, le Canada déclare la guerre à l'Allemagne. Mackenzie King et son bras droit M. Ernest Lapointe, député fédéral de Kamouraska, conduisent le pays vers une participation progressive au conflit. La mort subite d'Ernest Lapointe en novembre 1941, priva King de son lieutenant québécois. La question de la conscription posée en 1942, comme celle posée en 1917, met le gouvernement canadien dans une situation embarrassante. Les chefs du

Parti libéral avaient pris, vis-à-vis de la province de Québec, l'engagement de ne jamais appliquer la conscription. Les Canadiens français avaient encore en mémoire la participation aveugle du Dominion à la première guerre mondiale où 595 000 Canadiens furent mobilisés. De ce nombre, 51 000 Canadiens furent tués et 175 000 autres furent gravement blessés. En avril 1942, un plébiscite portant sur le service militaire obligatoire fut tenu dans l'ensemble du Canada. Le Canada-français et le Canada-anglais étaient à nouveau divisés sur la question. À la lumière de cette consultation publique, le Québec resta sur ses positions alors que la majorité du Canada vota en faveur de l'envoi massif de troupes au conflit. Dans ce contexte, les Canadiens français et anglais se battront pendant cinq ans aux côtés des alliés. Les forces canadiennes s'illustrèrent à l'occasion du raid sur Dieppe, à la bataille de Monte Cassino en Italie et lors du débarquement des alliés en Normandie. Au total, près de 760 000 hommes et femmes furent mobilisés et 74 292 Canadiens furent tués ou portés disparus.



SERGE ROUSSEAU

Les bons soins du Christ-Roi n'ont pas de prix

ment. Car, possédant quelques expériences à titre de patient dans divers hôpitaux de la province, je suis en mesure de témoigner du grand professionnalisme faisant la marque du personnel oeuvrant à Nicolet.

Cela est peut-être dû au fait que cet hôpital est demeuré une institution aux dimensions humaines. Évidemment, cela a aussi le défaut de ses qualités, car un petit hôpital ne peut pas toujours promulguer les mêmes soins spécialisés qu'un établissement à vocation universitaire par exemple. Mais en ce qui concerne les soins généraux, le Christ-Roi de Nicolet n'a jamais eu rien à envier à aucun

autre endroit de même acabit.

Je me souviens, pour y avoir eu recours à plusieurs reprises, d'un personnel infirmier extrêmement compétent, avenant et compatissant. Capable de se dépenser sans compter pour donner les premiers soins appropriés, que ce soit à l'urgence ou lors d'une hospitalisation: moments toujours pénibles où un réconfort moral est le premier pas nécessaire vers la guérison. Et cela, il faut le dire, malgré le fait que le personnel oeuvrant dans le domaine de la santé, exerce leur métier déjà depuis quelques années sous la menace et le stress de décisions politiques et bureaucratiques.



Un petit hôpital de province comme celui de Nicolet n'est pas toujours comme priorité pour les gestionnaires de haut niveau. Il n'est pas très difficile de s'en apercevoir présentement, alors que chacun tente de tirer de plus en plus fort sur la couverture; et qu'il fait grandement bon, par les temps qui courent, d'avoir à la tête de son comté un député chapeauté d'un titre de ministre. Pourtant au Christ-Roi, malgré des moyens de plus en plus réduits, jumelés à un avenir plus qu'incertain susceptible de démoraliser

le plus intentionné des travailleurs, la qualité des soins promulgués par le personnel n'a jamais diminué?

Cela n'a pas de prix, aurions-nous sûrement dit à une époque pourtant pas si lointaine. Or, force nous est donnée de nous rendre compte que: oui, les soins humanitaires ont un prix! Cependant, certains décideurs ne semblent pas être prêts à le défrayer pour les gens de la Rive-Sud.

COURRIER SUD

3255, Les 40,
Nicolet, J3T 1X5, 293-4551
FAX: (819) 293-8758

Dépôt légal Bibliothèque nationale
du Québec

ABONNEMENT:

Canada 75 \$ (1 an) Extérieur 90 \$ (1an)
T.P.S. incluse

ÉDITEUR:
LES ÉDITIONS DU LAC ST-PIERRE INC.

DIRECTEUR GÉNÉRAL:

Jean Blanchette

COMPTABLE:

Réjean Desfossés

SECRÉTAIRES:

Marie-Pierre Gaudet

Hélène Gaudet

SERVICE DE LA RÉDACTION:

Jean Blanchette Rosaire Lemay
Serge Rousseau Michel Montambeault
Rita Dolan-Caron André Bouchard

DIRECTEUR DE LA PUBLICITÉ:

Jean Blanchette

CONSEILLERS PUBLICITAIRES:

Junior Dubuc

André Lemire

Daniel Dubuc

Chantal Chabot

REPRÉSENTANT LOCAL À MONTRÉAL:

Québecor ventes-média

(514) 597-2231

DIRECTRICE DE PRODUCTION:

Guylaine Pellerin

ATELIER DE PRODUCTION:

Claire Chevalier

Francine Chagné

Marie-Claude Laforce

Louise Lagacé

IMPRIMÉ PAR:

T.R. Offset, Trois-Rivières

Tous droits réservés sur la reproduction

des annonces et des nouvelles.

Le journal ne se tient pas responsable

des articles dûment signés.



Télégrammes

Âge d'Or

Nicolet: souper et soirée dansante, 23 février, 18 h, École secondaire Jean-Nicolet, réservations: 293-5604 ou 293-4606

Ste-Marie-de-Blandford: soirée dansante, 23 février, 20 h 30, trio Charland.

St-Bonaventure: soirée dansante, 24 février, salle de l'église, orchestre Fascination.

St-Célestin: soirée dansante, 24 février, 20 h 30, centre communautaire, orchestre Les Dominos Noirs

St-François-du-Lac: soirée dansante, 23 février, 20 h, centre communautaire, orchestre Fascination.

Cercle des Femlères

Deschallons: Bingo, 21 février, 19 h 30, salle des Chevaliers de Colomb, prix en argent.

AFÉAS

Bas St-François: rencontre mensuelle, 20 février, 19 h 30 centre communautaire de Pierreville, invitée spéciale: Mme Lucie R. Piouls, prés. rég.

Chevaliers de Colomb, conseil 1326

Pour renouvellement des cartes de membres, s'adresser à Jean-Marc Montebault, au 293-2342

Filles d'Isabelle, conseil 1106

Réunion régulière, 20 février, 19 h 30, caserne des pompiers de Ste-Angèle. Conférencière: Solange Mailhot.

Brunch au profit des maladies du cœur, 25 février, midi, au Coq d'or de Gentilly. Billets aux responsables de chaque paroisse.

Ordre franciscain séculier de Nicolet

Rencontre mensuelle, 20 février, de 13 h à 16 h, au Foyer de Nicolet, thème: François d'Assise et les malades.

C.L.A.B. Notre-Dame-de-Pierreville

Café-rencontre, 20 février, 7 h 30, salle municipale. Sujet: Est-ce que je me fais des plaisirs? Info et confirmation de présence: (514) 568-3661.

Café-bistro Allegria

Vernissage des oeuvres de l'artiste-peintre impressionniste Louise Ruelland, 23 février, 17 h à 19 h. Aussi, le 3 mars, peinture en direct. Réservation: 293-6414



École de coiffure
Prochaine session

Cours du soir débutant
AVRIL 96

Cours de jour débutant
SEPTEMBRE 96

Inscriptions dès maintenant

ÉCOLE ARMAND LE COIFFEUR
École hautement reconnue (30 ans d'existence)
DRUMMONDVILLE (819) 472-6411

L'ESTHÉTIQUE

PAR MICHELINE G. BERGERON (esthéticienne-visagiste)



S'OFFRIR UNE BONNE HEURE DE BONHEUR

En ces moments de déprime économique, faire un arrêt d'une petite heure pour éliminer son stress, c'est un luxe très abordable aujourd'hui. Après un soin du visage nous sommes formidablement détendue, relaxée et automatiquement ça se lit sur le visage. Les traits sont plus doux, la fatigue n'apparaît plus et la peau est parfaitement hydratée, d'où l'apparence d'une peau saine et en bonne santé. Le teint est plus clair et on remarque une différence sur sa luminosité. Et il ne faut pas croire que ce changement ne dure que quelques heures! Le lendemain et les jours suivants, les résultats sont tout aussi spectaculaires avec un grain de peau resserré et fin, le visage serein, l'absence

de cernes et de poches sous les yeux. Bref, aussi rayonnante qu'après le soin. Il n'y a rien de mieux quand on a le moral à plat et le physique en chute libre. L'esthéticienne a pour rôle de faire le point sur l'état de la peau précisément avec son matériel, loupe, etc. Avec ses mains, avec ses yeux qui ne laissent rien passer et surtout avec son expérience, l'esthéticienne est apte à vous dire où en est vraiment l'état de la peau. Peau terne, deshydratation, ridules, manque de fermeté, jambes lourdes, cellulite, taille empâtée... l'esthéticienne a toujours une solution. D'autant plus qu'elle est à la pointe des dernières techniques, elle utilise les plus pointus sur le marché. Vous avez toutes les raisons de lui faire confiance. Il faut en profiter pleinement. Un vrai bonheur pendant une heure et même plus. Vous devriez vous offrir ça au moins une fois par mois. Alors, plus une minute à perdre, direction l'Institut de façon régulière. Promesse à tenir!

Institut Micheline, 75 rue J.A.-Gaudet, Nicolet, 293-5771

VENTE DE FERMETURE

Collections Magi, Dior, Junior

Dernière chance!

De **70%** à **80%** de rabais

- Beau choix de 7 à 12 ans
- Jeans, tricot de coton, chemise

La boutique des petits matelots

291, route du Port, Nicolet (voisin Vitrierie Nicolet) 293-8438



GRANDE OUVERTURE

CUIR DES FORGES

25%

DE RABAIS* SUR MANTEAUX HOMMES ET FEMMES

Manteaux en cuir d'agneau
Manteaux en suède
Lot de Perfecto
Pantalons ou jupes en cuir d'agneau ou suède
Vestes et pantalons de moto

Grandeur jusqu'à 3 x large
Ajustement sur mesure
* Valide jusqu'au 3 mars 1996

CUIR DES FORGES

4 370, BOUL. DES FORGES
TROIS-RIVIÈRES (819) 694-1812

COURRIER SUD, dimanche le 18 février 1996 7

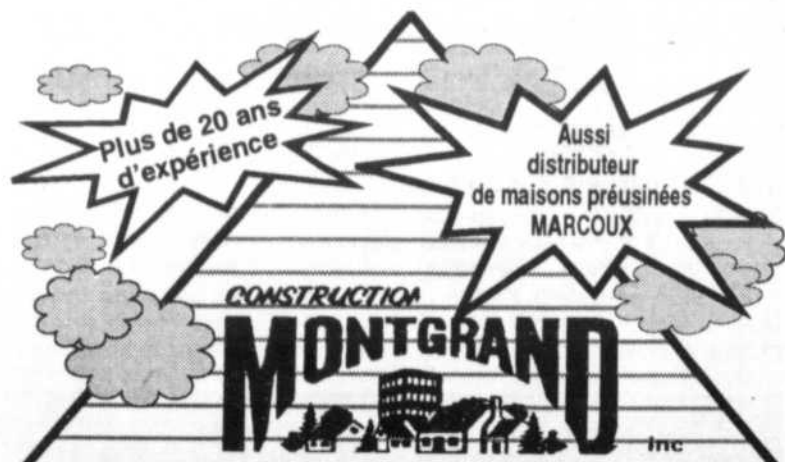

Quels que soient vos projets de construction...
Optez pour un entrepreneur qui associe...

**QUALITÉ-SERVICE
SATISFACTION**

Venez nous rencontrer,
ensemble nous réaliserons
votre projet de construction.

CONSTRUCTION MONTGRAND vous aide en grand

(819) 472-7160

Pagette: 1-514-556-8507 sans frais

Francis Pelletier poète d'un soir au Café bistro Allegria

Rosalie Lemay

Le médecin-poète-photographe Francis Pelletier a littéralement séduit les invités qui avaient envahi le Café bistro Allegria à Nicolet, jeudi dernier. Les personnes présentes ont pu partager la passion des mots et de la musique puisque le guitariste Clermont Boies accompagnait discrètement Francis Pelletier. Clermont maîtrise agréablement Bach, Haendel, DeVisée, etc.

Francis Pelletier a récité ses poèmes sur une trame de diapositives qui rehaussaient encore la douce vigueur qu'il sait donner aux



À gauche, le guitariste Clermont Boies et le médecin-poète-photographe Francis Pelletier.
(Photo Rosalie Lemay)

mots, à leur sonorité. Ses poèmes, souventes fois teintés d'humour, dégagent toujours une belle sensibilité feutrée mais qui accroche à coup sûr l'auditoire.

Le Café bistro Allegria se veut un lieu tout-à-fait désigné pour une telle soirée. L'accueil, l'ambiance en font un joyau d'un genre unique à Nicolet et dans la région.

S'outiller pour aider une proche qui a été abusée sexuellement

L'agression sexuelle est un acte malheureusement trop fréquent pour qu'on puisse l'ignorer. Cependant, nous sommes souvent démunies quand on côtoie quelqu'un qui vient de vivre cette situation. Comment l'aider? Que dire? Que faire?

La Collective des femmes de Nicolet et région vous invite donc à venir en discuter avec Mme Cécile Leblond, intervenante au CALACS (Centre d'aide et de lutte...) qui sera notre personne ressource lors de notre prochain café-rencontre, mercredi le 21 février.

Comme toujours, la rencontre aura lieu au 690, Mgr Panet à Nicolet et débutera à 13 h 30.

DANSEUSES

Lundi au samedi inclusivement
de 15 h à 3 h

VIDÉO POKER

Bistro St-Joseph

159, St-Joseph, Nicolet
Édifice Rio Plaza (819) 293-2923

**36
MOIS**

0% DU JAMAIS VU!

HÂTEZ-VOUS! CE FINANCEMENT POUR ÉQUIPEMENTS À FOIN PREND FIN LE 29 FÉVRIER 1996

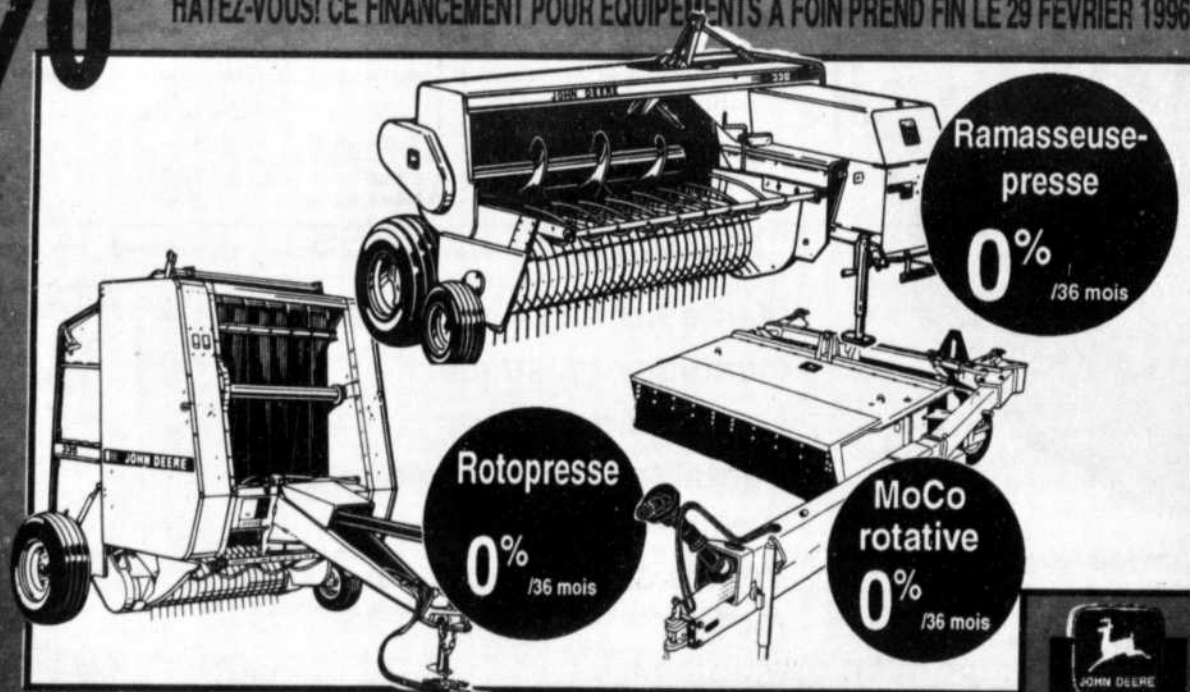

Il nous reste quelques cultivateurs et planteurs pour livraison immédiate.

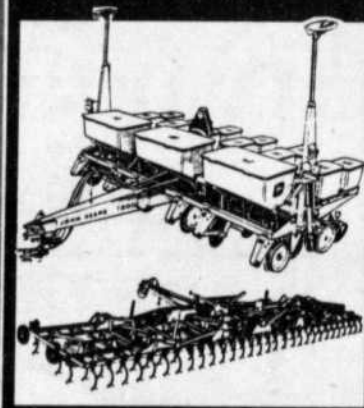

Contactez votre vendeur:

Jean Chagnon
Sam Abou-Rjeily
Simon Crépeau

PASSEZ RENCONTREZ L'ÉQUIPE DE L'AN 2000 • L'ÉQUIPE JOHN DEERE À VOTRE SERVICE!



VENTE



PIÈCES



SERVICE



LES ÉQUIPEMENTS CRÉPEAU INC.

305, rue MARIE-VICTORIN, YAMASKA-EST Tél.: (514) 789-2304



La Riveraine se dote d'une politique de communication

Rosaire Lemay

Lors de sa dernière réunion, le conseil des commissaires a adopté une politique de communication qui couvre les champs de l'information, des relations avec la clientèle, de la promotion, des relations avec la presse et le public.

Cette politique a pour but de ré-

AU MUSÉE DES RELIGIONS

L'exposition

Des enfants des guerres, 1914-1993

Plus de 90 photographies de reportages, 20 dessins de jeunes qui ont connu la guerre, 5 documents vidéos et 1 clip remarquable comme documents d'archives.

Au cœur des camps de réfugiés, les enfants inventent des jouets, l'aide humanitaire ranime l'espoir. ÉMOTION, RÉFLEXION.

Au Musée des religions, du 25 février au 25 avril.

partir les responsabilités politiques et administratives en matière de communication, de développer une image de marque et de créer un sentiment d'appartenance. Elle a également comme but spécifique de développer un climat ouvert de communication entre les différents partenaires et d'entretenir une circulation de l'information entre la



Commission scolaire et ses unités administratives.

Affectation temporaire

M. Bernard Bergeron qui assumait la direction des écoles de Ste-Perpétue et Ste-Monique prendra sa retraite dans quelques semaines. La Commission scolaire a donc affecté M. Luc Balleux à la direction de l'École La Jeunesse de Ste-Perpétue et M. Yvon Boisvert à la direction de l'École Arc-en-Ciel de Ste-Monique, à compter du 1^{er} mars prochain.

Messieurs Balleux et Boisvert

SOUPER ET SOIRÉE DU RANG CROCHE

Dans le cadre de ses activités de financement, le comité des fêtes du 325^e de St-François-du-Lac vous invite au «Souper et à la soirée du rang croche». Puisque 1996 nous offre une journée de plus, profitons-en pour partager et nous amuser. Cet événement se déroulera donc le 29 février prochain au Centre communautaire de St-François-du-Lac. Un souper de fèves au lard sera servi entre 17 h 30 et 19 h 30. Par la suite, la soirée sera sous le signe de la gaieté. Surprises, animation et jeux de société seront à l'honneur (les personnes présentes sont invitées à apporter leurs jeux favoris: cartes, dames, parchési, etc.). L'invitation est lancée à toute la famille. Le coût d'entrée pour le souper et la soirée a été fixé à 5 \$. Les billets seront en vente du 12 au 25 février au presbytère entre 13 h et 17 h du lundi au vendredi, ou auprès des membres du comité. Pour plus d'informations, veuillez contacter mesdames Florence Beudet 568-3610 ou Jacqueline Lépine 568-3847.

Bienvenue à tous!

entreront en fonction à compter du 1^{er} mars et ce, jusqu'au 30 juin prochain. Ils garderont cependant des dossiers liés à leur mandat respectif en cours d'année.



Société
québécoise
d'assainissement
des eaux

Travaux dans la ville de Nicolet et la municipalité de Saint-Jean-Baptiste-de-Nicolet
Comté de Nicolet-Yamaska
Appel d'offres no: 0644-30-22-41-33

Partie "A" - Travaux d'assainissement

Fourniture et pose de conduites d'aqueduc (200 mm) et d'égouts (100 à 1050 mm), mise en place de regards, branchements de service, construction de deux postes de pompage (génie civil seulement), de deux régulateurs de débit, de trois canaux de mesure, réfection de voirie et autres travaux connexes.

Partie "B" - Travaux municipaux

Fourniture et pose de conduites d'aqueduc (100 à 300 mm) et d'égouts (300 mm), mise en place de regards, de borne-d'incendie avec accessoires, branchements de service, réfection de voirie et autres travaux connexes.

DOCUMENTS DISPONIBLES: SQAÉ, Service gestion des contrats, 25H, rue de Lauzon, Boucherville (Québec) J4B 1E7 Tél.: (514) 449-4224.

PRIX: 125,00 \$ (taxes incluses) non remboursable, par chèque visé ou mandat payable à la SQAÉ.

De plus, pour cet appel d'offres, les soumissionnaires devront prendre connaissance du «Cahier des clauses générales d'appel d'offres, Société québécoise d'assainissement des eaux», publié par Les Publications du Québec (édition 1989). Ce cahier fait partie intégrante du document d'appel d'offres.

LIEUX DE CONSULTATION: Hôtel de Ville de Nicolet; Ass. de la construction de Montréal et de Québec; ACRGTQ; Ass. de la construction du Québec, Région de la Mauricie - Bois-Francis; SQAÉ à Boucherville.

OUVERTURE DES SOUMISSIONS: Hôtel de Ville de Nicolet: a/s Mme Monique Corriveau, greffière, 180, rue Panet, Nicolet (Québec) J3T 1S6 Le: jeudi 14 mars 1996 à 15h00.

GARANTIES DE SOUMISSION:

Partie "A" - Cautionnement ..(270 000,00 \$) ou chèque visé ou autre ..(135 000,00 \$)
Partie "B" - Cautionnement .. (38 000,00 \$) ou chèque visé ou autre(19 000,00 \$)

N.B.: «autre» signifie autre garantie de soumission spécifiée au document d'appel d'offres.

RENSEIGNEMENTS: Monsieur Carol Lachance - Tél.: (418) 683-1328.

Seules les personnes, sociétés et compagnies, ayant leur principale place d'affaires au Québec, en Ontario ou au Nouveau-Brunswick qui détiennent une licence appropriée en vertu de la Loi sur le bâtiment et qui ont obtenu le document d'appel d'offres directement de la SQAÉ sont admises à soumissionner.

La SQAÉ et la Ville de Nicolet ne s'engagent à accepter ni la plus basse ni aucune des soumissions.

Marc Pinsonnault, L.L.B., B.Sc.
Secrétaire général

CS18-02-96

J'suis en
pleine forme!
80\$
REMISES
DE L'USINE

PRIX AVEC REMISE

849\$



- Capacité de 18 pi³
- Clayettes en verre
- 4 bacs amovibles

3350, MARIE-VICTORIN
NICOLET
Tél.: (819) 293-4579

Ameublements du PORT INC.



S'unir en beauté.

Section spéciale sur les futurs couples

Date limite pour réservation: mercredi 21 février 1996

PRESENT DANS SON MILIEU
LE COURRIER SUD

Tél.: (819) 293-4551 Fax: (819) 293-8758



André Lemire



Junior Dubuc



Daniel Dubuc



Chantal Chabot

Notre hôpital nous ressemble

Il ne faut pas se surprendre de la **solidarité** actuelle autour du maintien d'un service hospitalier adéquat au CH Christ-Roi de Nicolet. Depuis fort longtemps les résidents de la Rive-Sud ont toujours répondu généreusement lorsque sollicités par «leur» hôpital (que l'on se souvienne des diverses rénovations, de la mise en place de

la chambre des naissances, de l'achat de divers équipements, etc.). Encore aujourd'hui, ils appuient l'effort de compression et de rationalisation que la situation commande; ils acceptent de participer à l'effort collectif demandé, en appuyant sans équivoque la solution proposée par les dirigeants de «leur» hôpital.

Cette «part du milieu» que le gouvernement exigeait pour donner le feu vert à ces investissements aurait-elle moins de valeur aujourd'hui qu'elle en avait au moment où on l'exigeait???

Le CH Christ-Roi s'est édifié en symbole très fort, très ancré dans son milieu. Il est la preuve évidente que l'on peut chez soi obtenir les services autour de notre richesse fondamentale, la **santé**. L'hôpital a réussi depuis très longtemps à jouer ce rôle et les citoyens y sont attachés, beaucoup plus que par simple émotivité.

Fréquenter «mon» hôpital lorsque nécessaire, c'est me faire respecter, c'est respecter nos malades, nos aînés, les victimes des inévitables accidents. Il est à notre image, il nous ressemble: petit, compétent, accueillant, efficace et bien adapté à nos besoins. À tel enseigne qu'il attire une qualité et une quantité de praticiens de la santé que d'autres hôpitaux et ré-

gions nous envient.

Nous avons «choisi» de vivre sur ce territoire, de l'habiter, de le faire vivre, de le développer. Toutes les institutions que nous nous sommes données l'ont été en fonction de cette occupation efficace du territoire. Depuis leur création, les MRC de la région, et depuis plus longtemps encore, les municipalités qui les composent ont cherché à développer notre sentiment d'appartenance, de fierté locale. À coup de campagnes de sensibilisation, de mobilisation et de concertation des forces vives, on a créé toute une gamme d'organisations qui se sont données comme but de dynamiser le territoire et d'en supporter le développement. Qui ne l'a pas vécu n'a pas idée des énergies colossales consenties, ni des sommes d'argent consacrées pour entretenir cette flamme.

On ne peut à la fois demander de faire des plans stratégiques de développement de nos communau-

tés, monter des campagnes pour garder nos gens, nos jeunes, nos emplois chez nous, préparer l'avenir; et d'un autre côté «centraliser» des services de l'importance d'un hôpital, un besoin fondamental pour notre milieu de vie...

Soyons cohérents! Lâchons les pitons des calculatrices et revenons un instant à la **vie**, à sa qualité.

Plus que tout autre, le CH Christ-Roi fait figure de symbole de notre capacité et de notre détermination à occuper adéquatement ce territoire de la Rive-Sud. Plus qu'une négation de tous ces efforts, sa fermeture serait reçue comme une gifle à la face même de tous ceux qui s'activent à en faire un milieu de vie enviable. Cela est inacceptable et ne sera jamais accepté.

Pierre-Alain Manseau
Baie-du-Febvre

Offre d'emploi à la CDC Nicolet-Yamaska

La CDC Nicolet-Yamaska située au centre Gabrielle Granger est à la recherche de deux préposés(es) à l'accueil et à la sécurité. Ces personnes doivent être disponibles de jour comme de soir, la semaine et/ou la fin de semaine, pour un total de 20 heures/semaine selon un horaire variable et ce à compter du 1^{er} mars. Comme elles seront préposés(es) à l'accueil, elles devront avoir de l'entregent et aimer tra-

vailer avec le public. Des connaissances en maintenance et en sécurité d'édifice seraient un atout. Ces deux postes sont ouverts autant aux hommes qu'aux femmes, prestataires de l'assistance sociale puisqu'ils s'inscrivent dans le cadre du programme Extra. Vous avez le goût de travailler au sein d'une équipe dynamique. Contactez Ghislaine Roy au 293-8339 pour une entrevue.

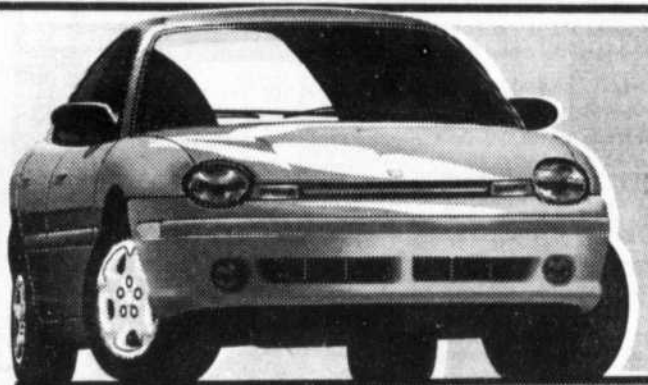

DERNIÈRE CHANCE! NEON 95 NEUFS

NEON SPORT

212

4 portes
2 litres, 16 soupapes
5 vitesses
Climatiseur
Régulateur de vitesse
Console au plancher
AM-FM cassette
Verrouillage électrique
Volant inclinable
Freins antiblocage
Rétroviseurs électriques
Et beaucoup plus

*SPÉCIAL

14 250\$

NEON SPORT

221

4 portes
2 litres, 16 soupapes
5 vitesses
Climatiseur
Régulateur de vitesse
Console au plancher
AM-FM cassette
Verrouillage des portes
Volant inclinable
Freins antiblocage
Rétroviseurs électriques
Aileron arrière
Et plus

*SPÉCIAL

14 375\$

NEON HAUT DE GAMME

259

4 portes
2 litres, 16 soupapes
Automatique
Régulateur de vitesse
Volant inclinable
AM-FM cassette
Console au plancher
Groupe éclairage
Ouverture du coffre intérieur
Tapis avant-arrière
Et plus

*SPÉCIAL

14 800\$

NEON SPORT

373

2 portes
2 litres, 16 soupapes DOHC
5 vitesses
Console au plancher
Tapis
Groupe éclairage
AM-FM cassette,
6 haut-parleurs
Rétroviseurs électriques
Volant inclinable
Freins antiblocage
Roues aluminium

*SPÉCIAL

15 275\$

NEON HAUT DE GAMME

433

2 portes
2 litres, 16 soupapes
Automatique
AM-FM cassette
Console au plancher
Ouverture de coffre intérieur
Climatiseur
Tapis protecteur
Groupe éclairage
Pneus 14"
Aileron arrière

*SPÉCIAL

14 650\$

**RABAIS
DIPLOMÉ
750\$**

GARANTIE CHRYSLER

3 ans/60 000 km, pare-chocs à pare-chocs

* Transport, préparation et rabais inclus, rabais additionnel de 300 \$ si admissible

PROMOTION SPÉCIALE

GARANTIE

7 ANS / 115 000 KM INCLUSE



J. NADEAU
AUTO LTÉE

3975, LES 40, NICOLET,

Sans frais 1-800-665-6544 **(819) 293-5555**

LE SEUL CONCESSIONNAIRE
CLÉ D'or
Chrysler, Dodge,
Plymouth, Jeep Eagle
de la région

Inauguration des travaux d'agrandissement de la Caisse populaire de Ste-Gertrude!



C'est en présence de nombreux invités que la cérémonie d'inauguration des travaux d'agrandissement de la Caisse populaire Ste-Gertrude a eu lieu le 14 janvier 1996. Sur la photo: M. Denis Montembeault, directeur; M. Robert O'Farrell, président

de la Fédération des caisses populaires; M. Raymond St-Cyr, président Caisse populaire Ste-Gertrude; M. Maurice Richard, maire de Bécancour; M. Renaud Baril, curé et Mme Danielle Bouchard, commis-caissière.

Distribution des responsabilités des membres du conseil de ville

(MM) - Le maire de Bécancour, M. Maurice Richard, a dévoilé officiellement les responsabilités des membres du conseil de Ville de Bécancour lors de la dernière séance publique.

Ainsi, Mme Lise Blanchet sera affectée au service à la communauté, à la commission municipale des loisirs et du comité d'embauche local de Bécancour.

M. Raymond St-Cyr sera affecté au service d'urbanisme et de l'environnement, à la Régie inter-municipale des déchets, à la

Commission consultative d'urbanisme.

M. Bernard Bergeron sera affecté au Service d'incendie et sécurité publique, à la Commission consultative agricole, à la Commission consultative en environnement et à la Corporation de développement agroalimentaire.

Mme Carmen Lampron-Pratte représentera la ville au COPERS, à la commission de la famille, à Diffusions plein sud, et au comité Bécancour à vélo.

M. Jean-Marie Dionne sera af-

fecté au service des travaux publics, à la corporation Rendez-vous des montgolfières et représentera la ville à la MRC de Bécancour.

Mme Lise Bourgeois est affectée au service des finances, au comité d'embellissement villes, villages et campagnes fleuris et à l'Office municipal d'habitation.

M. Maurice Richard, maire de la Ville de Bécancour se réserve les services de l'administration, des communications et du développement économique.

AVIS DE CONVOCATION ASSEMBLÉE GÉNÉRALE ANNUELLE de PROMUTUEL LOTBINIÈRE



À tous les membres,

Avis vous est donné par les présentes que l'assemblée générale annuelle des membres de Promutuel Lotbinière, société mutuelle d'assurance générale pour l'exercice financier terminé le 31 décembre 1995 sera tenue **LE MARDI 12 MARS 1996 À LA SALLE COMMUNAUTAIRE DES LIONS** située au 16, des Érables à St-Flavien À COMPTER DE VINGT HEURES TRENTE (20 h 30).

Les inscriptions débuteront à vingt heures (20 h); il y aura remise de prix de présence et un léger goûter sera servi après l'assemblée.

Donné à Laurier-Station, ce 19^{ième} jour de février 1996.

Jean-Pierre Garneau

Jean-Pierre Garneau
Secrétaire

PROCURATION

Toute personne désireuse d'être représentée ou toute entreprise incorporée ou en société qui désire un mandataire pour représenter ladite entreprise et exercer les droits découlant de la loi sur les assurances du Québec et du règlement de régie interne de Promutuel Lotbinière, société mutuelle d'assurance générale doivent remettre une procuration à nos bureaux dix (10) jours avant l'assemblée. Cette procuration est disponible à nos bureaux.

ÉLECTIONS SIÈGES À COMBLER

Pour fins de l'élection des administrateurs de la Société, chaque administrateur occupe un siège correspondant à un territoire à l'intérieur duquel cet administrateur doit résider.

Siège N° 3 : Gentilly, Lemieux, Manseau, Ste-Cécile-de-Lévrard, Ste-Sophie-de-Lévrard, Ste-Marie-de-Blandford et St-Pierre-les-Becquets

Siège N° 5 : Joly, Laurier-Station, St-Flavien, et Val-Alain

Siège N° 7 : St-Gilles et St-Narcisse

- Le membre qui désire se présenter à un poste d'administrateur doit déposer son bulletin de mise en candidature au siège social au plus tard huit (8) jours avant la date de l'assemblée générale.

- Tout candidat à un siège du Conseil d'administration doit être mis en nomination par un bulletin de mise en candidature signé par au moins trois (3) membres en règle de la Société de la même région.

- Les bulletins de mise en candidature sont disponibles au siège social.

CONSEIL D'ADMINISTRATION POUR 1995

Président :

*Raynald Lambert, Joly

Vice-présidents :

*Jean-Louis Béland, St-Gilles
Marcel Cayer, St-Apollinaire

Administrateurs :

Jacques Métivier, Ste-Croix
Andréa Lehoux, St-Agapit
Denis Auger, Leclercville
Léo Chabot, St-Patrice de Beauvillage
Florian Auger, St-Édouard
*Jean-Guy Brisson, St-Pierre-les-Becquets

Les administrateurs dont le nom est précédé d'un (*) sont sortant de charge cette année, mais deviennent rééligibles.

SIÈGE SOCIAL	Bureau Gentilly	Bureau St-Agapit
175, boul. Laurier LAURIER-STATION G0S 1N0 (418) 728-4110	3300, boul. Bécancour GENTILLY (Qué.) G0X 1G0 (819) 298-2062	1226, rue Principale ST-AGAPIT (Qué.) G0S 1Z0 (418) 888-4244

ne comptez pas sans nous!
Téléphone et Télécopieur : (819) 296-2244
DIANE MATTEAU C.G.A.
COMPTABLE GÉNÉRALE LICENCIÉE
IMPÔTS • DÉMARRAGE D'ENTREPRISE
ÉTATS FINANCIERS • TENUE DE LIVRES
PLANIFICATION FISCALE
**2820, boul. Bécancour
Gentilly**

MILLETTE-GUÉVIN & A//.
arpenteurs-géomètres
ROLAND MILETTE a.-g.
CLAUDE GUÉVIN a.-g.
19550, Forest
St-Grégoire, Ville de Bécancour,
OC, G0X 2T0 Tél.: (819) 233-2682
844, Des Ursulines
Trois-Rivières, OC, G8A 5B9 Tél.: (819) 376-3474
Fax: (819) 376-5540

**CONSTRUCTIONS
FÉ-LAIN INC.**
ENTREPRENEUR
GÉNÉRAL
Marcel Martel, PRÉS
Lise L. Martel, SEC
Jean-Guy Labarre,
ESTIMATEUR
• Résidentiel - Commercial
• Rénovation
• Menus travaux
• Élévation charpente
3770, boul. Port-Royal
SAINT-GRÉGOIRE
Ville de Bécancour • G0X 2T0
Tél.: (819) 233-2324
Rév.: (819) 233-3247
Télé.: (819) 233-3269

135, rue Lapérade
Saint-Pierre-les-Becquets
(Québec) G0X 2Z0
NOS FORMATIONS
NOS CAFÉ-RENCONTRES
À Ste-Marie
L'influence des couleurs
Quel est le langage des couleurs?
Peut-on vivre en noir et blanc?
Quand: 21 février à 19 h 30
à la bibliothèque

CONVOCAION
Les administrateurs
de la Caisse populaire
de Ste-Gertrude
vous convoquent à
**l'assemblée générale annuelle
des membres**
qui sera tenue
à la salle multifonctionnelle
8585, des Saules
Ste-Gertrude
le mercredi 28 février 1996 à 20 h
Le conseil d'administration
Mme Rose-Aline Laneville
Secrétaire
Un goûter sera servi Prix de présence

NOS COURS
Contes pour apprendre
À partir du livre de Jacques Salomé,
apprendre à se connaître à travers
des contes. Comprendre comment je
réagis et comment j'entre en relation
avec les autres
Début: 21 février
Où: au Centre de femmes
Coût: 15 \$
BRUNCH
Venez fêter avec nous la journée
des femmes et notre 10^e anniversaire
lors d'un brunch musical
avec la chorale du Centre de
femmes de Shawinigan.
Quand: 10 mars à 11 h au
Club de golf de Gentilly
Coût: 10 \$
THÉÂTRE
Il nous reste des rôles à dis-
tribuer. Avis aux intéressées!
Pour informations & inscriptions
on communique au 263-2586



TABLE DE CONCERTATION RIVE-SUD SUR LES SERVICES DE SANTÉ ET LES SERVICES SOCIAUX

Représentativité de la Table de concertation Rive-Sud

Sous la présidence de monsieur Daniel McMahon, maire de la ville de Nicolet, la Table de concertation Rive-Sud regroupe des intervenants du CLSC Nicolet-Yamaska, des centres d'hébergement et de soins de longue durée (Nicolet, Pierreville et St-Célestin), de l'Hôpital du Christ-Roi, des organismes communautaires, des chambres de commerce et des MRC Nicolet-Yamaska et Bécancour.

Consensus dégagé par la Table de concertation Rive-Sud

Les éléments suivants font l'objet d'une position conjointe et solidaire des membres de la Table de concertation Rive-Sud en ce qui a trait à la restructuration des services de santé et des services sociaux:

1. Volonté d'être **réel partenaire** dans le processus de restructuration du réseau et dans la réorganisation des services de santé et des services sociaux.
2. Volonté d'**atteindre les objectifs des compressions budgétaires** visant l'assainissement des finances publiques, et ce dans une **proportion juste et équitable** pour la population de la Rive-Sud.
3. Soutenir **tout plan de services de santé et de services sociaux applicable à la Rive-Sud** prévoyant le maintien de 50 lits de courte durée, la mise en place d'une **gamme plus complète de services de première ligne** (prévention, maintien à domicile, etc.) prévus dans le virage ambulatoire préconisé par le ministère de la Santé et des Services sociaux et la Régie régionale de la santé et des services sociaux Mauricie-Bois-Francs ainsi que l'ensemble des services requis par les personnes âgées.
4. Favoriser une approche par étapes assurant **ainsi une réelle coordination et une continuité des services** tout en permettant à la Régie régionale une **transition entièrement contrôlée**.
5. Mettre l'**accent sur les particularités de la Rive-Sud** qui justifient une attention toute particulière de la Régie régionale de la santé et des services sociaux Mauricie-Bois-Francs.

Processus d'information de l'ensemble de la population de la Rive-Sud

Les membres de la Table de concertation Rive-Sud se joignent à la démarche entreprise par monsieur Michel Morin, député de Nicolet-Yamaska, et sollicitent dans les meilleurs délais une **présentation détaillée de l'ensemble des scénarios en cause**, idéalement à la **cathédrale de Nicolet** où l'espace permettrait à un très grand nombre de personnes de recevoir toute l'information disponible.

Rédaction de mémoires et participation aux audiences publiques

La Table de concertation Rive-Sud met à la disposition de toutes les personnes intéressées à rédiger un mémoire l'ensemble des informations techniques dont elle dispose ainsi que les documents attestant du consensus dégagé sur la Rive-Sud. Pour obtenir ces renseignements, veuillez vous adresser soit à l'hôtel de ville de Nicolet ou à la Chambre de commerce de Nicolet.

**Message d'intérêt public payé par la ville de Nicolet
au nom de la Table de concertation Rive-Sud**

Piste BMX: Bécancour 125^e de Ste-Marie-de-Blandford: prête un terrain on recherche des documents

Michel Montambeault

Au cours de la dernière séance publique du conseil, M. le maire Maurice Richard a annoncé que la Ville de Bécancour acceptait de prêter un de ses terrains situé près de l'aréna afin de permettre à un groupe de jeunes du secteur Bécancour d'aller de l'avant dans leur projet de piste de vélo BMX présentement en période de financement.

Selon M. Sylvain Papillon, porte-parole du groupe de jeunes et travailleur de rue, il en coûterait 3 000 \$ pour aménager ce site.

«On souhaite que le projet se réalise au printemps», mentionnait M. Papillon au Courrier Sud. «Ce qui est remarquable dans ce dossier, c'est que ce groupe de jeunes a décidé de se prendre en main pour réaliser leur projet», souligne-t-il.

Grâce à une campagne de financement qui a pris la forme d'un concert-bénéfice l'automne dernier, le comité de jeunes a déjà amassé la moitié des sommes requises. Samedi dernier, la tenue d'un second concert-bénéfice de type Punk-Rock devrait permettre de compléter le financement du projet.

Le comité du 125^e anniversaire de Ste-Marie-de-Blandford veut publier à l'occasion du 125^e anniversaire de la municipalité et de la paroisse un album souvenir qui relatera les 125 ans d'histoire de la municipalité et de la paroisse. Pour ce faire, il a besoin de la collaboration de tous ceux et celles qui auraient des photos anciennes qui pourraient être publiées dans cet album. Le comité fait donc appel aux résidents(es) actuels(les) et à ceux et celles qui ont demeuré à Ste-Marie. Documents et anecdotes seront également appréciés du comité.

Le comité vous invite à communiquer avec le comité des fêtes du 125^e anniversaire de Ste-Marie-de-Blandford, 473, Des Bosquets,

Ste-Marie-de-Blandford, G0X 2W0. Tél. (819) 283-2778 ou (819) 283-2784.

BOUTIQUE DE LA CHAISE

Spécialité: Chaises sur billes
Vente et RÉPARATION
Comptoir de pièces
Vaste choix de coussins



2012 rue St-Philippe
Trois-Rivières
Luc Perreault
(819) 371-8937

ASSEMBLÉE GÉNÉRALE ANNUELLE

LA CAISSE POPULAIRE DE ST-CÉLESTIN
INVITE TOUS SES MEMBRES
À SA 71^e ASSEMBLÉE GÉNÉRALE ANNUELLE
QUI AURA LIEU LE 26 FÉVRIER 1996
À 20 HEURES
AU SOUS-SOL DE L'ÉGLISE DE ST-CÉLESTIN
AU 500, RUE MARQUIS, ST-CÉLESTIN



J'suis en pleine forme!

80\$ REMISES DE L'USINE

PRIX AVEC REMISE
1049\$



- Surface de cuisson Ceran
- Éléments à chaleur radiante avec élément 2 en 1
- Hublot très grand
- Four autonettoyant

Ameublements du PORT INC.

3350, MARIE-VICTORIN NICOLET
Tél.: (819) 293-4579

SUPER SPÉCIAUX D'HIVER

AIRSTREAM SUR SÉCHOIRS ET SILOS À ENTREPOSAGE DE AIRSTREAM ET GSI

GSI

TRÈS EN DEMANDE

Batch

Continu

TOP DRY AUTO FLOW

POUR UN TEMPS LIMITÉ CHEZ...

HERVÉ LACHARITÉ & FILS INC.
1600, Petit St-Esprit, Nicolet
(819) 293-8676



Mario Lacharité prop.



Claude Vouigny rep. aux ventes





Vos pieds

du 19 au 24 février

Semaine de la santé des pieds

VOTRE MEILLEUR APPUI



CLINIQUE DE SOINS DES PIEDS MARIE DIONNE n.d.

Prévention
Entretien
Réflexologie

En clinique ou
à domicile



21150, boul. des Acadiens, Saint-Grégoire
(819) 233.4746

Prendre soin du chef-d'oeuvre qu'est le pied

La majorité des gens porte beaucoup d'attention à la santé et à l'apparence de leurs cheveux, mais souvent par manque d'information ou par négligence, on ignore nos pieds.

Le pied, auquel on ne porte attention que le jour où la douleur apparaît, est une structure composée de muscles, de tendons, d'os, de ligaments, d'articulations et de peau, cachée dans un soulier.

Il est important de prendre conscience des services rendus par nos pieds et d'être à l'écoute des signaux d'alarme qu'ils nous envoient.

L'infirmière en soins de pieds vise à rendre les pieds confortables et fonctionnels en prodiguant les soins appropriés, en enseignant à son client les bonnes méthodes d'entretien de ses pieds ou en le dirigeant vers un autre professionnel de la santé (en cas de besoin).

Un premier traitement en soins de pieds pourrait vous familiariser avec les techniques et les instruments utilisés, le tout fait en douceur.

**AVEZ DES PIEDS EN SANTÉ,
VOUS LE MÉRITEZ!**

Les soins de pieds M.B.C. enr.

Madeleine Brunet-Cornier, infirmière licenciée
Diplômée en soins de pieds

- Callosités (corne)
- Durillons (cors)
- Massage et mobilisation des pieds
- Amincissement et coupe d'ongles
- Prévention d'ongles incarnés

Service à domicile

2050, Thibault, Bécancour, Qué.

Sur rendez-vous

Tél. et fax.: (819) 294-9939

Pensez à vos pieds!

Il y a une quinzaine d'années, l'Association Nationale des Orthésistes du Pied enclenchait, avec sa première Semaine de la santé des pieds, un long processus d'éducation du public qui est encore loin d'être terminé...

Plusieurs d'entre nous ne sommes pas encore conscients des incidences du port de chaussures mal ajustées et du manque de soins apportés à nos deux plus fidèles alliés. Avec cet événement annuel, qui se tient cette année du 18 au 24 février, les orthésistes souhaitent sensibiliser les gens à l'importance de la santé des pieds pour le bien-être du corps en général.

Pendant cette semaine, toute la population est invitée à se rendre chez un orthésiste membre de l'Association et à profiter d'une évaluation gratuite. D'une durée d'environ une demi-heure, cette consultation peut révéler des faits insoupçonnés, par exemple

que l'origine d'une mal de dos persistant est, conte toute attente, un déséquilibre des points d'appui des pieds. En fait, ce genre de diagnostic est beaucoup plus courant que l'on pourrait le croire.

Il vous sera donc possible, pendant la Semaine de la santé du pied, de consulter un orthésiste sans qu'il vous en coûte un sou. Veillez cependant à choisir un professionnel certifié, qui possède l'expérience et les compétences nécessaires pour évaluer la condition de vos pieds. Si un problème grave est décelé, vous serez référé à un podiatre qui saura prescrire l'orthèse nécessaire. Si vos pieds sont en parfaite santé, vous pourrez profiter de ses conseils d'expert quant aux types de chaussures qui favorisent une bonne posture et qui, surtout, ne risquent pas de vous causer d'ennuis, au fil des années...

Quel genre de pieds avez-vous?

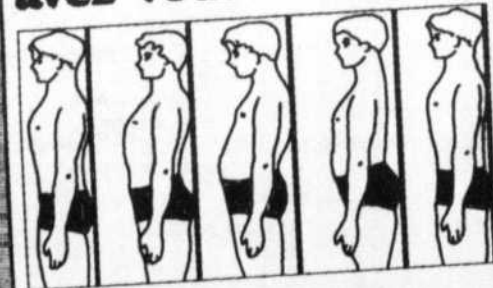

Podo-orthèse Fleurant enr.

Service d'orthèse du pied
et chaussures orthopédiques

1885, Saint-Jean-Baptiste, Nicolet Tél.: (819) 293-8304

Il y a un lien entre
notre posture et
les pieds.
Ordinairement
tel type de pied
correspond à tel
type de dos.

Quel genre de dos
ou de pieds
avez-vous?
C'est avec plaisir
que je répondrai à
vos questions.

Gaétan Fleurant,
orthésiste,
prothésiste
diplômé

Détenteur d'un permis
du ministère de la Santé

VOUS AVEZ MAL AUX PIEDS, AUX GENOUX, AU DOS?



Un pas à faire...



ORTHÈSES PLANTAIRES,
TROIS-RIVIÈRES

Jean Marchand CSPG

Tech. orthèse et prothèse,
orthothérapeute

466 A, Bonaventure, Trois-Rivières Tél.: 374-1651

GRATUIT
Clinique
de dépistage
durant la
Semaine
de la santé
des pieds
sur rendez-vous

Le pied et ses problèmes

Le pied humain est complexe; il est formé de 26 os, relativement petits et d'un réseau de ligaments, de muscles et vaisseaux sanguins.

Les parties constituantes du pied travaillent de concert partageant jour après jour la lourde tâche de supporter tout votre corps. Au cours d'une journée normale, on évalue la force exercée sur vos pieds à plusieurs centaines de tonnes, ce qui explique qu'ils soient sujets à plus de pression et de blessures qu'aucune autre partie de votre corps.

Parlons biomécanique (mécanique du corps)

Connaissant toute la pression qu'il y a sur le pied, vous imaginez le transfert de force lorsque le pied

est mal aligné.

Cette force se distribue au niveau des articulations: chevilles, genoux, hanches, bas du dos (lombaire) et ça monte. Les muscles du membre inférieur sont grandement sollicités.

Voici quelques symptômes

Articulation: mal à la cheville, aux genoux, hanche, bas du dos (lombaire) et même plus haut le long de la colonne.

Musculaire: muscle des pieds, du dos, de la jambe, de la cuisse, de la fesse.

Cette force déviée par un mauvais alignement du pied se dirige vers le haut du corps. Bien sûr, il y a différents degrés de désalignement, c'est pourquoi les malaises se présentent en différentes combinaisons, ex.: tension musculaire aux mollets et mal au bas du dos, mal au genou seulement, mal au talon et facite plantaire.

Il est à noter que ces douleurs peuvent cesser si la personne est au repos, mais c'est à l'usage après une bonne journée que les douleurs reviennent.

Si vous avez un problème du même genre, vous avez peut-être un petit, moyen ou un gros dérèglement biomécanique.

Une bonne évaluation biomécanique s'impose.

L'orthésiste-prothésiste peut déceler le problème, et travaillant de concert avec les médecins, les orthopédistes ou autres intervenants de la santé, saura vous conseiller.

Gaétan Fleurant
Nicolet

PIED BLESSÉ?

- Arthrite
- Diabète
- Oignons
- Pieds enflés
- Pieds sensibles
- Pieds cambrés
- Pieds étroits/larges



EXTRA DEPTH
P.W. MINOR & SON, INC.

CENTRE D'AJUSTEMENT

CARON

CHAUSSURES et ACCESSOIRES

1380, Notre-Dame, Trois-Rivières

Qué., CENTRE-VILLE

376-2412

Danielle Tremblay
Podiatre

SPÉCIALITÉ:
TRAITEMENTS DES PIEDS
ORTHÈSES

sur rendez-vous
1867, Royale, T.R.

371-3853

Revenus de retraite provenant de l'État

Normalement, le revenu de retraite provient de trois sources: du gouvernement, de votre emploi et de votre épargne.

On doit tenir compte de tous ces genres de revenu quand on planifie en vue d'assurer un revenu de retraite qui puisse répondre aux besoins de la personne, et le plus possible, assurer la préservation du capital. Nous traiterons dans le présent article des avantages de l'État à la retraite.

Les personnes qui ont versé des cotisations au Régime de pensions du Canada (RPC) ou au Régime de rentes du Québec (RRQ) ont droit à un revenu de retraite. Ce revenu est en fonction du salaire et s'ajoute au versement de la Sécurité de la vieillesse. Une pen-

sion est payable lorsque la personne atteint 65 ans. Elle est rajustée à la hausse ou à la baisse de 0,5 % pour chaque mois où vous en retardez ou en devancez le paiement. On ne peut commencer à la toucher avant l'âge de 60 ans et le montant maximal est atteint à l'âge de 70 ans. On a droit au montant total de la Sécurité de la vieillesse lorsqu'on a vécu 40 ans au Canada après l'âge de 18 ans. Toutefois, on peut avoir droit à une partie des prestations de la Sécurité de la vieillesse si on a résidé au moins dix ans au Canada après l'âge de 18 ans. Ces deux genres de prestations sont indexés, les augmentations étant annuelles pour ce qui est du Régime de pensions du Canada et tri-

mestrielles pour ce qui est de la Sécurité de la vieillesse. En plus des prestations de base de la Sécurité de la vieillesse, un supplément de revenu garanti peut être versé. On doit demander ce supplément en fournissant des renseignements financiers à l'État chaque année.

Si vous êtes employé, votre employeur doit déduire de votre salaire les cotisations du RRQ ou du RPC et les faire parvenir avec ses propres cotisations au palier de gouvernement approprié. Lorsque vous êtes à votre compte, vous devez verser vous-mêmes les cotisations au RRQ ou au RPC selon votre revenu et en faire état dans votre déclaration d'impôt sur le revenu. Lorsque vous êtes pro-

priétaire unique ou associé, on calcule vos cotisations au RRQ ou au RPC selon vos revenus. Si vous êtes actionnaire de votre compagnie, il vous est sans doute plus avantageux de recevoir un salaire et des dividendes. Les proportions de l'un et des autres doivent être telles que le salaire soit suffisant pour vous permettre de verser la cotisation maximale au RRQ ou au RPC. On ne peut verser des cotisations à l'égard de dividendes.

La province de Québec est la seule qui ait son propre régime de pensions. Il est administré par la Régie des rentes du Québec. Toute personne de 18 à 70 ans qui réside au Québec et qui touche un revenu d'emploi supérieur à un certain montant doit verser des co-

tisations à la RRQ. Les personnes qui ont plus de 65 ans et qui reçoivent un revenu d'invalidité n'ont pas à verser de cotisations.

La rente servie est fonction des revenus et s'ajoute à la Sécurité de la vieillesse payée par le gouvernement fédéral. Les cotisations au Régime de rentes du Québec sont déduites à la source par l'employeur et les cotisations de l'employé et de l'employeur sont versées au ministère du Revenu. Les personnes à leur compte doivent verser elles-mêmes leurs cotisations au ministère.

Texte fourni par Groupe La Mutuelle

Profitez de tous les crédits et déductions

L'utilisation de toutes les déductions et exemptions ainsi que des possibilités de fractionnement du revenu se révélera avantageuse à la retraite. Une bonne planification financière peut sembler mystérieuse et difficile, mais tel n'est pas le cas. Le guide d'impôt que vous recevez par la poste avec votre déclaration d'impôt générale T1 comprend un grand nombre de renseignements. Si vous prenez quelques minutes pour le parcourir, vous trouverez que l'on y explique un grand nombre de déductions.

Si vous travaillez à temps partiel au cours de votre retraite, il serait bon alors de tenir compte de ce qui suit:

- cotisations au RPC ou au RRQ,
 - primes d'assurance-chômage,
 - cotisations à un régime de pension agréé,
 - cotisations à un régime enregistré d'épargne-retraite,
 - cotisations syndicales, professionnelles et semblables.
- Quant à la liste suivante, elle devrait vous intéresser, que vous travailliez ou non.
- frais de scolarité (dans certaines circonstances),
 - frais financiers,
 - pension alimentaire ou allocation de séparation,
 - crédit personnel de base,
 - crédit en raison d'âge,
 - crédit de personne mariée,
 - crédit relatif aux enfants à charge,
 - crédit relatif au revenu de pensions,

- frais médicaux,
 - dons de charité,
 - exemption pour gains de capital.
- Il est peu probable qu'un retraité puisse se prévaloir de toutes ces

déductions. Toutefois, bien des gens peuvent bénéficier d'un grand nombre d'entre elles.

Texte fourni par Groupe La Mutuelle

VOTRE BILLET POUR UNE GRANDE PERFORMANCE

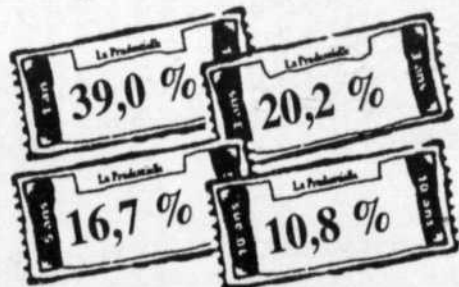

LE FONDS CAPITALISATION PRUDENTIELLE DU CANADA

Comptez sur nous pour vos besoins d'épargne et de retraite

grâce au Fonds Capitalisation Prudentielle du Canada, l'un des secrets les mieux gardés au pays.

Téléphonez à Pierre Noury au (819) 233-3171



Pierre Noury
AVC
Depuis 11 ans à votre service

La Prudentielle d'Amérique, Compagnie d'assurance

* Les taux de rendement indiqués correspondent aux taux de rendement passés composés annuellement pour la période se terminant le 31 janvier 1996 et tiennent compte des variations de la valeur par part et du réinvestissement de toutes les répartitions, mais non des frais d'acquisition. Le rendement passé n'est pas indicatif du rendement futur. Les chiffres de rendement sont fournis à titre d'exemple seulement. La valeur par part et les rendements des placements fluctueront en fonction du marché.

Le Prospectus simplifié des fonds contient des renseignements importants sur le Fonds Capitalisation Prudentielle. Obtenez-en un exemplaire auprès de votre représentant Prudentielle ou de La Gestion de Fonds Prudentielle Canada Limitée, Scarborough, Ontario, et lisez-le attentivement avant d'investir.

CHRONIQUE SUR LA PLANIFICATION FINANCIÈRE DU 18 FÉVRIER 1996

Question:

Depuis quelques années, on nous parle de placer une partie de nos REER à l'étranger, quel en est l'avantage?

La raison est simple; le Canada contribue à moins de 5 % de la production mondiale, dans l'autre 95 % se cache des occasions en or. Quant au risque, pensez-y un instant! Quel genre de voiture conduisez-vous? Honda, GM ou Volkswagen? Votre système de son: Sony ou Toshiba? Et vos espadrilles: Adidas, Wilson ou Nike?

Toutes ces compagnies sont omniprésentes dans nos vies de tous les jours et surtout, elles font des profits. Pourquoi ne pas en profiter!

Chez Investors on vous permet d'investir une partie de vos REER à l'étranger par l'entremise d'un fonds de placement diversifié mondialement. Nos portefeuilles spécialisés diversifieront automatiquement vos REER selon vos objectifs jusqu'au maximum de 20 %.

Renseignez-vous!

Vous avez des questions à formuler, faites nous les parvenir au

4450, boul. des Forges (Bureau 215) Trois-Rivières, G8Y 1W5

Pourquoi ne pas avoir votre conseiller(ère) financier(ère) et en plus avoir un regard sur le monde avec vos R.E.E.R.?



Clément DUBOIS
Nicolet
293-8087



François COUTURE B.A., B.Sc., M.B.A.
Nicolet
293-4376



Denis DOUVILLE C.M.A., M.B.A.
St-Pierre-les-Becquets
(819) 263-2256

Le CENTRE de PLANIFICATION FINANCIÈRE en MAURICIE



4450, boul. des Forges
Bureau 215
Trois-Rivières
378-2371

LES SERVICES INVESTORS LIMITEE

Revenus de retraite tirés de revenus d'emploi

Normalement, le revenu de retraite provient de trois sources: le gouvernement, votre emploi et votre épargne.

Il faut tenir compte de tous ces genres de revenus quand on planifie en vue d'assurer un revenu de retraite qui puisse répondre aux besoins de la personne et, le plus possible, assurer la préservation du capital. Nous traiterons dans le présent article de la façon dont

l'emploi influe sur le revenu de retraite. Si votre employeur offre un régime de pensions, vous devriez songer à augmenter le montant de votre futur revenu de retraite en versant des cotisations régulières à un REER.

Lorsqu'on quitte son emploi, on a habituellement droit à une allocation de retraite. La loi prévoit que l'allocation de retraite est un montant autre qu'une

rente ou une pension, versé pendant la retraite ou à son début par l'ancien employeur en reconnaissance de longs états de service ou pour compenser la perte d'un emploi. On notera que le paiement d'une allocation doit être reçu au début ou pendant la retraite et que le montant payable ne doit pas dépasser certaines limites.

Comme une telle allocation est en-

tièrement imposable entre les mains de l'employé, le montant payé est donc pleinement déductible pour l'employeur.

De façon générale, l'allocation est égale à deux fois et demie le salaire annuel moyen des cinq dernières années, moins le total de tout montant auquel l'employé a droit à la retraite en vertu d'un régime de participation différée aux bénéfices ou d'un régime de pension agréé.

Sous réserve de certains plafonds, la législation prévoit qu'une allocation de

retraite peut être transférée à un REER sans retenue d'impôt. Vous devriez vérifier quels sont les plafonds si une allocation de retraite semble appropriée dans votre cas.

Le budget fédéral du 27 février 1995 impose une limite au transfert en franchise d'impôt en ne tenant plus compte des années de service postérieures à 1995.

Texte fourni par
Groupe La Mutuelle

«Des REER ?

Pourquoi pas un rendement élevé garanti ?»



100% d'accord!

Le **REER obligatierme Desjardins** est parfait pour diversifier vos investissements en toute sécurité.

Composé d'obligations ou de coupons détachés en provenance du marché obligataire gouvernemental et de sociétés d'État. Le REER obligatierme Desjardins est particulièrement intéressant pour quiconque désire planifier ses investissements à long terme.

- Grande variété de taux garantis jusqu'à l'échéance.
- Rendement élevé.
- Revente possible en tout temps à la valeur marchande.

Rendement élevé et sécurité du capital garantis jusqu'à l'échéance. Voilà de quoi envisager la retraite avec confiance. Informez-vous auprès de votre caisse Desjardins.

Offert dans les caisses Desjardins participantes.

Les taux peuvent être modifiés sans préavis.

Le REER obligatierme Desjardins est offert par l'intermédiaire de Valeurs mobilières Desjardins et de sa division Disnat (membre F.I.P.E.)

COUPONS DÉTACHÉS

15 ans

8,62%

annuel



La caisse populaire
Desjardins

LA GAMME DE REER LA PLUS COMPLÈTE SUR LE MARCHÉ.
LES MIEUX PLACÉS POUR VOUS CONSEILLER.

ÉPARGNE et
PLACEMENT
Desjardins **REER**



Desjardins pour s'aider soi-même

L'épargne-retraite qui allège vos impôts!

REER!

**MOINS
D'IMPÔT
AUJOURD'HUI**

et la liberté demain.

Un rêve ou la réalité?
Le Groupe La Mutuelle - Solidité,
stabilité et un programme financier
fiable!
Ne comptez pas sur le hasard pour
réaliser vos rêves.

**APPELEZ
DÈS
AUJOURD'HUI**



Guy LAMPRON
Directeur de succursale
378-2778 - 379-2244



Francis P. JACQUES
Directeur d'agence
Mutuelle Investco inc.
375-7737 - 538-8283



Bernard HOUDE
Chef de bureau
375-7737



**Mireille
DARGIS BASTIEN**
Service à la clientèle



**Lorraine
BEAUCHAMP**
Service à la clientèle



Chantal JEAN
Service à la clientèle



Ginette JEAN
Service à la clientèle



**Hélène
PLAMONDON**
Service à la clientèle



Jacques BEAUDOIN
Mutuelle Investco inc.
378-2778 - 298-2504



Denis BILODEAU, A.V.C.
Mutuelle Investco inc.
375-7737 - 539-4106



Lucille BLAIS
752-2212



Sylvain BOISCLAIR, A.V.C.
Mutuelle Investco inc.
378-2778 - 1-514-783-6789



Gaston BOISVERT
378-2778 - 297-2143



Patrick BONTEMPS
371-3773 - 375-7737



Robert BOURDEAU
Mutuelle Investco inc.
378-2778 - 752-2212



Paul BOURGET
ADM. A. Pl. Fin.
378-2778 - 374-4925



Guy BRISSON
Mutuelle Investco inc.
378-6753



Daniel CAISSE
375-7737 - 537-1937



Gilles CANTIN
538-9507 - 375-7737
378-2778 - 373-5404



Claude CHANDONNET
Mutuelle Investco inc.
375-7737 - 375-2634



Guyline DEMERS
378-2778 - 263-2619



Jean-J. DÉSAULNIERS
378-2778 - 1-418-365-6094



Claude DOHERTY
Mutuelle Investco inc.
378-2778 - 691-0433



René DOYON, A.V.C.
375-7737 - 539-7087



Donald DROUIN
536-2454



Gaston DROUIN
A.V.C. Pl. Fin.
Mutuelle Investco inc.
536-2454



Mario DUFOUR
Mutuelle Investco inc.
La Tuque
523-3851



Claude GAUTHIER
Pl. Fin.
378-2778 - 265-3142



André GERVAIS
378-2778 - 293-5015



Daniel HUBERT
378-2778 - 374-0531



Yves JOUBERT
ADM. A. Pl. Fin.
Mutuelle Investco inc.
375-7737 - 379-6423



Guylain MAILHOT
378-2778 - 370-1596



André NOËL, A.V.C.
Mutuelle Investco inc.
375-7737 - 374-6924



Lucille POTHIER, C.M.A.
Mutuelle Investco inc.
375-2214



Jean-Noël PROULX
378-2778 - 370-2803



Magella RICHARD, B.A.A.
Mutuelle Investco inc.
378-2778



Gaston VÉZINA
378-2778 - 375-0384



Gérald VINLETTE
Mutuelle Investco inc.
375-7737 - 378-6547



Raymond YELLE
375-7737 - 378-4917



1350, Royale, Bureau 900,
Trois-Rivières
Tél.: 375-7737 - 378-2778
Télécopieur: 371-1428

La Mutuelle du Canada
La Mutuelle Investco inc.
La Société de fiducie mutuelle
Trois compagnies du Groupe La Mutuelle



Groupe La Mutuelle

L'après-REER



«**Des REER ?
Combiner
sécurité
et rendement
serait l'idéal !**»

100% d'accord!

EXCLUSIF

REER Placement combiné Desjardins

Ce placement à grande sécurité vous offre plus de rendement potentiel.

- Une partie du capital de départ est placée en dépôt à terme à intérêt composé de manière à reconstituer le capital initial après une période donnée.
- L'autre partie de la mise initiale est investie en fonds de placement* dont la valeur peut fluctuer, mais qui offrent un potentiel de rendement plus élevé.
- Le placement minimum est de l'ordre de 3 000 \$ pour un terme de 5 ans et d'environ 5 000 \$ pour un terme de 3 ans (versement unique).
- Termes de 3, 4 ou 5 ans.
- Les fonds de placement peuvent être retirés partiellement ou totalement en tout temps.
- Les transferts entre Fonds Desjardins sont possibles et ce, sans frais.

Venez à la caisse rencontrer votre spécialiste qui élaborera avec vous la meilleure stratégie pour diversifier votre portefeuille d'épargne REER.

* Les Fonds Desjardins et les Fonds Diversifiés Desjardins sont vendus au moyen d'un prospectus disponible dans les succursales de la Fiducie Desjardins et dans les caisses Desjardins seulement là où l'autorité compétente a accordé son visa. Il est important de le lire attentivement avant d'investir. Les parts des Fonds Desjardins et des Fonds Diversifiés Desjardins sont offertes par les Services d'investissement Trustco Desjardins inc., une compagnie appartenant au Mouvement Desjardins. Elles ne sont pas assurées par la Régie de l'assurance-dépôts du Québec, la Société d'assurance-dépôts du Canada ou un autre fonds public d'assurance-dépôts et elles ne sont pas garanties par la Fiducie Desjardins, les caisses Desjardins ou quelque autre institution du Mouvement Desjardins. La valeur de ces parts est soumise aux fluctuations du marché.



La caisse populaire
Desjardins

ÉPARGNE et
PLACEMENT
Desjardins **REER**

LA GAMME DE REER LA PLUS COMPLÈTE SUR LE MARCHÉ. LES MIEUX PLACÉS POUR VOUS CONSEILLER.



Desjardins pour s'aider soi-même

Beaucoup de gens s'interrogent sur ce qu'il advient d'un REER au moment de la retraite. D'ailleurs, un certain nombre d'idées fausses circulent à ce sujet et font en sorte que des consommateurs craignent d'investir dans un REER.

Précisons tout de suite deux choses. Non le REER n'arrête pas à 65 ans. Vous pouvez continuer à verser des sommes dans un REER jusqu'à la fin de l'année où vous atteignez l'âge de 71 ans. Et non, vous n'avez pas absolument à retirer au complet votre REER au moment de votre retraite. Il est même déconseillé de le faire puisque vous devriez alors payer l'impôt d'un seul coup sur la totalité du retrait. En étalant vos retraits dans le temps, vous répartissez vos revenus et vous étalez également l'impôt à payer.

Georges et Pierrette l'ont bien compris, ils ont établi une stratégie de revenus de retraite sur mesure. Ils ont investi dans des REER pendant près de 20 ans, ce qui leur a permis d'accumuler des sommes importantes, à l'abri de l'impôt. C'est à l'âge de 62 ans que Georges a pris sa retraite. Aujourd'hui âgé de 68 ans, il reçoit, en plus des rentes gouvernementales, des revenus de son fonds de pension et des revenus d'intérêt. Georges n'a pas encore transformé ses REER en revenus de retraite mais il effectue parfois des retraits partiels, comme ce fut le cas lorsqu'il a changé de voiture l'an dernier.

Pierrette, elle a 72 ans. Elle reçoit bien sûr les rentes de l'État mais elle n'a pas de fonds de pension d'employeur. Lorsqu'elle a pris sa retraite à 60 ans, elle a transformé une partie de ses REER en rente viagère afin de s'assurer un revenu stable additionnel jusqu'à son décès. Au début de l'année, elle a dû transformer ses autres REER en revenus de retraite puisqu'elle avait 71 ans. Elle a choisi le Fonds enregistré de revenus de retraite (FERR) parce qu'il lui procure un revenu stable et qu'elle peut en plus y effectuer des retraits supplémentaires au besoin.

Il existe plusieurs façons de transformer ses REER pour obtenir une combinaison de revenus parfaitement adaptée à son style de vie. Il est important de faire affaire avec une personne qui connaît bien votre situation et qui peut vous proposer tous les choix possibles. Si à votre institution financière vous avez reçu de bons conseils pendant toutes les années où vous avez accumulé votre REER, c'est encore le meilleur endroit pour y transformer votre REER en revenus de retraite.

Texte fourni par
la Caisse populaire de Nicolet

PARLONS AGRICULTURE ▼

«L'AGRICULTRICE, UNE FEMME D'AFFAIRES»

«La relève, c'est aussi au féminin»

Voilà le thème d'un colloque pour les agricultrices des secteurs de l'UPA de St-Sylvere, Gentilly et Ste-Sophie. C'est mardi, le 27 février, de 10 h à 15 h, que toutes les agricultrices des paroisses concernées se donnent rendez-vous à la cabane à sucre La Hêtrière, 8225, des Hêtres, Ste-Getrude. La Banque Nationale de Gentilly,

représentée par M. Jocelyn Houde, collabore financièrement à ce colloque organisé par le Syndicat des agricultrices de la région de Nicolet (SARN).

Le SARN veut amorcer une réflexion sur la dimension professionnelle du métier d'agricultrice et considérer les filles comme de la relève potentielle pour l'entreprise.

Quatre agricultrices de cette région témoigneront de leur vécu en agriculture. Il s'agit de: Denise Tousignant de Manseau, Claudia Marchon de Gentilly, Annie Provencher de St-Sylvere, Madeleine Désilets de St-Wenceslas.

Toutes les agricultrices des secteurs de l'UPA de St-Sylvere, Gentilly et Ste-Sophie sont invitées à confirmer leur

présence avant le 20 février aux responsables de cette journée, soit: Annette Bélisle, Lemieux, tél.: 283-2293; Jocelyne Vanasse, Gentilly, tél.: 298-3130; Agathe Bergeron, Ste-Cécile, tél.: 263-2430; Danielle Rivard, St-Sylvere, tél.: 285-2878.

Au lancement du concours de l'Ordre du mérite agricole



Agriculture, Pêcheries et Alimentation

(photo: Marc Lajoie, MAPAQ)

«Participer au concours de l'Ordre du mérite agricole, c'est une occasion exceptionnelle pour un producteur ou une productrice de faire le point sur son entreprise et d'en évaluer l'évolution, de la comparer avec

celles qui sont admises au concours. C'est aussi bénéficier des commentaires de spécialistes pour s'améliorer. Ce prestigieux concours contribue au développement de notre agriculture en reconnaissant le mérite d'entreprises performantes en constante évolution et qui assurent aux consommateurs et consommatrices des produits alimentaires variés, d'une qualité exceptionnelle et à des prix concurrentiels.»

C'est en ces termes que M. Michel Lemire, producteur laitier de St-Zéphirin, médaillé d'or en 1976 et juge au concours à plusieurs reprises, témoignait de l'importance qu'il accorde au concours lors du lancement de ce dernier à Drummondville, le 6 février 1996.

Soirée d'information 1996 des producteurs de bois de la région de Nicolet

Le Syndicat des producteurs de bois de la région de Nicolet tiendra une soirée d'information qui se tiendra mercredi, le 21 février 1996, au restaurant Le Madrid, à St-Léonard d'Aston, à compter de 19 h 30.

Les points discutés lors de la soirée seront:

- règlement sur les élections des

administrateurs;

- mise en marché pâtes-papiers et sciage;

- certification environnementale;

- sommet sur la forêt privée;

- réglementation municipale.

Nous comptons sur votre implication et votre participation est essentielle pour la bonne marche de votre Syndicat!

Livraison gratuite partout au Québec



Livraison gratuite partout au Québec

BULL SALE

VENTE DE TAUREAUX environ 100 taureaux à vendre

ENDROIT: À la Station d'évaluation génétique d'Asbestos

DATE: Dimanche, 25 février 1996

HEURE: 12h Cantine sur les lieux.

Tous les taureaux seront testés pour la semence

8 ANGUS - 40 CHAROLAIS - 34 SIMMENTAL - 6 HEREFORD
- 6 SHORTHORNS - 7 LIMOUSIN - 8 RED ANGUS

TEST STATION - BULL SALE
Sunday February 25th, 1996

Pour plus d'informations - For information
Station de taureaux d'Asbestos
(Ranch Lougami)
rue Des Vétérans
Asbestos

Yvan Charland
(819) 820-3001

Michel Gagné
(819) 879-2905

AVIS AUX ANNONCEURS

LA TOURNÉE DES CABANES À SUCRE!

Édition du 18 février - 25 février - 3 mars - 10 mars 96

Une page spéciale pour les cabanes à sucre qui désirent s'afficher et aussi pour les fournisseurs qui veulent s'annoncer.

RÉSERVEZ AVANT LE JEUDI DE CHAQUE SEMAINE!



Daniel Dubuc



Chantal Chabot



André Lemire



Junior Dubuc

Contactez nos représentants pour plus d'information:

PRÉSENT DANS SON MILIEU
LE COURRIER SUD ▼

Tél.: (819) 293-4551

Fax: (819) 293-8758

LA TOURNÉE
DES CABANES
À SUCRE

On n'est
jamais de trop
pour goûter
au sirop



ANNONCES CLASSÉES



«ACHETEZ UNE ANNONCE POUR 3 SEMAINES ET OBTENEZ UNE 4^{ème} SEMAINE GRATUITEMENT»

N.B.: Ne s'applique pas aux commerces et aux annonces à l'année

Utilisez ce coupon pour vos petites annonces
Toutes les petites annonces sont payables d'avance

Nom: _____

Adresse: _____

Tél.: _____

Faites vos chèques à l'ordre de:

COURRIER SUD

3255, Les 40, Saint-Jean-Baptiste-de-Nicolet, J3T 1X5

Prix d'une petite annonce:

15 mots maximum - 0,13\$ du mot additionnel, chaque semaine

	Prix nominal	TPS	TVQ	TOTAL
1 sem.:	6,24	0,44	0,43	7,11
2 sem.:	11,54	0,81	0,80	13,15
3 sem.:	17,31	1,21	1,20	19,72
4 sem.:	23,08	1,62	1,61	26,31

TOTAL:

Nombres de parution(s):.....

Rubrique no.:.....

N.B.: Nous prenons les annonces classées par téléphone contre le paiement par carte de crédit Visa ou MasterCard seulement.

Heure limite: jeudi 16 h 30

Inscrire le texte de votre annonce ici

Veillez lire attentivement le texte de votre annonce dans le journal. Le Courrier Sud ne sera pas responsable pour plus d'une parution incorrecte. Veuillez aviser d'une erreur à 819-293-4551, en mentionnant votre numéro d'annonce.

Automobile 105

1985 Chrysler Intrépide, tout équipé, couleur verte, 29000km. Condition impeccable. Prix 17995\$. André Lemire inc. (514)564-2024

1991 Pontiac Sunbird, 4 portes, automatique, air climatisé, 76000km. Prix 5495\$. André Lemire inc. (514)564-2024

Automobile 105

AEROSTAR (Eddy Bauer), deluxe 1989, 99600km. Excellente condition. 6500\$(non négociable). Soir (819)379-6116

CREDIT REFUSE: Location avec privilège d'achat. (514)446-2800

Automobile 105

Caravan 84, Sundance 88, Chevrolet Van 1981, Aspen 80, Reliant Station 84, Chevette 86, Tempest 88. Plusieurs autres modèles. Tél.: 229-3536 ou 229-1129.

Dodge Aries K LE 86, 100,000km, auto., 4 portes, méc. A-1, très propre, 2700\$ disc. Tél.: 514-568-5501

FORD PROBE 1994, 5 vitesses, 56000km., spécial 12500\$. HONDA CIVIC SI 1993, 67000km. comme neuf 13500\$. MAZDA PRECIDA MX-3 1992, air climatisé, 10900\$. Auto-Action Inc. (514)568-3382

Liquidation, Chrysler Laser 1986, automatique, 2000\$. Mazda 323 1987, automatique, 1500\$. Pontiac Grand Prix 1987, tout équipé comme neuf, 2900\$. Auto-Action Inc. (514)568-3382

Camion 120

15 Pick-up en inventaire diesel et gaz. NISSAN DIESEL, FORD DIESEL, G.M.C., MAZDA, tous les modèles 1985 à 1995. Prix de 800\$ à 20900\$. Faut voir. Auto-Action Inc. (514) 568-3382

Chevrolet Blazer 88, 4.3l, 6 cyl., très propre, automatique, 5500\$. Tél.: 819-297-2331

Ford Aerostar XL 90, 98000km., toute équipée, 7 passagers, pneus à neige neufs, très propre, lecteur laser Sony. A qui la chance! (819)367-2255, soir.

Ford Ranger 86, automatique, king-cab, boîte en fibre. Tél.: 819-293-8565

Pick-up Mazda B:2200, king-cab 1993. Prix 9850\$. Tél.: (819)376-0637

TOYOTA EFI, 1986 extra cab, 2X4, très propre, 106000km., mécanique A-1, 4 cylindres automatique, moteur 22 R-E. Prix 4400\$. Tél.: (819)399-2506

Camion 120

VAN MERCURY VILLAGER LS 1994, tout équipé, 32000km., verte, 7 autres modèles en stock. Auto-Action Inc. (514)568-3382

Tracteur 150

A vendre: tracteur Univer 550, 4X4. Tél.: 819-288-5342

Tracteur 841 diesel avec pelle Lessard double action + pépinière installée, attache rapide, profondeur de 20 pieds. Tél.: 819-289-2358

Divers véhicules 160

4 roues Yamaha 250, 2X4, 1990, parfaite condition. 2600\$. Demander Martin après 17h. (819)356-2144

Bombardier Formula Plus 91/92, pont long, avec reculs, démarreur électrique, bas kilométrage, parfaite condition. 3500\$. Tél.: (819)293-2584, après 17h.

Echangerai Blizzard 5500 (Bombardier) contre tri-moto. Valeur 15000\$. Soir, (819)293-2374

Garage Bernard. Vente et réparation de radiateurs, pour camion, tracteur et auto, à prix très compétitif. Boyau (hose) hydraulique et mécanique générale. (819)294-1677

Yamaha Wolverine, 350 4X4 95, prix 5200\$. Tél.: 819-336-6356

Divers véhicules 160

Motoneige Bombardier 335, 1972, très propre, 500\$ non négociable. Faut voir! Demandez Philippe, (819)288-5077

Motoneige MX 87, très propre, siège double, poches et poignées chauffantes montée Mach-1 93. Après 17.30h. (514)568-3785

Motoneige Polaris Indy 400, 1988, condition A-1, toile et dossier. Prix 2000\$. Tél.: 819-229-1135

Suzuki 4X4, 1996, 300 cc., 400km. Balance garantie. Après 18h., demandez Yvon. Tél.: (819)292-3472

Chambres à louer 205

Chambre à louer à St-Célestin, centre du village, près de tous les services. Tél.: 229-3314 ou 229-1116

Chambre/pension, Résidence des Marguerites, Trois-Rivières, tous services inclus, mois gratuit. Garderie pour aînés(es), journée, semaine, mois. Tél.: 819-379-6023

Ste-Gertrude, garderies personnes âgées, chambre avec salle de bains, 1er étage, incluant tous les services, surveillance 24h. Tél.: (819)297-2222, 373-8481.

Commerce à vendre 210

Commerce déjà établi ou inventaire seulement: fleurs de sole, séchées, paniers, spécialité mariage, location etc.. Vente rapide, cause séparation. Région Drummondville, très bien situé. Inf.: Clémence, (819)472-7447

Local commercial 215

A Célestin, grand local commercial au centre du village. Jour: (819)229-3230, soir 293-2583

Entrepôt à vendre 40X80 avec 2 portes de garage 10 pl.. Fini int.: gyproc. Parc industriel Nicolet. Tél.: (819)293-4384

Logement à louer 225

1 1/2 (studio moderne). Voisin du CEGEP, UQTR. Chauff., meub., écl., balcon, buanderie, idéal pour étudiant(e). Inf.: 372-0778 ou 372-7619.

2 X 4 1/2, 1 situé 23 Bonair, l'autre 640 de la Station, St-Léonard. Info.: André Turner 819-399-2924

2 mois gratuits, 5 1/2 - 4 1/2 non chauffés, non éclairés, et 2 1/2 chauffé, éclairé, à Nicolet, près arena, terrain de jeux et école primaire, service de conciergerie et stationnements. Tél.: 293-6782

Logement à louer 225

3 1/2 ch., écl., meub., service de buanderie, à proximité du centre d'achats. Tél.: 293-2659

3 1/2 à louer, rue De Ramesay, Trois-Rivières (Secteur Ste-Marguerite). Sous-sol (325\$/mois) chauffé, éclairé, meublé. Endroit très tranquille. 1. stat. (libre pour juillet). Pour Inf.: (819)379-6116, soir

4 1/2 pièces, appartements 4 1/2, 3 1/2, 2 1/2, meublés, à St-Léonard d'Aston. Tél.: 819-399-2120

4 1/2, 5 1/2 grands, à compter 265\$/mois, stat., service de conciergerie, grande cour arrière, entrée laveuse-sécheuse. Venez voir! Inf.: 222-9720 ou 222-9821

4 1/2, Nicolet-Sud, 2 km de Nicolet. Haut de duplex ensoleillé, frais peint, stat. Tél.: 293-5667

4 1/2, des Pins, près centre d'achats, Nicolet, 2 stat., déneig., rangement. Fr. peint. (819)293-5734 ou 370-5169

4 1/2, une visite sur Léo-Cadie-Bourgeois et l'aubaine commence. (819) 379-1530

498 Mgr Bruneau, 4 1/2 style condo, cour arrière, remise, espace de rangement, déneigement, conciergerie. Tél.: 819-693-5279

5 1/2, ni chauffé, ni éclairé. Libre 1er mai. 300\$/mois. 181 Panet, Nicolet. Contactez Chantal après 18h. (819)293-4100

Logement à louer 225

5 1/2, situé: 1745, Croix-du-Sud, Gentilly. Libre 1 juillet. Face à la Villa du Bonheur. Tél.: (819)298-2948, 298-3217

A BECANCOUR, splendide 4 1/2, luxueux, confort et espaces, prix réduit et très abordable. Richard Parent 819-294-6661

A Parisville, grand 4 1/2 à louer, près de tous les services, très bien situé. Local commercial d'environ 400 p.c. Pour plus amples détails, tél.: (819)263-2034, après 17h.00.

A St-Wenceslas, logement 4 1/2 à louer, non chauffé, non éclairé. Tél.: (819)224-7618

A Ste-Monique, village, logement 4 1/2 à louer, libre immédiatement, fraîchement rénové. Tél.: 819-289-2947

Appartements: 5 1/2, 4 1/2 et 3 1/2 meublé ou non, situés voisin du centre d'achats à Nicolet. Service de conciergerie, stationnement déneigé, remise extérieure, bois à l'arrière, libres immédiatement. Tél.: 293-8535, 293-2503

Baie-du-Febvre, 23 rue Grégoire, 2e étage, 4 1/2, s.bains, s.lavage, très propre, chauffage électrique, ensoleillé, 240\$. 819-376-6973 ou 373-6525

Bécancour, grands 4 1/2, construction 87, entièrement rénovés, tapis neufs, céramiques salle de bains, libres immédiatement. 375\$ Tél.: 819-294-9519, 294-1830

Gentilly, 2 1/2 et 3 1/2 meublés, chauffés, éclairés, à partir de 225\$/mois. Tél.: 819-298-2460

Logement à louer 225

Gentilly, 4 1/2 non chauffé, non éclairé, rue des Hirondelles, libre immédiatement. Tél.: 819-298-4369

Gentilly, grand 4 1/2 luxueux, s. lavage, rangement, amoire mélamine et chêne, remise ext., stat. double, déneigement, prix raisonnable. Tél.: 819-298-2173

Grand 3 1/2 meublé, chauffé, éclairé. St-Célestin. Tél.: 819-229-3777

Grand 4 1/2 à louer, libre 1 juillet. Pour information: 293-8471. ou 819-758-8622.

Nicolet, 2 1/2 semi-meub., chauff., écl., 445 Plessis, 235\$/mois. Chantal Mc Mahon: (819)293-4100, après 18h.

Nicolet, 2 1/2, 3 1/2, 4 1/2 chauffés, éclairés, meubles si désiré, rue St-Jean-Baptiste, 1 mois gratuit sur bail d'un an. Tél.: 293-6098

Nicolet, 363 St-Jean-Baptiste, 6 1/2, libre 1er février. Suzanne: (819) 293-2121 ou 289-2342

Nicolet, 4 1/2 libre immédiatement, luxueux, construction récente, insonorisé, plancher de béton, espace de rangement, stationnement double, conciergerie, endroit paisible, près d'un dépanneur. Tél.: 819-693-6126 (sans frais).

Nicolet, 4 1/2, 306 Notre-Dame, chauffé et éclairé. Libre 1er mars. Demander Suzanne: (819)293-2121

Nicolet, 5 1/2 + salle de lavage, génair, lave-vaisselle, store inclus, 400\$/mois non chauffé. 4 1/2, salon + cuisine à aire ouverte, 300\$/mois non chauffé. Inf.: (819)293-4148, répondeur.

Nicolet, construction 94-95, 4 1/2, 5 1/2 spacieux intercom, service de conciergerie sur place, 2 stat., endroit paisible, gr. rangement int., remise ext., situé près polyvalente. Tél.: 819-293-6935

Nicolet, face Polyvalente, 4 1/2 chauffé, éclairé, remise ext., piscine ext., 450\$/mois, 3 mois gratuits, signature du bail 1er mars. Tél.: (819)293-6305

Nicolet, rue Martin, 3 1/2, sous-sol, semi-meublé, personne seule. Libre immédiatement. Tél.: (819) 293-5600

Nicolet, 5 1/2 style condo avec porte patio. Au 1er étage: cuisine, salon, salle de bains et au 2ième étage 3 c.c., remise extérieure, 415\$/mois, libre 1 juillet. Tél.: (514)568-3674 ou 568-2920.



373-8010 ou 229-3335

ST-WENCESLAS: Cottage ancestral, cachet d'antan, boiserie, 4 chambres, grande cuisine d'été, poêle combustion lente, sous-sol ciment, électricité 200 ampères, garage 36x27, terrain 33 700 pi. ca., taxes minimales, prix 53 000 \$.

STE-PERPÉTUE (UN BIJOU): Fermette de 60 arpents, bungalow 1979, pierre et brique, 5 chambres, 2 salles de bains, parquerie et armoires en chêne, sous-sol terminé, garage isolé plus 2 bâtiments, prix 160 000 \$

SEIGNEURIE GODEFROY, IMPECCABLE: Bungalow 1990, sous-sol fini à la grandeur, 4 chambres, 2 salles de bains, armoires en chêne blanchi, plancher bois franc, céramique, foyer comb. lente, aspirateur central, patio, piscine, garage isolé, à voir absolument.

RIVE-SUD: Domaine sur 107 arpents à demi-boisé comprenant 1 cottage ancestral, 8 pièces, rénové, 1 chalet meublé, 1 roulotte 19 pieds, 1 garage, 1 piscine creusée, 1 gazzebo, 1 remise, poêle à bois, etc.

1 TERRE DE 250 ARPENTS: Dont 160 arpents en culture avec maison et bâtiments.

SEIGNEURIE GODEFROY: Terrain 16 800 pi. ca., prêt à bâtir, 1.90 \$ pi. ca., taxes améliorations locales payées.

ST-ÉLIE-DE-CAXTON: Endroit paisible, chalet 3 saisons, 2 chambres, véranda, poêle à bois, remise, terrain de 24 000 pi. ca., prix 18 000 \$ négociable.

SEIGNEURIE GODEFROY: Jumelée neuve, construction 1995, 2 chambres à coucher, salle de bains de luxe, armoires mélamine, vaste sous-sol, spécial 53 900 \$

ST-CÉLESTIN: 5 logements tous loués, revenus possibles 18 150 \$, dépenses 4 600 \$, prix demandé, 110 000 \$. Possibilité pour l'acheteur d'occuper un 6 1/2 pièces.

BÂTIMENT COMMERCIALE: 75x40 sur terrain de 38 000 pi. ca., située boul. Bécancour, Ste-Angèle-de-Laval. Prix 40 000 \$ ou toute offre raisonnable considérée.

STE-GERTRUDE: Fermette 7,25 arpents carrés, cottage 1979, 6 pièces, 3 chambres, cheminée, fenêtres à manivelles et balcon neuf. Sous-sol ciment, poêle combustion lente, piscine, plantation 2 500 pins, prix 69 000 \$.



COURTIER IMMOBILIER AGRÉÉ



NICOLE ALLARD 16 ans d'expérience

293-6888

NOUVEAU CONTRAT - DOMAINE - NICOLET

Superbe cottage, comprenant 4 logements dont 15 pièces pour le propriétaire incluant place d'affaires. Immense terrain avec plantation de pins borné par la rivière.

CAUSE TRANSFERT - NICOLET - URGENT

Coquet bungalow 40x28, cuisine et salon à aire ouverte, plancher bois franc, porte patio, 3 chambres, salle de séjour (mur de brique) et poêle. Terrain 110x200, patio, remise et entrée double asphaltée.

SAINT-JEAN-BAPTISTE-DE-NICOLET - FAUT VOIR!

Joli bungalow avec 2 garages dont 1 avec «pitt», plancher merisier, salle à manger vitrée, 2 salles de bains (thérapeutiques), 4 chambres, sous-sol terminé, cheminée. Terrain 115x135 sans voisin arrière.

3 LOGEMENTS - URGENT - ST-GREGOIRE

Construction en brique, 1 - grand 6 1/2 + sous-sol et 2 - 4 1/2 pièces. Chauffage eau chaude et électrique. 85 000 \$ négociable.

ST-GREGOIRE: Construction 1988 en brique et claboard, 3 chambres à coucher, armoires en mélamine, sous-sol terminé, terrain de 75x100.

375-1996 IMMEUBLES 375-1996

FRANCE DESAULNIERS 233-3062

LES RIVES INC. COURTIER IMMOBILIER AGRÉÉ

PIERRE CARDINAL 293-4727

ST-CÉLESTIN: Maison de campagne avec terrain de 53 000 pi. ca. comprenant étable et garage, plomberie et électricité refaites, châssis changés, piscine hors-terre, très beau site.

ST-GREGOIRE: Vue sur le fleuve, construction 1977, bungalow 3 chambres à coucher, grand terrain, garage. Aucun voisin arrière. Cause de vente: transfert.

BÉCANCOUR: Bungalow situé dans un domaine domiciliaire, 3 chambres à coucher, sous-sol semi-terminé. Prix très intéressant.

STE-MONIQUE: Grand St-Esprit, duplex, un 5 1/2, un 4 1/2, maison toute rénovée, style maison canadienne, près des services, du coin de la route, terrain 240x130. Tél.-mol.

VEDETTES CETTE SEMAINE



STE-MONIQUE: Grand St-Esprit, duplex, un 5 1/2, un 4 1/2, maison toute rénovée, style maison canadienne, près des services, du coin de la route, terrain 240x130. Tél.-mol.

STE-MONIQUE: Grand St-Esprit, duplex, un 5 1/2, un 4 1/2, maison toute rénovée, style maison canadienne, près des services, du coin de la route, terrain 240x130. Tél.-mol.

☆☆☆☆☆

Gélines MEUBLES

Choix de plus de 200 appareils électroménagers usagés à l'état neuf

- Mise de côté
- Livraison gratuite
- Nos appareils sont tous garantis

NOUS PAYONS LA TPS

Nez priorité, penser à votre budget par notre qualité et nos bas prix

1500 de Ramsay Trois-Rivières 378-2384

☆☆☆☆☆

Logement à louer 225

Nouveau loyer, 4 1/2 720 p.c., 5530, Principale, Grand-St-Esprit. De type maison familiale, semi-meublé, non fumeur et laveuse à vaisselle au besoin. Dénégement en option avec rangement chauffé au sous-sol. Entrée extérieure indépendante et patio adjacent. Non compris: électricité, chauffage (huile et eau chaude), éclairage. Disponible au 1 avril 1996. Visite sur rendez-vous. (819)289-2470

St-Angèle-de-Laval, 5 1/2, non chauffé, non éclairé, 260/mois. Libre 1 mars. Tél.: (819)222-5623

St-Léonard d'Aston, appts Marelu, 380 rue Dauth, 2 1/2 et 3 1/2, chauffés, meublés, service de laveuse-sécheuse, ouvert au public. Tél.: (819) 399-2475.

Ste-Angèle-de-Laval, style condo neuf, moderne, 5 1/2, 350\$/mois libre pour juillet, 4 1/2, 300\$/mois libre pour mai, stationnement, laveuse-sécheuse. Tél.: 378-5192 ou 222-5289

Ferme à vendre 230

Ferme à vendre 210 arpents: 105 arpents de drainés, grande maison de 12 pièces, 3 s.bain, garage attenant doubles, chauffé, Bergerie récente isolée, capacité de plus de 400 brebis, séchoir et entrepôt de 300 tonnes de maïs grains. La terre peut être vendue séparément. Tél.: (819)229-3788

Fermette, veaux de lait, emplacement 230X234 pieds. Etable 130X30, garage 40X90, maison 28X28. Ste-Perpétue: 819-336-6847

Maison à louer 240

Maison au coeur de Gentilly, 4 chambres, semi-meublée ou non, propre disponible immédiatement. 500\$. Soir: 514-625-4229

Maison à revenus 245

6 logements à vendre, construction 1993 et 1994, revenu intéressant, directement du propriétaire, rue J.C. Mercier, Nicolet, très bien situés. Tél.:233-4254

Aston-Jondion (village), 2 grands 4 1/2, un avec garage. Idéal pour jeune couple ou investisseur. Très propre. Tél.:819-226-3410

Nicolet, 2 logements 4 1/2, non chauffés, non éclairés, secteur tranquille, bien loués. 55000\$ nég. Denise Poulin, groupe immobilier S.D.G. 819-373-8010.

CENTRE DE LIQUIDATION
MARCHANDISE NEUVE
Gros et Détail
Quincaillerie - Plomberie
Électricité - Articles
maisons
SUPER SPÉCIAUX À CHAQUE SEMAINE
Ouverture à 12 h
sauf le samedi à 9 h
LIQUIDAPRIX ENR.
249-251, Grande Ligne
Victoriaville
819-758-9160

Maison à vendre 250

Au 29 rue Villeneuve, St-Léonard d'Aston, gr. split level, 5 c.c., 2 s.b. salle de lavage, cuisine très ensoleillée, garage, piscine, bassin d'eau. André Turner: 819-399-2924

Daveluyville, 8e rue, maison 3 c.c., armoires en chêne avec îlot, poêle comb. lente, patio, remise 16'x20'. Tél.:819-367-3063

Fortierville, 264 rue Principale, maison en clabard d'aluminium blanc. Tél.:819-292-2089

Fortierville. Maison de campagne, 2 étages, bien entretenue, 5 c.c., grand terrain, située à l'extrémité du village, avec garage. Prix 30,000\$. Inf: 819-293-6021

Gentilly près de tous les services. Abri d'auto, aspirateur central, possibilité de chauffage au bois, sous-sol semi-fini, occupation immédiate. Soir: 514-625-4229

Grand St-Esprit, 3 chambres, sous-sol 3/4 fini, grand patio, cour asphaltée, garage 24X32, terrain paysager 35100 pi.ca., plusieurs extras. Tél.:819-289-2156

Maison 27X42 + garage, 4 faces en briques, cheminée, 5 1/2 pièces, portes d'acier, prix réduit, taxes minimales environ 1100\$. (1345 Petit-St-Esprit). Pour rendez-vous (819)293-5552

Maison 28X30, 6 pièces, chauffage huile, bois. Garage 25X50, terrain 47615 pc.. Très joli site avec ou sans bâtiment agricole 35X125. Guy: (819)336-4993

Maison modulaire, gr. 16X64 avec garage. Tél.: 819-399-3055 ou 399-2792

Maison unifamiliale très bien située à Nicolet. Vue sur la rivière, chauffage électrique et d'appoint au bois. Annexe isolée et chauffée. 50,000\$, directement du propriétaire. Tél.: après 18h, 819-293-4744

Nicolet, 1451 Fabien-Boisvert, maison 26X44, en briques, abri d'auto, patio, remise 10X14, grand terrain, 3 c.c., 2 s.b., sous-sol fini, chauffage central, bois, endroit tranquille. (819)293-2721

Maison à vendre 250

Nicolet, secteur St-Jean-Baptiste, maison jumelée 94, 3 c.c., 2 s.bains, remise. Tél.:819-293-2196

Nicolet, secteur St-Jean-Baptiste, maison jumelée 93, 3 c.c., terrain paysager, patio, remise. Visite sur rendez-vous seulement. Tél.: (819)293-2680

Rive-Sud, face au lac St-Pierre, endroit tranquille. Vue magnifique. Pour retraits ou pré-retraits. Style moderne, chauffage électrique. Evaluation pour taxes 165000\$, prix à discuter. Visite sur rendez-vous seulement. 819-224-7773

Secteur St-Grégoire, rue Garceau, construction 93, 3 c.c., entrée sous-sol extérieure. Tél.: (819)233-3090

St-Grégoire, 17665 Garceau, construction 93, 5 c.c., sous-sol fini, plancher bois franc, très éclairée et chaude. Prix très alléchant, raison transfert. 819-233-4753

St-Grégoire, près de l'école, maison 2 étages, 3 c.c., foyer, garage, terrain paysager, 116000\$. Tél.: 819-233-4489

St-Pierre-les-Becquets, maison 1981, 26X42 avec abri d'auto, garage 13X22, terrain 80X160, 3 c.c., four jenn-air, lave-vaisselle, lustres et stores fournis, plancher bois franc et céramique. Tél.:819-263-2929

Ste-Cécile, bungalow avec remise, ext. briqué, 4 c.c., 2 s.b., salle de lavage, fixturs et stores inclus, situé au centre du village, 50000\$. Tél.: (819)263-2865

Ste-Cécile-de-Lévrard, maison avec abri d'auto, terrain 83X271, toiture, portes et fenêtres refaites à neuf en 94, située dans le village. Tél.: (819)263-2357

Ste-Sophie-de-Lévrard. Maison de campagne 24X26, garage double 20X27, terrain 100X210, cour asphaltée. 27000\$. Tél.: (819)288-5827

Village St-Léonard d'Aston, gr. maison avec garage double, gr. terrain, 50 000\$. Info: 819-379-6736

Maison-moblie à vendre 260

Maison mobile 14x68 à vendre pour déménager. Tél.:819-336-4433

Maison mobile 16X60, 1985, à vendre pour déménager. Soir: (819)224-7656

Terrain 270

4 terrains 100X200 de profondeur, commerciaux et résidentiels. Tél.:819-289-2046

A vendre, très grand terrain, situé à St-Angèle-de-Laval, service d'égout et aqueduc disponible, aucune taxe amélioration locale. Laisserais à un très bon prix. Richard Parent (819)294-6661

Au Port St-Francois, terrain de 100pi. de facade X 70pi. de profondeur. Prêt à construire avec tous les services. Tél.: (819)233-2324, 233-3247

Besoin d'espace pour votre PME? Nous avons des terrains à vendre pour locaux commerciaux et industriels, situés dans le Parc Industriel au pied du pont Lavolette, St-Grégoire. Tél.: (819)373-3222

St-Gertrude. Erablière à vendre, 1500 en taille. Tél.:819-233-2933

Terrain 270

Terrain cadastré 75X90, rue Henri-Vaillière, prix 105000\$ non négociable. Tél.: (819)293-5552

Terrain pour maison mobile avec services municipaux, égouts et aqueduc, situé dans municipalité de St-Jean-Baptiste de Nicolet. Tél.:293-6490 ou 293-6498

Terrains boisés de différentes grandeurs dans paroisse St-Jean-Baptiste et ville de Nicolet, nouveau secteur domiciliaire, prêts à bâtir, incluant services municipaux. Tél.:293-6498, 293-6490 ou 293-4260.

Voisin école Curé Brassard et Aréna de Nicolet, terrain 75'x110'. Situé proximité du centre-ville, des Galeries Nicolet et du Bois du Séminaire. Prêt à construire (tous les services). Tél.: (819)293-5923

Divers Immobilier 290

Acheterais terre à bois ou terre de broussaille, paiement comptant. Tél.: 819-357-2866

Chalet 4 saisons à louer, Petite Floride, Bécancour. Très propre, libre immédiatement, grandeur 3 1/2 plus mézzanine. Tél.: (819)233-4516

Divers Immobilier 290

Recherche petite maison ou autre à louer, pour une personne. Fin mai ou juin. Secteur St-Angèle, St-Grégoire, Port-St-Francois. Tél.: (819)222-5831

Très beau chalet à louer, bord d'un lac, en Mauricie. Fin de semaine, semaine et mois. Tél.:819-539-2397

Agriculture 300

Je suis acheteur de toutes sortes de tracteurs en marche ou défectueux. Tél.: 819-233-2891

Pneus A. Falardeau Ltée. Ste-Sophie-de-Lévrard. Réparation de pneus de ferme, pompage de calcium sur le champ, grossiste en pneus: Passager-Camion-Ferme. Tél.:819-288-5833

Machinerie agricole 320

2 auges à foin pour balles rondes, fourrage 720 avec pick-up et nez à grains 2 rangs. 1 hache paille(Wic). Tél.: (819)229-3514

Équipement complet pour récolter aricois secs, comprend couleaux 6 rangs, andaineuse et batteuse(Lilliston). Tél.: (819) 399-5053

Bols 380

A vendre: Bols de chauffage sec en 16 pouces. Possibilité de livraison. Tél.:514-564-2294

Bols de chauffage sec (à l'abri), en 15 pouces, 55\$ la corde livrée. Tél.:293-5441 matin ou soir.

Bols de chauffage sec, prêt à chauffer, vert en 16" et en 4". Tél.:819-289-2877

Récolte 390

A vendre, beau foin mi fauché à mi-juin. Inf.: (819)399-2757

Alimentation: maïs, soya, pois, orge, avoine. Inf.: Semences Nicolet, (819)293-5515

Paille à vendre. Tél.: (819)294-2229, soir

Mobilier 400

La Meublerie du Cap. Neufs, usagés. 309 Boulevard, Cap-de-la-Madeleine. Arrière McDonald. Tél.: 378-9434 (dimanche: Marché aux Puces de la Mauricie, Shawinigan)

Mobilier de salle à manger, frêne naturel, table, 6 chaises, buffet-vaisselier. Prix 1350\$. Tél.: (819)293-5053

Mobilier 400

Mobilier de salon: table en chêne, fauteuil bercant et pivotant, très propres, bas prix. Tél.: (819)293-5182

Sauvez des \$\$\$ Matelas et sommiers neufs de 1ère qualité, avec garanties. Marques réputées. Bases méiamine et métal. Pas de taxes. Livraison gratuite. Mises de côté. Cartes de crédit acceptées. (819) 379-5680.

Appareils électroménagers 415

Cuisinière Hot-Point à four autonettoyant, couleur amande, très propre, 200\$. Laveuse et sècheuse, couleur amande, 75\$ ensemble. Tél.: (819)297-2253

Jacques Bélanger Service, St-Zéphirin. Réparation de poêles, lave-vaisselle, laveuse et sècheuse, pompe à eau de toutes les marques, route 255, St-Zéphirin. Jacques Bélanger, prop. Tél.: (514) 564-2707

Appareils électroménagers 415

Cuisinière marque Frigidaire à l'état neuf, 450\$. Tél.: (819)293-4728

Évaporateur 2X8, 1 poêle à 2 ronds pour finition sirop. Heures des repas et soir. (819)233-2617

Laveuses automatiques reconditionnées à neuf, poêle et réfrigérateur, mini-laveuse, ensembles laveuses-sécheuses Inglis et Maytag. Faisons service à domicile. PNG Service. Tél.: 233-9077.

R.M.R. Enr. Laveuses-sécheuses, poêles et réfrigérateurs de différentes marques. Faisons service à domicile. Tél.: 233-2946 laissez message.

Divers mobilier 490

Aménagement de salon de barbillon comprenant: chaise hydraulique évier et chaise d'évier, le tout datant 15 ans en bonne état. Demande 350\$. Demandez Chantal (819) 289-2449

Divers mobilier 490

Cuisinière marque Frigidaire très propre, 100\$. Sècheuse Westinghouse, 50\$. Set de chambre: lit 48 pc. et 2 bureaux blancs, 75\$. Tél.: (819)233-4727, après 18h.

Mini-frigidaire (GOLDSPOT) 19X19X20, 1 an d'usage, comme neuf. Prix 125\$. (514)568-3382

MAXIM 100 CENTRE INC.
Votre agent immobilier sur la Rive-Sud



RÉJEAN LABARRE
Agent immobilier agréé
Bur. 819-751-3000
Rés. 819-399-3084

SECTEUR DAVELUYVILLE:
Style canadien, 7 1/2 pièces, construite en 1985 avec garage, terrain 75x150, endroit calme, prix: 55 000 \$

SECTEUR ST-SYLVERE:
Bungalow construction 1968, toute en brique, 3 chambres, abri d'auto et trois garages isolés, chauffés, en très bonne condition, ter 38x70, le 2e 35x35 et le 3e 38x60, intérieur de 18 pieds, idéal pour entrepôt ou commerce.

SECTEUR ST-LOUIS-DE-BLANDFORD:
Près de la sortie 228 de l'autoroute, maison de 10 pièces, toute en brique, 5 chambres, piscine creusée, garage plus atelier chauffés, cour asphaltée, balayouse centrale, plancher bois franc, prix: 59 900 \$. Faites une offre!

SECTEUR GENTILLY:
Maison à revenus au centre du village avec 3 logements, tous loués, fenêtres neuves, galeries et entrée de cave refaites, terrain avec stationnement, prix: 58 100 \$.

SECTEUR GENTILLY:
Maison de 5 1/2 pièces dans rue tranquille, à deux pas de l'école, près de tous les services, grandes pièces bien éclairées, avec garage pour la voiture, le tout est très propre, prix: 59 000 \$

SECTEUR ST-LÉONARD:
Bâtisse commerciale de 3 000 pi. ca., dont 1 000 pi. ca. sont loués et le reste aménagé en bureau, parfait pour commerce de comptable, massage, électrolyse, etc. Prix en bas de l'évaluation municipale.

SECTEUR ST-WENCESLAS:
Petite terre de 36,5 arpents avec maison mobile et remise, idéale pour garder des chevaux, endroit très calme.

SERVICE DE DÉMÉNAGEMENT
Local et longue distance
293-4579
(20 ans d'expérience)

À STE-GERTRUDE
RÉSIDENCE LES JARDINS DE VILLERS

SEULEMENT 3 CHAMBRES DISPONIBLES



- AMBIANCE FAMILIALE**
- Cafétéria
 - Surveillance 24/24
 - Salle de séjour
 - Service de transport
 - Aide pour entretien ménager
 - Cloche d'appel dans chambre de bain
 - 16 chambres
 - Buanderie
 - Ascenseur
 - Médecin (sur appel)
 - Infirmière auxiliaire

Pour information: **(819) 297-2259**

À VENDRE «STE-MONIQUE»

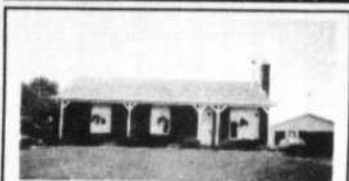

Recherchez tranquillité, site enchanteur, bordure de la rivière. Bungalow 3 chambres à coucher, foyer, sous-sol semi-fini, terrain 20 000 pi. ca., piscine hors-terre et garage 24'x36'. (819) 289-2847 ou (819) 233-4404

Bécancour (Prix réduit)



Bécancour: 2 belles maisons de 2 et 7 ans, près des services. Jusqu'à 8 000\$ en bas de l'évaluation. Cheminée en brique, garage, grand terrain. **Tél.: 294-9519**

OFFICE MUNICIPAL D'HABITATION DE LA VILLE DE BÉCANCOUR

«LOGEMENTS À LOUER»

- Pour personnes retraitées autonomes (50 ans et plus)
Territoire agrandi à la province de Québec.
Secteur Gentilly 4 1/2 et 3 1/2
Secteur Précieux-Sang 3 1/2 - 4 1/2
Secteur Ste-Gertrude 3 1/2 - 4 1/2
Secteur Bécancour 3 1/2
Secteur St-Grégoire 3 1/2
Possibilité de prendre les repas aux Résidences Arc-en-ciel, à Précieux-Sang (selon entente)
- Logements pour famille Plateau Laval,
Ste-Angèle-de-Laval 5 1/2
Territoire agrandi à la zone 04-Sud
Pour Informations: **222-5628 (jour)**

À VENDRE PAR APPEL D'OFFRES



Immeuble situé au 485, rue Pierre-Lavolette à Nicolet
Visite des lieux le 21 février 1996 entre 14 h et 19 h ou sur rendez-vous
Renseignements et documentation: Société immobilière du Québec MM. Jean Leclerc ou Marcel Pelletier (418) 643-6664
Clôture des soumissions: Le 14 mars 1996 à 15 h.

LA GARDERIE LES APPRENTIS SAGES

Un milieu où toute action est réfléchiée pour le mieux-être des enfants de 0 à 5 ans

Un programme d'aide financière aux parents

Des reçus pour déductions fiscales

Pour visite, inscriptions ou renseignements: **233-4000**
905, Godefroy St-Grégoire
Tout près du pont

Prix très compétitif



Vêtement 600

Robe de mariée, manches longues, (sans crinoline) grande taille, à vendre ou à louer, accessoires inclus. Inf.: 379-6116

Animaux 700

Chiots Danois de race, bleu et noir. Males et femelles, parents sur place très bon caractère. Tél.: (819)336-2755

Chiots Labrador, 6 sem., à vendre, 50\$ chacun. Pour inf.: (819)224-7972 après 17h.

Chiots, 3 femelles blondes Cocker, 150\$/ch. 1 Poméranien roux, 150\$, caniche miniature. Tél.: (819)366-3308

Animaux 700

Chiots PUR TREEING WALKER (chasse à course), 4 mois, 1 femelle, 3 mâles. Parents chasseurs à 50 mph. Tél.: (819)289-2943

Chiots Rotweillers, nés 10 déc. 95, 4 mâles, 4 femelles, 2 cafés, 6 noirs. Tél.: 819-336-4256

Occasion inespérée, demi-cheval (Gulding) 8 ans, doux pour les enfants, couleur azean, environ 700 lbs., entraîné pour selle et attelage. A participé tire de chevaux, possibilité acheter attelage double. Prix 980\$ cheval, 840\$ attelage. Tél.: 819-285-2593

Animaux 700

Golden Retriever, chiots, pure race, enregistrés, tatoués, vaccinés, vermifugés, garantie. Père champion en beauté. 400\$/chq. Tél.: (819)293-2337

Animaux de ferme 725

15 vaches Holstein pur-sang ou haut pourcentage. Fraîches vèlées ou vèlants sous peu. Haute production, haute protéine. Tél.: (514)564-2195

Jeunes vaches et taures fraîches vèlées ou vèlant bientôt. Troupeau classifié, contrôle laitier régulier. Ferme Mathis et Fils Inc. St-Sylvere, (819)367-3349

Animaux de ferme 725

Croquettes Crunko à chien 18kilos 21% protéines 14.61\$; Croquettes à chien Meilleurs Chob 18kilos 27% protéines 21.33\$; Moulée à chat Gagnon 3 saveurs 8kilos 14.51\$; Moulée à chat Gagnon 3 saveurs 20kilos 28.96\$, tournesol noir 20kilos 15.25\$; ballots de ripes 3.21\$; Selles et attelages fins pour chevaux. Plus les deux taxes. Nous vendons moulée pour bestiaux volailles porcs et oiseaux. Meunerie Saint-Grégoire (voisin du Métro), 17,000 rue Noël, Saint-Grégoire. Tél.: 819-233-2307

Emploi 800

Recherche cuisinier(jère) à temps plein. Tél.: 819-399-2943

Emploi 800

Cuisinières, serveuses et hommes à tout faire pour période des sucres(mars, avril). Reine des Erables. Tél.: (819)224-7720

Soudeur, assembleur, 8 ans d'expérience. Recherche emploi à temps partiel. Après 16h, (819)222-9836

Gardiennage 830

Jeune maman de 2 garçons désire garder enfants à la maison à la journée ou à la semaine. Demandez Chantal (819)289-2449

Personnel de vente 855

Bijoux mode, personne intéressée à la vente, payant, facile. Inf. Mme Boisvert: (819)378-8374

Occasion d'affaires 890

Accédez à votre compte. Nouveau marché. Distributrice exclusive, 100000 revenu annuel possible. Investissement requis. Programme Gouvernements accessibles!!! OUII C'est possible. Hâtez vous. Inf.: (418)658-7211, (514)334-7869

Accéder, sans risque, à votre compte. Affaire en or, dollars seulement. Revenus possibles de 75000\$ et plus par an. Mise de fonds, financement P.P.E. Inf.: 418-688-5478.

Canada et Québec: Subventions, prêts pour petites et moyennes entreprises, nouvelles ou existantes; Renseignements: Centre d'aide pour petites entreprises. 1-800-567-2383. Ext: 6.

Occasion d'affaires 890

\$\$\$ ATTENTION CHOCOLAT \$\$\$, PAQUES S'EN VIENT. Vends superbes tablettes de Pâques et fais toi beaucoup d'argent pour l'acheter une nouvelle bicyclette ou autre chose dont tu rêves. Tu n'as rien à payer à l'avance et nous livrons partout au Québec en 48h. Services de levée de fonds disponibles. Montréal et environs: (514)277-0083. Partout au Québec: 1-800-561-2395

\$\$\$Postes disponibles dans votre région. Aucune expérience requise, temps plein ou partiel, possibilité 900\$ et + semaine. Investissement discutable. 25 ans et plus. 1-800-561-1518, (514)449-4011.

Occasion d'affaires 890

Compagnie Canadienne en expansion cherche représentants. Aucune expérience nécessaire. Bons bénéfices, compensations et entraînement. A temps plein ou partiel. Ecrire: T.R.C. CANADA, DEPT. 1000, BOX 711, FT WORTH TX 76101, U.S.A.

Équipement - Piscine. Recherchons concessionnaire pour vendre ozoneurs pour piscine, technologie révolutionnaire, formation complète, OZOCAM INTERNATIONAL INC., 200 Cunard, Laval, Québec, H7S 2G5. Tél.: (514)682-5599, (514)682-8626

Opportunité de devenir technicien autorisé pour Acrylic Concept. Territoire exclusif, clients nationaux fournis, aucune vente, financement disponible. (819)563-1040

Offre de services 900

Diplômée H&R BLOCK. Ferais impôt pour particulier. Compétence, discrétion et bon prix. Johanne, Tél.: (819)298-3009

Ferais ménage dans vos maisons privées, beaucoup de références. Téléphonnez le soir, Ghislaine au (819)289-2673

Ferais rapport d'impôt pour particulier, prix raisonnable. Service rapide. Demander Christine: 819-293-6569

LE SPECIALISTE DU BOIS FRANC. Vente, pose, sablage et finition. Ouvrage garanti, 20 ans d'expériences. (819)298-3666.

Peinture intérieure, fais réparation plâtre, fournis équipement, 25 ans d'expérience. Tél.: (819)373-5160.

Offre de services 900

MENUISERIE, RENOVATION. Tirage de joints, peinture, prix compétitifs. Estimation gratuite. Gilles Vadnais (819)477-6463 ou paget sans frais 514-557-1359

Massage relaxant, à Ste-Angèle, mélange de techniques, durant environ 1h. pour constipation, maux dos, mauvaise circulation, manque d'énergie, cellulite etc. Coût 15\$. Suzanne. (819)222-9856

Rapport d'impôt. Particulier-chômeur, sécurité du revenu personnes âgées. Fait chez vous ou va chercher. Jour, soir et fin semaine. Pans, Gilles Corbey. (819)399-3159

VIDEO pour mariage etc. Stéphane Labonne. Tél.: (819)298-3966

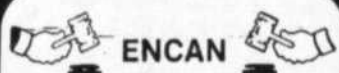

Pour cause d'abandon des affaires, nous avons reçu mandat du propriétaire de liquider par enchère publique tout l'équipement d'un restaurant-bar laitier connu sous la raison sociale: «Pause-café»

Attention: la presque totalité des items ont été acquis en 1993 et sont, de ce fait, comme neufs.

Date: le samedi 24 février 1996

Heure: 10 h a.m. (soyez à l'heure car il n'y a pas de petits articles).

Adresse: 1584, Royale, Trois-Rivières (centre-ville).

N.B. *En cas de très grosse tempête, remis au lendemain.

Visite: Une heure avant.

Sera vendu: appareil à crème glacée molle «Taylor», deux (2) compresseurs (modèle 8756-27) avec 3 sorties de crème glacée, appareil «Fleury Taylor» (modèle VM 0800), appareil Yogourt «Reslab» modèle 910, «Hot Fudge», «Fontainette» 5 pieds avec évier en stainless marque «Custom» modèle DF 150 base de réfrigérateur, appareil à barbotine (Slush) «Taylor» modèle 341-12 avec 12 bouteilles et le sirop, saucière double, «Flavor burst» «Taylor», «Milk-Shake» triple, marque «Hamilton Beach», congélateur D1.8B marque «Universel Nolin», congélateur horizontal 23 pi cube, réfrigérateur à pâtisserie «Canadian Kitchen inc.» 4' 8" X 20" X 20", grille-pain 4 tranches, four à pizza marque «MKE» modèle PE-100, caisse enregistreuse marque ER-3100 «Sharp» tableau à pression, une deuxième de marque «Uniwel Corp» tableau à pression, chambre froide avec tablettes en acier émaillé 6' X 6', compresseur 1 force 220 volts, une caméra de surveillance avec télé marque «Magnavox», plusieurs étagères de rangement en acier ajustables (plus ou moins) 5' long, comptoir en acier avec évier 6' X 4', autres comptoirs, présentoir à beigne, tables et chaises, etc.

Condition: comptant

Pour information ou demande de crédit:

LES ENCANS COLBERT & FILS INC.
(819) 297-2420 (H.-Jacques)
ou (819) 372-1822 (Denis)
L'ÉQUIPE PÈRE-FILS
STE-GERTRUDE

ACHAT - VENTE: FERMES - ANIMAUX - ROULANT - ENCANS DE TOUT GENRE...

UN NOUVEAU MEMBRE DU SÉNAT DANS VOTRE COMMUNAUTÉ...



André Houle de A. Blanchard inc.

Chrysler Canada est fière d'annoncer l'admission de André Houle dans le cercle très sélect du Sénat au sein de la **Guilde des ventes de Chrysler** - honneur conféré par Chrysler Canada et réservé à ceux et celles qui se signalent par leur professionnalisme et leur sens du devoir, ainsi que par leurs réalisations exceptionnelles en vente et en marketing. André, qui a toujours fait



preuve d'un engagement total à assurer la satisfaction de ses clients, a largement dépassé les objectifs de vente établis. Son rendement témoigne on ne peut mieux des normes de service à la clientèle particulièrement élevées pratiquées par A. Blanchard inc. 4350, rue Arseneault, à St-Grégoire. Vous êtes tous invités à faire l'expérience vous-même de cette qualité de service.

CHRYSLER CANADA

UN NOUVEAU MEMBRE DU SÉNAT DANS VOTRE COMMUNAUTÉ...



Alain Ouellette de A. Blanchard inc.

Chrysler Canada est fière d'annoncer l'admission de Alain Ouellette dans le cercle très sélect du Sénat au sein de la **Guilde des ventes de Chrysler** - honneur conféré par Chrysler Canada et réservé à ceux et celles qui se signalent par leur professionnalisme et leur sens du devoir, ainsi que par leurs réalisations exceptionnelles en vente et en marketing. Alain, qui a toujours fait



preuve d'un engagement total à assurer la satisfaction de ses clients, a largement dépassé les objectifs de vente établis. Son rendement témoigne on ne peut mieux des normes de service à la clientèle particulièrement élevées pratiquées par A. Blanchard inc. 4350, rue Arseneault, à St-Grégoire. Vous êtes tous invités à faire l'expérience vous-même de cette qualité de service.

CHRYSLER CANADA

LA PLACE CHRYSLER NUMÉRO 1
4350, rue Arseneault, Saint-Grégoire

A. BLANCHARD INC.
A 2 MINUTES DU PONT LAVIOLETTE
(819) 233-2349

CHRYSLER
Plymouth
Jeep Eagle

Le temps des sucres, pour grands et petits

Les sucres: toujours synonymes de réjouissances

Du temps de nos ancêtres, on observait fébrilement la nature pour y décèler les indices annonciateurs du temps des sucres: le réveil des marmottes et des ours, l'arrivée des corneilles et le gonflement des ruisseaux.

Chaussés de raquettes, les hardis pionniers entaillaient les érables à la hache. Les lendemains ensoleillés des nuits de gelée blanche étaient propices à la coulée de la sève: la tournée des érables se faisait alors à l'aide d'un gros tonneau de cèdre monté sur un traîneau tiré "à force de bras". A l'époque, on travaillait fort pour le sirop et le sucre tant convoités!

Bien avant que soient inventés les systèmes de tubulures sophistiqués, c'est au son de la charmante musique des gouttes qui atteignent le fond des tonneaux que le sucrier récoltait la sève. Le temps des sucres était alors une période magique, autant pour les adultes que les enfants, qui y voyaient non seulement un

temps pour se régaler, mais l'arrivée imminente de températures plus clémentes après un



Photo Jacques Paul

Résistant au temps qui passe, la recette de la tire d'érable demeure inchangée. Simple comme tout et tellement délicate, elle ne requiert pas de formule "nouvelle et améliorée"!

hiver parfois éprouvant. Il y avait effectivement de quoi fêter! Et encore, de nos jours, les réjouissances du temps des sucres conservent leur importance. Plusieurs s'en lèchent les babines des mois à l'avance, tout comme le faisait certainement nos ancêtres!

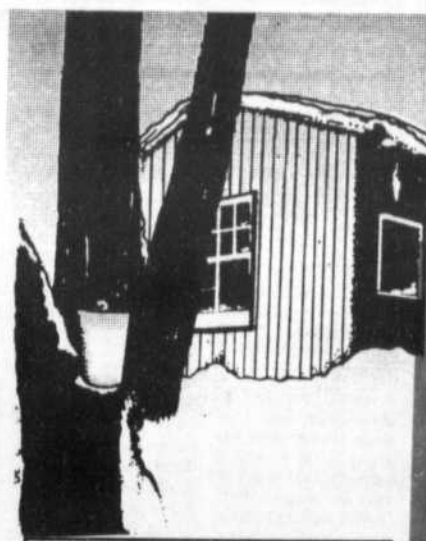

Photo Jacques Paul

Malgré des installations parfois rudimentaires (comme cette ancienne cabane à sucre), nos ancêtres jubilaient à l'idée des réjouissances associées au temps des sucres.

Cabane à Sucre

La Grande Goulée

Réservez tôt!

Prix spéciaux pour l'ouverture le 9 mars

Gala folklorique le 10 mars

Rte 255 (entre St-Félix et Kingsey-Falls)
Inf.: (819) 848-2995 (cabane)
(819) 397-2972 (résidence)



Reine Des Erables

Venez vous sucrer le bec et déguster nos mets typiques de cabane à sucre

Ouverture le dimanche 3 mars

Réervations: (819) 224-7720

Sortie 210 de l'autoroute 20 St-Wenceslas

Cabane à sucre Chez Ben (Benoît Mercier)

Rang Oasis, Ste-Marie-de-Blandford

Repas complet à volonté

(les fins de semaine ou la semaine sur demande seulement)

Capacité: 80 personnes
Adultes: 12\$
Enfants: 6\$

Menu traditionnel à l'ancienne

Réservez dès maintenant!

(819) 298-2227 ou (819) 298-4068 (laisser message)

Invitation spéciale de



Quincaillerie St-Louis inc.

Le samedi 24 février DÉMONSTRATION DE PRESSE À SIROP

C'est le temps de placer vos commandes pour tous vos produits de sucrerie.
PRIX SPÉCIAUX EN MAGASIN

Évaporateurs **SMALL WATERLOO inc.**

DG



Les produits AGRO B inc.

LES ÉQUIPEMENTS **LAPIERRE inc.**
Fabricant de matériel acéricole

novjco **QUINCAILLERIE ST-LOUIS inc.**

L'ENDROIT OÙ VOUS TROUVEZ DE TOUT ET PLUS!

33, route 263, Norbertville
Tél.: (819) 369-9256 • 369-9394 Fax.: 369-9629
16 années d'expérience à votre service

ÉRABLIÈRE FAMILIALE

Ouverture mi-mars



Venez visiter notre cabane à sucre, soit pour un repas familial ou en groupe.

Pour rés.: Liliane & Bruno Champagne
915, Val-Lérou, St-Célestin, co. Nicolet

Tél.: 819-229-3449

"CABANE À SUCRE"

L'ÉRABLIÈRE RENÉ LANGLOIS

9025, rue des Pins, Sainte-Gertrude
Ville de Bécancour

Prix spécial sur semaine

MENU

complet de cabane
À VOLONTÉ

NOUVEAU permis de boisson

CAPACITÉ DE 70 PERSONNES

Tél.:

(819) 297-2920

Cell.:

(819) 691-5889

Jusqu'à 5 ans GRATUIT
6 ans à 10 ans DEMI PRIX



Le Domaine Fraser

684, route 165
BERNIÉVILLE (St-Ferdinand)

Centre de villégiature au décor enchanteur.

Un charme d'autrefois aux couleurs d'aujourd'hui.

«Buffet à volonté»

«Tire sur la neige»

Tout dans la même bâtisse.

Groupes ou familles, venez vous régaler et vous amuser!

Équitation, sleigh ride, traîneau à chiens, hébergement.

Réservez tôt!

1-418-428-9551

Télé.: 1-418-428-9793



Cabane à sucre Lemaire

Réservez dès maintenant

Le temps des sucres est arrivé

- Musique
- Partie de sucre
- Location de salles pour toutes activités

Musique et animation les samedis soirs.

Prix spécial sur semaine.

964, rang Saint-Michel
Saint-Joachim-de-Courval

Tél.: (819) 397-4606

UN SEUL NUMÉRO AU QUÉBEC

1-800-461-2131
*4141 cellulaire

HERVÉ LACHARITÉ & FILS INC.

SPECIAL
SUR VIDEUR
RECONDITIONNÉ

patz

VENTE & SERVICE

1600, Petit St-Esprit, Nicolet

Tél.: 819-293-8676

Mario Lacharité, prés.

Financement sur équipement usagé 4,9%



Le spécialiste du
Bois Franc enr.

VENTE • POSE
• SABLAGE ET FINITION DE
CRYSTAL INDUSTRIEL
20 ans d'expérience

Prop.: Rosaire et Lucie Lafrenière
(819) 298-3666

COMPÉTENCE • COURTOISIE • SERVICE

MUNICIPALITÉ DE ST-WENCESLAS

APPEL D'OFFRES

Projet: Réfection partielle de
deux ponts acier-bois

La municipalité de Saint-Wenceslas demande des soumissions pour la réfection partielle de deux ponts acier-bois, soit le remplacement des tabliers de bois et des dispositifs de retenue aux approches, la réparation des murs garde-grève ainsi que le remplacement d'une charpente métallique. Ces ponts sont situés sur le chemin du 6^e Rang Ouest et 10^e Rang Est à St-Wenceslas. Les travaux devront obligatoirement débuter avant le 31 mars 1996.

Les plans, devis et formules de soumission pourront être obtenus, à compter du 19 février 1996, dès 8 h 30 au bureau de la municipalité de Saint-Wenceslas situé au 1240, rue Principale, St-Wenceslas (Québec) G0Z 1J0 sur paiement d'un dépôt non-remboursable de vingt-cinq dollars (25 \$). Le bureau de la municipalité est ouvert du lundi au jeudi de 8 h 30 à 12 h et de 13 h à 16 h ainsi que le vendredi de 8 h 30 à 12 h 30.

Pour être considérées, toutes les soumissions devront être déposées au bureau de ladite municipalité avant 12 heures le vendredi 1^{er} mars 1996, date et heure d'ouverture de celles-ci en présence des personnes intéressées. Les soumissions seront présentées dans une enveloppe scellée portant la mention « RÉFECTION PARTIELLE DE DEUX PONTS ACIER-BOIS » et devront être accompagnées d'un chèque visé ou d'un cautionnement de soumission représentant 10% du montant total des présentes. La municipalité de St-Wenceslas ne s'engage à accepter ni la plus basse, ni aucune des soumissions reçues et n'assume aucune obligation de quelque nature que ce soit envers le ou les soumissionnaires. Donnée à Saint-Wenceslas ce 12^e jour de février 1996.

La secrétaire-trésorière
Lucie Allard

TOUS POUR
UNE
POUR TOUS
Bénévoles
RÉSERVE DE
SANG

Pour savoir où et
quand donner du sang,
appelez Info-Collecte
au (514) 527-1501 ou
1 (800) 343-SANG

La Société canadienne
de la Croix-Rouge
Services transfusionnels

ENCAN

Tous les jeudis à 18 h 30 à
la Salle des Plaines, St-
Rosaire. Si vous avez des
articles à faire vendre,
communiquiez avec J. Noël
Allard. Nous achetons des
ménages complets, balance
de faillite. Disponible
pour tous genre d'encans.
(819) 758-7838, 758-0442

Hydro
Québec

Appel d'offres

pour 14 h, heure de Montréal

ABR.60003.A

le mardi 12 mars 1996

Comté de Saint-Maurice

Centre d'entretien électrique de
Trois-Rivières

Admissibilité:
Principale place d'affaires au Québec

Garantie de soumission:
10 % du montant total

Ordre de grandeur: 500 000 \$

Prix: 50 \$

Pour renseignements techniques:
Télécopieur: (514) 840-4811

Note: Ce document peut aussi être
obtenu du lundi au vendredi de 8 h à
12 h et de 13 h à 16 h à:

Hydro-Québec
1500, rue Royale
4^e étage, poste de réception
Trois-Rivières (Québec) G9A 4J8

Pour renseignements relatifs à la
vente des documents: Téléphone:
(819) 378-4581

Avis important:

Une visite des lieux et une séance
d'information seront tenues le 27
février 1996 à 13 h 30 au 3700, rue
Bellefeuille, salle 108, Trois-Rivières
(Québec). La présence à cette visite et
à cette séance d'information est
obligatoire pour soumissionner.

Le prix des documents comprend les
taxes, est NON REMBOURSABLE et doit
être payé par chèque ou mandat à l'ordre
d'Hydro-Québec.

Les documents peuvent être consultés ou
obtenus du lundi au vendredi de 8 h à 16 h à:

Hydro-Québec
Direction Acquisition
800, boul. de Maisonneuve est
2^e étage, bureau 2-007
Montréal (Québec)
H2L 4M8

Pour renseignements relatifs à la vente
des documents: Téléphone (514)
840-4903 (Région de Montréal) 1-800-
324-1759 (De l'extérieur)

Les documents peuvent aussi être
consultés aux 8 centres d'acquisition
régionaux d'Hydro-Québec entre 8 h et
12 h et entre 13 h et 16 h.

Offre de
services 900

Travail de traitement de
texte à domicile (C.V., let-
tre, jour seulement. Temps
plein/partiel. 7 ans exp.
Biblanc: (819)399-2050 St-
Léonard d'Aston

Vos enfants aiment-ils le
dessin? Envoyez-moi vos
noms et adresses et un
timbre, j'ai une proposition
pour parents et enfants de
6 à 12 ans. Jeunes Artistes
Amateurs 22-31ème Avenue
nord, St-Mathieu-
Laprairie, JOL 2H0

Garderais 910

Enfin à Nicolet Prêcolo une
vraie pré-maternelle: Offert
aux 3 à 5 ans. A chaque
matin de 9h à midi. Possi-
bilité pour l'après-midi.
Première présence gratuite.
Service de transport
disponible. Tarif entre
1.20\$ et 8\$. Info: 819-293-
2706

Garderais enfants, 2 ans et
plus, menu équilibré,
secteur tranquille, temps
complet ou partiel. Tél.:
(819)293-8865

La Garderie Gripette a
présentement quelques
places disponibles. Tarif à
compter de 4.06\$ par jour
pour enfants de 6 mois à 6
ans. Information: 293-2706

Garderais 910

Garderais enfants chez
moi, du lundi au vendredi,
jour seulement. Temps
plein/partiel. 7 ans exp.
Biblanc: (819)399-2050 St-
Léonard d'Aston

Garderais enfants chez-
moi de 1 mois à 3 ans de
préférence. Bon repas,
grand terrain, grande salle
de jeu, non fumeuse.
Reçus, références. Tél.:
293-5365

Garderais enfants chez-
moi du lundi au vendredi
de 7h à 18h. Bon repas,
grand terrain, activités mul-
tiples. Ste-Gertrude. Man-
on (819)297-2113, Josée
(819)297-2696

Garderais enfants de 3
mois et plus. Soir et fin-de-
semaine. 3 ans d'expéri-
ence. Cynthia: 514-568-
0698

Garderais enfants, 2 ans et
plus, menu équilibré,
secteur tranquille, temps
complet ou partiel. Tél.:
(819)293-8865

La Garderie Gripette a
présentement quelques
places disponibles. Tarif à
compter de 4.06\$ par jour
pour enfants de 6 mois à 6
ans. Information: 293-2706

Cours 920

Cours de danse social sur
cinq vidéocassettes: Sam-
ba, Cha-cha-cha, Valse &
Merengué, Triple Swing et
Trois danses de ligne.
17,99\$ chacune ou 69,95\$
l'ensemble. Taxes et ma-
nutention en sus. C.O.D.
Ukulélé Communication
Inc. 1-800-782-9550

Cours, enfants en difficulté
d'apprentissage, lecture,
orthographe, grammaire,
mathématique, méthode
d'étude et motivation.
Niveau secondaire, or-
thographe, grammaire.
Thérèse Depont orthopé-
dagogue-psychothérapeute
819-293-6424

Amour
Amitié 930

Amoureux du Nord Enr.
Inscription gratuite (toutes
tendances). Listes spé-
ciales. 6620-5, Cachée
Saint-Damien, JOK 2E0.
Fax: (514)835-2800 ou
tél.: (514)835-3820.
Franchise disponible au
Québec 2,000.00.

Café rencontre pour gens
seuls et libres, 20 ans et
plus, mercredi le 21 février,
de 19h à 21h, restaurant
Acropole, Boul. Royal,
Trois-Rivières-Ouest.
Entrée 3\$. Bienvenu!

Astrologie Carto-
mancie 935

18 ans d'expérience: Clair-
voyance, tarot, numé-
rologie, radiesthésie, etc..
Conseillère en relation
d'aide. Madeleine: (514)
568-6461.

AVEZ-VOUS DEJA con-
sulté de vrais clairvoyants
et médiums? Et bien,
venez découvrir des ex-
périences inexplicables à
la ligne de Karo-Nonna
Zanmort, 26 ans d'expé-
rience, très précise. Elle
peut vous décrire et même
donner votre signe, deux
autres médiums et voyants
très connus font partie de
son équipe. Pour connaître
votre avenir sans vous
faire avoir; téléphonez le 1-
900-451-9603. 18 ans+.
4.55\$/min. 24 hrs./7jours.

Voyances Pur aussi avec
photo. Demandez Pier-
rette. Tél.: (819)693-0219

Achètera divers 940

Achètera set de salon
modulaire, 5 morceaux, pro-
pre, pour chalet. Le soir
(819)298-4068

Achetez bijoux en or cassé,
pour raffinage, vente et ré-
paration de bijoux faites sur
place. Ouverture à 10h30
a.m. et fermé le lundi.
Bijouterie Réal Garneau,
211, Saint-Damase, Drum-
mondville.

Achètera divers 940

Achètera autos 1989 et
plus et camions, vans, pick-
up 1988 et plus. Payons bon
prix! Auto Action Inc., St-
François-du-Lac. Tél: (514)
568-3382

Prière 950

Merci mon Dieu, dites 9
Je vous salue Marie par
prix et vous serez ex-
aucé. L.B.

Remerciement au St-Esprit.
St-Esprit toi, qui m'éclaircis
tout, qui illumines tous les
chemins pour que je puisse
atteindre mon idéal, toi qui
me donnes le don divin de
pardonner et d'oublier le mal
qu'on me fait et que dans
tous les instants de ma vie
tu es en moi, je veux pen-
dant ce court dialogue te re-
mercier pour tout et con-
firmer encore une fois que je
ne veux pas me séparer de
toi à jamais, même et malgré
n'importe quelle illusion
matérielle. Je désire être
avec toi dans la gloire éter-
nelle. Merci de ta miséri-
corde envers moi et les
miens. G.R.

Balanco de bijouterie. Bijoux
mode, or, argent, montre,
présentoir. Prix de liqui-
dation. Tél.: (819)288-5751

Chaudières à sucre 1 1/2
gallon, spécial 1.10\$/ch.
Bois mou sec, 20\$ la corde
pris sur place. Tél.:
(514)568-2691 entre 7hrs et
20hrs.

En réduction tôle de toutes
sortes, barils, polythène en
rouleau, etc. Tél.: (819)221-
5429

Liquidation. Drummond-
ville, 2170 Mercure et 303
Hérolt. Ferronnerie, plom-
berie, électricité, bric-à-
brac, bas prix, taxes indus-
tes: Venez fouiner. Millier
d'items. Cabine souffeuse
35\$. Outillage Robert
Morin.

OEUFs FRAIS, directe-
ment de la ferme à vendre.
Gentilly: (819)298-2257

Orgue électronique Ya-
maha Electrone S-30, peu
servi (maladie). Valeur
7000\$, laisserais à 4000\$
nég. Inf.: (819)372-1443

Divers 990

A bas prix, mise de côté
gratuite. 1X3X8: 29, 2X
4X8: 89, 2X10X12: 4.99,
16: 6.79, aspenite 7/16:
4.29, 5/8: 8.79, plancher
merisier: 89, chêne: 99,
parqueterie prévernée: 99,
porte masonite: 8.99, acier:
35.95, laine R20: 15.99,
R12: 16.89, isolant rigide
rose 1": 4.79, 2": 9.55,
tapisserie rouleau double:
4.99. Matériaux A BAS
PRIX, St-Hyacinthe, (514)
799-1970

A vendre: BASSINETTE,
chaise-haute, parc, siège
d'auto, table à langer, jou-
ets, etc... Achat, vente et
échange, neuf et usagé.
1305 rue Aubuchon, Trois-
Rivières, (819) 693-5742.

Patates à vendre en gros
ou détail, blanches ou
rouges. Réjean Gauthier,
Pierreville: 514-568-2538

Piano "Weaver" de York
P.A., 2 pédales, très pro-
pre. Tél.: 819-226-3105

Piano concert, base d'ac-
ier, très propre, bon prix.
Tél.: (819)399-2824

Poids et athlètes et banc
en bonne condition.
Tél.: (819)293-6547

Radio d'auto STEREO
AM/FM à cassettes auto
reverse avec système anti-
vol de marque KENWOOD
modèle KRC-240. Prix
120\$. Tél.: (819)289-2158,
293-5066. Après 17h.

Superbe manteau hockey
Canadiens, neuf, 3 saisons
pris Forum. Officiel LNH
18XL. Enfant 50\$. (819)
293-8215. Après 17h.

Divers 990

Orgue Gulbrenson, mobili-
er de chambre en chêne
avec lit 39 pc., bureau
d'étudiant, bibliothèque,
table de chevet, bureau de
6 tiroirs très profonds, di-
van-lit, fauteuil, 2 tables,
bicyclette 10 vitesses, très
propre. Tél.: (819)691-0589

Over lock industriel, 5 fils,
très bon état, bobine de fil,
bon prix. Tél.: 819-336-
6845

Panneaux isolants en laine
minérale pressée 3X4X2
épais, 5\$ chacun; porte
d'acier isolé, 50\$, tristes
d'acier neufs et usagés.
Prix et dimension sur de-
mande. Acier Rodi Inc., 38
rg 6, St-Rosaire, G0Z 1K0.
(819)752-9386

Patates à vendre en gros
ou détail, blanches ou
rouges. Réjean Gauthier,
Pierreville: 514-568-2538

Piano "Weaver" de York
P.A., 2 pédales, très pro-
pre. Tél.: 819-226-3105

Piano concert, base d'ac-
ier, très propre, bon prix.
Tél.: (819)399-2824

Poids et athlètes et banc
en bonne condition.
Tél.: (819)293-6547

Radio d'auto STEREO
AM/FM à cassettes auto
reverse avec système anti-
vol de marque KENWOOD
modèle KRC-240. Prix
120\$. Tél.: (819)289-2158,
293-5066. Après 17h.

Superbe manteau hockey
Canadiens, neuf, 3 saisons
pris Forum. Officiel LNH
18XL. Enfant 50\$. (819)
293-8215. Après 17h.

Hydro
Québec

Appel d'offres

pour 14 h, heure de Montréal

FLR.67233.A

le mardi 12 mars 1996

Cap-de-la-Madeleine / Trois-Rivières
Section: des Chenaux au poste TRIPAP

Construction de la ligne à 230 kV

Admissibilité:
Principale place d'affaires au Québec

Garantie de soumission:
10 % du montant total

Ordre de grandeur: 400 000 \$

Prix: 50 \$

Pour renseignements techniques:
Télécopieur: (514) 840-4811

Note: Ce document peut aussi être
obtenu du lundi au vendredi de 8 h à
12 h et de 13 h à 16 h à:

Hydro-Québec
1500, rue Royale
4^e étage, poste de réception
Trois-Rivières (Québec) G9A 4J8

Pour renseignements relatifs à la
vente des documents: Téléphone:
(819) 378-4581

Le prix des documents comprend les
taxes, est NON REMBOURSABLE et doit
être payé par chèque ou mandat à l'ordre
d'Hydro-Québec.

Les documents peuvent être consultés ou
obtenus du lundi au vendredi de 8 h à 16 h à:

Hydro-Québec
Direction Acquisition
800, boul. de Maisonneuve est
2^e étage, bureau 2-007
Montréal (Québec)
H2L 4M8

Pour renseignements relatifs à la vente
des documents: Téléphone (514)
840-4903 (Région de Montréal) 1-800-
324-1759 (De l'extérieur)

Les documents peuvent aussi être
consultés aux 8 centres d'acquisition
régionaux d'Hydro-Québec entre 8 h et
12 h et entre 13 h et 16 h.

PROVINCE DE QUÉBEC
VILLE DE NICOLET
nicolet AVIS PUBLIC

Aux contribuables de la ville de
Nicolet, prenez avis que le rôle
général de perception de la Ville de
Nicolet pour l'année 1996 est com-
plété et qu'il est maintenant déposé
au bureau du trésorier. Toute per-
sonne y mentionnée comme sujet au
paiement des cotisations immobi-
lières municipales est requise d'en
verser le montant au bureau du tré-
sorier.

Toute cotisation dont le total est in-
férieure à 300 \$ devra être acquittée
avant le 8 mars 1996. À l'expiration
de ce délai, les taxes non-acquittées
porteront un intérêt de douze pour
cent (12 %) l'an et ce, sans autre
avis.

Pour toute cotisation de 300 \$ et
plus, les montants indiqués à cha-
cune des dates d'échéance devront
être versés respectivement avant le
8 mars 1996, le 3 juin 1996 et le 3
septembre 1996. Si au 8 mars 1996,
le premier versement, incluant les
arrérages, n'est pas acquitté, le
compte entier devient exigible immé-
diatement et porte intérêt à compter
de ce jour à douze pour cent (12 %).
Tout contribuable peut en tout temps
effectuer le paiement total de taxes
en un (1) seul versement, s'il le
désire.

Si dans les cinq jours du présent
avis, vous n'avez pas reçu votre
compte, veuillez le réclamer au ser-
vice de la trésorerie sis au 180, rue
de Monseigneur-Panet à Nicolet.
Les contribuables désireux d'éviter
l'affluence à nos comptoirs sont in-
vités à faire remise par le service
des postes ou de déposer leur
paiement dans la boîte à courrier à
l'entrée de l'hôtel de ville.

Donné à Nicolet ce 13 février 1996.
Frank Vallée
Directeur général trésorier
Ville de Nicolet

ENCAN

CONFIEZ VOS
ENCANS À
DES EXPERTS

LES ENCANS
COLBERT & FILS INC.
L'ÉQUIPE PÈRE-FILS
(819) 297-2420 (H.-Jacques)
ou (819) 372-1822 (Denis)
STE-GERTRUDE
CTÉ NICOLET

ACHAT - VENTE: FERMES - ANIMAUX -
ROULANT - ENCANS EN TOUS GENRES

PROPRIÉTÉ À VENDRE



Direct du propriétaire, résidence,
grand terrain 72' par 144' avec beau-
coup d'arbres fruitiers, maison 28' x
40', fini brique et ouvertures fini alu-
minium, 3 chambres au 1^{er} plancher
et 1 au sous-sol fini, 2 salles de bains
et douches, chauffage électrique,
abri d'auto 3/4 fermé, toit neuf de 4
ans, le tout très propre, 413, rue
Lasalle, Nicolet.

Tél.: (819) 293-2980

Pont fermé sur le boul. Danube

La Ville de Bécancour désire avertir les automobilistes que le pont enjambant la rivière Saint-Wenceslas sur le boulevard du Danube sera fermé à la circulation pour un mois à partir de la mi-février.

Des travaux visant le remplacement

du tablier du pont et d'une partie de la structure rendent nécessaires cette fermeture.

Pour tout renseignement supplémentaire, les citoyens peuvent rejoindre la Ville de Bécancour au 294-6500.

La pêche à la mouche, c'est pour toute la famille

Mercredi, le 6 mars 1996 de 19 h 30 à 22 h aura lieu à La Ludolette de St-Léonard d'Aston une conférence ayant pour thème la pêche à la mouche. M. Paulo Levasseur, grand amateur de pêche, animera cette soirée.

Premièrement, il vous entretiendra sur ce qu'est la pêche à la mouche. Il vous indiquera l'équipement nécessaire et il vous apprendra à faire le

montage de certaines mouches. Il vous convaincra que cette activité peut se pratiquer en famille et à peu de frais. Et en prime, il vous révélera ses coins de pêche préférés.

Prière de s'inscrire à l'avance au 399-3023. Le coût est de 1 \$ pour les membres et de 3 \$ pour les non-membres. Bienvenue à tous.

OPINION DU LECTEUR

Urgence à l'hôpital...

Dans le contexte actuel de la réforme des soins de santé, en ce qui concerne plus spécialement la région de Nicolet-Yamaska, le comité diocésain, des aînés(es), malades, et handicapés(es) du diocèse de Nicolet est très inquiet.

Les personnes âgées(es) que nous représentons vivent une situation très difficile.

La source première de leur angoisse vient d'abord et avant tout de la disparition, à toute fin pratique, de l'Hôpital du Christ-Roi selon le plan A qui semble privilégié par les responsables régionaux. C'est pourquoi le comité diocésain des aînés(es), malades et handicapés(es) est entièrement solidaire du projet B et appuie totalement les démarches de «Urgence à l'hôpital».

Nous espérons que le projet B sera étudié avec objectivité et équité.

«Urgence à l'hôpital... Arrêtons l'hémorragie...»

Le comité diocésain des aînés(es), malades et handicapés(es).

À BAIE-DU-FEBVRE

«La nature du Québec en images 1995»

Rosaire Lemay

Depuis le vingt janvier dernier, et ce jusqu'au quatre mars prochain, le Centre d'interprétation de Baie-du-Febvre est l'hôte des photographies qui ont été primées au concours annuel organisé par le magazine Franc-Vert et l'Union québécoise pour la conservation de la Nature. Cette exposition comprend les oeuvres de trente-deux gagnants regroupés sous dix différents thèmes.

Ce concours est le plus prestigieux au Québec et considéré comme l'un des plus importants au Canada. Il s'agit d'une commandite de prestige de Philip Environnement et d'Hydro-Québec.

La galerie d'exposition, située au 420 route Marie-Victorin à Baie-du-Febvre, est ouverte tous les jours de 10 h à 17 h. Pour plus d'informations, on communique au (514) 783-6996.

OPINION DU LECTEUR

Voyage dans l'Ouest gratuit!

La semaine dernière en première page du Nouvelliste, nous pouvions lire que deux Canadiens anglais veulent organiser un voyage dans l'Ouest canadien pour le présenter aux nationalistes du Québec. Ce petit périple chez nos voisins anglais nous serait offert gratuitement, toutes dépenses payées.

Mais voilà, s'il-vous-plait, ne soyez pas dupe, les organisateurs de ce voyage fraternel demandent si Ottawa veut payer la facture qui s'élèverait à 300 millions de dollars. Ça veut dire mes chers amis que les Québécois qui travaillent payeraient une part de ce voyage. Ce dernier n'est donc pas gratuit

comme le prétendent nos chers compatriotes du Canada-Uni.

Alors, j'appelle à l'intelligence de tous les nationalistes québécois, si ce voyage nous est offert par Ottawa refusons-le catégoriquement. De toute façon, nous le savons que le Canada est un beau pays lorsqu'on parle de paysage. Pour ce qui est du reste, nous savons très bien qu'il n'y a rien à faire, Canadiens anglais et Québécois ne pensent pas la vie de la même façon.

L'histoire se répète depuis trop longtemps, un jour serons-nous assez nombreux à l'avoir compris?

Nadia Julien, enseignante (sans emploi)

Transports Québec

Québec

APPEL D'OFFRES: Vente par voie de soumissions publiques

AVIS DE CORRECTION

CET AVIS DE CORRECTION ANNULE ET REMPLACE CELUI PUBLIÉ DANS NOTRE ÉDITION DU 11 FÉVRIER

DOSSIERS N° 9-77-00695-6 et autres

Veillez prendre note de la modification apportée aux appels d'offres parus le 28 janvier 1996.

ON AURAIT DÛ LIRE:

Ce terrain est situé dans une zone agricole au sens de la Loi sur la protection du territoire agricole.

Cette offre s'adresse seulement aux exploitants agricoles dont l'exploitation est enregistrée auprès du ministère de l'Agriculture, des Pêcheries et de l'Alimentation du Québec.

Clôture de l'appel d'offres et ouverture des soumissions: le 28 février 1996, à 11 h.

Toute offre, pour être valide, doit être présentée sur le formulaire de soumission compris dans chacun des dossiers d'appel d'offres. On peut obtenir un dossier, en indiquant son numéro, au coût de 15 \$; ce montant, qui inclut les taxes et qui n'est pas remboursable, est payable par chèque ou par mandat-poste à l'ordre du Ministère des Finances.

Pour se procurer les dossiers, s'adresser à:

Ministère des Transports du Québec
100, rue Laviolette, 4^e étage
Trois-Rivières (Québec) G9A 5S9

L'ouverture des soumissions aura lieu aux dates indiquées et à l'adresse précitée.

Le ministre des Transports se réserve le droit d'annuler l'appel d'offres pour l'un ou l'autre des dossiers en tout temps avant l'adjudication et ne s'engage à accepter ni la plus haute, ni aucune des soumissions reçues.

Le sous-ministre, Yvan Demers, ing.



Pharmacie et clinique médicale

Local à louer
Les Promenades de Sorel
Centre commercial, de plus de
85 boutiques et services

- Conditions très avantageuses
- Local aménagé

Contactez :
Pierre Lesieur
(514) 746-3980

Les Promenades de

Sorel

99% des gens se contentent de se déplacer en mini-fourgonnettes, en familiales, en berlines ou en autobus

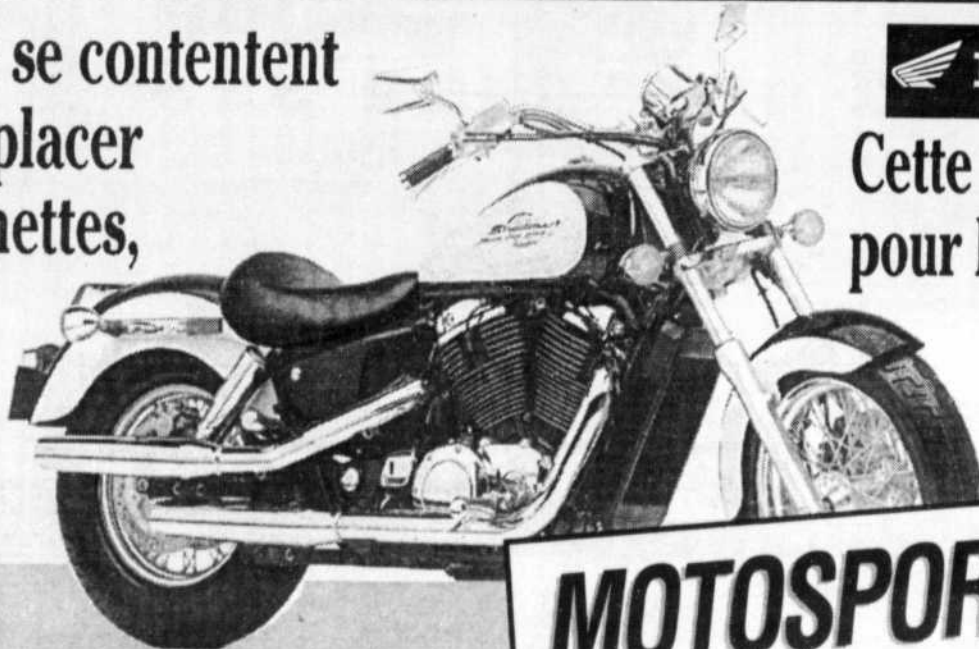

HONDA

Cette moto a été construite pour les autres



MOTOSPORT 116

100, ROUTE 116
VICTORIAVILLE
752-3103
(face au chemin de l'aéroport)

PRIX FINAL!



Goodwrench Service Plus

PRIX FINAL!

Transport et
préparation
inclus



AAA AUGER

AUTOMOBILE inc.

50, MARIE-VICTORIN,
NICOLET
293-2121

Transport et
préparation
inclus

LIQUIDATION DES MODÈLES 1995



35 295\$

PARC AVENUE ULTRA (neuf)
Stock 95-618

- Couleur blanc - Équipé au complet



34 495\$

BUICK RIVIERA (neuf)
Stock 95-620

- Couleur érable - Équipé au complet



31 795\$

ROADMASTER (neuf)
Stock 95-625

- Couleur rouge cerise - Tout équipé



22 495\$

BUICK REGAL (neuf)
Stock 95-715

- 2 portes, rouge - Plus: ensemble «grand touring»



21 695\$

PONTIAC TRANSPORT
Stock 95-874

- Couleur beige - Tout équipé
- V6 - 3800



20 495\$

SONOMA SLE 4X4 (dém.)
Stock 95-901

- Couleur rouge - King cab
- Automatique, V6, 4,3l.



18 995\$

SAFARI (neuf)
Stock 95-906

- Couleur blanc - De travail



13 395\$

SUNRUNNER (neuf)
Stock 95-920

- Manuel - Couleur rouge
- Servo-direction - 2 en inventaire



21 695\$

SAFARI SLE (neuf)
Stock 95-960

- 2 tons de rouge - Tout équipé

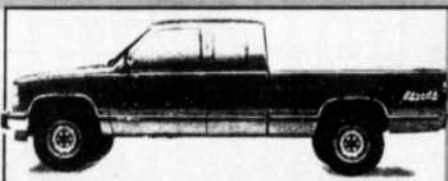

28 695\$

SIERRA SLE 4X4 (neuf)
Stock 95-916-16

- King cab - Tout équipé
- Couleur blanc et bleu - Diesel



32 395\$

YUKON 4X4 (neuf)
Stock 95-948-48

- 4 portes - V8, 350
- Couleur vert - Tout équipé



16 495\$

SIERRA 1500 (neuf)
Stock 95-952

- 4,3 l., V6 - Différentiel barré
- Automatique

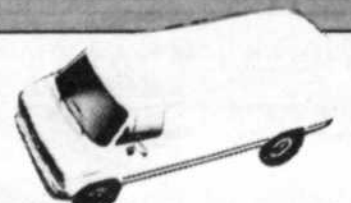

22 895\$

VANDURA (neuf)
Stock 95-959

- 1 tonne - Diesel
- Boîte longue - Couleur blanc



16 995\$

GRAND AM SE (dém.)
Stock 95-316

- 4 portes - Vitres électriques
- Automatique, V6 - Air climatisé



8 995\$

FIREFLY (dém.)
Stock 95-102

- Couleur vert - Freins ABS
- 2 portes, manuel - Sac gonflable



9 895\$

FIREFLY (neuf)
Stock 95-126

- 2 portes, manuel - Sac gonflable
- Freins ABS - Radio-cassette

Encan: société à liquider

Après la lecture d'un certain article d'opinions dans votre journal, je m'empresse de répondre à mon ami fédéraliste.

Après le résultat du référendum du 30 octobre dernier, je me suis finalement résolu à croire les paroles d'une chanson de Jean-Pierre Ferland: Pissou. Que ça ne déplaît à ceux qui ne veulent rien entendre, nous les Québécois sommes des pissous. Pissous parce qu'au moment de prendre la décision de mettre un X dans le casier de l'avenir, certains ont repensé à leurs chèques de pension (campagne de peur du camp du NON), certains ont pensé à leurs passeports canadiens (campagne de peur du camp du NON), d'autres ont pensé à leurs chèques d'assurance-chômage (campagne de peur du camp du NON). La vérité, la vraie de vraie vérité, celle que tous refusent de constater, c'est que les Québécois sont peureux! Ceux qui rient du personnage d'Elvis Gratton de Pierre Falardeau devraient retourner le regard narquois vers eux et se poser des questions! Chrétien, pis toute sa gang, ont eu le Québec encore une fois. Ils sont pas difficiles à emplir les Québécois. Les

Québécois sont amnésiques. Les Québécois sont des gens niais qui vivent assis dans leur salon avec un paquet de cigarettes sur l'épaule, à boire leurs bières, en lisant le journal à potin artistiques. Tout ça devant une bonne bagarre de la Soirée du hockey.

Ce soir du 30 octobre, j'ai compris ce que Trudeau avait toujours pensé, et pour la seule fois de ma vie, je lui ai donné raison. Nous étions un petit peuple. Un peuple incapable de se tenir debout. Un peuple pacté de gens incapables de se faire une opinion de la réalité et surtout incapables de la voir cette réalité. Un peuple qui dénonce à tout bout de champ des injustices, mais qui laissent toujours aux autres le soin de s'en occuper. Pas dans ma cour! Si les gens pensent que c'est avec des «pas-dans-ma-cour» qu'on va régler le déficit, l'emploi, le bon fonctionnement de la société, et bien ils n'ont pas fini de pleurnicher! Ha oui les Québécois sont des gens dépendants, et les gens dépendants ne méritent pas d'être indépendants. Les Québécois sont faibles et se laissent facilement écraser par la peur et les vieilles rengaines. Et même s'il y a un

prochain référendum, les Québécois, comme vous mon cher ami, se laisseront une fois de plus emplir de nouveaux, par la peur, les déclarations d'amour, leur manque de jugement et par des promesses vides. Mais que voulez-vous? Comme dirait notre bouffon Chrétien, on ne peut rien faire contre notre nature!

Bref, je suis dépassé, irrité et frappé d'écoeurement total pour cette société et ces gens, qui sous de belles apparences, vivent des choses réchauffées, vivent de superficialité. Cette société québécoise est peuplée de gens aveuglés par des oeillères, qui se regardent le nombril et qui se sentent bien dans leurs mousses! Ainsi, avec l'incapacité de se sacrifier pour leur collectivité et l'intérêt marqué pour un égoïsme de capitaliste, la soif du rêve américain des Québécois se retournera contre eux, et ces gens qui sont venus nous dire qu'ils nous aimaient se frotteront les mains en riant et en se disant: «pauvre petit Québécois!» Et c'est de cette façon qu'on liquidera le Québec à l'encan!

Pascal Lavoie, 20 ans
Grand-St-Esprit

EMPLOIS ▼

Fédération des caisses populaires Desjardins
du centre du Québec

OFFRE D'EMPLOI



L'INSTITUTION: CAISSE POPULAIRE DE DAVELUYVILLE
360, rue Principale, C.P. 250
Daveluyville (Québec)
G0Z 1C0

LE TITRE: SECRÉTAIRE-RÉCEPTIONNISTE N-2
(Permanent - temps plein)
Liaison: relève du directeur général

La Fédération et ses caisses affiliées offrent des chances d'emploi égales à tous. La terminologie utilisée désigne tant le masculin que le féminin.

LA DESCRIPTION

La raison d'être de ce poste est de supporter les opérations de la Caisse par la réalisation d'activités de secrétariat, de réception et de fournir un support à la réalisation de certaines activités cléricales, telles que le traitement du courrier et le classement de rapports et documents.

LES EXIGENCES

Formation: diplôme d'études collégiales en techniques de bureau.
Expérience: un an dans le domaine du secrétariat et de la réception.

- Vous maîtrisez parfaitement le français écrit et parlé.
- Vous possédez de bonnes connaissances en micro-informatique (WordPerfect 5.1, Lotus 1-2-3).
- Vous avez un bon sens des communications verbales et de la facilité à établir des relations interpersonnelles.
- Vous êtes capable de travailler avec rapidité et précision.
- La connaissance de l'anglais serait un atout.

LES CONDITIONS DE TRAVAIL

Le salaire sera fixé en conformité avec les politiques existantes et la Caisse offre les avantages sociaux usuels.

Toute personne intéressée à poser sa candidature pour ce poste devra faire parvenir son curriculum vitae, incluant ses attestations d'études, au plus tard le 29 février 1996, à: ALAIN TREMBLAY, conseiller sr en gestion des ressources humaines
Fédération des caisses populaires Desjardins du centre du Québec
2000, boulevard des Récollets, C.P. 1000
Trois-Rivières (Québec) G9A 5K3

Desjardins L'incroyable force de la coopération



EMPLOI

La Maison des Jeunes de Gentilly est à la recherche de personnes pour combler les postes suivants:
coordonnateur(trice): 3 à 5 soirs/sem.
animateur(trice): 4 à 6 heures/sem.

Exigences

- Posséder formation dans le domaine social ou en éducation spécialisée ou expérience pertinente.
- Avoir de la facilité à travailler en équipe et à coordonner du personnel.

Faire parvenir C.V. avant le 29 février 1996

La Maison des Jeunes
a/s Richard Lebleu
580, boul. Bécancour
Gentilly
G0X 1G0

INSCRIPTION CETTE SEMAINE!

CAMION - ÉCOLE
CENTRE DE FORMATION DE ROUTIERS

ROUTECH INC.

805, RANG PAYS BRÛLÉ, ST-CÉLESTIN
100% déductible d'impôt

Division Poids Lourds

- Carrière-Renouveau
- Camion Porteur (Straight Body)
- Train-Routier
- Banne Brossante (Cureur)
- Autibus
- Déchetterie ou Recycling
- Conduite avec charge
- Stage en milieu de travail
- I.C.C. USA - Matières dangereuses
- Emploi disponible - Aide aux placements
- Cours en Français et en Anglais
- Cours de Jour et de Soir
- Du Lundi au Samedi

TROIS-RIVIÈRES 229-2000 ST-CÉLESTIN 229-2001 TÉLÉCOPIEUR 229-2002

INGÉNIERIE SANS FRONTIÈRES

Un étudiant de Nicolet au Chili

Ingénierie sans frontières 1996 (I.S.F.) est un organisme sans but lucratif. Créée en 1991 par un groupe d'étudiants en génie de l'Université de Sherbrooke, cette organisation n'a pas cessé de gagner en popularité. En effet, les étudiants faisant partie de ce comité ont la chance de travailler toute une année à l'élaboration d'une visite de plusieurs semaines à l'étranger. Cette année, la destination choisie est le Chili.

I.S.F. a pour but de familiariser une vingtaine d'étudiants à l'ingénierie internationale. Ces étudiants sont les ingénieurs et ingénieures de demain qui désirent compléter leur formation en vue de la mondialisation des marchés. C'est ainsi qu'au mois d'août 1996, 24 étudiants iront faire plusieurs visites industrielles, universitaires et culturelles chez nos prochains partenaires économiques. Parmi ce

groupe figure un étudiant de la région. Il s'agit de Jean-François Legault de Nicolet.

I.S.F. permet d'en faire profiter à l'industrie québécoise et canadienne en offrant à ces dernières l'opportunité de se joindre à leur équipe. On propose donc la possibilité de réaliser différents mandats: études de marchés, recherche de partenaires chiliens, promotion de produits, etc.

Les entreprises et compagnies désireuses de s'informer sur le projet d'Ingénierie sans frontières peuvent communiquer avec Jean-François Legault, coordonnateur aux relations industrielles d'Ingénierie sans frontières à l'Université de Sherbrooke, en composant le (819) 829-1229 ou par télécopieur au (819) 569-4114.

REMERCIEMENTS ▼

AVIS DE DÉCÈS

MME RÉJEANNE
LEBLANC MONTCALM
à Nicolet le 10 février 1996
à l'âge de 51 ans

est décédée Mme Réjeanne Leblanc, épouse de Gilles Montcalm résidant autrefois à St-Louis. Outre son époux, elle laisse dans le deuil ses enfants: Claude (Sophie Duguay), Julie (André Gagnon), Stéphane Karin, Alexandre Maxime, Nitta, ainsi que de nombreux parents et amis(es). Exposée dimanche le 11 février à 19 h, au salon funéraire J.A. Larin & Fils inc., 151, Principale, St-Louis-de-Gonzague. Les funérailles ont eu lieu mardi le 13 février à 11 h à l'église de St-Louis. Inhumation au cimetière de St-Louis-de-Gonzague.

Un message à tous ceux qui ont connu et aimé Chantal Durand



5 ans, une éternité!
Elle nous manque terriblement!

Et pour célébrer ses 21 ans éternels, une messe en l'église d'Odanak lui est offerte avec amour le 24 février prochain à 16 h.

SINCÈRES REMERCIEMENTS



«Regardez la vie que je commence et non celle que je finis.»

Nous remercions tous les parents et amis(es) qui nous ont apporté la chaleur de leur sympathie et le réconfort de leur amitié lors du décès de:

MME ÉMILIE LAMPRON BÉLANGER
survenu à Nicolet le 16 janvier 1996

soit par offrandes de messes, fleurs, affiliations de prières, cartes, dons, visites ou assistance aux funérailles.

Un merci spécial au personnel du Foyer de Nicolet

Ses enfants, leurs conjoints(es) et ses petits-enfants.

Veillez considérer ces remerciements comme personnels

MESSE ANNIVERSAIRE

«Que tous ceux et celles qui l'ont connu et aimé aient une bonne pensée pour lui en ce jour d'anniversaire.»

Une messe sera célébrée le samedi 24 février à 19 h 30 à la mémoire de:

M. ROBERT PRINCE
décédé le 26 février 1995

Merci à tous ceux qui s'uniront à la famille pour la célébration.

Son épouse, ses enfants, leurs conjoints et les petits-enfants.



La M.D.J.G. à la recherche de responsables à la coordination et à l'animation pour ses 12-17. Postes rémunérés.

La Maison des jeunes de Gentilly est à la recherche d'une personne au poste de coordonnateur. Cette personne doit posséder

une formation dans le domaine social ou de l'expérience pertinente et avoir de la facilité à travailler en équipe et à coordonner du person-

nel. Disponibilité de 3 à 5 soirs par semaine.

On demande aussi des animateurs: formation dans le domaine

social ou expérience pertinente. Disponibilité: de 4 à 6 heures par semaine. Travail d'équipe. Veuillez faire parvenir votre C.V. à Richard

Lebleu, M.D.J.G., 2030, des Galaxies, Gentilly, G0X 1G0, tél. 298-2734.

AVIS PUBLIC

Avis de vente pour défaut de paiement des impôts fonciers

VENTE(S) POUR TAXES 1996

Avis public est, par les présentes, donné par le soussigné, Donald Martel, secrétaire-trésorier de la municipalité régionale de comté de Nicolet-Yamaska ayant sa place d'affaires au 400, rue Notre-Dame à St-François-du-Lac, province de Québec, J0G 1M0, agissant aux présentes en vertu des dispositions des articles 1 022 et suivants du code municipal de Québec (L.R.Q., C-27.1) que les immeubles ci-après désignés seront vendus à l'enchère publique, à la salle du conseil de la municipalité régionale de comté de Nicolet-Yamaska, à St-François-du-Lac (400, rue Notre-Dame), le jeudi ONZIÈME jour d'AVRIL mil neuf cent quatre-vingt-seize (11 avril 1996) à partir de DIX heures (10 h) pour satisfaire au paiement des taxes municipales et/ou scolaires, ainsi que des intérêts et frais encourus, à moins que ces taxes, intérêts et frais n'aient été payés avant cette date.

Les immeubles ci-après décrits seront vendus sujets au droit de retrait de deux (2) ans. Ils seront vendus avec bâtisses dessus construites circonstances et dépendances, s'il y a lieu, sujets à toutes les servitudes actives ou passives, apparentes ou occultes pouvant les affecter, avec tous les droits de subrogation, pouvant exister. Le prix d'acquisition de chaque immeuble sera payable immédiatement au moment de l'adjudication, soit en argent, chèque visé ou mandat.

Le nouveau Code civil, en vigueur depuis le 1er janvier 1994, impose au soussigné, l'obligation d'attester l'identité de celui (adjudicataire) qui achète pour non-paiement des taxes et frais par son nom, son lieu de naissance et sa date de naissance.

Le soussigné, secrétaire-trésorier, ne pourra accepter comme adjudicataire que celui ou celle qui présentera un certificat de naissance lors de la vente ci-haut annoncée.

MUNICIPALITÉ DE BAIE-DU-FEBVRE

Propriétaire:

LABONTÉ Normand
289, du Parc
St-Clet (Québec)
J0P 1S0

Numéro de lot(s): P-532, 533, 534, P-544

Total des taxes (sans les frais): 834,46 \$

Un immeuble, avec construction, situé dans la municipalité de Baie-du-Febvre, connu et désigné comme étant les lots CINQ CENT TRENTE-TROIS (533) et CINQ CENT TRENTE-QUATRE (534) et une partie des lots numéro CINQ CENT TRENTE-DEUX (532 ptie) et CINQ CENT QUARANTE-QUATRE (544 ptie) du cadastre officiel de la paroisse de Saint-Antoine de la Baie-du-Febvre.

La partie du lot CINQ CENT TRENTE-DEUX (532 ptie) bornée comme suit: au nord-ouest par une partie du lot CINQ CENT QUARANTE-QUATRE (544 ptie), au nord-est par les lots

CINQ CENT TRENTE-TROIS (533) et CINQ CENT TRENTE-QUATRE (534), au sud-est par la rue Principale et au sud-ouest par une autre partie du lot CINQ CENT TRENTE-DEUX (532 ptie) appartenant à Michel Veilleux.

La partie du lot CINQ CENT QUARANTE-QUATRE (544 ptie) bornée comme suit: au nord-ouest et au nord-est par une autre partie du lot CINQ CENT QUARANTE-QUATRE (544 ptie) appartenant à Nicole Therrien, au sud-est par le lot CINQ CENT TRENTE-QUATRE (534) et au sud-ouest par une autre partie du lot CINQ CENT QUARANTE-QUATRE (544 ptie) appartenant à MICHEL VEILLEUX.

Ayant ensemble une superficie approximative de sept mille quarante-huit pieds carrés (7 048 pi. ca.)
Matricule: 50100-6511-10-0145

VILLE DE NICOLET

Propriétaires:

DUGUAL Jacques et
ALLARD Ghislaine
853, Thibeau
Cap-de-la-Madeleine (Québec)
G8T 7A9

Numéro de lot(s): 369-1-28

Total des taxes (sans les frais): 1 369,91 \$

Un immeuble, avec construction, situé dans la municipalité de la ville de Nicolet, connu et désigné comme étant le lot TROIS CENT SOIXANTE-NEUF tirt UN tirt VINGT-HUIT (369-1-28) du cadastre officiel de la paroisse de Saint-Jean-Baptiste-de-Nicolet.

Ayant une superficie approximative de sept cent mètres carrés et trois dixièmes (700,3 m.c.)
Matricule: 50070-7221-46-3090

Propriétaire:

MASSICOTTE Luc
2665, Route Marie-Victorin
St-Jean-Baptiste-de-Nicolet (Québec)
J3T 1T6

Numéro de lot(s): 307-2

Total des taxes (sans les frais): 2 280,73 \$

Un immeuble, avec construction, situé dans la municipalité de la ville de Nicolet, connu et désigné comme étant le lot TROIS CENT SEPT tirt DEUX (307-2) du cadastre officiel de la paroisse de Saint-Jean-Baptiste-de-Nicolet.

Ayant une superficie approximative de deux cent soixante-et-un mètres carrés (261 m.c.)
Matricule: 50070-7221-90-8030

Propriétaires:

ROUSSEAU Guy et ALLY Michelle
217, Théophile-St-Laurent
Nicolet (Québec)
J3T 1A8

Numéro de lot(s): 175-1-6

Total des taxes (sans les frais): 1 311,25 \$

Un immeuble, avec construction, situé dans la municipalité de la ville de Nicolet, connu et désigné comme étant le lot CENT SOIXANTE-QUINZE tirt UN tirt SIX (175-1-6) du cadastre officiel de la paroisse de Saint-Jean-Baptiste-de-Nicolet.

Ayant une superficie approximative de cinq cent douze mètres carrés et huit dixièmes (512,8 m.c.)
Matricule: 50070-7320-45-4570

Propriétaire:

2637-5568 Québec inc.
1775, boul. Louis-Frêchette
Nicolet (Québec)
J3T 1M4

Numéro de lot(s):

365-147-3-P, 365-147-4-1

Total des taxes (sans les frais):

2 397,38 \$

Un immeuble, avec construction, situé dans la municipalité de la ville de Nicolet, connu et désigné comme étant le lot TROIS CENT SOIXANTE-CINQ tirt CENT QUARANTE-SEPT tirt QUATRE tirt UN (365-147-4-1) et une partie du lot TROIS CENT SOIXANTE-CINQ tirt CENT QUARANTE-SEPT tirt TROIS (365-147-3 ptie) du cadastre officiel de la paroisse de Saint-Jean-Baptiste-de-Nicolet.

La partie du lot TROIS CENT SOIXANTE-CINQ tirt CENT QUARANTE-SEPT tirt TROIS (365-147-3 ptie) bornée comme suit: au nord-ouest par la partie du lot TROIS CENT SOIXANTE-CINQ (365 ptie), au nord-est par le lot TROIS CENT SOIXANTE-CINQ tirt CENT QUARANTE-SEPT tirt QUATRE tirt UN (365-147-4-1), au sud-est par le boulevard Louis-Frêchette et au sud-ouest par une autre partie du lot TROIS CENT SOIXANTE-CINQ tirt CENT QUARANTE-SEPT tirt TROIS (365 147-3 ptie) appartenant à Dé-Ko Plus inc.

Ayant ensemble une superficie approximative de trois mille dix-sept mètres carrés et six dixièmes (3 017,6 m.c.)
Matricule: 50070-7322-93-7090

Propriétaire:

3025306 Canada inc.
835, Pierre-Lavolette
Nicolet (Québec)
J3T 1J5

Numéro de lot(s): 174-2-7

Total des taxes (sans les frais):

1 257,75 \$

Un immeuble, avec construction, situé dans la municipalité de la ville de Nicolet, connu et désigné comme étant le lot CENT SOIXANTE-QUATORZE tirt DEUX tirt SEPT (174-2-7) du cadastre officiel de la paroisse de Saint-Jean-Baptiste-de-Nicolet.

Ayant une superficie approximative de trois mille cent vingt-six mètres carrés et un dixième (3 126,1 m.c.)
Matricule: 50070-7421-00-4596

MUNICIPALITÉ DE NOTRE-DAME-DE-PIERREVILLE

Propriétaires:

FILTEAU Yvon et FAUTEUX Diane
9014, Picasso
St-Léonard (Québec)
H1P 3E5

Numéro de lot(s): 1079

Total des taxes (sans les frais):

113,96 \$

Un immeuble, avec construction, situé dans la municipalité de Notre-Dame-de-Pierreville, connu et désigné comme étant le lot MILLE SOIXANTE-DIX-NEUF (1079) du cadastre officiel de la paroisse de St-Thomas-de-Pierreville.

Ayant une superficie approximative de huit mille dix pieds carrés (8 010 pi. ca.)
Matricule: 50115-5207-72-7023

MUNICIPALITÉ DE STE-EULALIE

Propriétaire:

MARCHAND Richard
290, Bonneau
St-Jean-sur-Richelieu (Québec)
J3A 1E7

Numéro de lot(s): P-18

Total des taxes (sans les frais):

1 488,14 \$

Un immeuble, sans construction, situé dans la municipalité de Ste-Eulalie, connu et désigné comme étant une partie du lot DIX-HUIT (18 ptie) du cadastre officiel de la paroisse de Sainte-Eulalie.

La partie du lot DIX-HUIT (18 ptie) bornée comme suit: au nord-ouest par la 8ème Avenue, au nord-est par une autre partie du lot DIX-HUIT (18 ptie) appartenant à Monique René Guévin, au sud-est et au sud-ouest par une autre partie du lot DIX-HUIT (18 ptie) appartenant à Pierre Doucet.

Ayant une superficie approximative de sept mille pieds carrés (7 000 pi. ca.)
Matricule: 50005-9910-92-2545

MUNICIPALITÉ DE ST-JEAN-BAPTISTE-DE-NICOLET

Propriétaires:

LÉPINE Alain, LÉPINE Réjean et als
2045, boul. Lemire Ouest
St-Majorique de Grantham (Québec)
J2B 8A9

Numéro de lot(s): 386-22-13

Total des taxes (sans les frais):

117,68 \$

Un terrain, avec construction, situé dans la municipalité de St-Jean-Baptiste-de-Nicolet, connu et désigné comme étant le lot TROIS CENT QUATRE-VINGT-SIX tirt VINGT-DEUX tirt TREIZE (386-22-13) du cadastre officiel de la paroisse de Saint-Jean-Baptiste-de-Nicolet.

Ayant une superficie approximative de quatre mille neuf cent pieds carrés (4 900 pi. ca.)
Matricule: 50075-7023-27-6638

MUNICIPALITÉ DE ST-LÉONARD D'ASTON

Propriétaire:

CROTEAU Aline
123, rang X
St-Léonard d'Aston (Québec)
J0C 1M0

Numéro de lot(s): P-79

Total des taxes (sans les frais):

562,37 \$

Un immeuble, avec construction, situé dans la municipalité de St-Léonard d'Aston connu et désigné comme étant une partie du lot SOIXANTE-DIX-NEUF (79 ptie) du cadastre officiel de la paroisse de Saint-Léonard.

La partie du lot SOIXANTE-DIX-NEUF (79 ptie) bornée comme suit: au nord-ouest et au nord-est par une autre partie du lot SOIXANTE-DIX-NEUF (79 ptie) appartenant à Ferme Vymcas, au sud-est par le 10ème rang et au sud-ouest par une partie du lot QUATRE-VINGT (80 ptie).

Ayant une superficie approximative de soixante-deux mille six cent soixante-quinze pieds carrés (62 675 pi. ca.)
Matricule: 50042-9407-17-3005

Propriétaire:

ROBERT Lévis
6356, St-Valier

St-Léonard (Québec)

H2S 2P5

Numéro de lot(s): P-99

Total des taxes (sans les frais): 346,57 \$

Un immeuble, avec construction, situé dans la municipalité de St-Léonard d'Aston connu et désigné comme étant une partie du lot QUATRE-VINGT-DIX-NEUF (99 ptie) du cadastre officiel de la paroisse de Saint-Léonard.

La partie du lot QUATRE-VINGT-DIX-NEUF (99 ptie) bornée comme suit: au nord-ouest par une autre partie du lot QUATRE-VINGT-DIX-NEUF (99 ptie) appartenant à André Roy, au nord-est par le rang de la Chaussée, au sud-est par une autre partie du lot QUATRE-VINGT-DIX-NEUF (99 ptie) appartenant à Alain Bussières et au sud-ouest par une autre partie du lot QUATRE-VINGT-DIX-NEUF (99 ptie) appartenant à Alain Bussières.

Ayant une superficie approximative de trente trois mille soixante-sept pieds carrés (33 067 pi. ca.)
Matricule: 50042-9504-01-7005

MUNICIPALITÉ DE STE-MONIQUE

Propriétaire:

BERGERON Marc
1046, Bas-de-l'île
Ste-Monique (Québec)
J0G 1N0

Numéro de lot(s): P-421

Total des taxes (sans les frais): 679,62 \$

Un immeuble, avec construction, situé dans la municipalité de Ste-Monique connu et désigné comme étant une partie du lot QUATRE CENT VINGT-ET-UN (421 ptie) du cadastre officiel de la paroisse de Ste-Monique.

La partie du lot QUATRE CENT VINGT-ET-UN (421 ptie) bornée comme suit: au nord-ouest par le lot QUATRE-CENT QUARANTE (440) du cadastre officiel de Saint-Jean-Baptiste-de-Nicolet, au nord-est et au sud-est par une autre partie du lot QUATRE CENT VINGT-ET-UN (421 ptie) appartenant à Ferme Ramilie et au sud-ouest par le Chemin du rang Bas-de-l'île.

Ayant une superficie approximative de quinze mille quatre-vingt-huit pieds carrés (15 088 pi. ca.)
Matricule: 50057-7615-65-7500

MUNICIPALITÉ DE ST-ZÉPHIRIN-DE-COURVAL

Propriétaire:

PROVOST PAQUETTE Nicole
3138, Christine
Laval (Québec)
H7P 1J8

Numéro de lot(s): P-59

Total des taxes (sans les frais): 434,99 \$

Un immeuble, avec construction, situé dans la municipalité de St-Zéphirin-de-Courval connu et désigné comme étant une partie du lot CINQUANTE-NEUF (59 ptie) du cadastre officiel de la paroisse de St-Zéphirin-de-Courval.

La partie du lot CINQUANTE-NEUF (59 ptie) bornée comme suit: au nord-ouest par le rang Ste-Geneviève, au nord-est par le lot CINQUANTE-HUIT (58), au sud-est et au sud-ouest par une autre partie du lot CINQUANTE-NEUF (59 ptie) appartenant à Cie Ferme Andrel et Fils inc.

Ayant une superficie approximative de soixante mille pieds carrés (60 000 pi. ca.)
Matricule: 50090-7406-42-2097

La SSJB Centre du Québec prend position pour la loi 101

Contrairement aux propos tenus par le ministre d'État à la métropole, M. Serge Ménard, laissant entrevoir la possibilité d'assouplir la loi 101 (Charte de la langue française). La Société Saint-Jean-Baptiste du Centre du Québec, par la voie de son Conseil d'administration régionale, demande plutôt à la ministre responsable de la Charte de la langue française, Mme Louise Beaudoin, de consolider cette législation pour la vitalité de la langue nationale du Québec.

Selon le président de la SSJB du Centre du Québec, M. Lionel Bellavance, le ministre Ménard devrait étudier la question plus en profondeur et attendre le rapport d'un groupe de travail, formé en septembre dernier et chargé de tracer le bilan du statut du français à Montréal. «Il faut absolument que la loi 101 soit appliquée intégralement, malgré les affaiblissements

causés dans le passé par des décisions prises par la Cour suprême du Canada», de dire M. Bellavance.

Si les Montréalais font face à des signes évidents de recul du français, notre région n'est pas épargnée pour autant selon la SSJB du Centre du Québec: à preuve, cette brochure promotionnelle unilingue anglaise, émise par Sprint Canada, et reçue ces derniers jours par l'ensemble des citoyens. «Une insulte pour ce que nous sommes et notre culture», de s'indigner le président de la Société qui invite les Québécois à boycotter cette compagnie téléphonique.

D'autres messages anglophones surgissent trop souvent, même dans nos municipalités. Il y a quelques mois, un panneau publicitaire des Obligations d'épargne du Canada écrit uniquement en anglais s'est retrouvé dans une insti-

tution bancaire de Drummondville, une entreprise faisant la vente de maisons mobiles arborait une affiche unilingue anglaise et une banderole traversant le centre-ville de Victoriaville promotionnait une

soirée sous un thème de langue anglaise.

En conclusion, la Société Saint-Jean-Baptiste du Centre du Québec invite tous les citoyens à s'élever contre ces gestes de mépris et

de manque de respect à l'égard du peuple francophone québécois. «La loi 101 est essentielle pour notre survie», de terminer M. Lionel Bellavance.

les cartes PROFESSIONNELLES

ASSURANCE

Société mutuelle d'assurance générale du Lac St-Pierre

PROMUTUEL

JEAN-MARC DENONCOURT
REPRÉSENTANT

Buc: 514-783-6455 ou 819-293-4459

300, Marie-Victoria, C.P. 70
Bate-de-Febvre, QC J0G 1A0
161, rue Panet,
Nicolet, QC J3T 1C1

RÉS.: 819-293-2976



DENTUROLOGISTE

Denis Boisvert d.d.

DENTUROLOGISTE

233-4344

RÉPARATION ET FABRICATION DE PROTHÈSES DENTAIRES

SUR RENDEZ-VOUS

4330, boul. Port-Royal, St-Grégoire
(Près de l'église) G0X 2T0



OPTOMÉTRISTE

dr. michel morin, o.d.
optométriste

OUVERT LES LUNDIS SOIRS

POLYCLINIQUE DE LA RIVE-SUD
257, Courchesne, Nicolet

- ✓ Grand choix de montures sur place
- ✓ Examen complet de la vue
- ✓ Verres de contact
- ✓ Nous acceptons les prescriptions de l'extérieur

293-2020

DUFRESNE, DUFRESNE, GÉLINAS & ASS

OPTOMÉTRISTES

- Dr Isabelle Miller, o.d.
- Dr Alain Gélinas, o.d.
- Dr Gaétan Dufresne, o.d.
- Dr Ginette Dufresne, o.d.
- Dr Hélène Cossette, o.d.
- Dr Bernard Poliquin, o.d.

Polyclinique 55
4825, rue Bouvet, St-Grégoire
233-4242

- Centre-ville de Trois-Rivières
1515, rue Royale (coin des Forges), Trois-Rivières 376-6776
- Centre médical de Trois-Rivières-Ouest
5605, boul. Jean XXIII, Trois-Rivières-Ouest 376-8886

COMPTABLE

VERRIER PAQUIN HÉBERT

SOCIÉTÉ EN NOM COLLECTIF
COMPTABLES AGRÉÉS

85, rue Notre-Dame
Bureau 201
Nicolet, Qc
J3T 1V8
(819) 293-6181

4825, rue Bouvet
Suite 107, St-Grégoire
Ville de Bécancour
Québec G0X 2T0
(819) 233-3355



Sur rendez-vous
Tél.: (819) 293-8707

YVON PAQUIN, d.d.
MARC DUCHARME, d.d.
Denturologistes

Le jour et le soir

1888, boul. Louis-Fréchette
Nicolet



DÉBOSSSEUR

VOTRE CONSEILLER EN CARROSSERIE!

Patrick Raymond
Directeur d'atelier

Tél.: (819) 293-4645
Fax: (819) 293-8214

Centre du Débosselage Nicolet Inc.
3865, Rte Marie-Victoria,
Nicolet
(à 8 minutes du pont Laviolette)



CONSEILLER FINANCIER

VOS PLACEMENTS...
VOS REER...
C'est votre affaire et la nôtre...

Jean-Guy Dubois
Conseiller en placements

Jean-Guy Dubois

Bur.: 379-0000
Rés.: 298-3337
Fax: 379-7639
1 800-567-9331



DENTUROLOGISTE

Alain Lemire, d.d.

DENTUROLOGISTE

Sur rendez-vous Tél.: 293-2217
348, Courchesne Nicolet



PSYCHOLOGUE

Violène Gessler

Psychologue
Membre de l'O.P.Q.
Adultes et aînés
293-8656

Clinique Pause-Santé
370, rue St-Jean-Baptiste, Nicolet
Consultations sur rendez-vous.

PSYCHOLOGUE

SERVICE DE PSYCHOTHÉRAPIE
POLYCLINIQUE 55

Charles Ricard, psychologue,
membre de la C.P.P.Q.

CLIENTÈLE

- Enfants • Adolescents • Adultes • Couples et familles

SERVICES OFFERTS:

- Psychothérapie
- Évaluation psychologique
- Expression de soi
- Thérapie individuelle et de couple
- Expertise psycho-juridique
- Relaxation

CONSULTATION SUR RENDEZ-VOUS
233-3123

Félicitations

à

toute l'équipe du
CINÉMA FLEUR DE LYS

qui, pour une

5^e année consécutive,

s'est méritée le prix

du

**MEILLEUR SERVICE
À LA CLIENTÈLE**

du

Carrefour Trois-Rivières Ouest

Catégorie « MAJEURS »

À Nicolet, le hockey mineur se porte fort bien

Rosalre Lemay

Selon le président du Hockey mineur de Nicolet, M. Gérard

Salvas, le hockey mineur connaît une des meilleures années de son histoire. Un solide comité, des gens dévoués, des parents compréhensifs

sont autant d'éléments qui soutiennent ce loisir. On compte 165 hockeyeurs et 75 aspirants inscrits à l'école de hockey.

Les succès dans les tournois à l'extérieur sont une indication sérieuse de la qualité du hockey mineur de Nicolet. Les Panthères Novices A ont remporté le tournoi de St-Georges de Champlain. Les Guépards, chez les Novices B, ont également remporté le tournoi de Bécancour tandis que les Guépards, Atome B se méritaient les mêmes honneurs au tournoi de St-Pierre-les Becquets.

Chez les Pee-Wee B, les Guépards étaient couronnés champions du tournoi de Cap-de-la-Madeleine en plus d'être finalistes du tournoi de St-Georges-de-Champlain. Ils ont perdu l'ultime match 1 à 0, en 2^e supplémentaire. Si le Bantam B ne figure pas dans les championnats de tournois, il fait très bien dans la ligue:

Nicobec

Les formations du Nicobec comptent des joueurs des régions de St-Pierre-les-Becquets, Bécancour et Nicolet. Les Pee-Wee BB ont remporté le tournoi provincial de Laval et le tournoi national de Magog dans leur catégorie. Pour sa part, la formation Midget s'est inclinée en finale récemment contre une forma-

tion de Drummondville, lors du tournoi international qui se tenait dans cette ville.

Il faut savoir que le Nicobec regroupe huit formations d'Atome à Midget CC et BB, ce qui totalise plus de 135 joueurs.

De plus, trois joueurs de Nicolet, un de Bécancour et trois de St-Pierre font partis de la formation de la Mauricie Élite-Espoir.

Hockey 2000

Le hockey mineur de Nicolet gère ses équipes selon le principe de Hockey 2000. Chez les Atomes et les Novices, on procède à des échanges ce qui permet d'équilibrer les équipes. Tous les jeunes hockeyeurs peuvent ainsi obtenir plus de temps de glace et se sentir vraiment participants dans leur équipe.

Le hockey mineur à Nicolet c'est une tradition qui se continue grâce à d'inlassables bénévoles, tant hommes que femmes.

**Créer
de l'emploi,
économiser
deux fois
plus
d'impôt:**

Qui a dit qu'un REER ne pouvait pas faire deux choses à la fois?

En contribuant au REER du Fonds de solidarité (FTO), vous pouvez économiser deux fois plus d'impôt, comparativement à ce que vous pourriez obtenir avec un REER conventionnel.

Fort d'un actif de plus d'un milliard de dollars, le Fonds procure un rendement équitable à ses 245 000 actionnaires.

Après 12 ans d'activité, le Fonds a aussi fait ses preuves dans la création et le maintien de milliers d'emplois au Québec.

Comme quoi on peut parfois faire deux choses à la fois, et bien les faire. Renseignez-vous!

Appelez-nous
(819) 370-FONDS



Sans frais : 1 800 567-FONDS

LE FONDS
DE SOLIDARITÉ
DES TRAVAILLEURS
DU QUÉBEC (FTO)

LE REER
PORTEUR D'AVENIR

Belle prestation de karaté-Kenpo à Nicolet

Rosalre Lemay

Le 3 février dernier se tenait le Championnat provincial de karaté-kenpo à Nicolet. Il s'agissait d'une compétition ouverte. Les élèves de l'école de karaté Jean-Marc Henry se sont bien classés dans plusieurs catégories: Benjamin Bouvette, ceinture orange, 1^{er} en kata; Marylin Poliquin, ceinture orange, 3^e en combat; Serge Blanchette, ceinture blanche, 3^e en combat; Dany Tremblay, ceinture brune, 2^e en combat; Michel Plourde, ceinture verte, 3^e en kata et Yvan Perreault, ceinture blanche, 1^{er} en kata et 2^e en combat.



Au premier plan, Benjamin Bouvette et Marylin Poliquin. À l'arrière, Serge Blanchette, Dany Tremblay et Michel Plourde.

PERSONNALITÉ
SPORTIVE

**Excellence
Sports**

231, Léon XIII, Nicolet

François Thibaudeau est entraîneur-bénévole au sein du hockey mineur de Nicolet depuis maintenant 6 ans. Cette saison, son équipe (Nicobec Pee-wee «BB») a déjà remporté 2 importants tournois soit ceux de Laval et de Magog. François a de plus été choisi pour diriger les Cataractes Pee-wee «AA» au prestigieux tournoi Pee-wee de Québec. Durant la saison estivale, François est aussi entraîneur au soccer.

Excellence Sports félicite
François Thibaudeau

FÉLICITATIONS!

JANVIER 1996

FRANÇOIS
THIBAudeau

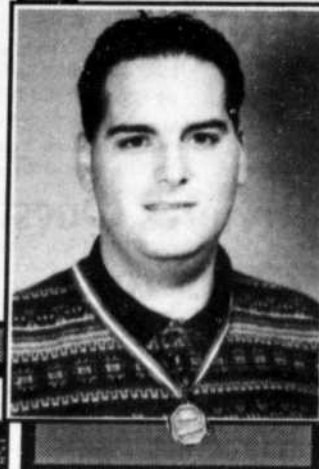

Le Nova joue mercredi soir

Rosalre Lemay

Nous n'y sommes pas habitués, mais le Nova recevra, mercredi, le 21 février à 20 h, la formation de Pont-Rouge dans le cadre du tournoi à la ronde qui se dispute dans la ligue en guise de demi-finale.

Le surlendemain, ce sera au tour de Laurentides de s'amener, vendredi soir donc à l'aréna de Bécancour à 20 h 30.

Chaque match est capital. Le Nova doit devancer Pont-Rouge ou Laurentides pour accéder aux finales, le but ultime de toute équipe. Il ne sera surtout pas facile de déboulonner Pont-Rouge.

La semaine s'annonce cruciale pour le Nova.

Les Sudistes invincibles

Rosalre Lemay

L'équipe de volleyball scolaire féminine, Les Sudistes de l'École secondaire Jean-Nicolet, s'est méritée les ultimes honneurs lors du quatrième tournoi scolaire à Trois-Rivières la semaine dernière. Les protégées de Luc Labrecque ont tout balayé décrochant huit victoires consécutives sans connaître l'échec.

Les Sudistes démontrent une fort impressionnante fiche de 34 victoires sans avoir connu l'échec au cours de ces quatre tournois. Impressionnant.

BASE COBRA AM 93 LTD WX

Incluant 7 postes météo
Pkg. 329⁰⁰
SPÉCIAL 269⁹⁵

Corbin
CB RADIO
VENTE ET RÉPARATION

581, CHEMIN STE-MARGUERITE, POINTE-DU-LAC 377-3504

INTREPID POUR MORDRE À LA ROUTE SANS DÉVORER VOTRE BUDGET.



Chrysler Intrepid 1996

Montez à bord d'une grande routière. Une voiture spécialement conçue pour dominer la route. Avec son puissant moteur, son confort exceptionnel et ses multiples caractéristiques, l'Intrepid 1996 a tout pour satisfaire les besoins de votre petite famille, sans pour autant dévorer votre budget.

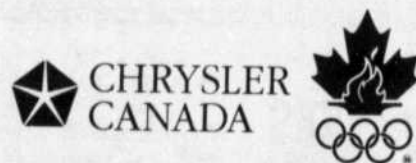

Commanditaire officiel de l'équipe olympique canadienne

Chrysler Intrepid 1996
L'ensemble 22C comprend :

- Coussins de sécurité
- Moteur V6, 3,3 litres
- Boîte automatique à 4 rapports
- Volant inclinable et régulateur de vitesse
- Climatiseur
- Rétroviseurs extérieurs électriques, chauffants
- Verrouillage et glaces à commande électrique

SEULEMENT 21 496\$*

349\$** COMPTANT INITIAL
PAR MOIS DE 2700 \$
OU ÉCHANGE ÉQUIVALENT

451\$** SANS COMPTANT INITIAL
PAR MOIS

Association publicitaire des concessionnaires Chrysler Inc.



® A.O.C.

VOTRE CONCESSIONNAIRE

CHRYSLER

QUELQU'UN DE FIABLE

* Transport (760 \$), immatriculation, taxes et assurances en sus. Offre d'une durée limitée. Détails chez les concessionnaires participants. Le concessionnaire peut vendre à un prix moindre.
** Transport inclus. Terme de 30 mois. Comptant initial de 2 700 \$, si applicable. Tarif mensuel établi d'après la description du véhicule ci-haut.
Immatriculation, assurances et taxes en sus. Sous réserve de l'approbation de Chrysler Crédit Canada Ltée. Un dépôt de sécurité équivalent à un versement sera exigé.
Location pour usage personnel. Rachat non requis. Le locataire est responsable de l'excédent de kilométrage après 51 000 km, au taux de 9 ¢ le km. Offre d'une durée limitée.
Chez les concessionnaires participants. Le concessionnaire peut louer à un prix moindre et avoir à commander.

AVIS PUBLIC - AVIS PUBLIC - AVIS PUBLIC - AVIS PUBLIC

À TOUTE LA POPULATION, VOUS ÊTES CORDIALEMENT INVITÉE À VENIR VISITER...

LE NOUVEAU MEUBLES ST-LAURENT

NOUVEAU DÉCOR + AGRÉABLE

NOUVELLE ADMINISTRATION + BAS PRIX

NOUVEAUX PRODUITS + CHOIX

NOUVEAU DÉPARTEMENT DE SERVICES + SERVICES

**25\$ DE 25\$
RABAIS
ÉLECTROMÉNAGERS
ET ÉLECTRONIQUE**

Minimum 500 \$ d'achats
Limite 1 coupon par client
Valide jusqu'au 25 mars 1996
Sur présentation de ce coupon

25\$ 25\$

**FINANCEMENT
SUR
PLACE**

Animation
sur place

JOURNÉE PORTES OUVERTES

**DIMANCHE LE 25 FÉVRIER
DE MIDI À 17 HEURES**

Beignes,
café, etc.,
vous seront
servis!

GRATUIT! PORTEFEUILLE

Les
meilleurs
prix en
région!

VALEUR DE 20\$ Vous sera remis lors de votre visite
le dimanche 25 février

**50\$ DE 50\$
RABAIS
MEUBLES**

Minimum 500 \$ d'achats
Limite 1 coupon par client
Valide jusqu'au 25 mars 1996
Sur présentation de ce coupon

50\$ 50\$

**POSSIBILITÉ
DE PAYER
DANS 1 AN**

À la même adresse



**SPORTS
RIVE SUD (1995) inc.**
MULTI-SPORTS, CHASSE, PÊCHE

TÉL.: (819) 298-1881 FAX: (819) 298-1886

RABAIS JUSQU'À 25%

**MEUBLES
ST-LAURENT**
3625, BOUL. BÉCANCOUR
GENTILLY

(819) 298-2020

Ça vaut le déplacement!

À la même adresse



**PAPETERIE
DU
SAGITTAIRE inc.**

Photocopie + Zoom
Service d'imprimerie
Équipement de bureau
Jacques Demers

2e adresse pour mieux vous servir
3677, Place Le Jardin
Boul. Bécancour, Gentilly G0X 1G0
(819) 298-2056