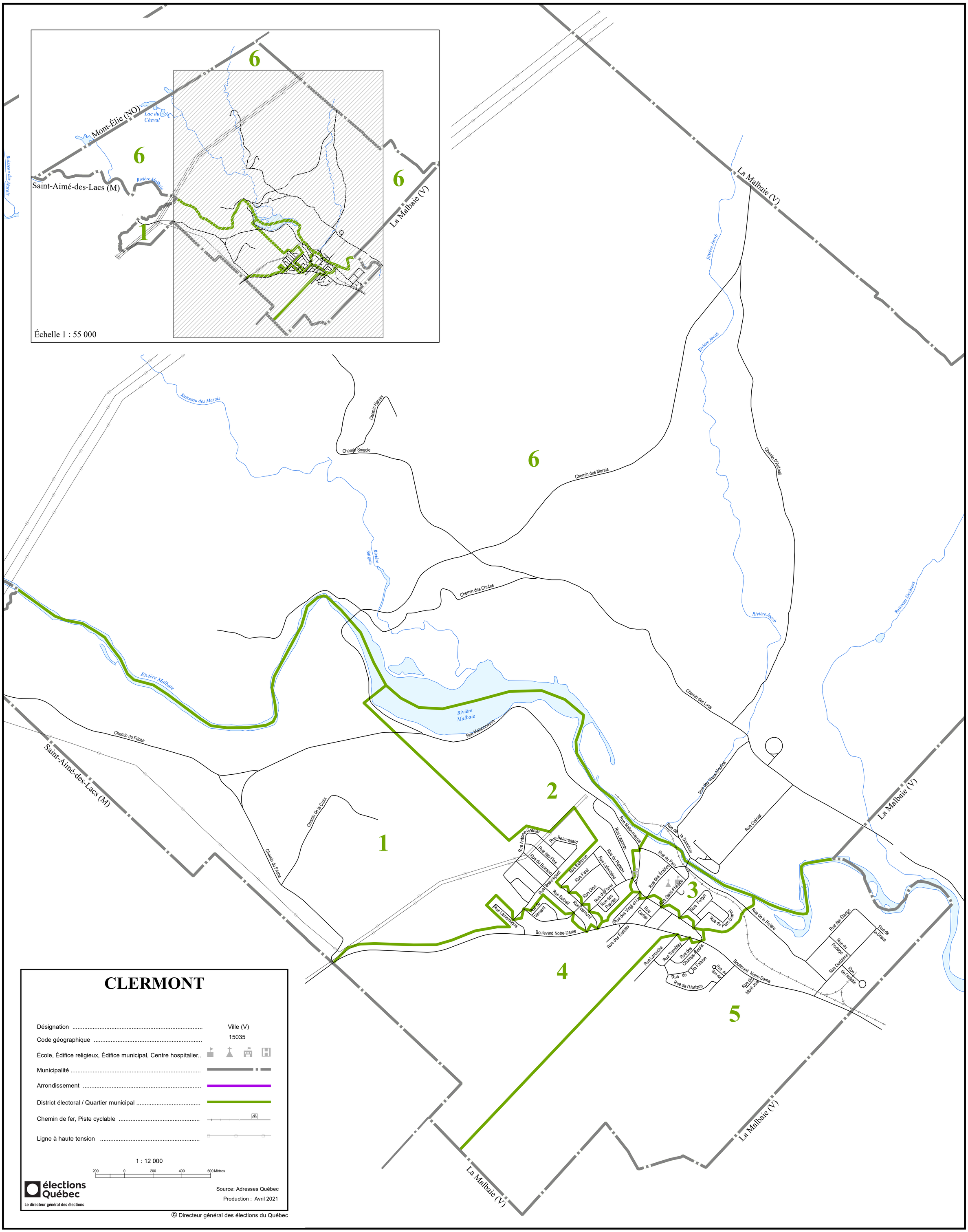

© Directeur général des élections du Québec