Les journalistes du *Journal de Montréal* dénoncent les pressions de TQS sur eux

TÉLÉVISION

Louise Cousineau

Deux ans après l'achat de TQS par le Groupe Quebecor, les journalistes du *Journal de Montréal* dénoncent les pressions exercées par la direction de TQS pour avoir plus de couverture dans leur journal. Ils ont envoyé une plainte la semaine dernière au « comité des sages » nommé par le CRTC pour voir à l'étanchéité entre les deux entreprises. Cette plainte comprend plusieurs exemples d'interférence de la part de TQS.

En octobre 98, Jean-Denis Lamoureux, le directeur de l'Information du JdeM a indiqué à la chroniqueuse de télé Suzanne Gauthier que l'éditeur Pierre Francoeur souhaitait dorénavant lire tous les textes négatifs concernant TQS.

« Cela lui permettra, a-t-il précisé, de savoir de quoi il en retourne lorsqu'il se fait réveiller par les boss de TQS le matin. »

La directive n'a pas vraiment été suivie.

Mais voilà que le 3 mai 99, le président de TQS René Guimond envoyait une note de service à Pierre Karl Péladeau, président de Quebecor, l'avisant que le service des communications de TQS préparait un blitz auprès des médias à l'occasion de la sortie des cotes d'écoute BBM.

Une copie de cette note a été envoyée à Pierre Francoeur, éditeur du *Journal de Montréal*. Celui-ci s'est empressé de la relayer à la rédactrice en chef Paule Beaugrand-Champagne avec le petit mot suivant : « Ungent : Paule, peux-tu faire publier un article sur ces chiffres, s'il vous plaît ; plus, l'envoyer à Québec. Merci. Pierre F. » M. Francoeur voulait que les nouvelles se répandent aussi dans le *Journal de Québec*.

Mme Gauthier a couvert la parution des BBM. Malheureusement, elle a commis une erreur dans le fatras de chiffres — elle a erronément attribué la cote de Télé-Québec à TQS — ce qui lui a valu un avis disciplinaire sévère de la part de la direction.

La troisième intervention majeure est survenue le 10 mai 99. Mme Paule Beaugrand-Champagne a fait venir à son bureau la chroniqueuse Gauthier pour lui souligner qu'il y avait trop de pages frontispices consacrées à TVA dans le Télé-Horaire. Mme Gauthier a répondu que Mme Beaugrand-Champagne elle-même avait approuvé ses choix. La rédactrice en chef en a convenu mais a expliqué que l'éditeur trouvait qu'il y avait trop de TVA. Après discussions, une seule couverture du Télé-Horaire a été changée, celle du 12 juin. En faveur de TQS.

Suzanne Gauthier a annoncé à ses patrons le 6 juillet qu'elle allait démissionner de son poste de chroniqueure de télé. Elle en avait assez de subir des pressions et des réprimandes au sujet de TQS. Elle n'a pas couvert le lancement de la nouvelle saison et n'a pas été remplacée officiellement.

Le Syndicat des Travailleurs de l'Information du Journal de Montréal (STIJM) a donc décidé la semaine dernière de déposer une plainte devant le « comité des sages » nommé par le CRTC. Ce comité est composé de trois personnes : Pierre Trudel, de la faculté de droit de l'Université de Montréal, Andréanne Bournival, directrice de la production française à l'ONF et Guy Morin.

La plainte des journalistes ajoute d'autres interférences dans leurs pages : importance accordée au lancement de la programmation, entrevues avec des vedettes de TQS dans les suppléments comme le cahier Habitation, etc.

Le syndicat réclame la tenue d'une enquête. Il rappelle que lors de l'octroi de la licence de TQS au Groupe Quebecor, TQS a défini un code de déontologie journalistique qu'elle n'a pas respecté. Ce code précise notamment que TQS reconnaît qu'elle doit être indépendante des salles de nouvelles et des professionnels de l'information des journaux de Quebecor tout au long des étapes nenant de la cueillette de l'information à sa diffusion au public.

Le syndicat rappelle les mises en garde faites aux audiences du CRTC en août 97 par différentes élites syndicales et professionnelles. Le président de la Fédération professionnelle des journalistes du Québec, Michel C. Auger, lui-même chroniqueur politique au JdeM, avait plaidé pour la formation d'un comité des sages, alléguant le danger que les journaux du Groupe Quebecor fasse la promotion indue de TQS. Et l'inverse. André Dalcourt, qui était président du syndicat des journalistes à l'époque, avait mis le CRTC en garde contre le danger que le *Journal de Montréal* publie un plus grand nombre d'articles sur cette chaîne qu'il y en aurait autrement. TQS bénéficierait d'une couverture déloyale par rapport aux autres, avait-il ajouté.

La plainte rappelle que le CRTC a écrit, en attribuant la licence de TQS à Quebecor, que la requérante doit assurer l'indépendance éditoriale et fonctionnelle de TQS et des médias écrits de Communication Quebecor Inc.

Le STIJM a également déposé une plainte au Conseil de presse sur la censure exercée par la famille Péladeau au *Journal de Montréal* dans la couverture des chicanes juridiques des enfants Péladeau. Cette nouvelle a été révélée hier par le président du STIJM, Martin Leclerc.

Marina Orsini deviendra enfin Lucille Teasdale à l'écran

Il y a trois ans, j'annonçais que Marina Orsini allait personnifier le Dr Lucille Teasdale dans une série télévisée. Le projet de série de Max Films a été abandonné, mais pas l'idée de voir Marina Orsini interpréter la célèbre Québécoise qui a fondé un hôpital en Ouganda et est morte du sida contracté en opérant des soldats.

Mme Orsini partira samedi pour l'Afrique du Sud tourner un téléfilm de 95 minutes réalisé par George Mihalka, qui a notamment signé *Omertà 3*. Le budget de *Dr Lucille* est de 4,6 millions, durée du tournage deux mois dans les environs de Capetown, Johannesburgh et Prétoria. L'oeuvre sera présentée par le réseau TVA à l'automne 2000.

Elle rencontrera là-bas un acteur italien qu'elle ne connaît pas encore mais qu'elle trouve beau en photo, Massimo Ghini, qui jouera le rôle de Piero Corti, le mari italien avec qui Lucille Teasdale a fondé son hôpital à Goulou. Il a été malheureusement impossible de tourner dans l'hôpital fondé par le couple : Goulou est toujours assiégé par des rebelles et est un endroit dangereux. Mais l'hôpital fonctionne toujours.

M. Ghini a joué dans une quinzaine de films depuis 1986, notamment *Un thé avec Mussolini* de Franco Zeffirelli avec Cher et Judi Dench.

C'est maintenant le producteur montréalais Motion qui pilote le projet, grâce à la ténacité de la productrice exécutive Francine Allaire qui était du premier projet sur le Dr Teasdale dont elle est l'admiratrice numéro un dans le monde. Le téléfilm sera tourné en anglais, car il est également acheté par le réseau canadien CTV — une première — et par la chaîne italienne RAI-UNO qui aurait bien voulu un film en italien, mais se contentera comme nous d'une version à partir de l'anglais.

L'oeuvre est également une coproduction entre le Canada et l'Afrique du Sud, qui fournira des services techniques et des acteurs, notamment les filles qui interpréteront Dominique, la fille de Lucille et Piero, à différents âges.

Marina Orsini, qui est trilingue, fera les doublages français et italien. M. Ghini aussi.

L'actrice a déjà été chirurgienne cardiaque dans la série *Urgence* et avait à l'époque suivi un entraînement médical. Pour se refaire la main à la chirurgie, elle a suivi cette fois-ci le chirurgien orthopédiste Luc Pilon à l'hôpital St-Luc. « Il faut savoir tenir un scalpel convenablement pour être crédible », dit-elle. Ajoutant qu'elle n'a pas peur du sang.

Elle a aussi lu avec passion la biographie de Lucille Teasdale écrite par Michel Arseneault. Le scénariste Rob Forsyth aussi, qui a de plus fait une longue recherche sur Lucille et son mari. M. Forsyth, qui a scénarisé plusieurs séries dont *North of 60, Due South* et *Black Harbor* — Mme Orsini y tenait un rôle — est mort emporté par un cancer foudroyant la semaine dernière.

PHOTO RÉMI LEMÉE, *La Presse* ©

Marina Orsini enlace Lise Teasdale, soeur de Lucille, qui était présente avec sa soeur Monique à la conférence de presse annonçant le début du tournage de *Dr Lucille*, un téléfilm consacré au Dr Lucille Teasdale que l'on voit en photo à l'arrière-plan avec sa fille Dominique.

Geri Halliwel, la Spice Girl dissidente, est de passage à Montréal pour faire mousser les ventes de *Schizophonic* , son premier disque solo paru au printemps.

Hors des Spice Girls, point de salut ?

Geri Halliwell insiste : « Je sais que j'ai du talent »

JEAN-CHRISTOPHE LAURENCE

Mardi frisquet à l'Hôtel Intercontinental. Dans la grande salle de conférence, trois journalistes attendent Geri Halliwel... qui se pointe le bout du nez avec un bon quinze minutes de retard.

Regard bleu, cheveux blonds, manteau de suède aux genoux, franche poignée de main, la Spice Girl dissidente est de passage à Montréal pour faire mousser les ventes de *Schizophonic*, son premier disque solo paru au printemps.

Malgré deux extraits diffusés en long et en large (*Look at me, My Chico Latino*), l'album n'a pas décollé comme prévu. De récents chiffres faisaient état de 136 000 exemplaires vendus aux États-Unis, autant dire rien du tout si on compare aux quelque 30 millions de galettes vendues par les Spice Girls depuis 1995. Quant aux critiques, elles se sont avérées, disons... plutôt tièdes en général.

Un an et demi après son retentissant départ du groupe, Geri Halliwell n'a donc pas réussi à faire oublier la sulfureuse Ginger Spice, et ce, en dépit d'un changement d'image radical qui a transformé la sexy rouquine en femme du monde respectable.

La chanteuse ne regrette pas pour autant son geste, et affirme qu'il était temps pour elle de passer à autre chose.

« Ce fut une expérience profonde. J'ai l'impression d'avoir vécu 28 ans en l'espace de quatre ans, confie-t-elle. Mais voilà : il arrive que l'instinct prenne le dessus sur la logique. Rien ne dure éternellement et je crois qu'il me fallait bouger. Je n'étais plus en amour avec les Spice Girls. Et je ne voulais surtout pas rester prisonnière de ce mariage, même si je m'y sentais confortable et en sécurité. »

Des remous

Aucun divorce n'est facile, surtout quand il se consomme au vu et au su de la planète entière. Celui-là n'a apparemment pas fini de faire des remous dans les médias. Dans l'édition de septembre du magazine anglais *Q*, son ex-consoeur Mel C. (alias Sporty Spice) déterre même la hache de guerre, reprochant à Halliwell son absence de talent musical, la faiblesse de sa voix et son manque criant de crédibilité artistique.

Voux avez dit « bitch power » ? Miss Geri préfère relativiser : « Les journalistes ont tendance à pervertir les propos. Peut-être que Mélanie a dit ces choses, mais ce n'est pas la Mélanie que je connais... Déçue ? Bien sûr. Mais on ne peut pas plaire à tout le monde. »

C'est en librairie, vraisemblablement, que se poursuivra la guéguerre, puisque successivement, Geri d'abord et les quatre Spice Girls ensuite, doivent publier leur version des faits dans des biographies prévues pour novembre et décembre.

En attendant, Geri Halliwel poursuivra son blitz promotionnel aux quatre coins de l'Amérique. Le succès très moyen de *Schizophonic* la laisse perplexe, mais ses propos laissent croire qu'il en faudra plus pour lui faire lancer la serviette.

« J'ai 27 ans, souligne-t-elle. Pourquoi brusquer les choses. Une carrière, c'est aussi quelque chose qui se développe. Je préfère mener la mienne tout doucement plutôt que de faire un burn-out prématuré. »

N'empêche, un méga-tube interplanétaire ne lui déplairait pas. Et elle compte bien tout mettre en oeuvre pour prouver que, oui, il existe bel et bien une vie en dehors des Spice Girls. « Je sais que j'ai du talent, lancera-t-elle à deux ou trois reprises, comme pour s'en convaincre. Je ne voudrais surtout pas gaspiller ce don. Je veux en faire profiter les autres, les accompagner, leur donner du plaisir, un moyen d'évasion. Illuminer la vie des gens, c'est mon job », lance celle qui est également devenue ambassadrice de charme pour les Nations unies.

Pas de spectacles prévus pour bientôt, ajoute la chanteuse, même s'il s'agit parfois de la meilleure forme de promotion. Il n'est pas exclu, par ailleurs, que la demoiselle enregistre un second album avant de renouer pour de bon avec la scène et d'entamer ce qu'elle annonce comme « une tournée massive ».

D'ici là, place aux vraies priorités : à l'heure actuelle, Geri Halliwell est la recherche du manager idéal... Avis aux intéressés, elle serait aussi en quête d'un boyfriend. Prière de prendre un numéro.

BBM le confirme :
CKOI la radio numéro 1 au Québec avec 1 175 500 auditeurs

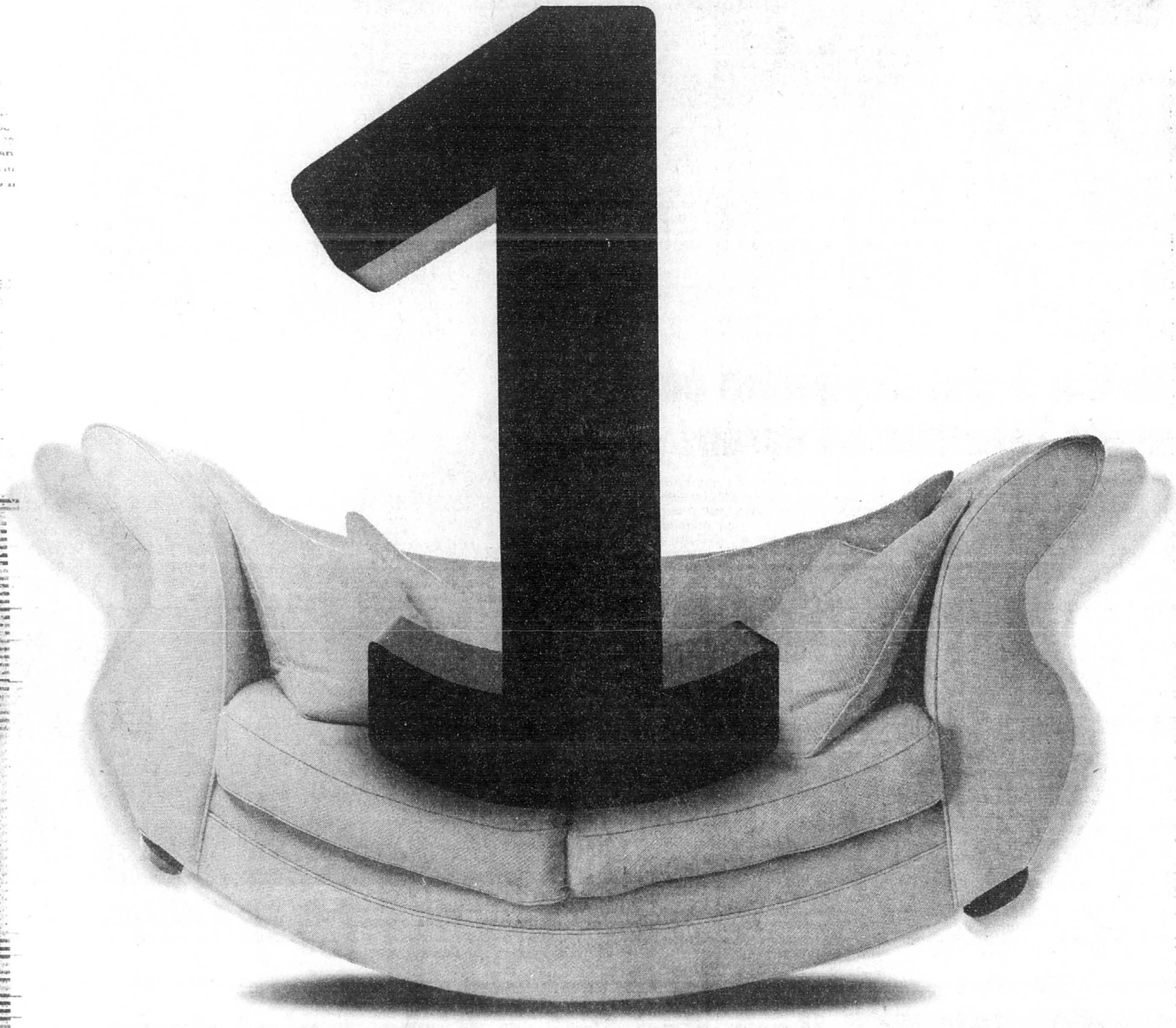

RAYONNEMENT CENTRAL*

CKOI : 792 200
CKMF : 600 500
CITÉ : 591 300
CJFM : 571 200
CKAC : 517 600

*Source : BBM été 1999 rayonnement central

RAYONNEMENT TOTAL*

CKOI : 1 175 500
CKMF : 747 800
CITÉ : 685 600
CKAC : 683 700
CJFM : 647 000

*Source : BBM été 1999 rayonnement total

Merci !

LA radio
numéro 1 à montréal

3LP0301E0922 E-3 MERCREDI - ARTS 3LP0301E0922 ZALLCALL 67 00:51:10 09/22/99 B

PHOTO RÉMI LEMÉE, *La Presse* ©

Grey Owl 007

Pierce Brosnan, le mythique James Bond, était de passage à Montréal pour la première de *Grey Owl*, hier au Musée McCord. Brosnan y incarne Archie Delaney, un Britannique qui a atteint une renommée internationale en se faisant passer pour un Améridien, dans les années 20 et 30. Annie Galipeau, une Québécoise d'origine mohawk et algonquine, tient son premier grand rôle dans le film de Richard Attenborough, qui prendra l'affiche le 1er octobre.

Un mauvais été pour la radio AM

SUZANNE COLPRON

L'été 1999 n'était pas la saison des AM. À preuve, CKAC et CKVL ont toutes deux perdu des points dans le sondage BBM de l'écoute de la radio, publié hier.

Il faut dire qu'il n'y a pas eu d'événements marquants dans l'actualité. Rien, en tout cas, pour retenir l'attention des auditeurs.

CKAC (730), classée numéro 2 dans les sondages du printemps, a glissé en quatrième position au palmarès des stations de Montréal, derrière CKMF FM et CITÉ FM, avec une moyenne de 684 000 auditeurs par semaine. Quant à CKVL (850), elle a obtenu la 11e place avec 364 000 personnes.

La première chaîne de Radio-Canada (95,1 FM) n'échappe pas à la règle. Au contraire. Anciennement diffusée sur la bande AM (690), elle a perdu 127 000 auditeurs par semaine, comparativement au printemps et à l'été derniers, avec 291 000 personnes.

Le sondage de l'été a eu lieu sur une période de quatre semaines, en juillet et en août, auprès de 3901 répondants dans le marché de Montréal, dont 2523 francophones. L'an dernier, il portait sur huit semaines, en mai, en juin, en juillet et en août.

À noter également : la géographie du territoire sondé n'était pas tout à fait la même que celle des précédents sondages. La maison BBM, à la demande de ses membres, a décidé de ne sonder que les marchés centraux pour la période estivale, tout en distribuant des cahiers d'écoute dans certaines villes des environs où les gens synthonisent habituellement des stations de Montréal.

« La méthode a été remaniée, a expliqué Robert Langlois de BBM. On ne mesure plus le rayonnement total dans tous les marchés, l'été. Mais, à Montréal, on a placé des cahiers d'écoute dans des régions où, historiquement, il y a de l'écoute pour des stations montréalaises. »

Toujours est-il que dans le marché de Montréal, la station numéro 1 de l'été est CKOI (96,9) avec 792 000 auditeurs par semaine. Elle est suivie, du côté des chaînes francophones, par CKMF FM (94,3) avec 601 000 auditeurs. Puis viennent CITÉ FM (107,3), CKAC et CJPX FM (99,5).

Par rapport au printemps dernier, on constate que seules les stations CBFX FM (100,7), CKMF et CITÉ ont enregistré des gains d'auditoire. Pour CBFX FM, la chaîne culturelle de Radio-Canada, c'est une très bonne nouvelle même si ce gain est relativement minime. Cela signifie à tout le moins la fin de l'hémorragie déclenchée par l'arrivée sur les ondes de la station de Jean-Pierre Coallier.

De 138 000 auditeurs par semaine à l'été 1998 (avant la naissance de CJPX), la chaîne culturelle a vu son auditoire baisser à 88 000 personnes cet été. Une diminution de 50 000 auditeurs par semaine, comparativement à la même période l'an dernier, mais une augmentation de 4000 personnes par rapport au printemps 1999.

Le sondage de l'automne est déjà commencé. BBM a décidé de sonder les trois premières semaines de septembre et d'octobre et les deux premières semaines de novembre. Les résultats seront dévoilés en décembre.

Portée des stations montréalaises

(en milliers d'auditeurs)
Été 1999
Portée totale
Marché de Montréal

CKOI FM	1 176 792
CKMF FM	748 601
CITÉ FM	686 591
CKAC	684 518
CJFM FM	647 571
CHOM FM	572 446
CJPX FM	495 408
CFQR FM	492 446
CFGL FM	404 335
CIEL FM	370 302
CKVL	364 260
CJAD	362 325
CBF FM	291 219
CKGM	154 137
CIQC	151 148
CBFX FM	114 880
CBM FM	111 100
CBME FM	102 900

Le Printemps du Québec a atteint ses objectifs, estime Sylvain Gagné

Presse Canadienne
PARIS

Trois mois après la fin officielle du Printemps du Québec, le responsable de la manifestation, Sylvain Gagné, est convaincu que cette grande saison culturelle, malgré les critiques dont elle a fait l'objet, a atteint ses objectifs. « On a planté des clous qui ne risquent pas de ressortir de la planche demain matin », déclare-t-il à quelques jours de son départ de Paris.

Ici, plus rien ne rappelle la saison québécoise, sauf l'exposition *Images et Mirages* sur les liens entre la France et le Québec présentée jusqu'en janvier au Musée des arts et traditions, qui n'est pas le plus fréquenté de la région parisienne.

Le bureau du Printemps a fermé ses portes au milieu de l'été. Resté à Paris pour expédier les dernières formalités et « fermer les livres », l'adjoint de Robert Lepage (qui n'aura pas été un commissaire particulièrement présent) rentre ce week-end au Québec, où il terminera le rapport qu'il soumettra au gouvernement en novembre.

Inaugurée par Lucien Bouchard et Lionel Jospin lors du Salon du livre de Paris en mars, la saison québécoise avait fait l'objet, au Québec, de nombreuses critiques. Le *Tapis rouge québécois*, la coûteuse émission de télévision montée à la hâte pour clore la manifestation le 21 juin, n'avait pas arrangé les choses. « Avec le recul », Sylvain Gagné estime pourtant que le Printemps, dont le but était de « toucher les gens et de changer les perceptions », a fait mouche.

VOTRE SOIRÉE DE TÉLÉVISION

Louise Cousineau

16:00 r **- CLAIRE LAMARCHE**
Des gens mal aimés, c'est le moins qu'on puisse dire, sont invités: huissiers, vérificateurs d'impôts et autres.

19:00 3 **- PLANÈTE EN FURIE**
Un sujet à la mode: les ouragans.

20:00 a **- BALZAC**
L'écrivain (Gérard Depardieu) tombe amoureux de Mme Hanska (Fanny Ardant). Avant-dernier épisode.

20:00 r **- LE RETOUR**
Enfin, pas une reprise mais le premier épisode de la nouvelle saison. Madeleine fait face à une accusation de meurtre et Rose à une famille qui se remet mal du choc de la révélation qu'elle a eu un enfant.

20:00 U **- DIAGNOSTIC**
Soupez légèrement pour assister à une opération de réduction de l'estomac pour les gros qui ne peuvent suivre de régime. On verra aussi une implantation cochléaire comme en ont eu les deux enfants de René Simard.

21:00 r **- RUE L'ESPÉRANCE**
Première du nouveau téléroman de Jacques Savoie et Nicole Lemire dans lequel Serge Postigo est un animateur de radio communautaire qui va rencontrer la nouvelle patronne de l'immeuble, jouée par Isabelle Gélinas. Mais il a déjà une blonde...

21:00 A **- LES FRANCS-TIREURS**
Liza Frulla parle de la difficulté d'être prise au sérieux quand on a de gros seins.

22:00 K **- LA FIN DU MONDE**
Le chanteur X à la météo.

22:30 a **- LE POINT**
Pourquoi les garçons réussissent-ils moins bien à l'école que les filles et sont plus nombreux à abandonner leurs études secondaires? Une tendance au Québec et partout en Amérique du Nord.

CANAUX	18h00	18h30	19h00	19h30	20h00	20h30	21h00	21h30	22h00	22h30	23h00	23h30	CANAUX
RC a q v	Ce soir		Virginie	Caserne 24	Balzac (3/4)		L'Ombre de l'épervier		Le Téléjournal/Le Point / L'Échec des garçons		Nouvelles du sport	Cinéma (23:28)	RC a q v
TVA c j o r	Le TVA	Piment fort	La Poule aux oeufs d'or	Fleurs et Jardins	Le Retour		Rue L'Espérance / Début		Le TVA	Le Poing J / D. Michel, Maman Dion, J.-P. Chartrand		Sports	TVA c j o r
TQ y A E M	Macaroni tout garni	Improvissimo	Les Choix de Sophie	Cent Titres	Les Règles du jeu / Entrevue avec Charles Sirois		Les Francs-tireurs	La Face cachée de la une	Épopée en Amérique / Explorer un continent		Les Choix de Sophie	Le Présent du passé	TQ y A E M
TQS z H K	Grand Journal (17:00)	Flash	Catastrophes	Cinéma / CIBLES DE CHOIX (5) avec William Baldwin, Cindy Crawford				Le Grand Journal	La fin du monde...	110%	Aphrodisia	Flash	TQS z H K
CTV t	Pulse		A. Hollywood	Home Improv.	Two Guys, a Girl and a Pizza Place	Norm	Law & Order		Second City 25th Anniversary		CTV News	Pulse / Sports	CTV t
CTV l	News		Wheel of...	Jeopardy			Drew Carey	Oh Grow up	Law & Order			News	CTV l
CBC h	Newswatch		On the Road...	Country...	Royal Air Farce	This Hour...	DaVinci's Inquest		The National / CBC News		Nat. Update		CBC h
ABC D	News	ABC News	Judge Judy	Frasier	Two Guys...	Norm	Drew Carey	Oh Grow up	20/20 Wednesday		News	Night. (23:35)	ABC D
CBS b	News		CBS News	E.T.	The 33rd CMA Awards							Late... (23:35)	CBS b
NBC g	News	NBC News	Jeopardy	Wheel of...	Dateline NBC		The West Wing / Début		Law & Order			... (23:35)	NBC g
PBS J	Newshour		Nightly Bus.	Points North	Climb Against the Odds		Seeking Solutions			Pete Peterson: Assignment...		Cinéma	PBS J
PBS 0	BBC News	Nightly Bus.	Newshour		Learn and Live		Merrow Report / ...Shortage		Independent Lens / Jew... Lotus		World News	Charlie Rose	PBS 0
CÂBLE 1	Simon & Simon		Law & Order		Biography / Jerry Springer		Investigative Reports		American Justice		Law & Order		CÂBLE 1
CÂBLE 2	Joshua Redman - Mtl Jazz Fest.		Bravo! Videos	Spoken Art	Cinéma / DIEPPE (4) avec Gary Reineke, Victor Garber (1/2)				The Vice		NYPD Blue		CÂBLE 2
CÂBLE 3	Contact Animal		La Planète en furie / Ouragans		Carnets de vol / Patrouilles...		Biographies / Nelson Mandela		Les Incorruptibles		Cinéma / WINCHESTER 73 (4)		CÂBLE 3
CÂBLE (	April-Fortier	Multimédia	L'Université...	Loi 188, planification financière		Quartier latin	...immobilier	Entrepreneur...	...immobilier	D'un parent...	Gestion de la croissance... PME		CÂBLE (
CÂBLE 5	How'd they do that?		@discovery.ca		Wild Discovery: Amazonia		Wings / The Valiant Few		Snake Week / Tiger Snakes		@discovery.ca		CÂBLE 5
CÂBLE -	Little Lulu Sh.	Aladdin	Lion King's	Dinosaurs	Cinéma / BONJOUR TIMOTHY (5) avec D. O'Gorman			Flash... (21:40)	Blossom	Muppets	Cinéma / ONE OF OUR... (5)		CÂBLE -
CÂBLE 6	Caroline... City	Home Improv.	Drew Carey	3rd Rock...	Beverly Hills, 90210		Get Real		Dawson's Creek		Drew Carey	Star Trek...	CÂBLE 6
CÂBLE W	Global News	First Nat. News	Addams Fam.	E.T.					Chicago Hope		PSI Factor		CÂBLE W
CÂBLE	It Seems Like	Fashion Quest	Spice of Life	Historylands	It Seems Like	Gr. Mysteries	The Canadians		Turning Points		Tour of Duty		CÂBLE
CÂBLE	Life with Pets	Good Dog	Images	Trendspotting	Real Families	Weird Homes	Extra	Brigitte...	Foodessence	...for Dinner?	Real Families	Weird Homes	CÂBLE
CÂBLE X	Immortels / Robert Charlebois		Ed Sullivan	Pop up vidéo	Musicographie / Beach Boys 2		Immortels / Robert Charlebois		Génération 80		Musicographie / Beach Boys 2		CÂBLE X
CÂBLE 9	World News	Business News	Newsworld Reports		timeFRAME	CounterSpin	The National		Antiques Roadshow		Newsworld Reports		CÂBLE 9
CÂBLE 0	Euronews	Capital Actions	Le Monde ce soir		Martin Luther King		Le Journal RDI	Maisonneuve à l'écoute		Le Canada aujourd'hui			CÂBLE 0
CÂBLE !	RDS Motorisé	Sports 30 Mag		Baseball / Blue Jays - Red Sox						Sports 30 Mag		Sports 30	CÂBLE !
CÂBLE	Madison	Red Dwarf	Counterstrike		John Woo's once a Thief		Due South		Cinéma / THE ENGLISHMAN WHO WENT UP A HILL, BUT... (4)				CÂBLE
CÂBLE .	Highlander		Babylon 5		Sliders		First Waves		Star Trek: The Next Generation		X-Files		CÂBLE .
CÂBLE)	SportsCentral	Hardcore...	Championship Rugby				Goin' Deep		SportsCentral		Fox News		CÂBLE)
CÂBLE ¨	Passions...	Volt	Panorama		Spécial TFO	Ligne ouverte		Cinéma / EN CONDUISANT MLLE DAISIE (3)			Panorama		CÂBLE ¨
CÂBLE Z	Bob Vila's Home again		48 Hours / Supercarrier		Extreme Machines / 4-Wheel...		Super Racers				Extreme Machines / 4-Wheel...		CÂBLE Z
CÂBLE #	Off the Record	Sportsdesk	Baseball / Blue Jays - Red Sox							Off the Record	Sportsdesk		CÂBLE #
CÂBLE P	Télécinéma	Panorama	Jrnl (19:05)	Envoyé spécial			... (21:05)	Remedios de Cuba		Journal belge	Journal suisse	Soir 3	CÂBLE P
CÂBLE +	S. Bus / Zoo	Mechanics	Global Family	Two Fat Ladies	Studio 2		Births, Marriages, and Deaths		Cinéma / ALMA (4) Documentaire			Studio (23:40)	CÂBLE +
CÂBLE U	Sortie gaie	Les Copines...	Maigrir...	...en vedette	Diagnostic / ...l'estomac		Dos Ado / Le Téléphone		L'Hôpital...	Allô docteur		Les Copines...	CÂBLE U
CÂBLE $	Addams Fam.	Weird-Oh's	Shadow...	Beast...	Farscape		Shirley Holmes	Boy Meets...	Student Bodies	Goosebumps	Addams Fam.	Beasties	CÂBLE $
CÂBLE p	CitéMag		Rendez-vous avec...		Question Santé		Savoir vivre	CitéMag		Action Emploi	À la une		CÂBLE p
CANAUX	18h00	18h30	19h00	19h30	20h00	20h30	21h00	21h30	22h00	22h30	23h00	23h30	CANAUX

Un grand prix de 100 000$ POUR L'AN 2000

Surveillez les annonces concours dès lundi et écoutez le **107.3 CITÉ RockDétente** MA RADIO AU BOULOT. Vous pourriez gagner l'impossible, **un grand prix de 100 000 $** comprenant :

- un crédit de 25 000 $ sur une carte Visa de la **Banque Scotia**
- la nouvelle ford **focus** 2000 ZTS berline offerte par les **Concessionnaires Ford du Grand Montréal**
- 25 000 $ de voyages avec **Vacances Air Transat**
- 25 000 $ de certificats-cadeaux à dépenser au **Carrefour Angrignon**

Gagnez l'impossible avec La Presse

2784303

Tous les détails dès samedi dans *La Presse*.

SPECTACLES

Salles de répertoire

AVANT LE JOUR
Ex-Centris (salle 1, le Parallèle): 15h40, 19h40.
EARTH
Cinéma Impérial: 17h, 19h15, 21h30.
EYES WIDE SHUT
Cinéma du Parc (3): 17h.
IVAN IVANOV-VANO!
Cinémathèque québécoise
(salle Claude-Jutra): 19h.
LARKS ON A STRING
Cinémathèque québécoise
(salle Claude-Jutra): 17h.
LAUTREC
Centre d'essai
(6e étage, pavillon J.A.-DeSève,
2332, Édouard-Montpetit): 17h, 19h15, 21h30.
MON ENNEMI INTIME
Ex-Centris (salle 2, Fellini): 13h20, 15h20, 17h20, 19h20, 21h15.
OPEN YOUR EYES
Cinéma du Parc (2): 17h, 19h30, 21h45.
SHOOT THE PIANO PLAYER
Cinéma du Parc (3): 20h.
SOCRATE, BACON, ZAPATA ET BROWNELL-ANTHONY
Cinémathèque québécoise
(salle Fernand-Seguin): 19h30.
TANGO
Collège Édouard-Montpetit
(945, chemin de Chambly, Longueuil): 20h.
TEMPS RETROUVÉ (LE)
Ex-Centris (salle 3, Cassavetes): 12h30, 15h30, 18h30, 21h30.
TWIN FALLS IDAHO
Cinéma du Parc (1): 17h, 19h15, 21h30.
24 HEURES OU PLUS
Cinémathèque québécoise
(salle Claude-Jutra): 21h.
WARSHAW SUR LA MAIN
Cinéma ONF: 19h.
WOMEN ON THE VERGE OF A NERVOUS BREAKDOWN
Cinéma du Parc (3): 21h45.

Danse

AGORA DE LA DANSE
(840, Cherrier E.)
Luminosités variables, de Lucie Bazzo: 20h.

Théâtre

THÉÂTRE DU NOUVEAU MONDE
(84, Ste-Catherine O.)
Don Quichotte, de Cervantes. Adapt. de Wajdi Mouawad. Mise en scène et collaboration au texte de Dominic Champagne. Avec Normand Chouinard, Rémy Girard, André Barnard, Christian Bégin, Pierre Benoit, Julie Castonguay, Nathalie Claude, Stéphane Demers, Edgar Fruitier, Dominique Quesnel, Jean-Denis Levasseur, Kristin Molnar, Christian Paré et Paul Poulin. Du mar. au ven., 20h; sam., 15h et 20h.
THÉÂTRE JEAN-DUCEPPE
(Place des Arts)
Le Soir de la dernière, de Isabelle Doré. Mise en scène de Marc Grégoire. Avec Marie-Hélène Thibault, Markita Boies, Jacques Lavallée, Marc Legault, Caroline Roberge et Lénie Scoffié. Du mar. au ven., 20; sam., 16h et 20h30; dim., 14h30.
SALLE FRED-BARRY
(4353, Ste-Catherine E.)
Les Laurentides, de Lük Fleury, d'après une idées originale et un scénario de Hugues Fortin. Avec Johans-Karl Gagnon, Soleil Guérin, Éric Jean, François Mercure, Julie Rivard et France Villeneuve. Du mar. au sam., 19h30.
THÉÂTRE D'AUJOURD'HUI
Willy Protagoras enfermé dans les toilettes, de Wajdi Mouawad. Avec Éric Bernier, Valérie BlAIS, Manon Brunelle, Pascal Contamine, Frédérick De Grandpré, Chantal Dumoulin, Denis Gravereaux, Stéphane Jacques, Philippe Lambert, Steve Laplante, Denis Lavalou, Anne-Catherine Lebeau, Macha Limonchik, Miro, Mireille Naggar, Marc-André Piché, Anka Rouleau, Isabelle Roy et Catherine Sénart. Production du Théâtre Ô Parleur: 20h.
THÉÂTRE PROSPERO (1371, Ontario E.)
Les Démons, d'après Dostoïevski. Adapt. et mise en scène de Téo Spychalski. Présentation du Groupe de la Veillée: 20h.
ESPACE GO (4890, St-Laurent)
King, de Michel Vinaver. Mise en scène d'Alice Ronfard. Avec Pierre Chagnon, Norman Helms et Pierre Lebeau. Du mar. au sam., 20h10.
ESPACE LIBRE (1945, Fullum)
La Baronne et la Truie, de Michael Mackenzie. Mise en scène de Francine Alepin. Avec Francine Alepin et Denise Boulanger. Du mar. au sam., 20h30.
LA LICORNE (4559, Papineau)
Par les temps qui rouillent, de Francis Monty. Mise en scène de Sylvie de Braekeleer. Avec Christophe Challe, Anne-Marie Côté, Favien Dehasseler, Geneviève Désilets, Itsik Elbaz, Monica Gomes Teixeira, Antoni Lo Presti, Véronique Marchand et Sébastien Ricard. Du mar. au sam., 20h; mer., 19h.
MONUMENT-NATIONAL (1182, St-Laurent)
Brèves de comptoir, picollage de textes d'après l'oeuvre de Jean-Marie Gourio, sur une idée originale de Carl Béchard: 20h30.
TAVERNE FULLUM (2300, Ontario E.)
L'Homme des tavernes, texte et mise en scène de Louis Champagne. Avec Jacques Caron, Valérie Lemaire, Louis Champagne et 19 autres comédiens: 20 h.
USINE C (1345, av. Lalonde)
Les Bacchantes, d'après une idée de Paula de Vasconcelos. Avec Jadson Caldeira, Estelle Clareton, Heather Mah, Mathilde Monnard, Luc Ouellette, Marcel Pomerlo, Sarah Stoker et Paul-Antoine Taillefer: 20h.
LE MAI (3680, Jeanne-Mance)
Migration. Présentation de l'Ensemble Sauvage Public en coproduction avec le Mai. Mise en scène de Martin Choquette, Cécile Lasserre, Marcela Pizarro: 20h30.
À L'ÉCART (245, St-Jean, Longueuil)
La dame de cent ans, de Françoise Loranger. Avec Huguette Oligny: 20h.

Variétés

CABARET (2111, St-Laurent)
Guided by Voices et The American Flag: dès 21h.
PETIT CAFÉ CAMPUS
(57, Prince-Arthur E.)
Nek Fur-N: 20h.
LA PLACE À CÔTÉ (4571, Papineau)
John McGale: 21h.
CAFÉ SARAJEVO (2080, Clark)
Thomas Hellman et Mr. Cosimo: 21h30.
BALATTOU (4372, St-Laurent)
Madou Diarra et son groupe Dakan: 22h.
INSPECTEUR ÉPINGLE (4051, St-Hubert)
The Rolling Bones: 21h.
UPSTAIRS (1254, Mackay)
Caroline Harvey: dès 21h.
BIDDLE'S (2060, Aylmer)
Billy, Harold, Andy et Richard: dès 20h.
JELLO (151, Ontario E.)
Angelique Desjardins et Electrika: dès 21h.

Une Biennale sous le thème du temps

MARIE-ÈVE CHARRON
collaboration spéciale

Parmi les événements attendus qui marqueront le passage au prochain millénaire, il faudra surveiller la Biennale de Montréal, un événement d'envergure international qui tiendra ses activités du 28 septembre au 29 octobre 2000. Bien que l'échéance soit encore éloignée, le travail est déjà bien entamé du côté des organisateurs, notamment par Peggy Gale, commissaire des arts visuels. De passage récemment à Montréal, Mme Gale a annoncé les principaux axes du projet qu'elle veut mettre sur pied et dont le thème central sera celui du temps.

Il faudra encore patienter pour savoir sur quels artistes s'arrêtera le choix de la commissaire qui préfère pour l'instant ne révéler aucun nom. Mme Gale compte inclure dans son projet de l'art multimédia et de la vidéo, son champ de spécialisation, mais veut également rester ouverte à « une certaine diversité de propositions, tout en ayant un thème qui reste clair ».

À mentionner aussi, la Biennale comptera un volet architecture dont le commissariat sera assuré par Georges Adamczyk ainsi qu'une section arts électroniques où Sylvie Parent présentera l'exposition L'autre monde/ Out of this World.

On peut en savoir davantage sur cet événement en consultant le site web suivant :
www.ciac.ca

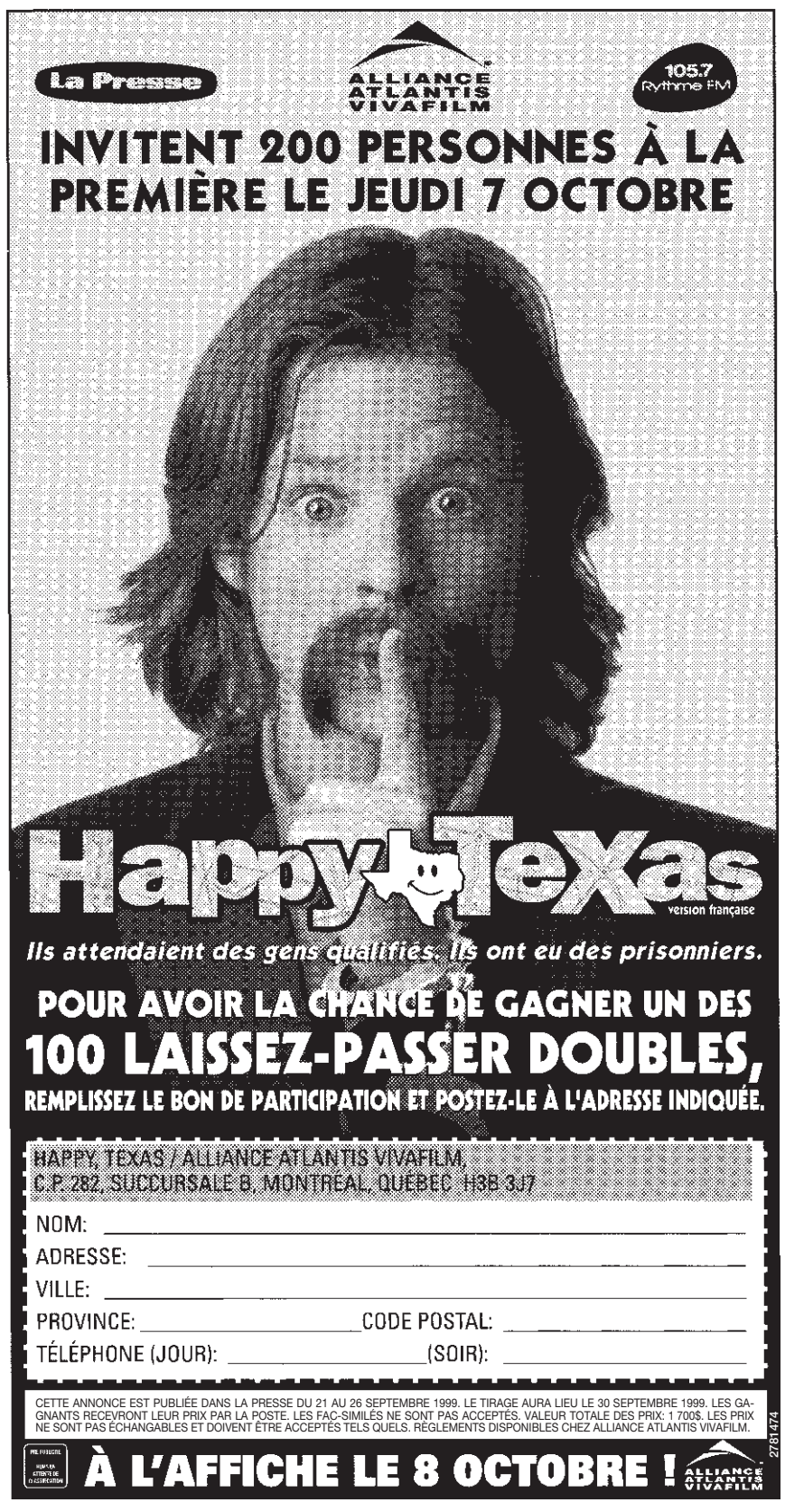

Aznavour d'abord...

ANDRÉ NOËL

Les plombiers et les vedettes de l'inépuisable Monique Giroux sont de retour. Lundi soir, sur les planches du Cabaret, ils ont chanté les tubes de Charles Aznavour. La radio de Radio-Canada retransmettra le spectacle dimanche à 19 h.

« Aznavour, c'est un des grands parmi les grands, dit Monique Giroux, l'animatrice des *Refrains d'abord*. Il a cette manière de parler d'amour dans des mots de tous les jours, et sans tomber dans la buvette à trois sous. Il est au-dessus de la mode. Un grand classique. »

Pour ceux qui ne le savent pas, chaque mois depuis un an, des amateurs et des professionnels viennent interpréter un chanteur connu, de Dalida à Boris Vian, dans une atmosphère bon enfant. Le tout est enregistré et diffusé sur les ondes six jours plus tard.

Parmi les vedettes de lundi se trouvait Louise Forestier, énergique et espiègle comme une fille de 15 ans. C'est à elle qu'est revenu l'honneur de chanter *La Bohème*. « Pour faire une jam » mettait en valeur l'orchestre dirigé par Denis Chartrand.

Autre apparition : Éva. Élève de Barbara, elle était très connue jadis. Sa voix est toujours aussi grave et suave. C'est avec émotion que le public l'a écoutée quand elle a interprété *Il faut savoir* et *Je t'attends*... avec Monique Giroux qui cabotinait juste derrière elle.

Annie Cotton, la comédienne de *Watatatow*, magnifique dans sa longue robe noire, nous a donné un échantillon de son talent de chanteuse avec *L'amour c'est comme un jour* et *Non, je n'ai rien oublié*. Un talent qu'elle compte d'ailleurs exploiter au cours des années à venir.

Un nom à retenir : René Lajoie, qui a ouvert la soirée avec *Emmenez-moi*. Monique Giroux a déniché ce grand Beauceron au festival « En chansons » de Petite-Vallée, en Gaspésie, cet été. Sa voix, très juste, porte loin. Ce gars-là semble avoir le métier dans le corps. On ne serait pas étonné qu'il devienne un jour un nom connu dans la comédie musicale.

Ève Darcy, une étudiante de médecine âgée de 19 ans, avait la voix pure et claire lorsqu'elle a chanté *Sa jeunesse*. C'est une chanson difficile, avec des diapasons pas évidents. Elle s'en est bien tirée.

Max Métrault, un Ontarien, est venu au Cabaret à ses frais depuis Toronto, pour le simple plaisir de chanter *For me... formidable* et *Esperanza*. Il est toujours agréable d'entendre un anglophone chanter en français, surtout quand la voix est juste. Après l'enregistrement de l'émission, Métrault a interprété une de ses propres compositions. Voilà certainement un autre nom qui se fera connaître.

La prochaine soirée portera sur Nino Ferrer, auteur de *Gaston* ; en novembre, Ricet Barrier (*Le cul de la patronne*) accompagnera lui-même les plombiers ; en décembre enfin, la soirée du Cabaret sera consacrée à Édith Piaf. Les billets sont gratuits : il faut se les procurer à l'avance à Radio-Canada.

Pierre Bertrand avec les Fabuleux Élégants

Pour leur première longue série de spectacles, les Fabuleux Élégants devront se passer de William Dunker. En raison de sérieux problèmes de santé (côté coeur, apparemment), le sympathique chanteur belge/wallon cédera son poste de chanteur-bassiste à l'ex-Beau Dommage Pierre Bertrand.

Le groupe de country-folk, qui réunit déjà Patrick Norman et Jeff Smallwood aux guitares et Bourbon Gauthier à la batterie, sera donc pour la première fois entièrement composé de musiciens québécois.

La tournée débute les 7 et 8 octobre au Cabaret et se termine le 29 février 2000 à la salle Maurice-O'Bready de Sherbrooke. Entre les deux, le quatuor s'arrêtera à Granby, Sorel, Mont-Laurier, Longueuil, Valleyfield, LaSalle, Sainte-Thérèse, Terrebonne, L'Assomption, Hull, Saint-Hyacinthe, Beloeil, Terrebonne, Val-d'Or, La Sarre, Amos, Rouyn-Noranda, Senneterre, Saint-Jérôme, Joliette, Saint-Jean-sur-Richelieu, Québec, Drummondville, Saint-Georges de Beauce et Gatineau.

« SUPER HILARANT
Vous allez vous tordre de rire! Martin Lawrence à son meilleur! »
Ron Brewington, AMERICAN URBAN RADIO NETWORKS
MARTIN LAWRENCE
FLIC OU VOLEUR
version française de BLUE STREAK
SDDS Sony Dynamic Digital Sound · DOLBY STEREO · www.sony.com/bluestreak · COLUMBIA PICTURES
G
À L'AFFICHE ! CONSULTEZ LES GUIDES-HORAIRES DES CINÉMAS!

LE MEILLEUR ENDROIT POUR VOIR LES MEILLEURS FILMS!

CINÉMAS GUZZO — MEGA-PLEX GUZZO

94 ÉCRANS DANS MONTRÉAL ET GRAND MONTRÉAL
WWW.CINEMASGUZZO.COM [POUR RESERVATION DE GROUPES: (450) 961-2945]

HORAIRE DU 22 AU 23 SEPTEMBRE (COUCHE-TARD "C-T" VENDREDI & SAMEDI)

Le PARADIS (514) 354-3110
COIN HOCHELAGA & LIEBERT
8215 HOCHELAGA
ENTREE GENERALE $6.00
ENFANT & AGE D'OR MARDI & MERCREDI MATINEE AVANT 18H00 $4.25
(X) AU-DELA DU JEU ET DE L'AMOUR (G) 7:00-9:45
(X) FLIC OU VOLEUR (G) 7:00-9:00
(X) FACTEUR EOLIEN (13+) 7:25-9:25

TERREBONNE 8 (450) 471-6644
COIN CHEMIN DU COTEAU & MOODY
1071 CHEMIN DU COTEAU
(X) AU-DELA DU JEU ET DE L'AMOUR (G) 7:00-9:45
(X) BOWFINGER(V.F.) (G) 7:05-9:05
(X) DUDLEY DO-RIGHT(V.F.) (G) 7:25
(X) FACTEUR EOLIEN (13+) 7:20-9:30
(X) FLIC OU VOLEUR (G) 7:00-9:00
(X) LA MARIEE EST EN FUITE (G) 9:45
(X) LE SIXIEME SENSE (13+) 7:10-9:40
(X) LE 13IEME GUERRIER (13+) 7:15-9:20
(X) STIGMATES (13+) 7:15-9:20

MEGA-PLEX MC TASCHEREAU 18 450-923-5566
PL.GREENFIELD PARK
3650 TASCHEREAU
PENSEZ GRAND, PENSEZ MEGA-PLEX
(X) FLIC OU VOLEUR (G) 7:00-7:30-9:00-9:30
(X) FOR THE LOVE OF THE GAME (G) 7:00-7:30-9:45-10:15
(X) BOWFINGER(V.F.) (G) 7:00-9:00
(X) DEEP BLUE SEA (13+) 7:05
(X) DUDLEY DO-RIGHT(V.F.) (G) 7:00
(X) ELVIS GRATTON 2 (G) 7:00-9:30
(X) EYES WIDE SHUT (13+) 7:00-9:50
(X) FACTEUR EOLIEN (G) 7:15-9:20
(X) HANTISE (13+) 9:30
(X) LE 13IEME GUERRIER (13+) 7:15-9:20-9:50
(X) LE SIXIEME SENSE (13+) 7:15-9:45
(X) LES YEUX GRANDS FERMES (13+) 7:10-10:00
(X) LOVE STINKS (13+) 9:00
(X) MICKEY BELLE GUEULE (G) 7:15-9:20
(X) RUE ARLINGTON (13+) 7:05-9:40
(X) STAR WARS EPISODE 1 (VF) (G) 7:15-9:45
(X) STIGMATES (13+) 7:15-9:20
(X) TERREUR SOUS LA MER (13+) 7:45
CERTIFICATS CADEAUX
DEMANDEZ-LES A LA BILLETERIE!

LACORDAIRE 11 (514) 324-3000
COIN LACORDAIRE & GRANDES PRAIRIES
SU-PERE PLAZA, 5940 GRANDES PRAIRIES
(X) FOR THE LOVE OF THE GAME (G) 7:00-7:30-9:45-10:15
(X) BLUE STREAK (G) 7:00-9:00
(X) BOWFINGER (G) 7:05-9:05
(X) CHILL FACTOR (13+) 9:30
(X) LOVE STINKS (13+) 7:00-9:00
(X) MICKEY BLUE EYES (G) 7:25-9:30
(X) RUNAWAY BRIDE (G) 7:15-9:45
(X) STIGMATA (13+) 7:15-9:20
(X) THE SIXTH SENSE (G) 7:10-9:40
(X) THE 13TH WARRIOR (13+) 7:15-9:20
(X) THE THOMAS CROWN AFFAIR (G) 7:00

STE-THERESE 8 (450)-979-4444
AUTOROUTE 15, SORTIE 23
PLAZA STE-THERESE, 300 rue SICARD
(X) AU-DELA DU JEU ET DE L'AMOUR (G) 7:00-9:45
(X) BOWFINGER(V.F.) (G) 7:20-9:30
(X) FACTEUR EOLIEN (13+) 7:20-9:25
(X) FLIC OU VOLEUR (G) 7:00-9:00
(X) LA MARIEE EST EN FUITE (G) 9:45
(X) LE SIXIEME SENSE (13+) 7:10-9:40
(X) LE 13IEME GUERRIER (13+) 7:20-9:25
(X) MICKEY BELLE GUEULE (G) 7:15
(X) STIGMATES (13+) 7:15-9:20

MEGA-PLEX MC PONT-VIAU 16 450-967-4455
C.C. PONT-VIAU
1055 DES LAURENTIDES
PENSEZ GRAND, PENSEZ MEGA-PLEX
(X) FLIC OU VOLEUR (G) 7:00-7:30-9:00-9:30
(X) FOR THE LOVE OF THE GAME (G) 7:00-7:30-9:45-10:15
(X) BOWFINGER(V.F.) (G) 7:00-9:00
(X) ELVIS GRATTON (G) 7:15
(X) EYES WIDE SHUT (13+) 9:30
(X) FACTEUR EOLIEN (13+) 7:15-9:20
(X) HANTISE (13+) 7:05
(X) L'AFFAIRE THOMAS CROWN (G) 7:00-9:30
(X) LE 13IEME GUERRIER (13+) 7:15-7:45-9:20-9:50
(X) LES YEUX GRANDS FERMES (13+) 7:05-9:50
(X) MARRAKKESH EXPRESS (G) 7:20
(X) MICKEY BELLE GUEULE (G) 7:15-9:20
(X) RUE ARLINGTON (13+) 9:45
(X) STAR WARS EPISODE 1 (VF) (G) 7:00-9:30
(X) TERREUR SOUS LA MER (13+) 9:25
(X) THE SIXTH SENSE (13+) 7:15-9:45

Mardi & Mercredi $5

LANGELIER 6 (514) 255-5551
COIN LANGELIER & JEAN-TALON
CARREFOUR LANGELIER
(X) AU-DELA DU JEU ET DE L'AMOUR (G) 7:00-9:45
(X) BOWFINGER(V.F.) (G) 7:10-9:30
(X) FACTEUR EOLIEN (13+) 7:20-9:25
(X) FLIC OU VOLEUR (G) 7:00-9:00
(X) MICKEY BELLE GUEULE (G) 7:15-9:20
(X) SOUVENIRS INTIMES (13+) 7:00
(X) TERREUR SOUS LA MER (13+) 9:45

Des SOURCES 10 (514) 685-1122
COIN DES SOURCES & BRUNSWICK
GALERIES DES SOURCES
(X) FOR THE LOVE OF THE GAME (G) 7:00-7:20-7:35-9:40-10:00-10:15
(X) AMERICAN PIE (13+) 7:20-9:20
(X) CHILL FACTOR (13+) 7:15-9:20
(X) DEEP BLUE SEA (13+) 7:20-9:25
(X) DUDLEY DO-RIGHT (G) 7:00-9:00
(X) EYES WIDE SHUT (13+) 9:00
(X) HIDEOUS KINKY (G) 7:15
(X) THE 13TH WARRIOR (13+) 7:20-7:45-9:25-9:50

MEGA-PLEX MC SPHERETECH 14 514-745-5566
VILLE ST-LAURENT
3500 COTE-VERTU
CROYEZ-Y AU PHENOMENE!
(X) FOR THE LOVE OF THE GAME (G) 7:00-7:20-9:40-10:00
(X) BLUE STREAK (G) 7:00-7:25-9:00-9:25
(X) BOWFINGER (G) 7:00-9:00
(X) CHILL FACTOR (13+) 7:20-9:25
(X) LOVE STINKS (13+) 7:25-9:25
(X) MICKEY BLUE EYES (G) 7:25-9:30
(X) RUNAWAY BRIDE (G) 7:10-9:40
(X) STAR WARS EPISODE 1 (G) 7:00-9:30
(X) STIGMATA (13+) 7:15-9:20
(X) THE SIXTH SENSE (13+) 7:15-9:45
(X) THE 13TH WARRIOR (13+) 7:15-9:20
(X) THE THOMAS CROWN AFFAIR (G) 7:00-9:30

MATINEE
REPRESENTATION AVANT 18H00
PRIX REDUIT DANS TOUS NOS CINEMAS
(X) SON DOLBY DIGITAL / SON DTS DIGITAL SON SDDS DIGITAL
2784580

Puisque l'horaire est sujet à changement, veuillez telephoner aux cinémas pour confirmation.

LES CINÉMAS FAMOUS PLAYERS
Super écran Super son Super différence

Allez au cinéma sans tracas!
Stationnez à prix réduit à la PLACE VILLE-MARIE et au 2020 UNIVERSITY. Ne payez que 3$ en échange de votre billet du cinéma PARAMOUNT, PARISIEN, LOEWS, CENTRE EATON ou PALACE. Lundi au vendredi après 17h00 et TOUT LE WEEKEND.

HORAIRES du 19 au 23 septembre ◆ INFO-FILM: (514) 866-0111

PARAMOUNT STE-CATHERINE et METCALFE (514) 842-5828
✓ STIGMATA (13)
12:45 1:15 2:00 3:10 3:50 4:30 5:35 6:30 7:00 8:00 9:00 9:30 10:30 COUCHE-TARD mar 11:30 12:30
✓ RUNAWAY BRIDE (G) 1:25 4:05 7:20 10:05 COUCHE-TARD mar 12:30
✓ CHILL FACTOR (13) 12:50 3:45 7:35 9:55 mer 12:50 3:45 9:55 COUCHE-TARD mar 12:15
✓ STIR OF ECHOES (13) 1:30 4:00 7:15 9:45 COUCHE-TARD mar 12:05
✓ 13th WARRIOR (13) 1:20 3:55 6:50 9:15 mer 1:20 3:55 6:50 jeu 1:20 3:55 9:15 COUCHE-TARD mar 11:45
✓ MICKEY BLUE EYES (G) 1:35 4:20 7:25 10:10 mer 1:35 4:20 10:10 COUCHE-TARD mar 12:35
✓ LE SIXIÈME SENS (13+) 1:10 3:35 7:45 10:15 jeu 1:10 3:35 10:15 COUCHE-TARD mar 12:25
✓ SIXTH SENSE (13+) 1:00 1:40 3:25 4:25 5.45 7:10 8:10 9:40 10:35 COUCHE-TARD mar 12:00
mar 1:00 1:40 3:25 4:25 5:45 7:10 9:40 10:35
✓ THOMAS CROWN AFFAIR (G) 1:45 4:45 7:30 10:00 mer 1:45 4:45 10:00 COUCHE-TARD mar 12:35

IMAX:
ENCOUNTER IN THE THRID DIMENSION (G) 3:30 7:10 10:40
RENCONTRE DANS LA TROISIÈME DIMENSION (G) 1:10 5:50 8:20
EVEREST v.o.a. (G) 2:20 4:40 9:30

PARAMOUNT offre aussi: Sièges en gradins, Salles de fête, Bar des Étoiles, Aire de jeux Techtown, etc.

PARISIEN
480, rue Ste-Catherine O. 866-3856
✓LA VIE EST BELLE (G) dim-mer 2:20 4:50 7:15 9:45 jeu 1:30 6:40
MARRAKECH EXPRESS (G) dim-mer 2:30 5:00 7:30 9:50 jeu 2:30 4:35 9:50
DIEU SEUL ME VOIT (G) 2:10 7:20
L'ENNUI (16+) 4:40 9:40
LA MARIEE EN FUITE (G) dim-mer 1:40 4:10 7:00 9:20 jeu 2:00 6:50
WEST BEYROUTH (Sous-titre francais) (G) dim-mer 1:30 4:00 6:40 9:00 jeu 4:00 9:00
✓L'AFFAIRE THOMAS CROWN (G) dim-mer 2:00 4:30 6:50 9:10 jeu 4:30 9:10
✓STIGMATES (13+) 1:50 4:20 7:10 9:30

CENTRE EATON
705, Ste-Catherine o (5e etage) 985-5730
✓TEACHING MRS. TINGLE (G) 7:40 9:50
THE ASTRONAUT'S WIFE (13+) dim-mer 1:30 4:10 7:00 9:20 jeu 1:30 4:10 9:20
✓INSPECTOR GADGET (G) 1:00 3:00 5:00
✓LE 13E GUERRIER (13+) dim-mer 1:40 4:00 7:30 9:40 jeu 1:40 4:00 9:40
HIDEOUS KINKY (G) 1:20 4:20 7:20 9:30
LOVE STINKS (13+) dim-mar,jeu 12:50 2:50 4:50 7:10 9:10 mer 12:50 2:50 4:50 9:10
✓EYES WIDE SHUT (13+) 1:10 4:30 8:00

LOEWS
954, rue Ste-Catherine O. 861-7437
SOMETHING MORE (G) dim 4:10 7:00 9:25 lun-jeu 7:00 9:25
GODS & MONSTERS (13+) dim 4:30 7:20 9:45 lun-jeu 7:20 9:45
✓THOMAS CROWN AFFAIR (G) dim 4:20 7:10 9:35 lun-jeu 7:10 9:35
EYES WIDE SHUT (13+) dim 4:00 8:00 lun-jeu 8:00
MICKEY BLUE EYES (G) dim 4:40 9:55 lun-jeu 7:30 9:55

PALACE 6
698, rue Ste-Catherine O. 866-6991
TOUS LES FILMS TOUS LES JOURS 2,50$
✓ARLINGTON ROAD (13+) 12:30 3:30 6:50 9:30
✓BIG DADDY (G) 12:40 3:00 5:10 7:30 9:40
✓SOUTH PARK (13+) 12:50 3:20 6:40 9:20
✓GENERAL'S DAUGHTER (16+) 12.00 2:50 6:30 9:10
THE MATRIX (13+) 12:20 3:10 6:20 9:00
✓WILD WILD WEST (G) 12:10 2:40 5:00 7:20 9:50

DORVAL
260, ave. Dorval 631-8586
ADMISSION GENERALE 6,00$ - MATINEES 4,25$
MARDI & MERCREDI 4,25$
ENFANTS & AGE D'OR 4,25$
STIR OF ECHOES (13+) dim 2:00 7:00 9:10 lun-jeu 7:00 9:10
✓SIXTH SENSE (13+) dim 2:40 7:10 9:25 lun-jeu 7:10 9:25
✓BLUE STREAK (G) dim 3:00 7:30 9:40 lun-jeu 7:30 9:40
✓FOR LOVE OF THE GAME (G) dim 2:20 6:45 9:30 lun-jeu 6:45 9:30

F.P.8-POINTE CLAIRE
(Pointe-Claire) 185 boul. Hymus 697-8095
SOMETHING MORE (G) 9:15
✓TARZAN (G) dim 1:30 3:45
✓SIXTH SENSE (13+) dim 1:40 4:10 7:20 9:45 lun-jeu 7:20 9:45
LOVE STINKS (13+) 7:10
✓GENERAL'S DAUGHTER (16+) dim 1:20 4:00 7:00 9:35 lun-jeu 7:00 9:35
✓RUNAWAY BRIDE (G) dim 2:10 4:45 7:15 9:55 lun-jeu 7:15 9:55
✓THOMAS CROWN AFFAIR (G) dim 1:45 4:20 7:05 9:30 lun-jeu 7:05 9:30
✓STIGMATA (13+) dim 1:10 2:00 3:40 4:25 6:50 7:25 9:10 9:40 lun-jeu 6:50 7:25 9:10 9:40
✓MICKEY BLUE EYES (G) dim 1:00 3:50 7:30 9:50 lun-mer 7:30 9:50 jeu 9:50

F.P.8-GREENFIELD PK
5000, boul. Taschereau 450-672-2229
CANNABIS 101 V.F. (13+) 9:35
LES PORTES DE L'ESPRIT (13+) dim 1:40 4:10 7:35 9:55 lun-jeu 7:35 9:55
✓SIXTH SENSE (13+) dim 1:00 3:30 7:00 9:25 lun-jeu 7:00 9:25
✓13TH WARRIOR (13+) dim 1:35 4:00 7:40 10:00 lun-jeu 7:40 10:00
✓RUNAWAY BRIDE (G) dim 1:10 4:05 7:10 9:40 lun-jeu 7:10 9:40
✓THOMAS CROWN AFFAIR (G) dim 1:30 3:55 7:20 9:45 lun-jeu 7:20 9:45
✓STIGMATA (13+) dim 1:15 3:40 7:30 9:50 lun-jeu 7:30 9:50
✓MICKEY BLUE EYES (G) dim 1:25 3:50 7:15 9:30 lun-jeu 7:15 9:30
CHILL FACTOR (13+) dim 1:20 3:45 7:25 lun-jeu 7:25

CENTRE LAVAL
1600, boul. Le Corbusier 450-688-7776
✓OUTSIDE PROVIDENCE (13+) 9:45
SOMETHING MORE (G) 9:20
✓STIR OF ECHOES (13+) dim,mar 1:45 4:10 7:15 9:25 lun,mer,jeu 7:15 9:25
TARZAN V.F. (G) dim,mar 1:15 3:20
✓LE SIXIEME SENS (13+) dim,mar 2:00 4:20 7:20 9:35 lun,mer,jeu 7:20 9:35
✓13TH WARRIOR (13+) dim,mar 1:05 3:25 7:00 9:15 lun,mer,jeu 7:00 9:15
LOVE STINKS (13+) dim,mar 1:25 4:00 7:40 mer,jeu 7:40
GENERAL'S DAUGHTER (16+) dim,mar 1:20 3:45 6:45 lun,mer,jeu 6:45
LA MARIEE EN FUITE (G) dim,mar 1:35 4:30 7:25 9:45 lun,mer,jeu 7:25 9:45
✓THOMAS CROWN AFFAIR (G) dim,mar 1:40 4:15 7:05 9:40 lun,mer,jeu 7:05 9:40
✓STIGMATA (13+) dim,mar 1:00 1:50 3:15 3:55 6:50 7:30 9:10 9:50 lun,mer,jeu 6:50 7:30 9:10 9:50
✓STIGMATES (13+) dim,mar 1:10 3:30 7:10 9:30 lun,mer,jeu 7:10 9:30
MICKEY BLUE EYES (G) dim,mar 1:50 4:25 6:50 9:05 lun,mer,jeu 6:50 9:05
✓CHILL FACTOR (13+) 7:10 9:25

ANGRIGNON
7077, boul. Newman 366-2463
OUTSIDE PROVIDENCE (13+) 9:30
✓SIXTH SENSE (13+) dim 1:20 3:40 7:00 9:25 lun-jeu 7:00 9:25
LE SIXIEME SENS (13+) dim 2:00 4:30 7:25 9:45 lun-jeu 7:25 9:45
✓13TH WARRIOR (13+) dim 1:10 3:25 7:20 9:35 lun-jeu 7:20 9:35
LE 13E GUERRIER (13+) dim 1:00 3:10 7:40 9:55 lun-jeu 7:40 9:55
✓RUNAWAY BRIDE (G) dim 1:25 3:55 6:55 9:40 lun-jeu 6:55 9:40
THOMAS CROWN AFFAIR (G) dim 1:50 4:20 7:10 9:40 lun-jeu 7:10 9:40
✓STIGMATA (13+) dim 1:15 3:30 7:30 10:00 lun-jeu 7:30 10:00
✓STIGMATES (13+) dim 1:30 4:00 7:35 9:50 lun-jeu 7:35 9:50
✓MICKEY BLUE EYES (G) dim 1:05 3:20 7:05 9:20 lun-jeu 7:05 9:20
CHILL FACTOR (13+) dim 1:50 4:10 7:15 lun-jeu 7:15

VERSAILLES
Place Versailles 353-7880
LES PORTES DE L'ESPRIT (13+) dim,mar 1:45 4:20 7:00 9:20 lun,mer,jeu 7:00 9:20
INSPECTEUR GADGET (G) dim,mar 1:50
✓LE SIXIEME SENS (13+) dim,mar 2:20 5:00 7:40 10:00 lun,mer,jeu 7:40 10:00
LE 13E GUERRIER (13+) dim,mar 2:10 4:40 7:20 9:40 lun,mer,jeu 7:20 9:40
✓BLUE STREAK (G) dim,mar 2:30 4:50 7:30 9:50 lun,mer,jeu 7:30 9:50
LA MARIEE EN FUITE (G) dim,mar 3:50 6:50 9:15 lun,mer,jeu 6:50 9:15
STIGMATES (13+) dim,mar 2:00 4:30 7:10 9:30 lun,mer,jeu 7:10 9:30
2784622

✓ SON DIGITAL: dans les cinémas ci-dessus. www.famousplayers.com

GUIDE HORAIRE CINÉPLEX ODÉON
CINÉGUICHET Pré-vente de billets et information (514) 849-3456 FILM
CINÉ-RABAIS MARDIS ET MERCREDIS TOUTE LA JOURNÉE — PRÉ-VENTE ACHAT DE BILLETS 3 JOURS À L'AVANCE! PV — ✓ SON DIGITAL
Veuillez prendre note que le guide horaire est sujet à changements sans préavis.

RÉSERVEZ NOTRE BAR L'Entracte du Quartier Latin café BAR pizzeria & cinévasion jeux électroniques
TÉLÉPHONEZ-NOUS AU (514) 849-8080 POSTE 333

QUARTIER LATIN (17 SALLES DE CINÉMAS)
350 rue Émery, coin St-Denis 849-FILM-111
ACCÈS GRATUIT EN TOUT TEMPS cinévasion jeux électroniques café BAR pizzeria
SIÈGES DISPOSÉS EN GRADINS (SIGHTLINE SEATING")

PROJET BLAIR (LE) (v. française) (13 ans) / 1:00 - 3:15 - 5:20 - 7:20 - 9:25
YEUX GRANDS FERMÉS (LES) (v. française) (13 ans) ✓ / 1:05 - 5:10 - 9:00
FACTEUR ÉOLIEN (v. française) (13 ans) ✓ / 12:00 - 2:30 - 4:55 - 7:15 - 9:35
PORTES DE L'ESPRIT (LES) (v. française) (13 ans) ✓ À L'AFFICHE SUR 2 ÉCRANS 12:05 - 12:35 - 2:35 - 3:05 - 5:00 - 5:25 - 7:25 - 7:45 - 9:40 - 10:00
SOUVENIRS INTIMES (v.o. française) (13 ans) ✓ / 12:25 - 3:30 - 6:50 - 9:45
BOWFINGER (v. française) (G) ✓ / 12:10 - 2:20 - 4:30 - 6:40 - 9:05
POST-MORTEM (v.o. française) (13 ans) ✓ / 12:10 - 2:30 - 5:00 - 7:30 - 9:55
MICKEY BELLE GUEULE (v. française) (G) ✓ / 3:30 - 7:00 - 9:30
ASTÉRIX ET OBÉLIX VS CÉSAR (v.o. française) (G) / 12:50
BUENA VISTA SOCIAL CLUB (v.o. s-titres français) (G) 12:20 - 2:45 - 5:05 - 7:25 - 9:50 / Exc. Sam. 18 Sept.: 1:15 - 4:00 - 9:20
EST-OUEST (v.o. française) (G) / Sneak Preview Sam. 18 Sept. à 7:00
FEMME DE L'ASTRONAUTE (LA) (v. française) (13 ans) ✓ / 1:00 - 3:55 - 7:05 - 9:35
STAR WARS: ÉPISODE 1 LA MENACE FANTÔME (v. française) (G) ✓ 12:30 - 3:20 - 6:15 - 9:15
CANNABIS 101 (v. française) (13 ans) ✓ / 12:15 - 2:35 - 4:50 - 7:20 - 9:40
FLIC OU VOLEUR (v. française) (G) ✓ / À L'AFFICHE SUR 2 ÉCRANS 12:05 - 12:25 - 2:15 - 2:40 - 4:45 - 5:10 - 7:15 - 7:40 - 9:45 - 10:00
AU-DELÀ DU JEU ET DE L'AMOUR (v. française) (G) ✓ À L'AFFICHE SUR 2 ÉCRANS 12:00 - 12:20 - 3:00 - 3:20 - 6:10 - 6:30 - 9:10 - 9:30 / Laissez-passer refusés

DU 17 AU 23 SEPTEMBRE 1999

CENTRE-VILLE OUEST

FAUBOURG PV 1616 ouest, rue Ste-Catherine - 849-FILM-121
FOR LOVE OF THE GAME (v.o. anglaise) (G) ✓ / 1:00 - 3:50 - 6:40 - 9:25 Laissez-passer refusés
BLUE STREAK (v.o. anglaise) (G) ✓ 1:15 - 3:15 - 5:15 - 7:20 - 9:40
OUTSIDE PROVIDENCE (v.o. anglaise) (13 ans) / 1:40 - 4:15 - 7:00 - 9:10
STAR WARS: EPISODE 1 THE PHANTOM MENACE (v.o. anglaise) (G) ✓ / 1:30 - 4:00 - 6:30 - 9:00

CAVENDISH (Mail) Cavendish, coin Kildare - 849-FILM-122 PV
MUSE (THE) (v.o. anglaise) (G) Ven., Sam., Dim. et Mar.: 1:00 - 3:25 - 6:45 - 9:05 / Lun., Mer. et Jeu.: 6:45 - 9:05
MICKEY BLUE EYES (v.o. anglaise) (G) Ven., Sam., Dim. et Mar.: 1:15 - 3:40 - 6:55 Mer. et Jeu.: 6:55 Lun.: Aucune représentation
LOVE STINKS (v.o. anglaise) (13 ans) Ven. au Dim., Mar. au Jeu.: 9:30 Lun.: Aucune représentation
FOR THE LOVE OF THE GAME (v.o. anglaise) (G) ✓ Ven., Sam., Dim. et Mar.: 12:30 - 3:30 - 6:30 - 9:25 / Lun., Mer. et Jeu.: 6:30 - 9:25 Laissez-passer refusés
RUNAWAY BRIDE (THE) (v.o. anglaise) (G) Ven., Sam., Dim. et Mar.: 1:10 - 3:50 - 6:35 - 9:40 / Lun., Mer. et Jeu.: 6:35 - 9:40
STIR OF ECHOES (v.o. anglaise) (13 ans) Ven., Sam., Dim. et Mar.: 12:25 - 2:40 - 5:00 - 7:15 - 9:35 / Lun., Mer. et Jeu.: 7:15 - 9:35
THOMAS CROWN AFFAIR (THE) (v.o. anglaise) (G) Ven., Sam., Dim. et Mar.: 1:00 - 4:00 - 6:40 - 9:20 / Lun., Mer. et Jeu.: 6:40 - 9:20
BOWFINGER (v.o. anglaise) (G) Ven., Sam., Dim. et Mar.: 1:30 - 4:20 - 6:50 - 9:10 / Lun., Mer. et Jeu.: 6:50 - 9:10
BLUE STREAK (v.o. anglaise) (G) ✓ Ven., Sam., Dim. et Mar.: 12:20 - 2:30 - 4:45 - 7:00 - 9:15 / Lun., Mer. et Jeu.: 7:00 - 9:15

COMPLEXE DESJARDINS Basilaire 1 - 849-FILM-123 PV
PONT ENTRE DEUX RIVES (UN) (v.o. française) (G) 1:00 - 3:00 - 5:05 - 7:10 - 9:15
ÇA COMMENCE AUJOURD'HUI (v.o. française) ✓ / 1:25 - 4:00 - 7:00 - 9:30 Exc. Ven. 17 Sept.: 1:25 - 4:00 - 9:30
EST-OUEST (v.o. française) (G) Sneak Preview Ven. 17 Sept. à 7:00
À MORT LA MORT (v.o. française) 1:05 - 3:05 - 5:10 - 7:15 - 9:25 Exc. Dim. 19 Sept.: 1:05 - 3:05 - 5:10 - 9:25 Exc. Lun. 20 Sept.: 1:05 - 3:05 - 5:10
EST-OUEST (v.o. française) (G) Sneak Preview Dim. 19 Sept. à 7:00
CHAT NOIR CHAT BLANC (v.o. s-titres français) (G) 1:15 - 3:50 - 6:45 - 9:20

CÔTE-DES-NEIGES 6700, Côte-des-Neiges - 849-FILM-124 PV
STIR OF ECHOES (v.o. anglaise) (13 ans) ✓ Sam., Dim., Mar. et Mer.: 1:00 - 3:10 - 5:15 - 7:20 - 9:35 / Ven., Lun. et Jeu.: 7:20 - 9:35
TRIPPIN (v.o. anglaise) (13 ans) / 9:20
UNIVERSAL SOLDIER: THE RETURN (v.o. anglaise) (13 ans) Sam., Dim., Mar. et Mer.: 1:10 - 3:00 - 5:10 - 7:15 / Ven., Lun. et Jeu.: 7:15
13TH WARRIOR (THE) (v.o. anglaise) (13 ans) / Sam., Dim., Mar. et Mer.: 1:15 - 3:40 - 6:30 - 9:00 / Ven., Lun. et Jeu.: 6:30 - 9:00
STIGMATA (v.o. anglaise) (13 ans) ✓ Sam., Dim., Mar. et Mer.: 1:20 - 3:50 - 6:45 - 9:10 / Ven., Lun. et Jeu.: 6:45 - 9:10
SIXTH SENSE (THE) (v.o. anglaise) (13 ans) ✓ Sam., Dim., Mar. et Mer.: 1:30 - 4:10 - 7:00 - 9:25 / Ven., Lun. et Jeu.: 7:00 - 9:25
BLUE STREAK (v.o. anglaise) (G) ✓ Sam., Dim., Mar. et Mer.: 1:05 - 3:15 - 5:20 - 7:25 - 9:45 / Ven., Lun. et Jeu.: 7:25 - 9:45
OUTSIDE PROVIDENCE (v.o. anglaise) (13 ans) / Sam., Dim., Mar. et Mer.: 1:25 - 3:30 - 7:10 - 9:40 / Ven., Lun. et Jeu.: 7:10 - 9:40

ÉGYPTIEN PV 1455, rue Peel - 849-FILM-125
ACID HOUSE (v.o. anglaise) (16 ans) 1:30 - 4:00 - 7:00 - 9:30
BLAIR WITCH PROJECT (v.o. anglaise) (13 ans) / 2:00 - 4:10 - 7:10 - 9:10
BOWFINGER (v.o. anglaise) (G) 1:45 - 4:20 - 7:20 - 9:20

ATWATER PV Place Alexis-Nihon - 849-FILM-126
OUTSIDE PROVIDENCE (v.o. anglaise) (13 ans) / 2:00 - 4:30 - 7:10 - 9:30
BLAIR WITCH PROJECT (v.o. anglaise) (13 ans) 2:20 - 4:40 - 7:20 - 9:40
MUSE (THE) (v.o. anglaise) (G) 2:10 - 4:50 - 7:00 - 9:20

EST DE MONTRÉAL

DAUPHIN 2396 est, rue Beaubien - 721-6060
SOUVENIRS INTIMES (v.o. française) (13 ans) / Sam. et Dim.: 1:30 - 4:00 - 6:30 - 9:00 Sem.: 6:30 - 9:00
FEMME DE L'ASTRONAUTE (LA) (v. française) (13 ans) Sam. et Dim.: 1:50 - 4:20 - 6:45 - 9:15 Sem.: 6:45 - 9:15

CENTRE-VILLE OUEST (SUITE)

CENTRE-VILLE PV 2001, Université, Métro McGill - 849-FILM-127
ADMISSION
• adultes en soirée (excepté mar. et mer.): 5,99$
• enfants/âge d'or/étudiants (jusqu'à 17 ans): 3,50$
• matinées lun. au ven. avant 18h00: 2,99$
• matinées sam., dim. et jours fériés avant 18h00: 3,75$
• mardi et mercredi toute la journée: 2,99$
DUDDLEY-DO-RIGHT (v. française) (G) Sam., Dim., Mar. et Mer.: 1:05 - 6:05 Ven., Lun. et Jeu.: 6:05
BLACK CAT, WHITE CAT (v.o. s-titres anglais) (G) 3:23 - 8:25
MUSE (LA) (v. française) (G) Sam., Dim., Mar. et Mer.: 1:20 - 3:40 - 6:20 - 8:40 Ven., Lun. et Jeu.: 3:40 - 6:20 - 8:40
MEMORY UNLOCK (v.o. s-titres anglais) (13 ans) / Sam., Dim., Mar. et Mer.: 1:00 - 3:30 - 6:00 - 8:30 Ven., Lun. et Jeu.: 3:30 - 6:00 - 8:30
AUSTIN POWERS, THE SPY WHO SHAGGED ME (v.o. anglaise) (G) Sam., Dim., Mar. et Mer.: 1:25 - 3:45 - 6:25 - 8:45 / Ven., Lun. et Jeu.: 3:45 - 6:25 - 8:45
AMERICAN PIE (v.o. anglaise) (13 ans) Sam., Dim., Mar. et Mer.: 1:35 - 3:55 - 6:35 - 8:55 / Ven., Lun. et Jeu.: 3:55 - 6:35 - 8:55
VALÉRIE (v.o. française) (13 ans) Sam., Dim., Mar. et Mer.: 1:15 - 6:15 Ven., Lun. et Jeu.: 6:15
L'INITIATION (v.o. française) / 3:25 - 8:25 PROGRAMME DOUBLE 2 FILMS POUR LE PRIX D'UN
ASTÉRIX ET OBÉLIX VS CESAR (v.o. française) (G) Sam., Dim., Mar. et Mer.: 1:10 - 3:35 - 6:10 - 8:35 / Ven., Lun. et Jeu.: 3:35 - 6:10 - 8:35
ATTENTION MADAME TINGLE (v. française) (G) Sam., Dim., Mar. et Mer.: 1:30 - 3:50 - 6:30 - 8:50 / Ven., Lun. et Jeu.: 3:50 - 6:30 - 8:50
TRIPPIN (v.o. anglaise) (13 ans) Sam., Dim., Mar. et Mer.: 1:40 - 4:00 - 6:40 - 9:00 / Ven., Lun. et Jeu.: 4:00 - 6:40 - 9:00

MONTRÉAL SUD

LASALLE (PLACE) PV Angle bl. Champlain et Bishop Power - 849-FILM-171
DUDDLEY-DO-RIGHT (v. française) (G) Sam., Dim., Mar. et Mer.: 1:10 - 6:45 Ven., Lun. et Jeu.: 6:45
FEMME DE L'ASTRONAUTE (LA) (v. française) (13 ans) / Sam., Dim., Mar. et Mer.: 3:15 - 8:50 / Ven., Lun. et Jeu.: 8:50
FLIC OU VOLEUR (v. française) (G) ✓ Sam., Dim., Mar. et Mer.: 12:40 - 2:50 - 5:00 - 7:10 - 9:20 / Ven., Lun. et Jeu.: 7:10 - 9:20
AU-DELÀ DU JEU ET DE L'AMOUR (v. française) (G) ✓ Sam., Dim., Mar. et Mer.: 12:35 - 3:30 - 6:30 - 9:25 / Ven., Lun. et Jeu.: 6:30 - 9:25 Laissez-passer refusés
TRIPPIN (v.o. anglaise) (13 ans) Sam., Dim., Mar. et Mer.: 1:20
CANNABIS 101 (v. française) (13 ans) Sam., Dim., Mar. et Mer.: 3:40 - 6:55 - 9:10 Ven., Lun. et Jeu.: 6:55 - 9:10
MARIÉE EST EN FUITE (LA) (v. française) (G) / Sam., Dim., Mar. et Mer.: 1:25 - 3:55 - 6:35 - 9:15 / Ven., Lun. et Jeu.: 6:35 - 9:15
PORTES DE L'ESPRIT (LES) (v. française) (13 ans) / Sam., Dim., Mar. et Mer.: 1:00 - 3:25 - 7:05 - 9:30 / Ven., Lun. et Jeu.: 7:05 - 9:30
STIR OF ECHOES (v.o. anglaise) (13 ans) Sam., Dim., Mar. et Mer.: 12:55 - 3:20 - 7:00 - 9:20 / Ven., Lun. et Jeu.: 7:00 - 9:20
INSPECTEUR GADGET (v. française) (G) Sam., Dim., Mar. et Mer.: 1:05 - 6:50 Ven., Lun. et Jeu.: 6:50
FACTEUR ÉOLIEN (v. française) (13 ans) Sam., Dim., Mar. et Mer.: 3:00 - 8:45 Ven., Lun. et Jeu.: 8:45
MICKEY BELLE GUEULE (v. française) (G) Sam., Dim., Mar. et Mer.: 1:15 - 3:45 - 6:40 - 8:55 / Ven., Lun. et Jeu.: 6:40 - 8:55
BLUE STREAK (v.o. anglaise) (G) ✓ Sam., Dim., Mar. et Mer.: 12:45 - 2:55 - 5:05 - 7:15 - 9:35 / Ven., Lun. et Jeu.: 7:15 - 9:35
FOR LOVE OF THE GAME (v.o. anglaise) (G) ✓ Sam., Dim., Mar. et Mer.: 12:30 - 3:35 - 6:35 - 9:30 / Ven., Lun. et Jeu.: 6:35 / 9:30 Laissez-passer refusés
BOWFINGER (v.o. anglaise) (G) Sam., Dim., Mar. et Mer.: 12:50 - 3:05 - 6:30 - 8:40 / Ven., Lun. et Jeu.: 6:30 - 8:40

OUEST DE L'ÎLE

POINTE-CLAIRE PV 6361, Transcanadienne - 849-FILM-137
OUTSIDE PROVIDENCE (v.o. anglaise) (13 ans) ✓ Ven., Sam., Dim. et Mar.: 4:10 - 7:10 - 9:40 Lun., Mer. et Jeu.: 7:10 - 9:40
TRIPPIN (v.o. anglaise) (13 ans) ✓ Ven., Sam., Dim. et Mar.: 1:50
BOWFINGER (v.o. anglaise) (G) ✓ Ven., Sam., Dim. et Mar.: 12:50 - 2:45 - 4:45 - 6:50 - 9:00 / Lun., Mer. et Jeu.: 6:50 - 9:00
ASTRONAUT'S WIFE (THE) (v.o. anglaise) (13 ans) ✓ Ven., Sam., Dim. et Mar.: 1:40 - 7:05 Lun., Mer. et Jeu.: 7:05
BLAIR WITCH PROJECT (v.o. anglaise) (13 ans) Ven., Sam., Dim. et Mar.: 4:20 - 9:20 Lun., Mer. et Jeu.: 9:20

POINTE-CLAIRE suite...
STIR OF ECHOES (v.o. anglaise) (13 ans) ✓ Ven., Sam., Dim. et Mar.: 1:10 - 3:10 - 5:10 - 7:20 - 9:35 / Lun., Mer. et Jeu.: 7:20 - 9:35
BLUE STREAK (v.o. anglaise) (G) ✓ Ven., Sam., Dim. et Mar.: 1:00 - 1:20 - 3:00 - 3:20 - 5:00 - 5:20 - 7:00 - 7:30 - 9:10 - 9:30 / Lun., Mer. et Jeu.: 7:00 - 7:30 - 9:00 - 9:30 À L'AFFICHE SUR 2 ÉCRANS

DORION (Carrefour) PV 391 Bl. Harwood, Dorion-Vaudreuil - 849-FILM-132
AU-DELÀ DU JEU ET DE L'AMOUR (v. française) (G) ✓ Sam. et Dim.: 1:00 - 3:50 - 6:40 - 9:25 Sem.: 6:40 - 9:25 / Laissez-passer refusés
FLIC OU VOLEUR (v. française) (G) ✓ Sam. et Dim.: 1:10 - 3:20 - 5:20 - 7:20 - 9:45 Sem.: 7:20 - 9:45
STIGMATES (v. française) (13 ans) Sam. et Dim.: 1:40 - 4:10 - 7:00 - 9:20 Sem.: 7:00 - 9:20
DUDDLEY-DO-RIGHT (v. française) (G) Sam. et Dim.: 1:30 - 3:40 - 6:50 - 8:50 Sem.: 6:50 - 8:50
CANNABIS 101 (v. française) (13 ans) Sam. et Dim.: 1:00 - 7:30 / Sem.: 7:30
MARIÉE EST EN FUITE (LA) (v. française) (G) / Sam. et Dim.: 3:10 - 9:35 / Sem.: 9:35
SIXIÈME SENS (LE) (v. française) Sam. et Dim.: 2:00 - 4:40 - 7:10 - 9:40 Sem.: 7:10 - 9:40
PORTES DE L'ESPRIT (LES) (v. française) (13 ans) / Sam. et Dim.: 1:20 - 3:25 - 7:40 - 9:50 Sem.: 7:40 - 9:50
13e GUERRIER (LE) (v. française) (13 ans) Sam. et Dim.: 1:50 - 4:00 - 7:05 - 9:15 Sem.: 7:05 - 9:15

RIVE SUD

BROSSARD PV Mail Champlain - 2150, Lapinière - 849-FILM-141
BOWFINGER (v.o. anglaise) (G) Sam., Dim. et Mar.: 12:50 - 3:00 - 5:05 - 7:10 - 9:15 / Ven., Lun., Mer. et Jeu.: 7:10 - 9:15
STIR OF ECHOES (v.o. anglaise) (13 ans) / Sam., Dim. et Mar.: 1:50 - 4:10 - 7:00 - 9:10 / Ven., Lun., Mer. et Jeu.: 7:00 - 9:10
PONT ENTRE DEUX RIVES (UN) (v.o. française) (G) Sam., Dim. et Mar.: 1:10 - 3:20 - 5:25 - 7:25 - 9:35 / Ven., Lun., Mer. et Jeu.: 7:25 - 9:35
TEACHING MRS. TINGLE (v.o. anglaise) (G) / Sam., Dim. et Mar.: 1:40 - 7:15 Ven., Lun., Mer. et Jeu.: 7:15
ASTRONAUT'S WIFE (THE) (v.o. anglaise) (13 ans) / Sam., Dim. et Mar.: 4:30 - 9:20 Ven., Lun., Mer. et Jeu.: 9:20
SOUVENIRS INTIMES (v.o. française) (13 ans) / Sam., Dim. et Mar.: 1:30 - 4:20 - 7:05 - 9:40 / Ven., Lun., Mer. et Jeu.: 7:05 - 9:40
BLUE STREAK (v.o. anglaise) (G) ✓ Sam., Dim. et Mar.: 1:20 - 3:30 - 5:35 - 7:45 - 9:50 / Ven., Lun., Mer. et Jeu.: 7:45 - 9:50
AU-DELÀ DU JEU ET DE L'AMOUR (v. française) (G) ✓ Sam., Dim. et Mar.: 1:00 - 4:00 - 6:50 - 9:30 Ven., Lun., Mer. et Jeu.: 6:50 - 9:30 Laissez-passer refusés

LONGUEUIL (Place) PV 825, St-Laurent O. Longueuil - 849-FILM-142
AU-DELÀ DU JEU ET DE L'AMOUR (v. française) (G) Sam. et Dim.: 12:45 - 3:30 - 6:45 - 9:30 Sem.: 6:45 - 9:30 / Laissez-passer refusés
FLIC OU VOLEUR (v. française) (G) ✓ Sam. et Dim.: 1:10 - 3:15 - 5:20 - 7:20 - 9:25 Sem.: 7:20 - 9:25
FACTEUR ÉOLIEN (v. française) (13 ans) ✓ Sam. et Dim.: 1:00 - 3:10 - 5:15 - 7:25 - 9:35 Sem.: 7:25 - 9:35
CANNABIS 101 (v. française) (13 ans) Sam. et Dim.: 12:55 - 3:00 - 5:00 - 7:10 - 9:15 Sem.: 7:10 - 9:15
PORTES DE L'ESPRIT (LES) (v. française) (13 ans) / Sam. et Dim.: 12:50 - 3:05 - 7:15 - 9:20 / Sem.: 7:15 - 9:20

ST-BRUNO PV Près des Promenades St-Bruno - 849-FILM-143
STIGMATES (v. française) (13 ans) ✓ Ven., Sam., Dim., Mar. et Mer.: 1:55 - 4:30 - 7:20 - 9:40 / Lun. et Jeu.: 7:20 - 9:40
SIXIÈME SENS (LE) (v. française) ✓ Ven., Sam., Dim., Mar. et Mer.: 2:00 - 4:25 - 7:05 - 9:25 / Lun. et Jeu.: 7:05 - 9:25
AU-DELÀ DU JEU ET DE L'AMOUR (v. française) (G) ✓ Ven., Sam., Dim., Mar. et Mer.: 1:00 - 4:00 - 7:00 - 9:50 / Lun. et Jeu.: 7:00 - 9:50 Laissez-passer refusés
BOWFINGER (v. française) (G) ✓ Ven., Sam., Dim., Mar. et Mer.: 12:40 - 3:00 - 5:15 - 7:30 - 9:55 / Lun. et Jeu.: 7:30 - 9:55
DUDDLEY-DO-RIGHT (v. française) (G) ✓ Ven., Sam., Dim., Mar. et Mer.: 1:05 - 3:05 - 5:00 - 6:50 - 9:00 / Lun. et Jeu.: 6:50 - 9:00
MARIÉE EST EN FUITE (LA) (v. française) (G) / Ven., Sam., Dim., Mar. et Mer.: 1:35 - 4:10 - 7:15 - 9:40 / Lun. et Jeu.: 7:15 - 9:40
CANNABIS 101 (v. française) (13 ans) ✓ Ven., Sam., Dim., Mar. et Mer.: 12:30 - 2:55 - 5:10 - 7:25 - 9:45 / Lun. et Jeu.: 7:25 - 9:45
13e GUERRIER (LE) (v. française) (13 ans) ✓ Ven., Sam., Dim., Mar. et Mer.: 1:30 - 4:15 - 7:05 - 9:30 / Lun. et Jeu.: 7:05 - 9:30
L'AFFAIRE THOMAS CROWN (v. française) (G) ✓ Ven., Sam., Dim., Mar. et Mer.: 1:50 - 4:20 - 6:55 - 9:45 / Lun. et Jeu.: 6:55 - 9:45
PORTES DE L'ESPRIT (LES) (v. française) (13 ans) ✓ / Ven., Sam., Dim., Mar. et Mer.: 2:05 - 4:40 - 7:00 - 9:20 / Lun. et Jeu.: 7:00 - 9:20
FLIC OU VOLEUR (v. française) (G) ✓ Ven., Sam., Dim., Mar. et Mer.: 12:50 - 3:00 - 5:05 - 7:20 - 9:35 / Lun. et Jeu.: 7:20 - 9:35

RIVE SUD (SUITE)

BOUCHERVILLE PV Aut. 20, sortie Boul. Mortagne - 849-FILM-144
AU-DELÀ DU JEU ET DE L'AMOUR (v. française) (G) ✓ Ven., Sam., Dim., Mar. et Mer.: 12:50 - 3:40 - 6:35 - 9:30 / Lun. et Jeu.: 6:35 - 9:30 Laissez-passer refusés
FLIC OU VOLEUR (v. française) (G) ✓ Ven., Sam., Dim., Mar. et Mer.: 12:55 - 3:10 - 5:20 - 7:20 - 9:40 / Lun. et Jeu.: 7:20 - 9:40
SIXIÈME SENS (LE) (v. française) (13 ans) ✓ / Ven., Sam., Dim., Mar. et Mer.: 1:20 - 4:00 - 6:55 - 9:15 / Lun. et Jeu.: 6:55 - 9:15
L'AFFAIRE THOMAS CROWN (v. française) (G) Ven., Sam., Dim., Mar. et Mer.: 1:35 - 4:30 - 7:15 - 9:55 / Lun. et Jeu.: 7:15 - 9:55
MARIÉE EST EN FUITE (LA) (v. française) (G) / Ven., Sam., Dim., Mar. et Mer.: 1:30 - 4:20 - 6:50 - 9:20 / Lun. et Jeu.: 6:50 - 9:20
PORTES DE L'ESPRIT (LES) (v. française) (13 ans) Ven., Sam., Dim., Mar. et Mer.: 1:25 - 4:40 - 7:25 - 9:50 / Lun. et Jeu.: 7:25 - 9:50
POST-MORTEM (v.o. française) (13 ans) Ven., Sam., Dim., Mar. et Mer.: 1:00 - 3:20 - 5:30 - 7:40 - 9:45 / Lun. et Jeu.: 7:40 - 9:45
13e GUERRIER (LE) (v. française) (13 ans) Ven., Sam., Dim., Mar. et Mer.: 1:05 - 3:30 - 7:05 - 9:25 / Lun. et Jeu.: 7:05 - 9:25
SOUVENIRS INTIMES (v.o. française) (13 ans) / Ven., Sam., Dim., Mar. et Mer.: 1:10 - 3:50 - 7:00 - 9:35 / Lun. et Jeu.: 7:00 - 9:35
STIGMATES (v. française) (13 ans) Ven., Sam., Dim., Mar. et Mer.: 1:15 - 4:10 - 7:10 - 10:00 / Lun. et Jeu.: 7:10 - 10:00

DELSON (Plaza) PV 900, Bl. Georges-Gagné, Delson - 849-FILM-145
FACTEUR ÉOLIEN (v. française) (13 ans) Sam. et Dim.: 1:20 - 4:10 - 7:05 - 9:25 Sem.: 7:05 - 9:25
STIGMATES (v. française) (13 ans) Sam. et Dim.: 1:15 - 3:40 - 7:20 - 9:35 Sem.: 7:20 - 9:35
FLIC OU VOLEUR (v. française) (G) ✓ Sam. et Dim.: 1:30 - 4:00 - 7:30 - 9:45 Sem.: 7:30 - 9:45
AU-DELÀ DU JEU ET DE L'AMOUR (v. française) (G) ✓ Sam. et Dim.: 1:00 - 3:55 - 6:50 - 9:40 Sem.: 6:50 - 9:40 / Laissez-passer refusés
CANNABIS 101 (v. française) (13 ans) Sam. et Dim.: 1:10 - 3:30 - 7:10 - 9:30 Sem.: 7:10 - 9:30
SIXIÈME SENS (LE) (v. française) Sam. et Dim.: 1:05 - 3:25 - 7:00 - 9:20 Sem.: 7:00 - 9:20
PORTES DE L'ESPRIT (LES) (v. française) (13 ans) / Sam. et Dim.: 1:25 - 3:50 - 7:25 - 9:50 Sem.: 7:25 - 9:50

CHÂTEAUGUAY ENCORE 180, Boul. D'Anjou, Châteauguay - 699-3579
ADMISSION
• adultes après 18h00 (exc. mar. et mer.): 6,50$
• enfants (13 ans et moins): 5,00$
• âge d'or (65 ans et plus): 5,00$
• matinées en tout temps avant 18h00: 5,00$
• mardi et mercredi toute la journée: 5,00$
CANNABIS 101 (v. française) (13 ans) Sam. et Dim.: 1:35 - 3:30 - 7:00 - 8:55 Sem.: 7:00 - 8:55
FLIC OU VOLEUR (v. française) (G) Sam. et Dim.: 1:40 - 3:40 - 7:10 - 9:10 Sem.: 7:10 - 9:10
AU-DELÀ DU JEU ET DE L'AMOUR (v. française) (G) / Sam. et Dim.: 1:30 - 4:05 - 6:40 - 9:05 / Sem.: 6:40 - 9:05 Laissez-passer refusés
PORTES DE L'ESPRIT (LES) (v. française) (13 ans) ✓ / Sam. et Dim.: 1:45 - 3:45 - 6:55 - 9:00 / Sem.: 6:55 - 9:00
DUDDLEY-DO-RIGHT (v. française) (G) Sam. et Dim.: 1:50 - 7:05 / Sem.: 7:05
FACTEUR ÉOLIEN (v. française) (13 ans) Sam. et Dim.: 3:35 - 8:50 / Sem.: 8:50

RIVE NORD

LAVAL (Carrefour) PV 2330, boul. Le Carrefour - 849-FILM-152
FEMME DE L'ASTRONAUTE (LA) (v. française) (13 ans) / Sam., Dim., Mar. et Mer.: 3:55 - 7:05 - 9:25 / Ven., Lun. et Jeu.: 7:05 - 9:25
TRIPPIN (v.o. anglaise) (13 ans) Sam., Dim., Mar. et Mer.: 1:20
YEUX GRANDS FERMÉS (LES) (v. française) (13 ans) / Sam., Dim., Mar. et Mer.: 1:10 - 4:25 - 7:40 / Ven., Lun. et Jeu.: 7:40
FOR LOVE OF THE GAME (v.o. anglaise) (G) ✓ / Sam., Dim., Mar. et Mer.: 1:00 - 3:50 - 6:45 - 9:30 / Ven., Lun. et Jeu.: 6:45 - 9:30 Laissez-passer refusés
SOUVENIRS INTIMES (v.o. française) (13 ans) / Sam., Dim., Mar. et Mer.: 1:25 - 4:00 - 7:10 - 9:45 / Ven., Lun. et Jeu.: 7:10 - 9:45
STAR WARS: ÉPISODE 1 LA MENACE FANTÔME (v. française) (G) ✓ Sam., Dim., Mar. et Mer.: 1:30 - 4:15 - 7:00 - 9:35 Ven., Lun. et Jeu.: 7:00 - 9:35
FLIC OU VOLEUR (v. française) (G) ✓ Sam., Dim., Mar. et Mer.: 1:05 - 3:15 - 5:25 - 7:30 - 9:40 / Ven., Lun. et Jeu.: 7:30 - 9:40

RIVE NORD (SUITE)

LAVAL (Galeries) PV 1545, boul. Le Corbusier - 849-FILM-151
CANNABIS 101 (v. française) (13 ans) Sam., Dim., Mar. et Mer.: 1:15 - 7:05 Ven., Lun. et Jeu.: 7:05
PROJET BLAIR (LE) (v. française) (13 ans) Sam., Dim., Mar. et Mer.: 3:30 - 9:25 Ven., Lun. et Jeu.: 9:25
POST-MORTEM (v.o. française) (13 ans) Sam., Dim., Mar. et Mer.: 12:40 - 2:50 - 5:00 - 7:00 - 9:15 / Ven., Lun. et Jeu.: 7:00 - 9:15
BLUE STREAK (v.o. anglaise) (G) ✓ Sam., Dim., Mar. et Mer.: 12:50 - 3:00 - 5:10 - 7:20 - 9:30 / Ven., Lun. et Jeu.: 7:20 - 9:30
AU-DELÀ DU JEU ET DE L'AMOUR (v. française) (G) ✓ Sam., Dim., Mar. et Mer.: 12:30 - 3:20 - 6:40 - 9:35 / Ven., Lun. et Jeu.: 6:40 - 9:35 Laissez-passer refusés
PONT ENTRE DEUX RIVES (UN) (v.o. française) (G) Sam., Dim., Mar. et Mer.: 1:00 - 4:00 - 6:45 - 8:50 Ven., Lun. et Jeu.: 6:45 - 8:50
RUNAWAY BRIDE (THE) (v.o. anglaise) (G) Sam., Dim., Mar. et Mer.: 1:10 - 3:40 - 6:30 - 9:00 Ven., Lun. et Jeu.: 6:30 - 9:00
BOWFINGER (v.o. anglaise) (G) / 7:10 - 9:20
DUDDLEY-DO-RIGHT (v. française) (G) Sam., Dim., Mar. et Mer.: 1:05 - 3:50
PORTES DE L'ESPRIT (LES) (v. française) (13 ans) Sam., Dim., Mar. et Mer.: 1:20 - 4:10 - 6:50 - 9:10 Ven., Lun. et Jeu.: 6:50 - 9:10

- LE GROUPE MATHERS -

ST-EUSTACHE PV 25e Avenue - (450) 472-6666
NOUS N'ACCEPTONS QUE LES CERTIFICATS-CADEAUX CINÉPLEX ODÉON. AUCUN AUTRE COUPON-RABAIS N'EST ACCEPTÉ.
STIGMATES (v. française) (13 ans) ✓ Sam., Dim. et Mar.: 12:05 - 2:20 - 4:35 - 7:00 - 9:15 / Ven., Lun., Mer. et Jeu.: 7:00 - 9:15
CANNABIS 101 (v. française) (13 ans) ✓ Sam., Dim. et Mar.: 12:10 - 2:20 - 4:35 - 7:10 - 9:30 / Ven., Lun., Mer. et Jeu.: 7:10 - 9:30
FEMME DE L'ASTRONAUTE (LA) (v. française) (13 ans) ✓ Sam., Dim. et Mar.: 12:00 - 2:25 - 4:50 - 7:15 - 9:40 / Ven., Lun., Mer. et Jeu.: 7:15 - 9:40
BLUE STREAK (v.o. anglaise) (G) ✓ Sam., Dim. et Mar.: 12:15 - 2:30 - 4:40 - 7:20 - 9:35 / Ven., Lun., Mer. et Jeu.: 7:20 - 9:35
FLIC OU VOLEUR (v. française) (G) ✓ Sam., Dim. et Mar.: 12:10 - 2:15 - 4:20 - 7:00 - 9:10 / Ven., Lun., Mer. et Jeu.: 7:00 - 9:10
SOUVENIRS INTIMES (v.o. française) (13 ans) ✓ Sam., Dim. et Mar.: 1:00 - 6:55 Ven., Lun., Mer. et Jeu.: 6:55
L'AFFAIRE THOMAS CROWN (v. française) (G) ✓ Sam., Dim. et Mar.: 4:00 - 9:25 Ven., Lun., Mer. et Jeu.: 9:25
ATTENTION MADAME TINGLE (v. française) ✓ Sam., Dim. et Mar.: 12:15 - 4:40 - 9:10 Ven., Lun., Mer. et Jeu.: 9:10
BOWFINGER (v. française) (G) ✓ Sam., Dim. et Mar.: 2:30 - 6:55 Ven., Lun., Mer. et Jeu.: 6:55
SIXIÈME SENS (LE) (v. française) (13 ans) ✓ Sam., Dim. et Mar.: 12:05 - 2:25 - 4:45 - 7:05 - 9:25 / Ven., Lun., Mer. et Jeu.: 7:05 - 9:25
PORTES DE L'ESPRIT (LES) (v. française) (13 ans) ✓ Sam., Dim. et Mar.: 12:00 - 2:10 - 4:20 - 7:10 - 9:20 / Ven., Lun., Mer. et Jeu.: 7:10 - 9:20
FACTEUR ÉOLIEN (v. française) (13 ans) ✓ Sam., Dim. et Mar.: 12:20 - 2:35 - 4:50 - 7:15 - 9:30 / Ven., Lun., Mer. et Jeu.: 7:15 - 9:30
MARIÉE EST EN FUITE (LA) (v. française) (G) ✓ Sam., Dim. et Mar.: 1:35 - 4:05 - 7:05 - 9:35 Ven., Lun., Mer. et Jeu.: 7:05 - 9:35
AU-DELÀ DU JEU ET DE L'AMOUR (v. française) (G) ✓ Sam., Dim. et Mar.: 1:00 - 3:50 - 6:50 - 9:40 Ven., Lun., Mer. et Jeu.: 6:50 - 9:40 Laissez-passer refusés

CINÉGUICHET 849-FILM 3456
2784781
Interac PAIEMENT DIRECT • BROSSARD • COMPLEXE DESJARDINS • DORION • DELSON • LONGUEUIL • FAUBOURG • POINTE-CLAIRE • PLACE LASALLE • QUARTIER LATIN •

RÉSERVATION DE SALLES POUR GROUPES TÉLÉPHONEZ À CINÉ-INTERGROUPE (514) 697-4426

900 Décès, prières, remerciements

INDEX DES DÉCÈS

BASTARACHE, Dr René
Montréal
BAZINET, Noël
Montréal
BEAUDRY, Germain

BORDELEAU, Monique
Montréal
BRAZÉ, Jeanne
Montréal
CANTIN, Gilles
Monterey, Californie
DUPUIS, Marie-Rose
Montréal
EMBREGTS, Paul A.
Lachine
FAUBERT, Huguette
Montréal
GROOME, Reginald K.
Montréal
JODOIN (Desfossés), Violette

JULIEN, docteur Fernand
Saint-Lambert
KRUMP, Eric L.F., Ph.D.

LABROSSE, Jean-Charles
Montréal
LAFRANCE, Jean-Marie

LANIEL, Florian
Montréal
LAURENDEAU, Thérèse
Montréal
LAVALLÉE, Armand
Montréal
LECAVALIER, Robert
St-Adolphe d'Howard
LOCAS, André
Plessisville
LORRAIN (Labranche), Béatrice

MARTEL, Damien
Laval
MÉRONÉ, Dominique
Montréal
MONGEON, René
Montréal
MORIN, Jean-Paul
Montréal
MURPHY (Larivière), Yvette
Beauharnois
PÉRIGNY, Claire
Montréal
RIVARD, Paul
Boucherville
ROBILLARD GIROUX, Alice
Montréal
SIMONEAU, Elphège
Repentigny
ST-PIERRE, Suzanne
Laval
TOUPIN PILON, Hugo
Mt-St-Hilaire
TOURIGNY, Martin
Montréal
TREMBLAY (Carrière) Lauriette
L'Ascension

DÉCÈS

BASTARACHE, Dr René
1932 - 1999
À l'Institut de cardiologie de Montréal, le 19 septembre 1999, à l'âge de 67 ans, est décédé Dr René Bastarache, époux d'Adrienne Lavoie, demeurant à Tracy. Outre son épouse, il laisse dans le deuil ses enfants: Pierre (Marylène Caron), Louise (Sylvain Ouellette), Anne et Marc (Monique Langevin), son petit-fils Frédérick Ouellette, six frères: William (Marie St-Jacques), Roger, Albert, Raoul (Martine), Édouard (Ginette Pellerin) et André (Céline Guay), ses beaux-frères et belles-soeurs: Lucille Lavoie (Alain Beaulieu), Nicole et Andrée Lavoie, Paul Lavoie (Suzanne), plusieurs neveux et nièces ainsi qu'autres parents et amis. Dr Bastarache sera exposé au salon:
Gilbert Mandeville & Fils ltée
912, chemin St-Roch, Tracy
(450) 743-3607
Les funérailles auront lieu le jeudi 23 septembre à 14 h 30, en l'église St-Jean-Bosco de Tracy. Inhumation au cimetière St-Joseph de Sorel. Heures d'accueil: mercredi de 14 à 17 h et de 19 à 22 h, et jeudi dès 12 h. Des dons faits à la Fondation C.R.A.R.Y. seraient grandement appréciés.

BAZINET, Noël
À l'Institut Neurologique de Montréal, le 20 septembre 1999, à l'âge de 70 ans, est décédé M. Noël Bazinet. Il laisse dans le deuil son ex-épouse Germaine Séguin, ses enfants: Guy, François, Jacques (Julie LeBrasseur), Claire (Robert Piette), Michèle, ses petits-enfants: Alexandre, Marc et Charles-Antoine, sa soeur Gisèle et son frère Jean ainsi que plusieurs parents et amis(es). Il ne sera pas exposé. La famille recevra les condoléances le vendredi 24 septembre au
Complexe funéraire Urgel Bourgie
4505 Notre-Dame Ouest, Montréal
à 10 h suivi de la liturgie de la parole à 11 h en la chapelle du complexe.

BEAUDRY, Germain
Le dimanche 19 septembre 1999, en pratiquant son sport favori, la marche en montagne, Germain J. Beaudry est décédé soudainement sur le Mont St-Hilaire. Il était âgé de 67 ans. Outre son épouse, Micheline Michelin, il laisse dans le chagrin ses enfants Sylvie et Guy, leurs conjoints Raymond Durocher et Marie Desjardins, son petit-fils R. William Beaudry, ses soeurs et frères, belles-soeurs, beaux-frères, ainsi que de nombreux neveux, nièces et amis.
À sa demande, il ne sera pas exposé. La famille recevra les condoléances en l'église dans l'heure précédant le service funéraire qui aura lieu le vendredi 24 septembre à 14 heures en l'église St-Jean Baptiste de Rouville, 3097, rue Principale à St-Jean Baptiste.
Prière de ne pas envoyer de fleurs. Un don à la Société canadienne du cancer serait apprécié.
Direction funéraire Urgel Bourgie

PRIÈRES

MERCI MON DIEU
Dites 9 fois *Je vous salue Marie* par jour durant 9 jours. Faites trois souhaits, le premier concernant les affaires, les deux autres pour l'impossible. Publiez cet article le 9e jour, vos souhaits se réaliseront même si vous n'y croyez pas. Merci mon Dieu. C'est incroyable mais vrai. M.L.S.

REMERCIEMENTS

REMERCIEMENTS au St-Esprit pour faveur obtenue. M.C.D.
REMERCIEMENTS à la Ste-Vierge pour faveur obtenue. J.H. .
REMERCIEMENTS au Sacré-Coeur pour faveur obtenue. P.E.C.

BORDELEAU, Monique
À Montréal, le 16 septembre dernier, à l'âge de 70 ans, est décédée Mme Monique Bordeleau. Elle laisse dans le deuil ses soeurs, ses frères et beaux-frères: Denise B. Pepin, Lucile B. Longtain, Marie B. Lacasse, Lise, Michelle, Marguerite B. Blain, Henri, Pierre, Maurice, Claude, Arthur Pepin, Pierre Lacasse, Maurice Blain de même que tous ses neveux et nièces.
Une messe sera célébrée le samedi 25 septembre, à 11 h, à l'église Saint-Jean-Vianney, coin 26e Avenue et Beaubien, Montréal. Entrée à l'arrière de l'église. La famille accueillera en ce lieu, les parents et amis(es) une demi-heure avant l'office religieux.
"Ta mémoire restera longtemps gravée dans nos coeurs."

BRAZÉ, Jeanne
1904 - 1999
À Montréal, le 16 septembre 1999, à l'âge de 95 ans, est décédée Mlle Jeanne Brazé. Elle laisse dans le deuil sa soeur Thérèse (feu Ernest Stampfler), son beau-frère Yvon Millette (feu Florence Brazé) et sa belle-soeur Florida Léonard (feu Roland Brazé); neveux, nièces et amis. Le service religieux en présence des cendres aura lieu le samedi 25 septembre à 11 h en l'église St-Paul-de-la-Croix (10215, Georges Baril, Mtl). La famille recevra les condoléances à compter de 10 h 30. L'inhumation de l'urne aura lieu au cimetière St-Faustin, le samedi 2 cotobre à 11 h. Des dons à la Fondation québécoise du cancer seraient appréciés.
Direction Alfred Dallaire inc.

CANTIN, Gilles
(Monterey, Californie)
Le 5 août 1999, est décédé Gilles Cantin à Monterey, CA après une longue maladie, à l'âge de 72 ans. Il laisse son épouse, Pauline Gagné ainsi que sa fille Marie (Michael Miner) de Los Angeles, son frère Jacques (Madeleine Beaudin) de Montréal, ses belles-soeurs et beaux-frères et 16 neveux et nièces.
Bachelier en sciences appliquées de l'école Polytechnique en 1950, il a enseigné à l'école technique de Rimouski et au collège militaire de St-Jean les 4 années suivantes. En 1954, à l'invitation du gouvernement éthiopien, il a participé durant 5 ans à l'organisation de l'enseignement du génie en Éthiopie.
A son retour, il a obtenu une maîtrise en génie mécanique de l'université Stanford en 1960 et un doctorat de l'université Berkeley en 1968. En 1960, il fut engagé par le Naval Postgraduate School de Monterey, où il a enseigné dans le département de génie mécanique à titre de professeur émérite jusqu'à sa retraite en 1990. Il a été aussi professeur invité durant 18 ans à l'université de Compiège, France.
Le service funèbre a été célébré le 11 août à la cathédrale San Carlos de Monterey. Une messe commémorative sera célébrée le lundi 27 septembre à 12 h 15 à la chapelle du Gésu, 1202, rue Bleury, Montréal.
Pour informations: Jacques Cantin (514) 769-4368.

DUPUIS, Marie-Rose
À Montréal, le 13 septembre 1999, à l'âge de 92 ans, est décédée Marie-Rose Dupuis, fille de Marie et Alphonse Dupuis. Elle laisse dans le deuil sa soeur Laurence. A la demande de la famille il n'y aura pas d'exposition.
Direction Urgel Bourgie

EMBREGTS, Paul A.
À Lachine, le 20 septembre 1999, à l'âge de 76 ans, est décédé Paul A. Embregts. Il laisse dans le deuil son épouse Ginette Côté, ses enfants Paule et Josée (Fred Ungaretta), ses petits-enfants: Marcella, Renée, Dylan, Valerie et Gabrielle. Il sera également regretté par ses soeurs, Rita (feu Guy Paquet), Hélène (Pierre Lavoie) et Angès Frawley de même que ses neveux et nièces, autres parents et amis. La famille recevra les condoléances au
Complexe funéraire Urgel Bougie
1255 Beaumont, Ville Mont-Royal
Les funérailles auront lieu le vendredi 24 septembre, à 11 h, en l'église St-Joseph de Mont-Royal et de là au cimetière Jardins Urgel Bourgie. Parents et amis sont priés d'y assister sans autre invitation. Prière de ne pas envoyer de fleurs. Heures de visites: jeudi de 19 à 21 h.

FAUBERT, Huguette
À Montréal, le 20 septembre 1999, à l'âge de 69 ans, est décédée Mme Huguette Faubert. Elle laisse ses soeurs: Jeannine (feu Antoine Pigeon), Pierrette (René Roy), sa tante Laurence Dorais ainsi que ses neveux et nièces, plusieurs autres parents et amis. Au lieu de fleurs, des dons à la Fondation du Centre hospitalier Notre-Dame seraient appréciés. La famille recevra les condoléances au
Complexe funéraire Urgel Bourgie
4848 Papineau, Montréal
Les funérailles auront lieu le jeudi 23 septembre, à 11 h, en l'église St-Stanislas de Kotska et de là au cimetière Notre-Dame-des-Neiges. Parents et amis sont priés d'y assister sans autre invitation. Heures de visites: mercredi de 19 à 22 h, jeudi dès 9 h 30.

REMERCIEMENTS

THÉRÈSE SARRAZIN CHARRON
Suite au décès de Thérèse Sarrazin, Charron, survenu le 17 août dernier, son époux Guy Charron et sa famille désirent remercier sincèrement tous les parents , amis, collègues de travail, qui ont témoigné leur sympathie, par leur présence, leur support (à notre égard), leurs offrandes de messes.
Nous vous en sommes reconnaissants. Elle restera toujours présente dans nos coeurs. Veuillez considérer ces remerciements comme personnels.
Son époux Guy et ses dix enfants et leur conjoint.

GROOME, Reginald K., O.C.
À l'Hôpital général de Montréal, le 20 septembre 1999, à l'âge de 71 ans, est décédé paisiblement après une courte maladie M. Reginald K. Groome, O.C. Il laisse dans le deuil sa tendre épouse Christina (Walker), ses enfants Reginald A. (Marilyn Nagels), Roderick, Richard (Penny Heselton), son frère Lionel (Evelyn), ses petits-enfants Erica, Royce, Samantha, Reed, Alexandra, et Ryan, ainsi que ses neveux Russell et Cameron. Le service funèbre sera célébré le vendredi 24 septembre 1999, à 11 h, en l'église anglicane St-George, 1101, rue Stanley, angle de la Gauchetière, à Montréal. Il sera exposé à la résidence funéraire
Wray Walton Wray
1459, Towers (angle b. de Maisonneuve)
le mercredi 22 septembre et le jeudi 23 septembre, de 17 à 20 h. Au lieu de fleurs, prière de faire un don à la Fondation Reginald K. Groome, dont les principaux bénéficiaires seront les Scouts du Canada, l'université Concordia et l'Hôpital général de Montréal. L'adresse de la Fondation est: 1, Place Ville-Marie, bureau 1611, Montréal, Québec H3B 2B6. Pour renseignements, prière d'appeler Penny Heselton Groome au 514-878-0079.
Natif de Montréal, M. Groome a fait sa marque au service de la communauté. Au moment de son décès, il était président du Conseil des gouverneurs de l'université Concordia, gouverneur et directeur du Centre et de la Fondation de l'Hôpital général de Montréal, directeur de la Fondation mondiale du scoutisme, président du Conseil de la Fondation mondiale du Scoutisme au Canada et président du Conseil de Trust Scouts Canada.
Parmi ses états de service éloquents, M. Groome fut un chroniqueur radio réputé pendant 51 ans, de 1946 à 1997, à CJAD et CFCF. Il fut président des Scouts du Canada, de la Chambre de commerce de Montréal, président de la campagne United Way / Centraide, marguillier de l'église St-Georges, gouverneur de la Chambre de commerce du Québec, du Bureau du tourisme et des congrès de Montréal, directeur de la Société québécoise pour la défense des animaux et directeur du Palais de la civilisation.
Au moment de son décès, M. Groome était président du Conseil consultatif de Groome Capital.com Inc. et directeur de la Compagnie d'assurance Voyageur. Il fut également président du Conseil et président de Hilton Canada Inc., président du conseil de l'Association hôtelière du Canada. Parmi les nombreux sièges qu'il a occupés au sein de conseils d'administration, mentionnons Arctic Group Inc., Mpact Immedia Corporation, Transat A.T. Inc., la compagnie d'assurance-vie L'Industrielle-Alliance, la société Général Trust du Canada, United states Fire Insurance, Crum and Forster Canada and USA et Dustbane Enterprises Inc. Il fut également président du comité d'urbanisme de la Paroisse St-Sauveur, au Québec.
Parmi les prix obtenus par M. Groome pour son engagement dans le milieu des affaires et dans la communauté, mentionnons:
Scoutisme: le Gland d'argent en 1964, le Loup d'argent en 1978, le Baden Powell Fellow Award en 1982 décerné par la Fondation mondiale du scoutisme, le Prix argent mondial en 1984 décerné par Boy Scouts of America, ainsi que le Loup de bronze en 1996, décerné par l'Organisation mondiale du scoutisme et que lui a remis le roi de Suède.
Citoyen d'honneur: le prix de Citoyen d'honneur du Conseil montréalais de la citoyenneté en 1976, la médaille du Jubilé d'argent de la Reine en 1977, le tout premier Prix du mérite canadien du B'Nai B'rith en 1978, Officier de l'Ordre du Canada en 1980, le prix de citoyen émérite de la Province de Québec en 1980, la médaille Canada 125 en 1992 et le Prix d'excellence de The United Way / Centraide en 1992.
Affaires: Fellow de l'Institut canadien de l'hôtellerie en 1981, médaille d'or et diplôme honorifique du gouvernement du Québec en 1983 pour Hôtellerie, Restauration et Tourisme, certificat de mérite en gestion de l'université McGill en 1984, prix Hôtelier de l'année de l'Association hôtelière du Québec en 1990.
Son engagement et son apport précieux resteront gravés dans le coeur de ceux qui l'ont connu.

JODOIN (Desfossés), Violette
Paisiblement, le 21 septembre 1999, à l'âge de 90 ans, est décédée madame Violette Desfossés, épouse de feu Roger Jodoin. Elle laisse dans le deuil sa fille Francine (Roger Pelletier) et son fils Yves (Françoise Pépin), sept petits-enfants, Sylvie, Sophie, Emilie, Marie-Hélène, Maxime, Michel et Danielle. À sa demande, elle ne sera pas exposée. Des dons à l'organisme de votre choix seraient appréciés. Les funérailles auront lieu le vendredi 24 septembre 1999 à 11 heures en l'église St-Viateur d'Outremont. Parents et amis sont invités.
Direction funéraire Urgel Bourgie

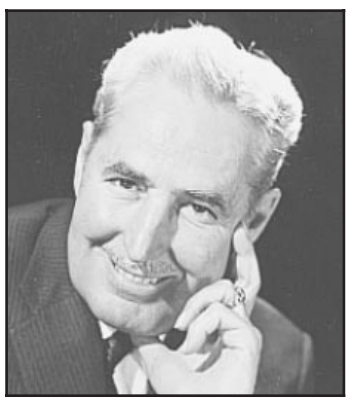

JULIEN, docteur Fernand
Aux Jardins intérieurs de Saint-Lambert, à l'âge de 93 ans, s'est éteint tout doucement le matin du 19 septembre 1999 Dr Fernand JULIEN, époux de Paula Gamache et en premières noces de Madeleine Dufresne.
Il laisse dans le deuil ses enfants: Claude, Pierre (Suzanne Therrien), Louise, Rachel et Marie (Robert Blouin), ainsi que ses quatre petits-enfants: Raphaël, Maxime, Myriam et Frédéric.
Les obsèques auront lieu le mercredi 22 septembre à 10 h, à l'église Saint-Arsène, 1015, rue Bélanger Est (angle Christophe-Colomb) et seront officiées par son fils Claude, curé de cette paroisse.
La famille recevra proches et amis au:
Salon Alfred Dallaire inc.
1120, rue Jean-Talon Est, Montréal
le mardi 21 septembre de 19 à 22 h et avant la cérémonie de 8 à 10 h.
Des dons au Centre de recherche Fernand Seguin de l'hôpital Louis-H. Lafontaine, 7331, rue Hochelaga, Montréal, H1N 3V2 seraient appréciés puisque le docteur Julien y fut durant 44 ans psychiatre.

KRUMP, Eric L.F., Ph.D.
Subitement à Boston, le 16 septembre 1999, à l'âge de 32 ans, est décédé Eric L.F. Krump, fils de Steve Krump et de Gertrude de Ville St-Laurent. Outre ses parents, il laisse dans le deuil ses frères, George (Caroline) et Mark F. (Marie-Thérèse), sa nièce Elizabeth ainsi que plusieurs parents et amis et collègues de travail de Québec, Toronto et Boston. Les funérailles auront lieu en l'église St-Hippolyte, 1055, Tassé, Ville St-Laurent, le mercredi 22 septembre à 15 heures. La famille recevra les condoléances à compter de 14 h 30.
Prière de ne pas envoyer de fleurs, des dons à la Société d'arthrite, 2155, Guy, bureau 1120, Montréal, H3H 2R9 seraient appréciés.
Direction funéraire Urgel Bourgie

LABROSSE, Jean-Charles
À l'hôpital St. Mary's, le 20 septembre 1999, à l'âge de 88 ans, est décédé Jean-Charles Labrosse, époux de Lucille Gadoury, père de Andrée (Bernie), Monique (Marvin), Jacques (Barbara) et Pierre (Monique); grand-père de six petits-enfants et de 15 arrière-petits-enfants; frère de Rita et Louis (Gaby). Il laisse également plusieurs neveux et nièces. Un remerciement spécial au personnel du département d'oncologie de l'hôpital St. Mary's et les infirmières du V.O.N. Exposé à la résidence funéraire
Kane & Fetterly
5301 boul. Décarie, coin Isabella
jeudi de 14 à 17 h et de 19 à 22 h. Les funérailles auront lieu le vendredi 24 septembre, à 11 h, en la chapelle du salon. Des dons peuvent être faits au Fond du département d'oncologie de l'hôpital St. Mary's, 3830 av. Lacombe, suite 3344, Montréal H3T 1M5.

LAFRANCE, Jean-Marie
À l'hôpital Charles-Lemoyne, le 20 septembre 1999, à l'âge de 73 ans, est décédé Jean-Marie Lafrance, époux de Denise Malo. Il laisse dans le deuil ses soeurs, Gertrude (Alphonse Thibault), Hélène (Jules Ringuet), Madeleine, Thérèse (feu Gérard Léveillé); ses deux frères: Lucien (feu Georgette Leblond), Camille, ses beaux-frères et belles-soeurs ainsi que de nombreux parents et amis. La famille recevra les condoléances au
Complexe funéraire Jacques Cartier
Urgel Bourgie
1025 St-Laurent Ouest, Longueuil
Les funérailles auront lieu le samedi 25 septembre 1999, à 11 h, en l'église St-Georges, 700 Préfontaine, Longueuil et de là au cimetière paroissial. Parents et amis sont priés d'y assister sans autre invitation. Heures de visites: vendredi 24 septembre de 14 à 17 h et de 19 à 22 h, samedi à partir de 9 h.

LANIEL, Florian
1924 - 1999
À Montréal, le 18 septembre 1999, à l'âge de 75 ans, est décédé M. Florian Laniel, époux de Mme Céline Thibault. Outre son épouse, il laisse dans le deuil ses enfants, Claude, Yves, Caroline (Paul Ducharme), ses petits-enfants, Pascale, Alexandre et Maude ainsi que ses frères et soeurs. Son urne sera exposée au
Centre funéraire Côte-des-Neiges
4525 ch. de la Côte-des-Neiges, Montréal
Québec H3V 1E7. Tél. 514-342-8000
Les funérailles auront lieu le jeudi 23 septembre 1999, à 20 heures, en la chapelle du Centre funéraire Côte-des-Neiges. Heures des visites: jeudi 23 septembre de 14 à 20h.

LAURENDEAU, Thérèse
À Montréal, le 15 septembre 1999, à l'âge de 65 ans, est décédée Thérèse Laurendeau. Prédécédée par ses frères Philippe S.J. et Louis S.J., elle laisse dans le deuil sa soeur Suzanne (Roger P. Langlois), ses frères Maurice et Raymond, ses nièces et neveux: Hélène, Bernard, Denyse, Danielle, Philippe et Robert Langlois, leurs conjoints et leurs enfants. La famille recevra les condoléances en l'église St-Germain d'Outremont, le samedi 25 septembre à compter de 10 h 30, suivi des funérailles à 11 heures.
Direction funéraire Urgel Bourgie

LAVALLÉE, Armand
À Montréal, le 17 septembre 1999, est décédé Armand Lavallée à l'âge de 73 ans. Il laisse dans le deuil ses enfants: Linda, Richard, Manon, Alain et Michel et ses sept petits-enfants; sa conjointe Denise Tremblay et sa fille Viviane ainsi que ses frères et soeurs. La liturgie aura lieu le jeudi 23 septembre, à 10 h, à l'église des Sts-Martyrs-Canadiens, 2230 Sauriol Est. La famille y accueillera parents et amis une demi-heure avant la cérémonie.

LECAVALIER, Robert
À St-Adolphe d'Howard, le 21 septembre 1999, à l'âge de 58 ans, est décédé Robert Lecavalier, fils de feu Marcel Lecavalier et de feu Gisèle Dubois. Il laisse dans le deuil ses trois frères, Richard, Jean-Bruno, Michel et leurs conjointes ainsi que parents et amis.
La famille recevra les condoléances au
Complexe funéraire Urgel Bourgie
61, Blainville Ouest, Ste-Thérèse
Les funérailles auront lieu le samedi 25 septembre 1999 à 11 heures en l'église du Sacré-Coeur et de là au cimetière Les Cèdres. Heures des visites: vendredi de 14 à 17 h et de 19 à 22 h, samedi à compter de 9 h.

LORRAIN (Labranche), Béatrice
1898 - 1999
À la Résidence La Pinière, le 20 septembre 1999, à l'âge de 100 ans, est décédée Béatrice Labranche, épouse de feu Lucien Lorrain. Prédécédée par sa fille Florence (Gatien "Paul" Henault), elle laisse dans le deuil ses petites-filles Jocelyne (Alain Trudeau) et Louise (Mario Douville) ainsi que parents et amis. Merci au personnel de la Résidence La Pinière ainsi qu'aux bénévoles pour leur bienveillance exceptionnelle.
Elle sera exposée le mercredi 22 septembre 1999 de 14 à 17 h et de 19 à 22 h au
Complexe funéraire Alfred Dallaire inc.
2159, boul. St-Martin Est, Duvernay, Laval
Une réunion liturgique aura lieu à 20 h au complexe.

MARTEL, Damien
1912 - 1999
À Laval, le 20 septembre 1999, à l'âge de 86 ans, est décédé M. Damien Martel, époux de Madeleine Champoux. Outre son épouse, il laisse dans le deuil ses fils, Jean-Pierre (Ginette Chartrand) et Robert (Carole Donnan), ses petits-enfants, Alexandre, Marie-Eve, Philippe, Carl et Annie, sa soeur Emilienne Houde, ses soeurs religieuses, Carmelle et Laurentia s.g.m., ainsi que ses neveux et nièces, parents et amis. Exposé au
Complexe funéraire Alfred Dallaire inc.
2159, boul. St-Martin Est, Duvernay, Laval
le mercredi 22 septembre de 14 à 17 h et de 19 à 22 h. Les funérailles auront lieu le jeudi 23 septembre à 11 h en l'église St-Sylvain, 750, boul. St-Sylvain, Laval et de là au Crématorium Alfred Dallaire Laval. Des dons à la Fondation des maladies du coeur seraient appréciés.

MÉRONÉ, Dominique
À Montréal, le 17 septembre 1999, à l'âge de 24 ans, est décédée Dominique Méroné. Elle laisse dans le deuil ses parents M. Previlus Méroné et Mme Fernande François, ses frères Frédéric, Harry, Jean-Pierre, Ärlain, Pierre-Mary, Frantz, Pierre-Richard, Albert et leur famille ainsi que ses neveux et nièces, oncles et tantes. Exposée au
Centre funéraire Côte-des-Neiges
4525 chemin de la Côte-des-Neiges
Montréal, (514) 342-8000
Les funérailles auront lieu le samedi 25 septembre, à 11 h en la chapelle du Centre funéraire et de là au cimetière Nontre-Dame-des-Neiges, lieu de la sépulture. Heures de visite: vendredi 24 septembre 1999 de 18 à 21 h 30, samedi 25 septembre dès 10 h.

MONGEON, René
1927 - 1999
À Montréal, le 20 septembre 1999, à l'âge de 72 ans, est décédé M. René Mongeon, il laisse dans le deuil son épouse Thérèse Bernier, ses filles Louise et Sylvie, son frère André (Gaby Grenier), ses soeurs Thérèse et Fleurette (Jean-Paul Larose) ainsi que belles-soeurs, neveux et nièces et plusieurs amis. Les funérailles auront lieu le samedi 25 septembre, à 11 h, en l'église Notre-Dame-des-Victoires (2700 Lacordaire, Montréal). La famille recevra les condoléances à l'église à compter de 10 h 30. Des dons à la Société québécoise du cancer seraient appréciés.
Direction Magnus Poirier inc.

MORIN, Jean-Paul
1940 - 1999
À Montréal, le 20 septembre 1999, à l'âge de 59 ans, est décédé M. Jean-Paul Morin, fils de feu Gérard Morin et de feu Louisette Marien. Il laisse dans le deuil sa famille immédiate: Bernard, Monique et Jean-Pierre, ses nièces, ses petits-neveux et petites-nièces, ainsi que de nombreux parents et amis. Exposé mercredi et jeudi de 14 à 17 h et de 19 à 22 h et vendredi dès 9 h au:
Salon funéraireCharles E. Rajotte inc.
3635, Hochelaga (métro Joliette)
Montréal
Les funérailles auront lieu le vendredi 24 septembre 1999 à 11 h, en l'église Ste-Jeanne-d'Arc, (2295, de Chambly) et de là au cimetière de St-Roch-l'Achigan.

MURPHY (Larivière), Yvette
À Beauharnois, le 20 septembre 1999, à l'âge de 80 ans, est décédée Mme Yvette Larivière Murphy, épouse de feu Frank Murphy. Elle laisse dans le deuil ses enfants Frank (Pauline Côté), Carole (Michel Valin), Robert (Elaine Blackburn), Lynda (Pierre Leduc), Diane (Jocelyn Bacon) et Sylvie (André Viau), ses petits-enfants Eric, Yohan, Danny, Charles-Olivier, Anne-Michèle, Jean-Michel, Louis-Pierre, Caroline et Yannick, ses arrière-petits-fils Félix-Antoine et Xavier, sa soeur Germaine (feu Elphège Simoneau) ainsi que ses neveux et nièces, parents et amis. Exposée jeudi à 14 h aux
Salons Bourgie & Frères inc.
585, rue Ellice, Beauharnois
Les funérailles auront lieu le vendredi 24 septembre à 14 h en l'église St-Clément suivies de l'inhumation au cimetière de Beauharnois. Heures de visite: jeudi de 14 à 17 h et de 19 à 22 h, vendredi à compter de midi.

PÉRIGNY, Claire
1921 - 1999
À Montréal, le 20 septembre 1999, à l'âge de 77 ans, est décédée Claire Périgny. Elle laisse dans le deuil son frère Roger (Micheline Valois), ses neveux Yves (Nicole Payette), Jacques (Louise Deschesnes) ainsi que plusieurs petits neveux et autres parents et amis. La famille accueillera parents et amis au
Complexe funéraire Magnus Poirier inc.
6825 rue Sherbrooke Est, Montréal
Les funérailles auront lieu le jeudi 23 septembre, à 14 h, en l'église St-Donat. Heures de visites: mercredi de 14 à 17 h et de 19 à 22 h, jeudi dès 13 h.

RIVARD, Paul
À Boucherville, le 17 septembre 1999, à l'âge de 71 ans, est décédé M. Paul Rivard, époux d'Émilienne Poisson. Il laisse dans le deuil ses enfants: Louise (Michel Béliveau), Diane, Paul jr (Élaine St-Denis), ses petits-enfants: Geneviève, Catherine et Jean-Sébastien. Ses frères et soeurs: Madeleine (feu Lucien Lahaie), Thérèse (Gérard Desfonds), Roger (Muguette Trudel), Jacques Bordeleau (Louise Marois), ainsi que Jeannine (feu Jacques Fortin) avec laquelle ils ont combattus la maladie ensemble. Ses beaux-frères et belles-soeurs: Adélard Poisson (feu Berthe Gervais), Exilda (feu Robert Bourque), Antoinette (feu William Laquerre), Angèle (feu Paul Dandurand), Olivine (feu Antoine Petit), Mariange (Marcel Perreault), Alice (Fernand Pouliot) et Germaine (feu Mercien Manseau). Il laisse également de nombreux amis, neveux et nièce. La famille accueillera parents et amis au:
Complexe funéraire Dallaire
"Le cimetière près du fleuve"
2750, boul. Marie-Victorin Est
Longueuil
le vendredi de 19 à 22 h et le samedi de 10 à 13 h. Les funérailles auront lieu le samedi 25 septembre à 13 h 30, en l'église Ste-Famille, 560, rue Marie-Victorin, Boucherville. Toute marque de sympathie peut se traduire par un don à une Fondation du cancer.

ROBILLARD, Alice (Giroux)
À Montréal, le 4 septembre 1999, à l'âge de 92 ans, est décédée Alice Giroux, épouse de feu Albert Robillard. Elle était la mère de feu Guy et Madeleine. Elle laisse dans le deuil ses enfants, Marcel, Raymond, Pauline, Yves, Françoise, Gilles et leurs conjoints, de même que Jean-Luc et Lise ainsi que ses petits et arrière-petits-enfants et leurs conjoints, plusieurs parents et amis. La famille recevra les condoléances en l'église St-Michel de Vaudreuil, le samedi 25 septembre à 10 h 30, suivi du service à 11 h. Parents et amis sont priés d'y assister sans autre invitation. Des dons à la Fondation des maladies du coeur seraient appréciés.
Direction Urgel Bourgie

SIMONEAU, Elphège
1912 - 1999
À Repentigny, le 19 septembre 1999, à l'âge de 87 ans, est décédé M. Elphège Simoneau, époux de Germaine Larivière. Outre son épouse, il laisse dans le deuil: Gilles Dubord (Nicole), Pierre Dubord (Jeannine), ses trois petits-enfants, Annie-Claude, Amélie et Dominique, ses soeurs, beaux-frères, belles-soeurs, plusieurs neveux, nièces, parents et amis(es). À sa demande, il n'y a pas d'exposition. Une liturgie de la parole sera célébrée à 14 h 30 le jeudi 23 septembre en la chapelle du complexe, suivi de l'inhumation au Repos St-François d'Assise. La famille recevra les condoléances au
Complexe funéraire St-François d'Assise
et Urgel Bourgie
6700, Beaubien Est, Montréal

ST-PIERRE (Cousineau), Suzanne
À Laval, le 19 septembre 1999, à l'âge de 74 ans, est décédée madame Suzanne St-Pierre. Elle laisse dans le deuil ses enfants: Luce (Serge Bélanger), Lisane (Albert Elkaim) et Michel (Ann McMaster), ainsi que leur père monsieur René Cousineau, ses petits-enfants: Sébastien, Isabelle, Laetitia, Jessica, Sacha, Stéphanie et David-Emmanuel, son frère Jean-Louis (Louise), ses soeurs: Réjane (Jacques), Pierrette et Madeleine, ses beaux-frères et belles-soeurs, neveux et nièces, parents et amis. Une liturgie de la Parole aura lieu en présence des cendres, le samedi 25 courant à 11 h, à la chapelle du :
Mausolée St-Martin
(édifice à l'arrière du complexe funéraire)
Alfred Dallaire inc.
2159, boul. St-Martin Est, Duvernay, Laval
La famille accueillera parents et amis dès 9 h 30 samedi matin. Des dons à la Fondation du diabète juvénile, seraient appréciés.

900 Décès, prières, remerciements

TOUPIN PILON, Hugo
1972 - 1999
À Mt-St-Hilaire, le 19 septembre 1999, à l'âge de 26 ans, est décédé M. Hugo Toupin Pilon, fils de Christiane Toupin et Pierre Pilon. Outre son père et sa mère, il laisse dans le deuil sa soeur Emmanuelle, son frère Dominic, sa grand-mère Irène Marleau Pilon, sa tante Georgine Toupin Lambert ainsi que nombreux parents et ami(e)s. Exposé le mercredi 22 septembre de 15 à 17 h et de 19 à 21 h, puis le jeudi 23 septembre à compter de 13 h à la Résidence funéraire
Montpetit et Bissonnette
1260, ch. Du Fleuve, Les Cèdres
(450) 452-4435
Les funérailles auront lieu le jeudi 23 septembre à 15 h en l'église St-Joseph de Soulanges, Les Cèdres. Inhumation ultérieurement au cimetière de Les Cèdres.

TOURIGNY, Martin
1964 - 1999
À l'hôpital Neurologique de Montréal, le 20 septembre 1999, à l'âge de 35 ans, est décédé subitement monsieur Martin Tourigny. Il laisse dans le deuil son épouse, Christine Veillette, ses parents Benoît Tourigny et Louiselle Beauchesne de Gentilly, ses beaux-parents Normand et Cécile Veillette, ses frères Daniel (Louise Pagé), Pierre et Guy (Nathalie Kayser), sa grand-mère Laurencia Beauchesne, tses beaux-frères Roger (Hélène Marion) et François (Lorraine Rémillard), ses neveux et sa nièce, Guillaume et Jessica K. Tourigny, Charles Veillette (filleul) et Simon Veillette et de nombreux parents et amis. Il sera exposé au
Complexe funéraire Alfred Dallaire inc.
Cimetière Près du Fleuve
2750 Marie-Victorin, Longueuil
jeudi le 23 septembre de 14 à 17 h et de 19 à 22 h, vendredi à partir de 9 h, suivi des funérailles à 11 h, à l'église Ste-Famille de Boucherville, 560 rue Marie-Victorin. Inhumation au cimetière de Gentilly. Des dons à la Fondation de l'Institut neurologique de Montréal seraient appréciés. Faites parvenir vos dons à l'adresse suivante 3801 Université, bureau 145, Montréal H3A 2B4.
"Martin, ton amour, ta force et ton combat seront toujours dans nos coeurs."

TREMBLAY (Carrière) Lauriette
1923 - 1999
À L'Ascension, le 21 septembre 1999, à l'âge de 76 ans, est décédée Lauriette Carrière, épouse de feu Emmanuel Tremblay. Elle laisse dans le deuil son conjoint Lucien Labelle, sa fille Diane (Donald Larose), ses petits-enfants Martin (Kynnie Grenier) et Nancy (Dominic Boisvert), son arrière-petit-fils Yan, son frère Gérard Carrière (feu Fernande Sarrazin), ainsi que plusieurs beaux-frères, belles-soeurs, neveux, nièces, parents et ami(e)s. Exposée au
Salon funéraire Guay inc.
495, rue boileau, L'Annonciation
Les funérailles auront lieu le vendredi 24 septembre à 11 h 30 en l'église de L'Ascension, suivies de l'inhumation au cimetière du même endroit. Heures des visites: jeudi de 14 à 17 h et de 19 à 22 h, et vendredi dès 9 h. Des dons à la Société canadienne du cancer seraient appréciés.

Suite de la page D 21

500 Transport et véhicules automobiles

Voici notre adresse Internet pour trouverVÉHICULES À VENDRE (rubriques 511 à 555)
www.lapresse.ca/annonces
Pour annoncer: (514) 285-7111

Mille Bornes® est une marque déposée, utilisée avec la permission de Hasbro Canada Inc.

Inspection en 150 points et plus

Pour débuter la partie avec des points d'avance, jouez la carte Optimum. Avec *Véhicules d'occasion Optimum*MD, vous obtenez une inspection en 150 points et plus et profitez du programme le plus rassurant sur le marché. Le seul à vous offrir la solidité et la transparence de l'engagement General Motors. Passez voir les concessionnaires GM affichant l'enseigne Véhicules d'occasion Optimum. Parce qu'on joue franc-jeu, c'est vous qui gagnez.

GM Optimum VÉHICULES D'OCCASION GM

- Inspection en 150 points et plus
- Garantie du manufacturier
- Possibilité d'échange (30 jours ou 2 500 km)
- Service d'assistance routière 24 heures

UNE PROMESSE QUI TIENT LA ROUTE.

Visitez notre site optimum.gmcanada.com ou téléphonez-nous au 1 800 463-7483.

2766819

L'Assistance routière 24 heures est offerte durant toute la durée de la garantie Optimum. Garanties et possibilités d'échange sous réserve de certaines conditions. Pour obtenir plus de renseignements sur les garanties et les programmes de protection prolongée, voyez votre concessionnaire Optimum.

550 AUTOMOBILES

BMW 325 E, 87, noir, int. noir, bon état, mécanique bien entretenue, factures à l'appui, 4000 $ 521-9400; 921-0776 paget

BMW 325i, 1993, rouge, aut., 4 ptes, 162 000 km, tout équipée, 16 000$ nég. 450-622-1592

BMW 318i 1995, aut., vert, int. beige, 117 000 km, impeccable, 18 750$. 450-621-8634 et 450-621-5451

BMW 323i 1999, noire/noire, 23 0000 km, aut., CD, impeccable. 33 500 $. 514-697-0248.

BMW 535i 92, grise/cuir noir, 5 vit., 152 000 km, 8 jantes, A-1, 16 000 $. (450) 654-6633.

BMW 318I 94, bleue/tan, 5 vit., équipée, A1, 145000km, 1 proprio, 15 200$, 450-621-9368

BMW 540i 97, noire, 6 vit., 65 000 km, 52 000 $, soir: 450-437-1211.

BMW 540i 97, silver, V8, 6 vit., man., suspension et roues sport, comme neuve, tout équipée, 32000 km. 51 900 $. Jacques 514-249-5528.

BMW 530ia 94, , 111 000 km, originale, noir/noir, 23 500$. Particulier 514-281-5654.

BMW PARK AVENUE 450-445-4555
SPECIAUX SÉRIE 3
99 323is 5 vit., 150 km, "silver"
99 328i aut., 24 500 km, noir
98 318i, aut., 45 000 km, noir
98 318i aut., 37 500 km, blanc
97 528i, 5 vit., 60 500 km, noir
97 328i 5 vit., 62 500 km, vert
96 318i, 5 vit., 62 000 km, noir
96 328i aut., 52 000 km, noir
96 328i aut., 54 300 km, rouge canyon
96 328i 5 vit., 59 000 km, vert
94 325i aut., 55 600 km, bleu marin
94 325is 5 vit., 79 800km, rouge
N'achetez pas votre BM d'un inconnu
GROUPE PARK AVENUE
40 ans d'expérience
LOCATION À 5.95% ou FINANCEMENT 7.5%
www.complexeauto.com

BMW ST-MARTIN AUTO
*** SÉRIE 3 ***
99,318 is bleu 16 000 km
99,328 is argent 8000km
98,328isa vert 18 000 km
97,328i, noir 41 000km
96,328i rouge 69 000 km
96,328ia vert 77 000km
96,328is bleu 21 000km
96,328isa noir 79 00km
96,328isa argent 42 000km
95,318is noir 21 000$
95,320ia vert 23 000$
*** SÉRIE 5 ***
98,528ia fjord 29 000km
98,540ia noir 40 000 km
98,540ia fjord 13 000km
97,528ia noir 43 000$
97,540ia aspen 36 000km
97,540ia argent modifiée
CONVERTIBLE
98,M-Roaster, argent 12 000km
97,328ic argent 30 000 km
97,Z-3, bleu 11 000km
96, 328ic bleu 35 000km
95,325ic noir 85 00km
Location disponible À partir de 5.95%
(450) 667-4343
(514) 343-3412
www.bsmauto.com
450-667-4345

BONNEVILLE 91, grise, bonne condition, remisée l'hiver, 5900 $ nég., 514-731-6129.

BREEZE Stratus 97, 5 vit., air, 25 000 km., cassette, gar., 11 600 $. S.D. autos 952-9908

BUICK Century 93, tout équipé, air, V6, 3.3, 119 000 km, A-1, 6100 $. Crtr 514-947-6513

BUICK Le Sabre Custom 99, 24 000km **Auto Candiac 450 632-2220**

550 AUTOMOBILES

BUICK PARK AVENUE 1994 équipée, élect, A1, 122 000km, 15 000$, privée. 450-678-0810

BUICK Regal 94, bleue, équipée, 3.8 L, toit, gar. mars 2000, 9000 $ négo,, 945-2224 crtr

BUICK Regal Custom 1994, aut., bourgogne, moteur 3.8 l, 6900 $, (514) 944-6555

CADILLAC blanche, de Ville, 93, toit cabrio, bleu, int. velour, bijou, 11 800$. 450-658-0120

CADILLAC Deville, 94, 96 000 km, tout équipé, 16 995 $ 450-462-6969 crtr

CAMRY XLE 97, 6 cyl, 34 000km, gar. 450 445-7161 **BROSSARD HONDA**

CAVALIER 98, 4 ptes, tout équipée, aut., air, 58 000 km. Raymond, Châteauguay Toyota 450-692-1200 Mtl: 514-875-1933

CAVALIER Z22 98 noire, man., mags, 20 000 km, reprise de bail, 244$/mois. 514-768-9389

CHEVROLET Impala SS 96, très bonne condition, 119 000 km. 418-962-2641.

CHEVROLET Malibu LS 98, tout équipé. 36 000 km., état neuf. 17 900$ $. 943-2285 Crtr

CHEVROLET Venture 97, 3.4l, 39 100 km, 4 ptes, tout équipée, 7 mois gar., 22 800 $. Marcel: 450-267-9181.

CHRYSLE Intrepid, 95, très propre, 10 495 $ Longue Pointe Chrysler 256-5092

CHRYSLER Cirrus, 97, 36 000 km,15 995 $ Longue Pointe Chrysler 256-5092

CHRYSLER Fifth Ave 90, V6, 3.3 l, tout équipée, 100 000 km, a/c, sièges élect. Très bonne condition. 5400 $. 259-2987

CHRYSLER Imperial 92, a/c, cuir, rég. vit., démarreur distance, 514-257-5563

CHRYSLER Intrepid ES 96, équipée, 4 ptes, aut., gar. 11 555 $. L.B. Auto 723-6262

CHRYSLER Intrepid sport 97, 3.5l, tout équipé, aubaine 10 995$ MSK Auto, 514-946-9200

CIVIC 91, 4 portes, auto, 122 000 km, rouge, impeccable. 3900 $. 450-442-9436

CIVIC 96, 90 000 km, man., vitres teintées, radio CD, pneus neufs, 9 500$. 450-370-7042

CIVIC hatchback 95-96, aut. bas km, gar. 450 445-7161 **BROSSARD HONDA**

CIVIC SI 98-99, aut., man., bal. garantie. 450-445-7161 **BROSSARD HONDA**

COLT ES 1994, 2 ptes, 5 vit., 12 valves, aileron, super propre 4900 $. (514) 325-3987.

CONTINENTAL AUTO
514-733-3955
www.continental-auto.com
99 Toyota Corolla 28k
98 Audi A6 36k
98 Audi A4 2.8Q 18k
98 Acura 3.0 CL 18k
98 Honda Ve Ex 17k
98 Gr. Cherokee Ltd V8
97 Audi A4 2.8 41k
97 Lexus ES 300 24k
97 Acura 1.6 EL 23k
97 Volvo 850R 41k
97 Jeep TJ sport 14k
97 Lexus ES 300 60k
97 BMW 740I 41k
97 Subaru 2.5 GT 43k
96 Mercedes E320 54k
96 Audi A6Q 66k
96 Jeep Gr. Cherokee Ltd 55k
95 Mazda MX6 V6 coupé 32k
94 Audi 90 Quattro 60k
93 BMW 325iS 90k
92 Mercedes 500SL conv. 74k
87 Mercedes 560SL conv. 89k

CONTOUR GL, 98, V6, aut., a/c, mags, 30 000 km, gar. 14 500 $ S.D. autos 952-9908

COROLLA 97, 4 ptes, aut., bal. gar., 450-445-9811, 951-9612 **BROSSARD NISSAN**

COROLLA 96-97-98, automatiques, manuelles **BROSSARD TOYOTA 450-445-0577 951-9624**

CORSICA LT 90, aut., V-6, 3.1, 70 000 km, bijou, original, 3600 $. 514-867-1980 crtr

CORVETTE 1988, bas km, A1. - OUVERT LE SAMEDI **Ville-Marie Auto- 598-7555**

CORVETTE 98, convertible, 10 000 km, aut., rouge int. noir, 55 000 $. 1-450-774-3577

550 AUTOMOBILES

CORVETTE 25th Anniversary 1978, 82 000 km, 2 tons argent/grise, toute neuve. 16 300 $. (514) 453-9346.

CUTLASS Supreme 91, tout équipé, 130 000 km, 5500$. CAVALIER 94, aut., 68 000 km, 4500$. 450-258-0063

DODGE Colt 95, 5 vit., femme proprio, 69 000km, aubaine. Jean crtr crtr, 450-461-0200.

DODGE Colt, ES, 94, 2 ptes, aut., 3800 $ 6 mois gar. 727-7666 crtr

DODGE (2) Néon, automatique, avec air, 6795 $. **CANAM AUTO INC 953-9409**

DODGE Shadow 89, bas km, 1000 $. Honda Accord 86, 1500 $, 514-867-4023

DODGE Shadow '93 aut., 4 ptes, 66 000 km. Comme neuf. 3750 $. 514-572-5961.

DODGE Shadow 94, 4 ptes, aut., a/c, 90 000 km, 8 roues et pneus, gar., 6900$. 326-0987

DODGE Spirit 92, blanche, V-6, aut., 170 000 km, pas de rouille, 3 500 $ nég. 450-638-3504

DODGE Spirit 92, V6, aut., 4 ptes, très propre, exc. condition, 3500 $. 514-637-0234

DODGE Stealt RT 91
80 000 km, équipé impeccable.
Cartier Chrysler 514 335-0500

DODGE Stratus 97, sedan, tout équipé, bal. gar., 514-943-0113, H.D. Autos,

DODGE VIPER - AUTO RARE
1999 RT/10 noire/int. cognac
96 Viper RT/10
94 Viper route, 25000km
•Ouvert le samedi.
Ville-Marie Auto 598-7555

ESCORT familiale 95, mags 84 000 km, aut., vitres, 6650 $ crtr. 941-8361 ; 768-2119

ESCORT LX '95 2 ptes, 5 vit. 113 000km. Mags, 8 pneus. A-1. 6500$. 450-430-5141.

ESCORT LX 97, aut., 4 ptes, air, cassette, 58 700 km, 9 400 $ nég., 514-942-9084

FERRARI
97, F355, GTS, rouge, int. tan. Ouvert le samedi.
Ville-Marie Auto - 598-7555

FORD Contour 95, 88000km, tout équipée, démar., attache à vélo, 9 400 $. 514-494-3535.

FORD Crown Victoria LX 96, tout équipée, 61 000 km, gar. prol. Crtr 514-592-9942

FORD Escort, fam., LX, 96, 50 000 km, a/c, gr. élect., antidémarr., 8900 $ 450-473-4961

FORD Escort LX 97, 5 vit., A/C, 40 000 km, gar. Ford, 9500$. Jean crtr, 450-461-0200.

FORD Mustang GT 96, V8 4.6L., noire, 105 000km., 5 vit., équipé, 17 500$ 450 969-6833

FORD Taurus fam. GX 95, argent, a/c, cruise, vitres elect. 60 000km, 9000$. 514-909-1136

GEO Métro 1996, 4 portes, 5 vitesses, 33 000km **Auto Candiac 450 632-2220**

GEO Metro 97, 16 500km, liquidation, 450 445-7161 **BROSSARD HONDA**

GOLF Cabriolet 96, bal. garantie, a/c. Demander Richard **AUTO STRASSE 748-6961**

GOLF 96 CL, 2 ptes, 5 vit, 77 000km, 10 900 $ **DÉCARIE SATURN 342-2222**

GOLF CL 1995, 85 000 km, blanche, a/c, 9200 $. Jour : 393-5568 Soir : 274-1587

GOLF CL 1997, 2 ptes, 5 vit., 32 000 km, verte-forêt, alarme, radio, 14, 900 $. 259-8265.

GOLF CL 93, 4 ptes, 5 vit., bleue, 75 000km. A1, 8495$. Lustrocar 450-975-7787

GOLF CL 93, édition spéciale, 127 000 km, 5 vit., 2 ptes, toit, 6300 $. 450-268-0077.

GOLF CL 94, blanche, man., 100 000km, excellente condition. 684-3653 ou 916-7203.

GOLF CL 95, 115 000 km., 5 vit., toit, 8200 $. nég. 4 pneus hiver disp. 514-279-9748

GOLF GL 94, 5 vit., rouge, a/c, mags, CD 5 disques, 78 000 km. 9500$. 450-437-4083

GOLF GL 99 bleu, toit, CD, 17 000 km., bal. location/janv. 2002, 308 $/mois, 0 comptant. 450-649-1059 514-522-4277

GOLF GL TDI 99 , démo., 5 vit., bas km, prix nég. Synnott Volks 450-658-6645

550 AUTOMOBILES

GOLF - JETTA - PASSAT NEW BEETLE 1999 et 2000
Neuves et démos. Prix durs à battre. Vente et location.
Synnott Volks 450-658-6645

GOLF 94, noire, , ultra ultra propre, 120 000 km, mags, freins, radiateur neufs, 514-723-1122

GOLF Trek 97, 36 000 km, 5 vit., noir, a/c, toit, bal. gar. 2003, 16 500$ nég.. 514-425-1205

GOLF Wolfsburg 99, usagé, tout équipé. Demander Richard **AUTO STRASS 748-6961**

GRAND AM GT 96, 2 ptes, rouge, 95 SE, 4 portes turquoise, 8 500 $. L.B. Auto 723-6262

GRAND MARQUIS 97, 57 000km. . 450-445-7161 **BROSSARD HONDA**

GRAND PRIX 93, 115 000 km, V6, 3.1 l, A-1, 6295 $ nég., 450-676-6088

GRAND PRIX SE 95, 4 portes, tout équipée, bon prix, 64 500 km, 514-849-9127

HAMEL HONDA
LIQUIDATION
28 Honda Civic DX 98
À partir de 12 995 $
Premier arrivé : premier servi
3 JOURS SEULEMENT
130 rue Dubois (St-Eustache)
(514) 875-1919

HONDA Accord aut., SE 97, EX 96, EX 95, EXR 90, M.V. Auto 594-8427

HONDA Accord EX 98, V6, toit, mags, cuir, équipé, 25 000 km **BROSSARD TOYOTA 450-445-0577 951-9624**

HONDA Accord EX 96, aut., verte, alarme, 70 000 km, mags, 14 900 $. 450-657-1228

HONDA Accord EX 96, tout équipée, gar. Honda 160 000 km, 13 900$. 514-949-1686

HONDA Accord EX 95, aut., 4 ptes, a/c, démar., 13 950 $. **450-441-5958**

HONDA Accord EX 95, auto., 130 000 km, toute équipé, condition A-1, 13 000 $. 624-5429, cell: 236-2640

HONDA Accord EX 91, 4 ptes, aut., a/c, équipée, impeccable, à voir ! 6900 $, 945-2224 crtr.

HONDA Accord EX 91, aut., 138 000 km., équipé, 4 ptes, 6950 $, crtr, 514-951-4073.

HONDA Accord EX V-6 1998, aut., 2 ptes, a/c, int. cuir, 50 000 km, 24 500 $. 514-824-7611

HONDA Accord EXR 97, 4 portes, verte, aut., 43 000 km, démar. distance, 450 926-3395

HONDA Accord EXR 96, 4 ptes, 5 vit.,' impeccable. Gouverneur Nissan 450-668-1650

HONDA Accord EXR 94, aut., 79 000 km, tout équipée, gar. sept. 2000, bourgogne int. gris, 14 500 $, Martin: 333-8460.

HONDA Accord EXR 93, aut., a/c, 2 ptes, équipé, balance garantie 2001, 514-781-5787

HONDA Accord EXR 90, aut., 109 000 km, 4 ptes, équipée, bijou, 6700 $, 867-1990, crtr

HONDA Accord LX, 97, man., 4 ptes, a/c, 56 000 km.14 900 $ 450-437-4493

HONDA Accord LX 95, man., 4 ptes, 4 pneus, 105 000 km, 13 000 $ neg., 934-3314.

HONDA Accord LX 93, aut., A-1, a/c, rég. vit., 4 saisons près que neufs, 7600$. 332-8615

HONDA Accord LX 92, aut., 150 000 km, 2 ptes, a/c, bleue. 6750 $. crtr. 951-4073.

HONDA Accord LX 91, 138 000km, 5 vit., 2 ptes, 4 mags. 6300 $, 351-1603

HONDA Accord LX 89, man., 4 ptes, A-1, 4 pneus d'hiver, 3200 $. 450 443-0768

HONDA Accord LX 87, aut., 4 ptes, 134 000 km, silencieux, batterie, radiateur, freins, neufs, peinture originale , état neuf.. Non fumeur, 3275$ dame. 522-5620 ou cell : 947-3994

HONDA Accord LX Ltd 92, 4 ptes, aut., 87 000km, 9995$. Lustrocar 450-975-7787

HONDA Civic 3 ptes 97, noire, man., 23 000 km, A-1, 11 300 $ 736-4947; 571-9870

HONDA Civic 98, 20 000 km, a/c, aut., noire, vitre teintées, mags. 13 800 $. 450-969-5157

HONDA Civic CX 96, 2 ptes, équipée, gar. Honda, prix de liste. Après 18 h 514-645-5151.

HONDA Civic CX hatchback 1997, noire, 5 vit., 63 000km, 12 500$. 450-472-2522 ou pagette: 724-5969

550 AUTOMOBILES

HONDA Civic DX 99, 5 vit., 3200 km, 1 mois d'usage, CD, mags, vitres teintées, 14 250 $ ferme. 514-928-0797

HONDA Civic DX 98, noire, man., 34 000 km, 275 $/mois ou 14 200 $. 514-326-9533

HONDA Civic DX 97, man., CD, 66 000 km, 4 pneus d'hiver, gar.. 13 000 $. (450) 926-5545.

HONDA Civic DX, 90, 5 vit., alarme, démar., 180 000 km, 4200 $nég 514-747-0288

HONDA Civic DX "hatchback" '98 aut. 20 000 km. Gar. 7 ans / 160 000 km. Anti-vol, am-fm, CD, 4 mags été, 4 roues hiver. Vitres teintées. 15 000 $. (514) 421 - 3269

HONDA Civic EX 97, 5 vit., comme neuf, 14 600 $. **Faut voir!** Soir: 450 638-5544

HONDA Civic hatchback 94, rouge, aut., 100 000 km, CD, A1, 9000$. 514-761-0506

HONDACivic hatchback DX 94, man., antirouille, 123 000 km, 8500 $. Lise : 514-527-3735, pagette 361-2436

HONDA Civic LX 98, man., 4 ptes, argent, 35 000 km, mags, CD, A1. 450-468-7413

HONDA Civic LX SE '94, air, 4 ptes, aut.,96 000 km, 1 proprio A-1. 9400 $. 450-686-2337

HONDA Civic LX 94, aut., 4 ptes, a/c, 8 995$ impeccable. 514 943-2285 Crtr

HONDA Civic LX 92, anti-rouille, 4 ptes, 144 000 km, 8 pneus, + extra, 6700 $, 450 581-9325

HONDA Civic LX 90, 4 ptes, 137 000km, tout équipé, 4500$. Auto Khan 765-3353

HONDA Civic man., EX 96, vert, 61 000 km. 94 DX rouge. 7995 $. L.B. Auto 723-6262

HONDA Civic SI 98, aut., tout équipée, 22 000 km, 18 000$. 234-4469 - 514-333-0384

HONDA Civic Si, 91, 5 vit., 5500 $ 727-7666 crtr

HONDA Civic Si 91, aut., 3 ptes, 95 000km, toit, extra propre. 5 600$. 514-867-1990 ctr

HYUNDAI Accent 95, aut., A-1, 3 ptes, 4700 $ 450-433-5667

HYUNDAI Elantra '95 man. Exc. état. 97 000 km. 7500 $. Femme proprio. 450-652-0535

HYUNDAI Elantra SE 97, a/c, laser, man., pneus été et hiver neufs, bal. gar., 61 000 km, 9750 $. 450-661-2690.

INFINITI G20 93½, aut., 58 000km, cuir, tout équipé. Gouverneur Nissan 450-668-1650

INFINITI G20 96, aut., 51 000km, tout équipé. Gouverneur Nissan 450-668-1650

INFINITI I30T (2) 96-98, bas km. cuir, tout équipés. Gouverneur Nissan 450-668-1650

INFINITI J30 93, très propre, luxueuse, 68 500 km, tout équipée. 19 500 $. (514) 527-2885.

INFINITI J30 94, tout équipé, cuir, CD. Verte. Gouverneur Nissan 450-668-1650

INTREPID ES 94 de luxe, Mags, 8 pneus, 82 000 km, A-1. 10 500 $, 514-487-4668

INTRÉPIDE 94, tout équipé, 6995 $. **CANAM AUTO ICN 953-9409**

INTREPID SPORT 97
39 000 km, équipé
299 $ mois, loc. 36 mois
Cartier Chrysler 514 335-0500

JAGUAR 96, Vanden Plass, choix de 2. A partir 399$/mois. - Ouvert les samedis. **Ville-Marie Autos 598-7555**

JEEP YJ 1989, avec toits rigide et souple, 140 000 km. **514-858-9235**

JETTA 90, 4 ptes, man., pneus-freins neufs, pas de rouille. Pagette 514-720-8539

JETTA 92, 5 vit., 147 000 km, toit, antivol, entretenue, 1 proprio, 4900 $. (514) 254-5293.

JETTA GL 93, turbo diesel, toit, peinture neuve, un proprio, A1, 6900 $. 1-450-432-5091

JETTA GL 93, exc. condition, bal. gar., 4 ans ou 25000km, 8500$. 514-953-3468

JETTA 96 GLS, man., 71 000 km, verte, tout équipé, 13 900 $. 514-872-5849, 450-647-0452

JETTA GLS 99, noir, 5 vit. cuir, tout équipé, 13 400km **POPULAR AUTO 274-5471**

JETTA GT 1997, 26 000 km, dame, man., equipé, 4 roues hiver. 15 900 $, 450 449-2984

550 AUTOMOBILES

JETTA GT 97, 40 000km, tout équipée, bonne condition, 15 800$. 450-963-5137.

JETTA TDI 99, 5 vit., tout équipé, 34 000 km, noir, vente ou bal. de loc., 450-646-1372

JETTA Turbo diesel 97, achat 06-98, 5 vit., 38 000km, tout équipé, 17 950$. 450-565-5815

JETTA 98, Wolffburg, noir, man., toit, a/c, vitres élect., CD, mags. 48 000 km, 17 900 $ 450-424-3801

LEXUS ES 300 1995, tout équipée; état "showroom", 121 000 km. Gar. 2 ans incl. 22 500 $ nég. 514-995-7829

LEXUS ES 300, 97, 64 000 km, cuir, toit, tout équipé **BROSSARD TOYOTA 450-445-0577 951-9624**

LEXUS ES300 '94, 70 000 km, verte, excellente condition, 20 500 $, 816-4604

LEXUS LS 400, 1992, 165 000 km, excellente condition, 22 500 $, 514-332-4818

LINCOLN Continental, 90, 4 ptes, équipé, 120 000 km 3800$ 6 mois gar. 727-7666 crtr

LINCOLN Continental 1988, 155 000km., bonne condition, 2 800$ nég. 450-641-1452

LINCOLN Continentale Town car Signature 94, 38 000 km, A-1, 20 000 $, 514-768-8428.

MAXIMA 94-95-96-98 GXE / GLE, aut. Liquidation. Gouverneur Nissan 450-668-1650

MAXIMA 95-97-98 GXE GLE bal. gar. 445-9811 951-9612 **BROSSARD NISSAN**

MAZDA 323 1994, 100 000 km, verte, pas de rouille, mécanique A-1, 6 250$. 514-425-0665

MAZDA
95-96, 626 Cronos LX, ES, DX
96, MX3 RS 4 cyl, 5 vit.
96, Millenia cuir, toit
97, Protegé, aut., a/c.
93, Protegé, DX.
A PARTIR 189$/MOIS
OUVERT LE SAMED
Ville-Marie Autos 514-598-7555

MAZDA 323, 94, 98 000 km, 2 ptes, aut. 5500 $ gar. 6 mois 727-7666 crtr

MAZDA 323 DX 91, 3 ptes, aut., 115 000 km, 3995 $, Frane Auto, 514-262-5203

MAZDA 626 LX 95, aut., air, blanc, A1, 91 000 km, 10 450 $. (514) 761-5300; 876-8429

MAZDA 626 LX, 97, aut., a/c, mags, 28 000 km, gar., 15 500 $ S.D. autos 952-9908

MAZDA 323, LX, rouge, 88, très propre, A-1, 144 000 km, 2000 $ ferme. 514-620-1977

MAZDA Miata 90, 5 vit., jamais sortie l'hiver, très belle ! 8600 $. 514-849-4056

MAZDA Miata 90, blanche, entretien A-1, exc. état, a/c, 8 pneus neufs hiver, été, toit rigide optionnel, 8500 $, 766-7457

MAZDA Miata 97, 29 000km, marine, A1, CD, achat 01-98, 21 400$. 450-653-6832

MAZDA MX6 96, mauve, 5 vit., tout équipée, vente/loc.. Saxe Auto 514-867-4233, 386-1741

MAZDA MX-3, 96, 59 148 km, 4 cylindres, manuelle. **BROSSARD TOYOTA 450-445-0577 951-9624**

MAZDA Protegé 323 1993, 4 ptes, 4 cyl., aut., équipée, 89 000 km, 5500$. 938-0900

MAZDA Protégé, 91, aut. bon état, 128 000 km, 4000 $ nég. 514-639-7760

MAZDA Protegé 97, 5 vit., air climatisée, 33 000 km, garantie, 10 600 $. S.D. Autos, 952-9908

MAZDA Protegé 97, aut., toit, air, 28 000 km, 12 500$. S.D. Autos, 952-9908

MAZDA Protégé 97, aut., 16 000 km, toit, mags, aileron, 12 000$. S.D. Autos, 952-9908

MAZDA Protege 99, man., grise, transfert de location, 2 mois gratuits, 514-936-1469

MAZDA Protege SE 98, 5 vit., argent, a/c, CD, 16 000 km, 14 900 $. 514 426-8493

MAZDA Protegé SE 93, aut., 120 000 km, toit, bleue, impeccable, 5850 $, crtr 951-4073

MAZDA Protegé SE 1993, aut., 55 000 km, beige, toit ouvrant élect. 8 000 $. 362-1385

MERCEDES 90 300E 4x4, aut. très bas km, originale, bijou, état neuf, Sélect, 450 433-2002

MERCEDES 91, 300SE, 117 000 km, état exceptionnel, tout équipée, int. cuir, 17 000 $ non nég. 514-630-9613

550 AUTOMOBILES

MERCEDES C280, 98, 16 000 km., champagne, gar. 160 000km disp. 418-564-6305.

MERCEDES 190E, 2.6, 92. 190, 2.3, 85. À LIQUIDER - BAS KM L.L. Auto , 450-437-1967

MERCEDES E 320, 97, 45 000 km, bal. gar., échange accepté.514-824-0443 crtr

MERCEDES E320 '95, noire, entretien concessionnaire, impeccable. 39 000 $. 992-6118.

MERCEDES E420, 97, V8, noir, 33 000km. Yves Lemieux. 514-353-6666 poste 277

MERCEDES LIQUIDATION DÉMOS
99, C280 noir, 483 $
99, C280 sport, 611 $
99, C43 AMG, V8, 687 $
99, C230 (2) bas km 299 $
99, E 300TD, 5000km, 660 $
99, E320 (7) showroom 742 $
99, E430 (5) V8, bas km, 663 $
99, ML 320 vert/tan 469 $
Location 24 mois avec 7500 $ comptant ou échange équivalent, 18 000km/an, 0.20$ le km excédant, taxes en sus.
ROBERT ou IVANO
SILVER STAR
7800 BOUL. DÉCARIE , 735-3581

MERCEDES 4-Matic 92, noir / gris, originale, 19 900 $, 190E 2.3 88, man. 7500$. Auto CT, 6 jours, 450 433-8180

MERCEDES S500 1995, coupé, 2 portes, noir perle, int. noir. **John Scotti Auto 735-0555**

MERCEDES 400 SE, 1992, noire , 213 000 km, entrenue chez c oncessionnaire, condition A-1. 29 500 $ discutable. 450-435-1333 Marché du V.R.

MERCEDES 560 SL, 89 (convertible), sable, 100 000 km, 24 900 $ nég, 514-751-2593

MERCEDES SLC 1974, sport, de collection, 6900 $, aucune rouille, bijou. 450 433-2002

MERCURY Grand Marquis LS 90, tout équipée, 85 000 km, exc. état, pas de rouille, non-fumeur. Faut voir. 514-238-1143

MERCURY Mystic 97, aut., air, vitres élect., bleue, tout équipé, GS, 11 700 $ 450-652-4335,450-649-3569

MERCURY Sable GS 96, équipé, 4 ptes, bal. gar., 514-943-0113, H.D. Autos,

MIATA 90 rouge, man., peinture originale, 137 000 km, un proprio, 8995 $. Dominick Autos, 819-571-7730.

MUSTANG 98, V6, a/c, aut, rouge, 15 000 km, 17 300$, 450-655-6793 crtr

NEON 95, Highline, 29000km, 4 portes, aut., rouge, 7500$. 514-630-7456.

NÉON H/line, 98, blanc, 4 ptes aut., a/c, cassettes, excellent état. 8200 $ 514-953-2180

NEON sport 95, 4 ptes, 5 vit., a/c, tout équipée, 73 000 km. 6500 $. 514-497-4972

NEW BEETLE 1999 et 2000, TDI, 5 vit. et 2 L. Aut., tout équipées, démo, bas km, prix nég. Synnott Volks 450-658-6645

NEW BEETLE 1999, 33 000km, noire, prix à discuter. Après 19h. 450-569-2957

NISSAN Altima 93, 138 000 km, 5 vit., air, exc. cond., 7 400$. 450-465-2448

NISSAN Altima XE, 93, 5 vit., toit, aileron, A-1, 150 000 km, 5995$ 514-820-0587

NISSAN Sentra 90, 2 ptes, aut. 100 000km, impeccable. 3450$ Auto Khan 765-3353

NISSAN Sentra 92, aut., 4 ptes, 32 000 km, bijou. 5895 $. Auto Plus 891-2751

NISSAN Sentra 93, 4 ptes, aut., très propre, 110 000 km. A-1, 6990$ 450-964-9252 10-18h

NISSAN Sentra XE, 93, 4 ptes, aut., 3900 $ gar. 6 mois 727-7666 crtr

NISSAN Stanza 92, SE, tout équipée, impeccable, noire, man., 5900$. 995-6606

OLDS Aurora 96, V8 46 000km, cuir, comme neuve. Gouverneur Nissan 450-668-1650

OLDS Aurora 96, 80 000km, tout équipé, comme neuve, garantie 2 ans, 24 500 $. Volvo Pointe-Claire 514- 630-3666.

OLDS Cutlass Suprême S 92, tout équipée, ABS, 87 000 km, A-1, 7700 $. 514-855-1645

550 AUTOMOBILES

OLDS Cutlass Supreme SL 93, tout équipé, A-1, 163 000 km, 7200$, 450 622-3252

OLDSMOBILE Sierra 91, 156 000km tout équipé 3895$. **CANAM AUTO INC 953-9409**

OLDS Sierra 93, A-1, équipée A à Z, 94 000 km, 6800$ nég., échange accepté. 881-2958.

PASSAT 99 GLS, démo, aut., bas km, prix nég. **Synnott Volks 450-658-6645**

PASSAT GLX 95, VR 6, man., 135 000km. Impeccable, 11 000 $. 450-452-2538.

PEUGEOT 1987 505STI, équipé, int. cuir., 141 000 km, originale. 450-656-1624 Auto 4 Cyl.

PLYMOUTH Breeze, 96, a/c, 48 000 km, 10 995 $ Longue Pointe Chrysler 256-5092

PLYMOUTH BREEZE 97
46 000 km, aut. air
232 $, location 42 mois
Cartier Chrysler 514 335-0500

PONTIAC Bonneville SE 92, mécanique impeccable, faut voir. Michel au 450-886-5262.

PONTIAC Sunbird, 91, 2 ptes, aut., 120 000 km, 3500 $ gar. 6 mois 727-7666 crtr

PONTIAC Sunfire 99, 5 vit. 4 ptes, 2200km, 12 900 $ **DÉCARIE SATURN 342-2222**

PONTIAC Sunfire GT 99, aut., noire, 9800 km, employé GM, 320$/mois. 450-435-5739

PORSCHE
99 Boxster silver int. cuir bleu
97 Boxster 19 500km
95 911, Cabriolet carr.4
- OUVERT LE SAMEDI
Ville-Marie Autos 598-7555

PORSCHE Boxster 99, tout équipé. Demander Richard **AUTO STRASSE 748-6961**

PORSCHE 911 C2 99, coupé, noir. Demander Richard. **AUTO STRASS 748-6961**

PORSCHE Carrera 4 coupé, 95, bas km. Demander Richard **AUTO STRASSE 748-6961**

SAAB 1995 900S, 9750 $, équipé, aut. bijou, très bon prix, à voir. Sélect, 450 433-2002

SAAB 900S 89, aut., 4 ptes, bonne condition, 3900 $, 450-678-0974, 450-653-0047.

SAAB 94, SE, Turbo, convertible, 89 000 km, 5 vit., propre, 15 500$. 514-944-9080 Crtr.

SATURN 98, 4 ptes, aut., air, bal. gar., 445-9811, 951-9612 **BROSSARD NISSAN**

SATURN SC2, 95, 29 000km, tout équipé. **Auto Candiac 450 632-2220**

SATURN SC1, 98, argent, man., bal. location 17 mois, 3 mois gratuit. 450-227-1730.

SATURN SL1, 97, 67 000km, 5 vit. air, cruise, 12 200 $. **DÉCARIE SATURN 342-2222**

SATURN SL1, 97, 67 000km, 5 vit. air, cruise, 12 200 $ **DÉCARIE SATURN 342-2222**

SATURN
SL2 ET SL1
Plusieurs en inventaire, tout équipées, 5 vit., et aut.
- À partir 189$/mois
- OUVERT LE SAMEDI
Ville-Marie Autos 598-7555

SATURN SW1, 97, 5 vitesses, 65 000km, 12 400 $ **DÉCARIE SATURN 342-2222**

STRATUS 99, tout équipé, choix couleur, 269 $/mois, 48 mois, 514-862-1856 crtr

SUBARU Forester 98 S, 5 vit., ou aut., a/c, 30 000 km, Subaru Repentigny, 951-4444

SUBARU Impreza 95, aut., awd, 80 000 km, 10 495$, Subaru Repentigny, 951-4444

SUBARU Impreza Sport Outback 1998, 5 vit., tout équipé, AWD, 22 000km. Auto Gouverneur Nissan 450-668-1650

SUBARU Legacy 90, 91, 92, 93, 94,LOYALE 88,89,91,92, gar. 1 an, 514-993-5757 MDP.

SUBARU Legacy L 97, 5 vit., aut., a/c, 60 000 km, 17 495$, Subaru Repentigny, 951-4444

SUBARU Legacy L 95, Berline, 77 000km, aut., 8 roues, extra. 15 300 $. (450) 242-2389.

SUBARU Outback 96, aut., a/c, 60 000 km, 20 995$, Subaru Repentigny, 951-4444

SUBARU Outback 98, 5 vit., CD, a/c, 35 000 km, Subaru Repentigny, 951-4444

SUMMIT 95, 80 000km, man. À qui la chance! **CANAM AUTO INC 953-9409**

SUNBIRD LE 92, aut., 2 ptes, aqua, 80 000km, faut voir. 4995 $. crtr., 514-497-9670

SUNFIRE 96, 5 vit., noire, roues d'alliage, 1 proprio non fumeur. 7400 $. 514-362-9443

SUNFIRE 96, blanc, aut., 2 ptes, 44 000 km, gar. 1 an, 9450 $ nég., GAP 941-6717

SUNFIRE GT 97, rouge, 1 proprio, 3 ptes, air, CD, 86 000 km, 13 800 $ nég. 639-9158 soir.

SUNFIRE GT 98, 14 000 km, toit, CD, aut., 13 800 $. 450-655-6793 crtr

SUZUKI Suift 97, 3 portes, 19 000km **Auto Candiac 450 632-2220**

SUZUKI SWIFT / ESTEEM
1993 À 1998 - Plusieurs en inventaire - Ouvert les sam.
- A partir 119$ par mois.
Plus grand choix au Québec
Ville-Marie Autos 598-7555

SUZUKI Swift 1998, 2 ptes, aut., rouge, bal. gar., 8995$. C.V.B. autos, 514-386-2990

TAURUS fam. 92, 8 passagers, bon état, 195 000 km, 8 pneus, 3000 $. 514-695-2488

TORONADO Troféo 91, bourgogne, 160 000 km., très bon état, 7000 $. 514-526-3397

TOYOTA
96, Avalon, cuir, toit, tout équipée (choix de 2)
95, Corolla, a/c, 5 vit.
- A partir 199$/mois
- OUVERT LE SAMEDI
Ville-Marie Autos 598-7555

TOYOTA Avalon, 97, XLS, 64 000 km, cuir, démar., comme neuve, 28 000 $ 237-4202

TOYOTA Camry 89, fam., marine, man., bonne condition. 3 200 $. 514-933-8535

TOYOTA Camry, 91, très propre, 5950 $ 450-681-8272; 514-898-3124 crtr

TOYOTA Camry 93, aut., modèle de base, 128 000 km, état A-1, 8900$, 514 947-6513 crtr.

TOYOTA Camry 96, 97, 4 cyl., tout équipés, bal. gar. Raymond, Châteauguay Toyota 450-692-1200 Mtl: 514-875-1933

TOYOTA Camry 97, (2 en stock), 4 et 6 cyl. Tout équipés **BROSSARD TOYOTA 450-445-0577 951-9624**

TOYOTA Camry 98, gris, 34 000 km, a/c, très propre, 23 000 $. 351-8571

TOYOTA Camry 99 démonstrateurs, financement à partir de 2.8% ou location disponible. Dominic, Châteauguay Toyota 450-692-1200 Mtl: 514-875-1933

TOYOTA Camry CE V-6 1997, groupe élect. 62 000 km. Exc. état. 19 500 $. 450-655-4960

TOYOTA Camry LE, 96, tout équipé, très propre, faut vendre, 14 900 $ négo. 514-821-0680

TOYOTA Célica GTS 95, acheté en 1996, 98 000 km, 20 000 $. 450 463-4311

TOYOTA Celica GTS '91 blanche; A-1; 90 000 km. 8000 $ nég. Soir, 450-677-2782

TOYOTA Corolla 1996, 138 000km route, a/c, 4 ptes, 5 vit., propre. 514-387-9795.

TOYOTA Corolla 90, LE, 5 vit., grise. Bon état. 186 000 km, 2 300 $. 514-278-2912

TOYOTA Corolla 96, SD, man., 4 ptes, A1, 59 000 km, particulier, 10 000$. 514-857-7350

TOYOTA Corolla 97 Plus, 31 000 km, A1, femme proprio. A voir. 13 500$. 514-/28-7325

TOYOTA Corolla 98, man., bleu marin, 20 000 km, exc. état, 13 800 $. 514-277-4270

TOYOTA Corolla DX 97, champagne. Tercel SD 95. 7500 $. L.B. Auto 723-6262

TOYOTA Corolla DX96, man., 60 000 km, noir, comme neuf, 10 000 $. 514-381-7329

TOYOTA Corolla fam. 92, 95, 112 000 km, aut. a/c **BROSSARD TOYOTA 450-445-0577 951-9624**

TOYOTA
Corolla SD 97
gar. 5 ans, 100 000 km
237 $ mois, location 42 mois
Cartier Chrysler 514 335-0500

TOYOTA Corolla, Tourng. 98, 5 vit., a/c, AM/FM CD, bal gar., 13 900 $ 450-263-1182

550 AUTOMOBILES

TOYOTA Corolla VE 99, aut., air, cruise, groupe élect., CD, grise, 37 000 km, 16 495$. Mario 514-238-0453. Location d'Auto S.B. Bouchard inc.

TOYOTA Corolla VE 99, aut., beige, 20 000 km, AM/FM stéréo, contrôle de vitesse, chaufferette bloc moteur, absolument comme neuve, 15 600 $ TPS incluse, 514-337-5584.

TOYOTA Occasions, 96 à 98 Corolla, Tercel, Camry. Financement à partir de 5.8%. Aucune offre raisonnable refusée. Raymond, Châteauguay Toyota 450-692-1200 Mtl: 514-875-1933

TOYOTA Previa 91, 5 vit., 219 000 km, 8 pneus, 6 150 $ neg., 450-589-9363.

TOYOTA Tercel 2 ptes, 95-96 5 vit. fiable et économique. Gouverneur Nissan 450-668-1650

TOYOTA Tercel 90, aut., 135 500 km, bleue, 2500 $, 514-332-3948.

TOYOTA Tercel '97 man. 4 ptes, bleue. 68 300 km. 10 000$ ferme. 450-674-8695

TOYOTA Tercel 98, 4 ptes, aut., air, bleue, 46 000 km, 12 995$. Mario 514-238-0453. Location d'Auto S.B. Bouchard

TOYOTA Tercel 99, 4 ptes, aut., grise, 22 000 km, 13 995$. Mario 514-238-0453. Location d'Auto S.B. Bouchard Inc.

TOYOTA Tercel 99 neuves. Choix de modèles et couleurs. Location à partir de 199 $/mois. 0 comptant ou financement à 2.8%. Châteauguay Toyota 450-692-1200 Mtl: 514-875-1933

TOYOTA Tercel CE 98, noire, 4 ptes, aut., a/c, démar., bal. gar. 2 ans, 13 300$. 514-365-6507

TOYOTA Tercel DX 93, 92 000km, man. très propre. Mondial Saturn 385-7222.

TOYOTA Tercel LS 93, aut., 4 ptes, rouge, garantie, comme neuve, 6800$, 933-2868 crtr.

TOYOTA Tercel LS 1994, 4 ptes, aut., 74 000 km, 7950 $, crtr, 941-8361, rés.: 768-2119

TOYOTA Tercel Sport 93, aut., 112 000 km, 2 ptes, rouge. 6750 $, crtr, 514-951-4073.

TOYOTA
97, Toyota Corolla, man. 40 000km, impeccable
97, Ford Escort fam. aut. air, 54 000km
96, Toyota Tercel Sport, aut. 53 000km, très rare
96, Toyota Corolla DX, 1.8, aut. 29 000km, faites vite
96, Toyota Tercel 4 ptes, aut. air, 40 000km dernière
95, Nissan Axxess, SE, aut. tout équipé, très rare
92, Toyota Camry seulement 89 000km
95, Acura Intégra, automatique, seulement 60 000km
WOODLAND TOYOTA 761-3444

VOLKS 1992, (4) Passat, 4 portes et wagon, 4500 $. Bon prix. Sélect, 450 433-2002

VOLKS Beetle 71, décapotable, rouge, man., 43 000 milles, 514-642-3631

VOLKS Beetle GLS 99, démo, 5 vit. tout équipé, 6000km **POPULAR AUTO 274-5471**

VOLKS Cabriolet 95, man., équipée, a/c, A-1, bas km. 514-238-6337 ; 288-8688 # 304.

VOLKS Corrado 91, 2e proprio, 120 000 km, A-1, BBS "thule" 8 900 $. 514-939-1354.

VOLKS Corrado 93 VR6, cuir, beaucoup d'extra, 87 000km, bijou! 16 495 $. Lustrocar 450-975-7787

VOLKS
97 Golf, 2 ptes, 5 vit
96 Golf CL 4 ptes, rouge, 5 vit.
95 Jetta GL 4 ptes, bleue, 5 vit.
94, Jetta GL a/c, mags
- A partir 159$/mois
- OUVERT LE SAMEDI
Ville-Marie Autos 598-7555

VOLKS Golf 1991, 118 000 km, toit, impeccable, 4400 $. 514-992-3002 Euromach

VOLKS Golf 1996, 4 portes, rouge, aut., 5500 km, comme neuf, 450 926-3395

VOLKS Golf, 90, 5 vit. toit ouvrant, très bon état, 169 000 km, 2800 $. 450-625-5143

VOLKS Golf CL 94, 3 ptes, man., exc. condition, 7200$, 107 000 km, . 450-979-9093

VOLKS Golf CL 93, 2 ptes, 5 vit., 143 500 km, grise, bonne état, 6350$ nég. 514-992-4533

VOLKS Golf GL 95, man., noire, mags, a/c, rég. vit., 70 000 km, 11 500$. 514-279-5277

VOLKS Golf GL '94 aut., 4 ptes, 4 cyl. 89 000 km. 7800 $. 514-573-8396, 450-448-2208

VOLKS Golf GL 94, aut., grise, 70 000km, a/c, A1, femme proprio, 9900$. 514-486-6102

VOLKS Golf GL '93 turbo diesel, 117 000 km. Original. 7995 $. Crtr 450-462-6969.

VOLKS, Golf ou Jetta 96 à 98. Choix de 10 en inventaire. Achat ou location. **AUTO STRASSE 748-6961**

VOLKS Jetta 92, 100 000 km, toit, freins et pneus neufs. Bijou! 6299 $. 514-726-2139

VOLKS Jetta '93, femme proprio. 139 000 km. A-1. 9500 $. 514-739-4181, après 17 h.

VOLKS Jetta 96, Trek, 5 vitesses, 55 000km, 11 900 $ **DÉCARIE SATURN 342-2222**

VOLKS Jetta GL TDI 99, démo, 5 vit. air, 13 000km **POPULAR AUTO 274-5471**

VOLKS Jetta turbo diesel '97 GL, 47 000 km. Bleue, "cruise", air; + 2 gar. prol. 16 800 $. (450) 581-8564

VOLKS New Beetle 99, noire, 5 vit., air, mags, groupe élect., 12 900 km, 21 995$. Mario 514-238-0453. Location d'Auto S.B. Bouchard Inc.

VOLKS New Beetle 98, rouge, 5 vit., air, mags, groupe élect., 33 000 km, 19 995$. Mario 514-238-0453. Location d'Auto S.B. Bouchard Inc.

VOLKS New Beetle 98, grise, 5 vit., air, mags, groupe élect., 41 500 km, 19 695$. Mario 514-238-0453. Location d'Auto S.B. Bouchard Inc.

VOLKS New jetta GLS 99, silver, 1800 km, aut, 4 ptes, a/c, 25 000 $, 514-493-0839

VOLKS New-Jetta GLS 99, grise, loué 04/01, 9200 km, aut., toit, 10 500 $, 514 235-3052

VOLKS Passat 1991 GLX, aut., 90 000 km, tout équipé, rouge, 4800 $, 514 362-1262

VOLKS Passat 95, VR6, man., vert, 96 000 km, tout équipée. 23 900 $ nég. 858-7546

VOLKS, Passat 98, verte/ beige. 54 000 km garantie jusqu'à 140 000 km. Toit ouvrant et plusieurs accessoires. Comme neuve. (450) 357-1746

VOLKS Passat 98, noir, 58 000 km, 4 turbo, "Tip Tronic" 4 ptes, ABS, toit ouvrant, vitres teintées, chargeur 6 CD, a/c , garniture bois, mag 16, A-1, 22 995 $. 333-0101 poste 202

VOLKS Passat GLS, fam., 99, noir/int. noir, 10 300 km, aut., 28 850 $ 450-446-8861

VOLKS Transporteur 96 diésel, 75 000 km., état neuf, 15 900$ 514 334-2237, crtr.

VOLKSWAGEN
98, Golf aut. 4 ptes, air, noir, 8900km
97, Golf CL, 5 vit. 2 ptes, toit, noir, 47 600km
97, Golf CL, aut. 2 ptes, vert, 31 900km
96, Golf CL, 5 vit. 2 ptes, toit, vert, 30 450km
98, Jetta Cl 5 vit. air, bleu, 15 600km
97, Jetta Jazz, 5 vit. air, C.D. mag, noir, 38 000km
97, Jetta GT, 5 vit. toit, mag, noir, 52 000km
97, Jetta Trek, 5 vit. air, mag, rouge, 33 000km
97, Jetta GLS, 5 vit. tout équipé, 30 500km
97, Jetta GLS, 5 vit. tout équipé, 61 000km
POPULAR AUTO 274-5471

550 AUTOMOBILES

VOLKSWAGEN PARK AVENUE SUPER SPECIAL ÉCONOMIQUE
98 Golf Cabrio, 5 vit., air, 45 000 km
97 Golf bleu 5 vit, air, 4 portes, 66 000 km
97 Golf noir 4 portes, 5 vit. toit, 68 000 km
96 Golf vert 2 portes, 5 vit air
94 Golf GL 4 ptes, aut., a/c, toit ouvrant, roues mags, 55 000km
98 Jetta Edition Wolfsburg, tout équipé, 5 vit.
95 Jetta GLX VR6 noir, cuir noir, 5 vit. tout équipé 89 000km
PARK AVENUE VOLKS 450-656-4811

VOLVO 740, 1986, bleue, turbo, 145 000 km, en bon état, 3500$. 450-670-5234.

VOLVO 960 92, aut., équipée, 170000km, sans rouille, 8750$. Swedish Auto, 514-484-3200

VOLVO 960 94
64 500 km, particulier
19 000 $, 450-661-7585

VOLVO 93, 960SE, noire, cuir, état neuf, originale, 9500 $. Sélect, 450 433-2002

VOLVO 960, 97, 35 000km, liquidation, 450-445-7161 **BROSSARD HONDA**

VOLVO AUTOTECH
Autos vérifiées et garanties
Location, financement: sur place
98 S90 SE, CD, 40 000km
98 V70, aut. 27 500$
98 S70 T-5, noir, 27 900 $.
98 S70 aut, cuir, 28 900 $.
97 850 GLE aut. 50 000 km
96 850T fam. Gar. Volvo
95 940 T aut., 47 000 km
95 850T track, cuir, bois
94 850, toit, 13 900 $
94 850 aut. 72 000 km
91 940 GLE aut. 7900 $
91 240 aut. A/C. 72 000 mi.
89 740 GLE fam. Aut.
89-88 240 aut./man. A-1, 4900$
+ 5 VOLVO EN STOCK
SPÉCIALITÉS VOLVO
PIÈCES - SERVICE: 32$/H
Cell.450-460-3411, Marieville

VOLVO C70 1998, aubaine, bal. loc. 850$/mois, 20 mois (valeur 1100$/mois). 892-8919.

VOLVO 244DL 89, 4 ptes, aut. a/c, tout équipé, impeccable. 6450$. Auto Khan 765-3353

VOLVO 960 fam. 95, aut., 3e siège, 55000km, comme neuve. Swedish Auto, 514-484-3200

VOLVO 850 fam. 94, aut., 127000km, gar. VIP, équipée. Swedish Auto, 514-484-3200

VOLVO 740 GL 90, aut., état neuf, 190 000km, toit, équipée, 6250$. crtr, 514 951-4073.

VOLVO 850 GLT, 93, 5 vit., 145000km, toit, cuir, 12 500$. Swedish Auto, 514-484-3200

VOLVO 850 GLT 1993, 5 vit., 125 000 km, 12 500$. Jour, 879-2133, soir 450-969-5101

VOLVO 960, la plus luxueuse des Volvo 92, 129 000 km., A-1. Faut voir. Serge 514-524-7128 lun. au ven. 8 à 18 h.

VOLVO
99, S70A, (4) bas km
99, S70 GLT (6) bas km
99, V70A, (10) bas km
99, V70 Cross Country (7)
98, C70 a qui la chance?
94, 850 GLT 131 000km
VOLVO POINTE-CLAIRE
15, AUTO PLAZA
514-630-3666

VOLVO
S90, 98, 32 000 km 28 500$
850, 96, noir/noir
850, 95, noir (état neuf)
850-T5 96, rouge/noir (A voir)
850, Turbo 95 Impeccable
850, Turbo 94 noir/noir
VOITURES DOCUMENTÉES et très bien entretenues
Garage Blainville
Service Volvo
450-434-1169

VOLVO S70 T5 1999, 4 ptes, sedan, vert forêt, 12 000 km, possibilité transfert de location. 450-658-3129, 450-447-0927

VOLVO 850, turbo 1996, vert forêt, A-1, int. cuir, entièrement équipée. Bal. de location 36 mois, 507 $ /mois. Info: Carlsen Int'l 514-949-9922

VOLVO 760 turbo '89 aut. Int. cuir. Tout équipée. État A-1. Entretien du concessionnaire. 8500 $. 514-499-0229

VOLVO V70 '99, noire, aut., mags, air, groupe élect., CD, 22 000 km, 34 495$. Mario 514-238-0453. Location d'Auto S.B. Bouchard Inc.

555 AUTOS/CAMIONS ANTIQUES ET DE COLLECTION

CHEVROLET Bélair 1956, V8, aut., a/c, 10 000$. Échange possible. 450-838-7994

MERCEDES 450SE 1976, propriétaire originale, 5000 $, 514 932-3395 laissez message.

MGB 1979, blanche, pas d'hiver, 73 000 m., excellente condition, 5900$. 819-876-5378

560 SERVICES DIVERS

DIFFERENTIELS, transmissions manuels, Joron Auto 2144 Papineau,514-522-7775

600 Loisirs et véhicules récréatifs

655 MOTOCYCLETTES

BMW R1100RT 97, 17 000 km. Soir et fins sem. 514 891-1948

658 BATEAU-MOTEUR, YACHTS, VOILIERS

BAYLINER Capri 20½, 200HP, inboard, plusieurs accessoires, 6 500$ nég. Visible marina Lachine, 514-766-6254.

BAYLINER Capri 20½ " open deck " 225HP, inboard, plusieurs accessoires, Besoin réparation. 4000$. Visible marina Lachine, 514-766-6254.

DORAL Citation 86, toit neuf, 17 000 $. 450-665-2349

ENTREPOSAGE L'HIVER
Marina Ile Perrot 457-4341

LAC MEMPHRÉMAGOG, Yacht Club St-Benoît, places disponibles pour l'an 2000. REMISAGE D'HIVER GRATUIT pour voiliers, si vous réservez maintenant. 819-843-8156, 450-292-3998

MOTEUR 3 CV, 175 $. 6 CV, 400 $. 5CV, 275 $. 270-9490

665 REMORQUES

Avec dompeur 5 x 9, 575$ et + ou sur mesure. 450-834-4367

667 VÉHICULES RÉCRÉATIFS

A LOUER : motorisé de luxe 38 pi. Diesel Pusher. Lav.-séc. Réservation : 514-355-3954.

AUBAINE, motorisé classe A, Ultra-Star, 31 pi. 1989, tout équipé, modèle haut-de-gamme, bas millage, excellente condition, 33 500 $ nég., 418 722-7340 avant 14h ou laissez message.

GO KART 99, modèle FC, chassis EKS, moteur TM, 4 courses. Mario 450 435-3685.

MOTORISÉ 34 pi, 1998, à louer ou à vendre, 450-227-4086.

ROADTREK 190, 91, 64 km, A1, 26 000$. 450-427-3673

ROULOTTE 5e roue, 88, Golden Falcon, 26½', 9500 $ et camion GMC 2500, 4x4, ½ T, 90 000 km, 88, 8000 $ 450-229-2904

AVIS
Nos annonceurs sont priés de noter que toutes leurs annonces doivent être publiées en conformité avec la Loi sur la protection du consommateur, article 242, qui stipule : « Aucun commerçant ne peut, dans un message publicitaire, omettre son identité et sa qualité de commerçant. »

AVIS LÉGAUX - APPELS D'OFFRES SOUMISSIONS - ENCANS

AVIS IMPORTANT AUX ACTIONNAIRES DE PHILIP SERVICES CORP.

SI VOUS AVEZ DÉTENU, SOUSCRIT OU ACQUIS PAR AILLEURS DES ACTIONS ORDINAIRES DE PHILIP SERVICES CORP. ENTRE LE 18 FÉVRIER ET LE 7 MAI 1998, LE PRÉSENT AVIS VOUS CONCERNE. IL Y A LIEU DE PRENDRE CONNAISSANCE DE SON CONTENU QUI POURRAIT AVOIR UNE INCIDENCE SUR VOS DROITS RECONNUS PAR LA LOI.

Par voie d'un avis de demande en justice du 5 mai 1998 et d'une déclaration du 3 juin 1998, un recours collectif a été intenté par Joseph Menegon en Cour supérieure de l'Ontario à Hamilton, en Ontario, numéro de dossier 4166 / 98CP, au nom d'un groupe envisagé composé de toutes les personnes au Canada qui ont souscrit des actions ordinaires de Philip au cours d'une période définie (le recours collectif canadien); on y allègue que certaines des informations divulguées par Philip au cours de cette période étaient fausses ou trompeuses. Différents recours collectifs ont été regroupés le 2 juin 1998 et transférés à la United States District Court, district sud de New York (le recours collectif américain).

Le 25 juin 1999, Philip s'est déclarée insolvable et a demandé à se prévaloir des dispositions de la loi sur les arrangements avec les créanciers des compagnies (la LACC). Ce même jour, la Cour supérieure de l'Ontario a rendu une ordonnance accordant à la société la protection conférée par les dispositions de la LACC. La Cour a nommé Ernst & Young inc. à titre de contrôleur de Philip.

De plus, le 25 juin 1999, Philip et ses filiales directes et indirectes aux États-Unis ont déposé une requête aux termes du chapitre 11 du United States Bankruptcy Code auprès de la United States Bankruptcy Court du district du Delaware.

Un règlement a été négocié entre les conseillers juridiques de Philip et ceux des demandeurs dans le cadre des recours collectifs américain et canadien. En résumé, le règlement négocié prévoit notamment ce qui suit:

(i) si le plan de restructuration (le plan américain) et le plan de compromis et d'arrangement déposé dans le cadre des procédures canadiennes (le plan canadien) sont approuvés par les créanciers et par le tribunal puis mis en oeuvre, les demandeurs dans le cadre du recours collectif canadien partageront proportionnellement avec les demandeurs dans le cadre du recours collectif américain 1,5% au total des actions ordinaires de la société Philip restructurée (le fonds de règlement);

(ii) une demande conjointe sera faite aux tribunaux du Canada et des États-Unis en vue de faire approuver le versement par Philip d'honoraires globaux d'au plus 575 000 $US aux conseillers juridiques des demandeurs dans le cadre des recours collectifs canadien et américain;

(iii) si les créanciers et le tribunal n'approuvent pas le plan américain et que celui-ci n'est pas mis en oeuvre, l'entente de règlement sera nulle et sans effet.

Le 27 juillet 1999, une entente de règlement fondée sur le règlement négocié décrit ci-dessus a été signée par les conseillers juridiques des demandeurs dans le cadre du recours collectif canadien et les conseillers juridiques de Philip Services Corp.

Le 12 octobre 1999, une requête sera entendue par le juge Blair de la Cour supérieure de l'Ontario pour établir si l'entente de règlement doit être approuvée par le tribunal. Si vous désirez comparaître, veuillez communiquer avec les conseillers juridiques du demandeur représentant à l'adresse indiquée ci-après.

Le 27 août 1999, la Cour supérieure de l'Ontario a certifié le recours collectif canadien comme un recours collectif contre Philip uniquement et aux seules fins d'un règlement. Le groupe de demandeur est défini comme suit:

«{TRADUCTION}Toutes les personnes au Canada qui ont détenu, souscrit ou acquis par ailleurs des actions de Philip pendant la période allant du 18 février 1996 au 7 mai 1998 et qui ont de ce fait subi une perte nette (le groupe). Personnes s'entend de toutes les personnes physiques, sociétés, fiducies et institutions qui ont souscrit des actions de Philip, sauf les défendeurs dans le cadre de l'action, toute filiale ou personne du groupe des défendeurs, les dirigeants et administrateurs de défendeurs, de leurs filiales ou des membres de leur groupe, les membres de la famille immédiate des administrateurs et des dirigeants de ces défendeurs, de ces filiales ou des membres de leur groupe, toute entité dans laquelle les personnes exclues ont une participation dominante et les représentants successoraux, les héritiers, les successeurs et les ayants droit de toute personne exclue ; »

SI VOUS CORRESPONDEZ À LA DESCRIPTION DONNÉE CI-DESSUS, VOUS SEREZ AUTOMATIQUEMENT INCLUS DANS LE GROUPE, À MOINS QUE VOUS NE PRENIEZ DES MESURES POUR VOUS EN EXCLURE.

SI VOUS NE PRENEZ PAS DE MESURES D'EXCLUSION ET QUE L'ENTENTE DE RÈGLEMENT EST APPROUVÉE PAR LE TRIBUNAL, VOUS SEREZ LIÉS PAR LES CONDITIONS DE L'ENTENTE.

Vous pouvez prendre connaissance de l'entente de règlement et de l'ordonnance du tribunal du 27 août 1999 sur le site web du recours collectif, www.philipclass.com, ou obtenir un exemplaire de ces documents en téléphonant au contrôleur, Ernst & Young, au 1 877 332-3356.

Si vous ne souhaitez pas faire partie du groupe mais désirez plutôt faire en votre propre nom une réclamation contre Philip qui découle de la souscription, de l'acquisition ou de la détention, par vous, d'actions de Philip au cours de la période allant du 18 février 1996 au 7 mai 1998, vous pouvez vous exclure du groupe et présenter une preuve de réclamation aux termes des dispositions du plan américain. Si vous désirez vous exclure, vous devez envoyer un formulaire d'exclusion par la poste au contrôleur, Ernst & Young, à l'adresse figurant ci-dessous et présenter une preuve de réclamation conformément aux dispositions du plan américain. Si les plans américain et canadien sont approuvés et mis en oeuvre, les personnes qui se seront exclues du groupe seront traitées de la même manière que celles qui en seront demeurés membres. SI VOUS ÊTES MEMBRE DU GROUPE ET QUE VOUS NE VOUS EN ÊTES PAS EXCLUS AVANT LE 12 OCTOBRE 1999, VOUS SEREZ À TOUT JAMAIS INTERDITS DE DÉPOSER UNE RÉCLAMATION CONTRE PHILIP.

Pour obtenir un formulaire d'exclusion et les documents nécessaires au dépôt d'une preuve de réclamation conformément aux dispositions du plan américain, veuillez communiquer avec le contrôleur, Ernst & Young, au 1 877 332-3359.

Le contrôleur n'est pas tenu d'envoyer les documents d'exclusion à ceux qui en font la demande après le 12 octobre 1999. Voici l'adresse du contrôleur:

Ernst & Young
Contrôleur de Philip Services Corp.
Ernst & Young inc.
Le contrôleur de Philip Services Corp.
Ernst & Young Tower
C.P. 251
222, rue Bay
Toronto-Dominion Centre
Toronto (Ontario) M5K 1J7
À l'attention de Murray McDonald

Si vous désirez une copie des documents déposés relativement à la requête en instance pour l'approbation de l'entente de règlement qui sera entendu le 12 octobre 1999, veuillez communiquer avec Findlay & McCarthy, avocats du demandeur représentant, ou avec Stikeman, Elliott, avocats de Philip Services Corp., aux adresses indiquées ci-dessous.

Findlay & McCarthy
Avocats du demandeur représentant

John W. Findlay
Findlay & McCarthy
66, James Street North
Hamilton (Ontario) L8R 2K5
Numéro de téléphone: (905) 526-8943
Numéro de télécopieur: (905) 526-8696

Stikeman, Elliott
Avocats de Philip Services Corp.

David R. Byers
Strikeman, Elliott
Commerce Court West
199, Bay Street, Suite 5400
Toronto (Ontario) M5L 1B9
Numéro de téléphone: (416) 869-5697
Numéro de télécopieur: (416) 947-0866

PRIÈRE DE NE PAS COMMUNIQUER AVEC M. LE JUGE BLAIR OU AVEC LE GREFFIER DE LA COUR SUPÉRIEURE DE L'ONTARIO, CAR ILS NE SERONT PAS EN MESURE DE RÉPONDRE À VOS QUESTIONS CONCERNANT LA POURSUITE.

LE PRÉSENT AVIS A ÉTÉ ORDONNÉ PAR LA COUR SUPÉRIEURE DE L'ONTARIO.

2785785

ÊTES-VOUS OBSERVATEUR?

RÉPONSES

1 Crosse du fusil plus longue.
2 Bretelle plus courte sous le canon du fusil.
3 Pied du banc plus large.
4 Une pelouse incomplète derrière la tête du gardien.
5 Un arbre complété au-dessus du gardien.
6 Fond de la corbeille complété.
7 Piquet plus court au-dessus de l'écriteau.
8 Pied de l'arbre modifié à gauche de la corbeille.

AS-TU ~~BIEN~~ DORMI ?

dans la rue les questions ne sont jamais simples

Le Refuge des Jeunes
compagne de financement

Aidez-nous à les aider : (514) 849-4221
3767, rue Berri, Montréal (Québec) H2L 4G7

Association d'Entraide Ville-Marie inc.

CANCER: Soins palliatifs à domicile

quand chaque jour compte !

Depuis 1973

Soins professionnels gratuits et Soutien bénévole

(514) 272-7200

AVIS LÉGAUX - APPELS D'OFFRES - SOUMISSIONS - ENCANS

PROVINCE DE QUÉBEC
DISTRICT DE MONTRÉAL
CITÉ DE CITY OF DORVAL

AVIS PUBLIC

PROGRAMME D'ASSAINISSEMENT ADOPTION

DISPOSITION DES NEIGES USÉES

AVIS PUBLIC est donné que lors de sa séance ordinaire du mardi 7 septembre 1999, le Conseil de la Cité de Dorval a adopté le Programme d'assainissement de la municipalité sur les dispositions des neiges usées. Le tout en application des articles 116.2 à 116.4 de la Loi sur la qualité de l'environnement. (L.R.Q.c., Q-2).

Le Programme est disponible pour consultation au bureau du Directeur des Services techniques, Hôtel de ville, 60, avenue Martin, Dorval, du lundi au vendredi, durant les heures ordinaires du bureau.

Toute personne ou groupe peut présenter des observations au ministre de l'Environnement et de la Faune jusqu'à l'échéance du délai de quinze jours de la deuxième publication du présent avis.

DEUXIÈME ET DERNIER AVIS DONNÉ À DORVAL, QUÉBEC, ce vingt-deuxième jour de septembre 1999, mil neuf cent quatre-vingt-dix-neuf (1999).

Le greffier,
Marcel Guérin

2783609

PROVINCE DE QUÉBEC
VILLE DE KIRKLAND
KIRKLAND

ÉLECTION GÉNÉRALE 7 NOVEMBRE 1999

AVIS PUBLIC AUX PROPRIÉTAIRES UNIQUES D'UN IMMEUBLE, AUX OCCUPANTS UNIQUES D'UN LIEU D'AFFAIRES, AUX COPROPRIÉTAIRES INDIVIS D'UN IMMEUBLE ET AUX COOCCUPANTS D'UN LIEU D'AFFAIRES

AVIS PUBLIC est par les présentes donné **aux propriétaires uniques d'un immeuble et aux occupants uniques d'un lieu d'affaires,** qui n'ont pas déjà le droit d'être inscrits sur la liste électorale comme personne domiciliée, que les conditions indiquées ci-dessous doivent être remplies pour être inscrits sur la liste électorale municipale pour l'élection mentionnée en titre:

1. Être, en date du 1er septembre 1999, une personne physique, majeure et de citoyenneté canadienne et ne pas être en curatelle, ni déclarée coupable d'une infraction constituant une manoeuvre électorale frauduleuse;
2. Être, depuis au moins 12 mois en date du 1er septembre 1999, propriétaire unique d'un immeuble situé sur le territoire de la municipalité ou occupant unique d'un lieu d'affaires situé sur le territoire de la municipalité;

et avoir transmis à la municipalité, à l'adresse indiquée ci-dessous, au plus tard le 3 octobre 1999, une demande d'inscription à la liste électorale municipale.

AVIS PUBLIC est également donné **aux copropriétaires indivis d'un immeuble et aux cooccupants d'un lieu d'affaires** qui n'ont pas déjà le droit d'être inscrits sur la liste électorale comme personne domiciliée, propriétaire unique d'un immeuble ou comme occupant unique d'un lieu d'affaires, que les conditions indiquées ci-dessous doivent être remplies pour être inscrits sur la liste électorale municipale pour l'élection mentionnée en titre:

1. Être une personne physique, majeure, de citoyenneté canadienne, ne pas être en curatelle, ni déclarée coupable d'une infraction constituant une manoeuvre électorale frauduleuse le 1er septembre 1999;
2. Être copropriétaire indivis d'un immeuble ou cooccupant d'un lieu d'affaires depuis au moins 12 mois le 1er septembre 1999;

et avoir été désigné au moyen d'une procuration signée par la majorité des copropriétaires ou cooccupants qui sont électeurs le 1er septembre 1999

et avoir transmis cette procuration à la municipalité, à l'adresse indiquée ci-dessous, au plus tard le 3 octobre 1999.

PRENEZ NOTE que toute demande d'inscription ou procuration transmise après le 3 octobre 1999 mais avant le 28 octobre 1999 (date de la fin des travaux de la commission de révision), devra être considérée comme une demande de modification à la liste électorale et sera transmise en tant que telle à la commission de révision, à moins que le président d'élection en ait tenu compte avant le dépôt de la liste électorale.

Les formulaires prescrits pour faire une demande d'inscription ou de retrait à la liste électorale ainsi que le formulaire de procuration sont disponibles au bureau de la présidente d'élection. Ces documents prennent effet au moment de leur réception et demeurent valides tant qu'ils ne sont pas retirés ou remplacés.

Pour tout renseignement supplémentaire, communiquez avec le bureau de la présidente d'élection:

Hôtel de Ville de Kirkland
17 200, boulevard Hymus
Kirkland (Québec) H9J 3Y8
Numéro de téléphone: (514) 630-2713

DONNÉ à Kirkland, ce 22 septembre 1999.

LISE LABROSSE
Présidente d'élection

2785037

CLSC SAINT-LAURENT
CHSLD

AVIS D'ÉLECTION au conseil d'administration du CHSLD-CLSC St-Laurent 1055, chemin Côte-Vertu

Collège électoral: Population

Conformément aux dispositions de la Loi sur les services de santé et les services sociaux, L.R.Q., c. S-4.2, avis est donné qu'il y aura élection de (4) personnes par la population au conseil d'administration de l'établissement mentionné ci-dessus. Les personnes intéressées à participer à la gestion des services de santé et des services sociaux sont invitées à poser leur candidature aux sièges réservés à la population.

La date du scrutin est prévue pour le 15 novembre 1999.

Conditions d'éligibilité - pour être éligible, une personne doit:

- Être citoyen canadien;
- Résider au Québec;
- Être majeure (18 ans et plus);
- Ne pas être sous tutelle ou curatelle;
- Ne pas avoir été déclarée, au cours des cinq années précédentes, coupable d'un crime punissable de trois ans d'emprisonnement et plus;
- Ne pas avoir été déchue, au cours des trois années précédentes, de ses fonctions comme membre du conseil d'administration d'un établissement ou d'une régie régionale;
- Ne pas avoir été déclarée, au cours des trois années précédentes, coupable d'une infraction à la Loi sur les services de santé et les services sociaux ou aux règlements;
- Ne pas être à l'emploi du ministère de la Santé et des Services sociaux, d'une régie régionale, d'un établissement, de tout autre organisme dispensant des services reliés au domaine de la santé ou des services sociaux, de la Régie de l'assurance-maladie du Québec et ne pas recevoir une rémunération de cette dernière.

Modalités de mise en candidature:
Une candidature est proposée au moyen d'un bulletin de présentation d'un candidat que l'on obtient auprès d'un établissement ou de la Régie régionale de la santé et des services sociaux de Montréal-Centre. Ce bulletin doit être signé par la personne candidate et par deux autres personnes satisfaisant les mêmes conditions d'éligibilité. Ces personnes doivent également compléter le formulaire «Déclaration».

L'original du bulletin de présentation d'un candidat ainsi que l'original des déclarations doivent être transmis au président d'élection de l'établissement visé au plus tard 30 jours avant la date de l'élection, avant 17 heures. Les documents reçus par télécopieur ou autres moyens électroniques ne sont pas considérés comme étant des originaux.

Date limite de mise en candidature: 18 octobre 1999, 17 heures.

Renseignements supplémentaires:
S'adresser au président d'élection
de l'établissement
Monsieur Martin St-Amour
Téléphone: 744-4981

Renseignements généraux:
Régie régionale de la santé et des services sociaux
de Montréal-Centre
Téléphone: 286-6500

2785586

CASILOC inc.

APPEL DE SOUMISSIONS NO 99-514

SERVICE DE LAVAGE DES VITRES ET AUTRES TRAVAUX DIVERS EFFECTUÉS EN HAUTEUR POUR LE CASINO DE HULL

CLÔTURE LE : 22 OCTOBRE 1999, 11 H, HEURE LOCALE

Casiloc inc., filiale de Loto-Québec, désire retenir les services d'une firme pour effectuer le lavage des vitres extérieures et intérieures du Casino de Hull, l'application d'insecticides ainsi que des travaux divers en hauteur.

Toutes les conditions de cet appel de soumissions sont contenues dans le document qui est disponible pour examen et qui peut être obtenu contre un paiement non remboursable de 50 $ présenté sous forme de chèque certifié ou de mandat-poste fait à l'ordre de **Loto-Québec,** du lundi au vendredi, de 9 h à 12 h et de 13 h 30 à 16 h, à :

Casiloc inc.
Direction de l'approvisionnement de Loto-Québec
500, rue Sherbrooke Ouest, 19e étage
Montréal (Québec) H3A 3G6

ou

Casiloc inc.
Direction de l'administration
Casino de Hull
1, boulevard du Casino
Hull (Québec) J8M 6W3

Aucune soumission reçue après le délai ne sera acceptée.

Pour être admissible à présenter une soumission, le soumissionnaire doit répondre aux critères suivants, sans quoi sa soumission sera automatiquement rejetée :

- avoir obtenu le document d'appel de soumissions directement de la Direction de l'approvisionnement de Loto-Québec ou de la Direction de l'administration du Casino de Hull et avoir acquitté les frais de prise de possession ;
- avoir un bureau au Québec ;
- posséder, au moment du dépôt de la soumission, une expérience pertinente d'au moins cinq (5) ans dans le domaine visé et pouvoir être en mesure de fournir, en une seule fois, une équipe d'au moins quatre (4) employés ayant chacun un minimum de deux (2) ans d'expérience pertinente dans les travaux de nettoyage effectués à très grande hauteur ;
- avoir assisté à la visite **OBLIGATOIRE** des lieux qui se tiendra le **4 octobre 1999 à 9 h,** au Casino de Hull, 1, boulevard du Casino, Hull :
- fournir avec sa soumission :
  - un chèque certifié, une traite bancaire ou une lettre de garantie bancaire irrévocable valide pour soixante (60) jours émis par une banque à charte du Canada ou par une Caisse populaire payable à l'ordre de **Casiloc inc.** au montant de 5 000 $; ou
  - un cautionnement de soumission émis par une entreprise détenant un permis d'assureur au Canada et légalement habilitée à se porter caution au Québec de 5 000 $ en faveur de **Casiloc inc.,** valide pour soixante (60) jours.

  et inclure également à sa soumission :
  - un engagement d'une banque à charte du Canada ou d'une Caisse populaire à émettre, advenant l'adjudication d'un contrat au soumissionnaire, une lettre de garantie bancaire irrévocable de 10 000 $ payable à l'ordre de **Casiloc inc.** ; ou
  - une convention relative à l'émission d'un cautionnement d'exécution émise par une entreprise détenant un permis d'assureur au Canada et habilitée à se porter caution au Québec de 10 000 $ en faveur de **Casiloc inc.**

Casiloc inc. ne s'engage à accepter ni la plus basse ni toute autre soumission reçue.

Toute information peut être obtenue auprès de Richard Giroux au numéro (514) 499-5125.

Claude Lachance
Directeur
Approvisionnement
Émis le 22 septembre 1999

2786357

APPEL D'OFFRES

Projet: Réparation et remise à neuf de radiateurs et refroidisseurs
Dossier: P99-030
Ouverture: Le 8 octobre 1999, à 11 h 00 (heure locale)

Document disponible au coût de vingt-cinq dollars (25 $) (argent comptant ou chèque visé) non remboursable, à compter du **22 septembre 1999, à 13 h 30,** au Service de l'approvisionnement de la STRSM, 1150, boul. Marie-Victorin, Longueuil.

Nos bureaux sont ouverts du lundi au jeudi de 8 h 30 à 16 h 30 et le vendredi de 8 h 30 à 15 h 00.

Un cautionnement de soumission est requis pour soumissionner.

Pour informations, s'adresser au (450) 442-8600, poste 8634.

http://www.appels.doffres.com/

à juste prix ! Vers la qualité

STRSM

2786487

ENCAN PUBLIC

28 et 29 septembre à 18 h

INSPECTION

26 septembre, 10 à 19 h
27 septembre, 10 à 19 h

Meubles de qualité et antiquités européennes.

•

Armoires, commodes, mobiliers de salle à manger, lustres, pièces en cuivre et en cristal, tapis orientaux, bijoux, et beaucoup plus.

PLUS DE 500 LOTS

Un des plus intéressants encans que vous puissiez voir.

CAGA CERTIFIED APPRAISER

JASON'S AUCTION
4056, rue Jean-Talon O., Montréal
343-0208
Plus de 200 espaces de stationnement

2784069