LUNDI dans la tribune "BONS D'EPICERIE A GAGNER"

SIDA: appui de l'Association gaie au CHUS p. C-2

la tribune Vivre en 1986

Petites annonces

Informations générales

Des créations pour les moments spéciaux...

SHERBROOKE — La dernière édition des Moments spéciaux Craven "A" qui a pris l'affiche au Carrefour de l'Estrie, met en vedette pour le printemps et l'été 1986, pas moins de sept couturiers canadiens: Stephan Caras, Tom d'Auria, Roger Edwards, Kentsou, Ruark Roswell Smith et l'équipe de Nicola Pelly et Harry Parnass (sous la griffe Parachute).

"Au mois de janvier 1985, a indiqué le président de la Maison Craven, M. P.J. Fennell, nous avons ajouté un nouvel élément au spectacle des Moments spéciaux, les oeuvres de jeunes couturiers nouveaux venus dans le monde de la mode."

"Montréal et Toronto sont considérés comme les deux centres de la couture au Canada, d'expliquer encore le président, mais nos tournées nous ont révélé que le monde de la mode est aussi très vivant dans toutes les régions du pays."

D'ailleurs, les Moments spéciaux présentent parfois les créations de couturiers locaux oeuvrant dans les villes visitées, ou encore font appel à des mannequins embauchés sur place, en plus de l'équipe de designers et de mannequins attitrée au spectacle.

De Tom D'Auria, robe du soir blanche lisérée de noir.

Le jaune et les gros motifs caractérisent cette robe passe-partout, création de Tom D'Auria.

Toute de blanc et de lamé or, cette robe du soir de Stephan Caras comporte une immense parure: un col très large qui se prolonge en pointe jusqu'à la naissance du dos.

Robe du soir de Stephan Caras.

Aussi incroyable que cela puisse paraître, cet ensemble saumon est taillé dans du cuir et fait partie de la collection créée par Roger Edwards.

Ensemble du soir signé Ruark Roswell Smith où des milliers de paillettes blanches recouvrent une combinaison de paillettes.

INTER COMmunication

AIPHONE

Systèmes Aiphone s'adaptant aux besoins des commerces, industries et domiciles.

CITÉ ÉLECTRONIQUE

Une division industrielle pour mieux vous servir.

918 OUEST, RUE KING, SHERBROOKE 569-9908

03851

Semaine de visibilité gaie

Interventions axées sur le SIDA et certains préjugés

par Guylaine Charette

SHERBROOKE — L'Association pour l'épanouissement de la communauté gaie en Estrie (ACGE) participera activement à la semaine de visibilité gaie qui se déroulera du 2 au 8 février.

L'Association a bien l'intention de prendre la parole publiquement sur les ondes de la radio, de la télévision et par le biais des journaux afin de dire aux gens qu'ils sont bien dans leur peau et pour rétablir certains faits, notamment concernant le SIDA.

"En Estrie, nous serions quelque 25,000 homosexuels, hommes et femmes, avoués ou non, si l'on se réfère à des méthodes statistiques éprouvées, issues du rapport Kinsey. Et, on ne nous demande jamais notre avis; notre point de vue n'est pas exprimé quand on nous pointe du doigt comme étant un groupe davantage porteur d'un virus qui sème la panique", a précisé Bhernardth Allard, le secrétaire de l'Association.

D'ailleurs, le SIDA, aux yeux de l'Association, ralentit les efforts consentis à ce jour pour donner une image juste de ce groupe. Pour ce dernier, le SIDA constitue un agent de "contre-visibilité" dans un processus de sensibilisation de la population au vécu des homosexuels.

"Dans ce dossier, qui a créé une véritable panique au sein de la population, seulement les informations de sources officielles ont été diffusées. La contre-information, provenant de groupes comme l'ACGE, ou le Centre de coordination internationale du mouvement gai situé à Montréal, n'émerge pas dans l'analyse de la situation", a ajouté M. Allard.

Quelques cas

"Il faut bien le dire, il y a eu seulement 13 cas de SIDA en cinq ans en Estrie, il ne faut donc pas en parler en termes d'épidémie." Pour apporter une dimension plus juste de la réalité, un des membres de l'ACGE, Gérard, a précisé qu'il y avait seulement trois façons de contracter cette maladie: l'utilisation d'aiguilles chez les drogués, les transfusions sanguines ou des relations sexuelles avec un porteur ou une porteuse du virus.

"Comme la population en général ne prend pas de drogues par intraveineuse, que les banques de sang sont beaucoup plus strictes maintenant sur le contrôle des transfusions, les dangers de transmission sont beaucoup moins importants...", a précisé le secrétaire de l'ACGE.

Par ailleurs, a-t-il ajouté, "les gais, qui se retrouvent dans un des groupes-cibles, se sont organisés et ont informé leurs "commettants" des mesures de prévention; et, il faut aussi se dire que les homosexuels ont pris individuellement les mesures qui s'imposaient dans les circonstances".

Et, pour bien relativiser les choses, ce dernier a souligné que les accidents d'automobiles, les cancers relatifs au tabagisme et même les suicides sont autrement plus "destructeurs" que le SIDA.

Acceptation

Quand à la perception de la population vis-à-vis les homosexuels, en dépit du SIDA, le secrétaire de l'ACGE estime que les gens en général acceptent bien le type de relations que vivent les homosexuels. Même si lea gais sont moins bien organisés ici que dans certains grands centres où l'on retrouve des communautés bien établies, le vent de libéralisation des moeurs a également fait son oeuvre en région.

"Nous ne sommes plus perçus commes des oiseaux rares et, malgré quelques réticences parfois, nous sommes relativement bien intégrés à la société. Certains clichés tiennent bon, mais qui n'est pas influencé par les images populaires?" a lancé M. Allard.

Toutefois, certaines formes de discrimination persistent, notamment au niveau des organismes qui encouragent financièrement les groupes dont l'aide est destinée à des clientèles particulières.

Ainsi, l'ACGE s'est butée à plusieurs reprises à des portes fermées quand est venu le temps de rechercher des moyens de financement. Selon le secrétaire de l'Association, les motifs de refus découlent largement de considérations reliées à l'orientation sexuelle des requérants. "Pas de sous..., pas de local ni de permanence pour offrir des services aux homosexuels, sur le plan juridique, de la santé, de la famille ou encore, du travail, etc.; nous allons tâcher de recueillir des sommes par le biais de la communauté gaie s'il n'est pas possible de le faire autrement", a conclu M. Allard.

Don DE SANG,
Don DE VIE

Le docteur Daniel Thibodeau est heureux d'annoncer l'ouverture de son nouveau bureau à titre de spécialiste en gynécologie-obstétrique.

Le docteur Thibodeau a effectué ses études médicales à Sherbrooke. Il a complété sa formation de spécialiste dans les hôpitaux affiliés aux universités de Sherbrooke et d'Ottawa. Il est licencié du Conseil médical du Canada. Il détient un certificat de spécialiste de la province de Québec. Il est diplômé du Collège Royal des médecins et chirurgiens du Canada (fellow).

Sa distinguée clientèle est priée de communiquer pour rendez-vous au:
569-4288
Clinique familiale St-Vincent
250, King est Sherbrooke

Daniel Thibodeau M.D.
Gynécologue-obstétricien

3513

Tests de diagnostic du SIDA

L'Association gaie appuie les démarches du CHUS

SHERBROOKE (GC) — L'Association pour l'épanouissement de la communauté gaie en Estrie (ACGE) appuie les démarches du Centre hospitalier universitaire de Sherbrooke (CHUS) relativement à l'implantation d'un centre de dépistage du SIDA.

Le secrétaire de l'Association, M. Bhernardth Allard, estime que la population estrienne ne doit pas se passer d'un tel service qu'on a jugé important d'accorder dans plusieurs régions du Québec.

Par ailleurs, l'Association qui regroupe quelque 40 membres mais autour de laquelle gravitent de nombreux autres homosexuels, hommes et femmes, se joint aux organismes, une centaine environ, qui réclament l'inclusion de l'orientation sexuelle parmi les sujets de discrimination à proscrire à l'intérieur de la nouvelle constitution canadienne.

L'obésité tient à l'hérédité selon une nouvelle étude

BOSTON (AP) — Si les gens grossissent ou restent minces, cela dépend en grande partie de leur hérédité et n'a pas grand chose à voir avec leurs habitudes alimentaires acquises lors de l'enfance, selon une nouvelle étude.

Ces résultats permettent d'expliquer pourquoi certains restent gros malgré un régime constant et pourquoi d'autres ne prennent pas un seul kilo quoi qu'ils mangent: l'obésité et la minceur sont dans les gènes.

Cette découverte résulte d'une étude menée au Danemark sur 540 personnes adoptées entre 1924 et 1947, alors qu'elles n'avaient pas plus d'un an. Il apparait qu'elles ont acquis les caractéristiques de leurs parents biologiques indépendamment de l'obésité ou la minceur de leurs parents adoptifs.

De nombreux experts pensaient que l'hérédité jouait un rôle mais ils affirmaient souvent que les gros devaient en partie cela aux mauvaises habitudes alimentaires prises dans les premières années de leur existence.

"La vraie surprise est que la famille adoptive n'a absolument aucun impact, autant que nous ayons pu le constater", affirme le Dr Albert J. Stunkard de l'Université de Pennsylvanie, le directeur de ces recherches dont les résultats sont publiés dans le "Journal de médecine de Nouvelle-Angleterre".

Mais cela n'implique pas pour autant que les gens ne peuvent nullement influer sur leur poids ni que les calories ne comptent pas. Le Dr Stunkard a d'ailleurs tenu à préciser que la lutte contre l'obésité n'était pas sans espoir. D'autant que de nombreuses personnes ayant leurs deux parents gros échappent pour leur part à l'obésité.

Tout ce que son étude montre, selon lui, c'est qu'il est plus difficile pour certains que pour d'autres de rester mince. Et que des parents gros doivent beaucoup plus se préoccuper de l'alimentation de leurs enfants que ceux qui sont minces.

ZAZOU.
2227 King ouest
Sherbrooke, Qué. J1J 2G2
565-2332

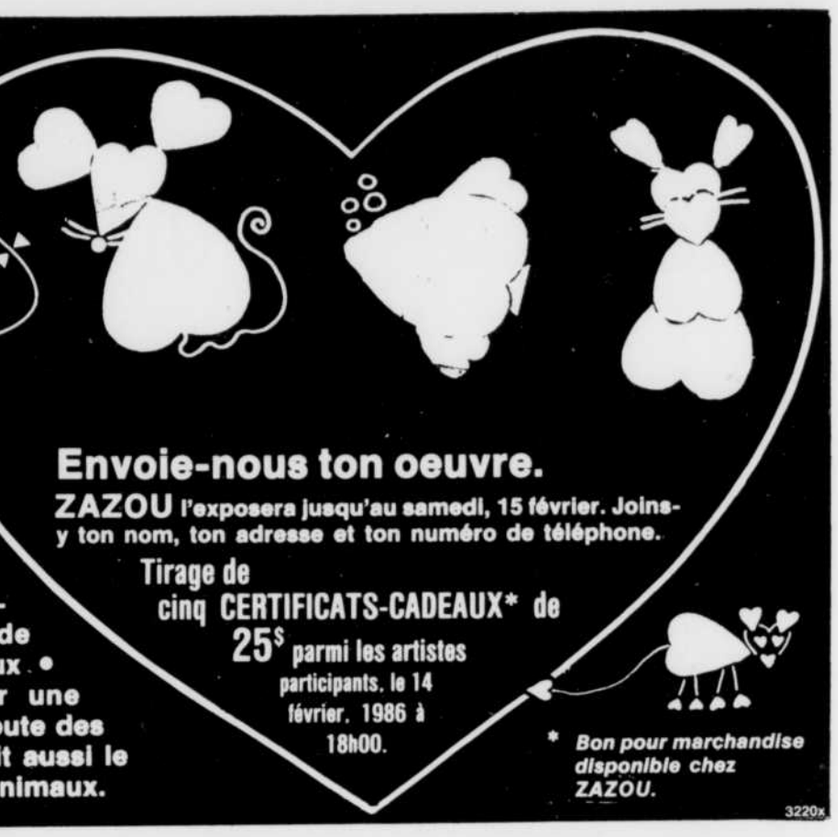

Envoie-nous ton oeuvre.
ZAZOU l'exposera jusqu'au samedi, 15 février. Joins-y ton nom, ton adresse et ton numéro de téléphone.
Tirage de cinq CERTIFICATS-CADEAUX* de 25$ parmi les artistes participants, le 14 février, 1986 à 18h00.

• Dessine des coeurs de différentes dimensions et formes sur du papier rouge • Découpe et assemble les coeurs afin de créer une variété d'animaux • Colle ton assemblage sur une feuille de papier blanc • Ajoute des détails au crayon noir et fait aussi le contour de chacun de tes animaux.

* Bon pour marchandise disponible chez ZAZOU.

3220x

CENTRE D'AIGUILLAGE

"POUR LA FEMME" qui se cherche UN EMPLOI

Tu es déterminée à entrer sur le marché du travail, âgée entre 25 et 55 ans, avec une scolarité d'au moins Sec. III.

NOUS T'OFFRONS LA POSSIBILITE
- de découvrir tes intérêts et tes aptitudes
- d'entreprendre une démarche d'emploi efficace
- de bénéficier d'une formation rémunérée en entreprise
- d'actualiser tes compétences en milieu de travail

INSCRIS-TOI MAINTENANT
Tél.: (819) 564-0202
270, rue King ouest, Sherbrooke, Québec

03826x

TUILE CERAMIQUE ROBERT VILLEMAIRE INC. et J.L.S. INC. ONT CENTRALISE LEURS OPERATIONS A UN SEUL ENDROIT:

64, GRANDES FOURCHES N. SHERBROOKE

SUPER SPECIAUX TUILE CERAMIQUE pour
SALLE DE BAIN - PLANCHER DE CUISINE - HALL D'ENTREE - DEVANT DE FOYER

SUPER SPECIAUX sur APPAREILS SANITAIRES
15 ans d'expérience à notre actif est notre meilleure garantie.

4 mcx
comprenant:
- lavabo piedestal
- toilette isolée
- bidet

De style européen avec bain tourbillon.

L'ensemble avec
bain tourbillon 60" x 16" de profond. $1099
bain tourbillon 60" x 20" de profond. $1299
bain tourbillon en coin 60" x 22" de profond. $1499
tel qu'illustré. (Robinet non inclus)

Également nous avons le TAPIS de la boutique Collection Peerless et le PRELART à des prix plus compétitifs.

Aussi: STORES VERTICAUX pour porte patio à partir de $64.95

Porte de douche, vanité, pharmacie, tapisserie

A VOUS D'EN PROFITER!

Sur présentation de cette annonce, bénéficiez de **20%** de réduction sur tuile céramique en magasin. VALIDE jusqu'au 28 fév.

TUILE CÉRAMIQUE Robert Villemaire inc.
UNE SEULE ADRESSE:
64, Grandes Fourches N., Sherbrooke.
563-4030, 562-4852
J·L·S INC.

2357x

Yves Longpré

RÉUNIFICATION DE SOI ET DE SON ÉNERGIE
SÉRIE DE 4 RENCONTRES-CONFÉRENCES
ANIMEES PAR
YVES ET VIVIANE LONGPRE

Viviane Longpré

- Réalité de l'énergie
- Etre à l'intérieur de soi
- Prendre possession de soi
- Rester à l'intérieur de soi

$15 la conférence ou $50 pour la série de 4

Heure: 19h30
Information: 562-4000

Inscription sur place
Sherbrooke
les mardis 4-11-18-25 février
LE LE BARON
SALLE L'ECUYER

03000x

Théologie de la libération répandue en Inde

par Brahma CHELLANEY

COCHIN (AP) — Comme dans beaucoup de pays du Tiers-monde, la Théologie de la libération provoque un débat au sein de l'Eglise catholique indienne, à laquelle le pape Jean-Paul II va rendre visite la semaine prochaine.

La Théologie de la libération, selon laquelle l'Eglise a pour mission de lutter pour la justice sociale, possède, en effet, nombre de partisans parmi le clergé, prêtres et religieuses.

Mais on sait que Rome a mis en garde contre certains aspects de cette théologie, qui font leur la lutte des classes et justifient la violence comme moyen d'instaurer la justice sociale.

Des évêques de l'ouest et du sud de l'Inde ont exprimé leur préoccupation du nombre croissant de prêtres et de religieuses qui défient ouvertement la hiérarchie et participent à des manifestations et des protestations.

"Nous assistons à une polarisation de plus en plus grande de pensées au sein de l'Eglise", a déclaré Mgr Simon Pimenta, archevêque de Bombay et président de la Conférence épiscopale indienne.

Les chrétiens représentent à peu près trois pour cent des 750 millions d'Indiens. L'Eglise catholique compte environ 12,000 prêtres, 52,000 religieuses et 1,418 missionnaires étrangers, selon des chiffres publiés à New Delhi.

Au Kérala

Mais dans l'Etat de Kérala, dans l'extrême sud de la péninsule, les chrétiens représentent à peu près 20 pour cent de la population et constituent une force importante.

C'est là que débarqua, il y a près de cinq siècles, le navigateur portugais Vasco de Gama et c'est aujourd'hui un foyer d'activisme catholique.

"La Théologie de la libération pose un problème en Inde, en particulier au Kérala," a dit Mgr Pimenta.

Le clergé plus âgé est opposé aux idées avancées et à l'action militante et souhaite "le maintien du statu quo", a-t-il dit.

Mais, pour le père Sébastien Kappend, 65 ans, un des défenseurs de la Théologie de la libération au Kérala, l'Eglise manque à sa mission si elle ne favorise pas l'amélioration du sort des déshérités.

"L'Eglise ne représente plus les pauvres et les déshérités, a-t-il affirmé. Il y a harmonie entre les intérêts de l'Eglise et de l'Etat".

"Lier religion et foi de l'action politique n'est pas nouveau. Le mahatama Gandhi travaillait également selon ce principe et a fourni la base à toute la Théologie de la libération".

Le père Kappend et d'autres prêtres ont apporté leur soutien aux manifestations de petits pêcheurs chrétiens et hindous qui affirmaient que la présence de chalutiers mécanisés, équipés de grands filets, allait les ruiner.

La hiérarchie a pris des mesures contre les prêtres et religieuses dissidents, qui avaient pris le parti des pêcheurs. Certains ont été mutés, sanctionnés ou été priés de ne pas parler à la presse.

Beaucoup de prêtres, cependant, déclarent ne pas être des partisans de la Théologie de la libération, mais éprouver de l'impatience devant la lenteur des progrès sociaux en Inde, où 40 pour cent environ des gens vivent en dessous du seuil de pauvreté — ce qui, selon la définition officielle, signifie qu'ils ne peuvent pas se payer deux repas par jour.

"Ces prêtres sont touchés par la misère abjecte dont ils sont témoins à la campagne et se lancent dans le militantisme", a déclaré Mgr Ravappa Arulappa, archevêque de Madras.

"Ils estiment que la seule façon de mettre un terme aux souffrances des pauvres passe par de rapides réformes sociales, peut-être même par la violence".

Dans certaines régions rurales, prêtres et religieuses soutiennent également les revendications des intouchables, qui réclament un traitement décent, parfois le simple droit de boire au puits du village dont l'accès leur est interdit par les castes hindoues supérieures.

Nos voisins

Bibles éditées en dialectes africains

par Jerry GRAY

NAIROBI (AP) — La population chrétienne augmente de quelque 10.5 millions de fidèles chaque année en Afrique et les distributeurs de Bibles s'efforcent de faire face à la situation.

"Mais la demande est plus grande que partout ailleurs", a déclaré Keith Ellem, un des responsables du bureau régional de Nairobi des Sociétés bibliques unifiées, le plus important distributeur de Bibles dans le monde.

Depuis 20 ans, la Bible a été traduite en entier ou en partie dans près de 350 langues et dialectes africains, à l'intention d'une communauté chrétienne, dont la croissance est sans égale dans d'autres régions.

"La demande dépasse l'offre", a déclaré M. Ellem.

Les Sociétés bibliques unifiées, a-t-il dit, consacreront un quart des 25 millions $ de leur budget de cette année pour imprimer trois millions d'exemplaires qui seront vendues en Afrique — un million de plus qu'en Europe. Quatre millions iront en Amérique du Nord et en Amérique du Sud.

"La Bible offre un attrait et une séduction naturelle pour l'Africain", a déclaré Kees de Blois, coordinateur des services de traduction des Sociétés bibliques unifiées.

"On est parfois surpris lorsque, dans l'Ancien Testament, on s'aperçoit combien les expressions hébraïques et africaines sont proches", a ajouté M. de Blois, un spécialiste des langues africaines.

"De même, l'Ancien Testament, avec son cadre juif, a beaucoup de choses en commun avec les cultures africaines. Tout le système sacrificiel de la Bible, les relations familiales — il y a tant d'exemples".

Concentration

Quinze pour cent des chrétiens du monde vivent en Afrique — 236 millions sur une population totale d'environ 500 millions d'habitants, selon l'Encyclopédie chrétienne mondiale, publiée en 1982 par les presses de l'Université d'Oxford.

D'ici l'an 2000, on pense que les chrétiens africains seront 393 millions et représenteront, peut-être, la plus grande concentration sur Terre. Une centaine de millions d'Africains sont musulmans, les autres animistes.

Les missionnaires européens, arrivés à la fin du siècle dernier, ont introduit la Bible et ses premières traductions approximatives dans une grande partie de l'Afrique. Mais plus de 400 ans avant l'arrivée des missionnaires, les Ethiopiens avaient déjà traduit des parties de la Bible.

Aujourd'hui, les traductions sont l'oeuvre de linguistes, aidés d'ordinateurs.

Les Sociétés bibliques unifiées comptent plus de 200 linguistes, qui travaillent dans 26 pays africains, pour traduire la Bible dans des langues locales et régionales.

"Nous fournissons des Bibles à toutes les Eglises. Il leur appartient d'expliquer, d'exposer, d'interpréter selon leurs sensibilités particulières, a déclaré M. Ellem. Nous ne faisons plus ce que nous appelons des traductions du missionnaire.

"Naguère, à leur arrivée, les missionnaire ont accompli un très bon travail, fondamentalement. Ils ont étudié les gens, étudié les langues et ont traduit.

"Mais nous croyons que les traductions doivent être faites par ceux qui parlent la langue du pays. Ils en savent beaucoup plus à ce propos que n'importe quel missionnaire ou étranger".

La Société biblique unifiée est née à Londres en 1804. Elle a essaimé aux Etats-Unis dix ans plus tard, puis s'est répandue à travers le monde. En 1946, les organisatiosn nationales ont fusionné pour former les Sociétés biblique unifiées.

Dons privés

L'organisation, financée par les Eglises et des dons privés, possède le plus important réseau mondial de distribution de la Bible.

"Notre objectif, au départ, était d'offrir des Bibles dans toutes les langues du monde, à des prix abordables pour les gens. Ca n'a pas changé", a déclaré M. Ellem.

Depuis la création d'un bureau régional, à Nairobi, en 1968, la société a distribué plus de 37 million de Bibles, édité des Bibles complètes dans 109 langues africaines et des Evangiles partiels dans 238 autres langues.

La traduction complète de la Bible dans une langue africaine coûte à peu près 100,000 $ et dure huit ans. La plus grosse partie de cette somme est représentée par le traitement des linguistes et les frais d'impression.

"Actuellement, nous travaillons dans 205 langues en Afrique. Mais toutes ne sont pas nouvelles. Il existe dans certaines une Bible depuis 50 ou 100 ans. Elles sont l'oeuvre des premiers missionnaires. Ils ont fait un énorme travail, mais ils se heurtaient aussi à certaines limites".

Les linguistes ne savent pas exactement combien il existe de langues en Afrique. Ils les estiment à 1,500 au moins. Elles vont de langues importantes, comme le swahili, qui est parlé par quelque 50 millions de personnes, au créole des Seychelles, que parlent 65,000 personnes, a déclaré M. de Blois.

Les critères d'une langue importante, a-t-il dit, sont qu'elle doit posséder au moins un million de gens qui savent lire et écrire, plus d'un million de personnes qui la parlent ou qu'elle soit reconnue par un gouvernement comme langue nationale ou langue officielle.

"Notre but est de faire une Bible complète dans toutes les grandes langues africaines avant la fin de la décennie, a ajouté M. de Blois. Cela représente 65 langues environ".

GROUPE D'ENTRAIDE LA CORDEE

"J'ai répondu à la demande de bénévoles de Micheline, je suis jumelée depuis deux mois à un ex-patient psychiatrique et j'apprécie cette relation enrichissante"
Si tu as du temps, pose un premier geste.

Adresse-toi à Micheline
565-1225

3296

MAIGRIR

LORSQUE VOUS VOUS JOINDREZ AUX WEIGHT WATCHERS VOUS RECEVREZ UN CADEAU VALANT 11$

L'agenda de Marilyn et ses recettes favorites 1986 vous sera offert gratuitement lorsque vous joindrez un groupe Weight Watchers du Québec.

L'agenda de Marylin et ses recettes favorites vous offrent de multiples façons de rendre agréable le programme de contrôle de votre poids. En plus d'une présentation agréable et d'une lecture facile, il vous offre beaucoup d'espace pour y enregistrer le calendrier de vos activités et vérifier votre emploi du temps en un clin d'oeil. Un programme de chaque semaine, vous trouverez une exquise recette-minceur.

OFFRE LIMITÉE

WEIGHT WATCHERS.
Pour SHERBROOKE **563-6197**

•Aucun contrat	
•Frais d'inscription	15$
•Classe hebdomadaire	7$
•Total	22$
1ère classe maintenant	22$

Achetez 12 semaines pour le prix de 10 avec le plan super épargne.
Comptant ou mandat seulement.

SHERBROOKE

PAROISSE ST-JEAN BRÉBEUF, Coin King et Jacques Cartier, Lundi 19h	CENTRE DE LOISIRS STE-JEANNE D'ARC, 1010, rue Fairmount, Mercredi 1h et 19h	LOISIRS ST-JEAN BAPTISTE, 300, rue du Conseil, Mardi 19h
COATICOOK, Paroisse St-Edmond, 295, rue St-Jacques Nord, Lundi 19h	MAGOG, 95 rue Merry Nord, Mardi 19h	WINDSOR, Unité Dorémi, 49, 6e Avenue, Lundi 19h

Cette offre n'est valable que dans la province de Québec
Weight Watchers Int. Inc. 1982, propriétaire de la marque de commerce THE WEIGHT WATCHERS•

LES ATELIERS DE DEVELOPPEMENT EMOTIVO-RATIONNEL

Vous vous intéressez sans doute à
— connaître le mécanisme de vos émotions
— savoir comment diminuer vos émotions pénibles telles que l'anxiété, la dépression, la culpabilité, etc...
— acquérir une plus grande maîtrise de votre monde émotif...

Lucien Auger auteur de "S'aider soi-même", "Vaincre ses peurs", etc. a conçu des ateliers et formé des animateurs pour apprendre à ceux qui le désirent, à s'aider eux-mêmes à vivre une meilleure qualité de vie.

Pour information et inscription: 562-8830
Thérèse Rochette Brügger
Début des ateliers, 11 février 86

3924x

DE NOUVEAUX CHIROPRATICIENS DANS TOUTES LES REGIONS ADMINISTRATIVES DU QUÉBEC

Au cours de l'année 1985, l'Ordre des chiropraticiens du Québec a remis officiellement les permis de pratique à 41 nouveaux docteurs en chiropratique ayant complété avec succès les examens de l'Ordre.

La Corporation professionnelle augmente donc ses effectifs de plus de 6%. Cela permettra de mieux répondre à la demande croissante de soins chiropratiques par les Québécois et Québécoises. Toutes les régions administratives du Québec accueilleront de nouveaux chiropraticiens encore cette année. Ce sont, par régions:

Bas St-Laurent, Gaspésie:	Micheline Legault, Denis Morisset
Saguenay, Lac St-Jean:	Danny Glidden
Québec:	Yves Bélanger, Jacques Cossette, Patrick Lévesque, André Pelletier, Yves Richard.
Trois-Rivières:	Normand Gagné, Simon Moreau, Guy Rocheleau, Christian Van Lierde.
Cantons de l'Est:	Michel Gobeil
Montréal:	Dickie Abbot, Guy Bigaouette, Annette Bourdon, André Cardin, Rémi Cardinal, Marc-André Caron, Roberto Cifola, Claude Desbiens, France Deschamps, Chantal Doucet, Jean-Luc Flipo, Michel Gareau, Sylvain Girard, Ronald Kudo, Daniel Lachance, Claude Lachaine, André Lafleur, Benoit Lagacé, Sylvain Lauzon, Neil Luckhurst, Italo Magni.
Outaouais Nord-Ouest:	Jacques Lemay, Bernard Lepage, Richard Plourde.
Côte-Nord:	Paul Boudreau
Hors-Québec:	Michel Brosseau, David Moore, Donald Russell.

L'Ordre des chiropraticiens du Québec félicite ces 41 nouveaux gradués et leur souhaite un franc succès.

N-51045

NOS PRIX FONDENT DEJA!

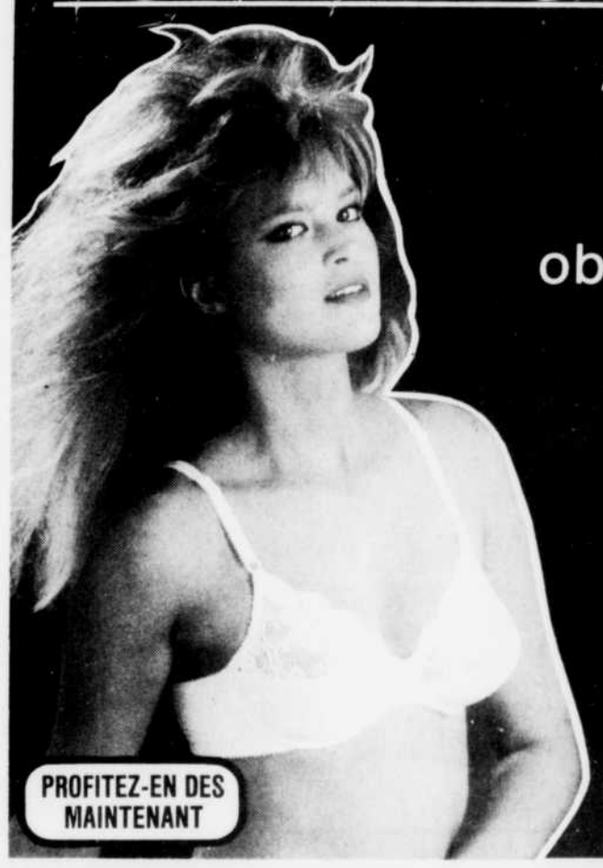

Achetez le premier **soutien-gorge** au prix régulier et obtenez le deuxième à

1/2 PRIX

PROFITEZ-EN DES MAINTENANT

Excellent choix de grandeurs et couleurs dans plusieurs marques.

25% DE RABAIS JUSQU'AU 8 FEVRIER

SUR TOUTE NOTRE COLLECTION DE
MAILLOTS DE BAIN

• SEA QUEEN • SUN SURFER • LOUISE ANDREE
• DOTTI • ROSE MARIE REID • GRENIER • ETC.

GALERIES QUATRE SAISONS, SHERBROOKE
185, PRINCIPALE, GRANBY
PLACE DRUMMOND, DRUMMONDVILLE

BEAUX REVES

MISE DE COTE

2433

la tribune les petites annonces • 569-9501

1A Tour d'horizon

SHAKLEE
Les suppléments alimentaires, les vitamines et minéraux Shaklee apporteront à votre famille les éléments nutritifs dont elle a besoin et ceci de façon fiable, pratique et équilibrée. Pour de plus amples informations: 569-3707.

BUFFET ANNA DOSTIE BERGERON
Chaud, froid. Toutes occasions. 562-0519.

SALLE DE DANSE A MÉDÉ
Rue Ste-Anne, Coaticook. Danse les samedis soirs avec l'orchestre 'Les Belmonts'. Apportez vos consommations. Inf.: 849-3628.

DANSE SOCIALE
Vous êtes invité à une soirée de danse sociale, samedi le 1er Fév. '86, au centre communautaire de Fleurimont, à 21 h. Pour inf.: 565-0522 ou 565-7360. BIENVENUE A TOUS!

SALLE EVOLUTION, 4201, Fontaine.
Tous les samedis soirs, on danse, on s'amuse ferme...au son de l'Orchestre de 'MARCEL LEMAY'. Apportez vos consommations. Aussi grande salle à louer pour tous genres d'activités. Inf.: 563-3533.

SALLE DE DANSE
Disco Ball-room Bourget, danse social tous les samedi soir, avec un son incroyable, jamais vue à Sherbrooke, prix d'entrée 2$, prix de présence. Possibilité de réservation pour des groupes. Pour inf.: 569-4242, 567-3027. 2455 King est, La Tasserie, Fleurimont

CLUB DE JUDO TOHAKUKAN
Offre cours d'auto-défense pour dames, judo pour hommes, dames et enfants. Inf.: 562-6239, Marcel Morissette.

BAR SALON BOSSANOVA
223, Rang 8 Sud, St-Elie d'Orford (voisin Hôtel de Ville). Orchestre Lacasse, pour janvier et février, les vendredi et samedi. Concours d'amateurs commencant vendredi 24 janvier 1986. Animatrice Michèle Ange, à louer salle de réception. S'adresser à Nova Guertin: 562-1818; 567-7145.

BUFFET PELLETIER ENR.
Buffets froids pour toutes occasions. M. et Mme R. Pelletier, 1715 Dunant. 562-2223.

DENIS BLAIS MODE
Sur mesures costumes de bain. Prix de groupe: patinage artistique, vêtements de danse, ouatés avec impressions. (819) 864-6541.

ST-VALENTIN
Souper de Valentins (es). Lard et boeuf braisés. Salle La Tasserie, 14 février '86, suivit d'un Ballroom dansant. Réserv.: 563-5362.

LE JARDINIER AMATEUR
Semences W.H Perron. Bulbes de bégonia. Nouvelle adresse: 2150 King O., 569-0377.

SALLES DE RECEPTION
libres 29 avril, 10 mai, 14 juin, 23-30 août, 6-13-20 sept., 18-25 oct, novembre, déc. ERABLIERE DOYON 562-7886, 567-0852.

DANSE TOUS LES SAMEDIS SOIRS
à la Salle Riviera, (autrefois Grange à Paul), avec ORCHESTRE. Inf.: 846-3202.

CONFÉRENCE PAR JACQUES BLAIS, NATUROPATHE
lundi le 3 février à 19h30, salle Cabana, 150 rue de l'Académie. Entrée 2$ Sujet: arthrite, gouttes et maladies rénales. Inf.: 566-0979.

FUTURS MARIÉS
SALLE DE RECEPTIONS
gratuite avec plancher de danse, foyer, vue sur le lac, avec piscine et parasol, foyer pour Michoui.
Choix de menus à prix abordable pour groupe.
Pour réservations: AUBERGE LE BEAU SITE
34573x 864-6422, 843-3136

MAIGRISSEZ MAINTENANT
DEMANDEZ-MOI COMMENT?
GARANTIE 100%
MADELEINE: 562-3666
34658

MATERIAUX DE CONSTRUCTION PLM inc.
563-8728 563-8726
• Fenêtres pin, cèdre vinyle, aluminium (CaloriVerre)
• Echangeurs d'air Nutech avec récupérateur de chaleur
• Ferme de toit
• Portes: d'entrée, patio, garage
Installation par des experts.
MATÉRIAUX P.L.M. inc. 381 Liège (coin Vaudreuil), Sherbrooke
34387

1A Tour d'horizon

DANSE SOCIALE A L'ÉCOLE BREBEUF
1875 De Rouville, samedi le 1er février à 20h30. Pratique de danse. Bienvenue à tous! ALICE & ED AUDET, 567-5829.

LES BELLES SOIRÉES...
Soirées rencontres (début 8 février), samedis soirs, 20 hres. 25-45 ans instruits(es), ditingués(ées). Jeux-rencontres, danse. Au Grand Salon du Motel Aloha, 5790, Boul. Bourque, Rock Forest. 5.00$. 567-7680, messages.

CERAMIQUE HENRI-LOU.
Cours. Ateliers libres. Produits Duncan. 35, Cate (près Centre d'achat King O.) 567-6660.

COURS TECHNIQUE NADEAU
Pour inscriptions, suite à la soirée d'informations du 27 novembre 1985 au Cegep de Sherbrooke, téléphonez 565-8791. C. Pepin, professeur attitré de la technique Nadeau.
Centre de Yoga Colette Maher.

PROFITEZ DE L'HIVER.
Venez faire une "sleigh ride" avec vos amis. Salle disponible pour réceptions. 864-9558.

BOUTIQUE FRIMOUSSE
VENTE de 50 à 75%. SPECIAL: gilets et robes à 10$, quantité limitée. 1056, 12e av. nord, 566-1121.

VOYAGE A 'MONTREAL EN DIRECT'
le 10 mars. Pour informations et réservations: 563-8032.

COURS D'INITIATION DE LA MICRO-INFORMATIQUE pour jeunes et vieux
disponible seulement pour ceux possédant un micro-ordinateur. Inf.: 563-6313.

BUFFET TOURNESOL INC.
BUFFET FROID, repas chaud. M. & Mme Dion, 725 Chicoyne, 567-9107.

LA MAISON DU BAHUTIER
Nouveau à Sherbrooke! Pour mieux vous servir, le pionnier du meuble canadien est maintenant situé au 901 King Ouest (en face de Videotech). 567-7730.

SALLE O'GRAND "R"
Des salles spacieuses pour vos réceptions, mariages, congrès, bals de finissants. Aussi à partir du 1er mars: brunch tous les dimanches, de 11 h à 14 h et aussi repas de cabane à sucre sur réservations: 563-4877.

1 PROPRIETES A VENDRE

A PROXIMITE UNIVERSITE
Unifamiliale: 6 belles pces, terr. paysager 8 502' car.

BUNG BRIQUE 5 pces, sous-sol aménagé en chambres, garage. Près de tous les services.
Pierrette Davignon 563-9914, 849-3793. GROUPE ASSOCIE, Imm. M. Cousineau courtier 565-7474.

1 PROPRIETES A VENDRE

A ASBESTOS, maison de 8 pces, entièrement rénovée, grand terrain paysager, prix raisonnable. Sherbrooke: 563-3563 ou 566-5605. Asbestos: 879-2414.

A195. MAGOG, résidence 11 pces, boiseries. Considère échange. J.L. Lussier 847-0464. TRANS-ACTION, Imm. Marcoux courtier 843-5707.

Les voisins de nos lecteurs

1 PROPRIETES A VENDRE

A VOIR! Superbe Victorienne 85, secteur de choix, travaux permanents payés, grand terrain boisé, const. A-1. Salon avec foyer, s. à manger, bureau, 3 c. à c., hall d'entrée luxueux, 3 salles d'eau, bain tourbillon, bidet, 3 ens. de portes françaises, décoration int. et ext. par professionnel. Prix pour vendre. 564-0783.

A230. MAGOG, 3 c.c., planchers érable, s-sol fini. Vue Orford. J.L. Lussier 847-0464. TRANS ACTION, Imm. Marcoux courtier 843-5707.

A251. MAGOG-ORFORD, 120' bord de l'eau, bung. près ski. Denyse Morency 843-8190. TRANS ACTION, Imm. Marcoux courtier 843-5707.

1 PROPRIETES A VENDRE

ASCOT CORNER: bung. 26×40 sur terr. 120×100, 2 c.c., chauf. huile, remise. Faout voir! R. Ramsay 842-2633. REMAX ESTRIE INC. courtier 564-0204.

1 PROPRIETES A VENDRE

ATTENTION! 2 étages style chaumière bretonne, libre imméd., magn. terr. boisé, proximité école, parc. Diane L. Regnier 864-9853. TRUST GENERAL courtier 565-8181.

231,270 pi.ca. à .40 pi.ca.
dans la Colline de murmures, voisin du Collège Bishop, Lennoxville.
Paysager de longs sentiers, bordés d'érables (pour les couleurs d'automne), de différents arbustes fleurissant l'été; de pins, cèdres (décor perpétuel), ruisseaux, cascades, chalet.
Idéal pour résidence ou villégiature.
RENE BLOUIN, 149 Terrill après 6h: 562-7194
1-34637

Léo Paul Brodeur 567-4129
264 Murray, Sherbrooke
Une transaction sans souci...
Un Professionnel... apporte un atout de plus protège vos intérêts prévoit et prépare tout utilise sa longue expérience intermédiaire fiable pour vous
1-34408x

PLANS: MAISONS, RENOVATION
PENSEZ-Y BIEN...
En construction: avant ça coûte peu, après ça coûte une fortune. Seules l'expérience et les connaissances de spécialistes peuvent vous éviter nombre de problèmes.
Une consultation vous convaincra des avantages de tout prévoir avant de procéder.
• Résidentiel
• Commercial
• Industriel
• Rénovation
• Service d'estimation
Robert Milot
Michel Fontaine
Fontaine, Milot & associés
Dessinateur, conseiller en construction
400, rue Alexandre, bureau 2, Sherbrooke, QC J1H 4T3 (819) 567-1505

CHEZ-VOUS DES CE PRINTEMPS
en nous confiant votre projet maintenant!

Maison de style original et différent dans notre projet domiciliaire sur les rues Des Cormiers et des Aulnes.
Nous avons pour vous de beaux terrains grandeur variée, disponibles prêts à bâtir.
Venez nous rencontrer
à notre bureau sur rendez-vous du lundi au vendredi de 9h à 22 hres, au
2395 Des Mélèzes, Fleurimont
567-6227

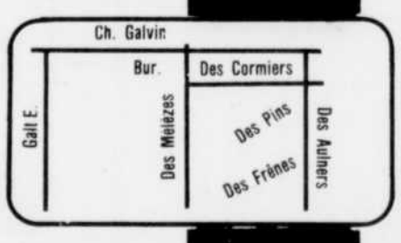

BERTRAND CHAMPIGNY inc.
2395 Des Mélèzes, Fleurimont, 567-6227
Le plus beau site de Fleurimont
1-34445

Ne soyez pas locataire toute votre vie
Nous connaissons plusieurs façons de rendre accessibles certaines maisons pour les acheteurs d'une première demeure. Des façons de réduire le dépôt initial et des façons de diminuer les mensualités.
Vous voulez les connaître, composez dès aujourd'hui:

CENTURY 21
POUR DES MAISONS ACCESSIBLES
Chaque bureau est géré de façon indépendante.
566-2223
1-34259

RE/MAX

MICHELLE GARANT
565-8880

MAISON OUVERTE
dimanche 2 février 1986 de 2 à 4 hres
1501 LECLERC, SHERBROOKE

NORD, rue Des Ormes, bungalow des plus attrayants, plafond cathédrale, bois franc dans plusieurs pièces, foyer au salon, combustion lente au sous-sol, 4 chambres. Terrain exceptionnel.

NORD, rue Crémazie, bungalow de conception différente des plus agréables, finition bois franc, foyer, piscine creusée, 3 chambres.

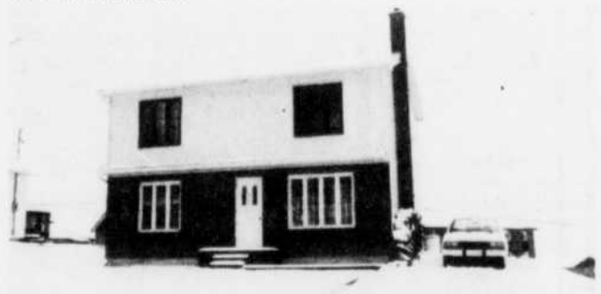

CANTON ASCOT, cottage 1984, 4 grandes chambres, possibilité de 5, finition chêne, porte patio, secteur jeune.
RUE SIMARD, canadienne 3 lucarnes, garage, salle à dîner séparée, 2 foyers, terrain paysager mesurant 12,340 pi.ca.
BATISSE commerciale, rue King, site exceptionnel. Informez-vous.
1-34828
REMAX estrie inc. courtier — Sherbrooke J1J 2C9 — 1750 King Ouest (819) 564-0204

1 PROPRIETES A VENDRE

ASBESTOS
Bungalow en brique, 28×44, construction 1980. Chauffage air forcé, bois, électricité. Planchers, armoires en chêne, Jenn-Air, four encastré. Terrain 30,000 pi ca. Garage connexe 20×26. Taxes minimes. Route 249, à 3 mi. d'Asbestos. Après 17h: 828-2786.

BROMPTON
Maison de campagne, const. 1982, 30×32, 2 étages. Tél.: 567-8149.

1 PROPRIETES A VENDRE

ATTENTION RAPIDE!
Vous voulez vendre votre propriété rapidement? Appelez-moi, je vous rendrai visite et je vous ferai mon offre. Si vous acceptez, le contrat se signera en dedans de 48 heures. Particulier, Jean Beaudette: 569-6586 ou 564-0860.

DANS QUARTIER OUEST 10 pces. Près des commodités. Prix: 37,900$. Tél.: 563-4677.

1 PROPRIETES A VENDRE

BROMPTON, bung. de qualité, brique. Aucun entretien. Chauf. élect. avec revenu. Courtiers Affiliés, Imm. J.L. Mason Enr. 564-1163. FRANCOISE LORTIE 562-7531.

CONDOMINIUM Aux Berges des Pins
Petit Lac Magog. 3½ et 5½ pces. Pour visiter comm. avec **ROBERT D. COTE, contracteur,** 562-6427, 864-6313.

Le GUIDE des RUBRIQUES

VISA — MasterCard

Nous acceptons ces cartes. Pour payer votre petite annonce, donnez votre no de carte et date d'expiration.

SPÉCIAL
1A Tour d'horizon

IMMEUBLES
1 Propriétés à vendre
2 Propriétés à revenus à vendre
3 Maisons ouvertes
4 Cottages, bungalows à vendre
5 Propriétés désirées
6 Maisons mobiles, roulottes à vendre
7 Chalets à vendre
8 Terrains à vendre
9 Fermes à vendre
10 Commerces à vendre
11 Commerces à louer
12 Maisons de campagne
13 Hôtels, motels
14 Bâtisses commerciales
15 Propriétés hors Sherbrooke
16 Propriétés à revenus désirées
17 Villégiature hors Québec

FINANCE
21 Hypothèques
22 Argent à prêter
23 Argent demandé
24 Collection
25 Occasions d'affaires
26 Comptabilité-Impôt

LOCATION
41 Appartements à louer
42 Appartements à partager
43 Maisons à louer
44 Logements à louer
45 Condominiums
46 Appartements désirés
47 Locaux à louer
48 Locaux demandés
49 Logements meublés à louer
50 Bungalows, cottages à louer
51 Chambres à louer
52 Chambres et pension
53 Chalets à louer
54 Entrepôts-Garages à louer
55 Machinerie à louer
56 Bureaux à louer
57 Demande à louer
58 Divers à louer

DIVERS
61 Voyages, transport
62 Personnel
63 Perdu Trouvé
64 Non-responsabilité
65 Animaux à vendre
66 Articles de sport
67 Camping
68 Piscines
69 Bateaux
70 Yatchs
71 Divers à vendre
72 Nouvelettes
73 Machinerie à vendre
74 Appareils photographiques
75 Collectionneurs

MARCHANDISES
81 Machines à coudre
82 Vêtements à vendre
83 Antiquités à vendre
84 Terre de jardinage
85 Terre pour pelouses
86 Demande à acheter
87 Demande à échanger
88 Instruments de musique
89 Matériaux de construction
90 Equipement de bureau

EMPLOIS
101 Personnel demandé
102 Travail demandé
103 Vendeurs Vendeuses
104 Couples demandés
105 Instituteurs institutrices
106 Aides domestiques
107 Travaux domestiques
108 Travail à temps partiel

EDUCATION
121 Ecoles de conduite
122 Education-Instruction
123 Cours privés

SERVICES
141 Entrepreneurs
142 Garderies
143 Services divers
144 Service d'ambulance
145 Réparations d'appareils
146 Déménagement
147 Cartes professionnelles
148 Paysagistes

AUTOMOBILES
161 Bicyclettes à vendre
162 Tracteurs
163 Equipement de ferme
164 Motoneiges
165 Motocyclettes, scooters
166 Remorques
167 Autobus
168 Camions
169 Moteurs
170 Autos à vendre
171 Autos à louer

AVIS AUX ANNONCEURS
Nos annonceurs sont priés de vérifier leur petite annonce le 1er jour de la parution. La Tribune ne se rend pas responsable pour plus d'une insertion d'une annonce erronée.

POUR PUBLICATIONS, CORRECTIONS OU CHANGEMENTS
569-9501
19757-1

1 PROPRIETES A VENDRE

CANADIENNE 9 rg. St-Elie. Planc. bois franc à la grandeur, 5 c.c., garage double, gr. terr. A rénover. 54 000$ Gaetan Gaudreau, Remax Estrie Inc. courtier 564-0204.

1 PROPRIETES A VENDRE

CANTON BROMPTON Split level, constr. 1978, brique, terrain 300×350, taxes: 240$an, piscine 24 pieds, 2 hangars, abri d'auto, endroit paisible. Tél: 878-3754.

1 PROPRIETES A VENDRE

CH. STE-CATHERINE style can., chauf. élect., pl. en marq., s-sol fini et 2 foyers en pierre, beau terr., beaucoup rangement. R. Ramsay 842-263. REMAX ESTRIE INC. courtier 564-0204.

1 PROPRIETES A VENDRE

CONDO, NORD Pl. Condonia, rue Desgagné. 5 pces, 2 salles de bains, idéalement situé, vue sur vaste terrain boisé. Idéal pour couple sans enfant. Après 17h: 566-8951.

1 PROPRIETES A VENDRE

CONDOMINIUM

logement neuf libre immédiat, 2 c.c., très grandes pces, foyer au salon. Devenez propriétaire avec seulement 20% de comptant. Prix très compétitif. Informez-vous immédiat à 564-0204, demandez Guy Abran ou Lynda Scrosati. REMAX ESTRIE INC. courtier.

DES PINSONS, bung. impec., int. luxueux, 5 c.c., s. à dîner séparée, imm. s. fam. avec foyer. Terrain double avec patio, piscine, atelier isolé. Beaucoup d'extra. 65 000$. FAUT VOIR!

MAISON MOBILE 14×54 pour être déménagée. Modèle sans passage. Super propre, foyer inclus. Bien éclairé et décoré. Seulement 15 000$

35 000$ AUBAINE JOHNVILLE, près Lennox. Cottage comme neuf, 3 c.c., 2 s. bains. Endroit calme. Près de tout.

NORD rue Wilson et Loyola. 2 terrains prêts à construire.

STOKE, rang 15. Chalet hivérisé, meublé. 24 500$

ROCK FOREST, ferme de plaisance. 43 acres avec grange, garage double, étang. Maison confortable et spacieuse. Très belle vue. Machinerie complète.

Courtiers Affiliés, IMM. J.L. MASON Enr. courtier. **JOCELYNE MASON, RENAUD COTE 564-1163.**

1 PROPRIETES A VENDRE

E511. FLEURIMONT bung. québécois 5 pces, planchers chêne, patio, élect. et bois. Hercule Marcoux 569-5941, 843-6389. Imm. Marcoux courtiers

TRANS-ACTION 569-9926

CHEZ-VOUS A ROCK FOREST!
grâce aux
CONSTRUCTIONS ROGER LECLERC
qui vous offre

de construire votre maison sur des terrains disponibles dans son projet domiciliaire situé Boul. Mi-Vallon à Rock Forest.

Les "Terrasses Mi-Vallon" vous attendent face à l'école La Maisonnée.

Surveillez, bientôt dans ce journal, l'ouverture en février de notre maison-témoin située au

1499, Mi-Vallon.

Réservez votre terrain dès maintenant!

Composez: 564-2643

LES CONSTRUCTIONS Roger Leclerc ENR

ENTREPRENEUR GÉNÉRAL

1-34446

TRANS-QUÉBEC

Denise Perron

NORD, rue Toulon, secteur recherché, bung., const. 1985, abri, grand terrain. Une visite s'impose, prix avantageux.

RUE WILSON, cottage centenaire, int. original rénové, 4 c.c. Une visite et vous serez enchanté. Prix accessible.

15 à 20 MINUTES DE SHERBROOKE, Martinville. J'ai 2 belles propriétés à vous offrir à des prix très raisonnables, assez récentes. Taxes minimes. Soyez propriétaires à un prix de loyer.

JUMELEE, rue Gaspé, Rock Forest, 3 c.c., de qualité supérieure. Terrain privé, piscine, remise. Près de la garderie. Faut voir!

BUNGALOW, 4747 Gaspé, Rock Forest, 2 c.c., const. 1985, neuve, près des services, service autobus. 53,900$ négociable.

DUPLEX, rue Des Quatre Pins, très propre, prix avantageux, très grand terrain.

Urgent besoin d'immeubles à revenus. Acheteurs sérieux.

DENISE PERRON
569-8031
Trans-Québec
Imm. J.-Jacques Boivin Inc.
courtier

1-34830

LES COURTIERS AFFILIÉS

Imm. Normand Lapointe inc. courtier
565-2612

Vous avez bien mûri votre projet. Votre décision est prise. Vous achetez, vendez une propriété et vous désirez bénéficier de services professionnels. Pour une transaction satisfaisante, composez:

565-2612

André Thibault

1-34725

LES CONSTRUCTIONS MICHEL LESSARD INC

Maison modèle
867, rue Aline
Ascot Canton
Libre immédiatement.

Aussi nouvelle rue à Rock Forest, secteur Beaulieu.

RÉSIDENTIEL — COMMERCIAL — RÉNOVATION

1-34841

562-4266

Rosaire Gagnon 1-34741

PRETS HYPOTHECAIRES
VENTE & ECHANGE DE PROPRIETES OU COMMERCES

Venez constater l'expérience et vous trouverez la différence!

LE ROI DE L'IMMEUBLE, ROSAIRE GAGNON, courtier, 562-0041
Jacques Bisson, agent 562-6031

Jacques Bisson

Les Immeubles Cardinal

Groupe Associé

CONDOMINIUMS

Le Deauville

DIRECTEMENT SUR LE BORD DU LAC MAGOG, direction: prenez Ave du Parc, Deauville, surveillez l'annonce

Prix à partir de 57,900$

Choix de 4, 5 ou 6 pièces.
Foyer, piscine, plage.
Travaux permanents inclus.
Paradis pour les sports été comme hiver.

BIENVENUE

samedi et dimanche
de 13 à 17 hres

Françoise Gauthier 563-2750 565-7474
Jacques Gauvin 567-2238

Imm. F. Gauthier, Imm. Jacques Gauvin Inc. courtiers

1-34745

L'IMBATTABLE TANDEM DANS L'IMMOBILIER
par son
super service personnalisé

Plus de
2 MILLIONS
de ventes en 85
dans le résidentiel.

MONIQUE RIENDEAU
(agent)
563-0318

GILLES SAVOIE
(agent)
562-7283

A TOUS, NOUS VOUS REMERCIONS D'ETRE RESPONSABLE DE NOTRE REUSSITE

Century 21 DIRECT COURTIER INC.

Nous sommes là pour vous servir.

566-2223

1-34523

Groupe Associé

22 REPRESENTANTS DONT 15 COURTIERS APPUYES D'UNE TECHNOLOGIE DE POINTE.

QUARTIER OUEST, 23 logements, avec revenus des plus intéressant. Plus d'information au bureau. Jacques Cartier, 565-1425.

PLATEAU MARQUETTE, 6 logements, bons revenus. Inf. au bureau. Jacques CArtier, 565-1425.

LOCAL COMMERCIAL ou bureau, 1900 pi.ca. avec vitrine sur 12e et 13e Ave., face au Centre d'achats 4-Saisons. Jacques Gauvin, 565-7474.

LOCAL INDUSTRIEL 11,000 pi.ca. Peut-être divisé en 6,000 et 5,000 pi.ca., avec possibilité de bureau de 1800 pi.ca. à 4$ le pi.ca. net. Jacques Gauvin, 565-7474.

DEAUVILLE, terrain commercial 450x300, à l'entrée de la ville. Prix: 18½¢/pi. Yvon Lachance, 566-2753.

ROCK FOREST, pour investisseur, 60 acres, zonés résidentiel, près du Woolco, .4½¢/pi. Yvon Lachance, 566-2753.

BATISSE commerciale, Boul. Bourque, 4,700 pi.ca. sur terrain de 48,160 pi.ca. Possibilité d'achat ou de location. On peut y louer des sections de 1500 pi.ca. Sarto Rodrigue, 864-4793 ou 569-6717.

OUEST, triplex, planchers bois franc, secteur tranquille, très beau terrain privé, rénové. Idéal pour couple désirant se loger tout en capitalisant. Pauline Bélanger, 864-6245.

MAGASIN GENERAL, avec vente d'essence, plus de 500,000$ de chiffre d'affaires. Prix très réaliste. Logement à l'acheteur. Michel Cousineau, 565-7474.

NORD, sect. Ecole Montcalm, grand bung. brique. Vraie belle résidence familiale, près école primaire et secondaire, état impeccable, terrain très privé, piscine. Aucun travaux perm. Françoise Gauthier, 563-2750, 864-4745.

PETIT DOMAINE, à qq. min. du C.H.U., cottage de cèdre, intérieur unique, 3 c.c., sortie ext. au sous-sol, magnifique boisé mature. Dans les 60,000$. Françoise Gauthier, 563-2750, 864-4745.

FLEURIMONT, joli jumelé split, 3 c.c., 1½ s.b., foyer, grand terrain paysager, remise. Taxes: 565$. Faites vite. Jacques Gauthier, 563-2750, 864-4745.

OUEST, grand bung., const. 25 ans, chauf. bi-énergie, réisolé, garage, sous solarium, terrain vaste, privé. Taxes: 890$. Faites une offre. Jacques Gauthier, 563-2750, 864-4745.

MEMPHREMAGOG, 2 magnifiques condo, bord de l'eau. Faites une offre. Pierre Tétreault, 566-8000.

CONDO, centre-ville, construction exclusive, foyer, mezzanine. Une visite s'impose. Pierre Tétreault, 566-8000.

COMMERCE A VENDRE. Franchise: Avis, location d'automobiles pour Sherbrooke et environs. Inf.: Marc Brien, 864-6769 (rés.).

22 LOGEMENTS, brique et béton, rapporte 73,300$. Financement 12%. Marc Brien, 864-6769 (rés.).

1½ du C.H.U. Bungalow 26x44, brique, 3 c. à c., salle à manger, terrain 145x200. Taxes: 344$. Colette Gagné, 567-3321.

ENDROIT SUPERBE. Chemin Blanchette, bungalow brique 28 x 44, grandes pièces dégagées, garage double. Prix demandé: 59,500$. Colette Gagné, 567-3321.

QUARTIER NORD, à vendre, condominium Don Bosco. Salon, cuisine, salle à manger, 2 c.c., (espaces de rangement). Prix: 56,000$ à 59,900$. Pierre F. Legault, 562-3401. Jean E. Pineault, 567-3306.

DEAUVILLE: chalet non hivérisé, meublé. Prix 17,000$ négociable. Yvon Lachance, 566-2753.

CONDO, Quartier Nord. De très belle qualité, condo neuf. Très bien situé, comprenant 5 pièces, 2 chambres à coucher. Sarto Rorigue, 864-4793 ou 569-6717.

CONDO, bord du Memphrémagog. Décoré, vendu meublé, possibilité revenus, location quai pour voilier ou bateau. Comptant minime. Michel Tétreault, 566-5666.

EST, prix spécial: 39,500$. Maison des Vétérans, 3 c.c., garage, taxes: 910$. Imm. Colette Gagné, 567-3321.

ROCK FOREST, 970 Fortier. Vaste maison de 8 pces, garage double, en plus 3 garages séparés avec 3 portes de 12 pi., chauffé. Local pour entrepreneur, etc. Une visite s'impose. Echange considérée. Pierre Durocher, 563-1338.

PRES D'EAST ANGUS: canadienne sur 50 acres boisés, 3 c.c., salle à manger, marqueterie, un peu de finition intérieur à faire. Prix très avantageux. Venez voir! Réal Lussier, 569-2769.

NOUVEAU NORD: bungalow impeccable, 4 c.c., marqueterie de chêne, chauf. élect., très beau terrain privé. Dans les 50,000$. Imm. Andrée Lussier, 569-2769.

FLEURIMONT. Faut visiter pour apprécier à sa juste valeur. 3 c.c. à l'étage, salle de bain luxueuse, belle salle à manger distincte, cuisine avec comptoir lunch, foyer brique au salon, belles boiseries. Le tout sur terrain 105x200 boisé. Pas de travaux permanents. Andrée Lussier, 569-2769.

COTTAGE, brique, 10 pces, intérieur chaleureux, piscine, écurie, 2½ acres aménagées. Très belle vue sur campagne avoisinante. Pauline Bélanger, 864-6245.

DANVILLE, site enchanteur, cottage pierre des champs, garage double, grange, 155 acres. Prix très intéressant.

JEUNE COUPLE recherchant 1ère propriété, j'ai pour vous agréable jumelé, Fleurimont, 3 c.c. même plancher, porte patio, bon rangement, remise ext., 42,500$ nég. Jacques Gauthier, 563-2750, 864-4745.

VERITABLE OCCASION A SAISIR, Mi-Vallon, Rock Forest, petit bung. très propre, 2 c.c., 1 par étage, 2 s.b., foyer, solarium, financement à 10%. Comptant minime. Françoise Gauthier, 563-2750, 864-4745.

39,000$. EAST ANGUS, grand bung. brique et pierre, 6 pces, plancher bois franc. Terrain 100x100. Pierre Tétreault, 566-8000.

AU 4651 FONTAINE, rénovée de A à Z, 3 c. à coucher, 2 salles de bains, boiseries, terrain 26,000 p.c., garage, piscine, etc. Marc Brien, 864-6769 (rés.).

Boul. Bourque, bâtisse 2400 pi.ca. plus garage 600 pi.ca., sur terrain de 21,875 pi.ca. Idéal pour tout genre de commerce incluant restaurant, pizzeria, avec four à bois (foyer central), bar, etc. Disponible immédiatement. Visitez et faites une offre.

Pierre F. Legault, 562-3401 Jean E. Pineault, 567-3306

Nous possédons maintenant l'informatique pour vous aider à trouver rapidement la propriété, selon vos besoins.

DIFFERENTS

locaux commercial ou industriel à louer, dans différents secteurs de la ville.

JACQUES CARTIER.
565-1425

Cet espace est réservé pour annoncer votre propriété.
565-7474

EST, 10 logements brique, construction récente, chauffage électrique payé par les locataires. Bons revenus. Fabrice Barré, 566-5508.

OUEST, 4 logements brique, abri fiscal (classe 31), bon secteur, 1 logement libre à l'acheteur. Fabrice Barré, 566-5508.

ATTENTION

Propriétaires vendeurs, vous désirez vendre rapidement. J'ai clients sérieux avec bon comptant pour immeubles de 3 à 16 logis. Réponse assurée 48 heures. Contactez-moi:

IMMEUBLES FABRICE BARRE
566-5508 (rés.)

RESTAURANT bien situé, près de Sherbrooke, bon chiffre d'affaires. Cause vente: maladie. Se spécialise dans les repas rapides. Sarto Rodrigue, 864-4793 ou 569-6717.

TABAGIE très bien situé, chiffre d'affaires au dessus de la moyenne. Obtenez un salaire annuel dans les 50,000$. Avec un investissement d'environ 80,000$. Michel Tétreault, 566-5666.

ROCK FOREST, dans les 40,000$ Joli jumelé avec décoration soignée, terrain aménagé, cour en pavé uni. Michel Tétreault, 566-5666.

GRAND LAC BROMPTON. Très luxueuse canadienne pierre et brique, 9 pces, garage, plus de 262 pi. sur lac. Nombreux extra. Tranquillité et verdure. Pierre Durocher, 563-1338.

BOUL. BOURQUE, garage récent 110x58, 18 pi. clairance, 2 portes de 16x16, bureaux et autres. Idéal machinerie lourde, immense terrain. Prix pour vendre. Pierre Durocher, 563-1338.

NOUVELLE INSCRIPTION. Bung. façade brique et cèdre, entrée split, 4 c.c., terrain 65x235. Face à un parc. Réservez-la! Andrée Lussier, 569-2769.

GARAGE débosselage peinture 50x52, porte 14 pi., terrain 150x100, bien situé. Andrée Lussier 569-2769.

CONDOMINIUM: une des plus belle unité de la Place Paton au Centre-ville. Prix coûtant. Cause: transfert. Jouissez d'une piscine, d'un ascenseur, etc. Le tout sans entretien. Réal Lussier, 569-2769.

QUARTIER EST, bung. tout brique, 4 c.c., grande dinette, bois franc, taxes: 1,200$. Sous-sol fini, bi-énergie. Toit neuf. Réal Lussier 569-2769.

LE 1550 DES RIGOLES, c'est le confort, le luxe, le solide, la beauté, le calme, l'espace, la vue, les arbres, l'absence de travaux permanents, à proximité de la ville. Une résience unique de 10 pces, avec 2 foyers, 5 c.c., 3 s.b., garage double sur 2 acres. Prix réduit. Pauline Bélanger, 864-6245.

RESTAURANT dans édifice à bureaux, 5 jours/semaine. Bon prix. Excellente rentabilité. Michel Cousineau, 565-7474.

PLACE ANDREW PATON, condominium 1 à 2 c.c., foyer dans chaque unité, ascenseur, piscine, etc. Pierre L. Legault, 562-3401, Jean E. Pineault, 567-3306.

JOAILLERIE située dans centre commercial de Sherbrooke. Commerce en expansion. Cause de vente: santé. Pierre F. Legault, 562-3401, Jean E. Pineault, 567-3306.

A LOUER espaces commercials et à bureaux, place Andrew Paton et Promenade King. Pierre F. Legault, 562-3401, Jean E. Pineault, 567-3306.

565-7474 Bureau: 2144 King Ouest, suite 100, Sherbrooke
succursale: Ayer's Cliff, **838-4621**

1-34734

A VENDRE MAGNUM COURTIER ROBERTE BERTHIAUME 569-0500

Pour un service vraiment personnalisé

NORD - NOUVELLE INSCRIPTION - Bungalow élevé 6 pces, 3 ch. à coucher, chauf. élect., vaste terrain, plein sud, taxes accessibles.

NORD - Vaste résidence impeccable, 10 pces, salle à dîner, 4 ch. à coucher, 2 foyers, aires de séjour spacieuses, piscine, jardin bien paysagé. Information sur rendez-vous: exclusive.

VIEUX NORD - Terrain vacant, 64.5' x 145' cul-de-sac, pas de travaux permanents.

ATTRAYANT Place Condonia, luxueux Condominium, 5½ pces, 3 ch. à coucher, intérieur spacieux, impeccable, balcon privé, libre rapidement, 87,500$.

FLEURIMONT - 49,500$. "Cottage" jumelé 2 étages, 5½ pces, foyer au salon, terrain 100' x 200', taxes et chauf. minimes.

NORD - Luxueuse résidence 9 pces, salle familiale avec foyer et porte-patio vers piscine chauf., 4 ch. à coucher, 2½ salle de bain, garage double, grand terrain semi-boisé, à 2 pas de l'autobus. R. Desnoyers, Courtier Ass., 562-9651.

FACE AU PARC ST-ALPHONSE: Vaste bungalow 8 pces, 4 ch. à coucher, finition merisier, possibilité ou pied add. au sous-sol, chauf. élect., grand terrain boisé, intérieur accueillant. R. Desnoyers, Courtier Ass., 562-9651.

VENDU VENDU

ROBERTE BERTHIAUME, F.R.I.
Présidente
569-0500

1-34778

Madeleine McLellan
Membre du Club du Million
Meilleur inscripteur pour décembre 1985.

Nord! Résidence de prestige, 11 pièces. Piscine creusée. Terrain 140x125.

Est! Sur 1 acre de terrain, 9 belles pièces. Près de tous les services.

Ferme! 110 acres, écurie, hercule, 15 minutes de Sherbrooke.

Nord! 12 pièces, 5 foyers, 3½ salles de bains. Revenu de $275.00/mois.

Ouest! Bungalow pierre et brique, abri, 3 c. à c. Chauffage économique.

Lac Magog! Très beau cachet. 15 minutes de Sherbrooke.

Lac Stoke! Futuriste, 3 étages, 2 foyers. Finition bois.

Lac Brompton! Semi isolé, 3 c. à c. Chauffage électrique. Vendu meublé.

Lac Desmarais! Maison mobile, 2 c. à c. Véranda, remise. Terrain paysager.

MADELEINE McLELLAN
agent 563-2581

1-34527

Century 21 DIRECT COURTIER INC.

Nous sommes là pour vous servir.

566-2223

1 PROPRIETES A VENDRE

ENDROIT IDEAL pour professionnel, rentier etc... Vous recherchez endroit rêvé. J'ai cela! De 20 à 30 min. de Sherbrooke. 100 acres avec bonne maison. 5½ pces. Ruisseau. Endroit idéal pour chevreuil et orignal. Très privé et beaucoup plus! Tél: 835-5300.

JUMELÉE 1980, près CHU. 5 pces, 2 étages, chauf. élect., terr. clôture, remise. Libre 1er juillet 86. 566-5207.

1 PROPRIETES A VENDRE

EST, 1x2 logs. et 1x4 logs., CENTRE: 1x10 logs.; NORD: 1x3 logs.; tous chauffés par locataires, bonne rentabilité. Prendrais échange sur terrains ou chalet. 567-1842.

EST, COTTAGE ancien, exc. cond., chauf. élect., 3 c.c., brique. Faut voir! Courtiers Affiliés, Imm. J.L. Mason Enr. 564-1163. FRANCOISE LORTIE 562-7531.

1 PROPRIETES A VENDRE

EST, nouvelle inscription. Bung. brique 7 pces, 3 c.c., bois franc, garage 16×30. Prix 57 000$ MARCEL BELLAVANCE 566-6844. Imm. Daniel Roberge Enr. courtier 564-4434. COURTIERS AFFILIES.

EST, PAR PROPRIETAIRE. Maison 26×42, brique, abri d'auto, piscine. Sous-sol fini. Bien décoré. Prix: 61,000$. Tél.: 566-1251.

1 PROPRIETES A VENDRE

EST, rue Lévesque. Bung. 6 pces plus revenus sous-sol, piscine creusée 16×32, abri auto, chauf. élect. et bois. Près CEGEP. Imm. Daniel Roberge Enr. courtier 564-4434. COURTIERS AFFILIES.

EST: MAISON âgée sur terr. 60×120, 6 pces, bi-énergie, garage double avec porte élect. Aubaine, prix dans les 40 000$. R. RAMSAY 842-2633. REMAX ESTRIE Inc. courtier 564-0204.

1 PROPRIETES A VENDRE

EXCLUSIF! Canadienne d'autrefois en pin, qualité, campagne, près pistes de ski. Faut voir! Dans les 90 000$. Diane L. Régnier 864-9853. TRUST GENERAL courtier 565-8181.

FLEURIMONT, rue Normand. Très joli bung. 7 pces sur vaste terrain. Occupation 30 jours. MAGNUM IMMOBILIER courtier 569-0500.

R. DESNOYERS courtier ass. 562-9651

1 PROPRIETES A VENDRE

MAISON A VENDRE, secteur Beauvoir. Style ranch, 3 ch. c., s.-sol prêt à finir. Taxes minimes. Grand terrain. 55,000$, à discuter. Tél.: 846-3081.

MAISON NEUVE de 6 mois, en brique, style moderne et unique, 30x50, sur 2 étages, incluant garage 20x30 avec 'sun deck'. Terrain 100x100, sur coin de rues, dans secteur de choix. Prix: 94,000$. Tél.: 564-6606, Christian.

1 PROPRIETES A VENDRE

**FLEURIMONT, 44 500$** coquet bung. aucun entretien. Taxes 810$.

NORMAND, ON DEMANDE 53 500$, 4 c.c., marqueterie, belle salle familiale.

OUEST, triplex tout brique, incluant 2 garages. Aucun entretien.

NORD, grand bung. brique, planchers bois franc plus revenus s-sol.

ROCK FOREST, style ranch, chauf. élect., comb. lente. C'EST A VISITER!

Les Courtiers Affiliés. **IMM. JEANNINE BACHAND Enr. courtier 566-7121, 562-0070.**

1 PROPRIETES A VENDRE

MAGOG, BUNGALOW 5 PCES rue Rivard, sous-sol fini, 2 salles de bain. Tél.: 843-8915.

MAISON 9 PCES, toute rénovée en neuf. À East Angus. 30,500$. Tél.: 832-3742.

N.H., BUNGALOW 5 pces, sur terrain 11 acres, garage, patio, chauf. élect., poêle comb. lente, s-sol fini avec bar + plus. poss. R. Ramsay 842-2633. REMAX ESTRIE INC. courtier 564-0204.

NORD BUNGALOW BRIQUE Très bon état, 9 grandes pces, garage, beau terrain. Tél.: 563-9631.

1 PROPRIETES A VENDRE

NORD, 1810 Bourgogne. Bungalow 4 c.à.c., s.d., 2 s. bain, planchers chêne, foyer. Garage, grand terrain. 88,500$. Tél.: 564-8574.

NORD, bung. de choix, décoration jeune, grandes pièces, 2 s. bains, salle familiale. Lise LeBlanc 566-0437, 563-3000.

LE PERMANENT courtier.

NORD, luxueuse résidence 9 pces, 4 c.c., s. à dîner, vaste salle fam. avec foyer, piscine creusée, garage double. Intér. accueillant. MAGNUM IMMOBILIER courtier 569-0500.

R. DESNOYERS courtier ass. 562-9651

1 PROPRIETES A VENDRE

NORD, prestigieuse maison jumelée avec rev. de 17 400$/ann., 9 pces libre à l'acheteur. Superbes boiseries. Prix 120 000$. Groupe Associé, Imm. Michel Tétreault courtier 566-5666, 565-7474.

NORD, rés. brique avec revenus 1×8, 2×3½ pces, décoration unique. Hélène Lapierre 864-6483. TRUST GENERAL courtier 565-8181.

NORD, secteur recherché, bung. 3 c.c., foyer, piscine et garage chauffés. DENISE MERCIER 569-5152, Pierre Légaré courtier.

Le Permanent

Courtage immobilier · Prêts hypothécaires

La Compagnie de Fiducie Canada Permanent Trust

563-3000

MAISON OUVERTE

dimanche le 2 février 1986
de 14 à 16 hres

3111 GALT OUEST, SHERBROOKE
Cottage 3 c.c., entièrement rénové, bois franc, garage, piscine.
REJEANNE CHAMPAGNE
567-5169 (rés.) 563-3000 (bur.)

OUEST, 2x5 pces, brique, 1956, tout rénové, terrain paysager.

COTTAGE 24x26, ch. élect, poêle bois, taxes: 596$/an. Près des services.

BUNGALOW brique 26x42, ch. élect., foyer, poêle, beaucoup d'extra.

COTTAGE 28x68, grandes pièces, bureau d'affaires, sous-sol fini, garage, près des services. Terrain isolé.

BUNGALOW 32x36, grandes pièces ensoleillées, taxes minimes. 42,000$.

EXT. GARAGE commerc., avec cottage. Prix pour vente rapide.

EXT. Bungalow grandes pièces, ensoleillées, sous-sol, salle de réception louée régulièrement. 22,000$ ferme.

COTTAGE 16x28, ch. élect., poêle bois, 3 c.c., sous-sol fini, remise. Abri. Taxes: 212$/an. Piscine. 37,000$

DUPLEX déclin bois, 2x5 pces, grand terrain. Près des services.

LUDMILLE PICARD
562-2768

LENNOXVILLE: 9 logements, rapporte 27,060$, terrain 3 acres, lac artificiel, garage.

STATION-SERVICE SHELL, garage 3 portes, const. 1976, excellent chiffre d'affaires, renseignement sur rendez-vous.

FLEURIMONT, propriété de prestige, const. 1984, décorée avec goût, armoires chêne massif, foyer central, sous-sol fini, garage double. C'est à voir!

CANTON ASCOT: bung. 24x40, plancher marqueterie, 4 chambres, terrain 7,274 pi.ca.

FLEURIMONT: bung. 5 pces, 1975, chauf. élect., terrain 75x100, rue tranquille. 45,000$.

DANIEL LAMBERT
564-3156

NOUVELLE INSCRIPTION, 1551, rue Mallet, Rock Forest, jumelé, 3 chambres, salle à dîner, très bien décoré.

EST, 154 Du Verger, superbe bungalow 4 chambres, plancher bois franc, armoires neuves, terrain 70x200.

NOUVELLE INSC. Rue Dany, superbe bungalow, 2 chambres, armoires chêne, plancher bois franc.

COMMERCES

RESTAURANT licencié, 95 places, cuisine canadienne, bon chiffre d'affaires, bonnes conditions de location.

RESTAURANT licencié, 85 places, "fast food", prix 36,000$.

ATELIER, vente, réparation, tondeuse, souffleuse, scie à chaîne, très bien situé, bonne rentabilité.

IMPORTATION et fabrication de bijoux, excellent chiffre d'affaires, prix très abordable.

KING EST. 2 garages, idéal pour cour d'autos ou mécanique & débosselage, petite entreprise.

REJEAN CORBEIL
563-2705

TRIPLEX rénové, chauf. élect., près des services.

DUPLEX 2x5 pces, près Université.

CENTRE, propriété à revenus rénovée, bien située. Bons revenus.

DOMAINE près du Mont Orford, idéal pour skieurs.

CHALET hiverisé, Petit Lac Magog. Propriétaire financerait.

ASCOT VILLAGE, bung. bois franc, foyer et garage sous-sol.

CENTRE, fonds de commerce. Spécialité: préparation mets italien exclusif. Etabli depuis 5 ans. Soyez votre propre patron.

BATISSE commerciale, libre, 5,600 pi.ca., air climatisé, grand stationnement pavé, 5 minutes de Sherbrooke.

JEAN-CLAUDE BERUBE
563-7935

HYPOTHEQUES
"Parce que vous serez un de nos clients, nous pouvons financer avantageusement l'achat de votre propriété. Renseignez-vous sur nos différents types d'hypothèques..."

PRORIETAIRE VENDEUR

J'ai un grand besoin de propriétés de 45,000$ à 80,000$. Appelez-moi immédiatement. Pour un service rapide.

OUEST, la campagne à la ville, townhouse, grandes pces, piscine, asp. mural. VENDU

OUEST: la paix de la campagne, cottage 2 étages, porte patio, 4 c.c., belles boiseries, garage, terrain 1½ acre. Vue panoramique, taxes: 558$/an.

OUEST: magnifique townhouse, marqueterie, 2 s. bains, sous-sol fini. VENDU

FLEURIMONT, belle rés. brique, foyer, grandes pces, cuisine avec beaucoup d'armoires, garage, merveilleux terrain 1½ acre privé, entourage sophistiqué, près des gens bien.

EST, rés. privée, 3 c.c., bois franc, garage, vue unique. VENDU

CENTRE, beau salon de coiffure, impeccable, ensoleillé, revenus excellents, opéré par 1 personne, possibilité pour 2 coiffeuses. Cause: retraite. 7,500$.

DUPLEX 1x4½, marqueterie, garages, terrain privé. VENDU

FLEURIMONT, Marcelin Biron, Québécoise, 4 c.c., foyer, porte patio. VENDU

ROSELYNE CROTEAU
565-1504

DEAUVILLE, entrée split, toit cathédrale, cuisine moderne, terrain bien aménagé, vue sur petit Lac Magog.

ROCK FOREST, jumelé conventionnel, très propre, rue paisible, pièces claires et dégagées.

BORD RIVIERE MAGOG, petite maison 5 pces, très beau terrain.

FLEURIMONT, bung. 1980, façade brique, décoration de bon goût, beau terrain avec piscine.

OUEST: duplex 2 grands x 5 pces, plancher bois franc, garage sous la maison.

CLAUDE RIOPEL
864-4446

RUE MIRCO, grand bung. 24x40, comprenant 8 grandes pièces, foyer, abri d'auto, entrée pavée.

NORD, triplex entièrement rénové.

EST, duplex 3½ x 4½ pièces, rénové, près des services.

RICHMOND, superbe bung. 4 c.c., aubaine à 57,000$.

REJEANNE CHAMPAGNE
567-5169

CANTON ASCOT, superbe cottage, beaucoup boiseries, grandes pièces, patio, abri d'auto, poss. loyer.

ROCK FOREST, bungalow 1974, 24x44x12, aluminium, 3 c.c., armoires et portes chêne, remise, terrain 96x100. 48,000$.

MAISON campagne, 105 acres, ¾ boisées, lac, poss. érablière, excellent pour chasse.

ST-FRANCOIS, cottage ancien, grange, atelier, garage, 7 acres, 49,900$ nég.

ROCK FOREST, canadienne pierre, 40x25, foyer, marqueterie, chêne, patio, secteur paisible.

EAST ANGUS, propriétés de tous les prix. Appelez-moi pour inf.

LAC BROMPTON, 3 chalets habitables à l'année, 32,000$ à 39,900$.

MAGOG, canadienne 28x36, pierre, piscine, deck, superbe vue, loyer 175$/mois. 75,000$.

MAGOG, hôtel, grande salle, très bon chiffre d'affaires. 235,000$.

NORTH HATLEY, canadienne, 10 min. Sherb., foyer, 23 acres, terrain, vue splendide.

JEAN RIVARD
564-7799

ST-MATHIAS DE BONNE TERRE, cottage 4 c.c., taxes: 103.50$. Terrain plat plus ou moins 1 acre.

BANLIEUE. Lennoxville, bung. brique, 5 c.c., abri, 67,000 pi.ca. terrain, taxes: 560$.

FLEURIMONT: bung. 3 c.c., un voisinage idéal pour les enfants, dans un secteur plein de chaleur et amical.

EST, maison à revenus, bon rendement. Faut voir.

MARC GRENIER
564-6660

FLEURIMONT, bung. 1975, dans les 50,000$.

NORD. Maison chambres. Bon revenu. Comptant 6,000$.

EST, maison chambre, revenus: 18,900$.

TERRAIN, Ste-Catherine.

EST. Duplex 2x5 pces.

VOUS PENSEZ à vous retirer bientôt, sur le bord d'un lac? Superbe résidence riveraine. Considère échange. Faites une offre.

FRANCOIS BELHUMEUR
569-1749

20 ACRES. North Hatley, canadienne 6 pces, foyer au salon, site enchanteur, vue splendide.

ROCK FOREST, triplex tout brique, 2x5 pces, 1x4 pces, près des services.

NORD, 42x32, tout brique, 6 grandes pces claires, marqueterie, logement 3 pces au sous-sol, terrain 10,546 pi.ca.

NORD, 43x32, rénové au complet, 8 pces, bois franc, cuisine unique, piscine.

PRES DE SHERBROOKE, cottage 7 pces, claires, ouvertes, terrain privé 200x155.

FLEURIMONT: résidende de choix, 10 pces, bois franc, piscine creusée, rue paisible.

NORD: bungalow de prestige, 8 pces, très claires, plafond cathédrale et foyer au salon, garage, piscine.

ROCK FOREST: 48,000$. 6 pces, impeccable, garage. Faut voir!

EST, près des hôpitaux, cottage 8 pces, bois franc, cuisine moderne, revenus au sous-sol.

JACINTHE DUBE COURTIER INC.
565-8069

NORD, 5 log., 4x3½, 1x6½ au propriétaire. Bons revenus. Emplacement pour professionnel.

EST, grande maison 4 c.c., plancher bois franc, grand terrain, 3 garages, bon secteur.

ST-ELIE, bung. moderne, 1985, 3 c.c., superbe cuisine, marqueterie, foyer granit au salon, secteur recherché.

HATLEY, maison historique, rénovée, boiseries, poutres époque, beau terrain 3 acres, grange, atelier neufs. A voir.

J'AI UN BESOIN urgent de propriétés, tous secteurs, ainsi qu'immeubles à revenus, gros et petits. Acheteurs sérieux.

BROMPTON, cottage 5 c.c., centre-ville, chauf. élect., taxes raisonnables.

ST-DENIS, chalet meublé, avec garage, droit de plage.

SYLVIE RIGAULT
563-0396

BUNGALOW très propre, tout meublé, pièces claires, grand terrain boisé, près ville. Belle vue sur lac.

COTTAGE, style unique, 4 c.c., belle finition int. et ext. Planchers marqueterie, grand terrain avec verger.

BUNGALOW avec pièces spacieuses, style particulier, bureau, grand terrain paysager, sur rue sans issue.

COTTAGE rénové, intérieur chaleureux, bon terrain, taxes basses, 20 min. de ville.

BERNARD GALIPEAU
566-2430

178 ACRES, avec érablière, maison campagne rénovée, 3 c.c., doit être vendu avec ou sans machineries.

POUR LES INVESTISSEURS. 12 acres, zoné blanc, dans région du Mont Orford.

NORD, bung. unique, 3 c.c., deux beaux foyers pour des longs hivers, grand terrain, près tous services.

ROCK FOREST, bung. 3 c.c., décoré avec goût, près service d'autobus et école.

PHYLLIS COURTEMANCHE
566-2430

AGENTS DE GARDE
aujourd'hui à notre bureau

Suzane Guilmette

Roselyne Croteau

2273, KING OUEST
(Centre Commercial King)

1-34738

TRUST GÉNÉRAL

Le maître courtier

Hélène Lapierre — **Gisèle Déry**

AGENTS DE GARDE
samedi au
Carrefour de l'Estrie
562-8913

RESIDENCES

North Hatley: Cottage avec 4 c.c., presqu'au centre de la ville, 1½ s. bains, 200 amp. Prix dans les $30,000. Mike Allatt 842-2698.

Besoin bricoleur: Maison deux étages, possibilité d'un duplex ou résidence avec petit commerce ou juste une maison privée. Bob Bowers 564-4452.

Deux pour le prix d'un. Eh! oui: Deux cottages semi-détachés, belle finition, 3 étages, baies windows. Lucie Chapdelaine 567-2212.

Coaticook: Luxueuse rés. 3 c.c. à l'étage, s. à m. distincte, finition bois franc, 3 s. bain, s. sol fini, rangement sous garage. Gisèle Déry 849-7723.

Fleurimont: Réservez là pour le printemps: 5 pces très propre, peu de taxe, comptant $4000. Thérèse Fagondo 864-9342.

Style vieux nord: 971 Fédéral, propre et décoration de bon goût, comb. l., bois franc, cuisine rénovée, chauf. élect. Françoise Hébert 564-1996.

Richmond-Unique! Maison artisanale, confort moderne, 7 pces, 5 acres près ruisseau, atelier, garage, $96,000. Hélène Lapierre 864-6483.

Nord: Cottage brique, 8 pces, 2 garages, grand terrain privé et paysager. Secteur près services. Hélène Lapierre 864-6483.

Bord de l'eau — Rock Forest: Cottage brique, 6 pces, 2 s. bains, foyer, garage, 13 km Sherbrooke. Hélène Lapierre 864-6483.

Richmond: Bungalow à la campagne, 4 c.c., 2 s. bains, grand terrain, ruisseau, $52,000. Hélène Lapierre 864-6483.

Deauville: Bungalow sur grand terrain privé, 7 pces, 2 foyers, 2 s. bains, garage, piscine, proximité lac & golf. Hélène Lapierre 864-6483.

Ouest: Soyez chez vous sans corvée extérieure. Condo sur 2 paliers, 3 c.c., foyer salon, s. sol non fini, près Université. Marjolaine Morin 564-1843.

Rue Varennes: Magnifique townhouse luxueux, 3 c.c., cuisine fonctionnelle, garage int., secteur agréable. Marjolaine Morin 564-1843.

Rte 108, près Lennoxville: Joli bungalow 5 pces, s. sol non fini, grand terrain idéal pour sport d'hiver ou chasse, $38,000. Marjolaine Morin 564-1843.

Vieux nord: jolie résidence avec cachet, 11 pces prop. & 2 log., garage double, secteur recherché. Marjolaine Morin 564-1843.

Nouveau: Quart. nord, cottage 10 pces, 4 c.c., pl. bois franc, s. manger distincte, garage, grand terrain, bien situé. Marjolaine Morin 564-1843.

Fleurimont: Cottage 3 c.c., près du C.H.U.S. subvention Corvée Habitation. Jacqueline Proulx 567-6417.

Ouest: Bungalow jumelé avec un loyer 4 pces au sous-sol, zoné commercial. Jacqueline Proulx 567-6417.

Est: Bungalow brique, 4 c.c., s. sol fini, pl. marqueterie. Jacqueline Proulx 567-6417.

Centre: Cottage rénové, 8 pces, foyer salon, boiserie bois franc, sortie ext. s. sol. Urgent. France Trépanier 566-2428.

Urgent besoin de propriétés à vendre! Possède beaucoup d'acheteurs sérieux, communiquez immédiatement... Diane L. Régnier 864-9853.

CHALET

Chalet au bord du lac, accessible à l'année, très peu de taxe, prix en bas du marché. Bob Bowers 564-4452.

COMMERCIAL

Magog: Boutique décoration cadeaux, site de choix, bon achalandage. Hélène Lapierre 864-6483.

A LOUER: Rez-chaussée, local commercial, 2200 p.c. avec stationnement pour clientèle, idéal pour commerce, bureaux, etc. Aimé Bergeron 843-2073.

Place Wellington: Locaux 425 à 1240 p.c., chauffés, éclairés, prix compétitifs. Réjean Lapierre 566-1812.

TERRAIN

Rock-Forest — rue Gaspé: Site de choix, 15 acres zone uni & multi-fam., serv. municipaux. Hélène Lapierre 864-6483.

Bur.: 2630, rue King Ouest, Succursale Carrefour de l'Estrie Sherbrooke, 565-8181
(Local Sherbrooke Trust)

1-34747

ROYAL LEPAGE

MEMBRE

2855 KING OUEST, SHERBROOKE, 563-9834

Agent de garde
samedi et dimanche
Jacqueline Bolduc
566-4454

RESIDENCES

Vieux nord, belle résidence style victorien 12 pièces, 4 foyers, rénovée avec grand soin, plusieurs pièces authentiques, poss. de bureau. Pour inf. Donald Gaudreau 563-2108.

Nord, bungalow 4 c.c., grande salle familiale, sortie ext. au sous-sol, secteur très recherché. Jacqueline Bolduc 566-4454.

Quartier nord, près golf Longchamps, très belle canadienne, 3 grandes c.c., 17.6 x 13, 13 x 11 et 13 x 12.6, salon avec foyer, économique, salle à dîner, sur terrain boisé 1½ boisé avec piscine chauffée, très joli. Laurent Boudreau 864-4832.

A RETENIR. Condo 1985 près de l'Université, **prix spécial,** 2 c.c., salon, salle à dîner, cuisinette marqueterie. Faites une offre raisonnable et on l'acceptera! Myriam Gélineau 875-5429.

Rock Forest, prop. 4 c.c., const. brique et aluminium, grandes pièces bien éclairées, avec remise. Pour inf. Donald Gaudreau 563-2108.

Jolie maison mobile, très propre. Très beau terrain avec garage chauffé, le tout pour seulement $23,500. Gérhard Wegener 564-2276.

Spacieux bungalow, 28x38 brique, près polyvalente Le Phare et école primaire, arrêt autobus à la porte, abri d'auto, entrée asphaltée, une visite s'impose. Gérhard Wegener 564-2276.

Situé à Magog, très beau cottage, 4 c.c., salle à dîner, 2½ salles de bains, garage chauffé, sur terrain de 23,000 p.c., construction 83, qualité supérieure. Laurent Boudreau 864-4832.

Situé à Richmond, endroit tranquille, beau 5 pièces avec sous-sol fini, 25x42½, 3 grandes c.c., sous-sol avec bureau et salle de jeu, très propre. Faut vendre, transfert. Laurent Boudreau 864-4832.

Beau 5 pièces, 3 c.c., salon et passage en parqueterie, sous-sol fini avec 3 c.c. et salle familiale, très bon prix. Laurent Boudreau 864-4832.

Fleurimont, grand bungalow, tout brique, garage double, intérieur dégagé, chaleureux, armoires chênes, 5 c.c., construction de haute qualité. Beau terrain double. Liliane Gaumond 569-3540.

Magog, attention transfert, joli cottage 3 c.c., salle à dîner, foyer au salon, plancher marqueterie, libre immédiatement, bon prix. Donald Gaudreau 563-2108.

Fleurimont, bungalow économique, entièrement bois franc, très propre, 4 c.c., taxes minimes, garage, terrain bien aménagé, près services. Liliane Gaumond 569-3540.

Rock Forest, bungalow 5 pièces, construction 81, 3 c.c. même plancher, parquet bois franc, très belle valeur dans les $50,000. Liliane Gaumond 569-3540.

Rock Forest, bungalow 7 pièces très propre, 3 c.c. même plancher, grande salle familiale, foyer brique, près école primaire, dans les $40,000. Liliane Gaumond 569-3540.

A LA CAMPAGNE

St-Denis de Brompton, maison 2 étages, 4 c.c., grand terrain, prix spécial $49,000., faites vite, la tranquillité vous attend. Myriam Gélineau 875-5429.

Estrimont, propriété, 2 c.c., foyer, tennis, piscine. Bon investissement. Jacqueline Bolduc 566-4454.

Charmante maison de campagne, style suisse, 3 c.c., foyer dans salle familiale, lac artificiel et grand terrain, prix très accessible. Myriam Gélineau 875-5429.

Lac Montjoie, grande résidence, 4 c.c., 2 foyers, garage double, beaucoup d'extra. Jacqueline Bolduc 566-4454.

St-Denis, cottage rénové 3 c.c., cuisine moderne, sous-sol fini, abri d'auto, garage chauffé détaché, terrain 1½ acre, prix $48,500. Gérhard Wegener 564-2276.

Bord du lac, habitable à l'année sur terrain superbe avec arbres matures, 15,245 p.c., grand salon avec foyer et toit cathédrale, 3 c.c., 115 pieds sur le lac. Faut voir! Laurent Boudreau 864-4832.

Jolie canadienne, près Université, en pierre des champs, 3 c.c., foyer, 2 salles de bains, grand terrain paysager, belle vue. Jacqueline Bolduc 566-4454.

Ascot, maison, 3 c.c., remise, terrain de 10 acres, prix $39,500. Fernand Rousseau 562-8828.

REVENU

Prop. à revenu, 4 logements de 4 pièces, rapporte $550. mensuel, const. bois, idéal pour bricoleur. Inf. Donald Gaudreau 563-2108.

CHALET

Chalet meublé, habitable à l'année, situé au bord de l'eau, terrain paysager. A quelques minutes de Sherbrooke, le tout pour seulement $22,000. Danielle L'Heureux 563-9682.

TERRAIN

Terrain de 150 acres près East Angus, semi boisé, idéal pour plantation, $29,500. Inf. Donald Gaudreau 563-2108.

FERMES

Ferme à 15 minutes de Sherbrooke avec quota de 400,000 lbs, plus équipements, 2 garages, on vous attend cultivateurs. Myriam Gélineau 875-5429.

Ferme laitière de 343 acres, 100 acres boisées, 90 têtes, équipements, quota de 440,000 lb. A un bon prix. Fernand Rousseau 562-8828, Laurier St-Onge 566-8841.

COMMERCIAL

Dépanneur, centre-ville de Sherbrooke, chiffre d'affaires $300,000. Gérhard Wegener 564-2276.

Commerce de développement de photos, établi depuis 7 ans, excellent investissement. Information sur rendez-vous seulement. Gérhard Wegener 564-2276.

1-34840

1 PROPRIETES A VENDRE

NORD, unifamiliale, garage, 4 c.c., bureau, Jenn-Air, four encastré, broyeur, combustion lente. Const. 83. Evaluation mun.: 80,000$. 2195 Beckett. Tél.: 565-7362.

1 PROPRIETES A VENDRE

PAR PROPRIETAIRE. Ouest, rue McDonald. Bungalow en brique, 3 ch. à c. Terrain: 80 x 100. Après 5 hres: 566-6309.

1 PROPRIETES A VENDRE

PAR PROPRIETAIRE. Fleurimont, maison 2 étages '82, située dans rond point, vue exceptionnelle, paysager, 3 c.c., asphalte, remise 10x12, abri d'auto, etc. 67,500$. 566-7728.

1 PROPRIETES A VENDRE

PAR PROPRIETAIRE Secteur résidentiel, ouest. Séduisant bungalow de luxe, 4 ch. à coucher, 2 salles de bains, sous-sol fini, piscine. Jour: 564-8141, après 21h: 564-4449.

1 PROPRIETES A VENDRE

PAR PROPRIETAIRE. Maison 4 pces, décoration jeune. Taxes minimes. Libre 1er juillet. Tél.: 563-9710, apr. 4 hres.

1 PROPRIETES A VENDRE

PAR PROPRIETAIRE Bungalow rang 8 de St-Elie. 10 pces, 2 foyers, 3 ch. à c., libre fin juin. Tél: 569-6864.

1 PROPRIETES A VENDRE

RICHMOND, maison à vendre 6 pièces, grand terrain. Libre immédiatement. Inf.: 826-5271, après 18h.

1 PROPRIETES A VENDRE

NORD. Résidence 9 pces dont une pièce pouvant servir de bureau ou autre (avec sortie distincte). Peuvent être inclus: lave-vaisselle, réfrigérateur, cuisinière, laveuse et sécheuse, (piscine). Dans les 70,000$. Située au 2864, Des Chênes. Tél.: 563-7140.

NORD NOUVELLE INSCRIPTION!
SECTEUR RECHERCHE. Attrayant style "cottage", 8 pces, 4 c.c., int. dégagé et spacieux, cheminée au salon, piscine. Impeccable. Près tous services. Magnum Immobilier Inc.
ROBERTE BERTHIAUME
569-0500

NOUVEAU Développement
Quartier nord, rue Montmigny, entre Prospect et Portland. Parc boisé devant votre résidence. Maisons de 70,000$ et plus. Léandre Mercier Ltée: 562-7856.

ROCK FOREST. Maison neuve, 28x40, grandes pièces, très pratique, beaucoup de commodités. Près des services. 843-6656 après 19h, Marc.

COOKSHIRE, bung. neuf. Faut voir l'intérieur. Garage. Terrain paysager.

LENNOXVILLE, rue Massawippi, maison 3 c.c., sur petit terrain. Demande 28,000$, financement partiel.

BURY, maisons pour bricoleur, 9,200$, 16,000$, 10,000$.

SCOTSTOWN, prix réduit. Bonne maison 4 c.c., abri d'auto, 18,000$.

PRES SAWYERVILLE, 123 acres. Bonne maison centenaire. Vue, érablière, plantation, bois. Demande 55,000$.

EATON CORNER, maison vieux style, 1 acre terrain. Demande 24,500$.

BURY. Campagne, 5 acres, maison centenaire, grange, vue. Endroit tranquille. Demande 37,000$.

PRES BURY, 50 acres, jeune bois mélange, petite clairière. Idéal pour camping et investissement. 11,000$ ou meilleure offre.

NOUS AVONS ACHETEURS SERIEUX POUR PROPRIETES A LENNOXVILLE; SHERBROOKE et aux ENVIRONS.
SI VOUS VOULEZ VENDRE, CONTACTEZ:
ROBERT BURNS
courtier
ou Andrew Burns
agent
COOKSHIRE
875-3203
Pas le dimanche
1-34780

1 PROPRIETES A VENDRE

NOUVELLE inscription, rue Pinson St-Elie. Bung. 8 pces, 4 c.c., très propre, armoires et planchers bois franc, chauf. elect., s-sol finition de qualité. MARCEL BELLAVANCE 566-6844. Imm. Daniel Roberge Enr. courtier 564-4434. COURTIERS AFFILIES.

PAR PROPRIETAIRE. Quartier Est, près du Quatre-Saisons, rue cul-de-sac: bungalow 5½ pces, 2 salles de bains, sous-sol fini bois franc, avec foyer en brique, four encastré, plaque Jenn-Air et lave-vaisselle encastré. Terrain 65x100 et possibilité d'un autre terrain à côté. Au 691 Ranger, Sherbrooke. Tél.: 567-8640.

PIZZERIA avec bon chiffre d'aff. Cause vente: santé. Informations au bureau.

CENTRE D'ACCEUIL pour 7 personnes situé près des hôpitaux. Propriété en très bon état.

PRIX REDUIT, bung. 30×40 compr. 6 pces, sur terr. 18 225 ca., situé Bromptonville.

WATERVILLE, spacieux bung. brique, const. 1984, 6 pces, garage attaché, grand terrain. Faut visiter!

BOUL. UNIVERSITE, joli bung. brique 6 pces, foyer brique, s-sol fini avec sortie extérieure. Dans les 40 000$

RAYMOND CLOUTIER IMMEUBLE courtier 565-7710.

PROFITEZ DE CETTE OFFRE dès maintenant! Maison neuve à aussi peu que 317$ p.a.a.p. Votre bail actuel devient notre responsabilité. CONSTRUCTION R.R.C. demandez Martin. 564-6647.

ROCK FOREST, bord de l'eau, chalet style suisse, habitable à l'année, 3 c.c., remise à bateau. Comptant minime 3,000$. Balance 10¼%. DENISE MERCIER 569-5152. Pierre Legare courtier.

ROCK FOREST, PAR PROPRIETAIRE. Maison 24×32 avec agrandissement 14×32 au s-sol en béton, qui sert de patio à l'ext. Entrée au s-sol. Peut être utile pour salon de coiffure ou petit commerce de ce genre. Remise 10×12×8. Service autobus. Près école. Disponible immed. 564-2643.

ROCK FOREST, vente privée. Bungalow 25x40, 4 ch. à coucher, sous-sol fini, foyer. Abri d'auto, haie de cèdres, remise, patio. Chauff. élect. Près des services, secteur recherché. 60,000$. Tél.: 564-7636.

VALCOURT. Maison de campagne, 4 ch. à coucher, 2 s. de bains. Garage, atelier isolé 15' x 23', serre 36' x 10'. 38,000$. Tél.: 514-532-2841.

VALEUR SURE! Campagne à la ville, 15 min. du Carrefour de l'Estrie. Bung. 7 pces, 3 c.c., chauf. élect., bois franc, abri auto, terr. 3,71 acres boisé. Une visite s'impose. MARCEL BELLAVANCE: 566-6844. Imm. Daniel Roberge Enr. courtier 564-4434. COURTIERS AFFILIES.

1 PROPRIETES A VENDRE

X469. PLAGE SOUTHIERE 7 pces, garage double, très grand terrain, isolé, ruisseau, droit plage. Hercule Marcoux 569-5941. Imm. Marcoux courtiers.
TRANS-ACTION 569-9926

2 PROPRIETES A REVENUS A VENDRE

3 CHALETS hivérisés, loués à l'année, avec excellente rentabilité. Seulement 29,500$. Tél.: 843-8581, 843-1498.

5 LOGEMENTS à vendre. Bons revenus. Tél.: 876-5601.

ACHETERAIS PROPRIETE de 6 à 25 logements. Bonne condition. Apr. 5 hres: 564-0724.

ACHETERAIS IMMEUBLE à revenus, de 3 à 8 logements, directement du propriétaire. Tél.: 864-4709 ou 569-8031.

BLOC 8 LOG. ch. CHU, livraison février et mars 86. CONSTRUCTION R.R.C.: 564-6647.

BON INVESTISSEMENT! Triplex 3×5 pces, situé quartier nord. Chauf. élect. payé par locataires. Revenu annuel 11 162$. Faites vite! Albert Audette, agent 569-2407. Century 21, DIRECT COURTIER INC. 566-2223.

CENTRE-VILLE COATICOOK, triplex brique (1×3½, 1×4½ et 1×7 libre à l'acheteur), planchers bois franc, garage double détaché, brique. Terr. paysager 140×275. Résidence de qualité supérieure. RAYMOND BRULOTTE courtier 567-3114.

DUPLEX, 2x5½ pces. Bas libre à l'acheteur, garage au sous-sol. Idéal pour atelier ou autres. 567-9036.

EST, 6 logements, brique, chauf. élect. payé par locataires. Près tous services. Groupe Associé, IMM. FABRICE BARRÉ courtier 565-7474, 566-5508.

EST, DUPLEX brique, 2×5 pces, ch. élect., 1 log. libre 01-07-86. Groupe Associé, IMM. FABRICE BARRÉ courtier 565-7474, 566-5508.

EST: 4 logements avec revenu net annuel d'environ 4,000$. Tél.: 837-2844.

IDEAL POUR ENTREPRENEUR, canton Brompton, entrepôt 40×40, maison 2 étages, rénovée en partie. Dans les 70 000$. Diane L. Régnier 864-9853. TRUST GENERAL courtier 565-8181.

IMMEUBLE COMMERCIAL avec locataires, bien situé pour les affaires, 175 Alexandre. 564-6523, 569-4411.

IMMEUBLE COMMERCIAL très bien situé, 117 Wellington. Bon investissement, revenu 87 000$. Tél.: 564-6523 ou 514-383-8988.

NORD triplex 5½ pces libre à l'acheteur. Rev.: 475$ et 390$/mois. Sect. Malouin. Prix 135 000$ ferme. Groupe Associé, Imm. Michel Tétreault courtier 566-5666, 565-7474.

1 PROPRIETES A VENDRE

NORD — MAISON A VENDRE

Deux niveaux complètement finis (1,800 pi.ca.), 4 chambres à coucher, 2 salles de bains, chauffage électrique, superbe terrain boisé de 90x170 (2 terrains), travaux permanents payés. Désire vendre pour l'été prochain.
566-6457, après 16h30.
VENTE DIRECTE
1-34345

RE/MAX

DUPLEX JUMELE, Rue Liguori, Quartier Nord. Maison modèle.
Visite samedi et dimanche
de 2 hres à 4 hres.
Habitez maintenant
1er versement avril 1986
Comptant requis 5,000$
NIL WALTER LEMIRE
563-2939
1-34829
RE/MAX estrie inc. courtier **1750 King Ouest (819) 564-0204**

Réduit 63,500$
NOUVEAU NORD
Tout brique, const. 11 ans, terrain 70x100, avec arbres matures, 4 c. à c.
YOLANDE COURCHESNE 569-1857
1-34529
Century 21 — Nous sommes là pour vous servir. **566-2223**
DIRECT COURTIER INC.

RE/MAX

RHODA LEONARD
565-7125

NORD, rue Simard, cottage ancien, 8 pièces, s.d. distincte, foyer, plancher chêne, cuisine neuve, décoration soignée, construction de qualité, salle familiale. Grand terrain paysager 70x100, avec piscine creusée, très bien isolé, chauffage élect. Coût énergie: 1087$. Taxes totales: 1808.60$. Ext. sans entretien. Faut visiter. Vrai bijou!

NORD, près parc St-Alphonse, bungalow brique 40x45, plancher bois franc, grand salon avec foyer, s.d.-cuisine neuve, 3 c.c., salle familiale avec foyer. Faut voir!

NORD, grand bungalow de luxe brique, salle familiale avec foyer, salle à dîner distincte, chauffage élect. Deux 3 pièces au sous-sol avec entrée privée.
1-34843
REMAX estrie inc. courtier **Sherbrooke J1J 2C9 1750 King Ouest (819) 564-0204**

La Seigneurie des Chênes — **UN SITE PANORAMIQUE QUARTIER NORD**

La Seigneurie des Chênes plus qu'une demeure...

Maisons de ville
- Tranquillité
- Harmonie
- Près tous les services

Bienvenue aux visiteurs

2637 Des Chênes
Superbe familiale, 2 étages, avec garage. Aussi trois terrains disponibles.

René Proteau, conseiller en habitation
rés. 564-5045
Bur.: 821-2145
2733 Des Chênes, Sherbrooke
Lundi au merc.: 13h à 17h — 19h à 21h.
Sam., dim.: 13h à 16h.
Les CONSTRUCTIONS Lavallée Brown Vallée
1-34374x

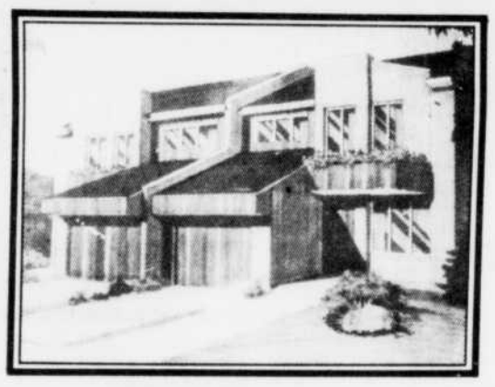

En pleine nature...
- Qualité de vie et de l'environnement
- A proximité des sports et des loisirs

Maisons en rangée
1400 à 2000 p.c., avec garage.

Les Terrasses du golf

Un investissement inaltérable ... en pleine nature
Pour inf. M. Guy Auger, représentant des ventes
Une réalisation de Gérard Allard et Raymond Villeneuve.
TÉL.: 569-4653 GOLF

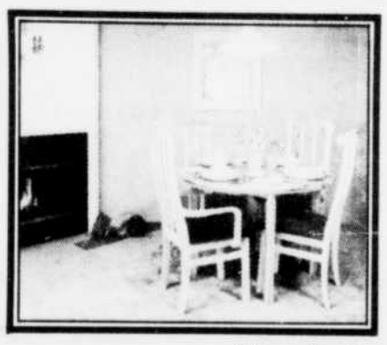

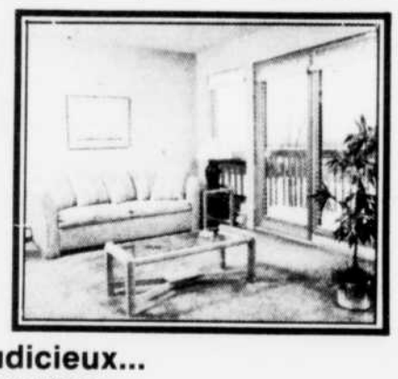

Un choix judicieux...
Heures d'ouverture:
Lundi au mercredi de midi à 8 hres.
Jeudi-vendredi de 1 hre à 5 hres. Samedi-dimanche de 1 hre à 4 hres.
1-34264x

LES COURTIERS AFFILIES
Imm. A. Painchaud Enr.
566-7122
846-4635

Aurel Painchaud
**35,000$** négociable, c'est pas plus cher qu'un logement et vous êtes chez-vous pour moins de 275$ par mois, incluant mensualité et taxes. N'attendez pas!

JUMELEE, pas dispendieuse. Possibilité de très grand terrain (quelques acres) construction récente, chauffage au bois. Taxes: 212.34$.

CAMPAGNE, cottage 9 pièces, cachet antique avec foyers et boiseries, intérieur chaleureux. Site élevé pour une vue extraordinaire sur tous les environs.

ZONAGE BLANC, 6 acres de terrain dont la majorité est boisée. Endroit prêt à construire.

118,000$, belle résidence de style, avec piscine, sun deck, sur vaste terrain très intime. Intérieur de classe, chaleureux et ensoleillé.
1-34776

LES COURTIERS AFFILIES
564-7014

Suzanne Leclerc
LIBRE 30 JOURS, FLEURIMONT, split-level "85", planchers bois franc, 2 s. bains. Poss. 4 c.c. Garage attaché. Taxes 800$.

FONDS DE COMMERCE bien établi, bonne location, chiffre d'affaires intéressant.

LIBRE 30 JOURS: DOMAINE CHERIVE: Accès lac Memphrémagog, cottage parfaite condition. Terrain 1 acre, (érablière). Accès parc, tennis, piscine etc... Dans les 90,000$.

LENNOXVILLE, près Univ. Bishop. Domaine 5 acres boisées avec lac. Rés. exclusive, int. superbe, garage attaché, etc...

IMM.
Suzanne Leclerc
Enr. courtier
1-34779

LES COURTIERS AFFILIES
Bur.: 566-7116

Denise Blais
BORD DE L'EAU: propriété récente, 156 pi. de plage, foyer, planchers de merisier, taxes: 741$, grand terrain.

REVENUS: triplex brique, en excellente condition, logement libre à l'acheteur, pour renseignements, appelez-moi.

BUNGALOW: propriété très propre, à bon prix, 3 c.c. même plancher, peu de taxes, abri d'auto, c'est votre chance!

FLEURIMONT: joli bungalow, entrée split, chauf. élect., entrée en asphalte, poêle à combustion au sous-sol, piscine, bon terrain.

IMM. D. BLAIS ENR.
846-3372
1-34777

Un site à vivre dans un concept estrien

Les Jardins Saint-Charles
Rue Hamel

Le Futuriste

- A proximité du Carrefour de l'Estrie
- Parc avec beaucoup d'espace vert
- Endroit très tranquille

Le Centurion

Modèle à partir de **49,500$**

PIERRE SIROIS CONSTRUCTION
Bur: 821-2145

Une qualité qui se voit
Conseillers en habitation
René Proteau 564-5045
Diane Ducharme 566-0264
1-34192X

UN COIN PAISIBLE AU CENTRE DE LA NATURE

Pour information sur rendez-vous seulement.
Ouvert aux visiteurs samedi et dimanche, 1h à 4 hres
Rang 6, St-Elie d'Orford, (800 pieds de la route 220)

PHASE II
★ Prolongement de la rue Croteau à St-Elie
★ Maisons à prix modique, dans le 6e rang à St-Elie

Pourquoi demeurer à St-Elie?
- Taxes minimes
- Proximité des autoroutes
- Qualité de vie (sports de plein air)

R-2000

RAYMOND Villeneuve CONSTRUCTION INC.
117 Croteau St-Elie
Pour informations:
Tél.: 565-9844
1-34265x

2 PROPRIETES A REVENUS A VENDRE

NORD, triplex tout brique, 2×5½, 1×4½, plafond cathédrale, chauf. par locataires.

QU. UNIVERS. 4 log., en parf. cond., rev. 18 300$ Faites vite! **Gaétan Gaudreau,** REMAX ESTRIE INC. courtier 564-0204.

OUEST, 9 log. brique, chauf. élect. par locataires. 175 000$ ferme. Groupe Associé, Imm. Michel Tétreault courtier 566-5666, 565-7474.

OUEST, BLOC 5 LOGEMENTS, (1×6½, 2×3½, 2×1½), en brique. Roger Quirion: 565-1585.

OUEST, 4×4½, brique. Rev.: 12,960$. Prix: 85,000$. Bon secteur. 562-0365; 566-1573.

OUEST: 3 log. (1×7, 1×5, 1×4); chauf. huile, const. brique, bon revenu. R. Ramsay 842-2633. REMAX ESTRIE INC. courtier 564-0204.

PARTICULIER désire acheter propriétés à revenus ou maison unifamiliale, peu importe la condition. Après 18h: 564-5023.

PARTICULIER: 10 log. brique, bâtisse de 50 ans, 2×6 et 8×3 pces chauffés par locataires. 844 Short. Revenu brut 16,680$ Dépenses 5 150$ Libre d'hypothèques. Prix demandé: 100 000$ Après 19 h seulement: 565-1636.

POURQUOI PAYER UN LOYER? Duplex, 1×7½ pces, 1×3½ pces. Très bonne rentabilité. Tél.: 563-4939.

PROPR. à revenus, 6 et 23 log. Pour plus d'inf. téléphonez Groupe Associé, IMM. JACQUES CARTIER Enr. courtier 565-7474, 565-1425.

PROPRIETE 3 LOG., dans l'Est. Rénovée à neuf. Inf. composez: 864-9256.

4 COTTAGES, BUNGALOWS A VENDRE

BROMPTON, bung. neuf, 4 pces meublées, chauf. élect., terr. 100×200. Seulement 28 000$ Louise Gagné 567-0183. Imm. J.-Denis Moreau courtier 564-5111.

COURTIERS AFFILIES

BUNGALOW 5 pces sous-sol fini (avec chambre). Situé Mi-Vallon. Après 5 h: 564-1217.

COMPTON, bung. brique, 3 c.c., garage double. Terr. paysager 2½ acres. RAYMOND BRULOTTE courtier 567-3114.

COOKSHIRE. Cottage rénové. Près des services. Après 6 hres, tél.: 875-3768.

DEAUVILLE, rue routhier, joli bungalow à vendre. 864-6280 après 6h.

EST MAISON EN BRIQUE très bon état, 3 ch. à coucher, salle de travail sous-sol, armoires de cuisine modernes en merisier, piscine avec grand patio, remise. Inf.: 562-9686.

FLEURIMONT, RUE NORMAND maison 24 X 38, 3 c.à c., sous-sol fini, terrain 65 X 122, taxe 1,050$, vente par propriétaire. Tél.: 569-4660.

FLEURIMONT. Bungalow neuf, 24 x 36 (4 pces), façade en brique, entrée split, marqueterie, 2 ch. c. Garage au sous-sol. Terrain paysagé 60 x 100, avec patio de 10 x 12. Travaux permanents payés. Libre prochainement. Tél.: 567-3083.

LA CAMPAGNE 10 min. passé le CHU. Bung. brique, bois franc, patio, piscine, poêle comb. lente. Taxes 350$ Diane L. Régnier 864-9853. TRUST GENERAL courtier 565-8181.

4 COTTAGES, BUNGALOWS A VENDRE

MAISON A VENDRE 3 ch. à c., s.-sol fini avec atelier de travail, foyer pierres de granit, pas de travaux permanents. 221 Du Parc, Windsor. Tél.: 845-3641.

NOUVEAU SUR LE MARCHE! 5 000$ comptant, semi-détaché avec garage, 525$mois incluant taxes et chauf. Impeccable. Diane L. Régnier 864-9853. TRUST GENERAL courtier 565-8181.

OUEST, LISIEUX, bung. brique 27X41, 3 c.c., chauff. gaz, s.-sol. partiellement fini avec sortie ext. Terrain 50X110. 46,000$ ferme. 562-3135.

PAR PROP.

Bung. 5 pces, planchers b. franc et marqueterie, sous-sol fini, foyer, grand terrain. Nouv. Nord, rue Rouleau. Vente directe.

Tél.: 563-1684

PAR PROPRIETAIRE: maison 27X36, 5 pces, sous-sol fini, entrée double asphalte, abri auto: 41,500 (prix fixe). Taxes 878$. Tél.: 864-4780.

ROCK FOREST, secteur Mi-Vallon, rue Mirka. Bung. 24x40, 8 pces, ch. élect. et bois, s.-sol fini, 3 ch. à c., 2 s. de bains. Piscine et remise, sortie ext. au sous-sol. Taxes: 1,100$ seulement. 55,000$. Tél.: 564-6034.

SANS INTERMEDIAIRE Est, quartier résidentiel, près Hotel-Dieu, bungalow 30×48, 4 ch. à c., sous-sol fini, garage, grand terrain paysagé. Près de tous services. 567-8307.

SECTEUR COATICOOK, lac Libby bord de l'eau 125' façade. Bung. 4 c.c., s-sol fini, comb. lente. Terr. paysager, haie de cèdres, belle plage. Endroit rêvé pour retraité. RAYMOND BRULOTTE courtier 567-3114.

SPÉCIAL!

Bungalow 12 pces, finition de chêne, foyer et bar en marbre rose, idéal pour foyer personnes âgées ou professionnel avec bureau. Par prop., s'adr. 2005 Portland. Tél.: 567-3720.

ST-ELIE, près autoroute 55. Bung. 8 pces, 4 c.c., terr. 80×100, 49 500$ France Trépanier 566-2428. TRUST GENERAL courtier 565-8181.

WEEDON. Brique et pierre, grand 5½ pces, 3 ch. à c. Garage, sur grand terrain. Route 112, dans site commercial. Tél.: 564-8083, 877-2413.

WINDSOR. Charme d'antan. Cottage Victorien 14 pces, 3 foyers, armoires en chêne. Terrain paysager. Sous-sol fini pour location. Prix: 62,500$. Accepterais de louer avec option d'achat. 845-2120.

X510A. GRAND BUNGALOW 5 pces, armoires chêne, 2 milles Carrefour. Piscine, patio. Hercule Marcoux 569-5941, 843-6389. Imm. Marcoux courtiers

TRANS-ACTION 569-9926

8 TERRAINS A VENDRE

Au Boisé St-Élie

Magnifiques terrains boisés, 150 x 364 et plus. Air pur, taxes minimes. 567-7626.

CHEMIN STOKE près CHU, terrain commercial 500 pi. façade X 210 pi. profondeur avac entrepôt 65X30. Tél.: 567-8640.

Domaine Clément ST-ELIE

Boisés et semi-boisés Tél.: 562-4218

ENTRE MAGOG & Mt. Orford. Grands terrains cadastrés, vue magnifique. 843-6991.

FLEURIMONT

Domaine Chateaumont, rue Chambord. Terrains de dimensions variées avec vue exceptionnelle. Pour particulier et entrepreneur. Tél.: 566-0049, 567-1825.

FLEURIMONT, Ch. Goddard. Terrain 105 x 860, cadastré. Prêt à construire. 7,600$. Tél.: 569-8242.

ROCK FOREST, 1 acre et plus, à 5 min. du Carrefour et Univ. Accès rivière Magog. .15¢ le pied et moins. 564-5168.

SECTEUR HUGO-BECKETT

Terrains boisés pour futures maisons de prestige. 565-2445.

SPECIAL!

Birchton, choix de terrains 0.09¢ / pi. ca., 15 min. centre-ville. Très bien situés. Tout près terrain de jeux municipal. Prêts à bâtir. Sans service. Aucun comptant. 100$ / mois sans intérêt. 872-3779.

ST-CLAUDE 75 acres boisés, avec maison-mobile 10' x 57', idéal pour chalet. Tél.: 845-4825.

TERRAINS A LENNOXVILLE, avec services, pour bungalows, 60x100 (boisés), rue asphaltée. Situés rue Peel. Inf.: 566-1911, 569-4977.

TERRAINS sur territoire privé 1200 acres. Chasse, pêche, etc. Termes disc. 819-888-2314 ou 819-877-3183.

TERRAIN INDUSTRIEL

Quartier Est. (rue Longpré) Env. 350x170 pi.ca.

Tél.: 563-6692

8-34676x

10 COMMERCES A VENDRE

CANTINE BIEN SITUEE près de la plage publique des Trois-Lacs. Très bon chiffre d'affaires. Aucune offre raisonnable refusée. Pour inf. Dean ou Line à: 826-2145.

COATICOOK, commerce en alimentation établi depuis plusieurs années avec bâtisse. Logement libre à l'acheteur. Très bon revenu. Rens. sur rendez-vous seulement. RAYMOND BRULOTTE courtier 567-3114.

COMMERCE de restauration, bon secteur et avec beaucoup de possibilités, se vendrait en dessous du coup de l'investissement. Groupe Associé, IMM. JACQUES CARTIER Enr. courtier 565-7474, 565-1425.

COMPTOIR LAITIER avec maison, place achalandée, avec grandes possibiltés. Inf.: 563-4855.

CORDONNERIE A VENDRE établie depuis 20 ans. Acheteur sérieux seulement. Jour: 821-2165, soir: 567-1543.

DEMANDE ASSOCIÉ ou commerce à vendre à Sherbrooke avec installation complète pour "Driving Range". Tél.: 569-0154 Ronnie.

DIRECTEMENT DU PROPRIETAIRE dépanneur avec bureau de poste. Bas prix! Rue Belvédère. 567-6020, 564-3182.

EPICERIE-BOUCHERIE licenciée, dans région Lac Mégantic. Bon chiffre d'affaires. Bâtisse comprenant: épicerie, logement plus local commercial. Pour inf.: 819-583-4273.

EPICERIE-DEPANNEUR A VENDRE. Près de Magog, la seule de l'endroit. Tél.: 1-819-876-5568.

EQUIPEMENT COMPLET de boutique pour dame à vendre. Fermeture 31 janvier. Inventaire si désiré. Jour: 821-2320, soir: 864-6541.

MAGOG. Commerce de vêtements, outils, cadeaux, etc. Local à louer. 843-9688, soir: 843-3167.

OUEST, boucherie pour détail et congélateur, située quartier résidentiel, avec bâtisse et 3 log. Bon chiffre d'affaires. EDMOND GIROUX: 569-0116, Imm. Daniel Roberge Enr. courtier 564-4434.

COURTIERS AFFILIES

REGION SHERBROOKE, dépanneur avec bâtisse. Logement libre à l'acheteur. Equipement récent. Ville en expansion. RAYMOND BRULOTTE courtier 567-3114.

RESTAURANT-BAR près du Lac Brôme, très bien situé, 15 min. de Bromont. Bon prix! Terrasse extérieure. Tél.: 1-514-243-5726.

RESTAURANT, directement du propriétaire. Pizzeria 'fast food' 18 places. Très bon chiffre d'affaires. 1-888-2448.

RESTAURATEUR Magog-Orford, maison ancestrale en pierre. Plusieurs possibilités. Ginette Marcoux 843-8520. TRANS ACTION, Imm. Marcoux courtier 843-5707.

ROUTE 112 dépanneur bien situé à vendre avec centre de validation, cantine d'été et logement à proximité. 864-6551.

STUDIO DE BRONZAGE et salon de coiffure. Opportunité idéale pour associés. Rue Wellington sud. Jour: 564-8141, après 21h: 564-4449.

TABAGIE très bien située, chiffre d'aff. 350 000$, revenu net 55 000$ Prix 80 000$ Rens. au bureau. Groupe Associé, Imm. Michel Tétreault courtier 566-5666, 565-7474.

16 PROPRIÉTÉS A REVENU DESIRÉES

ACHETERAIS PROPRIETE à revenus, de 4 à 15 logements, du propriétaire. 562-6441.

ACHETERAIS DUPLEX EN BON ETAT

2 grands 5½ pces ou 2×6½ pces. Pour 2 couples prêts à payer vite et comptant. Tél.: 563-4956, 563-8144, demandez Claude.

PARTICULIER DESIRE acheter une bâtisse de 2 à 8 logements, en briques de préférence, dans le quartier est. Tél: 564-1425.

21 HYPOTHEQUES

AVONS ARGENT A PRETER en 1ère et 2e hypothèque. LAURIER LAJOIE, courtier, 567-2826.

26 COMPTABILITE IMPOT

GESTION PLU$ Enr.

support aux P.M.E.

- $ Comptabilité - Etats - financiers - impôts (manuel ou informatique)
- $ Traitement de texte - Graphiques - Chiffrier
- $ Consultations - liquidité - financement subvention - budget - système comptable études diverses...

Chantal Quirion (819) 567-9308 — 42 Victoria Sherbrooke, Qué. J1H 3H7

26-34635x

21 HYPOTHEQUES

ARGENT A PRETER sur hypothèque 1ère et 2e

Les Immeubles Beneficial Limitée

111 King Ouest, Suite 103 Sherbrooke, Québec J1H 1P5

Richard M. Giguère Directeur

Tél.: (819) 562-2631

21-34515x

41 APPARTEMENTS A LOUER

4 PCES rue Gauthier. Disponible immédiatement. Tél.: 569-4977.

4 PIECES à louer, situé canton d'Ascot. Libre le 17 janvier. Après 17h: 565-3353.

4 ½, CHAUFFÉ, éclairé, 2e étage, près C.H.U., stationnement; bloc tranquille: 370$ par mois. Libre 1er mars ou avant. Tél.: 563-9554.

4½ A SOUS-LOUER. Chauffé, eau chaude fournie. Ouest. Inf.: 569-3774.

4½ CHAUFFÉ, eau ch., parqueterie, prise auto, secteur recherché Candiac. Libre imm., 569-6483 ou 843-6799.

4½ PCES 2865 Mesy, app. 22. **565-3571.**

4½ PCES NEUFS. Ouest. Cuisinette, s. à dîner, grand balcon béton 5x12. Choix couleur tapis. Dispon. imméd., mars, avril, mai. 569-4977.

41 APPARTEMENTS A LOUER

4½ PCES NEUF dans 8 logements, 1er niveau, ultra-moderne, près 4-saisons, (350$ / mois). 12e Ave., vers C.H.U. 562-2053, 563-1587.

4½ PCES, cuisinette, salle à dîner. Réservez maintenant. Ouest. 567-9881.

4½ PCES, chauffé, eau chaude, toutes taxes incluses. Insonorisé, très grand, très propre. Tél.: 562-5344.

4½ PCES

EST VERS CHUS, rue sans issue, chauffés. 945 Montpellier. 821-4494, 566-7006.

4½, 5½ PCES (est), propriété récente. 565-4668, 564-5111.

4½, 5½ PCES incl. salle à manger (studio). Qu. nord, coin Prospect et Duvernay. Libres immed. 569-4984, 569-7096.

4½, 5½ PCES Jardin Mi-Vallon, Rock Forest. Chauffés, eau chaude, stat., piscine. Poêle et réfrig. si désiré. 564-7708, 846-2267.

41 APPARTEMENTS A LOUER

2½ PCES 271 rue Belvédère. Semi-meublé, non-chauffé, 2 étages. 185$ / mois. Libre immédiatement. Tél.: 569-1545.

2½, 3½, 4½, 5½

OUEST. Chauffés, eau chaude fournie.

564-1079, 821-4408 565-7058

3 PCES meublé, ch., éclairé, 1er étage, stat. privé, 325$. 2 milles terminus, serv. d'autobus. (1ère maison Ch. Beauvoir). **CHAMBRE,** 125$, ch. de bains + cuisine communes. LIBRE 1er FEV. 562-5525.

3 ½ PCES à sous-louer, 1800 Goyette. 260$mois, chauf., eau ch. App. matin: 566-8406.

3, 3½, 4, 4½

EST, modernes, meublés ou non, libres. Près tous serv. 562-1457, 567-5128, 569-1330.

3½ PCES (NORD) moderne, grandes pièces ensoleillées, entrée lav-séch., stat. avec prise, jardin. Libre 1er juillet. Tél.: 562-2234.

3½ PCES chauffé, eau chaude, semi-meublé. Tél.: 562-5749.

3½ PCES NEUFS, entrée lav.-séch., modernes. Qu. Ouest, rue Gauthier. Disponibles immédiatement. 569-4977.

Les Faubourgs du Nord — pour la qualité de vie!

Une occasion unique de devenir locataire d'un APPARTEMENT *exceptionnel*

- Spacieux
- Fenestration supérieure offrant un ensoleillement bien réparti
- Dans un décor unique avec un aménagement paysager
- Insonorisation supérieure
- Piscine extérieure
- À proximité des services d'affaires

Contactez: Société Immobilière Le Chatel inc.

569-8442

41-34564x

RESIDENTIEL — REVENUS COMMERCIAL

Raymond Cloutier Immeuble Enr. Conseiller immobilier

(819) 565-7710

Ray Cloutier, F.R.I. courtier

2-34182x

3 MAISONS OUVERTES

DESIRE ACHETER MAISON de 3 ou 4 logements, sans intermédiaire. Tél.: 569-4942 ou 569-3229.

4 COTTAGES, BUNGALOWS A VENDRE

**35 000$** 2 étages, rénové en partie, près petit lac Magog. Services municipaux. Taxes 800$an. Accès au lac. Diane L. Régnier 864-9853. TRUST GENERAL courtier 565-8181.

BUNGALOW rénové à neuf, 2 ch. à coucher, sous-sol. Bien situé à Deauville. 42,500$. Tél.: 864-9793.

FLEURIMONT, dév. Dubreuil. Bung. 24×32, 3 c.c., s-sol fini, franklin, remise. 41 500$ RAYMOND BRULOTTE courtier 567-3114.

FLEURIMONT directement du propriétaire. Maison 4 c.c., terrain paysager, sect. tranq., près autobus. 566-6478.

MAISON 28 X 40 5½ pces, construction 77, chauff. élect., puits artésien, taxes minimes. Tél: 845-7940.

MAISON A VENDRE par le propriétaire. Construction mai 1984. 5 pces, planchers en parqueterie, armoires en chêne. Située dans l'ouest, près hôpital Youville. Libre pour occupation fin juin 1986. Inf.: 566-1728.

4 COTTAGES, BUNGALOWS A VENDRE

FLEURIMONT

près Galeries 4-Saisons direction C.H.U., service autobus

OUVERT AUX VISITEURS! — RUE COUTURIER

HEURES: Sam. — dim. 1h30 à 4h30. Lun. au ven. 9h a.m. à 20h. Autres temps sur rendez-vous.

Vote bail devient notre responsabilité.

4-34748

Construction R.R.C. Inc.

984 Montpellier (Martin) 564-6647

SOLUTION D'AUJOURD'HUI

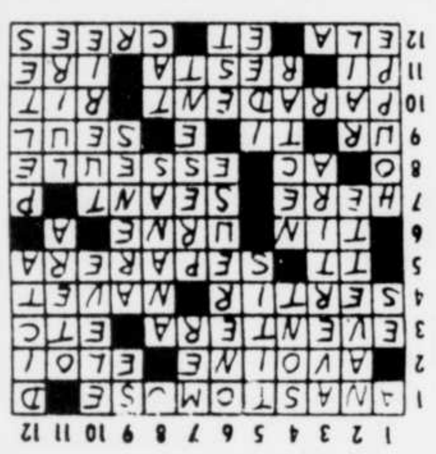

Les patrons

Modèle = 4870

4870—

Economisez en utilisant vos retailles pour confectionner cette garde-robe pour poupée. Mentionnez la hauteur exacte de la poupée.

AVIS: Ces patrons ne sont disponibles qu'en anglais. Ils sont cependant accompagnés d'un lexique français.

Envoyez votre chèque certifié ou mandat poste au montant de $4.00 (Patrons $3.25, frais postaux et manutention 0.75¢) à:

Service des patrons, La Tribune, 109 Crockford Blvd. Scarborough, Ont. M1R 5B4

Numéro.................Taille.................

Nom.................................

Adresse.................................

....

Tél.........................C.P.................

LOCATION

Poêle, réfrigérateur, laveuse, sécheuse, four micro-ondes, t.v., vidéo.

OPTION D'ACHAT DEDUCTIBLE EN ENTIER PENDANT 12 MOIS

LOCATION BESSAC — 427, Galt Ouest, Sherbrooke — 566-2375

34282x

5 PROPRIETES DESIREES

ATTENTION, achèterais imméd. duplex, triplex ou 4 logements. Quartier nord. Pour inf. Courtiers Affiliés, IMM. CHARLES MORIN 567-2100.

BESOIN IMMEDIAT de propr. résid. et à revenus. Acheteurs sérieux disposant bon capital. MARCEL BELLAVANCE 566-6844. Imm. Daniel Roberge Enr. courtier 564-4434. COURTIERS AFFILIES

COUPLE SEUL 44 ANS cherche duplex pour location en juillet. Banlieue de Sherbrooke. Tél.: 864-9059.

DESIRE ACHETER bungalow ou bloc appartement financé par le vendeur. Tél.: 1-819-876-5568.

LISTE D'ACHETEURS pour propriétés résidentielles et à revenus. GROUPE ASSOCIE, Pierre Durocher courtier 565-7474, 563-1338.

LOUERAIS MAISON avec option d'achat. Dans Sherbrooke ou les environs. Occupation immédiate. Tél.: 564-0249.

PAIERAIS COMPTANT pour bungalow ou 1½ étage. Sherbrooke ou banlieue. Voir Hercule Marcoux 843-6389, 569-5941. IMM. MARCOUX courtiers

TRANS-ACTION 569-9926

PARTICULIER DESIRE acheter bung. dans l'Est, paroisse Coeur-Immeculé. 563-8654.

6 MAISONS MOBILES— ROULOTTES A VENDRE

ROCK FOREST, maison mobile 14×54, garage, beau terrain. Prix 23 500$ Gerhard Wegener 564-2276. Royal Lepage courtier 563-9834.

ROULOTTE SATELLITE 1970, 15 pi., tout équipée, auvent. Aubaine: 1500$. 832-4933.

7 CHALETS A VENDRE

A213. LAC LOVERING, 2 chalets, quai, bateau, panorama. 55 000$ J.L. Lussier 847-0464. TRANS ACTION, Imm. Marcoux courtier 843-5707.

BORD DE L'EAU, hivernisé, endroit tranquille, à St-François Xavier, 4 pces, 20x24, meublé, remise, pédalo, 22,000$. Parfait pour couple aimant la nature. Inf.: 845-2176.

BORD DE L'EAU Rock Forest, accès lac Magog. Cottage 6 pces, foyer, garage, 13 km de Sherbrooke. Hélène Lapierre 864-6483. TRUST GENERAL courtier 565-8181.

8 TERRAINS A VENDRE

2 TERRAINS de 60×100 à vendre, rue Peel, Lennoxville. Les 2 pour 3,000$. 569-7043.

2 TERRAINS 125X270, boisés, situés Chemin Blanchette, Rock-Forest. Tél.: 864-9256.

ACHETERAIS

LOT A BOIS, coupe de bois, coupe sélective si désiré. Florian Phaneuf tél.: 877-2799.

ACHETEZ POUR L'AVENIR St-Elie, arr. IGA, lots 80x150, 3,000$, léger comptant: 50$ / mois sans int. 566-5957.

8 TERRAINS A VENDRE

TERRAINS sur grand territoire de chasse, orignal, chevreuil, petit gibier, pêche, villégiature, sentiers pour tout terrain, ski de fond, fermés au public. Financement par propriétaire. 819-888-2314 ou 877-3183.

TERRE 3 arpents x 20 arpents boisée, avec plantation. 1-418-422-5580, soir.

9 FERMES A VENDRE

50 ACRES, maison 9 pces, toit cathédrale, mezzanine, foyer en pierre, bonne grange. 69,000$. Tél.: 845-4556.

DIRECTEMENT DU PROPRIETAIRE maison style ranch (12 ans), écurie, érablière équipée, 15 acres de terrain, 3 mi. de l'université, Rock Forest. Accepterais échange sur maison à revenus. Jour: 821-2320; Soir: 864-6541.

ERABLIERE A VENDRE 5000 entailles sur tubulures, à Val Racine. Tél: 819-888-2650.

HAM NORD ferme laitière, 70 têtes Holstein, 80% pur sang, classifiées, contrôlées, P.A.T.L.Q., officiel M.C.R. 179175, moyenne, 8,103 kg, coût d'alimentation 11,87$ Hait, revenu net, 2,182$vache, quota 7,240 kg, plus 120 ¢j. 310 acres dont 130 en culture (drainé bon P.H.) érablière, silo, hangar 50×100 neuf, maison rénovée. Cause de vente: santé. 819-344-2469.

X512. MINI FERME 24 acres, 2 maisonsl, garage, 33×55, ruisseau, petit lac. Hercule Marcoux 569-5941? 843-6389. Imm. Marcoux courtiers

TRANS-ACTION 569-9926

10 COMMERCES A VENDRE

ACCOMODATION chiffre d'affaires: 300,000$ Prix 55,000$ G. Wegener 564-2276. ROYAL LEPAGE courtier 563-9834.

ACHETERAIS

Commerce ou entreprise dans le domaine de la fabrication, service, etc., ayant des heures d'ouverture de 8h a.m. à 5h p.m., 5 jours / semaine. Exclure "bar-salon-restaurant-motel-dépanneur-épicerie..." Envoyer toutes informations au: Casier 64, La Tribune Inc., 1950 rue Roy, Sherbrooke, Qué., J1K 2X8.

BOUTIQUE DE VETEMENTS Prix: 25,000$. Prendrais propriété en échange. Av. 17h.: 565-3204 du lundi au vend.

Commerce en opération depuis 16 ans. Avec revenu **NET:** 60,000$ à 100,000$ annuel. Tél.: 569-2865.

ACCOMMODATION et station de service

Très bon chiffre d'affaires. Région de Sherbrooke.

Jour: 565-8344 Soir: 878-3817

34616

BISTRO, capacité 28 places. Menu du jour, café. Idéal pour 2 femmes. Peu d'investissement pour être patron.

BISTRO, café-terrasse, permis d'alcool, capacité 24 places. Bon chiffre d'affaires. Excellent pour couple.

SYLVIE RIGAULT 563-0396 563-3000

Le Permanent courtier

10-34775

L'imbattable! AVIS

Importante franchise opérante de location d'automobiles, mini-bus et camions à court et long terme à vendre.

— Territoire Sherbrooke Métropolitain.

— Egalement franchises disponibles pour les territoires suivants:

Asbestos / East-Angus / Coaticook / Fleurimont / Lennoxville / Magog / Richmond / Rock Forest / Windsor.

Pour informations:

MAGEP INC.

ANDRE MATHIEU

1576 King ouest, Suite 209 Sherbrooke J1J 2C3

1-819-566-6646

10-34744x

12 MAISONS DE CAMPAGNE

A248. PRES ESTRIMONT, 3 c.c., possibilité duplex, panorama d'Orford. 55 000$ J.L. Lussier 847-0464. TRANS ACTION, Imm. Marcoux courtier 843-5707.

COMPTON. Maison 9 pces restaurée avec respect. Terrain paysagé 73,000$. 835-9212.

KATEVALE plage Bélanger, belle maison rénovée, 8 pces, foyer. Ginette Marcoux 843-8520. TRANS ACTION, Imm. Marcoux courtier 843-5707.

MAISON STYLE CHALET 10 milles du C.H.U., 2 ch. à c., lac artificiel et ruisseau. Terrain 58,600 pi. ca. Tél: 878-3548.

14 BATISSES COMMERCIALES

BATISSE 5 600 p.c., 15 000 p.c. terrain à vocation industrielle ou commerciale. Accès par 2 rues. Groupe Associé, Imm. Jacques Cartier Enr. courtier 565-7474, 565-1425.

BATISSE COMMERCIALE ou industrielle à louer, 2,400 pi. car., 18' haut. Bureaux adjacents, 360 pi. car. Entrée 550 volts, chauffage. Libres immédiatement. Boul. Bourque, Deauville. Tél.: 845-2758.

GALT OUEST, bâtisse commerciale 7731' car., parfait état. Peut servir à différents commerces ou bureaux. Imm. J.-Denis Moreau 564-5111.

COURTIERS AFFILIES

SPÉCIAL!

"Body shop" mécanique tout équipé, sur 2 paliers, 40,000 pi. de terrain commercial. Située près de l'Université, entre 2 routes. A vendre ou louer. Considérerais échange. S'ad.: 2005, Portland. 567-3720.

25 OCCASIONS D'AFFAIRES

FRANCHISE LE SALADIER, disponible immédiatement pour centre-ville de Sherbrooke et Magog. Tél.: 563-1980. Serge Bélanger.

ON DEMANDE des distributeurs ayant leur propre réseau de distribution déjà organisé pour un nouveau concept de mise en marché québécois. Revenu: 60,000$ et plus. Contacter Raymond Lapointe à 564-7642.

OPPORTUNITE COMMERCIALE. Commencez votre propre commerce à temps partiel. Vous pouvez gagner un bon revenu. Tél.: 563-2572.

SOYEZ COMMANDITÉ PAR: "LE PUB CHEZ RONNIE" Organisme à but non lucratif: hockey, baseball, autres sports. 569-0154 Ronnie, Jim.

VOUS AVEZ 6500$ et aimeriez investir dans la construction d'un 12 logements, dans le secteur de l'Université. (La construction débute au début juin). Prenez rendez-vous au no.: 563-4855.

26 COMPTABILITE IMPOT

RAPPORTS D'IMPOT Impôts pour particuliers et petites entreprises, tenue de livres, préparation d'états financiers. Tél: 563-6494.

TENUE DE LIVRES, salaires, remises mensuelles, préparation T4, CSST, CNT, impôt personnel, dactylo. 13 ans d'expérience. Tél.: 562-2049, 564-7708.

41 APPARTEMENTS A LOUER

1 PCE MEUBLES, chauffés. Situés au 160 King Est. Tél.: 562-7850.

1 LOGEMENT

4½, 5½ dans l'Est ou l'Ouest. Chauffés, eau ch., conciergerie, buanderie. Dispon. imméd. Jour: 565-1813, soir & fin sem.: 566-1568.

1125 DES SEIGNEURS

4½ ultramoderne, neuf, près Mont Bellevue. Libre imm. 567-3022, 821-2060.

41 APPARTEMENTS A LOUER

1-2-3-4-5-6 PCES Vieux nord, centre, meublés ou non, chauffés ou non, foyers, planchers bois, stat. 567-1842.

155 WELLINGTON NORD local 115. 1½ meublé, chauffé. Bail spécial étudiant. Jour: 562-3971, 821-4111, 567-5128.

1555 BOUL. ALEXANDRE Grand 4½, coin tranq., près autobus. 564-6080, 564-5027.

1½ MEUBLÉE, chauf., eau ch., parqueterie, prise auto. Libre 1er févr., sect. recherché Candiac. 569-6483 ou 843-6799.

1½ MEUBLÉE. Ouest 915 King George, 200$ chauffée, éclairée, propre. 562-2756.

1½ PCE EST

Meublé, chauffé, situé au 990 Bowen sud, 200$ / mois libre.

1½ PCE meublé, chauffé, éclairé. Quartier nord. Libre imm. 250$mois. Tél.: 562-8167.

1½ PIECE

EST, 535 Papineau. Meublé, chauffé, eau chaude. Libre février. 270$mois. 562-1284, 566-7006.

2 PIECES meublé, chauffé, éclairé. 1er étage. Endroit tranquille. 434, Montréal. Tél.: 569-1474.

2 PIECES, meublé, chauffé, éclairé. Près de tous services. Quartier Est. 391 Kennedy Sud. Tél.: 567-9903.

QUARTIER NORD RUE MESY 3½ — 4½

meublés ou non, insonorisés. Piscine intérieure.

566-6453

41-34301x

730 BUCK

2½, 4 pces. meublés ou non. Conciergerie.

567-8880 après 5h.

41-34502x

Banque de logements

3½, 4½, 5½

Est et Ouest.

Jour: 565-1813

Soir et fin semaine: 566-1568

41-34429x

JARDIN MI-VALLON

Luxueux 3½, 4½, 5½, peinture fournie, chauffés, meublés si désiré, tapis, aspirateur mural, stat. avec prise, parc d'amusement, piscine. Service de conciergerie.

Inf.: 564-1877

41-34516

LES JARDINS HAUTERIVE

566-4343

Studio, 3½, 4½, 5½

95, rue Bellevue

Magnifique domaine boisé.

- Près Parc Jacques-Cartier, Université, Centre d'achats
- Insonorisés
- Chauffés, éclairés, stationnement avec prise, piscines intérieure et extérieure, sauna.

41-34600x

l'ermitage

1120 JOGUES

Béton, insonorisé, chauffé, piscine int., buanderie sur chaque étage, stat. avec prise, (stat. int. optionnel)

1½	3½	4½	5½
(285$)	(375$)	(435$)	(620$)

tapis, draperies, poêle et réfrigérateur inclus.

Jour: 563-4500 ou 563-8349

Soir et fin de semaine: 563-8349

41-34436x

Complexe Les Appartements Place Gauthier

3½, 4½, 5½ NEUFS.

Disponibles immédiatement, mars, avril, mai.

Près école, église, service d'autobus. Piscine extérieure.

Bur. location: 2065 Belvédère sud. 567-9881

41-34422x

NOUVEAU

PLACE COUTURIER (12e Avenue Nord)

- Très bonne insonorisation
- Porte patio
- Balcon
- Cuisine éclairée
- Intercom
- Semi-meublé

4½ dans un 8 logs. — PREMIER MOIS GRATUIT — PRES Centre d'Achats 4 Saisons, C.H.U.S.

LIBRE IMMEDIATEMENT

(Réservez dès maintenant pour juillet 86)

Pour visiter: 1395 Place Couturier, app. 302

564-6647 565-3367

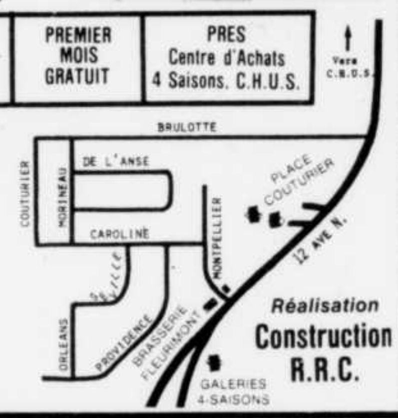

Réalisation Construction R.R.C.

41-34369

Le mot perdu

GRILLE DU NO. 52 — 8 lettres cachées

	1	2	3	4	5	6	7	8	9	10	11	12	13	14	15
1	N	A	L	N	O	I	R	E	E	D	A	R	D	I	N
2	I	R	I	O	V	S	S	C	M	I	E	E	A	V	O
3	T	E	C	I	E	E	E	N	R	N	R	R	S	E	I
4	S	T	R	T	M	E	S	O	O	I	E	N	S	C	T
5	E	I	U	A	R	M	I	R	A	N	O	U	O	R	A
6	D	V	O	T	A	L	T	R	R	I	A	N	A	R	S
7	R	E	S	I	L	A	T	O	T	C	C	I	M	A	I
8	O	E	L	C	A	R	O	A	A	E	T	E	C	C	N
9	C	R	E	P	U	O	S	P	P	E	R	R	O	A	A
10	I	I	V	R	E	R	I	T	E	A	E	E	M	D	G
11	R	A	E	C	E	T	I	O	R	M	S	U	P	E	R
12	E	R	R	V	U	O	M	N	E	A	S	S	T	M	O
13	S	B	L	L	N	B	I	N	V	U	E	S	E	I	S
14	I	A	E	S	R	I	T	E	E	V	S	I	R	E	E
15	M	R	T	E	E	S	E	S	R	E	S	R	O	M	D

Académie
alarme
almées
arme

Braire

Capituler
cause
citation
compter
conceptions

Dard
désorganisation
destin

Evitera

Lever

Malversations
mauve
miséricorde
mite
mors

Noire

Ombre
oracle
orme
ornerai

Réussir

rêver
ronce

Sacrements
sottises
souper
sourcil

Taper
tirer
tonnes
totaliser
traire
traite
tresse
trôner

solution du numéro 51: vengeance

ATELIER DU BIJOU

RÉPARATION SUR PLACE

Bijoux, montres, horloges de tous genres. Bagues de remontage

ACCEPTONS VIEUX BIJOUX EN OR EN ECHANGE

670 GALT OUEST (face pl. Belvédère) 562-3344

34439x

41 APPARTEMENTS A LOUER

55, WELLINGTON. 2 pces meublé, chauffé, eau chaude fournie. Libre 567-7224.

5½ NEUF, près école, église, autres services. Disponible immédiatement 567-9881.

5½ PIECES, très propre, chauffé, eau chaude, dans immeuble de 8 logements, avec conciergerie. Près de tous services. 567-4932.

6 PCES rue Sara, dans triplex, près tous services. Libre pour juin. 569-4977.

715, 13e AV. NORD, 1½ meublé, chauf., eau ch. fourn., très propre. 235$mois. 562-2727.

875, VEILLEUX. 4½ ch. eau ch. Piscine ext., sauna, salle de lavage, ascenseur. Libre imm. 567-5711, 563-5215.

A BROMPTONVILLE 4½ pces, libre 1er juillet. 350$ / mois, chauffé, eau chaude fournie, entrée laveuse-sécheuse, aspirateur mural. Tel. 846-3908.

A S.-LOUER: 5½ pces, eau ch. fournie, piscine ext. Fév. gratuit. Très peu chauffage à payer. 425$ / mois. 3100 Richard. 563-0173, 566-6013.

A SOUS-LOUER Grand 4½ frais peint, prélart neuf, rue Belvédère. Tel: 566-4481.

A SOUS-LOUER: qu. Nord. Grands 1½, 2½ pces meublés, chaut., taxes incluses. Libres 1er févr. Inf.: 569-8462.

A SOUS-LOUER: appartement 4½ pces, 1er balcon. Chauffé. Peinture à neuf. Situé rue Quatre Saisons. Libre imm. 345$. Tel.: 566-1623.

A SOUS-LOUER 3 et 4 pces, pour le 1er mars, dans quartier Est, rue Lacombe. Tel. 569-0977 ou 567-3479.

A SOUS-LOUER 4½ PCES 355$ mois, chauffé, éclairé, 1580 Dorval. Inf.: 566-6755.

A SOUS-LOUER: luxueux 4½ avec foyer, armoires en chêne. Près Carrefour. Libre 1er mars. Tel.: 564-8394.

A SOUS-LOUER: 4½ pces, près Université (2775, Galt O., app. 223). Tel.: 563-8800.

APP. 3 PCES chauffé, eau ch. fournie, 1115 Jardins Fleuris, à compter du 1er mars. Inf.: 821-2407, après 3h.

APP. PL. RIVIER
Est; près Ranch du Spaghetti, 4½ grandes pces, const. neuve. Libre 1er fév. 563-9277.

APPARTEMENTS BERGAMIN. Neufs: 4½, 5½. Choix couleur tapis. Grand balcon. Près tous services. 569-4977.

BANQUE DE LOGEMENTS
Logements toutes grandeurs dans tous les secteurs. Gratuit, sans obligation. 566-7006.

CENTRE
1½ pce. meublé, chauffé. 365 Bowen Sud. Tel.: 565-1925.

DEAUVILLE
A sous-louer, 4½ chauffé, sur le bord de l'eau, vue panoramique sur le lac, idéal pour ceux qui aiment les sports nautiques. Tel: 847-0555.

DON BOSCO
3½, 5½ pces. Tel.: 821-2060, 566-0301.

EST 3½ pces, meublé, eau chaude fournie, près cegep, très propre, 129 rue Mont Plaisant. 270$ / mois, libre 1er mars. 566-6358.

EST, 400 - 12e av. nord. 1½ 224$; 3½ pces: 265$. Tel.: 566-6778, 563-1302.

EST, SOUS-LOUER grand 4½ pces, chauffé, eau chaude, semi-meublé. Tél.: 563-9342 ou 563-2040.

★★★
EST
Piscine App. Brulotte Enr.
OUEST
App. Le Phare Enr., 850 Tessier
Près de tous services
3, 3½, 4, 4½, 5½ pces meublés ou non, chauffés, eau ch. four., vacuum, frais peints, tapis nettoyés. Endroit paisible. Propriété bien entretenue. François Sergerie: 569-4190.

L'ERMITAGE
Béton, insonorisés, chauffés, piscine int., buanderie sur chaque étage, stat. avec prise (stat. int. optionnel). 1½ (285$), 3½ (375$), 4½ (455$), 5½ (575$). Tapis, draperies, poêle et réfrig. inclus. 1120 Jogues. Jour: 563-4500 ou 563-8349 **SOIR & FIN SEM.: 563-8349**

LA DAUVERSIAIRE
NORD arrière Burger King. 4½ libre. 821-2060, 567-2391.

LAVEUSE ET SECHEUSE Westinghouse. Prix: 150$. Marc. 566-4072.

LENNOXVILLE
4½ PCES, près tous services. Meublés si désire. 92 Oxford Crescent. 566-4862, 566-7006.

LENNOXVILLE
3½, 4½ pces, entrée laveuse-sécheuse. Meublés ou non. Site boisé. 103 Oxford. 567-6951; 566-7006.

41 APPARTEMENTS A LOUER

LENNOXVILLE 4½ pces neufs, endroit calme, libres mai, juin. Dépanneur sur place, près autobus. 567-3820 (563-3000 Jacinthe Dubé).

LES APPS DU PLATEAU 1½, 2½ meublés, chauffés, éclairés, ultramodernes. **Face au nouveau Palais de Justice.** 567-5713; 566-1299, apr. 18h.

NORD 2½ 265$. 4½: 335$ 566-6778. 610 McGregor app. 38, de 10 h à 17 h. ET (après 17 h: 600 McGregor app. 319, tel. 569-6540).

NORD 3 pces meublé ou non. Tel.: 566-0078, 564-5111.

NORD, MIAMI, Floride. Appartement location résidentielle. Tel.: 305-685-2873.

NORD, PRES CARREFOUR 4½ pces, chauffé, eau chaude, libre 1er mars. S'ad. 205 Pl. Candiac app. 1, 565-9619.

NORD, rue MESY. Grand 4½ à sous-louer. 315$ / mois ch. eau ch. fournie. Libre mi-février. Tel.: 565-7630.

NORD. 1½ pce meublé, chauffé, éclairé, eau ch. fournie, 1 stat. déneigé. Libre imm. 225$ / mois. 563-5397.

NOUVEAU COMPLEXE! Qu. Ouest, situés rue Gauthier: 4, 4½, grands logements neufs. Disponibles imm., mars, avril, mai. 567-9881.

OUEST RUE GAUTHIER 3½, 4½. Service autobus à la porte. Piscine. Près église et école. 567-9881.

OUEST, 2025 GOYETTE: 2½ meublé. Libre 1er fév. Tel.: 563-7434.

OUEST, 3½, 4½ chauffés, éclairés, eau ch. fournie. Tel.: 565-7058.

OUEST,
4½, 5½ chauffés, eau ch. fournie. Endroit tranq. Autobus facile d'accès. Jour: 565-1813, soir & fin sem.: 566-1568.

OUEST
4½ chauffé, eau chaude fournie. Prix réduit. 821-4408, 564-5111.

PIED A TERRE PRES UNIVERSITÉ, qq/jrs/semaine. Belle chambre dans app., très moderne pour pers. sérieuse et non-fumeuse. 563-9231.

PRES DU CARREFOUR. Grand 5½ au prix d'un 4½. Cuisinière électr. verte. 3,100 Richard, app. 409. 567-7527; 843-8191.

QUARTIER EST
714, 13e av. nord
Nouvelle construction! 3½ pces ultramodernes, insonorisés, services. Réservez maintenant! Concierge Réjean Ménard 567-3837 app. 203.

ROCK FOREST
Dans un 6 logements; grand 5 pces, repeint à neuf. Arrière du Woolco. Libre imm. Après 4h. ou fin sem.: 864-6565.

VIEUX NORD, rue Buck 3½ semi-meublé, ch. eau ch. fournie. Stat. Libre imm. 567-5711; 562-2793.

42 APPARTEMENTS A PARTAGER

4½ PIECES à partager, rue McGregor, près arrêt autobus. Tel.: 564-1498.

4½ PIECES, libre immédiatement. A 10 minutes de l'Université. Jour: 565-0280, soir: 566-7163. Jean Paquin.

DÉSIRE PARTAGER 5½ PCES PROPRE ET TRANQUILLE. TÉL.: 565-2511.

ETUDIANT cherche co-locataire pour 6 pces. 125$ / mois plus élect. 325 rue Laurier.

43 MAISONS A LOUER

6½ PCES 3 c.c., lavoir, grand terrain paysager, sur rivière Magog, tranquillité assurée. (Log. au s.-sol.) 864-6423.

JUMELEE 5 pces, près CHU, service autobus. Libre immed. 564-6647.

PRÈS UNIVERSITÉ. 5½ pces, vacuum, lave-vaisselle, four encastré, plaque chauf., piscine creusée, élect. et chauf. fournis. 600$ / mois. Libre 1er avril. Tél.: 567-7736.

SHERBROOKE, nouveau town-house 6½ pces, près Carrefour. Libre immed., 750$mois non chauffé. 565-8449.

44 LOGEMENTS A LOUER

1 x 3½; 1 x 4½: meublés, non chauffés. Libres en fév. 1 x 3½; 1 x 4½: non meublés, non chauffés. Libres en mars. Lennoxville, sur Down Circle. 210$mois. Tel.: 563-3287.

1000 LACOMBE
4 pces meublé ou non. End. tranq. 562-1031; 566-7006.

1714 KING OUEST Grand 4½ pces, chauffé, planchers bois franc, service d'autobus, libre 1er mars. Tel. 849-4281.

44 LOGEMENTS A LOUER

1324 PLACE QUINTAL, voisin centre d'achats Quatre-Saisons, vers le CHU. 3, 3½, 4, 4½, 5 pces neufs, toutes commodités. Réservez maintenant! 566-2829, app. 402 565-7441. Programme de surveillance de quartier.

2½ PIECES, à sous-louer pour mars. 235$ / mois, tout compris. Face hopital d'Youville. Tel.: 563-6203.

3 MILLES CHU, près Beauvoir. 5 pces. 375$mois, libre immed. Tel. 846-2007.

3, 3½, 4, 4½.
EST. Modernes, meublés ou non. Libres immédiatement. Près de tous services. 562-1457, 567-5128, 569-1330.

3, 4 PIECES
EST. 1115-1135 Jardins Fleuris. 1er mars, chauffés, eau chaude. 565-8508, 562-7085, 566-7006.

3½ chauffé par propriétaire, 265$ / mois, rue St-Thomas. 3½ rue Short. Tel.: 562-9607.

3½ meublé ou semi meublé, chauffé, eau chaude fournie. Près centre-ville et tous services. Av. 5 hres: 565-7555.

3½ PCES NEUFS, entrée lav.-sech., moderne. Qu. ouest, rue Gauthier. Disponible immédiatement. 569-4977.

3½ PCES neuf. Quartier est. Poêle et réfrigérateur fournis. Serv. d'autobus. Disponible pour le 1er mars. 566-4730.

3½, 4½, 5½ PCES eau chaude fournie, toutes taxes payées. Log. très propres. Concierge. Service extra. 566-1458.

4 ET 5 PCES dans le Nord, endroit tranq., foyer au salon, très éclairé. Tél.: 563-1560.

4 PCES meublé ou non. Ouest. Tel.: 567-9410.

4 PCES rue Gauthier. Disponible immédiatement. Tel. 569-4977.

4 PCES
EST. 1303 Place Quintal. Chauffé, très bien situé. 569-3195, 566-7006.

4 PIECES, chauffé, eau chaude fournie. 565-9582.

4 PIECES, chauffé, eau chaude fournie, 1er plancher. 250$. Dans l'ouest. Libre 1er avril. Tel.: 565-2485.

4½ à sous-louer
Chauffé, eau chaude, tapis fournis. Nord. Libre 1er mars. 320$. Tél.: 563-8269.

4½ PCES dans l'est, libre 1er mars. Tel.: 563-2130.

4½ PCES NEUFS. Ouest. Cuisinette, s. à dîner, grand balcon béton 5x12. Choix couleur tapis. Dispon. immed., mars, avril, mai. 569-4977.

4½ PCES, cuisinette, salle à dîner. Réservez maintenant. Ouest. 567-9881.

4½ TRES PROPRE. 1580 Boul. Alexandre. Libre. 275$. Tel.: 567-0853.

4½, 5½ PCES incl. salle à manger (studio). Qu. nord, coin Prospect et Duvernay. Libres immed. 569-4984, 569-7096.

4½, 5½
OUEST. 1555 DORVAL. Chauffés, éclairés. 569-3072, 566-7006.

5½ PCES LUXUEUX (NORD) 1er plancher, moderne, grandes pièces ensoleillées, entrée lav.-sech. Jardin. Libre 1er avril. 562-2234.

5½ PCES, libre immédiatement. 365$ mois. 1472 Evangeline. Tel.: 564-0195.

5½ PCES
OUEST. 1025 Des Seigneurs, chauffé, meublé si désire. 569-6079; 566-7006.

5½ PIECES, dans l'Est. Libre immédiatement. 295$ / mois. Tel.: 566-8697, après 18h: 569-5229.

5½, 4½, 3½
ROCK FOREST. Meublés ou non. Libres. Entrée lav. / sec. 567-5128, 564-3046.

NORD
GRAND 4½
Meublé ou non, chauffé, eau chaude fournie. Service de conciergerie. Prix spécial: 1 mois gratuit.
821-2507
44-34464

44 LOGEMENTS A LOUER

5½, NORD, dans duplex. Tapis, chauffé, eau chaude. Aucun ménage à faire. 567-9036.

6 PCES VIMY SUD Près du parc Jacques-Cartier, rez-de-chaussée d'un triplex avec cave, garage, chauff. électr., possibilité de chauff. d'appoint au bois, eau ch. fournie. 360$mois. Tel.: 563-2415.

640 MCGREGOR
NORD. 3, 4½, 5½ pces chauffées, eau chaude. Tel.: 569-4937, 566-7006.

A ROCK FOREST
Beau 3½, propre, tapis neuf, fenêtre dans cuisinette, asp. mural, chauffé, eau ch. & électr. fournis, arrière du Woolco, proximité d'autobus. 330$mois. **LIBRE 1ER MARS.** Concierge: 564-1747; jour: 564-7444 ext. 107; soir: 564-2193.

A S-LOUER 4½ eau ch., stat. 275 / mois,
à R-Forest. 864-6479.

A S.-LOUER, 3½ PCES triplex. 210$ / mois. Rens.: après 5h: 562-8506, jour 567-7176.

A SOUS-LOUER, 1er fév. ou 1er mars, grand 5½, eau ch. fournie, rue Don Bosco.-400$. Après 5h: 563-9252.

A SOUS-LOUER: 4½. Rue McGregor. Chauffé, eau chaude fournie, entrée lav.-séch. Piscine ext. Grand terrain. Libre immédiatement. 567-6290.

A SOUS-LOUER, 4½, centre ville-sud. 265$ mois. Endroit tranquille. Libre fév. 567-0277.

A SOUS-LOUER dans l'est grand 5½, 265$ / mois. Soir 567-9631, après 17h. Jour: 565-7527.

A SOUS-LOUER, 4½ pces 330$, chauffé, eau chaude. Chemin Thibault, près école et Mont Bellevue. Libre fin février. 565-1877.

A SOUS-LOUER: 4½ pces. Rue Ledoux. Chauffé, eau chaude. 290$ / mois. Libre 1er mars. 566-6095; 567-6057.

APPARTEMENTS BERGAMIN. Neufs: 4½, 5½. Choix couleurs tapis. Grand balcon. Près tous services. 569-4977.

APPS GALT
SECTEUR UNIVERSITAIRE 3½, 4½ pces, meublés ou non, rue Galt ouest. 562-6786, 565-3494, 566-7006.

ASCOT CORNER. 3½ PCES chauffé, meublé ou non. Libre imm. 569-4704 ou 566-1751.

BEAU PETIT 4 PCES, calme. Près de Le Phare. Libre imm. Tel.: 563-4684; 565-2450.

BIEN SITUES
4½, 5½ dans l'Est ou l'Ouest. Chauffés, eau ch., conciergerie, buanderie. Disponibles immed. Pour inf.: 565-1813, soir & fin sem.: 566-1568.

BIEN SITUE EST
8 pces près hôpitaux, salon double, 3 ch. à c., 2 s.b., s-sol fini, garage, etc., non chauffé. Libre 1er juil. 565$. 565-9476.

BUNGALOW RECENT 5 grandes pces, endroit calme, bois, 5 milles du centre-ville de Sherbrooke. Tel: 562-1839 ou 864-9651.

C.-VILLE, plateau Marquette, près du nouveau palais de Justice, loyer 4½ pces, chauf. élec. Libre 1er fév. 563-2277.

COOPERATIVE RUE CHAMPLAIN, 3 pces rénové récemment, 242$mois non chauffé. 566-5671, 843-5071.

DANS DUPLEX 4½ pces Boul. Bourque, Rock Forest, près de Deauville. 325$ / mois. Libre 1er mars. 864-9501.

EST 4½ chauf., eau ch., 320$. 1015 Ste-Famille. Meublé si désire. 567-3562. 566-7006.

EST RUE PATRICIA, près Hôtel-Dieu, 3½ chauf., 275$mois. Libre 1er mars. 563-2141.

EST, à sous-louer 4 pces, chauffé, éclairé, calme, propre. Libre 1er avril. 564-1407.

EST, 1035 STE-FAMILLE 4½ chauffé, eau chaude, très propre, 315$. Libre. 846-2810, 565-1903.

EST, 3½ PCES dans bungalow, chauffé, eau chaude, poêle, réfrigérateur, entrée privée. 367 Salaberry. Tel: 567-7980.

EST, 4 pces chauffés. 845 Place Desormeaux. Libres immed.: 563-9128; 566-7006.

EST, 4½ PCES chauffés, meublés si désiré. 980 Des Paysans. 567-4742; 566-7006.

Libre imméd.
NORD DUPLEX
face au carrefour, construction neuve, luxueux 6 pces, avec garage.
Delphis Goudreau, 565-2322
Jacinthe Dubé, Inc. courtier 565-8069
563-3000
44-34729

Les voisins de nos lecteurs

44 LOGEMENTS A LOUER

EST, 5½ PIECES. 1010 Papineau, app. 108. Tel: 569-8324 ou 566-7547.

EST. 4½ PCES, tapis neuf, porte patio. Endroit tranquille. Tel.: 566-4540; 569-2988.

FAUT VOIR! Grand 4½ pces, neuf, Deauville, endroit tranquille, près de tous services. Inf.: 864-9905. Message: 567-5568.

GALT OUEST, près Université 4½ pces, chauffé, eau chaude, taxes incluses. 330$mois. Libre imm. Tél.: 569-6572.

GALT OUEST près Alexandre, 3½ non chauffé, planchers bois franc. Poêle, réfrig. fournis. 145$mois. 569-0505.

GRAND 3½ à sous-louer, près du CHUS. Tel.: 569-8552.

GRAND 4½ chauffé, 1er étage, piscine, serv. autobus, libre 1er fevr. 340$mois. 563-7930.

IMMEUBLE NEUF
3½, 4½ chauffés, éclairés, entrée lav.-sech. Secteur ouest, rue Evangéline. Occup. en mai etc. 564-0195, 566-7006.

LE BANLIEUSARD, rue Gaspé. Rock Forest. Grand 4½ pces, moderne, emplac. pour laveuse. 325$ / m. Serv. autobus et garderie. Face au Woolco. Libre févr. ou mars. 564-3956.

LES RESIDENCES THIBAULT
3½, 4½, 5½ libres immédiatement. Piscine ext. Près école primaire, église. Très bonne insonorisation. Serv. de conciergerie. Jardin d'enfants.
564-4080; 566-4203.

LOGEMENT A SOUS-LOUER. 3½ pces semi meublé, chauffé, grandes pièces. 232$ / mois. Quartier nord. Tel.: 566-5916.

LUXUEUX 6½ à sous-louer. Nord. Libre mi-février. Linda: 566-1515, jour: 563-6242, soir (après 6hres).

LUXUEUX 7 PCES site exceptionnel. Libre. 12e Ave. Nord (chemin CHUS). 567-3524.

MAGNIFIQUE CONDOMINIUM à sous-louer, entier, décoré, bail se terminant 1er mai '86. Tel.: 566-8095, après 17 h.

MAGOG, A SOUS-LOUER, grand 3½, eau ch., stat. privé, libre 1er mars ou immédiatement. 250$. 843-8937.

MAGOG
3½, 4½, 5½. Imm. neufs. S'adr.: 210 Calixa Lavallée app. 102. 843-0998, 566-7006.

MAGOG
4½ PCES
843-7349, 566-7006.

MOIS DE FEVRIER GRATUIT A sous-louer grand 5 pces, chauffé, eau ch., éclairé, 395$mois. Situé au 1580 Dorval. 562-0606 ou 566-2071.

NORD RUE QUEBEC 4½ pces, neuf, non chauffé, tapis. Tél. 564-4046, 566-8667.

NORD, 167 Précourt. 4½ pces chauffé, eau chaude, libre 1er fév. 564-1898, 849-4551.

NORD. 4½, eau chaude fournie. Tel.: 563-6868.

NORD
4½, 5½ PCES libres. S'adresser: 725 McGregor. 567-5979, 566-7006.

NOUVEAU COMPLEXE! Qu. Ouest, situés rue Gauthier: 4, 4½, grands logements neufs. Disponibles imm., mars, avril, mai. 567-9881.

OUEST 3½ pces meublé ou non. 1580 boul. Alexandre. Libre. 564-8652, 566-7006.

OUEST grands 4½, 5½ chauffés, eau ch. fournie, près Mont Bellevue et Univ. Insonorisés. Epreuve du feu. 564-3035.

41 APPARTEMENTS A LOUER
41 APPARTEMENTS A LOUER
41 APPARTEMENTS A LOUER
41 APPARTEMENTS A LOUER

44 LOGEMENTS A LOUER

OUEST GRAND 4½ PCES chauffé, eau chaude, près des services. 315$mois. 846-4163.

OUEST RUE GAUTHIER 3½, 4½. Service autobus à la porte. Piscine. Près église et école. 567-9881.

OUEST, à sous-louer 4½ chauffé, libre immed., 300$mois. Tél.: 569-4359 ou 566-4672.

OUEST, 4 pces chauffées, éclairées, meublées si désiré. 230 & 250 Darche. Libres immed. 563-2142, 821-2597.

OUEST, 4 PCES, 1242 Ste-Thérèse, près de l'Université. Libre immédiatement. Tel.: 562-9778, 569-3348.

PRES DU WOOLCO 3½ à sous-louer, 255$ / mois, eau chaude fournie, situé face à l'Intercourt à Rock Forest. Tel: 564-3171.

QUARTIER NORD. Grand 5½ chauffé, eau chaude fournie. Février gratuit. Libre imm. Bail de 18 mois si-désire. Tel.: 565-1618 ou 567-3054.

QUARTIER NORD, à s.-louer, grand 6 pces, 1er étage, dans un triplex, refait à neuf en 1984: 3 ch. à coucher, salle à dîner, plancher de bois franc; libre immed.: 495$ chauffé, eau chaude fournie. 565-9892 entre 10h et 11h a.m.

ROCK FOREST, grand 6½ pces, à sous-louer, 365$, eau chaude fournie, très propre. Libre 1er mars. 564-0265.

Rue Evangéline
OUEST: 4 pces chauffé, éclairé, libre 1er mars. 565-1485, 566-7006.

RUE FONTAINE, R. FOREST. 4½ non chauffé, 265$mois. Libre févr. Tel.:864-4510, 567-5288 demander André.

RUE KING OUEST 3½ pces avec sous-sol partiellement fini. Tel: 875-3069.

STOKE, 4 pces, moderne, chauffage élect. 5 min. du CHU. Libre immed. Après 5h: 567-9626.

VETEMENTS MODE pour homme (toutes les saisons), gr. 40 et 42. Très propres. Cause trop petits. 566-5916.

VIEUX NORD, 644 Prospect. Grand 3½ pces, chauffé, eau chaude. A sous-louer pour 1er février. 569-6971.

45 CONDOMINIUMS

FLORIDE, luxueux condo à louer, West Palm Beach, 1400 p.c., 400$ U.S. par semaine. Location minimum 2 semaines, et plus. Pour rens.: Denyse Pelletier 564-1757.

LAC Memphremagog
CONDOS meublés, 2 c.c., bord du lac, quai. Vue magnifique. Financement disponible. Ecrire à C.P. 787, Sherbrooke. J1H 5K7.

QUARTIER UNIVERSITAIRE. Condos neufs, avec garage et emplacement pour salle de jeux. Libres 1er juillet. 5½ pces: 59,000$. 4½ pces: 53,000$. Tel.: 562-1010.

WEST PALM BEACH
CONDO luxueux, meublé, 2 c.c., 1400' ca., bord du canal "Lake Worth". Plage, piscine, golf. 80 000$ U.S. Financement disponible. Ecrire à C.P. 787, Sherbrooke J1H 5K7.

NORD
PRES DU CARREFOUR
CONDOMINIUMS A LOUER
A PARTIR DE **600$** par mois
VISITE AU
BUREAU DE LOCATION
3026 Deschênes, app. 303.
Mardi-Mercredi
6h30 à 8h30 p.m.
Samedi 1h30 à 3h30
Pour informations:
M. Paquette, 565-8202
45-34521x

46 APPARTEMENTS DESIRES

RETRAITÉS 4 grandes pces modernes, bois franc, près services, qu. nord, 1er juillet. Tel. 564-3947.

47 LOCAUX A LOUER

ENTREPOT à louer 20 x 35. 825 rue Short, 569-1015.

KING EST, petit local commercial, conviendrait pour coiffure, dépanneur, etc. Peut être agrandi au besoin. 562-4445.

KING OUEST, 4,000 pi. car. avec grande vitrine, avec porte garage arrière. 563-1993; 562-0935.

LOCAL 40x80, pour entreposage ou atelier. 400$ par mois, chauffé. 821-2876.

47 LOCAUX A LOUER

LOCAL A LOUER
303 KING OUEST
(voisin Edifice Fédéral) 2,300 pi. ca. de plancher, chauffé. Idéal pour clubs sociaux. Libre immédiatement. **Tél.: 565-2453, Monique.**

LOCAL A LOUER pour bureau ou commerce, env. 900 pi. ca. Situé au 158 King est. Tél.: 562-7850.

LOCAL A LOUER pour bureau, 1,000 pi.ca., au 2ème étage. 450$ / mois, libre immed. S'adr. au 869 King O. ou 569-4808, 562-3204.

LOCAL COMMERCIAL, coin King-Wellington, à louer chauffé. Libre 1er mai 1986. Surface commerciale 3,000 pi. car., entrepôt 2,900 pi. car. Sur rendez-vous seulement, bur.: 562-9222; rés.: 564-1546; 566-7806.

LOCAL COMMERCIAL au 469 Conseil. Chauffé, éclairé, très propre. 800 pi. car. Libre immédiatement. 365$ / mois. 566-6358, 567-1523.

LOCAL COMMERCIAL pour bureau, 2400 pi ca et aussi 1200 pi ca. Rue King Est. Tel.: 563-4411; 566-6507.

LOCAL COMMERCIAL 1,500 pi.ca., chauffé, eau ch. fournie, quartier O. 567-9555. Soir: 567-1003.

LOCAL COMMERCIAL ET INDUSTRIEL, 675 pi. car. Aussi locaux de 1,000 pi car. à 3,500 pi. car. AVEC bureaux, grand stat. et autres. 1656 et 1658 Galt E., Sherbrooke. Libre 31 mars '86. 565-0302; 567-3073; 563-0237.

LOCAL COMMERCIAL rue Galt-Ouest. Idéal pour bureau ou petit commerce. 569-6106.

LOCAL pour bureau, etc... Près centre d'achats Quatre-Saisons. 566-0550.

NOUVELLE constr. différente. Locaux à louer de 1 400 à 5 000 p.c. commercial ou industriel. Groupe Associé, IMM. JACQUES CARTIER ENR. courtier 565-7474, 565-1425.

LOCAL COMMERCIAL
52, Principale-Ouest, Magog, Qué.
Libre 1er mai 1986
(3000 pi.ca.)
Rez-de-chaussée.
563-8297 ou 562-8978
Possibilité option d'achat
47-34704x

48 LOCAUX DEMANDES

LOUERAIS local commercial: une grande pièce ou 2 pces dans secteur King ouest. Sherb. Ecrire casier 4 La Tribune, 1950 Roy, J1J 2X8.

51 CHAMBRES A LOUER

1321 BL UNIVERSITE incluant cuisine, lav.-séch., entrée privée, 35$ / semaine. Tél.: 567-0800 ou 569-6445.

A LOUER CHAMBRE avec téléphone et télé, très propre. Tél.: 569-3713.

BELLE GRANDE CHAMBRE, entrée privée, usage cuisine, endroit tranquille. 45 London. Tél.: 567-8601.

CENTRE grande chambre avec lavabo, pour homme. Tél.: 567-0817 ou 567-7247.

CENTRE grande chambre propre, tranquille. 239 Montréal. 567-1239.

CENTRE
Chambre à louer, libre imméd. 562-6717, 565-9127.

51 CHAMBRES A LOUER

CENTRE
Chambre meublée. 251, rue Wellington Sud. 567-8049.

CHAMBRE à louer pour étudiant, au 3365, Chemin Ste-Catherine. Stat., cuisine commune. Tél.: 566-7699.

CHAMBRE A LOUER pour demoiselle distinguée. Usage cuisine, boudoir, entrée privée. 562-2037. Après 3h30, au 218 Brooks.

CHAMBRE A LOUER du dimanche au vendredi, accès cuisine, laveuse-sécheuse. Quartier est. 562-3788.

CHAMBRE A LOUER pour homme sobre, 30$ / sem. (meublé compris). Nord. Chômeurs vous abstenir. Tél.: 565-8412.

CHAMBRE A LOUER tout compris. 110$mois. 17, 12ème Ave N. 565-2685; 569-5621.

CHAMBRE A LOUER, près Université, 35$ / sem. (laveuse et sécheuse gratuites), téléphone et câble T.V. Tél.: 569-6555, demander Gaston.

CHAMBRE A LOUER no 11. Meublée, chauffée et électricité compris. Près du Cegep. Disponible présentement. Tél.: 562-4682.

CHAMBRE A LOUER à personne autonome, sobre, honnête, rue Goyette. Tél: 565-0549.

CHAMBRE A LOUER, dans l'est, près du Cégep. Meublée ou non. Pour étudiant(e) ou travailleur(se), non-fumeur(se) seulement: 563-6200.

CHAMBRE A LOUER près de l'hopital D'Youville, endroit propre et tranquille. Idéal pour étudiant. Tél.: 566-2644 ou 565-7729.

CHAMBRE face à l'Université. Tout compris avec lav-séch. Libre immed. Tél.: 564-8601.

CHAMBRE PRIVEE A LOUER situé près du Cegep et CHUS. Tél.: 567-9901 après 5h.

CHAMBRES A LOUER, libres immédiatement. Situées rue Galt Ouest. 567-0901.

CHAMBRES près centre d'achats 4-saisons et du CHU. Libres immed. Tél.: 564-6647.

EST, DANS 5½ accès à toutes commodités. Tél.: 567-3565.

EST, PRES CEGEP. Chambres chauffées, cuisine, T.V., téléphone. 201 King est, Sherbr.

GRANDES ET PETITES très propres, toutes commod. Près limites Rock Forest. 563-2730.

KING OUEST, près du nouveau Palais Justice: 300 pi. à 1,000 pi. car. Façade sera rénovée à neuf. 563-1993; 562-0935.

LIBRE IMM. Chambre à louer, avec s. de bains, salle de séjour, lav., séch., réfrig. Campagne, 4 kms Univ. 566-6474.

OUEST, RUE ST-LOUIS très propre, bain tourbillon, cuisine, câble. Prix abordable. Après-midi ou soir: 953, Larocque, #1.

PIED A TERRE PRES UNIVERSITÉ, qq/jrs/semaine. Belle chambre dans app., très moderne pour pers. sérieuse et non-fumeuse. 563-9231.

POUR ETUDIANTES. Près du Cégep. Cuisine commune, entrée privée. Très belles chambres. Tel.: 562-4682.

TRES GRANDE CHAMBRE à louer, près Bl. Bourque, limites de Sherbrooke, toutes commodités. 563-7159.

URGENT chambre à louer à proximité de l'université, près de tous services, 125$ / mois. Tél.: 864-6388.

52 CHAMBRES ET PENSION

10 BROOKS Retraités. Grande chambre éclairée, lavabo, thermostat, infirmier, chapelle. Nous respectons vos habitudes alimentaires. Auberge Brooks, 567-0423.

CHAMBRES & PENSION, nouvellement rénovées; pour tous âges, couple ou seul. 320$ et plus. Inf.: 562-4454 ou 4455.

CHAMBRES PRIVÉES pour une personne agée, ch. double avec petit salon, près résidence de l'Estrie, service autobus, tous services inclus. Tél.: 567-9853.

Maison du Repos
Chambre & pension pour personnes âgées avec toutes commodités. Transport gratuit. Tél: 567-3194.

QUARTIER EST, personnes âgées autonomes. Grande chambre avec lavabo. Ambiance familiale, bonne nourriture, bon prix. Inf.: 569-5851 après 13h.

RESIDENCE personnes retraitées autonomes. Chambres pour couples ou personnes seules. Tous services compris. Excellente nourriture. Endroit paysager. 563-4900, 567-9678, 562-7270.

FOYER MAISONNEUVE
Centre d'accueil pour personnes âgées, voisin du Centre d'achats King, circuit d'autobus, église St-Boniface. Chambres simples, doubles, ou appartements. Accréditation M.A.S., normes de sécurité, service de repas, lavage, ménage.
Tél.: 565-1492
5234402X

47 LOCAUX A LOUER

Votre horoscope

Capricorne — *du 22 déc. au 20 janv.*
Il faut être plus expansif. On ne vous isole pas. Votre chance est évidente. Conservez votre naturel. Vous devez aller jusqu'au bout. L'autre sexe vous cause un problème. Une aventure est significative.

Verseau — *du 21 janv. au 19 fév.*
Les sexes s'entendent parfaitement. Agréable surprise. La vie a ses satisfactions. Un revenant apparaît. Vous faites fi des commérages. Ne craignez pas les innovations. On vous convoque.

Poisson — *du 20 fév. au 20 mars*
Les coeurs s'emballent souvent pour des riens. Regardez avant de sauter. Voyage projeté. Votre optimisme se communique. Tout passe et tout change. Vous êtes entre deux feux. Une nouvelle fait grand bruit.

Bélier — *du 21 mars au 20 avril*
Tout s'enchaîne. Vous engagez des pourparlers. Impossible de vous expliquer un raisonnement. Votre pensée vagabonde. Un incident vous favorise. L'amour, toujours l'amour. Ne gâchez rien par votre négligence.

Taureau — *du 21 avril au 20 mai*
Un malheur n'arrive jamais seule. Vous essayez d'égayer l'atmosphère. Vous manifestez un grand désir. Une ressemblance vous frappe. On vous surprend dans l'intimité. Vous vous assimilez bien.

Gemeaux — *du 21 mai au 21 juin*
Un consolation survient à l'improviste. Votre originalité est admirable. Incident joyeux. Vous déclinez une offre. On ne peut être partout à la fois. Une perspective s'embellit. On vous confirme un fait.

Cancer — *du 22 juin au 22 juillet*
Votre ambition est bien légitime. Vous êtes perdu dans la foule. Ne laissez pas diminuer votre prestige. Une figure vous glace. Dirigez bien votre embarcation. Des informations vous étonnent. Vous ressentez une émotion étrange.

Lion — *du 23 juillet au 23 août*
Une inclination se développe. Vous détenez la carte majeure. Un ralliement sert vos fins. Le passé n'est pas le présent. Votre succès s'accentue rapidement. Une personne se vante à outrance. Un mystère plane.

Vierge — *du 24 août au 22 sept.*
Vos pérégrinations vous conduisent loin. Une personne veut vous rencontrer. Ne soyez pas intolérant. Vous ne pouvez vous dédire. Incident charmant. Vous faites un coup heureux. Un secret est connu de tous.

Balance — *du 23 sept. au 23 oct.*
Vous mettez à profit une idée ingénieuse. Les possibilités sont nombreuses. Vous avez l'allure d'un conquérant. Il faut maîtriser votre pensée. Fiez-vous à votre bonne étoile. La hâte s'accroît. Un ami se montre rusé.

Scorpion — *du 24 oct. au 22 nov.*
Vous savez profiter d'un avantage. On demande votre consentement. Il faut beaucoup de fermeté. Vous avez réponse à tout. Question épineuse. On admire votre allant. Léger contretemps. On vous tend la main.

Sagittaire — *du 23 nov. au 21 déc.*
Un problème surgit. Ne vous aventurez pas trop loin. Grande nouvelle. Vous obtenez ce que vous désirez. L'autre sexe s'intéresse à vous. Vous proposez une alternative intelligente.

Capricorne — *du 22 déc. au 20 janv.*
Vous rencontrez une personne extraordinaire. N'ébruitez pas trop votre joie. Une invitation vous suggère une action. Chagrin vite consolé. Tenez bien vos résolutions. Un coeur répond au vôtre.

Verseau — *du 21 janv. au 19 fév.*
Soyez prêt à toute éventualité. Une conséquence découle d'une certaine action. Un être vous fait réfléchir. On remarque votre adresse. Allez toujours de l'avant. L'autre sexe vous étudie minutieusement.

Poisson — *du 20 fév. au 20 mars*
Une idée jaillit spontanément. Vous avez des yeux pour voir. Ne vous fiez pas aux apparences. Chat échaudé craint l'eau froide. Inutile de vous presser, il faut bâtir solide.

Bélier — *du 21 mars au 20 avril*
Vos opinions valent celles des autres. Une entreprise vous accapare. Vous réalisez une chose quasi impossible. Séparation momentanée. Ne précipitez rien. Nouvelle plutôt étrange.

Taureau — *du 21 avril au 20 mai*
Vous considérez un changement. Les rôles s'estompent. Vos talents sont utilisés à bon escient. Vous vous acquittez d'une obligation. Impossible d'obtenir quoi que ce soit d'une personne. Un incident est inoubliable.

Gemeaux — *du 21 mai au 21 juin*
Votre jeu se lit comme un livre ouvert. Ne vous enlisez pas dans la routine. L'évidence ne saurait se nier. L'intimité est une bien douce chose. Affaire urgente. Préparez-vous à une surprise.

Cancer — *du 22 juin au 22 juillet*
L'espérance a sa raison d'être. Quelqu'un se fait valoir à juste titre. Explication tardive. Vous devez appliquer les freins. Ne vous bercez pas de chimères. L'intérêt augmente.

Lion — *du 23 juillet au 23 août*
Une matière demande considération. La partie est belle. Une chose est partagée. Fi de la critique. Vous avez des loisirs charmants. Nouvelle contredite. Il vous faut de l'encouragement. L'autre sexe vous accueille avec empressement.

Vierge — *du 24 août au 22 sept.*
Un souvenir vous plaît. L'effet ne répond pas toujours à la cause. Ne cherchez pas midi à quatorze heures. Prenez les choses froidement. Il ne faut pas lâcher la bride. Vous avez de réelles qualités.

Balance — *du 23 sept. au 23 oct.*
Le torrent vous emporte. Vous constatez une vérité. O.. partage votre affection. Vous êtes de plus en plus patient. On attend un mot de vous. Votre finesse s'exerce. Vous vous exprimez bien. Votre idéal se dessine.

Scorpion — *du 24 oct. au 22 nov.*
Les heures vous justifient. On vous dit de belles choses. Vous évitez une crise. La bouche parle d'abondance du coeur. Votre choix est parfait. Vous cherchez une certaine personne. Les choses varient avec le temps.

Sagittaire — *du 23 nov. au 21 déc.*
Vous avez des paroles rassurantes. Un ami se rend utile. Servez-vous de votre diplomatie. L'autre sexe semble mystérieux. Une rencontre inespérée s'effectue. Il faut vous montrer entreprenant.

Venez nous voir, ça vaut le déplacement

Notre modèle sera bientôt prêt, surveillez l'annonce à venir dans La Tribune

Nous savons que vous recherchez plus que 4 murs et un toit. Donc nous vous offrons PLUS

L'appartement:
3, 4 ou 5 pièces
Ascenseur
Qualité
Elégance

Le quartier: Nord
près du Carrefour,
autobus à la porte,
sentiers pédestres
et de ski de fond

Nos prix sont abordables. Ne louez pas ailleurs sans nous avoir consultés, même si ce n'est pas pour vous, vous le direz à vos amis.

Lauréat Richard inc.
Nous vous attendons 10h à 17h
610, rue McGregor, app. 38
566-6778
Informations, le soir: 569-6540
41-34580x

PROMENADES DES GRANDES FOURCHES
Sherbrooke, Qué.
OUVERTURE MARS 1986
Locaux disponibles
• **Muffins**
• **Beignes**
• **Biscuits**
• **Poissonnerie**
administrées par
GESTION DES GRANDES FOURCHES LTÉE
137 St-Pierre, PR 121
Montréal, Qué. H2Y 3T5
(514) 282-9166
101, rue Frontenac
Sherbrooke, Qué. J1H 1J7
(819) 563-9661
47-34714x

RECHERCHE
Tissus à recouvrir à partir de **7.95** la verge
• Décapage • Teinture
• Fabrication de meubles
34380x
CENTRE DE REMBOURRAGE GILLIS INC.
50, rue Des Grandes Fourches, Sherbrooke (à l'arrière du Terminus) **562-7777**
214, 1ère Avenue, Asbestos 879-4322

52 CHAMBRES ET PENSION

PERSONNES RETRAITÉES: couples, individus. Sécurité, confort, cuisine de choix. **VILLA DES SEIGNEURS.** 5323 rue Gaspé, Rock Forest. **Tél.: 564-2911.**

PERSONNES AGÉES Grande chambre avec lavabo, infirmière sur place, transport gratuit. Le Verdier. 562-8182.

TRES GRANDE chambre pour dame âgée autonome; près église et autobus. Cuisine familiale. Libre imméd. Tél.: 565-9993.

54 ENTREPOTS, GARAGES A LOUER

GARAGE 'BODY SHOP' 37x42, porte 12x14, à louer. Peut servir à la mécanique ou entrepôt. 566-4922, 562-3631.

GARAGE
Pour mécanique, entreposage ou autre, 2 portes électriques, libre imm., situé boul. Bourque. Inf.: 563-4900.

52 CHAMBRES ET PENSION

POUR PERSONNES RETRAITÉES
Résidence Mitchell
seules ou couples. Site privilégié, à proximité centre-ville. Service complet personnalisé et atmosphère familiale. Propriétaire avec grande expérience dans le milieu.
Visite en tout temps. Prix raisonnable.
Tél.: 821-3922
52-34349x

53 CHALETS A LOUER

CHALET A LOUER
à la semaine ou au mois
564-2497.

DEMANDE UN CHALET pour l'été, bord de l'eau (Massawippi ou MemphréMagog). 564-2309. Références si désiré.

GRAND LAC ST-FRANCOIS luxueux chalet à louer jusqu'à la mi-juin ou les fins de semaine. Avant 8 h 30 am: (418)-338-5276.

KATEVALE. Petit chalet très chaleureux (2 couples), pour fins de semaines (8, 15 et 22 fév.) 75$. 567-3381.

PRES DE SHERBROOKE chalet pour 5 à 6 personnes, près d'un lac. Location pour juin, juillet et août. Tél.: lundi ou mercredi soir 514-683-5136.

54 ENTREPOTS, GARAGES A LOUER

CENTRE-VILLE, garage commercial, 3,200 pi. ca., ch., stat., accès Peel. 565-2453.

ENTREPOT à louer, 24×28, syst. de chauffage, 2 portes, 200$ / mois. 564-1679.

ENTREPOT à louer 20×35. 825 rue Short. 569-1015.

56 BUREAUX A LOUER

3 BUREAUX à louer, dans hotel Magog. 115$, 80$ et 80$ par mois, chauffés, éclairés. Entre 9h et 17h: 566-1966.

COIN BELVEDERE ET GALT
A partir de 150 à 1,100 pi.ca. A partir de 150$ / mois, chauffé, ascenseur, stationnement. 562-4773, 843-9958.

57 DEMANDE A LOUER

DEMANDE A LOUER avec option d'achat, pour juillet, maison seule, dans Sherbrooke et environs. Tél.: 566-6282.

LOUERAIS chalet, grand lac Brompton. Minimum 2 ch. à coucher, meublé, lav.-séch. De mi-juin à mi-septembre. Tél.: 562-6273.

LOUERAIS chalet au Lac MemphreMagog pour pêche, du 24 mai au 7 juin. Tél.: 846-4405.

61 VOYAGES—TRANSPORT

MOTOR HOME A LOUER. Couche 6 personnes. Libre immédiatement. 566-4072.

62 PERSONNEL

MASSAGE THERAPEUTIQUE. Pour de plus amples inf.: 562-3241, 566-2668.

62 PERSONNEL

"ANDRE DENIS"
Consultation du tarot
Interprète vos rêves.
Tél.: 562-9107.

AGENCE de RENCONTRE GAI (pour hommes seulement). AMICAL & CONFIDENTIEL. Liaisons selon vos goûts. GRANBY 1-514-375-7211. (entre 13h. et 21h.)

ASTROLOGIE
Voulez-vous connaître votre avenir? Ce que vous réserve les astres? Consultez une experte en la matière, par Astro Francine. 563-3603; 563-5604.

ASTROLOGIE DIANE
Tarot, lignes de la main, cartes du ciel. R.-vous: 564-8373.

ATTENTION!
Demi-prix jusqu'à la St-Valentin à UNE VIE POUR DEUX ENR., service de rencontres sérieux. Un (e) Valentin (e) vous y attend. Téléphonez sans tarder: 563-7757.

CLAIRVOYANCE! LE TAROT. Vous désirez en connaître davantage au sujet de l'avenir? Consultez Karmen: 563-9662 entre 9h. et 10h. a.m.

CONFIDENTIEL
Agence Lisa, renc. sérieuses, occ., amicales. 20-65 ans. Inf.: De 13h à 21h.: tél.: 569-4215.

HOMME 52 ANS 5 pi 10 po., emploi stable, cherche femme de 40 à 50 ans pas plus, autonome, affectueuse, but sérieux. Ecrire: 1372 Lindberg, Fleurimont, Qué. J1E 1G4.

INTER-UNION ESTRIE, L'AGENCE DE RENCONTRES qui se distingue par son excellence. 566-7966.

JE PEUX vous aider beaucoup par la prière: stress, tension nerveuse, anxiété, angoisse. Rendez-vous: 565-4395.

LIBRE CHOIX!
Agence de rencontre gai. Sur rendez-vous: 563-7440.

MASSAGE - RELAXATION (pour hommes seulement). Détente-vidéo-ambiance. 2 masseurs en service. GRANBY 1-514-375-7211.

MASSAGES.
Musculaire, tissus, relaxation, shiatsu, polarité, thérapie. **562-5490**

PLEIN SOLEIL
Agence rencontres, 1ère en Estrie, spec. 4ème anniv. Gratuit fem. 18-35. 562-5490.

62 PERSONNEL

TAROT
Votre avenir dans les cartes du tarot - cours de pensée positive. Mme Fortier: 564-5186, 567-8304.

63 PERDU—TROUVE

PERDU sur le chemin Robinson, canton d'Ascot et environ Johnville, chien noir, Labrador. Récompense promise! Tél.: 569-3940.

65 ANIMAUX A VENDRE

2 CHIENS BOSTON TERRIER, 6 mois à vendre. Tél.: 1-359-2447.

2 PONEYS de tir, avec attelage, à vendre ou échanger pour un trois roues. Tél.:566-4208 ou 878-3634.

2 TRUIES et 14 porcelets à vendre. Tél: 562-5851.

3 PETITS CHIENS Fox, spécial 35$, aussi Berger 11 mois, 50$. 562-5525.

A QUI LA CHANCE! 2 juments poulinières 'Quarter Horse', noires, pur sang avec possibilité de bridage. Très bon pedigree. Vraie aubaine. Doit vendre. (1) 819-656-2206.

ACHETERAIS
lapins nains et Hollandais.
878-3343

ACHETONS chiens adultes et chiots, pur sang seulement. Tél.: 1-(514)-429-4489.

ADOPTION CHIENS ET CHATS. Aussi service de garderie. S.P.A. de l'Estrie, 1139, Queen N., Sherb. 567-8364.

AMERICAN COCKER (Epagneul), caniches miniatures, Dachshund, enregistrés, vaccinés. Compton: 835-9105.

AUBAINE! Magnifique mâle Samoyede, pur sang, esquimau blanc, très doux avec les enfants, bon gardien. 60$. Tél.: 566-4336.

BOSTON TERRIER femelle, 3 mois, propre, enregistrée, vaccinée. 350$. 569-3789.

BOXER & DOBERMAN. Papiers d'enregistrement. Garantie santé. 875-5101.

CANICHE FEMELLE blanche, 7 semaines, non enregistrée. Tél.: 878-3904.

CHATONS HIMALAYENS et persans, enregistrés. Inf.: 567-7515.

CHENIL L.M. Tel qu'annoncé à la TV, chiens de toutes races. Pension. Tél.: 875-5101.

65 ANIMAUX A VENDRE

Chatterie Helyan
Pour Noël! A vendre chatons Himalayen, enregistrés, vaccinés, lignée de champions + service d'accouplement avec le champion Katmandou Capitaine. Tél.: 564-0789.

CHEVRE pure race, femelle 3 mois, ligne de très bonne laitière. Aussi femelle adulte laitière, vêlant en juin. Tél: 832-3758.

CHIOTS AMERICAN COCKER (épagneul) enregistrés, aussi caniche 'toys'. Tél.: 567-5314.

CHIOTS COLLIE 'tricouleur', pur-sang, enreg., vaccinés. Tél.: 563-5075.

COKCATIELS MALE 2 ans et 1 femelle 1½ an, avec grosse cage. Le tout 150$. Tél: 565-9437.

COLLIES (CHIOTS), élevage exclusif. Enregistrés, vaccinés. Tél.: 569-6854.

DANOIS femelle à vendre, couleur fauve, 10 mois, dressée, oreilles et queue coupées, 150$. Tél.: 565-1147.

Epagneul Cocker
mâle, 1 an, blond. Bien dressé et propre. Tél.: 566-5653.

FEMELLE AFGHAN âgée de 4 mois, 100$. Tél: 877-2088.

JUMENT CANADIENNE d'équitation, 9 ans. Etalon Ackney, 2 ans. Jour: 821-2320, soir: 864-6541.

JUMENT quarter horse, enregistrée, 9 ans, très bonnes lignées. Tél.: 567-7458.

JUMENTS Arabe, domptées selle, très douces. Poulain Arabe. 875-5101.

MALE PERSAN crème, 10 mois, enregistré, pedigree. Bon pour accouplement. Prix à discuter. Cause: allergie. Tél.: 567-1631.

PENSION pour chevaux "Box", 5 min. de l'Université. Sentier pour sleigh et randonnée. Tél.: 864-9558.

PERRUCHE CALOPTITE Arlequin, 11 semaines. Tél: 835-5325.

ATTENTION CULTIVATEURS
Faites récupérer vos animaux morts et malades. Appelez:
Dawson St-François Cookshire 875-3051
65-34694

65 ANIMAUX A VENDRE

SIMMENTAL Beau choix de bons taureaux, pur sang et 'full blood', étant sur le test de performance. Près de Sherbrooke. Paul Pinsonneault, Martinville. 819-835-5397.

TRES BELLE TAURE Holstein vêlante et ainsi vaches Holstein en février et mars. Tél.: 826-5248.

69 BATEAUX

BATEAU A VOILE (iceglider), 12 pi. long, opérant sur 3 patins d'acier pour sport sur glace et compétitions. Presque neuf. 750$. 846-2532.

LASER 1980, très bonne condition. Tél.: après 19h: 843-6543.

71 DIVERS A VENDRE

"JACK" pour poser transmissions debout, 43" à 72" de haut. 350$. Tél.: après 8 hres a.m.: 569-6851.

'HIDE-A-BED' (matelas Simmons); **FAUTEUIL** orthopédique. Tous deux tissus lavable. Comme neufs. Acheteurs sérieux! Apr. 5 h.: 566-1604.

2 CAUSEUSES IDENTIQUES, idéales pour salle de jeux. Tél.: 562-2130.

2 RUCHES D'ABEILLES FOIN 1$ la balle; **bois franc** 4' ou 16'; **rouet antique.** 843-8132.

4 PHOTOS PASSEPORT en spécial 7.00$ Portrait de famille. André Baldini portraitiste, 109 Frontenac. 562-0900.

A VENDRE ELECTROLYSE "Kree Impérial" avec aiguille. Tél.: 821-4389.

A VENDRE OU ECHANGER génératrice 60 kw, 120-208 volts, avec moteur diesel 6 cyl. Valeur: 8,000$. Tél.: 563-1263.

A VENDRE: comptoirs de boutique, réflecteurs, autres fréquences pour salle d'esthétique. Tél: 564-0814.

A VENDRE: poêle et réfrigérateur, blancs, Bélanger, 675$, laveuse et sécheuse, blanches, Inglis Super, 600$. Tél.: 563-2141.

A VENDRE
Lav.-sèch. GE, blanches. Poêle Westinghouse blanc, 30 po. Air climatisé Viking, 12 BTU, 24 po x 14 po. Manteau simili-fourrure, 12 ans, court. T.V. 19 po. Prix à discuter. 563-2714.

AMEUBLEMENT COMPLET pour 3½ pces, ens. ou séparément. Tél. 566-4481.

71 DIVERS A VENDRE

ACCESSOIRES et linge de bébé et maternité; mob. de cuisine 5 mcx.; tapis tressé; bicycle sur place plus berceuse. Tél: 878-3610.

ACHAT-VENTE
Meubles et appareils électroménagers. (marchand)
Tél: 562-8282

ACHAT-VENTE. Meubles usagés et articles divers. Vendons à bons prix meubles non peints et matelas neufs. Mario Ashby, 345, rue Alexandre. Tél.: 563-4236.

ACHETONS SERIES CARTES hockey, baseball, 1910 à 1967, payons 50% catalogue. Aussi jetons hockey "Shirriff" 1969, 1$ à 65$ chacun. Aussi photos hockey "Bee Hive". Collections Sports A.Z. 805 Frenière, St-Eustache, QC, J7R 4K3. (514)-473-2822.

ALLIANCES EN OR BLANC 14 carats, gr. 7, valeur 440$ demande 250$ ou offre raisonnable acceptée. TABLE de cuisine en bois: 15$.- PATINS à roulettes, fille, pt. 6.- Tél.: 565-2389.

AMEUBLEMENT DE BUREAU neuf, à moitié prix. Tél.: 843-1786.

AMEUBLEMENT COMPLET très propre
radio ancien. Prix à discuter. 567-8233.

AMPLIF. / TUNER Sansui, 130 watts R.M.S.; table tournante Sony au quartz "direct drive"; 4 petites caisses de son. 475$. 567-7450; 567-9472.

ARMOIRES de cuisine, en bon état. Prix à discuter. 889-2709.

ARMOIRES en chêne (avec comptoir). Haut: 10 portes; bas: 9 portes + 'Lazy Suzan'. 1,000$. Tél.: 569-4774.

ASPIRATEUR Electroluxe usagé, très propre. Inf.: 563-8575.

ATTENTION Propriétaire ou futur propriétaire de boutique. Vente de fermeture en gros (linge d'été pour dame). Faites votre offre! Tél.: 567-3304.

ATTENTION DIRIGEANTS DE PME. Informatisez votre commerce à 40% du prix de la compétition. Service complet. Pour renseignements, demandez Michel Hevey à: 837-2837 (Waterville).

ATTENTION
Cueillette à domicile de vêtements. Achat, vente: livres, bibelots, petits art. usagés. Economies Marie-Jeanne, 385, Short. 562-2812.

ATTENTION
Poêle Franklin à vendre, excellente condition. 100$. Faites vite. Tél.: 564-6429.

AUBAINE! Système de son Fisher, avec 'equalizer' ADC et meuble. Prix: 1500$. Acheteur sérieux seulement. 565-1097.

BÉBÉ: vêtements propres et bonne qualité 0 à 1 an. Pas cher! 10¢ à 5$. Vaste choix. Tél.: 864-6552.

BANCS ET TABOURETS de restaurant, vaisselle, équipement, etc. Samedi au 990 Bowen sud, de 9h à midi.

LE ROI DE LA BAIGNOIRE
Votre BAIGNOIRE a perdu son LUSTRE? A l'air TERNIE, SALE? Est-elle EFFRITEE ou ECAILLEE? Aimeriez-vous en changer la COULEUR?
Pour une fraction du coût de remplacement, voyez votre BAIGNOIRE retrouver son lustre et reprendre les allures d'une neuve. Aussi nous redonnons un nouveau fini à la CERAMIQUE, aux TUILES et aux EVIERS et LAVABOS. Choix de couleurs.
Pour une estimation gratuite, composez:
(819) 875-3716
Franchise disponible.
71-34613

AVIS
Le personnel au service des petites annonces apporte une attention minutieuse au contenu des textes qui lui sont fournis. Autant que faire se peut, il s'emploie à en assurer l'authenticité et la véracité.
De plus, nous faisons nôtre, la règle dictée par l'article de la loi qui décrète:
"Aucun commerçant ne peut, dans un message publicitaire, omettre son identité et sa qualité de commerçant".
Nonobstant ce qui précède, et notre volonté à s'y conformer, toute personne qui découvrirait une annonce ne répondant pas à ces normes ou qui pourrait induire en erreur, est priée de communiquer immédiatement avec:
La direction du service de la publicité
La Tribune
1950, rue Roy
Sherbrooke, Qué. J1K 2X6
71-23764

71 DIVERS A VENDRE

AUBAINES "B". Mob. salon, s. à dîner, cuisine. Bureaux, commodes. Poêles, réfrigérateurs, meubles non peints. Lit superposé. Couchettes de bébé. Matelas-sommier neufs et usagés. Tête et pied de lit antique avec cuivre. 154 King Est. 563-0022.

BATTERIES
Service de batteries spécialisées. Neuves et reconditionnées de tous genres, aussi démarreurs et alternateurs. Réparation-Vente-échange. **SECURE-AUTO, 1162 Fabre Sherbrooke 569-9407**

BEAU COSTUME DE SKI ALPIN
pour dame,
gr. 7 ans. 75$.
566-2840.

BIBLIOTHEQUES ouvertes, chêne 9, 3 et 4 tablettes. Classeurs latéraux 2, 3 et 4 sect. Table à café 18"×36"×20" haut, en noyer. Bureaux en chêne 6 tiroirs 34×60 et 36×72. Support pour télé, métal, sur roulettes. Chaises de secrétaire pour dactylo. Bureaux 30×60, en chêne. Tables avec pattes pliantes 30×60, 30×72, 30×96. Entre 9 h et 17 h: 569-9286.

BOIS D'ALLUMAGE en poche: 1.25$. Au 393 Assomption, à toute heure. Tél.: 566-1712.

BOIS DE CHAUFFAGE
NO. 1: 12 PO. ET 16 PO. SEC.
TÉL: 563-8419.

BOIS DE CHAUFFAGE de l'Estrie Enr., 24", 16", 12", sec. Rte 143. 563-8368, après 5h.

BOIS DE CHAUFFAGE 4 pieds, 16 pouces. Tél.: 846-4606.

BOIS DE CHAUFFAGE, SPECIAL! Erable 90%. 563-9827; 567-9688; 566-7324.

CERAMISTES: galetteuse, calibreuse, extrudeuse, moules. Balayeuse industr., caisse électronique. 1-394-2003

CHAMBRE FROIDE, en panneaux démontables, blancs, 12X20X9 pi. haut, avec ouverture pour vitre thermos. Comptoirs à viande et fromage, 6 pi., compresseur intégré. Bon prix. Scie à viande électrique. Réfrigérateur commercial 2 portes. 566-1217.

CHAUFFE-EAU à l'huile et 2 réservoirs huile, 200 gallons, le tout: 50$. Balayeuse Kenmore: 70$. 2 bains: 30$ ch. Mobylette, moteur à réparer, telle qu'elle: 65$. Photocopieur AB-Dick: 45$. 563-8367.

CONGELATEUR blanc, vertical, A-1, 240$. 565-2540.

CORROYEURS 6 & 8 PO. presses hydrauliques 12 & 20 tonnes; laveuse à haute pression; scie à fer; banc de scie 10 po.; scie à ruban 14 po.; planeur 15 po.; compresseurs ¾ à 10 c.v.; aussi outils usagés. A VOIR: 300 rue Queen, Lennoxville. 567-7721.

COURS D'ANGLAIS efficace de 10 cassettes. Vous connaîtrez les éléments nécessaires pour parler l'anglais. Le tout: 50$. Tél.: 567-6257.

CROUTES DE BOIS FRANC A VENDRE. TÉL.: 845-4515.

CUEILLETTE A DOMICILE pour aider ARTHUR LAFOREST. Meubles, articles de ménage, linge, articles pour enfants. Tél.: 567-9714.

CUISINIERE 24" et réfrigérateur 15 pi. cu. (sans givre). Blancs, très propres. 495$, les deux. 567-7450; 567-9472.

CULLIGAN
Traitement d'eau
Résidentiel-commercial-industriel
Analyse gratuite. 566-7669

AU SOLEIL LEVANT
FUTON
Eventail, paravent.
Décoration japonaise.
838 King Ouest, entrée Esplanade.
Tél.: 569-0873
71-34524x

— de 1 à 10 c.v. et accessoires
— Vente, échange, service.
ROBITAILLE & FILS ENR.
300 rue Queen, Lennoxville, Qué.
819-567-7721
71-34732x

POELE A BOIS
étanche à l'air
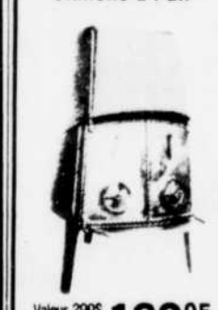
Valeur 299$ Spécial **169.95**
Quantité limitée.
FERRONNERIE GALT ENR.
2208 Galt Ouest
569-8819
71-34682x

Miroirs avec ou sans cadre

— Remplaçons vitres de toutes sortes et moustiquaires
— Réparons portes patio, fenêtres SOLARIS et toutes marques
— Façade de magasins, entrées commerciales, vitres claires, teintées et à patrons. Miroirs avec ou sans cadre. Câble acier.
VITRERIE DUFOUR
950 King Est, angle 14e Ave 562-4777
71-34377x

AUBAINES "B" enr.
Achats et ventes

Denis Breton
MEUBLES USAGÉS

Ernest Breton
Spécialité:
Ménages complets.
Payons comptant.
154, King est, 563-0022, 569-1281
71-34659

71 DIVERS A VENDRE

DIVAN 2 PLACES avec fauteuil, en velours couleur rouille, 175$. **MOB. DE CUISINE** en merisier, 195$. **GRILLE-PAIN** FOUR, 25$. **PLANCHE A REPASSER,** 10$ ETC... 567-7450; 567-9472.

EAU DOUCE
Traitement d'eau Sherbrooke
Analyse-vente-location-réparation d'appareils.
569-9709

ECLAIREZ-VOUS à bon marché directement de nos entrepôts! Plus de 10 000 lustres à liquider. Couleurs et grandeurs assorties. Idéal pour maison, chalet, restaurant, brasserie, motel, cabane à sucre, logement, appartement et autres. De 10$ à 49.95$. 2 000 lumières encastrées 50 et 75 watts, blanc ou aluminium à 6.95$ jusqu'à épuisement des stocks. Ne manquez pas cette vente "CHEZ GREGOIRE, c'est pas cher". PAUL GREGOIRE Ltée, 2425 King ouest, Sherb., 565-4150.

ENSEMBLE cuisine en érable; ens. ski de fond Rossignol; divan-lit plus berceuse assortie; système de son; matériel photo divers, table-tournante, table à dessin. Tél.: 563-6699.

ENSEMBLE COMPLET POUR SALON: mobilier de salon, tables, lampes, tapis, rideaux. **2 TETES DE LITS** (simples), style Provincial Français. Le tout très propre. 569-8190.

ETAGERES COMMERCIALES en métal et en bois, à vendre. Prix à discuter. Tél.: 562-3296.

FOIN & PAILLE
A VENDRE. FERAIS TRANSPORT. TÉL.: 832-3330.

FOIN ET PAILLE
bonne qualité. St-Elie.
Tél: 563-2745.

GENERATRICE ELECTRIQUE commerciale, sur roues, moteur 4 cylindres à gaz. Idéal pour contracteur ou ferme. S'adresser à: 846-3778.

GENERATRICE Honda, 4,500 watts, tout équipée, avec commande à distance, 10 hres d'opération. Valeur: 2,200$, pour: 1,600$. Tél.: 564-2489.

HOTTE DE POELE, cage d'écureuil, 65$. Evier simple, 35$. Toile de moto, 40$. Souffleuse, 8 f., à gas, 400$. Porte-bagages pour 4 roues 125, 1985, 100$. Tél.: 562-8513.

IVRESSOMETRE PERSONNEL 89$. Visa, Master card et communications téléphoniques acceptés. 564-1184.

LAVE-VAISSELLE encastré, Hotpoint, 6 mois d'usure. Cause: déménagement. Valeur à neuf: 600$; demande 400$. Charles: 563-7363, 565-8744.

LAVEUSE ET SECHEUSE Westinghouse; **poêle à bois** Lislet. Tél: 562-1900.

LAVEUSE, SECHEUSE, de marque Bradford, jaunes, très propres. 325$. Tél., après 8 hres a.m.: 569-6851.

LAVEUSE-SÊCHEUSE 'Whirlpool', modèle renforcé. **BUFFET** de cuisine. 843-5780.

LAVEUSE-SECHEUSE compactes Inglis, avec support. Après 18h: 876-5212.

LINGE DE FILLE 0 à 4 ans; bottes de ski Tyrol 10½ et grosse valise. Tél: 569-4407.

LIQUIDATION EN BLOC de vêtements exclusifs pour dames. Très bon prix pour vente rapide! Inf.: 567-6729.

71 DIVERS A VENDRE

LIQUIDATION. Lot de 550 morceaux de linge pour dames, grandeur 5 à 16 ans: robes, blouses, gilets, pantalons, manteaux, etc. Vente à l'unité ou en lot. Aussi 3 'racks' à linge 'chromés' (2 ronds plus 1 rectangulaire). Table pliante avec 4 bancs, neuve, régulier: 79.95$ pour 39.95$.
Tél.: 832-2875.

LIT SOLAIRE 'intégral', comme neuf, commercial, 160 watts, 'turbo' et accessoires. Tél.: 563-3667 ou 563-8617.

LITS SUPERPOSÉS, en bon état. Tél.: 563-2130.

✓ LOCATION
Poêle, réfrigérateur, laveuse, sécheuse, T.V., vidéo, ordinateurs, micro-ondes.
Location Bessac 566-2375.

LOT DE MARCHANDISE à vendre d'un seul bloc tel que: quincaillerie, lités et caisse enregistreuse. Valeur de 125,000$ approx. Venez voir, faites votre inventaire et faites votre offre. Tél: (418)-459-6576. 514, 14ème Avenue, La Guadeloupe, Qué.

MÉNAGE COMPLET à vendre. Cause: maladie. 569-8974.

MACHINE A CREME GLACEE comme neuve. Offre raisonnable acceptée. 846-4795.

MANTEAU DE FOURURE rat musqué allongé naturel, 12 à 14 ans, 3 mois d'usure. Après 3h: 569-4852.

"MARCHÉ AUX PUCES"
Art. ménagers, bibelots, vêtements neufs et usagés. CUEILLETTE A DOMICILE. Laure & L'argent. 586 Short. Tél.: 569-5822.

MATELAS ET SOMMIER comme neufs, 3 mois d'usure, 15 ans de garantie. 300$. Tél.: 567-5301.

MATELAS et SOMMIER pour lit double, comme neufs. Prix à discuter. Tél.: 562-8845.

MEUBLES A VENDRE cause: déménagement. Tél.: 569-8535 ou 569-3172.

MEUBLES CHEZ-SOI
Vendons meubles rénovés: bureaux, buffets, mob. de cuisine, chambre et salon, antiquités, peintures, etc.
1074, King Est. 569-4233.

MEUBLES DE SALON (2 mcx), très propres. 569-4538.

MEUBLES USAGÉS: divan-lit, chaise, bureau travail, coffre cèdre. Pas Cher! **SLICER** industriel, 'Hobart'. 569-6044.

MICHELIN pour auto et camion, neuf et usagé. Bon marché. PNEU ST-ELIE, 1681 rang 6 nord, 564-1636.

MICRO ORDINATEUR TRS-80, mod. III, magnétocassette, imprimantes, logiciel, accessoires. Appels sérieux seulement: 563-6370.

MICRO-ORDINATEUR Adam, avec imprimante, moniteur, Batassette, mallette, traitement de texte, Basic, feuille électronique, jeux, cassette, manuel en français, Marguerite additionnelle, valeur 1300$ pour 490$. 563-3486.

MIEL! MIEL!
Miel liquide baratté, en rayons, pollen. Qualité supérieure. Livraison gratuite.
MIELLERIE DUGAS,
4390 Rte 222 (Ch. Ecossais), St-Denis Brompton. 846-3181.

Les bandes dessinées

BLONDINETTE

SCAMP

LA FAMILLE FLOP

MICKEY

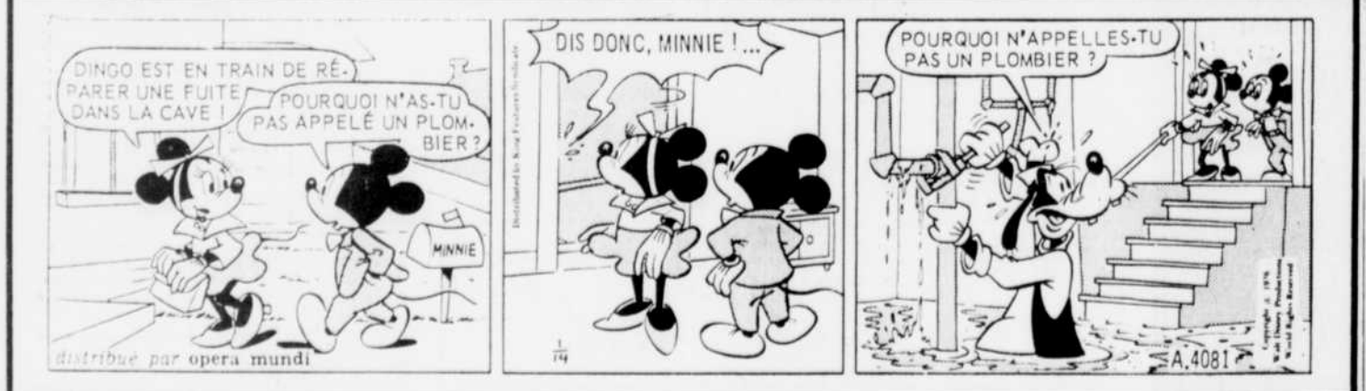

M. ABERNATY

La recette du jour

Crêpes de pommes de terre au robot

6 pommes de terre moyennes, pelées
1 petit oignon
2 bouquets de persil frais
5 mL de sel
0,5 mL de poivre
0,5 mL de muscade
2 jaunes d'oeuf
25 mL de farine tout usage
2 blancs d'oeuf
25 mL d'huile

Râper les pommes de terre en utilisant la lame pour coupe fine. Faire tremper dans l'eau glacée pendant 30 min. Egoutter à fond. Hacher l'oignon et le persil. Ajouter aux pommes de terre avec les assaisonnements et les jaunes d'oeuf. Bien mélanger. Saupoudrer la farine sur le mélange de pommes de terre. Battre les blancs d'oeuf au robot culinaire pendant environ 1 min. Incorporer dans le mélange de pommes de terre. Pour chaque crêpe, verser 50 ml de pâte dans un poêlon enduit d'huile. Faire cuire jusqu'à ce que la crêpe soit dorée (environ 3 min chaque côté). Servir avec de la compote de pomme chaude ou de la sauce chili, au goût. Donne 6 portions.

Crêpes brunes au parfum de pommes

Pour 4 à 6 personnes:
Pour la pâte
80 g de farine de blé
30 g de farine de blé noir
2 oeufs
2 dl de lait tiède
50 g de beurre fondu
3 cuillères à soupe de sirop de pomme
1 sachet de sucre vanillé
1 cuillère à soupe de rhum ambré
Pour la cuisson
25 g de beurre fondu
Pour servir
100 g de vergeoise de candi
Pour flamber
1 dl de rhum ambré

Préparer la pâte à crêpes: mettre tous les ingrédients dans le bol d'un mixer et faire tourner l'appareil pendant 1 minute. Verser cette pâte dans une terrine.
Faire cuire les crêpes dans une crêpière antiadhésive de 20 cm de diamètre, en la beurrant entre chaque crêpe.
Poudrer les crêpes cuites de vergeoise de candi et les rouler. Les ranger dans un plat à four allant à table. Avant de les servir, les passer 5 minutes à four très chaud (thermostat 10). Faire chauffer le rhum dans une petite casserole, l'enflammer et le verser sur les crêpes. Porter celles-ci flambantes à table.
Ces crêpes sont accompagnées d'une marmelade de pommes chaude ou froide, parfumée de gimgembre, de citron vert et de rhum, et dans tous les cas, d'une jatte de crème fraîche épaisse froide, très légèrement sucrée et parfumée de rhum brun.

SERVICE DE L'ESTRIE INC.
Les spécialistes de l'électroménager
VENTE:
JENN-AIR • MOFFAT • Admiral
RÉPARATIONS DE TOUTES MARQUES
225, Wellington sud, Sherbrooke
563-0563
34722

71 DIVERS À VENDRE

MOB. CHAMBRE à coucher, style moderne Kit Club 8 (cubes), couleur naturel, 6 mcx. Aussi menus articles. Cause: déménagement. 566-2442.

MOB. CUISINE 8 mcx: 50$. **CONGÉLATEUR** 18 pi cu: 200$. **T.V.** couleur: 100$. **PORTE** de bain: 50$. **LAY-Z-BOY**: 25$. **FOUR** encastré et plaque: 250$. 835-9176.

MOB. DE SALON
'Singer', futuriste, cuir véritable, 3 mcx + 2 tables, lampes de table et sur pied, plafonnier. T.V. meuble 26 po. Le tout valeur de 6000$. Faites votre offre! Tél.: 566-5653.

MOB. DE SALON moderne, 4 mcx: divan 3 places, fauteuil, table à café, table de coin, 400$. Unité murale 3 sections, en mélamine, 500$. Après 5hres, tél.: 566-2206.

MOB. SALLE A MANGER ancien, 9 mcx: 700$. Mob. cuisine colonial, 5 mcx: 150$. Chaise Victorienne: 100$. Causeuse Kroehler hide-a-bed, 2 places: 100$. Causeuse antique, 2 places: 100$. Divan moderne (fait un lit): 100$. 4 bancs de bar: 25$ ch. Le tout très propre. Cause: déménagement. 562-6552.

MOB. SALLE A MANGER ancien, 9 mcx: 700$. Mob. cuisine colonial, 5 mcx: 150$. Chaise Victorienne: 100$. Causeuse Kroehler hide-a-bed, 2 places: 100$. Causeuse antique, 2 places: 100$. Divan moderne (fait un lit): 100$. 4 bancs de bar: 25$ ch. Le tout très propre. Cause: déménagement. 562-6552.

MOB. SALLE A MANGER, 9 mcx. Comme neuf. Valeur: 5,000$; pour: 3,000$. Tél.: 821-4538.

MOB. SALON colonial, 5 mcx: sofa-lit, fauteuil, 3 tables. Tél.: 9h à 5 h.: 567-3271.

MOBILIER ch. à coucher en pin massif: 2 lits à montants avec sommiers, table de chevet, commode triple, miroir à tablettes, secrétaire, 2 chaises. Valeur 2,600$ laisserais à 1,850$. Tél.: 564-0039.

MOBILIER DE SALON 2 mcx, style colonial. Comme neuf. Tél.: 562-9416.

MOBILIER SALON 2 morceaux (divan-lit) très propres, fleuri rouille et orange: 150$. Machine à coudre 'Morse' (meuble), tiroirs, très bon état: 120$. Petite table billard enfant 2x3 pi.: 20$. 567-8542.

ORDIDNATEUR 'SPIRALE'. Valeur: 2100$; pour: 600$. Tél.: 821-4538.

ORDINATEUR COR-BIT, compatible I.B.M., 640 K RAM, 2 lecteurs 360 K, processeur 8088, cartes graphique et multi I / O, 1,995$. Garantie XEROX, 1 an (pièces et main d'oeuvre). Bon escompte sur achats de groupe. 837-2837 (Waterville). Michel Hevey.

PAIERAIS COMPTANT pour outils usagés, en lot ou séparément, tels: bancs de scie, corroyeurs, etc. 567-7721.

PLANCHE A VOILE usagée Windsurfer, modèle Comp, incluant 2 voiles. Très bon état. Valeur à neuf: 1,700$; demande: 850$. Charles: 563-7363, 565-6744.

PLAQUE 'JENN AIR', comme neuve, 2 ronds plus 'charcoal'. Valeur: 900$; pour: 550$. Tél.: 821-4538.

POELE & REFRIGERATEUR Whirpool, 1 an d'usure. Prix à discuter. 567-0784.

POELE A BOIS en bon état, chauffe très bien, 500$. Tél.: 514-532-2776.

POELE, RÉFRIGÉRATEUR, lave-vaisselle, or moisson. Les 3 mcx pour 850$. Très propres. Tél.: 562-5532.

PORTES DE FOYER faites sur mesure, par artisan. **LES FORGES MARIN** 1656 Galt E. 564-8333, 563-1116.

RÉFRIGÉRATEUR 15 PI.CU. avec dégivreur aut., poêle 30", couleur jaune, excellente condition, mob. complet de ch. à coucher, lit 54 po. Prix à négocier. 565-2238 ou 569-7870.

RÉPONDEUR TÉLÉPHONIQUE T.A.S. 3000, comme neuf. Valeur: 250$; pour: 150$. Tél.: 821-4538.

REDONNEZ BON GOUT A VOTRE EAU POTABLE
(Purificateur d'eau). Démonstration et essai gratuits. Tél.: 878-3337.

REFRIGÉRATEUR, poêle, laveuse et sécheuse. Mobilier de cuisine en bois. 567-7169.

REFRIGERATEUR à louer 15$mois, location déductible à 100%. LOCATION BESSAC 566-2375.

REFRIGERATEUR MARQUE ROY, 15 pi., vert-avocado, 8 ans d'usure: 175$.- 569-4594.

REPARATION de caméras "Cam-Teck", 3 spécialistes Canon, Nikon, Hasselblad, Minolta, Mamiya, Olympus, Pentax, Kodak, jumelles, microscope. Estimation 5.00$ 109 Frontenac, 562-0900.

SABLEUSE A COURROIES 46"; **scie à ruban** Beaver 12"; **tour à bois 40"** entre les pointes, 275$ chaque. 837-2861.

SCIE A RUBAN Rockwell Beaver, 10 po., très peu d'usure. Prix: 175$. Tél.: 563-2438.

SERVICE DE PNEU COMEAU INC. offre des pneus neufs et usagés. Passager, camion et tracteur. 832-3928.

SOUDEUSE Hobart, générateur, sur courant 550, 25C amps. Faut vendre! 565-0302.

SOUFFLEUR Canadina, 10 f., 32" bucket, lumières, chaîne et démarreur élect. Usure: 3ième hiver. 900$. 564-3100.

SOUFFLEUSE, Craftman, 8 f., 26", carburateur refait. 525$. 563-8437.

SOUFFLEUSE TORO 7 forces, 24 po. démarreur électrique et chaîne. Comme neuve. Prix: 750$. Pas d'échange. Entre 10h et 20h: 569-7391.

SUPER POUR PAS CHER! Ampli-récepteur Sony 40 watts, presque neuf. 565-2123.

SYSTEME DE SON table tourn., ampli., 'tape deck', haut-parleurs 35 watt/canal. Prix à discuter! 3 mois usure. Tél.: 563-9342.

T.V. 26" COULEUR, en parfaite condition. Prix discutable. Accepte échange. 566-1653.

TABLE A DESSIN 50" x 50", INCLINABLE. PRIX: 75$. TÉL.: 846-3706.

VENTE DE GARAGE Vendredi 31 Janv. '86 et samedi 1er févr. '86 de 8h. à 17h. à l'intérieur du 18 a) Conley, Lennoxville, (porte de côté). Poêle et réfrigérateur; meubles pour enfant: lit, chaise haute, etc.; T.V. couleur RCA, 20 po.; bureaux; tables; chaises; valises; jouets; vases et verrerie; vaisselle; ciné caméra 8 mm. & projecteur; balayeuse; stéréo, pompe à l'eau; moteur hors-bord; bicycles; livres; haltères; lavabos en porcelaine; poupées; bâtons de golf; équip. ski; vêtements; encyclopédie et beaucoup d'autres articles.

VENTILATEUR de plafond chauffant, 800-1,200 watts, réversible, 3 vit., avec jeu de 5 lumières. Valeur: 550$; vendrais: 350$. **SUPPORT de T.V.**, 25$; **BAIN de VAPEUR**, portatif. Valeur: 300$; vendrais: 125$; **TABLE pour FOUR MICRO-ONDES**, 100$. **SUPPORT à SKIS** (6 paires). Spécial: 25$. Tél.: 566-0190, après 5 hres.

VRAIE AUBAINE! TRACTEUR Bolens, avec souffleur, gratte, chaîne et pesée. Aussi **BUREAU** en métal avec rallonge. Tél.: 878-3574.

71 DIVERS À VENDRE

TERRIBLE! TERRIBLE! Aquarium 25 gallons avec équipement complet, presque neuf. 565-2123.

TRACTEUR Allis Chalmer, 16 f., hydrostatique, avec tondeuse 48", construction industrielle. Vraiment propre. Faut vendre. 565-0302.

TRES BEAU MOB. de salon, style moderne, 8 mcx., bibliothèque 3 sections, 1 an d'usure, valeur 2200$, laisserais à meilleure offre à partir de 900$. Tél: 846-6201.

USAGÉE: une meule 1½ po épais x 20 po circonférence, sur base de métal, opérant avec moteur élect., avec cuve pour l'eau. Entre 9h et 17h: 569-9286.

VENDRAIS matelas d'eau (water bed), queen size, système anti-vagues, payé 570$. Un an d'usure seulement. Vendrais: 325$. 1-819-562-1716.

73 MACHINERIE À VENDRE

ALPINE 2 chenilles 1982, pour sortir du bois ou autres, très propre, seulement 1100 km. Prix: 3,200$. Aussi 'sleigh' disponible. Pour inf.: 569-5455 ou 564-8345.

BACKHOE FORD 755, en excellente condition. Après 18 h: 562-0177.

BACKOE ALLIS CHALMER 1980, très propre. Boom extensible, 'bucket' adapteur à neige. Seulement 4,000 heures de travail. Prix: 28,000$. P. Guillemette. 562-8916.

LOADER John Deere, 644, avec 'bucket' à neige. Deauville Machineries Lourdes, 819-864-6333 ou 562-2710.

TOUR A FER 4 x 20; "shaper" à bois; scie radiale; banc de scie 10"; corroyeur 6 et 8"; scie à ruban 14"; sableuse; planeur 15". S'adr.: V. CROTEAU, 562-3376, 562-0167.

TOURS A FER, drilles radiales, compresseur 5 forces. Tél.: 567-2369.

74 APPAREILS PHOTOGRAPHIQUES

EQUIPEMENT DE PHOTO professionnel: éclairage de studio, camera 35 mm., chambre noire: agrandisseur 4X5 et 35 mm., lavabo, bassins, tiroirs pour négatifs, autres articles de studio prof. Tél.: 567-3008 ou 563-8589.

LENTILLE YASHICA 200mm., ML,F4 avec filtre Skylight, 1 an d'utilisation soignée. Tél.: 565-0000.

81 MACHINES À COUDRE

'OVERLOCK' BROTHER 3 fils: 800$. Tél. avant 17h.: 563-0649; après: 567-6539.

LOCATION INDUSTRIELLE à partir de 18$mois et overlock à partir de 70$. Chez Leblanc, 100 - 10e ave nord, 569-4432.

POUR UNE MEILLEURE COUTURE voyez votre spécialiste **P. DEMCHUK & FILS**, vente et réparation de machines à coudre de toutes marques. 558, Galt O., Sherbrooke, 562-7642. N'oubliez pas en 1986, c'est P. Demchuk & Fils!

REPARATION toutes marques
Machines à coudre neuves à partir 159$. Usagées 29.95$ et +. Meubles neufs 95$ CHEZ LEBLANC où le service fait la différence. 100, 10e av. nord, Sherb., 569-4432.

REPARATION A DOMICILE. Vente machines à coudre. CLAUDE DOYON, 1704 Galt Est. 562-8316, 566-0100.

82 VÊTEMENTS À VENDRE

ENS. DE SKI, plusieurs manteaux dames, robes et jupes diff. grandeurs. 562-6975.

MANTEAU LOUTRE naturelle très peu porté, gr: 8 ans. Valeur: 3000$, laissé à 1,500$. 563-1589.

MANTEAU LONG de loup, à vendre, 8 ans, neuf de l'année passée. Tél: 563-9516.

MANTEAU PATTES DE RENARD à vendre, gr.: 12/14 ans. AUBAINE. Tél.: 563-4940.

MANTEAU SIRBAIN, poil de vison naturel, gr. 12 ans; porté 3 fois, comme neuf. 569-0492.

MANTEAU Sirbain, gr. 12 ans, avec chapeau, complètement neufs, portés 3 jours seulement. 350$. Tél.: 562-3698.

ROBE DE MARIEE blanche, grandeur 9 ans, modèle Pronuptia (romantique). Belle valeur! Appelez le jour: 821-7243, demandez Mme Pelletier; Soir: 567-0340.

ROBE DE MARIÉE, gr. 10-12 ans. Après 17h: 565-8848.

ROBE DE MARIÉE manches courtes, gr.: 7 ans, avec chapeau, se porte avec cerceaux, doit être nettoyée. Prix: 125$, nég. **Pantalon et manteau de cuir noir,** pour dame, gr.: 7 ans, style moto, neuf, 175$ nég. Tél: 864-4896.

ROBE DE MARIÉE plus diadème, gr.: 7 ans, prix: 350$. Si intéressée, 832-4811, ap. 17h.

ROBE DE MARIÉE et crinoline, gr: 5 ans, modèle '85. Valeur: 450$ laiserait à 225$. Tél.: 569-2315.

ROBE DE MARIÉE et accessoires, taille 7-8 ans. Après 17h: 564-2199.

ROBE DE MARIÉE gr. 9 ans, avec chapeau et voile. Prix à discuter. 843-0148.

ROBE DE MARIÉE blanche, satin, comprenant: chapeau, jupon, manchon et cape en marabout, gr. 9 ans. 562-5238.

ROBE DE MARIEE, gr. 7 ans, patron venant de Paris. Tél.: 563-6897, Francine.

ROBE DE MARIÉE avec chapeau, gr.: 9 ans. Pour rens.: Hélène à 845-3744.

SUPERBE ROBE DE MARIÉE gr-9 ans. **FAUT VOIR!** Inf.: Nicole à 566-2547.

VETEMENTS DE MATERNITE hiver et été, grandeur 9-10. Tél.: 846-3737.

VETEMENTS d'été de maternité à vendre, gr. 7 ans. Tél.: 566-8783.

83 ANTIQUITES

'ROLL TOP' 48 po largeur, en chêne. 1,300$. Tél.: 567-9120.

A-1. DECAPAGE. 15$ à 55$ chaque. Apportez - On le décape - Vous le ramenez (½ hres). Vendons antiquité. Mobiliers de chambre, de cuisine (225$, décapés). 613, Route 143, Windsor. Tél.: 845-4778. Ouvert 7 jours.

DÉCAPAGE de meubles et finition. Estimations gratuites! Plusieurs antiquités à vendre. Tél.: 562-5251.

TABLE ET BUFFET en pattes de lion, 6 chaises, refaits à neuf. Tél: 562-5078.

TABLE ronde et 6 chaises, en chêne maillé. Manteau de cheminée en pin. 569-6048.

86 DEMANDE À ACHETER

ACHETERAIS MEUBLES anciens, vaisselle, bibelots, bijoux, outils et autres articles. Tél.: 563-7018.

ACHETERAIS coupe de bois mou. Tél.: 864-6745.

ACHETERAIS DACTYLO électronique portative. Tél.: 562-1508 demander Rénald.

ACHETERAIS COSTUME DE JUDO pour enfant, gr.: 000. Ap. 17:30h: 567-5103.

ACHETERAIS BICYCLE EXERCISEUR en bon état. Tél.: 564-6712.

86 DEMANDE À ACHETER

ACHETERAIS FENETRES coulissantes avec cadrage de bois. Tél: 864-6781.

ACHETERAIS moules à sucettes en fonte et bureau d'étudiant. 819-658-3620.

ACHETONS
MEUBLES USAGES
PAYONS COMPTANT
567-3581

ATTENTION! Cherche camion 1 t. "dompeur" + essieux et roues de maison mobile. Tél.: 835-5682.

CHERCHE CAMP en bois rond ou petit chalet, achat ou location. Louis ou Chantal à 569-4793 ou 1-514-341-4723.

CHERCHE CADILLAC '79-'81, van équipée, camper et motorisé. Tél.: 562-2846.

DEMANDE A ACHETER maison ou terrain rues Hertel, Raimbeault, secteur Quatre-Pins ou env. Ecrire en donnant prix et détails, au: Casier 59, La Tribune Inc., 1950 Roy, Sherb., QC J1K 2X8.

87 DEMANDE À ÉCHANGER

EQUIPEMENT DE CAMPING: tente 9 x 12, avec montures d'acier. Echangerais contre CB 40 canaux. Tél: 566-0867.

88 INSTRUMENTS DE MUSIQUE

ACHAT D'INSTRUMENTS de musique usagés. Payons bon prix, comptant. Tél.: 565-0875.

AMPLI Bass GBX: 365$. Piano Mason & Rich, grande qualité de son: 950$. Drum à cassettes: 85$. Enregistreuse Sound on Soud: 85$. 563-8367.

Conservatoire DE MUSIQUE HONOLULU
201 King Est, 562-7840. VENTE, ECHANGE, LOCATION, REPARATION ET ENSEIGNEMENT de tous les instruments. Pleine garantie et service exceptionnel depuis 1937. Visa, Master Card, mise de côté. **Orchestre Honolulu,** tous genres de réceptions.

COURS PRIVES d'orgue, piano, clavier électronique, guitare, violon, drum. Inf.: 565-0875, BOITE A MUSIQUE LEVIS, demandez Viviane.

DISCO-MOBILE: 1 amplificateur Pioneer A-8, 2 tables Technics SL-2000, 1 'mixer' AMX, 2 caisses Sound Dynamics et autres accessoires. Tél: 565-9480.

DRUMMER cherche orchestre de fins de semaines, musique de tous genres. 567-7916.

FENDER JAZZ BASS en bon état: 400$. Tél.: 563-0668.

GUITARISTE-CHANTEUR recherche orchestre de fins de semaines. Musique de tous genres. Michel: 565-2170.

LIGNE COMPLETE d'amplif. 1 systèmes de son "Peavey", Guitares "Norman", "Fender", Vente-location-achat. BOITE A MUSIQUE LEVIS, Centre d'achats King, 569-1444.

6 MICROS 'Audio Tecnika' 6 pieds de micro, 2 moniteurs 750, 100 watts, 1 'crown' 1200 watts. Tél.: 849-7316.

ORGUE D'ÉGLISE THOMAS 2 claviers pleine longueur, pédaliers doubles Leslie: 1500$; accordéon/piano Titano, 120 bases: 750$. Inf.: 567-4435.

ORGUE Elka par Baldwin, 16 jeux de musique, meuble brun et couvercle, banc, écouteurs. Valeur 5 500$; prix de vente: 2 300$. Cause: déménagement. Après 18h: 864-6647.

ORGUE THOMAS à vendre, comprenant: clavier lumineux pour débutant. Valeur de: 1,800$. Aucune offre raisonnable refusée. Tél.: 567-8019.

PETIT PIANO A QUEUE, en acajou, bonne condition. Tél.: 838-5085.

PIANO DROIT d'appartement. 9h à 5 h.: 567-3271.

PIANO LINDEMAN 1912 Melodigrand, à vendre 500$, en bonne condition. 864-9232.

PIANO USAGÉ à vendre. 575$. 843-9597.

POUR GUITARISTE: amplificateur 50 watts; Fender Baseman Ten. Tél: 562-0712.

RECHERCHE Drummer, pianiste, chanteur (pas de métal). Inf., Yves: 566-8133 ou Marc: 563-5826.

SPECIAUX! Violons, accordéons. Guitares Takamine acoustique et classique, aussi Vantage. Clavier et ampli, système vocal. Vente, location, réparation. Toujours le meilleur pour le prix! PAINCHAUD MUSIQUE, 825 rue Short, Sherbrooke, 569-1015.

SUPER AMPLI NEUF 'Traynor Bass', 40 watts + 'Fuzz Boss' (heavy métal) avec adapteur + 2 files. Le tout 400$. Sylvain: 562-9674.

SYNTHETISEUR monophonique, SH 101 plus "drum machine" KPR 77. Tél.: 565-7343, demandez Hugo.

VENEZ VOIR vaste choix de pianos droits, d'app., à queue. Reconditionnés, prix compétitifs. 569-3798, 569-8656.

90 ÉQUIPEMENT DE BUREAU

PHOTOCOPIEUR TOSHIBA. 569-4351.

AMEUBLEMENT DE BUREAU NEUF et USAGE
Surplus du manufacturier
J.P.M. Enr.
6047 Boul. Bourque
864-4061
90-34419x

101 PERSONNEL DEMANDÉ

'WAITER' DE TAVERNE, expérience, pour remplacer chaque samedi et 5 semaines de vacances. Ecrire casier 6 La Tribune, Sherbrooke J1K 2X8.

Allez-y! C'est de l'or.
Nous sommes à la recherche de représentants de ventes suffisamment ambitieux pour chercher de l'or...et en trouver. Si vous voulez vraiment mettre votre talent à l'oeuvre, téléphonez-nous. Le réseau immobilier le plus puissant au Canada.
Century 21
Direct Courtier Inc.
566-2223

101 PERSONNEL DEMANDÉ

AUCUNE EXPERIENCE NECESSAIRE, représentants (es) demandés (es) pour vendre des purificateurs d'eau, 100$ de commission par appareil, aucun investissement, possibilité de gérance. 843-3563.

BARMAID DEMANDÉE pour bar-salon au Vieux Moulin, à Magog. Chiffre du jour, 40hres / semaine. Doit avoir belle apparence et expérience. Inf.: 1-819-843-1106, entre 11h a.m. et 19h p.m., tous les jours.

CHAUFFEUR DE TAXI demandé, temps plein ou partiel, sobre et honnête. 569-1489.

CRYSTELLE INC.
demande conseillers(ères). Commencez aujourd'hui même. Une opportunité sans pareille, vous est offerte avec les produits beauté-santé Crystelle. Nous assumons la formation. Pour entrevue: 562-2708, demandez Lucille.

CUISINIER DEMANDÉ pour Brasserie, avec expérience. Tél.: 849-6569.

CUISINIERE d'expérience pour restaurant spécialité italienne et canadienne, pouvant préparer les spéciaux du midi. Travail de jour, 9h à 5h, 40 hres semaine garanties. Ecrire à: M. Pierre Plouffe, 1154, Des Blés, app. 201, Sherbrooke, QC, J1E 3K2.

101 PERSONNEL DEMANDÉ

Curriculum Vitae
Conseiller en personnel offre service professionnel.
565-0735

DANSEUSES DEMANDEES pour au Vieux Moulin à Magog. Nous avons les meilleures conditions de la région. Inf. de 11 h à 19 h, tous les jours, demandez Jean-Marc ou Johanne, 1-819-843-1106.

DEBOSSELEUR CLASSE 4e ANNÉE ou CLASSE "C"
pouvant respecter les compétences de cette carte. Envoyez curriculum vitae à: **Casier 5, La Tribune, 1950 Roy, Sherb. J1K 2X8.**

DEMANDE IMMEDIATEMENT à Coaticook. Commis-comptable qualifié en balance de vérification, doit avoir un minimum de 3 ans d'expérience dans tous les domaines de la comptabilité. Bilingue serait un atout. Envoyer résumé complet à: Casier 3, La Tribune Inc., 1950 Roy, Sherbrooke, Qué. J1K 2X8.

ESTHETICIENNE avec clientèle, pour salon de beauté très bien situé, conditions avantageuses. Ecrire à Casier 2, La Tribune Inc., 1950 Roy, Sherbrooke, Qué. J1K 2X8.

ETES-VOUS ORGANISATRICE ...dynamique...active et dévouée? Travail en relation publique. Temps partiel, possibilité d'avancement. Voiture nécessaire. Contactez Denise Lachance de Welcome Wagon les 3 et 4 févr. au Motel Le Dauphin 1-(819)-478-4141 ou 1-(514)-631-5131 Dorval.

ETUDIANT DEMANDÉ avec auto, pour travail de livraison de restaurant, travail fin de semaine et soirs. Se présenter au 2637 King Ouest.

101 PERSONNEL DEMANDÉ

FABRICATEUR de métal en feuille, familier avec fermeture de machinerie et cabinet de métal. Expérience minimum 5 ans. Sans limite d'âge. Travail à St-Lambert près de Montréal. Tony Fisher 915 St-Charles, St-Lambert, QC J4P 2A2. 1-(514)-671-1216, soir 1-(514)-671-6471.

GARDIENNE pour enfant de 4 ans, coin Prospect-Duvernay. Travaux ménagers. 8 à 5 hres. 569-7539, après 6 hres.

GARDIENNE A DOMICILE demandée, temps partiel, 2 jours / semaine ou plus, 8h à 17h30, 2 garçons: 4 ans et 2 ans, secteur nord, rue Bernard. Tél: 564-0957.

GARDIENNE demandée, 3 jours / sem., pour 2 garçons (2 et 3½ ans), non-fumeuse. Devra se voyager, légers travaux ménagers. Références exigées. Quartier Ouest, rue Nancy. 564-7473.

HOTESSES D'OCCASION 22 à 36 ans, jolies, discrètes, avec auto. Confidentiel. 569-4215.

HYGIENISTE-DENTAIRE recherchée. Certifiée, expérimentée, salaire selon compétence. Toutes demandes gardées confidentielles. Envoyer Curriculum vitae à Casier 8, La Tribune Inc., 1950 Roy, Sherbrooke, QC. J1K 2X8.

JEUNE FEMME DEMANDEE propre, distinguée, débrouillarde pour s'occuper d'un enfant de 10 ans et d'une maison. Logée, nourrie, devra demeurer sur les lieux, posséder permis de conduire et quelques connaissances en anglais. Salaire à discuter. Tél.: (514)-549-5445.

LIVREUR DEMANDÉ. Doit posséder auto. Se présenter à: La Tasserie, Pizzeria, au 2455, King Est (entre 14 et 16 hres).

MACHINISTE assembleur, expérience minimum 5 ans. Sans limite d'âge. Travail à St-Lambert, près de Montréal. Tony Fischer, 915 St-Charles, St-Lambert, QC, J4P 2A2. 1-(514)-671-1216, soir 1-(514)-671-6471.

Machinistes
Nous recherchons des machinistes expérimentés. Vous posséder un diplôme? Communiquez avec le département du personnel:
Industries U.S.P. Inc., 72, Queen, Lennoxville, J1M 2C3. 819-562-4754.

MANNEQUINS AMATEURS
Aucune expérience requise. Isabelle: 567-3442, (16 h. à 21 h.).

OPPORTUNITE VOUS EST offerte de gagner 400$ et plus par semaine; secondaire V, automobile nécessaires. Tél: 563-5963, après 18h.

101 PERSONNEL DEMANDÉ

PALLIER MULTIPLE Vous avec de l'expérience dans le pallier multiple et présentement vous n'atteignez pas vos objectifs.
J'ai la solution. Pour rendez-vous, Françoise Ouellette, 569-8252.

PERSONNES DEMANDÉES pour vendre les bas Perfection. Profits intéressants. LINGERIE ANNIE-CLAUDE Enr. 567-2878, 1546 King Est.

PINKERTON QUÉBEC LTÉE recherche candidats (es) pour travail de signaleur dans la région de l'Estrie. Salaire et conditions de travail selon décret. Les candidats (es) doivent être éligibles pour obtenir permis d'agent de sécurité. S'adr. au: 1335 King Ouest, suite 002. Du lundi au vendredi de 8:30h. à 16:30h.

PROJET POUR JEUNES (16-18 ans inclus), pas de diplômes d'études secondaires, sans emploi depuis 24 semaines, aucun revenu, sauf ass. chôm. ou B.S., désirant travailler. Dates d'inscr.: 10 fév. ou 11 fév., à 10 hres a.m. ou 2 hres p.m. au 1612, King O., Sherbr. Inf.: 562-7608, du lund. au vendr., de 9 à 5 hres.

RECHERCHE gardienne à temps partiel, avec disponibilité pour garder chez-moi 2 enfants. Références demandées. Quartier ouest, rue Jogues. Tél.: 566-4686.

RECHERCHE DÉBUSQUEUSE avec équipe de bûcherons pour coupe dans la région de Richmond. S'adr.: Groupement Forestier St-François à Windsor: 845-3266.

REPRÉSENTANTS (ES) demandés(es) avec expérience dans le domaine de la publicité pour Estrie et Cantons de l'Est. Personne consciencieuse et belle personnalité. Disponibilité immédiate. Salaire pouvant varier de 6.25$ à 7.75$ de l'heure en moyenne, pourcentage pour défrayer dépenses de voiture et restaurant. Inf.: communiquer avec M. Pierre Morel, 562-1820.

101 PERSONNEL DEMANDÉ

REPRESENTANTS (ES) des ventes. Compagnie spécialisée en téléphones mobiles cellulaires, recherche représentants (es) dynamiques pour régions de Sherbrooke et Drummondville. Faire parvenir curriculum vitae à: Mobile Télécom Inc., 206 Leman, Charlesbourg, Qué. G1H 7B1.

RUE PROSPECT, gardienne demandée 3 à 5 jours / semaine, 2 enfants: 5 mois et 4½ ans. Jour: 563-6122, Soir: 562-2469.

Secrétaire-réceptionniste demandée, doit être bilingue. Faire parvenir curriculum vitae à: C.P. 2333, Succursale J.-Cartier, Sherbrooke, Que. J1J 3Y3.

SERVEUR (SE) CUISINIER DEMANDÉS
avec expérience, connaissance de l'anglais, travail de soir et de fins de semaine. Cuisine française, italienne. Région Valcourt. Tél.: 514-532-2288.

SOIN D'ENFANT-MENAGERE. Doit parler français-anglais, être non-fumeuse.- (Prendre soin 1 enfant). Près San Francisco sur la côte de Californie. Devra avoir travaillé au moins 1 an.- Chambre, pension et salaire. Références requises. Tél.: 1-408-372-6682.

TOUT CE QUI VOUS INTERESSE COUTE CHER!
Un second revenu peut vous permettre de vous payer les petits luxes. Pour plus de détails, tél. au: Distributeur GENA-LOGIC de votre région, au numéro: 819-878-3337.

TRAVAIL A DOMICILE, montage facile, 600$ par 100 unités, paiement est garanti, expérience non requise, pas de vente. Envoyer enveloppe affranchie à Dickens & Matson, C.P. 430, Montréal, H2Y 3H3.

URGENT! Disque jockey demandé pour vendredi et samedi, bilingue. Références et expérience de préférence. Lieu de travail: Beebe. Tél.: 876-2203.

VENDEUR TEMPS PARTIEL demandé, doit posséder connaissances en photographie. Tél.: 567-8105.

Vous désirez revenir sur le marché du travail?
Recherchons personnes dynamiques, organisatrices, actives et intelligentes pour travail en relations publiques. Automobile obligatoire. Si intéressé téléphonez **Lucille Dallaire: 819-569-6609** si absente laissez le message je vous rappellerai.

102 TRAVAIL DEMANDÉ

ESTHETICIENNE
diplômée avec électrolyse. Carole: 563-3378.

122 ÉDUCATION-INSTRUCTION

Cours Annonceur Radio
à CJRS, Sherbrooke. Auditions et informations samedi 1er février, à 13h.
CJRS RADIO
2655 King Ouest, 567-8951
En collaboration avec C.E.C.

123 COURS PRIVÉS

COURS D'ANGLAIS PRIVÉS, à votre domicile ou lieu de travail, méthode unique, visuelle. LANGUES VISUELLES, rens. 566-6451.

COURS DE GUITARE méthode efficace, à votre rythme, enfant ou adulte. Plusieurs années d'expérience. 562-0840.

COURS LANGUE ANGLAISE, DÉBUTANTS. Pouvoir se débrouiller d'une façon parfaite au travail. Etre bilingue ouvre des portes! Communiquez avec Carmen: 563-0067.

PROFESSEUR DE MUSIQUE JAZZ dispose de quelques places pour nouveaux élèves. Tél.: 565-8354.

PROFESSEUR donne cours privés de ratrappage en mathématiques aux étudiants de secondaire régulier. 566-0762.

142 GARDERIES GARDIENS(NES)

GARDERAIS enfants chez moi, du lundi au samedi. Ouest, rue Lincoln. 566-1026.

GARDERAIS chez moi enfants de naissance et plus. Je demeure rue Kennedy sud, Rock Forest, près école. J'ai de l'expérience. 864-9495.

MAMAN D'EXPERIENCE garderais enfants du lundi au vendredi. Rue Madrid, Rock Forest. Tél.: 564-1412.

QUARTIER EST garderais enfants chez-moi le jour. Expérience de 11 ans en garderie. Références si désiré. S'adresser à: 563-4514.

142 GARDERIES GARDIENS(NES)

SERVICE DE GARDE
LE JARDIN D.A.M.I.S. (Jardin d'enfants) • à la demi-journée • pour enfants de 3 à 5 ans. • 3 spécialistes en éducation. 4389, PAVILLON, ROCK-FOREST. Tél.: 821-4497.

143 SERVICES DIVERS

A-1. DECAPAGE et finition, 15$ à 55$. Mob. cuisine, chambre, etc. Estimation-livraison gratuites. G. Bouchard: 845-4778.

ATTENTION!
Votre eau est gelée? Appelez-nous 7 jours par semaine, 24 heures par jour. 567-4984.

ATTENTION! A VOTRE SERVICE pour déneigement de toitures, résidentiel et commercial. 562-8226.

BIJOUTERIE BAGUES ET JONCS ENR., 152, Queen, Lennoxville. **SPÉCIAL!** Nous perçons les oreilles, pendants d'oreilles inclus, 4.50$.
AUSSI SPÉCIAL SUR LES RÉPARATIONS de bijoux, montres et horloges.
SPECIAL! We pierce ears, stud included, 4.50$. **ALSO ON SPECIAL:** repairs of jewels, watches and clocks.
Sur rendez vous: 566-5526.

CONSTRUCTION MAISON neuve et rénovation intérieure et extérieure. Tél.: 562-0809.

DENEIGEMENT de toitures. Tél.: 562-6064 ou 569-5722.

•DISCO MOBILE JO-DAN• Banquets, noces, réceptions, animation & jeux de groupes. Veillées & musique tous genres. Daniel Houle: 845-7744.

FERAIS décapage, teinture et vernissage sur meubles modernes et antiques. Estimation gratuite en ville. 562-7938.

FERAIS MENUISERIE, joints, stucco, peinture. Estimation gratuite. Tél.: 567-4173.

FERAIS TOUS GENRES de transport: dénénagement, etc.. Tél.: 563-0673.

✓ **INFILTRATION D'EAU?**
Traitement de fissures de béton par injection d'époxy. Installations drains.
Hydro-Jection Inc.
Les soudeurs de béton.
564-6010.

ISOLATION, REVETEMENT Urétane, cellulose, fibre de verre, acier, vinyle, aluminium. 569-6795, 832-3305.

JE FERAIS JOINTS de gyproc et stucco-fleurs. Composez: 563-3941.

MASSAGES.
SALONS PLEIN SOLEIL. Plusieurs masseuses. Techniques variées. Tél.: 562-5490.

MASSAGES.
Technique suédoise, massages musculaires, shiatsu et relaxation. 564-7684, 9 à 5 hres.

MENUISIER COMPETANT ferait rénovation intérieure, sous-sol, finition bois franc, à l'heure ou au contrat. Tél.: 864-9142.

MENUISIER FERAIT travail de tous genres. Rénovation, finition. 20 ans d'expérience. Rens.: 563-9086.

PEINTRE COMPÉTENT, 'sheet rock', joints, stucco. 15 ans d'expérience. Réparons tout. Tél.: 567-9540.

PEINTRE-PLATRIER, offre ses services, peinture, tapisserie, joints, stucco décoratif. Inf.: D. GAGNE, 564-0948.

PIANISTE-CHANTEUR pour partys, danses sociales. Musique variée. Animation dynamique. **DEMANDEZ ET RÉSERVEZ LOUIS!!! 566-7742.**

R. & R. ENTREPRENEURS Entretien et maintenance, rénovations générales. Spécial chalets, sous-sols. Estimation gratuite. Prix très bas. R. Roy, 564-6561.

VOTRE MARIAGE SUR VIDEO VHS ou Photographie avec album divers. Photo Média. Tél.:565-9183.

INFILTRATION D'EAU
Spécialiste en colmatage de fissures par injection d'époxy.
Estimation gratuite.
EPOXYPRO INC.
563-1617
143-34707x

145 RÉPARATIONS D'APPAREILS

RÉPARATION AVEC GARANTIE poêle, laveuse-sécheuse, lave-vaisselle. Demander Charles: 569-2676.

RÉPARATION laveuses, sécheuses, poêles, réfrigérateurs. Pièces et ouvrage garantis. 565-0471, Mario.

147 CARTES D'AFFAIRES

CURRICULUM
Service personnalisé, rédaction professionnelle. 563-2054.

162 TRACTEURS

MASSEY FERGUSON 12 forces, avec tondeuse, bonne condition. Tél.:842-2565.

PETIT TRACTEUR hydrostatique, Massey mod. 1450, cabine, souffleuse 42" et tondeuse 48", avec pesée arr. et chaînes. Tél.: 846-3778.

TRACTEUR DE PELOUSE Ford, 14 f., tondeuse, souffleuse à neige et cabine avec chaufferette, 3000$. 843-4106.

TRACTEUR FARMALL H, avec chaînes à anneaux et pelle arrière. 900$. Tél.: 832-4933.

TRACTEUR Massey-Ferguson 1965, au gaz, avec chaîne à anneaux. Prix: 3,000$. Tél.: 835-5501, 835-5675.

163 ÉQUIPEMENT DE FERME

PELLE HYDRAULIQUE pour tracteur 65 forces et plus ent. équipé: 1700$. Tél.: 569-3569.

164 MOTONEIGES

ARTIC CAT 640, 1972. Aussi moteur neuf 640. Tél.: 821-4538.

ARTIC CAT JAG 340, 1980. 750$ discutable. 843-9683.

BLIZZARD 9500 PLUS 1981 1,112 mi., listée à 1900$. Tél.: 566-2266, 567-9292, Pierre.

BOMBARDIER OLYMPIQUE 1970, en très bonne condition. 300$. Tél.: 843-7501.

JOHN DEERE 440 liquid fire, 1979. 800$. Super condition! Tél.: 837-2705.

JOHN DEERE 440, 'liquid fire'. Tél.: 864-9142.

JOHN DEERE Spit Fire 1979, 600 milles. Comme neuve. 650$. Tél.: 837-2861.

OLYMPIC 1973 28 forces, 2 à 3 ans d'usure, propre: 350$ disc. 562-8468, 567-9728.

PERSONNEL DE CONSTRUCTION

Compagnie de construction située à Montréal cherche le personnel qualifié suivant:

Directeurs de Projet
Surintendants de chantier
Agents de l'Approvisionnement

Tout candidat doit être bilingue, et doit avoir un minimum de 5 ans d'expérience dans la construction industrielle et commerciale.

Envoyez votre application écrite à:

Nathan Vineberg
LA CIE DE CONSTRUCTION BELCOURT LTEE
7405 Rte Transcanadienne
Saint-Laurent, Québec
H4T 1T3

Belcourt 101-34683

A.B.I.
Aluminerie de Bécancour Inc.

OPÉRATEURS-CAPTATION

(Concours 85-111)

Fonctions:

- Responsabilité du bon fonctionnement des équipements des centres de traitement des gaz et du centre de traitement des fumées.
- Responsabilité de l'alimentation et de la distribution de l'alumine dans l'usine à partir des silos d'entreposage principaux.

Particularité:

- Ce travail est exécuté en rotation sur les postes.

Qualifications:

- Diplôme de fin d'études secondaires (11 ans de scolarité) et cinq ans d'expérience en industrie du secteur primaire ou secondaire.

Salaire:

- $560.00/semaine.
- Les personnes déjà inscrites à ce concours n'ont pas à refaire les démarches une seconde fois.

Si le poste vous intéresse et si vous avez les qualifications requises, veuillez vous présenter avec votre dossier complet de mise en candidature au **Centre Travail Québec** de votre territoire de résidence au plus tard le 14 février 1986 avant 16h30.
Votre dossier doit comporter: une lettre motivant votre intérêt au poste convoité
- votre curriculum vitae à jour • vos attestations d'études (diplômes, relevés)
- des attestations d'emploi ou lettres de recommandation couvrant la période d'expérience exigée par le poste jusqu'à concurrence de cinq ans (il n'est pas requis de produire des documents relativement à votre emploi actuel).

101-34879

A.B.I. agit à titre de mandataire de Pechiney Québec Inc. d'Albecour Société en Commandite (membre du Groupe SGF) et d'Alumax Québec Inc. ABI

RECHERCHONS INSPECTEUR-RESIDANT (JOLIETTE)

En Prévention des Incendies (TPI) pour inspection de poêles à bois et résidences.

Envoyez votre curriculum vitae à:

PIERRE-Y. BOURRET
1600, St-Martin Est
Tour B, suite 270
Laval, Qué.
H7G 4S7

101-34670

Bureau établi recherche

EXPERT EN SINISTRES

pour la région de Victoriaville.

— 3 à 5 ans d'expérience.
— Permis intermédiaire valide.

Ecrire Casier 96, La Tribune, 1950, rue Roy, Sherbrooke, Qué. J1K 2X8

101-34669

La **MILICE**

Planifiez votre avenir

Travaillez à temps partiel et augmentez votre revenu tout en profitant de l'expérience de professionnels: les Réserves des Forces armées canadiennes.

Imbattable... la vie dans les Forces

Pour de plus amples renseignements, adressez-vous à:

Les Fusiliers de Sherbrooke
64, rue Belvedère sud
Sherbrooke (Québec)
J1H 4B4
565-4757
565-4759

LES FORCES ARMÉES CANADIENNES

Canada

101-34602

TRUST ROYAL
DEMANDE
Secrétaire-réceptionniste bilingue.
S'adresser à:
L. St-Sauveur
25, Wellington Nord Sherbrooke, Qué.
569-9371

101-34826x

---

89 MATÉRIAUX DE CONSTRUCTION

89 MATÉRIAUX DE CONSTRUCTION

89 MATÉRIAUX DE CONSTRUCTION

ALUMINIUM LUC FAUTEUX INC
3665 King est
FLEURIMONT
TÉL. 821-2109

SPECIALISTE EN REVETEMENT

- Vinyle
- Portes et fenêtres
- Acier commercial
- Gouttières
- Pliage de tous genres
- Acier pré-peint avec isolant

• Auvents et rampes en aluminium

Représentant des produits industriels
VIC METAL
Détaillant autorisé Alcan
Produits de Bâtiment Alcan

VENTE — INSTALLATION — SERVICE

89-34368x

A.B.I.
Aluminerie de Bécancour Inc.

50 MÉCANICIENS D'ENTRETIEN

(Concours 85-85)

A.B.I. recherche 50 mécaniciens d'entretien pour son usine de Bécancour.

Fonctions:

- Evaluation des anomalies et des défectuosités du fonctionnement des systèmes, modification des machines et des équipements et réparation des machines industrielles, des ensembles et des systèmes mécaniques, hydrauliques et pneumatiques.

Qualifications:

- Diplôme de niveau collégial avec spécialisation en mécanique et trois ans d'expérience dans le métier.

OU

- Diplôme en arts et métiers ou diplôme de fin d'études secondaires (11 ans de scolarité) avec spécialisation en mécanique d'entretien et sept ans d'expérience dans le métier.

Salaire:

- **Jusqu'à 650$/semaine selon les qualifications.**
- Les personnes déjà inscrites à ce concours n'ont pas à refaire les démarches une seconde fois.

Les premiers arrivés seront les premiers considérés.

Si le poste vous intéresse et si vous avez les qualifications requises, veuillez vous présenter avec votre dossier complet de mise en candidature au **Centre Travail Québec** de votre territoire de résidence au plus tard le 7 février 86 avant 16h30.
Votre dossier doit comporter: une lettre motivant votre intérêt au poste convoité
- votre curriculum vitae à jour • vos attestations d'études (diplômes, relevés)
- des attestations d'emploi ou lettres de recommandation couvrant la période d'expérience exigée par le poste jusqu'à concurrence de cinq ans (il n'est pas requis de produire des documents relativement à votre emploi actuel).

ABI

A.B.I.
Aluminerie de Bécancour Inc.

40 ELECTRICIENS

(Concours 85-109)

A.B.I. recherche 40 électriciens pour son usine de Bécancour.

Fonctions:

- Répare, maintient et fait des modifications approuvées.
- Ajuste et calibre certaines composantes électriques sur l'équipement.

Qualifications:

- Diplôme de niveau collégial ou d'un institut de technologie avec spécialisation en électrotechnique et trois ans d'expérience dans le métier.

OU

- 10 ans d'expérience dans le métier et cours de perfectionnement en électrotechnique.
- La licence C ou une carte de qualification électrique émise par le Ministère de la main-d'oeuvre et de la sécurité du revenu est aussi exigée.

Salaire:

- **Jusqu'à 650$/semaine selon les qualifications.**
- Les personnes déjà inscrites à ce concours n'ont pas à refaire les démarches une seconde fois.

Les premiers arrivés seront les premiers considérés.

Si le poste vous intéresse et si vous avez les qualifications requises, veuillez vous présenter avec votre dossier complet de mise en candidature au **Centre Travail Québec** de votre territoire de résidence au plus tard le 7 février 86 avant 16h30.
Votre dossier doit comporter: une lettre motivant votre intérêt au poste convoité
- votre curriculum vitae à jour • vos attestations d'études (diplômes, relevés)
- des attestations d'emploi ou lettres de recommandation couvrant la période d'expérience exigée par le poste jusqu'à concurrence de cinq ans (il n'est pas requis de produire des documents relativement à votre emploi actuel).

101-34319

ABI

143 SERVICES DIVERS

LOCATION DE T.V.
ET APPAREILS VIDÉO
14" 20" 26"
SPÉCIAL A LONG TERME
APPAREILS RECENTS
SERVICE RAPIDE
VIDÉO TECH
569-9963
143-34522x
910, King ouest, Sherbrooke

164 MOTONEIGES

PANTHERA 1979 en très bonne condition. Tél: 843-9429.

OLYMPPIC 399CC 1972 bonne condition, prix: 450$. Tél.: 826-5268.

POLARIS 1978 bonne condition, YAMAHA ET 340T 1981, comme neuve jamais servie. S'adr.: 7 Atto, Lennoxville.

SKI DOO SAFARI grand luxe, acheté neuf en déc. '85, modèle '86. Prix spécial: 3,200$. Tél.: 514-535-6811.

165 MOTOCYCLETTES SCOOTERS

3 ROUES HONDA Big Red 1985, 250cc et 1 1984 200cc, avec vitesse arrière, tout équipé, état presque neuf. Tél: 567-7859.

3 ROUES HONDA 250-SX 1985, 'drive-shaft', reculons, démarreur élect., 3 pneus neufs. 1,825$. Jean: 849-2741.

'FOURTRACKS' HONDA 350 '86, 3 mois d'usure. Garantie 3 mois. Comme neuf. 563-1062.

HONDA 185S 3 ROUES 1983 peu d'usure, très bonne mécanique. Aubaine: 850$. 566-5771 ou soir: 567-4779.

HONDA BIG RED 1984, 3 roues, avec marche arrière. En très bonne condition. Après 18h: 849-7533.

KAWA TURBO '84
GPZ. 6000 km. Comme neuve. Bon prix! 564-8131; 864-9678.

MOTO HONDA XL 250 'trail & route', 1983 achetée en '84. 1000$. 567-7289 ap. 18 hres.

MOTO SUZUKI GS 450L 1984 5,300 KM. PRIX A DISCUTER. TÉL.: 564-1398.

MOTOCROSS CR 500 1984 comme neuve. Prix: 1,400$. Tél.: 832-3339.

Les Meilleures YAMAHA
FZ 600
Bon choix d'usagées avec garantie.
Le plus grand centre de motos en ventre
motos Thibault INC
10 Versailles, Sherbrooke 569-1155
165-34563

SCOOTER HONDA Aero 50, 1984, 49cc. Fonctionne très bien. 425$. 564-5175.

SUPER AUBAINE!
VENTURE ROYAL 1983, tout équipée, radio AM-FM cassettes, 2 casques, remorque. Bas millage (7,200 km). Aucune offre raisonnable refusée. Garantie de 6 mois. Cause: maladie. 566-8498.

SUZUKI 4 ROUES, 1985, 230 sport (Quad sport). Très propre! 2,300$. Tél.: 564-7735.

SUZUKI KATANA 1100 1982 comme neuf, 4 dans 1 'wolf'. 3200$. Tél: 565-0141.

TRIMOTO YAMAHA, 200 E, avec reculons, 1985. 1,700$. 562-8513.

TRIUMPH 650 c.c. 1968, très bonne condition. Prix à discuter. Tél.: 826-2746.

VENTURE ROYAL 1200, 1983, bas millage, condition A-1, impeccable. Tél.: 567-4508.

166 REMORQUES

REMORQUE DE 7' x 12' de plate-forme, avec côté de 16 po., 2 essieux, freins élect., 1000$. Tél: 562-0938.

168 CAMIONS

'83 MAZDA, 5 vit., boîte en fibre de verre. Millage original: 40,000 km. Radio AM-FM. Propre comme neuf. Les Autos L. Drouin, 4303 Boul. Bourque. 565-7028.

VAN CHEVROLET
68,000 mi., élévateur, fournaise à gaz propane, peinture neuve.
563-8310
168-34708

'85 GMC ¾ tonne, 4 vit, diézel, 6.2 litres
'84 Dodge Mini-Van, 4 cyl., 4 vit., s.f., s.d.
'83 (2) Chevrolet S-10 King Cab, V6
'79 Chevrolet, ¾ tonne, V8, autom. Comme neuf.
Marchand, 843-7088.

'84 VAN PLYMOUTH Voyageur, 38,000 km. 10,700$, négociable. Tél: 563-5778
Laisser message.

4 x 4 DODGE 1979, 3 / 4 tonne, 4 vit., bon prix pour vente rapide. Tél.: 889-2627.

ACHETERAIS pick up japonnais, '80 à '82. 846-4619.

ATTENTION, OFFRE UNIQUE! GM Pick-Up 350, noir, 1980, avec boîte fibre de verre, peinture neuve de cet été, mécanique parfaite condition, 4 pneus neufs avec 5 mags, système de son Alpine neuf. Faut voir pour croire! 4,500$ négociable. 565-2123.

BLAZER 4X4, 1976, auto., en bonne condition. 2,500$. Après 6h: 563-6465.

BOITE DE CAMION aluminium, 14'x8'x6'. Tél.: 1-826-2746.

ATTENTION SPECIAL!
'77 Scout, 4×4, avec pelle à neige: 995$
'73 Blazer, 4×4, avec pelle à neige
4 Econolines (Van), à partir de: 995$
Inf.: 567-0424 ou 842-2981 (Marchand).

BOITE DE CAMION, fibre de verre, marque Maxi, 2 portes arrière, tablettes rangement, roues doubles, pneus Michelin 14", 1 an d'usage, exc. condition. Soir: 849-3029.

CABINE EN FIBRE DE VERRE
pour Pick Up de toutes marques, Fibrobec et Prestige.
Pièces d'Autos SMK
1585 Denault, Sherb.
Tél: 566-6682

CAMION AVEC REMORQUE de 48 pieds. Ouvrage QuébecOntario. 1-418-335-2445.

CAPOT (HOOD) C-70 pour Chevrolet '79. Tél: 828-2024.

CAMION CITERNE Chevrolet 1975, 2,200 gal., 4 compartiments, bonne condition. Après 17 h: 563-0370.

CAMION FORD RANGER F-100 1979, moteur 351, 41,000 km. Très propre. St-Elie. Tél: 563-2745.

CITERNE, 2 réservoirs de 150 gal., pompe et moteur, tout équipé, GMC 1973 pour arrosage de pelouses, ¾ tonne: 11,800$. **CAMION 1973**, 3 tonnes, dompeuse à gravel. 5,800$. **GMC** Pick-Up 1976: 1,200$. **FORD** Club Cab Pick-Up 1979: 3,500$. 563-1792.

DODGE RAM CHARGER 4X4 1980, jamais sorti l'hiver. 43,000 km., 4 Michelin, radio AM-FM, C.B: 4800$. Tél.: 1-819-845-4256.

DODGE RAM CHARGER 4x4 1978, très propre. 849-7478.

ECONOLINE FORD 1980 ¾ de tonne, moteur 351. Propre! Tél.: 564-8272.

ECONOLINE FORD 1981 en excellente condition. André Michel Autos Inc., 1603 King Ouest. 564-5060.

FAUT VOIR! Ford Pick Up 4×4, 1979, 'lift kit', 8½ po, monté sur pneus 15×36×15. 5,500$, discutable. Tél.: 564-2029.

FORD BRONCO II 1984 V-6, 5 vitesses, bien équipé, bas millage. Balance de garantie 2 ans. 55,000 km. Après 6h: 563-8655.

FORD ECONOLINE F-100 1981. Intérieur isolé, parfaite condition. Tél.: 566-6075.

FORD F-150 1979, 4x4, 76,000 km. Tél.: 564-9014, 569-2051.

GMC 1974. 750$. Tél.: 835-9176.

GMC SUBURBAN '78 4 x 4, 85,000 mi. approx., prix: 2750$, en ordre. Tél: 565-7000.

HONDA 900 CB 1981, 30,000 km., 1500$, faut vendre. Tél.: 565-9349.

JEEP CHEROKEE CHIEF 4x4 1978, mécanique refaite à neuf (factures à l'appui). Parfaite condition. 566-6075.

PICK UP DODGE, '78. Très propre. Jamais sorti l'hiver. Avec beaucoup d'équipement. Acheteurs sérieux! 563-8617.

mangez à nos frais!
la tribune
offre une valeur de $60.00 comprenant
UN REPAS PAR SEMAINE à 2 GAGNANTS DIFFÉRENTS
CE REPAS A UNE VALEUR TOTALE DE 30,00$

Pour participer à cette promotion, vous n'avez qu'à remplir le coupon ci-bas et à le faire parvenir à Concours "Mangez à nos frais", La Tribune(1982) Inc., 1950, rue Roy, Sherbrooke, J1K 2X8. Le tirage aura lieu le jeudi de chaque semaine à La Tribune. Après avoir répondu à une question d'habileté, le gagnant sera avisé par lettre et il se méritera, au restaurant de son choix, un repas d'une valeur de $30.00, quel que soit le nombre de ses invités.

REGLEMENT: Les coupons de participation doivent nous parvenir au plus tard le jeudi matin 9h. La Tribune (1982) Inc. a payé les droits exigibles, en vertu de la Loi sur les loteries, les courses, les concours publicitaires et les appareils d'amusement. Un litige quant à la conduite et à l'attribution d'un prix de ce coupon publicitaire peut être soumis à la Régie des loteries et courses du Québec. Concours (A-21). Les employés réguliers de La Tribune et les personnes avec qui ils sont domiciliés ne peuvent participer au concours.

mangez à nos frais! la tribune 1950 rue Roy, Sherbrooke J1K 2X8
Nom
Adresse
Tél. Code postal
Le restaurant choisi est

GAGNANTS D'UN REPAS VALEUR DE $30.00 SEMAINE DU 25 JANVIER

Mme L. Bolduc, 233, rue Durand, Coaticook, Qué. J1A 1Y1 qui avait choisi LE PROVENCAL.

Mme Claudette Robitaille, 1378 Debonair, Fleurimont, Qué., J1E 1A8 qui avait choisi le RESTAURANT KINH-DO.

Les 2 tirages furent faits par Mme Francine Proulx, 945, rue Lisieux, Sherbrooke.

BON APPETIT!

Restaurant CHEZ DJO
1700 Dunant, Sherbrooke
SPECIALITES: Pâtes alimentaires, Fruits de mer, Steak sur charbon de bois
TABLE D'HOTE tous les samedis soir
Réservation pour groupes 565-2662
Apportez votre vin.

Le Provencal
5156 BOUL. BOURQUE
ROCK FOREST
SPÉCIAUX APRES SKI
Cuisine française ancienne.
Fondue suisse au fromage
Fondue chinoise.
Même chef depuis 10 ans
Gunther Thomsen
864-9124

LE SOMMET
Cité Universitaire, Sherbrooke
Réservez tôt pour banquets et réceptions de tous genres.
821-7644
Tous les dimanches BRUNCH de 11h à 14h
Adultes 6.95$
Enfants moins de 6 ans 3.50$
SPECIAUX DE FEVRIER
Truites Meunière fraiche 5.25$
Filet mignon 5.45$
incluant soupe ou jus
Menu à la carte disponible en tout temps.
BUFFET CHAUD * Ouvert 7 jours par semaine, de 11h30 à 14h, sauf le dimanche midi et de 5h à 8h 4,95$ Fin de semaine roast beef 6,95$
Bienvenue à notre BAR SALON
J.A. HUBERT Ltée
Jean-Guy Albert
Directeur des services alimentaires

Au p'tit sabot
TABLE D'HOTE DE FEVRIER
Entrées:
— Pâté de sanglier, en croûte
— Mousse de saumon, coulis d'oseille
— Feuilleté de crevettes à la crème
— Flan de lapin
— Potage du jour
Ris de veau, aux fines herbes 15,50$
Le Tournedos "Petit Sabot", aux pommes en pailles 14,75$
Carré d'agneau local, au vinaigre de menthe 16,95$
Le Jambonneau de lapin, saumuré, aux champignons 14,95$
Aiguillettes de faisan, déglacées au Calvados, à la crème 16,50$
Filet de sole, frais, en goujons, au paprika, beurre noisette 12,95$
Entrée, café compris
ATTENTION: ouvert TOUS LES JOURS, SAUF le dimanche
1410 King Ouest, Sherbrooke
563-0262

Restaurant Kinh-Dô
Cuisine Vietnamienne
BUFFET A VOLONTE
MIDI: 4,50$ SOIR: 6,95$
SAMEDI — DIMANCHE: 7,95$
Spécialités: brochettes, fruits de mer, fondue, grillade.
2172 King Ouest (sous ancien Disco-Roule)
Rés.: 566-5303
Livraison (début le 6 février)
Apportez votre vin.

Nos spécialités régulières:
— Grillades variées et fruits de mer frais
Musique d'ambiance les weed-end
A découvrir nos mets antillais
— Lambis créoles
— Poulet à la portoricaine
— Crevettes et poissons frais Style créole, etc.
Le Boucanier
300, King ouest, 563-9922

BAR RESTAURANT Chez MARIO
SPECIAUX DE LA ST-VALENTIN (les 14-15-16 fév.)
FONDUE ORIENTALE OU CHATEAUBRIAND 2 pers 20,95$
Ces spéciaux incluent les potages, salade césar, dessert et breuvage.
BUFFET CHINOIS
Servi tous les jours au dîner et au souper
BUFFET CANADIEN ET CHINOIS
les samedi et dimanche soir
DANSEMUSIC
du jeudi au samedi.
LIVRAISON
843-5400
JEUDI
"Soirée Staff Price".
125 Principale Ouest, MAGOG
Nous honorons la CARTE PRIVILEGE!

Brasserie La Seigneurie
14 rue Léger, Sherbrooke, 567-8515
Salle de réceptions
SPECIAL DE FEVRIER
Entrées
Salade César 2.00$
Salade Bombay 2.75$
Avocat farci aux crabes 4.95$
Pamplemousse en duel (crevettes) 4.95$
Plat principal
Truite Bretonne 8.95$
Rôti de ronde parisienne 8.95$
Filet de porc Viennoise 9.95$
Pétoncles à l'ancienne 11.50$
Spécial samedi soir Souper à la Perchaude 24 février
Spécial Saint-Valentin
Dessert du jour, café
SAMEDI SOIR
Salade verte
Boeuf Tokio
8,95$
Dessert du jour café

1619 KING OUEST
CAFÉ KING
Fine cuisine VIETNAMIENNE et CANADIENNE de 7h à 22h.
Apportez votre vin.
569-2881

SPÉCIAL DU MOIS
Assiette: brochette de crevettes, Poulet laqué style Vietnamien
Fondue — grillade à volonté (Poisson, crabe, boeuf, porc, légumes)
BUFFET VIETNAMIEN A VOLONTE
midi: 4,50$ soir: 6,95$
Sam. et dim. 7,95$
Spécial du midi 3,50$
Restaurant Au Coin du Vietnam
1530 Galt Ouest, Sherbrooke
Réservations: (819) 566-8383

RESTAURANT L'ONCLE HO
PROMOTION DE FEVRIER
du lundi au vendredi entre 17 et 21 hres
FONDUE CHINOISE
avec soupe à l'oignon ou salade César, champignons, légumes, riz ou patate au four
7,95$ / pers. — 14,95$ / 2 pers.
BUFFET CHINOIS
servi tous les jours, incluant BAR-SALADE, DESSERT et BREUVAGE.
SUPER SPECIAL ANNIVERSAIRE DE NAISSANCE
entre 17 et 21 hres tous les soirs.
SPECIAUX DU JOUR: 3,25$
10% de rabais au comptoir.
566-2244 LIVRAISON
60, St-François Nord, Sherbrooke
Nous honorons la carte privilège.

2637 King ouest Sherbrooke
NANKING
Le roi des METS CHINOIS
Brunch dimanche: 4,95$
17% DE RABAIS sur commandes au comptoir
BUFFET CHINOIS avec Bar-Salade à volonté
Lundi — mardi — mercredi Midi 4,50 Soir $6,50
Jeudi — vendredi 4,50 $7,95
Samedi 4,50$ $7,95
Dimanche 4,95$ $7,95
Enfant moins de 10 ans exceptés les jours de fêtes 4,00$ $4,95
Boisson tropicale
Réservations pour groupes pouvant accommoder 425 personnes
Livraison
565-9333

La Terrasse Grecque
SPÉCIALITÉS
— Fruits de mer
— Brochettes
SPÉCIAL lundi-mardi-mercredi midi-soir
crevettes grecques grosses
5,95$
Votre hôte: Karim
APPORTEZ VOTRE VIN
734, 13e Avenue Nord, 562-4348
34576

168 CAMIONS

NISSAN KING CAB '84, De Luxe, diesel, avec boîte Fibrobec 36,000 km., pleine garantie de 100,000 km. S.f., s.d., toit ouvrant, 4 pneus d'hiver et 4 'mags' avec pneus d'été. État de neuf. Tél.: 879-6230.

PICK-UP DATSUN KING CAB 1982, avec cabine en fibre de verre, mécanique et carosserie en excellente condition, prix: 5000$. Après 17h30: 569-7508.

PICK-UP DODGE 1978 Custom 150, propre, bonne condition, 4 pneus d'hiver et d'été. Prix: 2,800$. P. Guillemette. Tél.: 562-8916.

PICK-UP DODGE 1976 ¾ tonne, 4×4, propre, gratte à neige 3 positions. Remonté à neuf. Prêt à travailler. Prix: 4,000$. P. Guillemette. Tél.: 562-8916.

PICK-UP DODGE ½ t., 1976. 73,000 milles, 1,700$. Tél.: 563-2676, 565-3604.

PICK-UP GMC S15 1985, 5 vit., 15,000 km. Prix 9,900$. Tél.: 845-4525.

SPECIAL!

FORD THUNDERBIRD '79, 2 portes, bon état, peinture neuve. 2,675$

DODGE RAM '76, 4x4, avec pelle. Bon état, peint. neuve. 2,500$

CAMION D'ARMÉE, 3 essieux avec 'one way' et aile de côté prêt à travailler. 4,400$ 843-4642

VAN TOYOTA '85, DE LUXE 34,000 KM., TOUT ÉQUIPÉE. TÉL.: 565-1279.

170 AUTOS À VENDRE

★ ★ ★

1984 Mazda GLC Sport 5v.
1983 Mercedes 300 S.D. aut.
1983 Datsun Sentra s.w. 5v.
1983 Subaru G.L. s.w. 5 v.
1983 Mercedes 300 D aut.
1982 Saab 900, 4 p., 5 v.
1982 Olds Toronado
1982 Subaru G.L.F. 2p. 5 v.
1982 Mazda 626, 2 p., 5 v.
1982 Mazda 626 LX, 4p., 5 v.
1982 Escort L., 2 p., 4 v.
1982 Mercedes 300 S.D. aut.
1982 Eagle s.w. 4x4, 6cyl.,aut.
1981 Mazda 626 LX, 4p., 5 v.
1981 Mazda 626 LX, air c., 5 v.
1981 Subaru s.w. aut.
1980 Scirocco 5 vit.
1980 Mercedes 300 D aut.
1980 Buick Le Sabre 2 p.
1979 Mercedes 280 SE. aut.
1979 Subaru 4x4, s.w.
1978 Mercedes 450 SLC
1977 Mercedes 240D aut.
1977 Mercedes 300D aut.
1975 Mercedes 300D aut.
1975 Mercedes 230 aut.
1974 Mercedes 230 aut.
ECHANGES ACCEPTES

Dominick Auto Sport Ltée
4620 BOUL. BOURQUE
ROCK FOREST, QC
564-1795

'81 Chevelle Malibu, 6, auto.;
'81 Olds Delta 88, équipée;
'80 Renauld 5, 4, man.;
'79 Mustang, 4, auto.;
'79 Van Ford, 8, auto.;
'79 Dodge Aspen, 6, auto.;
'78 Chrysler Le Baron.
Offre raisonnable acceptée. 567-4670.

'85 HONDA Accord avec air. '83 Subaru 4x4. '80 Camaro. '80 Thunderbird. '30 Impala. '79 Accord. '78 Trans-Am. '81 Audi pour pièces, moteur diézel. **CAMIONS**: '79 Chevrolet 4x4. '76 Ford 4x4 avec pelle. '77 Scout. '75 Scout avec pelle. '74 Jimmy. '75 Ford ¾, dompeur. Garage André Auger, 566-7707, 567-8020.

1976 OLDSMOBILE Cutlass, bonne condition, 875$ Après 17 h: 563-0370.

1984 CAMARO 16,000 km, T.-top, vitres élect., aut. SOIR: 564-3942.

440-6 PACK 1970, reconditionné, avec transm., rad., differ. **3,000$ FERME.** Soir et fin sem., Marc: 846-4395.

RÉSERVOIR À ESSENCE

Vente, réparation et installation de réservoir à essence avec des prix compétitifs.
Adressez-vous à:
LES AUTOMOBILES N. LONGPRE INC.
6027, Beaudet, Rock Forest
864-9576
170-34371x

500$

Jusqu'au 22 février 1986, vous recevrez un boni d'économie de carburant de 500$ directement de General Motors à l'achat de toute voiture "A" équipée d'un moteur nerveux à IEC de 2,5 litres économique en carburant. Comme vous pouvez le constater, l'économie de carburant, ça rapporte gros! Mais pour en profiter, venez nous voir avant le 22 février 1986 pour prendre livraison ou pour passer commande d'une voiture. Le boni de 500$ peut être reçu directement de General Motors ou être utilisé dans le cadre du versement initial.

P.L.C. CHEVROLET OLDSMOBILE John Coulombe président

EAST ANGUS, 832-2494

170-34399

Audi

UNE AUDI D'OCCASION.
Faites votre choix.
Faites un essai.

Renseignez-vous sur le programme de protection des Audi d'occasion.

5000 TURBO '85
22,995$
5000 S '85
22,500$
5000 S '84
16,500$

Géré par GI Garantie Internationale Compagnie Limitée

Sherbrooke Automobile Inc.
2959, rue King ouest
Sherbrooke, Qué. J1L 1C7
Tél. (819) 569-9111
AUDI
170-34844x

170 AUTOS À VENDRE

★ SPECIAL ★

'85 Honda Prélude, t. équipée, -9,000 km.: 12,495$
'84 Jeep Suzuki, t.rig. -9,000 km.: 6,295$
'83 Cadillac, Sedan De Ville, d'Elégance, 60,000 km: 15,995$
'83 Accord LX, sedan, 4 por., 5 v., 62,000 km: 5,995$
'83 Pontiac T-1000, 2 portes, 5 v., 37,000 km, garantie: 4,295$
'82 Datsun 280-ZX, 5 v., T-Top., 80,000 km.: 8,495$
'82 Honda Prélude, bijou, garantie 2 ans 40,000 km compris: 5,995$
'82 Honda Civic GL, sedan, 4 portes, 5 v., 91,000 km: 4,195$
'81 Ford Super Van, F-350, 1 -t., carr. et mécan. neuves. -4,995$;
'80 Pick up diesel, moteur 25,000 km, peinture neuve: 4,595$
'78 Fiesta, 1,495$
'77 Porsche 924, mécan. et -peint. neuves: 8,995$
Garanties disponibles.
Echanges acceptés.
Jacques Autos Sports Enr.
3555 Queen N., Sherb. (Gulf)
Tél.: 819-564-4020; 567-7522.

A VENDRE OU SOUS-LOUER: Olds Cutlass Ciera, 1984. 44,000 km. Excellente condition. Daniel: 563-3000; 564-3156.

ACADIAN 1980, 2 portes, 4 cyl., 4 vit. 87,000 km. 1,200$. Tél.: 569-3562.

ACHAT & VENTE
d'autos usagées. M. Ferland Autos, 1330 King Est. Sherb. **Tél.: 566-5855.**

ACHETONS & VENDONS AUTOS '79 à 85. Auto DELISLE & ROY, 1767 Galt E. 562-3130.

ACHETONS AUTOS DE TOUS GENRES POUR "SCRAP". TÉL.: 846-4409.

ACHETONS toutes sortes d'autos accidentiées pour pièces ou 'scrap'. GARAGE RAYMOND NICOL. Bonnes autos usagées à vendre. 864-4157.

ACHETONS VIEILLES AUTOMOBILES pour 'scrap'. Vendons pièces d'autos. Inf.: 569-0733.

ACHETONS votre auto, pick up ou van, en bon état. En tout temps: 564-3100 ou 563-5582.

ATTENTION Automobilistes!
Arrêtez-vous au bon numéro:
4303 BOUL. BOURQUE
'85 Fiero, équipée
'84 Honda Prélude 5 vit.
'83 Honda Accord, autom.
'83 Pontiac 6000 LE
'83 Honda Civic, 5 vit.
'83 Renault Alliance, 4 p.
'83 Chrysler New Yorker éq.
'82 Pontiac Phoenix, 2 p.
'82 Escort 2 p., 4 vit.
'81 Honda Civic, 5 vit.
'81 Chevette, 4 p., aut.
'79 Olds Cutlass Calais
'74 Olds Delta: 250$
Les Autos L. Drouin
565-7028
Larry Drouin, prop.
(aux limites de Sherbrooke)

✔

AUBAINE! Hornet 1974, moteur et transmission remontés, peinture neuve, 2 radiaux d'hiver et 2 radiaux d'été. Tél.: 565-8025.

AUBAINE! OLDS CUTLASS SALON '78, 6 cyl., air clim. Prix liste 2 600$, demande 1,700$. Gérard Roy jour: 564-1122, après 17 h.: 565-9349.

AUDI 5000 S 1984, man., 5 vit., balance de garantie, 75,000 km. Marc Bien, 565-7474.

BUICK CENTURY CUSTOM '83, 74,000 km., volant ajustable, glaces élect., régulateur de vit., 4 portes, garantie 1 an-millage illimité. 8450$. Boul. Autos, 563-6171, François.

BUICK CENTURY 1975, 4 portes, très bonne condition. 500$. Tél.: 843-5543.

BUICK LE SABRE 1977 tout équipée, 4 p., peinture neuve: 1000$ Ap. 17h.: 564-3274.

BUICK SABRE, Landau, 1978. 55,000 m. Bien équipée. Bijou! Auto d'homme âgé. Réjean Ruel Autos: 565-9982.

CAMARO, '78, 305, autom. Jamais sortie l'hiver. Intérieur et extérieur impeccables. 4 radiaux T.A. A vendre ou échanger contre corvette '73 à '76. Faut Voir! 3,995$. 563-3157.

CELEBRITY '83 4 portes, V-6 auto., bien équipé, peinture 2 tons, sous le prix de liste. Tél.: 849-3981, 849-2092.

CENTURY, '73, 350, 55,000 m. Propre. 600$. Tél.: 563-2761.

CHEV. IMPALA 1978. Propre, bonne mécanique. Accepterais échange. Prix demandé: 1000$. 569-8272.

170 AUTOS À VENDRE

CHEVELLE MALIBU, '78, 4 portes, s.f., s.d. 85,000 km. Mécanique et carrosserie A-1. Bons pneus. **UN BIJOU! Prix sacrifice: 1,900$.** 864-9988.

CHEVELLE MALIBU 1978, très bon état, peinture neuve. Tél.: 566-4906.

CHEVETTE 1979, automatique, 2 p., 60,000 mi. Prix: 1400$. Tél.: 845-4256.

CHEVROLET CITATION 1980, V-6 auto., 2 p., 63,000 km. Après 17 h.: 569-2609.

CHEVROLET CELEBRITY 1986, sedan, moteur 2.5 l, 15,000 km. Prix: 12,000$. Tél.: 566-1161, Jean Lizotte.

CHEVROLET PICK-UP 1974, V-8. Prix demandé: 800$. Tél.: 569-2131.

CHRYSLER NEWPORT, 1979, 318, climatiseur, régulateur de vitesse, impeccable. Tél.: 566-6543.

COMET '76 4 p., 6 cyl., prêt pour l'hiver: 400$. 846-2472.

CONTINENTAL MARK V 1977 comme neuve. Prix à discuter. Inf.: 566-1321 ou 563-8621.

CUTLASS SUPREME 1981 46,000 km., sortie très peu l'hiver, excellente condition. 864-9986 avant 15h. sur sem.

DODGE ARIES 1983, 2.2 L., man., 4 vit., toit ouvrant, antirouille, s.f., s.d. 60,000 km. Garantie Chrysler 100% de 25 mois. Tél.: 567-8789.

DODGE ARIES 1984. VENTE RAPIDE! Grise argent, 2.2 L, aut. 53,000 km. Garantie de 80,000 km. Radio am / fm, antirouille. Prix de liste: 6,600$. Tél.: 569-5319.

DODGE ASPEN familiale 1978, V-8 autom., très propre, en bon état. Prix avantageux. 418-338-1078.

DODGE ASPEN, '77, 4 p., autom. 51,000 km. Pneus été-hiver, 4 mags sports. Très bonne condition. 563-6551.

DODGE COLT '84 24,000 km., 5800$ ou meilleure offre. Tél: 849-2043.

DODGE COLT 1976: 550$. MUSTANG 1974: 400$. Tél.: 835-9176.

DODGE CORONET, 318, à vendre à prix raisonnable. Tél.: 565-3648.

DODGE MONACO 1977 2 portes. Prix: 375$. Tél.: 567-7744.

DODGE OMNI 1979, carrosserie propre. Prix: 450$. Tél.: 846-3050 ou 569-7138.

FIERO SE, '85. Manuelle (5 vit.), tout équipée. 11,700 km. Prix à discuter. Tél.: 566-2546.

FIREBIRD 1984, autom., cadrans, volant ajust. 36,000 km. 9,995$. Tél.: 566-1033.

FIRENZA S 1982 2 portes, manuel, impeccable, 75,000 km., garantie 1 an-20,000 km., 5550$. Bl. Autos, 563-6171, François.

FORD ESCORT L 1984, 2 p., auto., AM-FM stéréo, propre comme neuve. 563-6656.

FORD FAIRMOUNT 1978, 6 cylindres. Très propre. Prix: 2,000$. Après 6h: 845-2906.

FORD GRANADA 1982, 6 cyl., autom., station wagon. Etat neuf, garantie 12 mois, km illimité. Echange accepté. Tél.: 564-3100, MARCHAND.

FORD GRANADA 1978 Très propre! Prix: 1500$. 567-9396.

FORD PINTO Familiale 1979, 4 cyl., autom. Bonne condition. 900$. Tél.: 566-6075.

FORD TEMPO GL 1984 parfaite condition, 69,000 km., prix: 7,800$ nég. Tél.: 845-7268.

FORD TEMPO GL, 1984, 27,500 km. Manuelle, 5 vitesses. Tél.: 563-5849.

HONDA 1978 aut., 25,000 mi., prix demandé: 1800$ nég. Tél.: 569-8535 ou 569-3172.

HONDA ACCORD LX, '82. Automatique, 4 portes, stéréo. Normand Brien, bureau: 566-7154; résidence: 564-7751.

HONDA ACCORD '83 hatchback, 5 vit., toit ouvrant, très propre, 50,000 km. Tél: 514-532-2095.

HONDA ACCORD LX '84 35,000 km., air cli., auto., entièrement vérifié, garantie 1 an-millage illimité. 10,250$. Bl. Autos, 563-6171, François.

HONDA ACCORD hatchback, 1981, 150,000 km. Silencieux, pneus, freins, neufs. Prix: 2 800$. Tél.: 846-2546.

HONDA ACCORD LX, '83, 4 p., 5 vit. Comme neuve. Garantie 12 mois. Echange acceptée. 564-3100, Marchand.

HONDA CIVIC, sedan, 1984. 5 vit., 4 p., couleur verte. 24,000 km. Très propre. 565-0303.

HONDA CIVIC CRX 1986 tout équipé, 6000 km. Tél: 849-4561.

HONDA CIVIC '78 bonne cond., (et 1 autre pour pièces), 750$ Tél.: 889-2496.

HONDA CRX '85, 22,500 km, équipée sport. Après 5 h s'adresser au: 1458 King ouest. Tél.: 569-8009.

HONDA PRELUDE 1983, rouge, avec mags. Balance de garantie. Impeccable. 566-8960, après 5h.: 567-5271.

JEEP RENEGADE 1985, toit dur, 3 mois d'usure, balance de garantie. Tél.: 565-1581.

Les plus belles voitures, la meilleure garantie, et le meilleur service après-vente de l'Estrie!

COMPAREZ!

'84 Acadian 2p., 5 vit.
'84 Innocenti SE, 5 vit.
'84 Datsun K.Cab 5v., pk-up
'84 Acadian 4 p., aut.
'84 Buick Skyhawk aut.
'84 Pontiac J-2000
'83 Datsun Sentra, 2p.
'83 Escort 2p., 4 vit.
'83 Colt 2p., 5 vit.
'83 Olds Cut. aut.,4p.,t.éq.
'83 Escort 4p., 4 vit.
'83 Rabbit G.T.I., 5 v.
'83 Rabbit 4 por., S.E.
'83 Camaro 5v., toit ouvr.
'82 Prelude Honda
'82 Renault 5 GTL, 2 p.
'82 T-Bird auto. (Bijou)
'82 AMC Eagle fam., aut.
'82 Lada 4 vit.
'81 Mustang aut.
'81 Reliant 2p., 4 vit.
'81 Omni
'81 Accord 2p., 5 vit.
'81 Sapporo 2p., 5 vit.
'81 Phoenix 4p., aut.
'81 Subaru fam., 5 vit.
'81 Tercel 4 vit.
'81 Renault 5 GTL, 2 por.
'81 Mazda GLC
'80 Cadillac
'80 Pontiac Acadian 2 p.
'80 Citation 4p., aut.
'80 Citation 2p., aut.
'80 AMC Spirit 4 cyl., 4v.
'80 Omni
'80 Tercel 2 por.
'80 Lincoln Bill Blass t.équ.
'80 Firebird auto.
'79 Corvette noire t.équipée
'79 Lemans 2 por., auto.
'79 Chevrolet Bel Air aut.
'79 Plymouth Sapporo
'79 Cutlass fam. aut.
'79 Dogde Ram pk-up 4 cyl.
'79 Honda Civic 4v., 2p.
'79 Monarch 2p.
'78 Phoenix 2 por.
'78 Concord 2 por.
'78 Dodge Lile Redtruck t.équ.
'78 Grand Prix

SPECIAL DE LA SEMAINE
Dacia '84, 4p., 4v., 17 000 km., 3 295$
FINANCEMENT SUR PLACE. CHOIX DE 15 à 20 VOITURES de 1 000$ à 1 500$ et moins. Ouvert le samedi de 9h à 16h, sur semaine de 9 h à 21 h.
LES AUTOS MICHEL ALAIN
5756 Boul. Bourque
R.Forest. 864-4925
VOIR
Martial, Alain ou René

170 AUTOS À VENDRE

LADA 1982, 81,000 km. Meilleure offre! 835-9204.

MAZDA RX7 1979, en parfait état. 569-5685.

MERCURY LYNX '84, diesel, 33,000 km, 2 p., 5,500$. Tél.: 843-9360.

MERCURY LYNX '81 66,000 km, peinture neuve. Bonne condition! Cause: 2 voitures. Tél.: 875-3690.

MERCURY ZÉPHIR '79, à vendre. Pour informations appeler: 878-3571.

MERCURY ZEPHIR '79, 6 cyl., aut., état neuf. Garantie 12 mois, km illimité. Echange accepté. 564-3100, MARCHAND.

MUSTANG COBRA GT 1985, 302, 5 vit. 19,700 km. Toit ouvrant, syst. son, mags, etc. Cause vente: auto fournie. Bas prix: 9,950$. Après 6h: 566-0894.

Ne cherchez plus! Prix, Qualité Service Après-Vente ROCFORT AUTOS 864-6111

'84 Fiero Special Indy, noire;
'84 Suzuki 4×4, SJ, 410 X;
'83 Cutlass Ciera Broug., 4 p.,
'83 Lynx, fam., 5 p., autom.;
'83 Escort, 36,000 m.;
'83 Firebird, V-6, 5 vit.;
'82 Accord LX, autom., 4 p.;
'82 Renault 5 GTL, 4 p.;
'81 Monte Carlo, T.-Top, blanc.
'81 Phoenix, V-6, autom.;
'81 Civic, 4 p., 5 vit., fam.;
'80 Parisienne, 2 p., s. baquets
'80 280 ZX, noire, 5 vit.;
'80 Volks Jetta, impeccable;
'80 Caprice Classic, 4 p., t.équ.
'80 Buick Regal, s. baquets;
'80 Malibu, 2 p., 267 po. cu.;
'80 Olds Cutl. Calais, s. baqu.;
'80 Camaro Z-28, "gold";
'79 Camaro Rallye, T.-Top;
'79 Monte Carlo, 30,000 m.;
'79 Malibu, 2 p., 305 po.cu.;
'78 Ford Fiesta, 4 cyl.;
'77 Olds Delta 88 Royal, 4 p.;
'77 Chev. Pick Up, 305 po. cu.;
'76 Bélair, cond. exceptionnelle;
'76 Buick Régal, très propre;
'74 Dodge Van.

Rocfort Autos
5450, Boul. Bourque
864-6111

OLDS. CUTLASS SUPREME 1978, peinture neuve, très bonne mécanique, 100,000 km., Prix à discuter. Prendrais échange. 564-0321.

OLDSMOBILE, '77. V-6. Réparation sont faites. 569-0431.

OMNI 1984, 41,000 km, manuelle, 1600cc. 3,995$. Tél.: 562-3014.

PICK UP DATSUN KING CAB, 1981. Avec "canapé", 5 vitesses. Etat neuf. Garantie 12 mois. Echange accepté. Tél.: 564-3100. Marchand.

PIECES D'AUTOS FORD, moteur 2300 cc, très bonne condition. Pneus d'hiver radiaux 185-13. Tél.: 563-3206.

PIECES POUR ACADIAN '78 moteur Dodge 6 cyl. avec transm. aut. Tél.: 562-4208.

PINTO 1978 4 cyl., man., 4 vits., 4 pneus d'été, prix: 600$. Bonne condition. 567-8278.

PLYMOUTH CARAVELLE '78, 2 por., 91,000 km. En très bonne condition. 4348 Fontaine, 2e étage, Rock Forest.

PLYMOUTH SATELLITE, Sebring +, '74. Très bonne mécanique. 71,000 m. 500$. **AUSSI 4 MAGS** (avec pneus radiaux T / A, larges), mod. Cragar, très propres. 600$. Tél.: 563-4957.

PONTIAC ACADIAN '84 diesel, 5v., 4p., très propre, garantie 1 an. 5 500$. 563-0457.

PONTIAC ACADIAN 1986, noire, diesel, 4 portes, bien équipée, 5,000 km., garantie 3 ans: 7900$.-- 418-458-2716.

PONTIAC FIREBIRD 1979, 4 pneus d'hiver & 4 pneus d'été, 2,900$. 567-2461.

PONTIAC J-2000 '83 87,000 km., manuel, pneus neufs, excellente condition, garantie 1 an-20,000 km., 5850$. Bl. Autos, 563-6171, François.

PONTIAC LEMANS, '77. Toit ouvrant, sièges baquets. Prix à discuter. Apr. 5h.: 569-7655.

PONTIAC PARISIENNE Brougham 1975, prix à discuter. Tél.: entre 11h et 16h: 864-9733.

PONTIAC PARISIENNE '81, très propre, tout équipé. Cause de décès. Voir au 925 Marie-Reine.

PONTIAC SUNBIRD 1984, 51,000 mi., 5 vit., s.f., s.d., radio AM-FM stéréo et cassettes; Prix: 5,300$. 566-2059.

PONTIAC VENTURA 1976, 2 portes, 6 cyl. autom., s.f., s.d., toit ouvrant, syst. de son. Peinture, freins, suspension, transm., radiateur neufs. Au 381 King Est, 569-5211.

PONTIAC, '84. 4 portes. 55,000 km. Automatique. Très propre. 6,300$. Réjean Ruel Autos: 565-9982.

PONY GL 1985, 1400, 5 vit., 18,000 km., bien équipée, garantie 1 an. Prix: 5,500$. Tél.: 877-2987.

PRELUDE 1984
12,000 milles, très propre, 5 vitesses, gris foncé. Cause: achat 1986. 566-2570.

PULSAR '85 32,000 km., garantie 3 ans. 565-5096.

RABBIT DIESEL '84 2 portes, manuel, très économique, comme neuve, 40,000 km., garantie 1 an-millage illimité, 6950$. Boul. Autos, 563-6171, François.

RABBIT DIESEL LS 1983, 4 p., bonne condition. 565-7320.

RENAULT 18, 1981. Beige. Propre. Très bonne condition. 3,400$. Tél.: 563-9636.

RENAULT 5 1978, en bonne condition. 1,000$. Tél.: 567-7201.

RENAULT 5 GTL 1982 56,000 km, radio AMFM. Bon état. Meilleure offre! Tél.: 563-2030.

RENAULT 5 GTL, '82. 4 portes, radio AM-FM. En excellente condition. Tél.: 843-8683.

RENAULT Accord LS '84. 27,000 km. 3 portes, radio AM-FM-cass., régulateur de vit. 876-5742; 876-2031.

RENAULT ENCORE 1984 parfaite condition. Tél.: 564-7744.

SAAB '78 autom., 4 p. FIAT 124, 5 vits.: 875$. Achèterais Rabbit à bon prix ou pour pièces. Inf: 567-3242.

SPIRIT '82, 6 cyl., 4 vit., stéréo Zibart, 80,000 km, 3,000$. Tél.: 843-5933 après 5h.

SPIRIT AMC 1979 transm. aut., s.f., s.d., vitres teintées. Prix: 1500$. Tél.: 562-4901.

SUBARU, '85, 4 x 4, familiale. Encore sur garantie. 9,950$. Soir, 17 à 21 hres: 562-4336.

SUPER AUBAINE! AMC Concorde DL 1979, très propre, mécanique A-1. Liste: 2,300$ vendrais 1,300$. Après 18h: 564-2972.

SUZUKI 4 x 4, Samoraï, 1985. 28,000 km. Très propre. Prix à discuter. Tél.: 569-6959.

THUNDEBIRD 1977, tout équipée, très propre, parfaite condition. 1,000$. 566-6075.

TOPAZ '84 30,000 km., en très bonne condition, 7200$. Tél: 565-7022.

TOYOTA '77 en très bonne condition, pas de rouille. Après 17h: 564-2412.

TOYOTA '83 Camry LE, 4 portes, auto., (prix: 8500$. Tél: 565-7000.

TOYOTA '84 TERCEL SR5 4×4, deux tons, bien équipée, 72500 km. Exc. cond. 1 seul prop. Garantie transf., 2 ans. Prix: 7850$. Ap. 18 hres: 849-3732, demander Robert.

170 AUTOS À VENDRE

TOYOTA CELICA GT '82, 5 vit., équipement de Supra. 83,000 km. Inf.: 843-1670.

TOYOTA COROLLA 77: 600$. Tél.: 567-8712.

TOYOTA CRESSIDA 1983, 56,000 km, couleur madère, très propre. Prix: 11,900$. Tél.: 564-0039.

TOYOTA TERCEL 1982, 4 vit., freins neufs aux 4 roues, peinture originale, 8 pneus. 1 propriétaire. 567-3657, 846-3588.

TOYOTA TERCEL 1982, SR-5, tout équipée, air clim. compris. Voir 2001 Prospect.

VOLKS BEETLE 1965, 40,000 mille, originale. 1,700$. 843-7337, après 17h: 843-7205, demandez Alain.

VOLKS JETTA GLI 1984, 5 vit., air cond., toit ouvrant, 42,000 km; 8,800$. 564-8774.

VOLKS RABBIT, '80. Très bon état. 4 vit. Peinture originale, freins et pneus neufs. Très économique. Tél.: 567-5726.

VOLKS RABBIT, '84. 33,000 km. Etat de neuf. 5,950$. Réjean Ruel Autos: 565-9982.

VOLKSWAGEN GTI 1986, rouge, 960 km. Tél.: 564-9014, 569-2051.

VOLVO 244 DL, '76. Manuelle (4 vit.), 4 p. Mécanique A-1, propre. 73,000 m. Tél.: 566-5505 ou 864-6584.

171 AUTOS À LOUER

AUTO-CAMION MINI-BUS HERTZ
LOCATION DE LUXE ENR.
787 Conseil, Sherb.
562-4933

PROVINCE de QUEBEC
Municipalité du
CANTON DE STOKE
Aux Contribuables de la susdite municipalité

AVIS PUBLIC

EST PAR LES PRESENTES DONNE par le soussigné, secrétaire-trésorier de la susdite municipalité, QUE:
Conformément à l'accord donné par le ministre des Affaires municipales selon l'article 954, et selon les prescriptions des articles 954 et suivants, le conseil municipal adoptera son budget annuel le 13 février 1986, lors d'une **session spéciale** tenue à cet effet.
Les délibérations et la période de questions ne porteront que sur les **prévisions budgétaires 1986.**
Cette session spéciale se tiendra au bureau municipal, 403, rue Principale, STOKE (Québec), le **JEUDI, 13 février 1986 à 20 heures.**
DONNÉ à Stoke, ce vingt-cinquième jour de janvier, mil neuf cent quatre-vingt-six.
Madeleine Camirand, sec.-trés.
3936-1 fév.

CANADA
PROVINCE DE QUEBEC
DISTRICT DE BEDFORD
NO: 455-05-138-854
COUR SUPÉRIEURE
CAISSE POPULAIRE DE COWANSVILLE
partie demanderesse
VS
Club Coopératif de Consommation Davignon
Partie défenderesse

AVIS LEGAL

AVIS PUBLIC est par la présente donné que les biens meubles et effets immobiliers le Club Coopératif de Consommation Davignon la partie défenderesse, saisis en cette cause seront vendus par autorité de Justice, le 3 février 1986 à 10.00 heures de l'avant midi, à ladite place d'affaires situé au 179 rue Principale, ville de Cowansville, district de Bedford.
Lesdits biens consistent en: 1 congélateur vitré de cinq portes de marque Hussmann modèle CRAC-5, no série: 163592, 1 comptoir réfrigéré Tyler de 8' de long no de série 669969, 1 comptoir réfrigéré Tyler de 8' de long no de série: 669970, 1 comptoir réfrigéré Tyler de 8' de long no de série 748617, 1 comptoir Tyler de 8' de long no de série 784952, 1 étagère en bois de 12', de long à 4 tablettes, 1 comptoir réfrigéré Tyler de 12' de long no de série 514993, 1 comptoir réfrigéré Tyler en 2 sections de 12' de long chacun AAAH-12-TVCP-7869 no série 784835 et 785084, 1 comptoir pour produits congelés de marque Hussmann en 2 sections, la 1ère de 8' de long modèle C61-8 no de série 1419148 et la 2ième de 12' de long J456-F-12 1 comptoir à viande fermé de 12' de long Marque Hussman modèle SMTC-12 SC no de série: 110687, 1 comptoir réfrigéré Hussmann de 24' de long modèle FHM-12 SC no de série: 1411109 en 2 sections de 12' de long, 1 comptoir à charcuterie réfrigéré Tyler de 12' de long à 5 étages modèle AAAS-126409 no de série: 785639-W, 1 chambre froide de 8' x 8' avec système d'évaporation à 3 portes vitrées no 126NO8 et 1 porte sur le côté, 1 distributrice à gommes et bonbons à 6 distributeurs plein de gommes sur support d'acier, 2 chaises de secrétaire, sur roues, 1 chambre froide en acier fini émail blanc de 14' X 20' pour la viande, avec 2 portes, 1 évaporateur Larkin modèle LFAE 150 no de série: 111514, 1 scie à viande Toledo High Speed modèle 5300 no de série; 170, 1 Cutlery Grinder de marque Hook-Eye no M-649, 1 tranchoir Berkel modèle 808 no de série 9152-0111-00821, 1 hache-viande Butcher Boy modèle 42HF no de série: 1678, 1 appareil pour emballer Berkel modèle 705 no de série 9235-1121-00554, 1 attendrisseur à viande Idéal modèle MT-M2 no de série 071150, 1 "scale Printer" de Tec modèle HP-12 no de série: QW1297, 1 caisse enregistreuse TEC modèle M-700 no de série 002519, 1 caisse enregistreuse TEC modèle M-700 no de série 011238, 1 caisse enregistreuse TEC modèle MA-135 no de série 042110, 1 caisse enregistreuse TEC modèle M-700 no de série: 011297, 1 système Realister Amplificateur modèle 32-2023 et 6 haut-parleur 1 "tuner" stéréo no de série 000586, 3 marqueurs de prix Monarch modèle 1110, 1 scie à viande Hook-Eye, 1 étagère en acier de 8' de long à 3 tablettes, 1 table de boucher de 6' de long de marque FRANESSE, 3 tables de boucher en acier inoxidable de 6' de long, 1 table de boucher en acier inoxidable de 4' de long, 1 évier double en acier inoxydable modèle PS 48 no de série: 681083, 1 table de boucher de 5' de long en acier au dessus plastique, 1 évaporateur Recold moèle LLV-3 no de série: 138786, 1 monte charte, 1 polisseuse à plancher no de série: A11907, 1 aspirateur Lewyt, 2 fillières à 6 tiroirs, 1 balance no de série: 10497673, 1 convoyeur sur rail, 9 compresseurs, 6 digital computing scale de TEC et plusieurs autres biens trop long à être énumérés.
LE TOUT SERA VENDU SUIVANT LA LOI
CONDITIONS:
- AGENT COMPTANT OU CHEQUE VISE OU LES DEUX
Donné à COWANSVILLE, ce 24e jour de janvier 1986.
GAUMOND & GAUMOND, Huissiers
tél. 263-0516
3840-29 janv - 1 fév.

PROVINCE DE QUEBEC
Ville de Rock Forest

ROCK FOREST

AVIS PUBLIC

EST PAR LES PRESENTES DONNE par le soussigné, greffier de la susdite ville, QUE:
Aux propriétaires inscrits le 13 janvier 1986, au rôle d'évaluation alors en vigueur dans la Ville de Rock Forest à l'égard d'un immeuble situé dans la Ville de Rock Forest et aux locataires d'immeubles situés dans la même Ville et inscrits sur la liste électorale révisée.
AVIS PUBLIC est donné par le soussigné, Greffier de la Ville de Rock Forest:
QUE lors d'une séance spéciale de consultation tenue le 13 janvier 1986, le Conseil municipal de la Ville de Rock Forest a adopté le règlement #656 amendant le règlement de zonage #506, afin de modifier le zonage en vigueur dans la Ville de Rock Forest, au plan V-6302 pour que les zones RM-6, 7 et 8 (maisons mobiles) deviennent les nouvelles zones RA-59, 60 et 61 (résidentielles unifamiliales). Les dites zones RM-6, 7 et 8 sont délimitées tel qu'il apparaît au plan annexé au règlement de zonage #506, dont extrait est reproduit dans le présent avis:

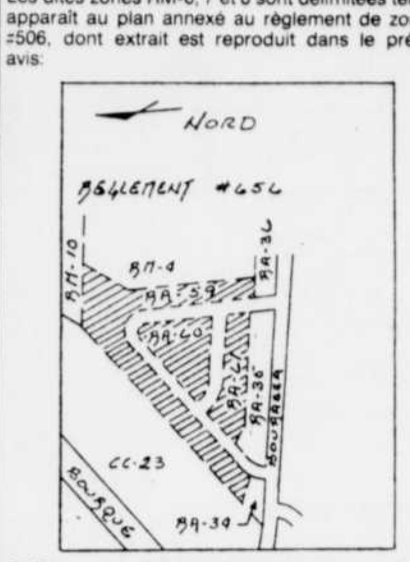

QUE les propriétaires et locataires parmi ci-dessus visés qui étaient majeurs et citoyens canadiens à la date du 13 janvier 1986, s'il s'agit de personnes physiques, ou qui auront satisfait aux exigences de l'article 385 de la Loi des cités et villes, s'il s'agit de corporations commerciales ou associations, peuvent demander que le règlement #656 fasse l'objet d'un scrutin secret selon les articles 385 à 396 de la Loi des cités et villes.
QUE cette demande a lieu selon la procédure d'enregistrement prévue aux articles 370 à 384 de la Loi des cités et villes et aux fins de laquelle procédure les personnes habiles à voter sur le règlement en question auront accès à un registre tenu à leur intention de 9h00 à 19h00, les 10 et 11 février 1986, au bureau du Greffier, à l'Hôtel de ville de Rock Forest, 4339 boulevard Bourque à Rock Forest.
QUE le nombre requis de demandes enregistrées pour que le règlement #656 fasse l'objet d'un scrutin secret est de 1 personne et qu'à défaut de ce nombre, le règlement en question sera réputé approuvé par les personnes habiles à voter.
QUE toute personne habile à voter sur ce règlement peut le consulter au bureau du greffier aux heures ordinaires de bureau et pendant les heures d'enregistrement.
QUE le résultat de cette consultation par la procédure d'enregistrement sera annoncé le 11 février 1986, à 19h00 dans la salle des délibérations du Conseil municipal de la Ville de Rock Forest, située à l'Hôtel de ville au 4339 boulevard Bourque à Rock Forest.
DONNÉ à Rock Forest ce premier jour de février mil neuf cent quatre-vingt-six.
ME HELENE SIMONEAU
Greffier
3957-1 fév.

PROVINCE DE QUEBEC
Ville de Rock Forest

ROCK FOREST

AVIS PUBLIC

EST PAR LES PRESENTES DONNE par le soussigné, greffier de la susdite ville, QUE:
Aux propriétaires inscrits le 13 janvier 1986, au rôle d'évaluation alors en vigueur dans la Ville de Rock Forest à l'égard d'un immeuble situé dans la Ville de Rock Forest et aux locataires d'immeubles situés dans la même Ville et inscrits sur la liste électorale révisée.
AVIS PUBLIC est donné par le soussigné, Greffier de la Ville de Rock Forest:
QUE lors d'une séance spéciale de consultation tenue le 13 janvier 1986, le Conseil municipal de la Ville de Rock Forest a adopté le règlement #654 amendant le règlement de zonage #506, afin de modifier le zonage en vigueur dans la Ville de Rock Forest, soit au plan V-6302 pour modifier la zone V-3 (villégiature) en une zone commerciale CC-29. Ladite zone V-3 est délimitée tel qu'il apparaît au plan annexé au règlement de zonage #506, dont extrait est reproduit dans le présent avis:

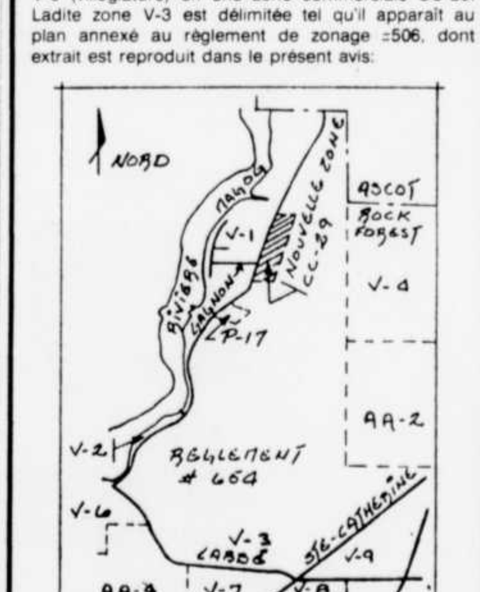

QUE les propriétaires et locataires parmi ci-dessus visés qui étaient majeurs et citoyens canadiens à la date du 13 janvier 1986, s'il s'agit de personnes physiques, ou qui auront satisfait aux exigences de l'article 385 de la Loi des cités et villes, s'il s'agit de corporations commerciales ou associations, peuvent demander que le règlement #654 fasse l'objet d'un scrutin secret selon les articles 385 à 396 de la Loi des cités et villes.
QUE cette demande a lieu selon la procédure d'enregistrement prévue aux articles 370 à 384 de la Loi des cités et villes et aux fins de laquelle procédure les personnes habiles à voter sur le règlement en question auront accès à un registre tenu à leur intention de 9h00 à 19h00, les 10 et 11 février 1986, au bureau du Greffier, à l'Hôtel de ville de Rock Forest, 4339 boulevard Bourque à Rock Forest.
QUE le nombre requis de demandes enregistrées pour que le règlement #654 fasse l'objet d'un scrutin secret est de 23 personnes et qu'à défaut de ce nombre, le règlement en question sera réputé approuvé par les personnes habiles à voter.
QUE toute personne habile à voter sur ce règlement peut le consulter au bureau du greffier aux heures ordinaires de bureau et pendant les heures d'enregistrement.
QUE le résultat de cette consultation par la procédure d'enregistrement sera annoncé le 11 février 1986, à 19h00 dans la salle des délibérations du Conseil municipal de la Ville de Rock Forest, située à l'Hôtel de ville au 4339 boulevard Bourque à Rock Forest.
Donné à Rock Forest ce premier jour de février mil neuf cent quatre-vingt-six.
ME HELENE SIMONEAU
Greffier
3956-1 fév.

CANADA
PROVINCE DE QUEBEC

AVIS DE CHANGEMENT DE NOM

Avis est par les présentes donné que MARIE LISE SOLANGE JALBERT, secrétaire, domiciliée au 1159, rue Fabre, à Sherbrooke, fera une demande au Ministre de la Justice du Québec pour changer son nom en celui de MARIE LISE SOLANGE CANDIDE JALBERT selon les dispositions de la Loi du changement de nom et d'autres qualités de l'état civil, L.R.Q., Chapitre C-10.
SHERBROOKE, ce 21 janvier 1986.
Me FRANCINE GLADU, Avocate
Procureur de la requérante
3933-1-8 fév.

AVIS DE DEMANDE DE DISSOLUTION

Prenez avis que l'ATAD INC. demandera à l'Inspecteur général des institutions financières la permission de se dissoudre.
Me GUY MORIN
Procureur de la corporation
3934-1 fév.

Don DE SANG
Don DE VIE

MAISON A VENDRE

Stornoway
Comté de Frontenac
Maison genre plain-pied (8,5 et 11 m) et garage sur un terrain de 0,7 hectare ayant une façade sur route asphaltée. Chauffage à l'huile et abri d'auto.
Cet emplacement comprend le lot P-22, rang 2 Sud-Ouest, cadastre du canton Winslow.
Les offres d'achats devront être reçues au siège social de l'Office avant 16:00 heures le 18 février 1986 et avoir été complétées sur les formules officielles disponibles à l'Office du crédit agricole du Québec, 1020, Route de l'Eglise, Bureau 500, Ste-Foy, QC, G1V 4P2.
Les personnes qui désirent obtenir des informations concernant cette propriété, se procurer les formules pour soumissionner ou aller visiter la propriété, doivent s'adresser à:
M. Louis Sylvain, ing. for. (418) 228-7637
N.B.: L'Office se réserve le droit de ne pas considérer toute soumission inférieure à 25 000$ et de n'accepter ni la plus haute ni aucune des offres.
REFERENCE: 8576
51028-1 fév.

569-9501 = LES PETITES ANNONCES DE LA TRIBUNE

ATTENTION CULTIVATEURS!

LAFAILLE & FILS Ltée

Prix payés cette semaine aux 2 encans

VEAUX DE CHOIX	livre 1.10 à 1.30
VEAUX MOYENS	livre .80 à 1.10
VEAUX COMMUNS	livre .65 à .80
VACHES DE CHOIX	livre .46 à .52
VACHES MOYENNES	livre .43 à .46
VACHES COMMUNES	livre .37 à .43
TAUREAUX DE CHOIX	livre .60 à .65
TAUREAUX MOYENS	livre .55 à .60
BOUVILLONS DE CHOIX	livre .65 à .73
BOUVILLONS MOYENS	livre .55 à .65
TAURES DE CHOIX	livre .55 à .64
TAURES MOYENNES	livre .50 à .55
TRUIES	livre .35 à .41
PORCS (Vivants) cent livres	$57.00 à $58.00
PORCELETS 35 lb et plus	$42.00 à $44.00
PORCELETS 30 à 35 lb	$40.00 à $42.00
PORCELETS 25 à 30 lb	$38.00 à $40.00
Veaux de maïs grain Pes. 325 à 410 lb	Choix, livre .70 à .92
Veaux de remplacement de 100 à 130 lb	Moyen, livre .90 à 1.30

875-3577 **849-4321**
Bureau (Coaticook): 849-3606
Encan Sawyerville — Encan Coaticook
02476

PROVINCE DE QUEBEC
Ville de Rock Forest

ROCK FOREST

AVIS PUBLIC

EST PAR LES PRESENTES DONNE par le soussigné, greffier de la susdite ville, QUE:
Aux propriétaires inscrits le 13 janvier 1986, au rôle d'évaluation alors en vigueur dans la Ville de Rock Forest à l'égard d'un immeuble situé dans la Ville de Rock Forest et aux locataires d'immeubles situés dans la même Ville et inscrits sur la liste électorale révisée.
AVIS PUBLIC est donné par le soussigné, Greffier de la Ville de Rock Forest:
QUE lors d'une séance spéciale de consultation tenue le 13 janvier 1986, le Conseil municipal de la Ville de Rock Forest a adopté le règlement #653 amendant le règlement de zonage #506, afin de modifier le zonage en vigueur dans la Ville de Rock Forest, soit au plan V-6302, pour modifier une partie de la zone RA-30 (résidentielle unifamiliale) pour qu'elle devienne le prolongement de la zone RC-5 (multifamiliale en rangée) et de renuméroter un résidu de la zone RA-30 pour devenir RA-58.
Lesdites zones RA-30, RC-5 et RA-58, de même que la zone contiguë CC-27 admise à la procédure d'enregistrement, sont délimitées tel qu'il apparaît au plan annexé au règlement de zonage #506 dont extrait est reproduit dans le présent avis:

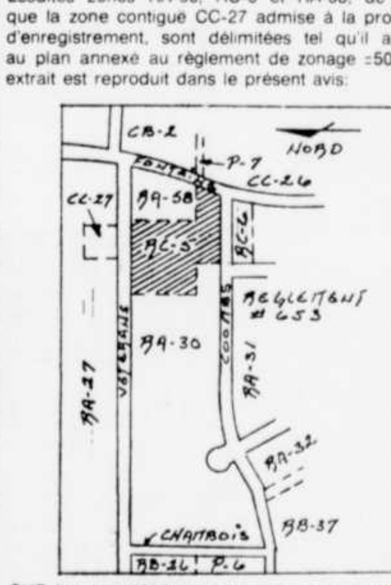

QUE les propriétaires et locataires parmi ci-dessus visés qui étaient majeurs et citoyens canadiens à la date du 13 janvier 1986, s'il s'agit de personnes physiques, ou qui auront satisfait aux exigences de l'article 385 de la Loi des cités et villes, s'il s'agit de corporations commerciales ou associations, peuvent demander que le règlement #653 fasse l'objet d'un scrutin secret selon les articles 385 à 396 de la Loi des cités et villes.
QUE cette demande a lieu selon la procédure d'enregistrement prévue aux articles 370 à 384 de la Loi des cités et villes et aux fins de laquelle procédure les personnes habiles à voter sur le règlement en question auront accès à un registre tenu à leur intention de 9h00 à 19h00, les 10 et 11 février 1986, au bureau du Greffier, à l'Hôtel de ville de Rock Forest, 4339 boulevard Bourque à Rock Forest.
QUE le nombre requis de demandes enregistrées pour que le règlement #653 fasse l'objet d'un scrutin secret est de 17 personnes et qu'à défaut de ce nombre, le règlement en question sera réputé approuvé par les personnes habiles à voter.
QUE toute personne habile à voter sur ce règlement peut le consulter au bureau du greffier aux heures ordinaires de bureau et pendant les heures d'enregistrement.
QUE le résultat de cette consultation par la procédure d'enregistrement sera annoncé le 11 février 1986, à 19h00, dans la salle des délibérations du Conseil municipal de la Ville de Rock Forest, située à l'Hôtel de ville au 4339 boulevard Bourque à Rock Forest.
Donné à Rock Forest ce premier jour de février mil neuf cent quatre-vingt-six.
Me HELENE SIMONEAU
Greffier
3955-1 fév.

CANADA
Province de Québec
Corporation municipale de la Ville de Lennoxville

AVIS PUBLIC

Adoption du règlement numéro 347-08

Avis est par les présentes donné par le soussigné Secrétaire-trésorier de la susdite municipalité,
que le 20 janvier 1986, le Conseil municipal de la Ville de Lennoxville a adopté le règlement numéro 347-08 des règlements municipaux de la Ville de Lennoxville, modifiant le règlement numéro 347-06 (347 et ses amendements) relatif aux tarifs pour l'eau au compteur.
L'original dudit règlement numéro 347-08 est gardé au bureau du Secrétaire-trésorier, en l'Hôtel de Ville, où toute personne intéressée peut en prendre connaissance.
DONNÉ À LENNOXVILLE, le 23e jour de janvier 1986.
Jules Gervais, o.m.a.
secrétaire-trésorier
3935-1 fév.

MUNICIPALITE DE FLEURIMONT

DEMANDE DE SOUMISSIONS

La Municipalité de Fleurimont demande des soumissions pour l'achat de chaises (1500) et de tables (100) pour son Centre communautaire.
Les formules de soumissions sont disponibles au bureau municipal, 1735, Chemin Galvin, Fleurimont et seules les soumissions présentées sur ces formules seront valables.
Les soumissions seront reçues au bureau municipal jusqu'à 16:00 hres (4:00 hres P.M.) jeudi le 13 février 1986. Elles seront ouvertes au même lieu et à la même heure. La Municipalité de Fleurimont ne s'engage pas à accepter ni la plus basse ni la plus haute, ni aucune des soumissions présentées.
Roger Caron, sec.-trés.
3850-31 janv.-1-3 fév.

CANADA
PROVINCE de QUEBEC
District de ST-FRANCOIS
450-05-000148-854
DANS LA COUR SUPERIEURE
CAISSE POPULAIRE STE-FAMILLE
DEMANDERESSE
VS
FERNAND POULIOT, MONIQUE MATTEAU
DEFENDEURS

AVIS PUBLIC

EST PAR LE PRESENT donné que les effets mobiliers des défendeurs, saisis en cette cause seront vendus au 601, rue Union, à Sherbrooke, le 12ième jour de février 1986, à 11 heures de l'avant-midi, savoir:
2- comptoirs vitrés; 1- caisse NCR modèle 2120-1200; 1- congélateur à crème glacée Schaefer 151166C; 1- distributeur à journaux; 1- distributeur à bas nylon; 1- réfrigérateur à liqueur horizontal OUI K01D; 1- réfrigérateur à bière Universal série A2321; 1- extincteur Pyrene 559292; 1- distributeur à cartes de souhaits; 2- boites de filtres à air climatisé; 1- système de climatisation thermo-pompe York; 1- compresseur "Capeland" modèle PEAH00501 AA001; 1- compresseur "Tecumsek" modèle A67465BC.
Condition: argent comptant ou chèque certifié.
PELLETIER & ASSOCIES, HUISSIERS
Par: Richard Plante, huissier
111 Ouest, rue King, Suite 302
Sherbrooke
Tél: 569-9819
4011-1 fév.

MUNICIPALITE DE GRANTHAM-OUEST
RUES PARENTEAU, PASCAL ET ALAIN
PROJET D'AQUEDUC, D'EGOUTS ET DE VOIRIE

APPEL D'OFFRES

MAITRE DE L'OUVRAGE (propriétaire)
La Municipalité de Grantham-Ouest
1425, boul. Lemire
DRUMMONDVILLE (Québec)
J2C 2B2
Tél.: (819) 477-5322
MAITRE D'OEUVRE (ingénieur)
Hamel, Beaulieu & Associés
150, rue Marchand, bureau 600
DRUMMONDVILLE (Québec)
J2C 4N1
Tél.: (819) 478-8191
PROJET
Rues Parenteau, Pascal et Alain
Aqueduc, égouts et voirie
N/Référence: 0555780
Ce projet consiste en la construction d'un réseau d'alimentation en eau potable, d'un égout domestique, d'un égout pluvial, des infrastructures routières sur une longueur d'environ 740 mètres.
CONDITIONS
Les soumissions (l'original et deux copies) seront remises au maître de l'ouvrage dans une enveloppe scellée portant mention "Soumission pour projet #0555780". Les qualifications des soumissions devront être remises dans une seconde enveloppe scellée portant mention "Qualifications". Ces deux (2) enveloppes seront insérées dans une troisième enveloppe portant mention "Projet #0555780".
Les soumissions seront présentées avant 16h00, le 17 février 1986, au bureau du maître de l'ouvrage.
Ces soumissions seront ouvertes publiquement le 17 février 1986, à 20h00 à la salle du conseil au 325, boulevard St-Joseph Ouest.
Seuls sont admis à soumissionner ceux qui ont obtenu les documents à leur nom et qui ont leur établissement principal dans la province de Québec.
Toute soumission, pour être valide, doit être accompagnée d'un cautionnement de soumission de 10% du montant de la soumission sous forme de chèque visé ou de cautionnement fait au nom du maître de l'ouvrage.
DOCUMENTS
Les documents de soumission pourront être obtenus au bureau du maître d'oeuvre moyennant un dépôt, non remboursable, de vingt-cinq dollars (25,00$) sous forme de chèque visé ou comptant, à partir du 27 janvier 1986.
ADJUDICATION
La Municipalité de Grantham-Ouest ne s'engage pas nécessairement à accepter ni la plus basse, ni aucune des soumissions reçues, ni à encourir aucuns frais, ni aucune obligation d'aucune sorte envers le ou les soumissionnaires.
Gilles Raiche
Secrétaire-trésorier
3940-1 fév.

la tribune les décès...les avis...les remerciements...les funérailles...

FOURNIER DUCHARME
(Mme Yvonne)

— Au C.H. Coaticook, le 29 janvier 1986, est décédée Mme Yvonne Ducharme, à l'âge de 78 ans, épouse de feu Wilfrid Fournier, demeurant au 222, rue Jeanne Mance, Coaticook. La dépouille mortelle est à la

Coopérative Funéraire de Coaticook, 284, rue Child Coaticook, Qué

Tél.:849-6688
Léandre Quirion, dir.

Heures de visite **VENDREDI** de 14h à 16h et de 19h à 21h. Jour des funérailles de 9h jusqu'au départ du salon à 10h15. Funérailles samedi le 1er février 1986, à 10h30, en l'église St-Jean L'Evangéliste. Inhumation au cimetière St-Edmond. La défunte laisse dans le deuil ses enfants: Mme Huguette Richard, Sallen, N.H.; M. Mme Serge Fournier, Floride; ses frères et soeurs: M. Mme Ernest Boulanger, Nashua, N.H.; Soeur Laura Boulanger, Présentation de Marie, Sherbrooke; Mme Blanche Richard, Lebanon, N.H.; Mme Léonie Dubé, Coaticook; M. Mme Armand Ducharme, Coaticook; Mlle Fleurette Ducharme, Coaticook; Mme Germaine Ducharme, Hartford, Conn.; ses beaux-frères et belles-soeurs: M. Mme Julien Fournier; Mme Gérard Fournier; M. Mme Raymond Fournier; Mme Julienne Charland; M. Mme Paul Fournier; M. Mme Roma Fournier, tous de Magog; ses petits-enfants, arrière-petits-enfants, plusieurs autres parents et amis.

AUCLAIR BÉLANGER
(Mme Florence)

— Au C.H. Hotel-Dieu, le 30 janvier 1986, est décédée Florence Bélanger, à l'âge de 69 ans et 8 mois, épouse de feu Napoléon Auclair autrefois de Rock Forest, demeurant à Fleurimont. La dépouille mortelle est à la

Coopérative Funéraire de l'Estrie
526 rue Prospect
Sherbrooke, Qué
Tél.:565-7646

Heures de visite de 14h à 16h et de 19h à 22h. Jour des funérailles de 8h jusqu'au départ du salon à 9h40. Funérailles lundi le 3 février 1986, à 10h en l'église Notre-Dame de la Protection. Inhumation au cimetière de Rock Forest. La défunte laisse dans le deuil ses enfants: M. Mme André Auclair, Sherbrooke; M. Mme Jean-Pierre Grenier (Micheline), Fleurimont; sa soeur: M. Mme Wellie Poirier (Jeanne d'Arc), Sherbrooke; ainsi que de nombreux petits-enfants, neveux, nièces, autres parents et amis.

FREDETTE
(M.Léo)

— A C.H.U.S., le 29 janvier 1986, est décédé M. Léo Fredette, à l'âge de 78 ans, époux de Roméa René, demeurant à Baie Fredette, St-Zacharie de Windsor. La dépouille mortelle est au salon

A. Boisvert & Fils
64, 3ème Ave
Windsor, Qué.
Tél.:845-3477

Heures de visite jeudi de 19h à 22h, vendredi de 14h à 16h et de 19h à 22h. Jour des funérailles de 10h jusqu'au départ du salon à 13h45. Funéraille samedi 1er février 1986, à 14h, en l'église St-Zacharie de Windsor. Inhumation au cimetière de Windsor. Le défunt laisse dans le deuil outre son épouse, ses enfants: M. Mme Alphée Gagnon (Huguette); M. Mme Roger Fredette; M. Mme Doris Roy (Denise); M. Mme Gérard Fredette; M. Jean-Marc Fredette; M. Mme Lionel Fredette; M. Denis Fredette; M. Mme André Fredette; M. Mme Réjean Fredette; ses frères et soeurs: Mme Yvonne Beauchesne; M. et Mme Evariste Fredette; Mme Ernestine Pelchat; Mme Blanche Gaulin, M. Mme Maurice Fredette; M. Mme Anicette Fredette. Beaux-frères, belles-soeurs: M. et Mme Emile Sawyer (Germaine); M. et Mme Lionel René; Mme Maria Duval. 16 petits-enfants; plusieurs autres parents et amis.

GINGUES
(M. Rolland)

— A Cowansville, le 31 janvier 1986, est décédé M. Rolland Gingues, à l'âge de 70 ans, époux de Eliane Palardy, demeurant à Cowansville. La dépouille mortelle est à la maison funéraire

Desourdy, Wilson
109 William
Cowansville, Qué.

Heures de visite, samedi et dimanche de 14h à 17h et de 19h à 22h. Jour des funérailles, de 9h jusqu'au départ du salon à 10h15. Funérailles le lundi 3 février 1986, à 10h30, en l'église Ste-Thérèse. Inhumation au cimetière paroissial. Le défunt laisse dans le deuil ses enfants: M. Mme Jean-Guy Gingues, Sherbrooke; M. Mme Georges Lapointe (Micheline), Cowansville; M. Mme Serge Gingues, Cowansville; M. Gaétan Gingues, Cowansville; M. Mme Robert Gingues, Cowansville; M. Mme Bertrand Gingues, Trois-Rivières, M. Mme Brian Rychard (Sylvie), Brigham; M. Mme Yves Chouinard (France), Cowansville; ainsi que plusieurs frères et soeurs, beaux-frères et belles-soeurs, parents et amis.

GRAPES
(M. Douglas G.)

— A Sawyerville, le 29 janvier 1986, est décédé Douglas Galon Grapes, à l'âge de 68 ans, époux de Hilda Rand et feu Marguerite Wheeler, demeurant à Sawyerville. La dépouille mortelle est au salon funéraire

L.O. Cass & Fils
55 rue Cookshire
Sawyerville, Qué
Tél.:562-2685

Heures de visite de 14h à 16h et de 19h à 21h. Jour des funérailles de 13h jusqu'au départ du salon à 14h15. Funérailles samedi 1er février 1986, à 14h30, en l'église Unie de Sawyerville, Qué. Inhumation au cimetière Eaton. Le défunt laisse dans le deuil outre son épouse Hilda, ses enfants: Mme Roger D'Aoust (Karen); Leigh et son épouse Peggy Lee; Charles et son épouse Maureen; Mme Jeff Clough (Merle); ses petits-enfants: Sylvia Ann, Angela et Jennifer D'Aoust; Jason, Crystal, Riley, Katherine, Sioblan et Heather Grapes; Teresa et Pamela Clough. Des DONS à la SOCIETE CANADIENNE du CANCER seraient grandement appréciés de la famille.

LACHARITÉ
(M. Rolland)

— A Sherbrooke, le 29 janvier 1986, est décédé Rolland Lacharité, à l'âge de 62 ans, époux de Délia Labrecque Perreault, demeurant à Fleurimont. La dépouille mortelle est au salon funéraire

A. Bélisle (71) Inc.
505 rue Short
Sherbrooke, Qué
Tél.:562-8866
Germain Gendron, Prés.
Paul Rodrigue, dir.

Heures de visite jeudi de 19h à 22h, vendredi de 14h à 16h et de 19h à 22h. Jour des funérailles de 8h30 jusqu'au départ du salon à 9h45. Funérailles samedi le 1er février 1986, à 10h, en l'église Notre-Dame de la Protection. Inhumation au cimetière St-Michel. Le défunt laisse dans le deuil son épouse Délia Labrecque Lacharité; sa mère: Alexandra Lacharité Gagné; ses frères et soeurs: M. Mme Roger Larcharité (Madeleine), Fleurimont; M. Mme Gilles Lacharité (Jacqueline), Fleurimont; M. Mme Fernand Lacharité (Denise), Stoke; M. Mme Paul Lacharité (Andrée), Ste-Catherine; Mlle Micheline Lacharité, Montréal; sa belle-soeur Suzanne Desbiens Lacharité; ses oncles et tantes: Germaine Duchesne; Roland Duchesne; Gertrude St-Jacques; Gérard Duhesne (Shirley); Jeannette Lacharité; ses beaux-frères et belles-soeurs: M. Mme Ovila Drouin (Rose Labrecque), Sherbrooke; M. Mme Roger Couture (Gyslaine), Sherbrooke; M. Mme Guy Gauvin (Jeannine Labrecque), Drummondville; M. Mme Robert Demers (Denise), U.S.A.; M. Mme Noël Labrecque (Anna), Roxton Pond; M. Mme Rock Labrecque (Julia), Ste-Rose; ses beaux-enfants: Monique Perreault; Claudette Martineau; ainsi que plusieurs petits-enfants, neveux, nièces, autres parents et amis.

In memoriam

AUCLAIR-BELANGER (Mme Florence), 69 ans, Rock Forest, décédée le 30 janvier.
DORAIS (Mme Aurore), 89 ans, St-Léonard d'Aston, décédée le 30 janvier.
FOURNIER-DUCHARME (Mme Yvonne), 78 ans, Coaticook, décédée le 29 janvier.
FREDETTE (M. Léo), 78 ans, Sherbrooke, décédé le 29 janvier.
GINGUES (M. Rolland), 70 ans, Cowansville, décédé le 31 janvier.
GRAPES (M. Douglas), 68 ans, Sawyerville, décédé le 29 janvier.
LACHARITE (M. Rolland), 62 ans, Fleurimont, décédé le 29 janvier.
MARCOTTE (M. Antonio), 88 ans, Ayer's Cliff.
POULIOT (Mme Alexandrina), 84 ans, Drummondville, décédée le 28 janvier.
RICHARD-DESLONGCHAMPS (Mme Vve Imelda), 83 ans, Sherbrooke, décédée le 30 janvier.
SAMSON (M. Alcide), 79 ans, Sherbrooke, décédé le 30 janvier.
SENECAL (Mlle Alberte), 68 ans, Drummondville, décédée le 29 janvier.
TALBOT (M. Maurice), 67 ans, Cookshire, décédé le 28 janvier.
TURMEL (M. Cléophas), 87 ans, Drummondville, décédé le 30 janvier.

RICHARD Deslongchamps
(Mme Vve Imelda)

— Au C.H. St-Vincent de Paul, le 30 janvier 1986, est décédée Imelda Richard Deslongchamps, à l'âge de 83 ans et 10 mois, épouse de feu Ernest Deslongchamps, demeurant à Sherbrooke. La dépouille mortelle est à la

Coopérative Funéraire de l'Estrie
530 Prospect
Sherbrooke, Qué
Tél.:565-7646

Heures de visite de 14h à 16h et de 19h à 22h. Jour des funérailles de 10h30 jusqu'au départ du salon à 13h45. Funérailles samedi le 1er février 1986, à 14h, en l'église St-Sacrement de Sherbrooke. Inhumation au cimetière St-Michel. La défunte laisse dans le deuil ses enfants: M. Mme René Deslongchamps (Simone), Québec; Jeanne D'Arc (Conrad Turcotte), Lac Mégantic; Jeanne Mance (Marcel Gagnon), Sherbrooke; Jean-Paul Deslongchamps, Sherbrooke; son gendre: Vittorio Zanatta, Sherbrooke; ses frères et soeurs: Mme Alma Payette, Montréal; Mme Aurélie

Suite de "Décès... Avis"... à la page suivante

Services communautaires

L'ESCALE — Maison d'hébergement pour femmes victimes de violence et leurs enfants — 569-3611
ALCOOLIQUES ANONYMES — 564-0070
POLICE 821-5555 POMPIERS 821-5511
VILLA MARIE-CLAIRE — Assistance maternité — 563-1622
LE SEUIL de l'ESTRIE Inc. — Service d'aide aux hommes en difficulté de couples — 821-2420
SECOURS-AMITIE — Poste d'écoute à toute heure du jour et de la nuit — 564-2323
03442

REMERCIEMENTS

Remerciements au Sacré-Coeur pour faveur obtenue. Que le Sacré-Coeur de Jésus soit loué, adoré et glorifié à travers le monde pour des siècles et des siècles. Amen. Dites cette prière 6 fois par jour pendant 9 jours et vos prières seront exaucées même si cela semble impossible. N'oubliez pas de remercier le Sacré-Coeur avec promesse de publication quand la faveur sera obtenue.

34689 **L.R.P.**

REMERCIEMENTS AU ST-ESPRIT pour faveur obtenue

34692 **M.D.P.**

CHUS

CENTRE HOSPITALIER UNIVERSITAIRE DE SHERBROOKE

APPEL D'OFFRES

Le Centre hospitalier universitaire de Sherbrooke désire recevoir des propositions de location de locaux pour son département de Santé Communautaire, secteur planification des naissances.

Les proposants peuvent se procurer les documents inhérents au Centre hospitalier universitaire de Sherbrooke, 3001, 12ième avenue nord, Sherbrooke, Québec, J1H 5N4, au bureau du responsable des approvisionnement à la pièce 2631.

L'ouverture des propositions se fera le 18 février à 1986 à 14h00 à la pièce 2615, où pourront y assister les proposants. Les propositions doivent être rendues au bureau du responsable des approvisionnements pour le 18 février à 12h00.

Le Centre hospitalier universitaire de Sherbrooke, ne s'engage à accepter ni la plus haute, ni la plus basse, ni aucune des propositions.

4004-1-3-4 fév.

FERME A VENDRE

Rang St-Léopold
Ste-Clothilde
Comté d'Arthabaska

Ferme d'environ 7 hectares avec maison (bungalow 28' x 44' avec abri d'auto), étable à veaux 100' x 40' et fosse à fumier. Bâtisses érigées en 1980. Les équipements suivants sont considérés immeubles par destination: écureur, silo à moulée de 11 tonnes, chauferettes, cages, chauffe-eau.

Cette ferme comprend le lot ½ N.O. 999, rang 9, paroisse Ste-Séraphine.

Les offres d'achat devront être reçues au siège social de l'Office avant 16:00 heures le 18 février 1986 et avoir été complétées sur les formules officielles disponibles à l'Office du crédit agricole du Québec, 1020, route de l'Eglise, Bureau 500, Ste-Foy, QC, G1V 4P2.

Les personnes qui désirent obtenir des informations concernant cette propriété, se procurer des formules pour soumissionner ou aller visiter la propriété, doivent s'adresser à l'une ou l'autre des personnes suivantes:

a) M. Mario Marchand, directeur régional St-Georges de Beauce (418) 228-7637
b) M. Michel Genest, conseiller en financement agricole Victoriaville (819) 758-8239

N.B.: L'Office se réserve le droit de ne pas considérer toute soumission inférieure à 52 000$ et de n'accepter ni la plus haute ni aucune des offres.

NOTE: Les soumissionnaires pourront communiquer avec le Ministère de l'Environnement au 1-819-373-7341 s'ils veulent connaître les exigences requises pour l'obtention d'un permis d'exploitation.

REFERENCE: 4157
N-51051- 1er fév.

569-9501 = LES PETITES ANNONCES DE LA TRIBUNE

ROCK FOREST

PROVINCE DE QUEBEC
Ville de Rock Forest

AVIS PUBLIC

EST PAR LES PRESENTES DONNE par le soussigné, greffier de la susdite ville, QUE:

Aux propriétaires inscrits le 13 janvier 1986, au rôle d'évaluation alors en vigueur dans la Ville de Rock Forest à l'égard d'un immeuble situé dans la Ville de Rock Forest et aux locataires d'immeubles situés dans la même Ville et inscrits sur la liste électorale révisée.

AVIS PUBLIC est donné par le soussigné, Greffier de la Ville de Rock Forest.

QUE lors d'une séance spéciale de consultation tenue le 13 janvier 1986, le Conseil municipal de la Ville de Rock Forest a adopté le règlement ±657 amendant le règlement ±506, pour ajouter un paragraphe F à l'article 7.4 et un paragraphe E à l'article 7.5, afin de permettre les projets d'ensemble dans les zones "RC" et "RD".

QUE les propriétaires et locataires parmi ceux ci-dessus visés qui étaient majeurs et citoyens canadiens à la date du 13 janvier 1986, s'il s'agit de personnes physiques, ou qui auront satisfait aux exigences de l'article 385 de la Loi des cités et villes, s'il s'agit de corporations commerciales ou associations, peuvent demander que le règlement ±657 fasse l'objet d'un scrutin secret selon les articles 385 à 396 de la Loi des cités et villes.

QUE cette demande a lieu selon la procédure d'enregistrement prévue aux articles 370 à 384 de la Loi des cités et villes et aux fins de laquelle procédure les personnes habiles à voter sur le règlement en question auront accès à un registre tenu à leur intention de 9h00 à 19h00, les 10 et 11 février 1986, au bureau du Greffier, à l'Hôtel de ville de Rock Forest, 4339 boulevard Bourque à Rock Forest.

QUE le nombre requis de demandes enregistrées pour que le règlement ±657 fasse l'objet d'un scrutin secret est de 500 personnes et qu'à défaut de ce nombre, le règlement en question sera réputé approuvé par les personnes habiles à voter.

QUE toute personne habile à voter sur ce règlement peut le consulter au bureau du Greffier aux heures ordinaires de bureau et pendant les heures d'enregistrement.

QUE le résultat de cette consultation par la procédure d'enregistrement sera annoncé le 11 février 1986, à 19h00, dans la salle des délibérations du Conseil municipal de la Ville de Rock Forest, située à l'Hôtel de ville au 4339 boulevard Bourque à Rock Forest.

DONNE à Rock Forest ce premier jour de février mil neuf cent quatre-vingt-six.

ME HELENE SIMONEAU
Greffier

3958-1 fév.

CANADA
PROVINCE de QUEBEC
District de ST-FRANCOIS
450-02-000613-854
DANS LA COUR PROVINCIALE
ROBERT & ROBERT (1978) LTEE
DEMANDEUR
-VS-
ANTHONY PERKINS
DEFENDEUR

AVIS PUBLIC

EST PAR LE PRESENT donné que les effets mobiliers du défendeur, saisis en cette cause seront vendus à R.R. 1, Sawyerville, le 12ième jour de février 1986, à 12 heures de l'avant-midi, savoir:

1- poêle à bois antique de marque TREASURE; 1- harmonium antique de Marque Bell; 1- meuble antique bibliothèque; 1- bureau secrétaire, 8 tiroirs, antique; 1- filière, 3 tiroirs; 1- table de travail antique; ainsi que d'autres effets trop long à énumérer.

Les mêmes effets ont été saisis pour la cause 851993074.
VILLE DE MONTREEAL VS ANTHONY J. PERKINS
Conditions: argent comptant, chèque certifié
PELLETIER & ASSOCIES huissiers
Par: Richard Beauregard huissier
111 Ouest, rue King, Suite 302
Sherbrooke
Tél.: 569-9819

4012-1 fév.

LOI SUR LA FAILLITE

DANS L'AFFAIRE DE LA FAILLITE DE:
PIERRE DOZOIS, photographe professionnel, opérant un commerce sous la raison sociale de "La Photo Pierre Dozois Enr." au 102, rue Marchand, Drummondville et domicilié au 56, rue Des Cèdres, Drummondville, Province de Québec, CANADA (J2C 3E6)
N.A.S.: 221-759-871
Débiteur

AVIS AUX CREANCIERS DE LA PREMIERE ASSEMBLEE

Avis est par les présentes donné que Pierre Dozois a fait une cession le 23e jour de janvier 1986 et que la première assemblée des créanciers sera tenue le 11e jour de février 1986, à 11:00 heures de l'avant-midi, au Bureau du Syndic, 915, boulevard St-Joseph, 2e étage, en la ville de Drummondville, dans la Province de Québec.

DATE DE SHERBROOKE, Québec, ce 27e jour de janvier 1986.

YVES GUAY DE TROTTIER, MICHAUD, GUAY & ASSOCIES INC.
Syndic

3949-1 fév.

trottier michaud guay & ass. inc

APPEL D'OFFRES

CAISSE POPULAIRE DE BROMPTONVILLE
VENTE DE SON IMMEUBLE

La Caisse populaire de Bromptonville demande des soumissions pour l'achat de son immeuble situé au 9 de la rue Notre-Dame à Bromptonville.

Cet immeuble est constitué d'un édifice de 5 700 pieds carrés répartis sur trois (3) étages et est situé sur un terrain d'environ 11 600 pieds carrés.

Un des étages de l'édifice est occupé par deux (2) logements de 4½ pièces, tandis que les deux (2) autres étages sont actuellement occupés par les locaux de la caisse.

L'évaluation municipale de l'immeuble pour 1985 était de 155 036$.

L'acheteur de l'edifice pourra en prendre possession dès le 1er juin 1986.

Les soumissions devront être présentées sur des formules prévues à cet effet et fournies par la caisse populaire. Elles devront être accompagnées d'un chèque visé fait à l'ordre de la Caisse populaire de Bromptonville et représentant 10% du montant de la soumission.

Les soumissions en deux (2) exemplaires, dans des enveloppes cachetées, seront reçues au bureau du soussigné jusqu'à 14h00 le 14e jour de février 1986.

La Caisse populaire de Bromptonville ne considérera aucune offre inférieure à 75 000$ et de plus, elle ne s'engage à accepter ni la plus haute ni aucune des soumissions.

Gilles Grandmont, directeur
Caisse populaire de Bromptonville
9, rue Notre-Dame
Bromptonville (Québec)
J0B 1H0
Tél.: (819) 846-2766

03693

Remerciements

"Regardez la vie que je commence et non celle que je finis".
Vous êtes venus nombreux pour partager notre peine. Vos témoignages de sympathie nous ont aidés à vivre ces heures pénibles. Nous avons été très sensibles à votre soutien de quelque manière que ce soit, lors du décès de

MME ESMA TREMBLAY
survenu le 8 janvier 1986

Nous, son époux et ses enfants, voulons vous exprimer toute notre profonde gratitude.

Veuillez considérer ces remerciements comme personnels.

34677

MESSE 1er ANNIVERSAIRE

A la douce mémoire de

M. LIONEL PICOTTE
survenu le 4 fév. 1985

Le 4 fév. 1986, nous rappelle ton départ pour un monde meilleur. Déjà une année s'est écoulée, mais ton souvenir est toujours parmi nous et ce souvenir impérissable nous permettra un jour où nous serons réunis à jamais, de vivre le bonheur éternel.

Ton épouse, tes enfants et petits-enfants.

Une messe sera célébrée, le dimanche 2 février, 1986, en la chapelle de l'Hôpital d'Youville, à 10h15.

Parents et amis sont invités à y assister.

34699

Remerciements

A toutes les personnes qui soit par offrandes de messes, cartes de condoléances, assistance aux funérailles et quelques aides reçues en manifestant leur sympathie lors du décès de

M. GEORGES THIBAULT
survenu le 14 janvier 1986

Nous désirons exprimer toute notre reconnaissance et vous êtes prié de considérer ces remerciements comme personnels.

Ses enfants.

34698

Remerciements

Vous êtes venus nombreux pour partager notre peine, vos témoignages de sympathie nous ont aidés à vivre ces heures pénibles. Nous avons été très sensibles à votre soutien de quelque manière que ce soit, lors du décès de mon époux

M. WALLACE COATES
survenu le 12 janvier 1986
à l'âge de 80 ans et 4 mois.

Moi, son épouse Béatrice Coates, son fils Francis, et sa belle-fille Doris, voulons vous exprimer toute notre profonde gratitude.

Veuillez considérer ces remerciements comme personnels.

34701

Remerciements

"Seigneur, rendez-lui en bonheur près de vous ce qu'elle a donné en tendresse et dévouement".
Très sensibles au témoignage de votre sympathie à notre égard, nous vous remercions pour le réconfort apporté, soit par offrandes de messes, fleurs, cartes de condoléances, visites au salon, assistance aux funérailles et de quelque manière que ce soit, lors du décès de

MME OLIVETTE BOISSONNEAULT
(épouse en premières noces de feu David Labrecque et en deuxièmes noces de feu Léopold Pelletier)
survenu le 25 novembre 1985

Ses enfants Cécile Labrecque-Pérez et M. Mme Michel Trahan, ainsi que ses petits-enfants Carolina, Maryse et Michel.
Veuillez considérer ces remerciements comme personnels.

34702

Sincères Remerciements

Les membres de la famille de Madame Germaine Hinse, M. Mme Célestin Arsenault (Marie-Claire), Frère Raynald Hinse, M. Mme Hector Hinse (Monique), M. Mme Eugène McClish (Emilienne), son ami Joseph Jourdain très touchés des marques de sympathie reçues, soit par offrandes de messes, fleurs, visites au salon mortuaire, assistance aux funérailles ou de quelque manière que ce soit, désirent remercier toutes les personnes qui ont partagé leur deuil lors du décès de

MADAME GERMAINE HINSE
survenu le 29 décembre 1985, à l'âge de 79 ans.

Un merci tout spécial s'adresse au médecin traitant du Centre Hospitalier d'Asbestos et à tout le personnel de la médecine interne ainsi qu'à l'aumônier.

Veuillez considérer ces remerciements comme personnels.

34693

Remerciements

Les familles Audet, Giguère, Couture, vous prient d'agréer leurs sincères remerciements pour les témoignages d'affection et de fraternité que vous leur avez témoignés, lors du décès de

MME ALBEA AUDET
survenu le 13 janvier 1986

Parents et amis sont priés de considérer ces remerciements comme personnels.

34703

remerciements

Nous désirons remercier bien sincèrement toutes les personnes qui, soit par offrandes de messes, fleurs, cartes de condoléances, assistance aux funérailles ou de quelque manière que ce soit, nous ont témoigné de la sympathie lors du décès de

M. J.-ADRIEN CHAMPEAU
décédé le 29 décembre 1985
à l'âge de 83 ans et 9 mois

Son épouse Albertine et ses enfants.
Veuillez considérer ces remerciements comme personnels.

34877

Remerciements

"Regardez la vie que je commence et non celle que je finis".
Vous êtes venus nombreux pour partager notre peine. Vos témoignages de sympathie nous ont aidés à vivre ces heures pénibles. Nous avons été très sensibles à votre soutien de quelque manière que ce soit, lors du décès de

MME IMELDA CHAREST-BRODEUR
survenu le 22 janvier 1986

Ses enfants et petits-enfants.
Veuillez considérer ces remerciements comme personnels.

34695

MESSE 1er ANNIVERSAIRE

"Ceux que nous avons aimés et que nous avons perdus ne sont plus où ils étaient, mais ils sont toujours et partout où nous sommes".

A LA DOUCE MEMOIRE DE
M. l'abbé DENIS LAPOINTE

décédé le 10 février 1985
Une messe anniversaire sera célébrée le dimanche 9 février 1986, en l'église St-Esprit, à 10h15.

Les membres de la famille.

Parents et amis sont invités à y assister.

34705

AVIS DE DECES

Tarifs suivant formule	Avec Photo	Sans Photo
Une insertion	$24.00	$18.00
Deux insertions:	$39.00	$28.50
Trois insertions:	$44.00	$34.00

Le coût, selon nos normes, comprend les noms: du père, de la mère, de l'époux, de l'épouse, des enfants, des frères, des soeurs, beaux-frères et belles-soeurs. Si désiré, on peut ajouter: "ainsi que plusieurs petits-enfants et arrière-petits-enfants".

Un montant additionnel de $10.00 sera facturé si l'on ajoute des noms à ce que plus haut mentionné.

Par mesure de contrôle de véracité, La Tribune n'accepte les avis de décès que des entreprises funéraires.

COMPTE-RENDU DE FUNERAILLES

Texte fourni dactylographié $50
Texte non dactylographié, surcharge de $25

20650

la tribune les décès...les avis... les remerciements...les funérailles...

Chouinard, Montréal; M. Oscar Richard, Montréal; Mme Antoinette Desbiens, Québec; M. Mme Léo Richard (Noëlla), Lac Mégantic; M. Adjutor Richard, Montréal; M. Alphonse Richard, Montréal; ses belles-soeurs: Mme Hermine Richard, Lac Mégantic; Mme Rose Aimée Richard, Californie; Mme Cécile Richard; Mme Frébonia Deslongchamps, Montréal; ainsi que de nombreux petits-enfants et arrière-petits-enfants, neveux, nièces, autres parents et amis.

SAMSON
(M. Alcide)

— A Sherbrooke, le 30 janvier 1986, est décédé Alcide Samson, à l'âge de 79 ans, époux de Juliette Lord, demeurant à Sherbrooke. La dépouille mortelle est au salon funéraire

A. Bélisle (71) Inc.
505 rue Short
Sherbrooke, Qué
Tél.:562-8866
Germain Gendron, prés.
Paul Rodrigue, dir.

Heures de visite de 14h à 16h et de 19h à 22h. Jour des funérailles de 9h jusqu'au départ du salon à 10h15. Funérailles lundi le 3 février 1986, à 10h30, en l'église Immaculée Conception. Inhumation au cimetière St-Michel. Le défunt laisse dans le deuil son épouse Juliette Lord; ses enfants: M. Mme Gérard Samson (Irène), Sherbrooke; M. Mme Maurice Samson (Rita), Sherbrooke; M. Michel Samson, Ottawa; M. Mme Marcel Samson (Lorraine), Sherbrooke; M. Richard Samson, Longueuil; ses frères et soeurs, beaux-frères, belles-soeurs: M. Mme Théophile Latulippe (Adrienne), St-François Xavier; Mme Liliane Samson, Sherbrooke; Mme Thérèse Roberge, Port Lucy, Floride; Mme Diana Lord, Sherbrooke; Mme Florida Lord, Sherbrooke; M. Mme Joseph Morin (Réjeanne), Sherbrooke; Soeur Mariette Lord, Montréal; il laisse également dans le deuil ses petits-enfants, arrière-petits-enfants, neveux, nièces, autres parents et amis.

TALBOT
(M. Maurice)

— A Sherbrooke, le 28 janvier 1986, est décédé M. Maurice Talbot, à l'âge de 67 ans, époux de Cécile Roberge, demeurant à Cookshire. La dépouille mortelle est au salon funéraire

Vel & Elkas Inc.
601 Conseil
Sherbrooke, QC
Tél.: 565-1155
Steve Elkas, prés.
Clément Cartier, dir.

HEURES DE VISITE JEUDI ET VENDREDI de 14h à 17h et de 19h à 22h. Jour des funérailles de 9h30 jusqu'au départ du salon à 13h15. Funérailles samedi le 1er février 1986, à 14h en l'église St-Camille de Cookshire. Inhumation au cimetière de Cookshire. Le défunt laisse dans le deuil outre son épouse; ses enfants: M. Mme Normand Talbot (Henriette Labbé), Sept-Iles; M. Mme Jean-Luc St-Hilaire (Claire), Sherbrooke; M. Mme Jean-Louis Faucher (Suzanne), Sherbrooke; M. Mme Pierre Chapdeleine (Lucie), Cookshire; M. Mme Rénald Talbot (Suzanne Bélanger), Fleurimont; M. Mme Urbain Talbot (Lyne Campagna), St-Bruno; 9 petits-enfants; ses frères, beaux-frères et belles-soeurs: M. Mme Sauveur Talbot (Cécile), Sherbrooke; M. Mme Lucien Talbot (Jeanne D'Arc), Cookshire; M. Mme André Talbot (Thérèse), Cookshire; M. Mme Jean-Louis Talbot (Véronique), Lac-Mégantic; Mme Philippe Talbot (Jeanne), Cookshire; Mme Paul Talbot (Marie-Claire), Cookshire; M. Elphège Cloutier, Birchton; M. Mme Charles Rolfe (Rose), Cookshire; M. Mme Camille Roberge (Simone), Sherbrooke; Mme Huguette Carrier-Roberge-Côté (Paul), Waterville; Mme Majella St-Louis Talbot-Cousineau; ainsi que plusieurs neveux, nièces, autres parents et amis. Des DONS A LA FONDATION DU C.H.U.S. seraient grandement appréciés de la famille.

MARCOTTE
(M. Antonio)

— A Magog, est décédé Antonio Marcotte, à l'âge de 88 ans, époux de feu Marie-Louise Roy, demeurant à Ayer's Cliff. La dépouille mortelle est à la résidence funéraire

Léo-Paul Ledoux

Magog Inc.
150, rue Sherbrooke
Magog, Qué
Tél.:843-4473
Jacques Lecours, prés.

Heures de visite de 14h à 16h et de 19h à 22h. Jour des funérailles de 9h jusqu'au départ du salon à 10h45. Funérailles samedi le 1er février 1986, à 11h, en l'église St-Patrice. Inhumation au cimetière du même endroit. Le défunt laisse dans le deuil son frère: M. Joseph Marcotte, Magog; ses soeurs: Mme Maria Stebenne, Coaticook; Mme Christine Stebenne, Granby; son neveu: M. Mme Alexandre Marcotte, Ayer's Cliff; ainsi que plusieurs autres parents et amis.

La Tribune offre ses condoléances aux personnes affectées par le décès d'un être cher

PRIERE AU ST-ESPRIT

St-Esprit toi qui m'éclaircis tout, qui illumines tous les chemins pour que je puisse atteindre mon idéal, toi qui me donnes le don divin de pardonner et oublier le mal qu'on me fait et qui es avec moi dans tous les instants de ma vie, je veux pendant ce court dialogue te remercier pour tout et confirmer encore une fois que je ne veux pas me séparer de toi à jamais, même et malgré n'importe quelle illusion matérielle. Je désire être avec toi dans la gloire éternelle. Merci de ta miséricorde envers moi et les miens. (La personne devra dire cette prière pendant trois jours de suite. Après les 3 jours, la grâce demandée sera obtenue même si elle pourrait paraître difficile. Faire publier aussitôt que la grâce a été obtenue sans dire la demande, au bas mettre les initiales de la personne exaucée).
34690 L.R.P.

PRIERE AU ST-ESPRIT

St-Esprit toi qui m'éclaircis tout, qui illumines tous les chemins pour que je puisse atteindre mon idéal, toi qui me donnes le don divin de pardonner et oublier le mal qu'on me fait et qui es avec moi dans tous les instants de ma vie, je veux pendant ce court dialogue te remercier pour tout et confirmer encore une fois que je ne veux pas me séparer de toi à jamais, même et malgré n'importe quelle illusion matérielle. Je désire être avec toi dans la gloire éternelle. Merci de ta miséricorde envers moi et les miens. (La personne devra dire cette prière pendant trois jours de suite. Après les 3 jours, la grâce demandée sera obtenue même si elle pourrait paraître difficile. Faire publier aussitôt que la grâce a été obtenue sans dire la demande, au bas mettre les initiales de la personne exaucée).
34691 M.D.P.

PRIERE AU ST-ESPRIT

St-Esprit toi qui m'éclaircis tout, qui illumines tous les chemins pour que je puisse atteindre mon idéal, toi qui me donnes le don divin de pardonner et oublier le mal qu'on me fait et qui es avec moi dans tous les instants de ma vie, je veux pendant ce court dialogue te remercier pour tout et confirmer encore une fois que je ne veux pas me séparer de toi à jamais, même et malgré n'importe quelle illusion matérielle. Je désire être avec toi dans la gloire éternelle. Merci de ta miséricorde envers moi et les miens. (La personne devra dire cette prière pendant trois jours de suite. Après les 3 jours, la grâce demandée sera obtenue même si elle pourrait paraître difficile. Faire publier aussitôt que la grâce a été obtenue sans dire la demande, au bas mettre les initiales de la personne exaucée).
34688 F.M.D.

Sainte
MARGUERITE BOURGEOYS
fondatrice de la Congrégation de Notre-Dame

O sainte Marguerite Bourgeoys, qui, par votre foi vive et profonde en Dieu, avez mérité tant de faveurs du ciel, obtenez-moi un accroissement de foi et la grâce dont j'ai tant besoin.
3 Gloire au Père.
O sainte Marguerite Bourgeoys, faites qu'à votre exemple, je mette toute ma confiance en Jésus, mon Sauveur, afin que, par votre intercession, j'obtienne la grâce que j'ai tant à coeur.
3 Gloire au Père.
O Sainte Marguerite Bourgeoys, modèle d'amour de Dieu, fidèle imitatrice des vertus de la sainte Vierge, consolatrice des pauvres et des malades, obtenez-moi un grand amour de Dieu et une ardente dévotion envers la Mère du Sauveur, afin que me soit accordée la faveur que je sollicite.
3 Gloire au Père.
34706 N.D.

A l'aéroport de Toronto

Nouveau système pour améliorer la sécurité

par la Presse CANADIENNE

TORONTO — Le nouveau système informatique qu'a implanté le gouvernement fédéral à l'aéroport Pearson, de Toronto, pour renforcer et accélerer la vérification des passagers qui pénètrent au Canada est la preuve que nous prenons au sérieux notre volonté d'améliorer la sécurité dans les aéroports, a déclaré hier le ministre d'Etat à l'Immigration, Walter McLean.

Le ministre participait hier à l'inauguration d'un projet-pilote d'une durée de six mois à l'aéroport de Toronto, qui constitue le point d'entrée principal pour les vols d'outremer.

"Nous sommes convaincus que le système rendra plus facile le processus de filtrage des terroristes, a indiqué M. McLean, mais il ne faut pas croire que tous les problèmes sont réglés grâce à ce système".

En effet, le système ne règle pas les problèmes mentionnés dans le rapport de 59 pages qu'a effectué l'Agence canadienne de sécurité aérienne.

Le rapport, présenté au cours de l'enquête à New Dehli sur la tragédie aérienne du Boeing Air India, indique que les agents de sécurité qui fouillent les passagers et les bagages sur les vols en partance du Canada sont mal payés, pauvrement entrainés et disposent quelquefois d'équipement défectueux.

68 banques d'information

Grâce au système qui vient d'être implanté au cout de $1 million à Toronto, les douaniers ont accès par ordinateur aux dossiers de l'immigration et des douanes concernant les personnes indésirables qui tentent de pénétrer au pays.

Pour le moment, l'utilisateur a accès à 68 banques d'information à travers le pays, mais, a laissé savoir M. McLean, d'autres banques, comme celle d'Interpol ou d'autres agences internationales de renseignement pourraient être inclues.

Le sytème est beaucoup plus sophistiqué que le traditionnel système de microfilms; "lorsqu'on vérifie un nom, on peut voir deux ou trois variations du même nom ou deux ou trois pays d'origine reliés au nom", a expliqué le ministre.

S'il fonctionne bien, ce projet de six mois sera étendu à d'autres aéroports internationaux, a ajouté M. McLean.

Même s'ils feront l'objet de cette vérification informatisée, les arrivants au pays se trouveront à attendre beaucoup moins longtemps aux douanes canadiennes, estime le ministre.

"Il y aura un délai de trois secondes, le temps de vérifier les noms dans l'ordinateur; c'est mieux que les 15-20 minutes requises pour chercher dans les encombrantes piles de dossiers qui font partie du système actuel".

Deux morts et un blessé dans un incendie à Trois-Rivières

TROIS-RIVIERES (PC) — Un incendie a fait deux morts et un blessé vers 1h00 dans la nuit de jeudi à vendredi à Trois-Rivières.

Les flammes ont ravagé une résidence privée située dans le quartier des Forges, à l'extrémité nord de la ville.

Deux personnes âgées, MM. Henri Diamond, 72 ans, et Josaphat Godon, 82 ans, ont perdu la vie pendant qu'une troisième, M. Paul Pothier, 80 ans, a été hospitalisé souffrant de blessures aux côtes et de coupures.

Une cigarette pourrait être à l'origine de cet incendie.

L'éloignement du lieu du sinistre a rendu difficile la tâche des pompiers qui ont été incapables de pénétrer dans la demeure pour sauver les victimes.

Selon un porte-parole de la Sûreté du Québec, l'agent Robert Poéti, tout indique que les victimes sont mortes asphixiées pendant leur sommeil.

(Laserphoto PC)

Quelque 25 manifestants, portant foulards ou rubans gommés sur la bouche, ont protesté contre la venue de l'ambassadeur sud-africain Glenn Babb à l'Université de Toronto.

L'ambassadeur sud-africain froidement accueilli à Toronto

TORONTO (PC) — Précédée par une vive controverse, la visite de l'ambassadeur sud-africain au Canada, M. Glenn Babb, à l'université de Toronto, vendredi, n'a pas été de tout repos.

Environ 200 manifestants anti-apartheid ont crié, brandi des pancartes, scandé des slogans et frappé aux portes, à l'extérieur de la salle de conférence, pendant que l'ambassadeur de Pretoria au Canada prenait part à un débat, devant une salle bondée.

Une quarantaine d'autres protestataires maintenaient une vigile silencieuse, la bouche bandée à l'aide de papier collant ou de foulards.

L'ambassadeur a ouvert son allocution en affirmant qu'il était venu, "non pas pour faire l'éloge de l'apartheid, mais pour l'enterrer", ajoutant cependant que la voie vers l'élimination de l'apartheid serait "longue et ardue".

M. Babb a soutenu que son pays avait été injustement sélectionné pour servir de bouc émissaire, et que les sanctions à l'égard du régime raciste de Pretoria ne faisaient qu'encourager le terrorisme.

Répliquant à la remarque initiale de l'ambassadeur, son adversaire durant le débat, le professeur de droit William Graham a demandé: "Le président invitera-t-il (le prisonnier politique) Nelson Mandela à l'enterrement ou Mandela devra-t-il être enterré avant?".

Il a accusé l'Afrique du Sud de continuer à violer le droit international de manière flagrante.

Au cours de la discussion, l'ambassadeur a dit que les sources d'information de M. Graham étaient "désuètes, incorrectes, communistes et biaisées".

Le leader noir Nelson Mandela, qui est âgé de 67 ans, est emprisonné depuis 1964.

A mesure que le débat avançait, les étudiants qui assistaient à l'échange pouvaient entendre, de plus en plus audibles, les "Libérez Mandela, emprisonnez Botha" lancés par les manifestants à l'extérieur de la salle.

Les manifestants se sont ensuite mis à frapper sur les portes, faisant tellement de bruit qu'il devenait de plus en plus difficile d'écouter le débat à l'intérieur. Les policiers ont dû intervenir, sous une rafale de boules de neige, pour repousser les protestataires.

Deux marques de stérilets retirées du marché aux USA

CHICAGO (AFP) — Le géant pharmaceutique américain Searle and Co. a annoncé, vendredi, le retrait immédiat du marché américain de deux contraceptifs intra-utérins (stérilets), en raison du coût trop élevé des nombreuses actions judiciaires intentées contre la firme par des utilisatrices.

Cette décision a également été motivée par l'impossiblité pour Searle and Co. de trouver un assureur acceptant de couvrir adéquatement le groupe contre les risques d'effets secondaires liés à l'usage du produit.

Un porte-parole de Searle, M. Tod Hullin, a déclaré que la firme avait une confiance totale dans la fiabilité, l'efficacité et l'utilité médicale de ce produit.

Un grand nombre de médecins regretteront également ce retrait, a-t-il ajouté, car cela limitera les moyens offerts au public américain pour le contrôle des naissances.

Les contraceptifs retirés du marché, commercialisés sous les noms de CU-7 et de TATUM-T, sont très populaires aux Etats-Unis où ils étaient jusqu'à présent fréquemment prescrits.

775 poursuites

Ces produits sont commercialisés depuis 12 ans aux Etats-Unis et ont donné lieu à 775 actions en justice àl'encontre de Searle, a indiqué le porte-parole.

Les plaignantes, a-t-il précisé, prétendent le plus généralement que l'usage des IUD provoque l'infertilité ou des infections bactériennes.

Sur ces 775 cas, 470 ont été réglés à l'amiable et un tiers rejetés, sans entraîner aucun versement de dommages et intérêts pour la firme. Des jurés ont dû trancher dans dix cas et seuls deux verdicts ont été défavorables à Searle, a-t-il précisé.

Il reste encore 305 plaintes en cours d'examen. En outre, a souligné le porte-parole de Searle, quatre actions judicaires récentes ont coûté 1,5 million de dollars de frais à la firme.

Ces contraceptifs avaient été approuvés par l'Agence fédérale de contrôle de qualité des médicaments et des produits alimentaires.

Le porte-parole de Searle a indiqué que les ventes de ces produits aux Etats-Unis avaient produit un chiffre d'affaires d'environ 11 millions de dollars en 1985. Ces contraceptifs sont également vendus dans 100 autres pays. La direction de Searle envisage de céder ces intérêts étrangers, a-t-il ajouté.

La vente continue au Canada

TORONTO (PC) — Le fabricant américain de stérilets G.D. Searle and Co. continuera de vendre au Canada un des deux types de stérilets qui viennent d'être retirés du marché aux Etats-Unis par la maison-mère.

C'est ce qu'a indiqué vendredi le directeur général de la filiale canadienne de Searle and Co Ltd., Jim Rae.

Ce dernier a expliqué que la compagnie américaine avait retiré ses stérilets CU-7 et TATUM-T à cause du coût trop élevé des actions judiciaires intentées contre elle et de son impossibilité de trouver un assureur, et non à cause des problèmes médicaux reliés à l'utilisation des stérilets.

Il a précisé que seulement le CU-7 est disponible au Canada et que le produit coninuera à être vendu, puisqu'il n'y a eu au pays que quelques poursuites intentées contre la filiale canadienne concernant le CU-7, qui ont d'ailleurs été défendues avec succès.

Aux Etats-Unis, les stérilets en question ont fait l'objet de 775 actions en justice dont 305 sont en cours d'examen.

Le chef de l'évaluation clinique au Bureau des instruments médicaux, le Dr. Mchael Cooper, a fait savoir que le ministère de la Santé ne planifiait pas de retirer le stérilet.

"Il semble que ce n'est qu'une question d'argent", a-t-il déclaré en faisant référence au retrait des stérilets aux Etats-Unis.

Près de 100,000 stérilets CU-7 sont vendus annuellement au pays depuis 1974.

Subvention de 3,7 millions $ à la station touristique de Bromont

BROMONT (PC) — La station touristique de Bromont touchera une subvention de 3.7 millions $ accordée à part égale par les gouvernements fédéral et provincial pour des travaux en voie de réalisation de l'ordre de 8 millions $.

Cette contribution est versée dans le cadre de l'entente auxiliaire touristique Canada-Québec.

Elle a été annoncée, hier, par le ministre d'Etat aux Petites entreprises, M. André Bissonnette, et le ministre québécois du Tourisme et du Loisir, de la Chasse et de la Pêche, M. Yvon Picotte.

Environ la moitié du montant de 8 millions $ qui doit être consacré à ce projet a été investie jusqu'à maintenant; 2.3 millions $ pour un télésiège quadruple débrayable, 1.9 million $ pour l'agrandissement de l'Auberge Bromont, 1,7 million $ pour l'agrandissement du chalet de ski, 600,000 $ pour de l'équipement de sport d'été, 300,000 $ pour l'aménagement de la piste en vue des finales de la Coupe du monde, du 21 au 23 février, et le reste en équipement divers.

Déjà bien pourvue en équipement récré-touristiques estival, la station se dotera de courts de tennis pour la prochaine saison, ce qui développera encore davantage sa vocation de station touristique quatre saisons.

"Bromont est la ville industrielle et tourisitique par excellence et possède un équilibre rare au Québec, a souligné le directeur général de la station, M. Robert Désourdy. Nous attirons presque 500,000 visiteurs par années et nous aimerions doubler ce chiffre dans un avenir rapproché."

"La station de Bromont constitue maintenant ce qu'il convient d'appeler un produit touristique québécois d'exportation. Le but de l'entente Canada-Québec est d'attirer la clientèle internationale. Ce sera le prochain pas à franchir," a soutenu pour sa part le ministre Bissonnette.

Première femme dotée d'un coeur artificiel

Mary Lund reçoit un coeur humain

MINNEAPOLIS, Minnesota (AFP) — Mme Mary Lund, qui a reçu, vendredi, un coeur humain, après qu'un coeur artificiel fut resté pendant 45 jours dans sa poitrine, se trouvait dans un état de santé qualifié de critique, mais stable dans la soirée, quelques heures après son opération à Minneapolis.

Mme Mary Lund, 40 ans, qui a reçu le coeur d'une adolescente de 14 ans, morte d'une crise d'épilepsie, ne devrait pas se réveiller avant samedi matin, a précisé un porte-parole de l'hôpital Abbot Northwestern de Minneapolis, dans le Minnesota.

Un médecin a indiqué que les fonctions rénales et neurologiques de Mme Lund étaient normales et qu'elle respirait sans aide artificielle.

Le 18 décembre dernier, une version améliorée, plus compacte, du coeur artificiel de type Jarvik-7 avait été placée dans la poitrine de Mme Lund. Son état de santé s'était toutefois dégradé et les spécialistes avaient décidé de lui greffer un vrai coeur humain.

Mariage de Diana Ross

GENEVE (AFP) — La chanteuse américaine Diana Ross, 43 ans, épousera samedi en Suisse un millionnaire norvégien, M. Arne Naess, 46 ans, a-t-on appris vendredi à Genève de bonne source.

Le lieu de la cérémonie est gardé secret, mais pourrait avoir lieu dans le canton de Vaud (ouest de la Suisse), soit à Lausanne, soit dans un village très touristique de la région, à Romainmôtier. Dans la soirée, les époux recevront leurs invités au cours d'une réception organisée dans un palace d'Ouchy, près de Lausanne, à l'hôtel Beau-Rivage.

Plusieurs dizaines d'invités sont attendus, parmi lesquels le chanteur Michael Jackson, très attaché à Diana Ross, le roi et la reine de Suède, et Marlon Brando.

Arne Naess est un armateur norvégien passionné d'alpinisme. Tout comme Diana Ross, il a été marié une première fois, avec une Suédoise, Filippa, dont il a eu trois enfants.

Les futurs époux ont fait venir en Suisse pour la cérémonie le choeur d'enfants le plus célèbre de Norvège, appelé Soelvgutene (les garçons à la voix d'argent). Les 50 enfants doivent arriver vendredi à Genève.

Hausse de tarifs des taxis

MONTREAL (PC) — Les taximètres des taxis québécois afficheront sous peu un prix de départ de 1.50 $. L'augmentation marque une hausse de 0.30 $ et entrera en vigueur le 28 février prochain.

La nouvelle a été confirmée, hier, par un porte-parole de la Commission des transports du Québec.

Il s'agit en fait d'un dossier dont le dénouement traînait depuis plusieurs mois. En mai dernier, la Fédération des ligues de taxi du Québec avait remis à la Commission des transports une étude dont la conclusion proposait une hausse de 0.80 $ du prix de départ.

La Fédération des ligues y expliquait qu'elle tenait à voir le tarif de base passer de 1.20 $ à 2 $ car ses chauffeurs se plaignent de ne pas faire assez de profits sur les courses de courte durée. Bien souvent, ils y perdent même de l'argent, assurait-elle. Elle invoquait de plus le fait que les tarifs de taxi n'ont connu aucun ajustement depuis 1982, alors que les coûts d'opération, eux, n'ont cesser d'augmenter.

En rendant son verdict public, hier, la Commission des transports a déclaré que l'augmentation des coûts d'opération n'était cependant pas élevé au point de justifier un hausse de 0.80 $.

Embarrassante gaffe diplomatique des USA

WASHINGTON (AFP) — La Maison-Blanche a annoncé, vendredi, par erreur la chute du gouvernement haïtien du président Jean-Claude Duvalier, une embarrassante gaffe diplomatique qui a presque aussitôt suscité une petite guerre entre le département d'Etat et la présidence américaine.

Tout a commencé, vendredi matin, dans l'avion emmenant le président Ronald Reagan à Houston où il devait assister à une cérémonie en l'honneur des astronautes tués dans l'explosion de Challenger: La Maison-Blanche a été informée peu après 7 h. 30 que le gouvernement haïtien est tombé et que ses dirigeants, y compris M. Duvalier, ont quitté le pays, annonçait dramatiquement le porte-parole de la présidence, M. Larry Speakes.

Quelques heures plus tard, M. Duvalier ayant lui-même indiqué à Port-au-Prince que l'annonce de sa chute était prématurée, le gouvernement américain faisait marche arrière: Des informations contradictoires et des rumeurs (...) ont produit ce premier jugement, reconnaissait le porte-parole du département d'Etat, M. Bernard Kalb.

Ce faux-pas était rapidement suivi de querelles intestines, la Maison-Blanche attribuant l'erreur à l'ambassade des Etats-Unis à Port-au-Prince, l'ambassade, soutenue par le département d'Etat, affirmant que, quoi qu'en dise la présidence, elle n'avait jamais fait état de la chute du régime Duvalier.

Un responsable du département d'Etat, insistant pour conserver l'anonymat, a déclaré que l'ambassade avait simplement fait état de rumeurs circulant dans les stations de radio haïtiennes mais n'avait jamais annoncé le départ du président-à-vie.

Assailli de questions, M. Larry Speakes, qui avait affirmé le matin que ses déclarations étaient basées sur un rapport de l'ambassade et qu'il en avait eu une confirmation indépendante, a été encore plus précis dans l'après-midi lors du vol retour de Houston à Washington: C'est le département d'Etat qui nous a informé à 7 h. 23 locales, en citant le chef de mission adjoint à Haiti, a-t-il déclaré aux journalistes.

L'information avait été en tout cas jugée suffisamment sérieuse pour que le président Ronald Reagan en soit aussitôt avisé par ses plus proches collaborateurs, Donald Regan, secrétaire général de la Maison-Blanche, et John Poindexter, conseiller pour les Affaires de sécurité nationale.

Malgré l'annonce de sa chute par la Maison-Blanche

Le président Duvalier toujours au pouvoir

Jean-Claude Duvalier

WASHINGTON (AFP) — Le président Jean Claude Duvalier, dont la chute avait été annoncée vendredi matin par la Maison-Blanche, a affirmé lui-même qu'il était toujours au pouvoir en Haïti, tandis que des manifestations hostiles à son régime se déroulaient dans les rues de Port-au-Prince.

"Le président est là, toujours", a annoncé le président à vie en fin de matinée sur les ondes de la radio nationale, en présence d'une centaine de personnes. La chute du régime et le départ de son chef avaient déjà été démentie peu auparavant par le ministère haïtien de l'Information.

Le correspondant de l'AFP avait vu le président Duvalier vers 9h00 locales dans un cortège automobile se dirigeant vers une destination inconnue.

Le président Duvalier s'est déclaré, dans un second message à la radio d'Etat, décidé à poursuivre sa mission de paix et de concorde et à maintenir la paix publique.

Dans une allocution diffusée peu après 13h00 locales, M. Duvalier a reconnu que la répartition des richesses était inégale en Haïti et a annoncé qu'un nouveau projet de société serait incessamment présenté.

Il a lancé en même temps un message à la jeunesse haïtienne, lui demandant de garder son calme et de ne pas se laisser entraîner par des extrémistes. M. Duvalier a appelé les possédants à investir davantage dans l'économie du pays.

L'état de siège décrété

Dans les rues de Port-au-Prince, malgré l'état de siège décrété vendredi matin pour une durée de 30 jours, une manifestation s'est déroulée durant toute la matinée, accompagnée de scènes de pillage, mais le calme est revenu vers 12h00 locales.

Selon le correspondant de l'AFP, l'armée et la milice demeuraient cependant présentes dans les rues de la capitale où tous les magasins étaient fermés.

La situation semblait plus confuse en province. Selon des informations reçues par téléphone au bureau de l'AFP à Port-au-Prince, des incidents violents se déroulaient aux Gonaïves, la quatrième ville d'Haiti, à 150 km au nord de la capitale.

La maison du préfet a été détruite par des manifestants et trois magasins dévalisés, selon ces informations. Le dépôt de la fondation humanitaire américaine CARE a également été pillé.

Cette journée de tension fait suite à des semaines de manifestations violentes et d'agitation à Haïti, le pays le plus pauvre du continent américain. Le régime Duvalier est au pouvoir depuis 29 ans: M. Jean-Claude Duvalier, surnommé Baby Doc avait succédé en 1971 à son père, le Dr François Duvalier, alias Papa Doc.

(Laserphoto AP)

Un manifestant haïtien brise la vitrine d'un magasin de Port-au-Prince quelques heures avant que l'état de siège ne soit déclaré par le président Duvalier à la grandeur du pays.

Communauté haïtienne de Montréal: la déception succède à l'allégresse

MONTREAL (PC) — La communauté des quelque 35,000 Haïtiens de Montréal a réagi avec allégresse puis avec déception à la rumeur de la chute du régime du président à vie Jean-Claude Duvalier.

A Montréal, comme dans la capitale Port-au-Prince ou aux Etats-Unis, la confusion régnait. Des informations contradictoires ont circulé du moment qu'à bord de l'Air Force One, Larry Speakes, porte-parole du président Ronald Reagan, confirmait prématurément le départ de celui qu'on appelait "Bébé Doc".

Quelques heures plus tard, de la capitale haïtienne, Jean-Claude Duvalier lui-même mettait momentanément fin, sur les ondes de la radio nationale, aux espoirs des Haïtiens de la diaspora, prêts à célébrer la fin de 28 ans de répression politique, qui a provoqué un véritable exode vers Miami, New York et Montréal, ville canadienne comptant la plus importante communauté au pays.

A Miami, où les Haïtiens sont descendus dans la rue jeudi pour célébrer, la fête a tourné à l'émeute et une femme a été tuée. A Montréal, les Haïtiens ont plus sobrement accueilli la rumeur de l'effondrement du gouvernement, déjà chancelant. Hier midi, des chauffeurs de taxi haïtiens, victimes ces dernières années de discrimination, ont défilé spontanément dans les rues de l'est de la ville, où sont concentrés les réseaux de télévision. Pour eux, c'était la fête.

Plusieurs immigrants envisageaient déjà un retour au pays, mais les informatons contradictoires ont refroidi quelque peu leurs ardeurs. Une manifestation doit se tenir aujourd'hui dans les rues de Montréal pour protester contre les exactions commises par le régime dictatorial, maintenu au pouvoir par ses sbires surnommés tontons macoutes. Elle pourrait se tranformer en véritable fête de la libération si Jean-Claude Duvalier quitte finalement la direction de son pays.

"Je ne peux pas trouver les mots pour décrire ma joie. Je suis tellement contente. Et je veux vous exprimer ma solidarité avec les femmes des Gonaives qui ont par leur lutte pour l'indépendance réussi à mettre Duvalier et son fils dehors", a déclaré dans une interview téléphonique Mme Elisabeth Philibert.

Comme des milliers de Haïtiens, Mme Philibert, une intervenante auprès des femmes haïtiennes, a été forcée de s'expatrier pour des raisons politiques. "On a assassiné mon mari devant mes yeux. Ce sont les tontons macoutes qui l'ont fait. J'ai été emprisonnée pendant deux ans. Maintenant, je songe à retourner parce qu'on aura besoin de nos bras pour rebâtir le pays".

La rumeur du dépôt du président à vie, qui circulait depuis jeudi soir dans les milieux montréalais, a provoqué un engorgement des lignes téléphoniques des services à la communauté. "On nous appelait de partout pour manifester sa joie. Depuis que la nouvelle a été diffusée, on ne cesse pas de nous appeler", a dit Mme Célita Toussaint, directrice de la Maison de Haïti.

LOUEZ DE TOUT
569-9548
LOCATION MARTINEAU
Réparation de tondeuses et souffleuses
Laveuse à vapeur pour tapis
2456 ouest, rue King
-03474

MISE AU POINT
Dans notre encart "Prix choc" en vigueur jusqu'au 15 février et inséré dans La Tribune du 28 janvier, veuillez noter que le téléviseur no. 14535 en page 6 n'est pas disponible et que les prix des articles de cette page sont en vigueur jusqu'au 1er février.
Sears Canada Inc.
3784

Le Canada n'entend pas modifier la nature ses relations avec Haïti

OTTAWA (PC) — Le Canada n'a pas l'intention pour l'instant de modifier la nature de ses relations, couper son aide financière ou prendre des mesures spéciales pour tenter d'influencer le rétablissement de la démocratie et des droits de l'Homme en Haïti.

Interrogée, hier à Ottawa, la ministre des Relations extérieures, Mme Monique Vézina, n'a pas voulu commenter en profondeur la nature des relations entre le gouvernement du Canada et celui d'Haïti dans ce qui semble être la crise politique qui décidera du sort du président à vie (depuis 1971) Jean-Claude Duvalier.

"On nous a dit à notre ambassade, a indiqué Mme Vézina, qu'il n'y avait pas d'état de violence extrême à Port-au-Prince, la capitale, et dans l'ensemble du pays.

"La tradition du gouvernement canadien, a-t-elle poursuivi, veut que Haïti soit un État reconnu et cette même tradition veut que le Canada collabore avec les gouvernements légitimes."

La ministre n'a pas voulu dire si le ministère canadien des Affaires extérieures et le gouvernement Mulroney maintiendra ou modifiera ses relations avec Haïti, un pays qui sera représenté au Sommet des pys francophones le mois prochain à Paris, advenant une détérioration dans un sens ou dans un autre de la situation intérieure dans ce coin des Caraïbes.

Qui plus est, il n'est pas question que le gouvernement canadien mette un terme aux programmes d'aide consentis à Haiti par l'Agence canadienne de développement international (ACDI). "Nos programmes d'aide en cours (environ $8 millions), a souligné Mme Vézina, sont maintenus puisque nous aidons les populations et non pas les régimes."

En fin d'après-midi, hier, un porte-parole du ministère des Affaires extérieures a indiqué que tout semblait normal à Port-au-Prince et dans le pays. Les 2,000 ressortissants canadiens n'étaient d'aucune façon menacés pas plus que les 500 touristes qui s'y trouvent.

Les aéroports sont opérationnels malgré l'état de siège qui ne comporte pas, fort curieusement dit-on, de couvre-feu, les marchés sont ouverts et la milice haïtienne (tontons macoutes) a reçu l'ordre de protéger les étrangers.

Pas de panique chez les touristes

MONTREAL (PC) — Les désordres en Haïti, accompagnés de rumeurs de chute du gouvernement et de fuite du président Duvalier, ne semblent pas affecter le tourisme en provenance du Canada.

"Je viens de communiquer avec le chef de notre village là-bas. Il fait soleil, aucun problème, les gens se bronzent. La route est praticable, l'aéroport est ouvert...

"Bien sûr, ça peut changer d'une minute à l'autre et nous gardons constamment le contact", a précisé vendredi Alex Elkayan, responsable à Montréal du Club Méditerranée, qui exploite un village de 700 lits, à une heure de route de Port-au-Prince.

Ces temps-ci, dit-il, "il y a eu des retombées à cause de ce que rapporte la presse" et la multinationale française de vacances et de loisirs a reçu des appels de gens "extrêmement inquiets" quant aux événements en Haiti.

Mais sur 92 personnes prenant l'avion, samedi à Mirabel, à destination d'Haïti, moins d'une dizaine avaient demandé d'annuler ou optaient pour un autre village du Club Méditerranée dans la "zone américaine".

Rejointe au téléphone, une ressortissante canadienne vivant dans les environs de Port-au-Prince, Mme Mabel Lessard, a précisé que le calme semblait régner dans son secteur, malgré le sentiment que "nous sommes en état de siège, c'est tout.

"Il est conseillé de ne pas sortir, des gens font des provisions, le plein d'eau, de bougies en cas de panne d'électricité."

Il est difficile, a signalé Mme Lessard, de se renseigner sur les régions hors la capitale, notamment celle de Cap-Haitien, dans le nord du pays, où manifestations et désordres ont sévi: "Les nouvelles? Vous (sur le continent) les avez plus vite que nous."

A Ottawa, le ministère des Affaires extérieures rappelle qu'il y a environ 2,000 ressortissants canadiens (dont quelque 400 missionnaires) établis dans ce pays des Antilles.

Du côté d'Air Canada, précisait le porte-parole Denis Couture, "notre service à Port-au-Prince demeure (vendredi après-midi) opérationnel. Nous croyons bien que notre envolée de samedi matin partira comme prévu de Mirabel." De la mi-décembre à la fin avril, Air Canada a une envolée par semaine entre Mirabel et Haiti, deux le reste du temps.

Woolco
CORRECTION
dans notre circulaire "Inspiration Décor 86" insérée dans La Tribune du 1er février 1986.
Page 7: Jeans "Sans nom", nous aurions dû lire offerts en un modèle seulement, pour dames, 10 à 16, pour junior 5 à 11.
Certaines marchandises mentionnées n'ont pas les mêmes prix courants qu'en magasin, mais les prix spéciaux restent les mêmes qu'indiqués dans cette circulaire.
Nous nous excusons de ces contretemps.
3783

d'une ligne ... à la page
PUBLICITE ☐ PUBLI-REPORTAGE ☐ CONCOURS
PUBLI-PROMOTION ☐ ANNONCES ☐ RELATIONS PUBLIQUES

A l'occasion d'un déjeuner qui avait lieu récemment au restaurant Le Château Sherbrooke, un hommage tout spécial fut rendu à Mme Madeleine Bergeron, pour souligner son départ du poste de gérante chez Pennington du Carrefour de l'Estrie. Fait à souligner, Mme Bergeron a déjà occupé le poste de directrice de l'Association des marchands du Carrefour de l'Estrie.

Nous remarquons sur la photo prise à cette occasion, dans l'ordre habituel, M. André David, directeur général du Carrefour de l'Estrie, Mme Germaine Comeau, vendeuse chez Pennington, Mme Madeleine Bergeron, gérante et vedette de la fête, M. Raynald Thibault, président de l'Association des marchands du Carrefour de l'Estrie et gérant chez F.X. LaSalle et Mme Réjeanne Drapeau, assistante gérante chez Pennington.

Félicitations et Bonne Chance à Mme Bergeron et aux organisateurs de ce superbe déjeuner.

3236

AVIS
A TOUS LES MEMBRES
DU CLUB VIDÉO SEARS
SUR PRÉSENTATION DE VOTRE CARTE VIDÉO SEARS
FILMO VIDÉO se fera un plaisir de remplacer votre carte gratuitement à ses 2 succursales de Sherbrooke.
5200 cassettes disponibles en VHS-BETA.
MAXI VIDÉO INC.
1545, Carrefour Dunant Sherbrooke. 565-3335
2213, Promenades King (Centre d'Achats King) Sherbrooke. 821-4421
3931

enfin! brunch
All you can eat!
UN MENU EXCEPTIONNEL
5.99 A VOLONTÉ
Pour enfant 3.25$
• Muffins
• Croissants nature, amandes
• Chocolat
• Oeufs brouillés
• Bacon
• Jambon
• Patates rissolées
• Saucisses
• Fèves au lard
• Plat mijoté
• Pâté au poulet
• Pâté à la viande
• Pâté au saumon
• Quiche lorraine
• Potage du jour
• Viandes froides
• Salade verte
• Crudités
• Cretons
• Pain (7 variétés)
• Choix complet de desserts maison
• Jus, café, thé, tisane
• etc.
TOUS LES DIMANCHES DE 10h00 à 14h00
BOULANGERIE-RESTAURANT grand-mère DÉLIA
564-0545
02420
2227, King ouest (mail des Promenades King)

EN AVANT les aubaines

IGA Boniprix IGA

RÔTI DE CÔTES CROISÉES
Boeuf catégorie Canada "A"
3,92 $/kg — 1,78 $/lb

BIFTECK OU RÔTI DE CÔTES DE CHOIX
Boeuf catégorie Canada "A"
6,57 $/kg — 2,98 $/lb

RÔTI DE PALETTE
Coupe européenne
Boeuf catégorie Canada "A"
2,60 $/kg — 1,18 $/lb

RÔTI DE PALETTE
Palette enlevée
Boeuf catégorie Canada "A"
2,38 $/kg — 1,08 $/lb

RÔTI DE PALETTE
Coupe ordinaire
Boeuf catégorie Canada "A"
2,16 $/kg — 98¢ /lb

JEUNES DINDES
Surgelées
MARQUES POPULAIRES
Catégorie Canada "A"
3 à 5 kg
3,04 $/kg — 1,38 $/lb

On a l'tour de vous satisfaire

TOMATES
Canada de choix
SUCCES
Boite 796 mL
59¢

CHAMPIGNONS
Tiges et morceaux
ELBEE
Boite 284 mL
59¢

JUS DE TOMATES
Canada de fantaisie
BRIGHT'S
Boite 1,36 L
89¢

BEURRE D'ARACHIDES
KRAFT
Pot 500 g
1,39

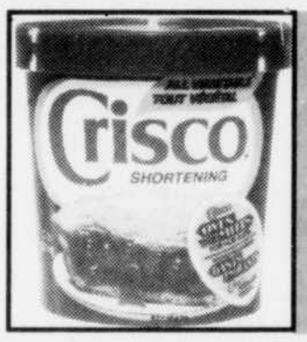

SHORTENING
CRISCO
Cont 1,36 kg
2,99

MÉLANGE À GÂTEAU
DE LUXE
DUNCAN HINES
Boite 520 g
99¢

MÉLANGE À SOUPE POULET ET NOUILLES
IGA
Boite de 2 sachets
3/1,00

CHIPS
Nature, Barbecue, Frills nature, Frills Bar-B-Q
HUMPTY DUMTY
Sac 200 g
95¢

Fruits et Légumes

Suite à des délais de livraison et/ou aux variations climatiques de certaines régions, des difficultés d'approvisionnement en fruits et légumes peuvent survenir. Si cette situation devait se produire, votre marchand IGA veillerait à ce que chacun de ses clients soit entièrement satisfait.

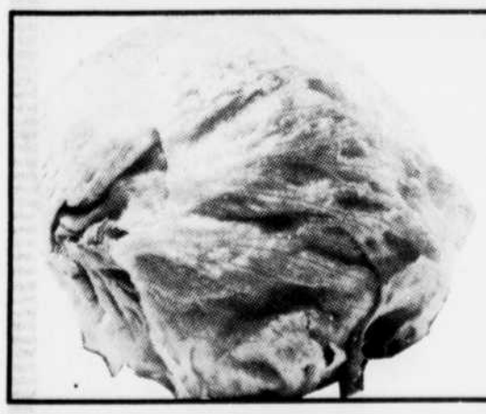

LAITUE ICEBERG
Produit de la Californie
Canada no 1
Grosseur 24
Chacune
59¢

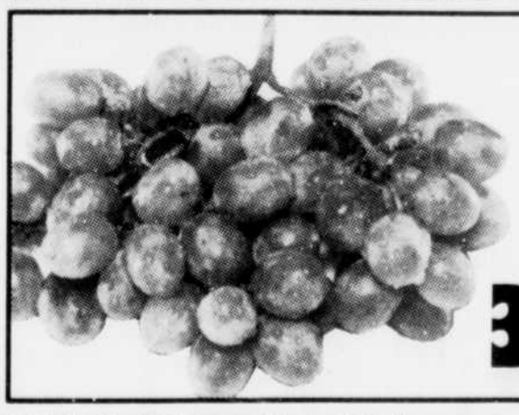

RAISINS VERTS
Sans pépins
THOMPSON
Produit du Chili
3,73 $/kg — 1,69 $/lb

Recherchez en magasin les cartes identifiées **"Offre Spéciale".** En plus de nos nombreuses aubaines hebdomadaires, elles vous proposent une foule de rabais supplémentaires.

Un cahier publicitaire sera distribué à votre domicile. Consultez ses pages débordantes de nombreuses autres aubaines.

(Si vous ne recevez pas ce cahier publicitaire, demandez-en un à votre marchand IGA)

Prix en vigueur du lundi 3 février au samedi 8 février 1986. Nous nous réservons le droit de limiter les quantités. Pas de vente aux marchands. Le texte prévaut sur la photo lorsque celle-ci ne correspond pas à la description du produit annoncé.

IGA* Boniprix IGA

*marque de certification d'IGA Canada ltée

3650

Le directeur du CCSA rejette les accusations d'Air India

OTTAWA (PC) — Le directeur du Conseil canadien de la sécurité aérienne, M. Ken Johnson, a nié, vendredi, l'accusation voulant que son rapport sur l'écrasement d'un avion d'Air India, en juin dernier, ait été rédigé de façon à protéger le gouvernement canadien.

L'accusation a été lancée par l'avocat d'Air India, Me Lalit Bhasin, qui a soutenu que le CCSA était de mèche avec le gouvernement canadien pour le mettre à l'abri de poursuites civiles.

Ce rapport, a rappelé M. Johnson, a été rédigé selon les preuves soumises par des enquêteurs de l'Inde, de Grande-Bretagne, d'Irlande, de France et des États-Unis, en plus du Canada.

"Pourrions-nous être les complices d'un si grand nombre de personnes", a demandé M. Johnson.

Il a poursuivi: "Notre rapport donne les faits, mais il n'essaie pas de tirer des conclusions ... Il y aura toujours des gens pour voir des points sombres."

Le rapport du CCSA dit que la preuve présentée indique qu'une explosion, dans la soute avant de l'avion, a causé l'écrasement de l'appareil dans l'Atlantique-Nord, en juin, tuant les 329 occupants.

Le CCSA, a noté M. Johnson, a contribué $7.5 millions à la recherche des débris de l'avion dans le fond de l'océan.

De plus, a signalé M. Johnson, c'est à la demande même du juge indien qui préside l'enquête officielle dans cette affaire, à New Delhi, que le CCSA a soumis son rapport.

De concert avec l'Académie française

Ottawa met sur pied un Grand prix de la francophonie

par Marie TISON

OTTAWA (PC) — Le secrétaire d'Etat du Canada Benoit Bouchard a annoncé hier la création du Grand prix de la francophonie, en collaboration avec l'Académie française.

Ce prix viendra couronner l'oeuvre d'un créateur qui aura contribué au rayonnement de la langue française, a déclaré M. Bouchard au cours d'une conférence de presse à Ottawa, de concert avec le Secrétaire perpétuel de l'Académie française Maurice Druon, qui donnait une conférence simultanée à Paris.

En vertu de l'entente survenue entre le Canada et l'Académie française, le gouvernement canadien s'est engagé à verser en fiducie un fonds de $400,000, dont les revenus permettront l'attribution d'un prix de près de $40,000 annuellement.

L'Académie française, qui administre déjà 360 fondations et plus de 150 prix, attribuera le Grand prix dès 1986, a déclaré M. Bouchard.

La Commission administrative de l'académie tiendra une réunion d'ici quelques semaines pour établir les modalités du prix, de la constitution des jurys, de l'échéancier des travaux et de la façon de l'attribuer.

Entre-temps, le premier ministre Brian Mulroney et M. Druon, un romancier et ex-ministre des Affaires culturelles, signeront conjointement l'acte constitutif du Grand prix à Paris le 20 février prochain, au lendemain du Sommet francophone.

M. Bouchard a indiqué que le Grand prix de la francophonie ne sera pas limité au domaine littéraire.

"Cela inclut également des genres plus nouveaux et qui trouvent leur expression formelle dans les domaines de la technologie, de l'informatique et de la science", a-t-il déclaré.

Le secrétaire d'Etat, appuyé par M. Druon, a dit souhaiter voir ce prix attribué alternativement à des créateurs de la France et de l'extérieur de la France.

"Et si le Canada a pris l'initiative, a-t-il ajouté, rien n'empêche, bien au contraire, tout autre gouvernement ou tout autre organisme de s'associer au prix en y contribuant et d'en accroître ainsi le prestige et le rejaillissement."

M. Bouchard a expliqué qu'aucune démarche n'avait été entreprise de la part du gouvernement canadien auprès des autres gouvernements, mais que "l'annonce du prix est elle-même une forme d'incitation".

M. Druon et lui ont dit avoir bon espoir de voir d'autres pays s'ajouter.

"Si le gouvernement du Canada en est venu à prendre une telle décision, c'est qu'il veut reconnaître encore une fois l'importance pour tous les pays de la francophonie d'aller au-delà de la rhétorique et de renforcer concrètement la présence du français", a conclu M. Bouchard, indiquant que d'autres mesures en ce sens seraient proposées au Sommet de la francophonie.

Diminution des paris mutuels en 1985

OTTAWA (PC) — Les hippodromes québécois ont encaissé $274,593,847 en paris mutuels en 1985, soit une diminution de 6.77 pour cent par rapport à l'année précédente ($294,535,255).

C'est en Ontario que les parieurs ont le plus dépensé avec $828,082,671. La Colombie-Britannique vient au troisième rang avec $209,874,813, suivie de l'Alberta avec $182,726,722.

Au total, sur l'ensemble du territoire canadien, 12,182,731 parieurs ont misé $1,604,476,556.

Le montant total des bourses a été de $138,783,619 et les recettes fiscales accordées aux provinces ont atteint $124,317,905, contre $194,752,989 en commissions aux hippodromes.

Les modifications du Code criminel et du règlement sur la surveillance des hippodromes entrées en vigueur le 1er novembre 1985 ont permis aux hippodromes canadiens d'inscrire des paris par poules séparés sur les courses tenues à l'étranger. En 1985, le total des paris par poules séparés sur les courses à l'étranger a atteint $19,766,105.

Oeufs: un cent de plus aux producteurs

OTTAWA (PC) — A compter de lundi, les producteurs d'oeufs obtiendront un cent de plus pour leurs douzaines d'oeufs, dont les prix sont fixés par l'agence canadienne de mise en marché des oeufs.

L'augmentation du prix de la douzaine d'oeufs fait suite à une hausse des coûts de production et d'alimentation. Il s'agit de la première augmentation depuis octobre 1984. Depuis cette date, le prix des oeufs avait baissé de neuf cents la douzaine.

L'augmentation s'appliquera à toutes les provinces canadiennes, sauf le Québec, Terre-Neuve et la Nouvelle-Ecosse.

Expo 86: retards

VANCOUVER (PC) — Le représentant des 48 commissaires des pays participants à la foire universelle de Vancouver a reconnu vendredi que des vices de structure retardent l'achèvement des travaux de construction de certains pavillons internationaux.

La déclaration de M. Ted Allan fait suite aux propos du président d'Expo 86, M. Jimmy Pattison, qui déclarait la veille que certaines nations seraient expulsées si elles n'étaient pas prêtes à temps pour l'ouverture, le 2 mai.

Aux dires de M. Allan, M. Pattison et l'administration d'Expo 86 n'ont pas le pouvoir d'évincer des pays participants.

CLUB STAN-BUY
ÉPARGNEZ JUSQU'A 50% SUR VOS VOYAGES
EXEMPLES ANTÉRIEURS
JAMAIQUE vol seulement $179
BARBADE vol seulement $189
avion et hôtel $379
NASSEAU ET FREEPORT avion seulement $339
FLORIDE vol seulement $89
avion, hôtel, voiture $269
ACAPULCO vol seulement $159
CANCUN vol seulement $159
avion et hôtel $359
GUADELOUPE vol seulement $189
Avion et hôtel $479
MARTINIQUE vol seulement $189
SANTO DOMINGO vol seulement $179
CUBA 2 soirs avion et hôtel, 2 repas par jour $219
PUERTO PLATA vol seulement $179
Avion et hôtel $379
TAXES ET FRAIS DE SERVICE EN SUS
RÉSERVATIONS 566-5595
03369
123, WELLINGTON SUD SHERBROOKE

Le SEUIL
SERVICE D'AIDE AUX HOMMES EN DIFFICULTE DE COUPLES
821-2420
03441

Pour tout achat d'auto ou camion, demandez votre ami
LÉO SIMARD
représentant
(819) 567-3911
DODGE — CHRYSLER
CAMION DODGE
N. V. CLOUTIER INC.
2550, rue King ouest
02996x

Quand tu vis un moment difficile et que tu as besoin de parler. A Secours-Amitié il y a quelqu'un pour t'écouter.
UNE LUEUR D'ESPOIR... SECOURS / AMITIÉ
poste d'écoute 564-2323
Sans frais d'appel: LAC-MÉGANTIC
Composez 0 et demandez Zenith 5-3060
DÉCOURAGEMENT PEUR IDÉES SUICIDAIRES SOLITUDE ANGOISSE
A TOUTE HEURE DU JOUR ET DE LA NUIT
03440

Spécial
INTRODUCTION LECTEUR AU LASER TEAC
NOS PRIX DÉFIENT TOUTE COMPÉTITION
Branchez-vous au meilleur service!
TEAC SPÉCIAL $399 Rég. $500
Illustration non conforme
• Un triomphe de la technologie audio. Dans la tradition TEAC.
• Laser 3 voies de haute précision
• Filtre numérique et convertisseur perfectionné... voilà pourqoui le son du TEAC est de meilleure qualité.
TEAC ENREGITREUSE $389.95
• 3 réducteurs de bruit
• 2 moteurs
• têtes amorphous
BONUS: CALIBRATION GRATUITE
TEAC ÉGALISATEUR GRAPHIQUE SPÉCIAL $159.95
Complément idéal de toute chaine stéréo.
Chez Vidéotech... notre compétence n'est plus un mystère.
SPEC ÉLECTRONIQUE
• 10 techniciens
• Atelier moderne
VIDÉOTECH
VISA MasterCard
910 King Ouest Sherbrooke 569-9963
190 Lindsay Drummondville 478-4634
Galeries Orford Magog 843-6621
3971

VENTE D'ART GÉANTE
ADMISSION GRATUITE
La plupart des prix de $9 à $45
MAGNIFIQUES PEINTURES A L'HUILE SEULEMENT $25 Cadre de chêne inclus.
Aussi voyez notre section classique
Tous genres de cadres réduits de 30%
UN JOUR SEULEMENT DIMANCHE 2 FEVRIER 11h a.m à 4h p.m.
LE BARON 3200, King ouest, Sherbrooke
VISA CHEQUES MASTERCARD
3944x

ENFIN A SHERBROOKE! LES PRODUCTIONS MARCAROLE ENR.
585, boul. Jacques-Cartier Nord
Sherbrooke (Québec) J1J 3A3
vous offrent
La possibilité de vous épanouir...
Marcel Racine — Carole Dufour — Jean-Marc Donahue

COURS I
L'ART DRAMATIQUE
VOUS INTERESSE?
Vous cherchez à acquérir ou à développer:
— des habiletés de comédien(ne), d'improvisateur(trice),
— des techniciques théâtrales (pause de voix, gestuel, tenue de scène, écriture dramatique, etc.)
— la maîtrise voulue quand vous avez à paraître en public?
oui!
Marcel Racine, comédien et improvisateur d'expérience vous attend.
Cours offerts aux jeunes (12-16 ans) et aux adultes (17 ans et plus).

COURS II
CHARME ET MAINTIEN
LE DOMAINE DE LA MODE VOUS FASCINE?
(Initiation-cours de mannequin professionnel)
Vous aimeriez avoir la possibilité de participer à des défilés de mode en acquérant les techniques requises (coiffure, esthétique, art vestimentaire, démarche, maintien)?
oui!
Nos spécialistes de la mode, de la coiffure et de l'esthétique vous attendent.
A NE PAS OUBLIER
Renseignez-vous au sujet de notre agence de recrutement pour tous genres d'activités: Gala, defilé, réception, figuration.

COURS III
VOUS VOULEZ VIVRE VOTRE VIE PLEINEMENT?
Vous cherchez à:
— vous débarrasser de votre timidité,
— à acquérir une volonté de fer,
— vous fixer des buts et à savoir comment faire pour les atteindre,
— devenir ou demeurer "jeune",
— vivre intensément chaque moment présent?
oui!
Jean-Marc Donahue, C.A., conférencier, chroniqueur à Café-Show (Télé-7) et à CIMO-106 vous présentera des recettes qui, peu importe votre âge, embelliront votre vie.

(819) 565-9218 ou 562-1772
Mariel Racine, Marcel Racine, Carole Dufour ou Jean-Marc Donahue se feront un plaisir de répondre à toutes vos questions!
03416x