PRONOSTICS
Beau et un peu plus froid.

LA PRESSE

Le plus fort tirage quotidien au Canada sans exception. (EDITION QUOTIDIENNE) Nos livres pour la vérification de notre tirage ouverts à tous.

La Circulation Moyenne de LA PRESSE EST DE 140,00 COPIES PAR JOUR.

32me ANNEE—No 285 MONTREAL, VENDREDI 6 OCTOBRE 1916 UN CE

Rév P. L. Hébert Séminaire 15817 120

UN OFFICIER DE MONTREAL EST BLESSE

C'est le major Lambert-Dumont Laviolette, du 22ème bataillon.

ON L'AVAIT BAPTISE LE "DARE-DEVIL" CANADIEN

Enrôlé simple soldat il a gagné tous ses galons, en Europe.

COUPS HARDI

Un câblogramme annonce que le major Lambert Dumont-Laviolette, fils de M. Dumont-Laviolette, de Montréal, actuellement avec le 22ème bataillon, a été blessé, face

LE MAJOR LAMBERT DUMONT-LAVIOLETTE, du 22me bataillon, qui vient d'être blessé à l'ennemi.

à l'ennemi. La dépêche ne donne aucun détail sur la gravité de la blessure, ni sur la manière dont elle a été causée. Mais il est reconnu que le major Lambert Dumont-Laviolette, bien qu'âgé d'à peine 23 ans, est un brave entre les braves, et ses camarades lui ont donné le surnom fort significatif de "Dare-Devil". C'est comme simple soldat qu'il est parti de Montréal, et il a gagné tous ses grades, un à un, par son courage, son habileté et son audace à toute épreuve. C'est lui-même qui a demandé d'être envoyé en première ligne de feu, alors qu'il était officier de transport, et que ses fonctions ne lui permettaient pas d'approcher à plus de cinq milles de l'ennemi. Il fut servi à souhait, puisqu'il fut immédiatement nommé "scout-officer", et que, au dire de ses camarades, il a passé huit mois, à ramper tout près de l'ennemi, la nuit, pénétrant jusque dans les tranchées ennemies afin de répérer les positions boches. C'est lui qui facilita une attaque contre les Allemands, une fois qu'il était allé dans une tranchée ennemie, et qu'il constata qu'elle était entièrement vide, alors que les Allemands usaient de stratagème pour faire croire qu'ils l'occupaient. Il fut même atteint avant aujourd'hui, mais il ne considéra pas sa blessure assez grave pour aler se faire panser. Cette fois, il semble avoir été atteint plus sérieusement, et sa famille attend des détails avec anxiété.

Le major Lambert Dumont-Laviolette est passé depuis quelques temps avec le 22ème bataillon, et il a pris part à tous les engagements sérieux qui ont été signalés. Il a un frère, Alexandre, enrôlé dans le 69ème bataillon, actuellement en Europe, sous le commandement du lieutenant-colonel J.-A. Dansereau.

NOYE REPECHE DU FLEUVE

On a retiré du fleuve près de la "Canadian Vickers", à Maisonneuve, ce matin, le corps d'un noyé que l'on a aussitôt transporté à la morgue, pour enquête.

L'identité du malheureux n'a pas encore été établie.

GRAND PROJET CONÇU PAR DES AMERICAINS

Londres, 6—Des ingénieurs américains ont préparé le plan d'un projet de canal de 250 milles devant relier l'Océan Arctique au golfe de Bothnie, en passant par la Russie et la Finlande. Cette nouvelle est donnée par une dépêche de Stockholm, qui dit que le projet est fortement appuyé en Russie. Le nouveau canal coûterait 300 millions de roubles et assurerait de grands avantages au commerce.

UN EMPRUNT SUSCITE DES PROCEDURES

Les règlements d'emprunt de Montréal-Nord sont attaqués en Cour.

ON PRETEND QU'IL Y A EU UNE ILLEGALITE

Les adversaires du projet le condamnent avec la dernière énergie.

OU EST LE DEFAUT ?

La cause d'Henri Demers contre la ville de Montréal-Nord a occasionné un débat, ce matin, à la Cour de pratique, devant l'honorable juge Allard, Mtre A.-A. Wilson, C.R., et Mtre Sévérin Létourneau, C.R., les avocats respectifs des deux parties au litige, ont plaidé pendant environ une heure. Pourtant, il ne s'agissait que d'une demande de "particularités" faite par la ville au sujet de la poursuite de M. Demers. Le procès promet d'être mouvementé et les débats seront encore plus vifs quand la cause se plaidera définitivement.

La question autour de laquelle tourne le procès passionne beaucoup les esprits, à Montréal-Nord: de nombreux citoyens de cette municipalité étaient en cour, ce matin. M. Demers demande l'annulation de plusieurs règlements de la municipalité, adoptés dans le but d'emprunter $250,000 pour certains travaux d'amélioration et aussi pour acheter des parcs et des terrains de jeu.

Des votes ont été pris parmi les contribuables, pour faire ratifier les règlements d'emprunt. Le dernier vote donna lieu à un incident sensationnel et des arrestations furent pratiquées. Les adversaires des règlements ont déjà demandé une injonction, qui a été refusée et qui est maintenant soumise à la considération de la Cour de révision.

Au cours de sa plaidoirie, ce matin, Mtre Wilson a déclaré, très emphatiquement, que les terrains ont été achetés et que la ville doit maintenant emprunter pour les payer; il a aussi affirmé qu'ils ont été payés trop cher. Mtre Létourneau a répondu, non moins emphatiquement, que tout était régulier et que son adversaire qualifiait plusieurs actes de la ville d'irréguliers sans dire en quoi ils sont irréguliers; il veut donc plus d'explication .

L'honorable juge Allard a décidé de prendre la question en considération.

CONTRAT POUR LE PONT DE QUEBEC

Pittsburgh, 6—On a appris aujourd'hui que les commandes, livrables à court délai, avaient été données pour l'acier nécessaire à la construction de la nouvelle arché du pont de Québec, devant remplacer celle qui est tombée dans le Saint-Laurent. La "Dominion Bridge Company" a accordé un contrat à l' "American Bridge Company" pour la construction de l'arche et la "Carnegie Steel Company" laminera 5,000 tonnes d'acier, de la forme et des dimensions voulues dans ses usines de Homestead.

SITUATION FINANCIERE DU CANADA

Le revenu a augmenté de trente millions de dollars durant six mois.

UNE PREDICTION DE SIR THOMAS WHITE

Le chiffre du commerce et les dépôts dans les diverses banques canadiennes.

ENCOURAGER L'ECONOMIE

Ottawa, 6.—Le revenu total du Canada durant la présente année fiscale dépassera de beaucoup deux cents millions de dollars, a déclaré le ministre des finances du Dominion, Sir Thomas White. Ceci permettra au gouvernement de consacrer au moins cinquante millions de dollars pour payer les dépenses contingentes de la guerre.

Les rapports officiels pour la première moitié de l'année fiscale, c'est-à-dire jusqu'au 30 septembre, sont prêts à être distribués. Le ministre des finances dit qu'ils font voir une situation de beaucoup meilleure qu'on ne l'espérait encore. Durant ces six mois, le revenu du Canada a atteint un total de cent trois millions de dollars, soit trente millions de plus que l'an dernier durant la période correspondante.

Le total des dépenses comprend une augmentation dans les intérêts de quatre millions et demi de dollars pour les emprunts de guerre, tout comme l'an dernier, mais qui est contre-balancé par des réductions dans les dépenses pour les travaux publics et les chemins de fer et canaux. Il paraît maintenant certain que le revenu total pour l'année sera d'au moins deux cent dix millions de dollars et peut-être même de deux cent vingt millions.

Également satisfaisants sont les rapports sur le commerce et les dépôts dans les banques du Dominion. Durant les cinq premiers mois, jusqu'à la fin du mois d'août, le commerce total du Canada, comprenant les exportations et les exportations, donne le chiffre de sept cent quatre-vingt-onze millions de dollars, alors que l'an dernier, durant la même période, le chiffre n'était que de trois cent quatre-vingt-onze millions de dollars.

Les dépôts dans les banques à charte forment une somme de douze cent cinquante millions de dollars, alors qu'ils ne s'élevaient qu'à un peu moins de mille millions de dollars pour les cinq mois finissant le 31 août 1914, et à un peu plus de mille millions à la fin d'août 1915. L'augmentation, cette année, durant ces cinq mois, a donc été de deux cent cinquante millions de dollars.

Le ministre des Finances, tout en reconnaissant que ces chiffres indiquent la prospérité générale du Canada, insiste pour que la population augmente le chiffre de ses économies afin d'être en état de concourir pour la plus grande somme possible aux prêts pour les dépenses de la guerre. Afin que les Canadiens soient préparés à répondre à une nouvelle demande de prêt de la part du gouvernement, un plan a été mis à l'étude, et sera rendu public bientôt, pour encourager l'économie chez la population et pour lui permettre de faire des achats temporaires d'obligations du gouvernement, en attendant de placer l'argent économisé, lors de nouveaux emprunts de guerre.

TRANSACTION D'UN QUART DE MILLION

La Queen City Oil a vendu à l'Imperial Oil ses propriétés de Montréal-Est.

AMELIORATIONS

Il a été enregistré, ce matin, au bureau d'enregistrement pour les comtés d'Hochelaga et Jacques-Cartier, sous le numéro 329214, un transport de propriété passé devant le notaire René Papineau-Couture, de la part de la "Queen City Oil" à la "Imperial Oil", pour les terrains que détenaient cette première à Montréal-est. Le prix de vente est $234,636.55 payés comptant lors de la passation des contrats.

L'"Imperial Oil" aurait l'intention d'agrandir ses usines d'une manière considérable; elle a déjà dépensé un million dans ce but et une somme de trois millions sera dépensée dans un court délai. Elle emploie actuellement 2000 ouvriers qui construiront 120 réservoirs à gazoline. Elle a l'intention de construire aussi une manufacture d'asphalte et des usines pour la production des produits chimiques. D'ici quelques temps, elle aura plusieurs centaines de maisons construites pour ses employés, ce qui contribuera au progrès de Montréal-est d'une manière considérable.

LES FRANÇAIS SENTENT QUE LA VICTOIRE LEUR APPARTIENT

Paris, 6 — Les rapports de Paris et de la province indiquent que le deuxième emprunt de guerre obtiendra même plus de succès que le premier. A l'un des guichets de la Banque de France, la somme de 300,000 francs a été versée, en or, dans l'espace de deux heures. Les fonctionnaires du département des finances manifestent la joie la plus vive. Les bureaux de souscriptions sont littéralement envahis.

CAS OU UNE FEMME PEUT CONTRACTER

L'autorisation tacite du mari rend valide le contrat d'une épouse.

LA COMMUNAUTE DE BIENS N'EXCUSE PAS

C'est la décision rendue, hier, par la Cour supérieure, à Montréal.

L'honorable juge Demers, siégeant en Cour Supérieure, a maintenu, hier, comme valide, une transaction faite par une femme commune en biens, quoique cette femme eût été seule partie à la transaction. On sait que dans le cas de la communauté de biens, la femme n'a pas droit de contracter seule; mais les circonstances particulières de la transaction ont motivé ce jugement.

Mme E.-M. Martin, de Saint-Jacques-le-Mineur, acheta, il y a quelques années, pour plusieurs milliers de dollars de terrains de la compagnie "National Real Estate and Investment Company of Canada, Limited", à la Pointe-aux-Trembles.

Quand elle eut fait quelques paiements, le mari intervint et demanda la nullité de la vente, disant que sa femme, commune en biens avec lui, n'avait pas légalement le droit d'acheter seule des propriétés. Mme Martin se joignit à lui, avec son autorisation, pour demander l'annulation.

La compagnie se défendit en soutenant que la femme avait été autorisée par son mari à conclure l'achat, de sorte que la transaction, en apparence faite par elle, était en réalité conclue pour le compte du mari.

La preuve a démontré que Mme Martin prenait dans la caisse de son mari, qui est marchand, l'argent pour faire les paiements à la compagnie. Elle en agissait ainsi au su et vu de son mari.

Du reste, M. Martin avait eu connaissance de la transaction aussitôt qu'elle fut conclue et il ne la désavoua que longtemps après.

Vu ces circonstances, l'honorable juge Demers a décidé que la vente était valable, attendu qu'elle avait été faite avec l'argent de la communauté, pour le bénéfice de la communauté, et à la connaissance du mari, avec son approbation tacite.

Mtres Emard et Emard représentaient la compagnie.

IL NE FAUT PAS PARLER DE LA PAIX

Le gouvernement de Washington ne fait aucune autre proposition.

LA MEDIATION N'A PAS ETE DEMANDEE

Il est possible que le président Wilson cause une surprise.

Washington, 6.—D'après les renseignements recueillis aujourd'hui, dans les milieux officiels, les Etats-Unis n'ont fait aucune nouvelle proposition dans le but de mettre fin à la guerre européenne. De plus, tout indique que les Etats-Unis n'ont pas l'intention de faire bientôt des propositions aux belligérants. Aucun haut fonctionnaire ne peut dire ce que le président se propose de faire; mais il est entendu que discuter actuellement la question de la paix serait inutile, et que les diplomates y perdraient leur latin. Mais il ne faut pas oublier que le président Wilson pourrait bien avoir des informations qui ont échappé aux autres membres du gouvernement. Quant aux rumeurs disant que les Etats-Unis avaient récemment offert leur bons offices aux nations belligérantes, elles sont considérées comme fausses. Il a été déclaré, dans les milieux officiels, qu'aucune nouvelle proposition de paix n'avait été faite aux belligérants et qu'aucun pays belligérant n'avait manifesté le désir d'obtenir la médiation des Américains. Au commencement de la guerre, le président Wilson a annoncé que les bons offices des Etats-Unis étaient assurés à ceux qui les demanderaient. Or, depuis ce temps, le gouvernement américain n'a fait aucune démarche pour essayer de rétablir la paix.

UN GRAVE INCIDENT

Woodland, Cal., 6.—Charles Call, qui faisait partie de la garde nationale de Californie, a traversé la frontière. Il a été capturé par les Mexicains qui l'ont pendu.

AU PENITENCIER

Brockville, Ont., 6. — Benson Dickson a été condamné à cinq ans de pénitencier, pour vol. Dickson était un serre-frein.

Le 163ème bataillon aux Bermudes

Quatre officiers Canadiens-français du 163ème bataillon, aux Bermudes. En haut: le lieutenant H. LONGTIN et le lieutenant MAILHOT, ci-devant avocat à Montréal. En bas: le lieutenant PINSONNEAULT et le lieutenant BLAIS. Tous ont les cheveux coupés ras à cause de la chaleur. (Envoi du lieutenant M.-E. Dansereau).

TESTATEUR PAS ASSEZ EXPLICITE

Il avait prétendu léguer ses biens sans nommer les légataires.

L'EXECUTEUR AVAIT TOUTE LA LATITUDE

Les héritiers ont attaqué ce testament imprécis et incomplet.

LE JUGE L'ANNULE

Pour être valable, un testament doit être précis et contenir une désignation suffisamment clair des personnes ou des institutions qui sont appelées à recueillir les biens. C'est la décision rendue, hier, par l'honorable juge Macleunan, dans une cause des héritiers de John Pierpont Sibley, contre Duncan MacNaughton, exécuteur testamentaire de Sibley.

Après avoir fait certains legs à ses héritiers, le testateur disait: "le reste de mes biens devra aller à quelque institution de charité méritore, dont je laisse le choix à mon exécuteur."

Sibley était, de son vivant, conducteur d'un wagon-pullman. Il mourut à Montréal, en janvier 1915, laissant une fortune relativement considérable. Ses héritiers s'objectèrent à ce que l'exécuteur eût le choix de l'oeuvre de charité à laquelle devait aller le reste de ses biens, soit environ $8,000, et demandèrent l'annulation du testament, qu'ils déclaraient trop vague et trop imprécis.

Le président du tribunal a apprécié comme suit les dispositions testamentaires:

"Le testateur ne pouvait pas donner à son exécuteur le droit, le pouvoir ou l'autorité de choisir et de nommer un légataire ou des légataires pour quelque partie que ce fût de ses biens. Un testament devrait disposer des biens de telle sorte que l'exécuteur testamentaire pût être forcé de remplir les conditions du testament, s'il refuse de le faire volontairement. Or, dans le cas actuel, le testateur n'a laissé le reste de ses biens à aucune personne qui puissent les réclamer. Ce qui reste de la succession appartient donc aux héritiers légaux du testateur."

En conséquence, le testament a été annulé. C'est la seconde fois, en quelques mois, qu'un testament est annulé dans des circonstances similaires. Les héritiers de Sibley sont des cousins, qui demeurent dans le Massachusetts.

ENCOURAGER L'ECONOMIE DES PETITS

Le ministre des finances veut leur faciliter l'accès aux emprunts.

PROPAGANDE LOUABLE

Ottawa, 6.—Le ministre des finances, désireux d'activer le mouvement d'économies nationales en Canada au bénéfice des besoins de la guerre a décidé de mettre à contribution les trois cents banques et succursales canadiennes de même que les caisses d'épargnes des bureaux de poste. Le but que se propose le ministre est de donner au petit déposant d'un dollar et plus la facilité d'accumuler ses dépôts jusqu'au moment où il pourra prendre avantage des offres faites par le gouvernement relativement aux emprunts pour des fins de la guerre. Une propagande sera faite au Canada sous peu afin de faire comprendre au public les avantages que ce nouveau plan peut offrir aux petits déposants.

DEPORTATION

Panama, 6.—B. Priam, qui se disait révolutionnaire hindou, a été déporté à la demande du ministre d'Angleterre. Les Hindous de Panama ont protesté auprès du président de la république.

FORTUNE COLOSSALE DE M. JAMES-J. HILL

Saint-Paul, Minn., 6—Les financiers qui connaissaient le mieux les affaires de James-J. Hill disent que cet homme a laissé des biens évalués à $100,000,000. L'inventaire a révélé que M. Hill était porteur d'obligations anglo-françaises pour la valeur de $1,500,000. Dans le Minnesota, les biens de M. Hill sont de plus de $52,000,000.

LE PEUPLE VEUT ETRE CONSULTE

Le conseil des Métiers et du Travail et le tramway.

UNE ATTAQUE CONTRE LA POLITIQUE DU MAIRE

On reproche à celui-ci de vouloir supprimer le droit au referendum.

LA PROHIBITION

Les ouvriers de Montréal ne veulent pas que l'on accorde une franchise à la compagnie des tramways, avant que cette franchise n'ait été discutée d'abord devant le peuple, et qu'elle n'ait reçu auparavant l'approbation de la majorité des électeurs, telle est la déclaration qui a été faite, et fut unanimement approuvée hier soir, à l'assemblée du conseil des métiers et du travail de Montréal. La séance était présidée par M. J.-T. Foster, président.

La discussion, au sujet de la franchise des tramways, fut soulevée à la suite de la lecture d'une communication adressée par la "Fair Franchise League", qui demandait au conseil ouvrier d'exprimer ses vues sur cette question de franchise.

Parmi les administrateurs municipaux, qui ont pris position sur cette question des tramways, le maire Martin fut violemment attaqué: "Je l'accuse, dit le président Foster, de renier le programme ouvrier dont il s'est si souvent proclamé le champion. En effet, aujourd'hui il refuse de consulter le peuple sur la franchise à accorder à la compagnie des tramways, alors que le vote referendum pour toutes graves questions d'intérêt public, fait l'objet d'un article spécial de notre programme. De plus, ajouta M. Foster, le maire Martin n'a pas été élu par la majorité des électeurs; donc il ne peut pas dire que tout le peuple de Montréal est satisfait d'avance, de ce qu'il fera à l'hôtel de ville."

Les délégués Lynch, Wall, Fonvieille, Alarie et autres parlèrent dans le même sens et condamnèrent l'opposition du maire à accorder le referendum.

La prohibition fit le sujet d'une autre discussion non moins vive. Les délégués ouvriers ont réaffirmé leurs résolutions antérieures sur cette question, à savoir qu'ils sont en faveur de la tempérance, mais qu'ils désapprouvent complètement la prohibition absolue. "Ce conseil, a dit M. Francq, ne conteste pas les bonnes intentions des partisans de la prohibition; mais il estime que le moyen qu'ils proposent, ne saurait atteindre le but désiré. Nous croyons que c'est par les moyens éducationnels que l'on arrivera à établir le règne de la tempérance, dans la masse du peuple." Finalement, il fut décidé de charger le comité exécutif de rédiger un mémoire, qui sera adressé aux autorités provinciales pour leur faire connaître l'opinion des ouvriers de Montral sur cette question de la prohibition.

CETTE AUGMENTATION DU PAIN GENERALE DANS LA METROPOLE

Les maitres-boulangers nous informent, ce matin, relativement à l'augmentation du prix du pain, qu'à partir de lundi prochain, le 9 octobre courant, le pain se vendra 16, 18 et 20 cents. Ceci constitue une augmentation de deux sous, augmentation générale pour tous les boulangers de Montréal.

LE MORAL ALLEMAND EST BRISE

C'est ce que déclare Sir Sam Hughes en arrivant au pays.

LA CONDUITE DES NOTRES A LA BATAILLE DE LA SOMME

Le ministre déclare que les Canadiens ont combattu en héros.

PROMU LIEUTENANT-GENERAL

Halifax, N.-E., 6.—Sir Sam Hughes, ministre de la milice et de la défense, est débarqué, hier, à Halifax, venant d'Angleterre et du front, après une absence de près de trois mois.

SIR SAM HUGHES, promu lieutenant-général dans l'armée anglaise, de retour au Canada.

Il a reçu, pendant son voyage, le titre de lieutenant-général de l'armée britannique. Le seul autre officier des colonies qui ait ce rang, dans l'empire britannique, est le général Botha, commandant des troupes sud-africaines.

Avant de partir pour Ottawa, hier soir, le général Hughes a déclaré ce qui suit:

"Je ne suis pas prophète; mais je puis dire que le moral du soldat allemand est brisé. A eux seuls, les Anglais ont pris, depuis le premier jour de juillet, plus de trente mille prisonniers et une grande quantité de matériel de guerre. Un officier m'a dit que sur une superficie très restreinte,—quelques centaines de verges de tranchées,—il a vu, en une occasion, le terrain couvert de plus de 2,000 morts allemands et de plusieurs centaines de blessés incapables d'échapper. Autre exemple du tort que nous faisons à l'ennemi: un régiment allemand anniihilé par les Canadiens, l'autre jour, n'avait été formé que deux semaines auparavant et se composait des restes de dix régiments allemands d'élites. Et même ces restes ont disparu.

"La guerre sera gagnée en frappant des coups redoublés; le chemin qui conduit à Berlin est encore long. Le peuple allemand, cependant, devient de plus en plus agité. Je crois qu'une révolution devra éclater, avant plusieurs mois, contre le kaiserisme, dans toute l'étendue de l'empire allemand."

Après avoir dit que plusieurs réformes importantes avaient été introduites dans l'administration militaire, sir Sam Hughes a ajouté:

"L'Angleterre est plus forte sur mer, actuellement, qu'elle ne l'était au commencement de la guerre. Il se peut que les sous-marins du kaiser parviennent dans les eaux anglaises et causent quelques légers dommages, mais ils retournent rarement chez eux. Et ses Zeppelins se sont montrés vulnérables: j'en ai moi-même vu abattre deux. Au front, nous dominons par l'artillerie; nous avons toujours le dessus pour ce qui est des hommes."

En terminant, le ministre de la milice a dit que les fortifications de campagne récemment prises par les alliés étaient d'une force inconcevable: elles n'en ont pas moins été réduites. Les Canadiens se sont taillés une belle réputation sur le champ de bataille, dit-il.

Le ministre est parti pour Ottawa, accompagné du major John Bassett et du colonel Murphy. Le premier ministre Hearst, d'Ontario, sir William Mackenzie et M. D.-B. Hanna, du Canadien-Nord, étaient à bord du même navire que lui. Il y avait aussi à bord plusieurs soldats blessés et en convalescence.

SIR ROBERT BORDEN REVIENT A OTTAWA

(Du correspondant de la PRESSE)

Ottawa, 6.—Sir Robert Borden retournera à Ottawa, ce soir, afin d'assister demain au dîner d'adieu qui sera donné par le duc de Connaught, à Rideau Hall.

EN MEMOIRE DE L'HEROIQUE MAJOR ADOLPHE-VICTOR ROY

Une messe anniversaire, chantée pour le repos de l'âme du major Adolphe-Victor Roy, mort héroïquement dans les tranchées en voulant protéger ses hommes, a été célébrée ce matin, à neuf heures, en la cathédrale Saint-Jacques. L'abbé Harbour, chancelier de l'archidiocèse, officiait, assisté de l'abbé McCrory et du R. P. Loiseau.

Le choeur de chant, sous la direction de M. Arthur Laurendeau, a exécuté la messe de requiem de Perosi; M. Octave Pelletier présidait à l'orgue.

Parmi les personnes présentes, on remarquait: M. Arthur Roy, frère du défunt, et Mme Arthur Roy; M. Adolphe Masson, cousin du défunt, et Mme Masson; M. J.-L. Archambault, avocat, cousin du défunt, et Mme Archambault; le lieutenant-colonel Ostell, le lieutenant Jean de Montigny, MM. Olivin et Guy de Montigny, J.-A. Naud, Mme B.-A.-T. de Montigny, M. J.-H. Archambault, le major Hudon, M. Henri Lespérance, Mlles Lespérance, le caporal O. Gariépy, M. L.-H. Lespérance, Mlle A. Ritchot, docteur Verschelden, MM. R. Gauthier J.-O. Gravel, C.-E. Gravel, Mlle Gravel, M. Gustave Gravel, Mme Emile Brosseau, Mlle Alice Brosseau, Mme Ostell, Mme J.-A. Patenaude, et autres.

Le major Roy faisait partie, on le sait, du 22ème bataillon canadien-français.

W.-A. CLARKE, DE CALIFORNIE, VEUT CONSACRER SES PROFITS DE GUERRE A L'EDUCATION DES PETITS FRANÇAIS

Los Angeles, 6.—D'après l'information reçue, des amis intimes de W.-A. Clarke, les enfants orphelins de la guerre présenteront recevront des profits s'élevant à des millions de piastres, du multi-millionnaire. Cette nouvelle ajoute que deux millions de piastres seront employées à l'éducation des petits orphelins français. Cette somme représente les profits de M. Clarke dans la vente des munitions de guerre. Cet argent sera employé à l'éducation technique aussi bien que scientifique de ces enfants. "Cette guerre, aurait dit M. Clarke, est trop terrible pour que j'en retire des profits." On dit même, qu'une tentative a été faite pour que ce montant destiné aux enfants orphelins soit remis à l'ambassadeur américain en France, lequel en fera la division.

LES BELGES DE MONTREAL PATRIOTES!

Le comité civil de la compagnie belge du 167ème bataillon canadien-français.

DES PATRONS DISTINGUES

Quelques membres de la Colonie Belge de Montréal, voulant témoigner leur patriotisme, tant envers la Belgique qu'envers leur patrie d'adoption, le Canada, ont formé le projet d'aider le gouvernement dans son oeuvre de recrutement. Dans cette intention, ils ont fondé le comité civil de la compagnie belge du 167e Bat. C.F.O.

Ce comité a pour but: de promouvoir le recrutement d'une ou de plusieurs compagnies de volontaires belges, ne tombant pas sous l'application des lois et arrêtés militaires belges, de les enrôler dans le 167e bataillon C.F.O., commandé par le lt.-colonel O. Readman, et, la création d'un fonds régimentaire, destiné à aider le recrutement et à procurer quelque bien-être et adoucissements aux enrôlés de la Compagnie Belge.

Ce comité est placé sous le haut patronage de l'hon. Sir E.-P. Leblanc, lt.-gouverneur de la province de Québec.

Sir Lomer Gouin, premier ministre provincial, a bien voulu en accepter la présidence d'honneur, et les honorables ministres P.-E. Blondin, Secrétaire d'Etat, et J. Décarie, secrétaire provinciale, la vice-présidence.

Les membres d'honneur qui ont, jusqu'à ce jour,accepté de patronner cette oeuvre, sont: les honorables ministres T.-Chase Casgrain et W.-G. Mitchell, les honorables sénateurs A. Racine et L.-O. David, les membres des parlements J.-L. Perron et Alph. Verville, S. H. Médéric Martin, les commissaires E.-W. Villeneuve et Jos. Ainey, col. O.-S. Perrault, Ludger Gravel, Eug. Berthiaume, J. Tarte, J.-O. Labrecque, J.-A. Beaudry.

Le comité exécutif est composé de: Gus. Francq, prés. hon. de la Chambre de Commerce belge, président. M. H. Hicguet, prés. de l'Union belge, 1er vice-président; lt.-colonel O. Readman, commandant le 167e Bat. C.F.O., 2e vice-président; M. A. Ghyssens, ingénieur civil, vice-président de la chambre de commerce belge, 3e vice-président; M. Desmarès, président honoraire de la société Moedertaal belge, 4e vice-président; M. Ch. Helen, trésorier; comte de Sars-le-Comte, secrétaire, membre; major L'Heureux, du 167e bat., professeur J.-J. Goulet, capt. R. Gauvin, Ed. Backhonen, lieut. J. Jacquet.

Approuvé par les autorités gouvernementales, municipales et militaires, nous ne doutons pas que le public montréalais répondra généreusement à l'appel qui lui sera fait par le comité, ce qui permettra l'organisation de cette compagnie de volontaires, leur procurera tout le confort et le bien-être dont ont joui leurs devanciers, et y attirera en foule, les Belges désirant aller combattre avec les vaillantes phalanges canadiennes, les oppresseurs de leur mère-patrie, et la délivrer du joug odieux de la barbarie teutonne.

L'ETUDE DU PROJET EST COMMENCEE

Commissaires et représentants du tramway revisent le règlement 210.

ON DISCUTE LA QUESTION DES VOIES SOUTERRAINES

M. Robert déclare que les réseaux de surface ne peuvent plus suffire.

AU SUJET DES POTEAUX

Les délibérations sur la question du tramway sont commencées pour de bon. A la séance d'hier après-midi, le Bureau des commissaires et les représentants de la compagnie des tramways de Montréal, MM. Robert et Perron, ont commencé l'étude du règlement municipal 210, c'est-à-dire du règlement qui détermine les droits et les obligations de la compagnie depuis 1892.

Il résulte de l'assemblée d'hier que le principe du transport des marchandises, malles, denrées, fret, etc. par voie de tramway, a été adopté par les deux parties intéressées. La cité de Montréal s'agrandit et se peuple de plus en plus et l'on est d'avis que les méthodes actuelles de transport sont insuffisantes pour rencontrer toutes les exigences.

Le commissaire Ainey a essayé de retarder de nouveau la discussion sur le tramway, d'abord en prétextant que les représentants de la cité n'étaient pas préparés pour l'étude de cette question, puis en disant que le commisaire Côté avait demandé de suspendre les séances pendant huit à dix jours, jusqu'au retour d'un voyage qu'il fait dans l'intérêt de sa santé. La majorité du Bureau a déploré la maladie du commissaire Côté, mais a décidé de procéder quand même.

Le commissaire Villeneuve propose alors que l'on étudie clause par clause le règlement 210. Cette suggestion est adoptée, M. Ainey dissident. Mais auparavant les représentants de la compagnie et les membres du Bureau s'entendent pour que la rédaction des articles du nouveau règlement soit sujette à revision et à modification.

Mtre Laurendeau, avocat en chef de la cité, et l'ingénieur MacLeod, invités à prendre part à la discussion, sont à leurs postes. Le secrétaire du Bureau, M. L.-N. Senécal, commence sans plus tarder la lecture du règlement 210.

Ici M.Villeneuve dissipe une crainte de M. Ainey, en assurant que le projet de franchise du tramway, qu'on est sur le point de préparer, ne sera soumis à la législature qu'en autant que les autorités de la ville n'auront pu régler elles-mêmes ce problème, et sur la requête des citoyens.

On s'accorde aussi pour laisser en suspens les clauses dont la rédaction comporte les avis d'experts ou sur les termes desquels on ne s'entend pas.

Après la lecture de la première clause, Mtre Perron fait remarquer que cet article où il est question du transport des passagers soulève le problème du transport du fret et des marchandises. Tous s'accordent sur le principe et c'est la rédaction qui fait l'objet du débat. Finalement, l'avocat en chef, Mtre Laurendeau, dicte au sténographe et au secrétaire du Bureau la section suivante, comme étant la première ébauche de la clause première du nouveau règlement:

"Sect. 1.—La compagnie des Tramways de Montréal établira et fera, aux conditions ci-après énoncées, le service de lignes de voies ferrées de surface pour le transport des passagers, marchandises, matériaux, denrées, fret, malles au moyen de chars mus par l'électricité ou par tout autre pouvoir autre que la vapeur approuvé par la cité, dans les rues ci-après mentionnées, et dans toutes autres rues que la cité pourra désigner à l'avenir."

Mtre Perron soumet que la question des voies souterraines devrait être étudiée ici. M. Robert déclare que la compagnie a demandé à la ville la permission d'établir un service de tramways dans le sous-sol, parce qu'il lui est impossible de satisfaire le public avec le système actuel. Le temps approche rapidement, fait remarquer le président de la compagnie, où l'on aura besoin de communications plus rapides pour se rendre dans les quartiers excentriques. Les lignes de surface qui ont une grande étendue n'ont pour effet que de congestionner les rues et de bloquer le trafic. Un service souterrain s'impose.

M. Villeneuve demande s'il ne serait pas aussi à propos d'étudier en même temps la question du transport par voie d'autobus, sur les rues où il n'y a pas de tramways, telles que les rues Dorchester et Sherbrooke.

A la suggestion de Mtre Laurendeau, on décide d'étudier d'abord tout ce qui se rapporte aux voies de surface, puis on examinera la question des tramways souterrains et même des autobus ensuite.

L'article 2 du règlement 210 est modifié momentanément de même que l'article 3. Cette dernière clause pourvoit à la construction et à l'établissement des lignes de voies ferrées. Mtre Laurendeau suggère que les travaux de réparations aux voies et aussi l'entretien des lignes se fassent sous la surveillance des autorités municipales. La discussion s'engage, M. Robert, pour la compagnie, prétendant que cette exigence de la ville aura pour effet de gêner considérablement le service des passagers, par exemple dans le cas de réparations urgentes, et Mtre Laurendeau soutenant que le fait pour la ville d'être averti que telles réparations sont faites par la compagnie évitera beaucoup de procès. Finalement, après échange de vues, on s'entend sur ce point: à savoir que la compagnie avertira les autorités municipales lorsqu'elle fera des réparations à ses voies, mais d'autre part, la Cité s'engage à donner à la compagnie la latitude nécessaire de façon à ce que le service n'en souffre pas.

La section 4, déterminant la largeur de la voie, reste telle quelle. Mais la clause 5, qui dit que le modèle des rails dont se servira la compagnie sera approuvé par l'inspecteur de la Cité, soulève une discussion intéressante.

Le commissaire Villeneuve demande que l'on ajoute "le modèle des poteaux". Mtre Laurendeau explique alors qu'il faudra dans ce cas considérer de quelle façon, par exemple, la compagnie sera tenue de remplacer ses poteaux de bois par des poteaux de fer, et aussi qui, de la ville ou de la compagnie, en paiera le prix. La difficulté provient du fait que l'on n'a pas de modèle de poteau à soumettre. Cependant M. Robert fait une proposition: partout où un poteau en bois sera remplacé par un poteau en fer, on établira la valeur du poteau enlevé, et le montant soustrait du coût du changement, la ville et la compagnie paieront chacun la moitié de ce qu'il en aura coûté pour poser un poteau de fer. M. Ainey est d'avis que la compagnie seule devrait tout payer, comme cela se fait aujourd'hui.

Mtre Perron pose le cas où la ville demanderait à la compagnie de remplacer tous ses poteaux de bois par des poteaux de fer, sur les rues pavées de Montréal. Ce serait imposer à l'une et à l'autre un fardeau considérable, surtout dans les circonstances actuelles. La question est remise à une autre séance.

Il est entendu que ces poteaux seront faits avec art et ne seront pas de simples rails fichés dans le sol pour soutenir les fils. Le modèle sera approuvé par la cité et l'on suivra la pratique mise en vigueur dans les autres villes.

Le Bureau décide de siéger les après-midis, de 3 à 5 heures, sur la question du tramway, sauf les lundis et samedis. On ajourne les délibérations à mardi prochain.

OU EST-IL?

(Spécial à La PRESSE)

Sainte-Thérèse de Blainville, 6.—M. Pierre Dion, de notre paroisse, est fort inquiet sur le sort de son fils, Elie, qui est disparu de la maison paternelle depuis quelques temps. Le jeune homme n'est âgé que de 15 ans. M. Dion serait fort redevable à la personne qui pourrait lui donner à l'adresse précitée, des informations lui permettant de retrouver celui qu'il recherche.

COURRIER DE JOLIETTE

(Du correspondant de la PRESSE)

Joliette, 6.—The Joliette Steel Co. Ltd, nouvelle industrie qui a commencé ses opérations au mois de mai dernier, est obligée d'agrandir déjà ses usines par suite des commandes considérables qu'elle reçoit. Une allonge de 150 pieds de long est commencée, et quand elle sera terminée on emploiera plusieurs centaines d'ouvriers. Ce sera l'une des industries des plus importante de notre ville.

—Une nouvelle manufacture de papier s'établira prochainement à Joliette sur la rue Saint-Thomas, tout près de la ligne du Pacifique Canadien. Des capitalistes américains sont en tête de cette nouvelle industrie, qui sera une succursale d'une industrie qu'ils possèdent aux Etats-Unis. Des arrangements seront pris avec notre conseil de ville à cet effet, qui est tout disposé à favoriser l'établissement de cette importante manufacture dans notre ville.

—Lundi prochain, Sa Grandeur Mgr Forbes, célèbrera le troisième anniversaire de sa consécration épiscopale. A cette occasion, il y aura une grand'messe pontificale à 10 heures à la cathédrale à laquelle seront présents tout le chapitre de la cathédrale et toutes les communautés religieuses de cette ville, ainsi qu'un grand nombre de prêtres du diocèse. Il y aura banquet à l'évêché, et dans l'après-midi visite des communautés religieuses, où des réceptions spéciales seront faites à Sa Gradeur.

—L'Union Musicale de cette ville est à augmenter l'organisation de son corps de musique depuis quelque temps, et portera à tout prêt de 50 musiciens le nombre de ses membres actifs. L'arrivée de nouveaux musiciens à Joliette, et l'enregistrement de nouvelles recrues depuis le commencement de septembre rendra cette société plus complète que jamais.

—Des industriels étrangers étaient de passage ici cette semaine en vue de visiter notre ville pour l'établissement de nouvelles industries.

—Les employés des usines du Canadien Nord à Joliette organisent pour le 26 octobre prochain, un grand euchre qui aura lieu dans la salle du marché. Un orchestre spécial fera les frais de la musique.

—MM. Arthur Boucher et J.-Ant. Forest, de cette ville, sont partis pour l'Angleterre, samedi dernier, où ils séjourneront quelques semaines.

—La Corporation a terminé ses travaux de macadam sur l'avenue Richard. On ne fera pas d'autres travaux de ce genre d'avantage cet automne. Sur ces 22 milles de rues que compte notre ville, nous en avons maintenant une bonne partie dont les travaux de macadam sont terminés. On continuera ses travaux l'année prochaine, et on fera les rues sur la place centrale des affaires tout en asphalte, avec installation de lumières électriques selon le système des plus nouveaux.

—La Compagnie du Téléphone Bell continuera cet automne l'installation de ses fils sous terre, afin de pouvoir faire les connections le printemps prochain avec ses nouveaux bureaux aux coins des rues Saint-Pierre et Notre-Dame.

Philadelphie, 5.—Le rév. David Tully, ministre presbytérien est décédé hier, à Media, à l'âge de 98 ans. Il était né en Ecosse.

MERES RECONNAISSANTES

Des milliers de mères reconnaissantes par tout le Canada—beaucoup d'entre elles vos propres voisines—parlent avec les plus grands éloges de ce remède splendide, les Tablettes Baby's Own. Plusieurs mères ne veulent pas avoir d'autre médecine pour leurs chers petits. Parmi celles-là, Madame Albert Nie, de St-Brieux, Sask., dit:—"Depuis les 7 dernières années, j'ai toujours employé les Tablettes Baby's Own et elles ont fait un bien immense à mes quatre enfants. Je ne voudrais pas m'en passer". Les Tablettes sont vendues par les pharmaciens ou par la poste à 25c la boîte, par The Dr Williams Medecine Co., Brockville, Ont. (ann)

COSTUMES D'AUTOMNE d'une VALEUR INCOMPARABLE

14.95, 24.95, 30.00

Une valeur qu'on ne peut donner ailleurs.

Rappelez-vous que

Nos Chapeaux sont Exclusifs

Chapeaux garnis, à partir de

$5.00

Darwin's

597 rue Ste-Catherine O.

MONTREAL OTTAWA PARIS

Goyescas (Intermède)

Superbement exécuté par l'orchestre McKee sur le Record Victor 35574. Ce nouveau morceau qui a pour double l'Extase de Thome exécuté par le même orchestre McKee est un de ces nouveaux records que personne ne devrait manquer de se procurer.

Venez l'entendre ainsi que les Nouvelles Sélections suivantes:

Quatre records de dix pouces, à double face $0.90 pour les deux sélections:

18058	Sérénade Falet	Orchestre Impérial Russe
	Toréador et Andalouse	Orchestre Impérial Russe
18124	Cinquième Symphonie (Beethoven), 1er Mouvement — allegro con brio — 1ère Partie	Orchestre de concert Victor
	Cinquième Symphonie (Beethoven), 1er Mouvement — allegro con brio — 2ème Partie	Orchestre de concert Victor
18118	Hello, Hawaii, How Are You (Fox Trot)	Pietro
	By Heck (Fox Trot)	Pietro
18113	On The South Sea Isle	Trio Sterling
	Down Honolulu Way	Green-Dixon

Deux records de douze pouces, à double face:

35565	Mille et Une Nuits (Valse)	Fanfare Marimba des Frères Hurtado
	Vagues Bleues (Valse)	Fanfare Marimba des Frères Hurtado
35576	The Heaven Resound	Choeur d'Oratorio Victor
	Fidelio (Choeur des Prisonniers)	Choeur d'Oratorio Victor

Trois records, étiquettes rouges:

64576	Serenade (Violon)	Efrem Zimbalist
74488	Voix du Printemps (Valse)	Mabel Garrisson
88560	Sainte Lucie	Enrico Caruso

Maison établie en 1879

Nous avons toujours en magasin un assortiment complet de Victor Victrolas de $21 à $400 vendus avec facilités de paiement si désiré.

Notre département de petits instruments de musique comprend un assortiment complet de violons, flûtes, tambours, etc. Nous avons aussi les célèbres machines à coudre Raymond.

His Masters Voice

Foisy Frères, Incorporée,

210-216 RUE STE-CATHERINE EST,

Tél. Est 1644. Coin Sanguinet.

Plusieurs anciens buveurs de thé et de café boivent maintenant INSTANT POSTUM parce que l'amélioration de leur santé démontre que ce changement leur a été bénéficiable.

Si vous croyez que le thé ou le café vous est nuisible, remplacez-le par INSTANT POSTUM durant dix jours. *L'Essai prouvera---*

"Qu'il a sa Raison d'Etre"

NOUVELLES OUVRIERES

Le conseil des métiers et du travail, en assemblée régulière, hier soir, aux quartiers généraux de la Construction, a discuté plusieurs questions d'intérêt public, notamment la question de la franchise à accorder à la compagnie des tramways, celle de la prohibition, et une autre question, non moins importante, dans les circonstances, concernant le recrutement. On trouvera, dans une autre colonne, des détails sur les deux premières questions. La troisième fut soulevée par le délégué A. Boddart, de l'union des secours mutuels des employés civiques qui se plaignit que dans certaines usines, situées dans la banlieue de Montréal, les autorités renvoyaient des jeunes gens de moins de 17 ans de leur travail, pour les forcer, dit-il, à s'enrôler comme "volontaires". Le délégué Boddart fait remarquer combien ce procédé est odieux et injuste. "Ce n'est pas, a-t-il dit, que je sois opposé au recrutement; car mon fils unique est, depuis deux ans, dans les tranchées, et j'en suis fier. Mais, je veux que justice soit faite aux "petits comme aux gros." L'orateur expliqua que les bureaux des gouvernements, comme d'ailleurs ceux des corporations privées, regorgent de jeunes employés, tous "fils à papa" qui vivent là bien tranquillement, sans souci de la guerre, qu'on n'inquiète nullement, tandis que l'on tombe uniquement sur le dos des enfants des ouvriers, c'est-à-dire des pauvres. M. Boddart demande s'il n'y aurait pas un moyen d'atteindre les jeunes gens des riches familles, comme on atteint ceux des travailleurs. Cette question a soulevé de piquantes remarques de la part d'un grand nombre de délégués et fut renvoyée devant le comité exécutif qui fera rapport à la prochaine assemblée.

Les délégués du conseil à la dernière convention du Congrès des métiers et du travail, qui a eu lieu à Toronto, MM. J.-T. Foster, G. Francq et A. Gariépy firent ensuite leur rapport. Ce rapport écrit dans les deux langues fut lu en anglais par M. Foster, et en français par M. Francq.

Il fut unanimement approuvé et des remerciements furent votés aux délégués.

* * *

L'union No 1558 des charpentiers menuisiers a changé, à partir du 1er de ce mois, la salle de ses assemblées régulières. Cette union aura désormais son siège au No 682 Ontario, entre les rues Jeanne-d'Arc et Orléans, et l'inauguration de la nouvelle salle aura lieu ce soir, à 8 heures. Tous les membres sont priés d'être présents à cette cérémonie.

* * *

Réunions pour ce soir, 1er vendredi du mois:

TEMPLE DU TRAVAIL, 303 Saint-Dominique:
Union internationale des briqueteurs; Union internationale No 320 des travailleurs sur cuivre.

QUARTIERS DE LA CONSTRUCTION, 417 Ontario-Est:
Union internationale No 144 des plombiers et poseurs d'appareils à eau chaude; Union internationale No 33 des plâtriers; Union internationale No 188 des travailleurs en ciment; Union No 178 des charpentiers de navires.

QUARTIERS DES CORDONNIERS, 1215 Sainte-Catherine-Est:
Union No 249 des tailleurs de cuir de la B. & S. W. U.; Union No 472 des cordonniers de la B. & S. W. U.

Une Santé Parfaite est le Patrimoine de Toute Femme

Une ordonnance qui a été un bienfait pour le sexe féminin de l'époque de puberté au vieil âge.

Quand une fille devient femme, quand une femme devient mère, quand une mère passe par l'âge mûr, ce sont là trois périodes de la vie où la santé et la vigueur sont des plus nécessaires pour résister à la douleur et aux souffrances provenant de sérieux dérangements organiques.

A ces époques critiques, le meilleur tonique pour les femmes consiste dans l'emploi de la Prescription Favorite du Dr Pierce, un vieux remède une valeur reconnue qui tient de l'organisme de la femme en parfaite condition.

Mères si vos jeunes filles sont faibles, languent d'ambition, souffrent de maux de tête, de lassitude, si elles sont pâles et maladives, la Prescription Favorite du Dr Pierce est précisément ce qu'il leur faut pour rétablir d'une façon assurée l'éclat de la santé sur leurs joues et les rendre fortes et bien portantes.

Pour toutes les femmes malades, la Prescription Favorite du Dr Pierce est la médecine parfaite. Durant les quarante dernières années, elle a été de l'existence de milliers de femmes les douleurs, les souffrances et la maladie. Elle rend les femmes faibles fortes et les femmes malades bien portantes.

Si vous souffrez, si votre fille, votre mère ou votre soeur ont besoin d'aide, procurez-vous la Prescription Favorite du Dr Pierce sous forme de liquide ou de tablette dès aujourd'hui chez tout marchand de remèdes. Ensuite adressez-vous au Dr Pierce Invalids' Hotel, Buffalo, N.Y., pour avoir des conseils médicaux confidentiels entièrement gratis.

Toute femme devrait veiller à ce que son foie fonctionne bien et que les poumons n'aient pas la chance d'obstruer l'organisme. Débarrassez-vous de ces poisons en prenant les Tablettes du Dr Pierce, qui règlent et fortifient l'estomac, le foie et les intestins. Tenez-vous le corps aussi propre à l'intérieur qu'à l'extérieur.

Comment préserver sa santé et sa beauté, voilà ce que vous trouverez dans le Dr Pierce's Common Sense Medical Adviser. Il est GRATIS. Faites parvenir cinquante cents ou des timbres au Dr Pierce, Buffalo, N.Y., pour couvrir les frais d'emballage et de poste seulement. (ann)

FEU Mme DU VERGER

Dimanche, le 1er octobre, est décédée Mme veuve Jean-Baptiste Du-Verger, née Joséphine Perrault

Elle était la mère de M. E.-E. Du-Verger, opticien de la rue Saint-Denis.

Feu Mme J. B. DUVERGER

Née à L'Asomption, elle résidait à Montréal depuis 65 ans.

Les funérailles ont eu lieu mercredi, à l'église Saint-Jacques, au milieu d'un grand concours de parents et amis.

UNE RECEPTION AUX DELEGUES DE L'ONTARIO

Les hommes d'affaires de la province voisine seront ici lundi prochain.

Sur l'invitation de nos Chambres de Commerce, une délégation d'hommes d'affaires d'Ontario viendra à Montréal, lundi prochain, le 9 du courant.

La cité de Montréal a décidé d'offrir une réception aux visiteurs. Voici le programme qui a été préparé pour cette circonstance.

A 10 heures a.m., lundi, le maire recevra les délégués dans la chambre du conseil, à l'hôtel de ville, et leur souhaitera la bienvenue.

Il y aura ensuite une promenade en automobile à travers les rues de la ville. A midi et demi, les automobiles s'arrêteront au pied du funiculaire pour se rendre au poste d'observation où un lunch leur sera servi.

A 2.30 heures p.m., des voitures de place partiront du poste d'observation, descendront de la montagne et continueront la promenade à travers la ville pour se rendre finalement au pied de la rue McGill, à 4 heures p.m.

Les commissaires du Havre prendront alors charge des délégués et leur feront visiter le port à bord d'un remorqueur.

On attend beaucoup de bien de cette visite au point de vue des relations entre les citoyens de la province d'Ontario et de Québec.

UN BEAU GESTE

Belleville, Ont., 5.—L'hon. sénateur Corby a offert de souscrire $100 par semaine au fonds patriotique de Belleville, jusqu'à la fin de la guerre.

KARAVAN
CIGARETTES TURQUES
10 pour 10 ¢
BOUTS UNIS, LIÉGE ET OR
275-18

Les Têtes Remplies de Pellicules Deviennent Chauves

Si vous voulez avoir beaucoup de cheveux épais, magnifiques, luisants et soyeux, faites tout pour vous débarrasser des pellicules, sinon, elles les affameront et les ruineront.

Le brossage ou le lavage ne leur fait pas grand bien. Le seul moyen sûr pour y arriver c'est de les dissoudre, alors vous les détruisez complètement. A cette fin, achetez environ quatre onces d'arvon liquide ordinaire; appliquez-le le soir au moment de vous coucher; mettez-en assez pour humecter le cuir chevelu et frottez doucement avec le bout des doigts.

Le lendemain matin presque, sinon toutes vos pellicules auront disparu, et trois ou quatre applications en dissoudront complètement et en détruiront entièrement chaque trace.

Vous verrez aussi que la démangeaison et le creusement du cuir chevelu cesseront, et vos cheveux seront soyeux, duveteux, lustrés, souples et paraîtront cent fois mieux. L'arvon liquide se trouve dans n'importe quelle pharmacie. C'est peu couteux et quatre onces suffiront, quelle que soit la quantité de pellicules que vous ayez. Ce simple remède est infaillible. ann.

LE SERVICE DE LA COMPAGNIE GENERALE TRANSATLANTIQUE

(Du correspondant de la PRESSE)

Québec, 6.—M. Maurice-W. Kozminski, directeur général du service de la compagnie générale transatlantique pour les Etats-Unis et le Canada, est arrivé à Québec avec sa famille.

M. Kozminski déclare qu'après la guerre, la compagnie générale transatlantique va affecter des vaisseaux de première classe au service franco-canadien. Avant la guerre, la compagnie n'a mis à ce service que des petits vaisseaux, mais son intention est de donner désormais plus d'importance à ce service.

FEU M. F. VEILLEUX

(Spécial à La PRESSE)

M. F. VEILLEUX

Saint-Elphège, 6. — Dernièrement, dans notre paroisse est décédé, à l'âge de 62 ans, M. Fortunat Veilleux, un de nos bons cultivateurs. Il avait épousé le 28 février 1884 Eutuchienne Lemire; de ce mariage, naquirent 18 enfants dont quatorze encore vivants. Le défunt fut conseiller municipal durant 6 ans, président de la commission scolaire pendant 12 ans, juge de paix et marguillier pendant nombre d'années.

Bouffées de Chaleurs, Etourdie, Nerveuse

Mde Wynn raconte comment le Composé Végétal de Lydia E. Pinkham l'a aidée à traverser l'âge critique.

Richmond, Va.—"Je me sens une toute autre femme, après avoir pris sept bouteilles du Composé Végétal de Lydia E. Pinkham. A l'époque de mon âge critique, j'avais constamment mal à la tête, et souffrais d'autres ennuis qui surviennent ordinairement à cette période—tels que étourdissements, nervosité et bouffées de chaleurs. Mais, je suis maintenant en meilleure santé que jamais, et je recommande vos médecines à mes amies". Mde Lena Wynn, 2812 E. O. Street, Richmond, Va.

Il est reconnu que l'époque du retour de l'âge est une période très critique pour la femme, cependant si on a le soin de prendre régulièrement le Composé Végétal de Lydia E. Pinkham, on arrive à empêcher les ennuis propres à cette période, et à recouvrer la santé normale.

Les symptomes précurseurs de cette époque sont une espèce de suffocation, de bouffées de chaleurs, des maux de tête et de reins, ou dans le dos, la timidité, bourdonnements dans les oreilles, palpitations de coeur, scintillements devant les yeux, irrégularités, constipation, appétit changeant, faiblesse et inquiétude, et étourdissements.

Ne manquez donc jamais de prendre le Composé Végétal de Lydia E. Pinkham, dans ces conditions anormales.

CHICOPEE, MASS.

Chicopee, Mass., —Les funérailles de Mme Rose Veilleux, du No 379 rue Front, ont eu lieu à l'église de l'Assomption, au milieu d'un grand concours de parents et d'amis. M. l'abbé Léon Ruty, vicaire, a chanté le service funèbre. Les porteurs étaient A. Ricard, Arthur Fournier, W. Lafrenière, Jos. Girard, G. Beauchesne et H. Verrette. La sépulture eut lieu au cimetière du Calvaire.

—Le jeune Armand Lacroix, âgé de 2 ans, fils de Samuel Lacroix, de l'avenue Pennsylvania, Williamsett, a été frappé par la paralysie infantile. C'est le Dr J.-A. Marin, de Holyoke, qui découvrit ce cas.

—Les membres de l'Union Canadienne ont élu leurs officiers, lundi soir, à une grande assemblée. Les officiers élus sont: Chapelain, Rév. Frédéric Bonneville; président, Henri Richotte; 1er vice-président, Alphonse Côté; 2me vice-président, A.-J. Boutin; secrétaire-arch., P.-A. Beaudoin; assistant, Jos. Saint-Cyr; sec.-fin., Louis-M. Dufault; assistant, Damase Roy; sec.-corr., W.-L. Lasonde; maîtres de cérémonies, John Lamie et Edouard Ménard; trésorier Oscar Rhéaume; commandant, Noé Coderre; sergent d'armes, Alph. Gervais; messager, Omer Poirier; directeurs, Art. Saint-André, Omer-L. Lavigne, Ernest Dauplaise; médecin, Dr F.-X. Deroin. L'installation des officiers aura lieu le 30 octobre courant, et les officiers de la société St-Jean-Baptiste d'Hartford seront les officiers installateurs.

Plein de Goût. Le Meilleur du Canada.
Sel de Table WINDSOR
Fabriqué au Canada.
THE CANADIAN SALT CO., LIMITED.

GARNITURES ELECTRIQUES
Stock de garnitures électriques à vendre à sacrifice, ainsi que coffre-fort, caisse enregistreuse, vitrine d'étalage de 8 pieds de long, 1 bureau avec dessus cylindrique. Abandon des affaires. S'ad. à
The Wise Electric Co.
19 Prince-Arthur Ouest

DU NOUVEAU AU WALK-OVER

La forme Cavalier, illustrée ci-dessus, est extrêmement populaire. Faite en veau noir, modèle à lacets; en cuir verni à tige en drap, à boutons; en cuir tan, genres légers et pesants; talons depuis talons bas jusqu'à talons très hauts.
Les prix commencent à $6.00.
Un choix considérable de formes pour satisfaire tous les goûts.

Une splendide variété d'Oxfords tan et noirs pour porter avec des guêtres, marqués à $5.00.
Guêtres, 8 et 10 pouces, toutes couleurs.

Walk-Over BOOT SHOP
505 Ste-Catherine O.
Edifice Drummond.

Promener ou bercer l'enfant ne guérira pas son mal.
L'enfant pleure parce qu'il souffre et ses douleurs sont causées soit par l'indigestion, la dentition difficile, les coliques ou d'autres maladies particulières à l'enfance. Vous le soulagerez immédiatement en lui faisant prendre quelques gouttes de

Sirop d'Anis Gauvin
POUR LES ENFANTS

Un remède précieux qui calme la douleur, guérit le mal et assure à l'enfant un sommeil naturel et réparateur. Les mères prévoyantes en ont toujours une bouteille à la maison.

EN VENTE PARTOUT: 25 cents LA BOUTEILLE.

Le Sirop Gauvin POUR LE **RHUME**
Soulage dès la première dose et guérit promptement Toux, Rhumes, Bronchites, Enrouement.
PRIX: 25 cts la bouteille.

Les Cachets Gauvin CONTRE LE **MAL DE TETE**
Soulagent promptement Maux de Tête, Migraines, Névralgies, Sciatique, et toutes les douleurs.
PRIX: 25 cents la boîte.

$35.00 et plus

MOUTON de PERSE et VISON
Ces deux mots résument l'histoire de notre
COMMERCE DE SPECIALITES
Depuis 21 ans, nos fourrures sont reconnues comme les meilleures sur le marché.
VENEZ LES VOIR A
McComber LIMITEE
TEL MAIN 1173
NOTRE NOUVEAU MAGASIN
420 ST-PAUL OUEST
Nous ne pouvions améliorer les fourrures.
Nous avons amélioré le service.
DEMANDEZ NOTRE CATALOGUE DE SPECIALITES
Succursale: 29 Ste-Catherine Est. Tél. Est 4382.

The Waltham

LA satisfaction de savoir que la montre que vous portez sera de bon goût pour plusieurs années à venir n'est égalée que par le plaisir de posséder une Waltham. La montre-bracelet convertible Waltham peut être portée de la façon qu'indiquent la mode et le bon goût. Cette montre est munie d'un oeillet que l'on peut faire disparaître, qui se replie de manière à devenir invisible si on ne désire pas porter la montre comme bracelet. Votre bijoutier vous recommandera la montre-bracelet convertible Waltham pour sa précision autant que pour sa beauté et sa commodité. Il y en a à partir de $18. Faites venir la nouvelle brochurette "A propos de montres".

WALTHAM WATCH COMPANY, MONTREAL

"La Voix de son Maître"
Records Victor
POUR FIN DE SEMAINE D'ACTIONS DE GRACES

RECORDS DOUBLES DE 10 PCS A 90c POUR LES DEUX SELECTIONS		RECORDS DOUBLES DE 12 POUCES		RECORDS A L'ETIQUETTE ROUGE	
The Is the Sunshine of Virginia — Campbell-Burr	18112	In the Beautiful Seaside Air—Medley One-Step — Conway's Band	35572	Chant de Guerre Cosaque — Marcel Journet	64585
Turn Back the Universe and Give Me Yesterday — Macdonough Orpheus Qt.		They Made it Twice as Nice as Paradise And they Called it Dixieland—Fox trot — Conway's Band		Sérénade (Violon) — Efrem Zimbalist	61576
Oh! How She Could Yacki Hacki Wicki Wacki Woo — Collins and Harlan	18110	Goyescas—Intermezzo — McKee Orchestra	35574	Face à Face — Evan Williams	74477
Home On to Nashville Tennessee — Collins and Harlan		Extase — McKee Orchestra		Flee as a Bird — Louise Homer	87260
On the South Sea Isle Sterling Trio Down Honolulu Way Green-Dixon	18113	Mille et une Nuit (Valse)	35565	Adagietto (Violon) — Fritz Kreisler	64601
Kamehameha (Guitare) — Louise-Ferera	18090	Vagues Bleues (Valse) — Fanfare Marimba des Frères Hurtado.		Then You'll Remember Me — McCormack	64599
Waikiki Mermaid Medley — Louise-Ferera				Humoresque — Maud Powell	74494

Records Victor faits au Canada — Encouragez l'industrie du pays. — Un seul prix d'un Océan à l'autre

Venez les Entendre.
Demandez une copie gratuite de notre Encyclopédie Musicale de 450 pages donnant la liste de plus de 6,000 Records Victor.
787-462
TROIS MAGASINS A MONTREAL
355 rue Ste-Catherine Ouest. Près rue Victoria. Tél. Up 572.
415 rue Ste-Catherine Ouest. Près Avenue Collège McGill. Tél. Up 2418.
279 rue Ste-Catherine Est. Près St-Denis. Tél. Est 2972.
Marchands dans toutes les villes et cités.
BERLINER GRAM-O-PHONE CO. LIMITED. MONTREAL.

"Coin Rond"
HUB HUB HUB HUB HUB HUB HUB
FAVORISEZ LA PLUS BASSE SOUMISSION

NOS VALEURS A
$10, $12, $15, ET $18
Vous Donnent une Idée Nouvelle du Caractère des Vêtements que vous Pouvez Acheter

Jugez ces complets par leur style — jugez-les par les tissus — jugez-les par la variété et la bonne coupe — les doublures — les coutures — les boutonnières. Ce sont des vêtements faits avec un soin infini.

MODELES

COMPLETS
Dos pincés.
Modèles ajustés pour jeunes gens.
Aussi modèles ordinaires.

PARDESSUS
Dos pincés.
Balmareus amples (ou Slip-Ons).
Modèles ajustés D. C. Aussi MODELES ordinaires.

"Si ce que nous avons fait dans le passé peut faire prévoir pour l'avenir, des milliers d'hommes devraient savoir exactement ce qu'ils peuvent s'attendre d'avoir avec nos vêtements pour l'automne.

De meilleurs encore de $20 à $25

Ouvert ce soir jusqu'à 9 p. m. Samedi, jusqu'à 11 p. m.

THE HUB
Le COIN ROND — Coin CRAIG ET BLEURY

MERES
Ce qu'il y a de mieux en fait de style, qualité et valeur se trouve à notre rayon des vêtements pour garçonnets.

LA PRESSE

L'EDITION QUOTIDIENNE est imprimée et publiée au No 51 rue Saint-Jacques, Montréal, par la Compagnie de Publication de "LA PRESSE", (limitée). A. BERTHIAUME, Président et Gérant général.

ABONNEMENT : CANADA—Payable d'avance

EDITION QUOTID. $3.50 par année. 1.75 pour 6 mois. EDITION HEBDO. $1.00 par année. 50c pour 6 mois.

AGENCES POUR ANNONCES :

TORONTO, ONT.—H. W. King, représentant, Bâtisse du Téléphone, 76 rue Adélaïde Ouest, Tél. Adélaïde 1562.

SECTION DES ETATS-UNIS.—The W. J. Morton Company, No 200 Cinquième Avenue, Fifth Avenue Bldg., angle 23ème Rue, New York City, et Edifice Tribune, angle des rues Madison et Dearborn, Chicago, Ill.

Toute correspondance doit être adressée comme suit : LA PRESSE MONTREAL, P. Q.

MONTREAL, 6 OCTOBRE 1916

Le "Canadian Press" ne doit-il pas des excuses à Laval?

A quoi bon qualifier d'émeute contre le recrutement une simple frasque d'étudiants?

A la suite de la farine, le pain est à la hausse. Quoi de plus naturel! disent les boulangers en chœur.

Pourquoi le Tramway n'inviterait-il pas les représentants de la Ville à suivre désormais ses délibérations? Ce serait simple échange de courtoisie.

Si le peuple réussissait à élire des représentants vraiment honnêtes et compétents, il n'aurait plus besoin de les surveiller de près dans l'accomplissement de leur mandat.

C.-S. Noble, cultivateur de Noble Ford, Alberta, dont l'immense ferme de mille acres a rapporté, cette année, 52 minots de blé par acre, nous fournit un bel exemple de culture intensive.

—Vous êtes le plus petit homme qui ait jamais siégé à Montréal, a dit M. Villeneuve à M. Ainey. Dans les petites boîtes se trouvent souvent les meilleures choses, et la valeur des hommes ne se mesure pas à leur taille.

Que de pauvres innocentes victimes souffrent de la grève des laitiers de New York! N'est-il pas révoltant de voir jeter bêtement dans les rues de la métropole américaine le lait dont les petits enfants ont besoin pour subsister?

D'après les statistiques, il y avait déjà, en 1914, 145,957 personnes employées dans la fabrication d'automobiles aux Etats-Unis, tandis que le capital placé dans cette industrie s'élevait à $407,730,000. Ces chiffres ont dû doublé en deux ans.

—Il n'y a pas de ville au monde qui soit aussi mal gouvernée que Montréal; notre administration municipale est aussi pourrie qu'elle peut l'être. Voilà l'opinion de l'un des gouvernants de la Cité: l'échevin O'Connell. Et que dire de ce qu'en pensent les administrés?

A M. Martin, qui se dit maintenant délié de sa promesse d'un referendum sur toutes nouvelles franchises du Tramway, le Conseil des Métiers et du Travail rappelle fort à propos que la volonté des citoyens doit primer celle du maire, surtout en cette importante affaire.

LA JUSTE PROTESTATION DES ETUDIANTS DE LAVAL

—Au nom de tous ceux que Laval a fournis à l'armée canadienne, au nom de l'hôpital Laval, actuellement au front, nous protestons contre ce procédé déloyal.

Voilà en quels termes énergiques les étudiants de l'université Laval terminent la lettre de protestation qu'ils viennent d'adresser au brigadier général E.-W. Wilson, et dans laquelle ils dénoncent les insinuations malveillantes d'une certaine presse anglaise tendant à faire croire que la sortie annuelle des facultés de notre université canadienne-française, le 4 courant, était faite dans un but hostile au recrutement.

Nous trouvons dans cette lettre, dont nous publions le texte ailleurs, l'explication lucide de l'échauffourée de mercredi dernier entre la police et les étudiants. Aussi doit-on censurer le "Canadian Press", qui a voulu faire voir dans cet incident regrettable une manifestation anti-militariste organisée contre le recrutement.

La presse anglaise de Montréal a été, généralement, plus juste envers les étudiants, à propos de cette incartade. Ainsi, le "Herald" d'hier, dans un article que nous reproduisons en une autre colonne, déclarait: **"Il n'y a pas la moindre preuve d'intention déloyale de la part d'aucun des étudiants".** De son côté, le "Star" affirme qu' "il est stupide d'imaginer que Laval "est contre le recrutement".

Les journaux de l'Ontario en quête d'occasions d'injurier les Canadiens-français ont donc tort de chercher à faire passer une simple frasque d'étudiants pour une manifestation de déloyauté antibritannique.

LA BATAILLE DE LA MARNE ET L'ARMEE ANGLAISE

Le "Mail and Empire", de Toronto, après bien d'autres journaux et revues, parlait à peu près ainsi, le 19 septembre dernier, au sujet de la bataille de la Marne:

> Il va rejaillir de la présente guerre assez de gloire sur toutes les nations de l'Entente, sans qu'il soit nécessaire de partager cette gloire d'une façon injuste. Et maintenant que les Anglais sont en train de déployer leurs forces, il n'y a pas de mal à envisager le fait que l'armée anglaise n'a joué qu'un rôle infime, pour ne pas dire nul, à la bataille de la Marne.

La légende qui attribuait au corps expéditionnaire du général French le mérite d'avoir sauvé la France, en septembre 1914, a été entièrement démolie par les critiques militaires les plus autorisés et les plus impartiaux. Tous s'accordent à dire aujourd'hui que l'armée de French n'a pris qu'une très petite part à la fameuse bataille qui décida du sort de Paris, et qu'elle semble avoir été tenue en échec par un simple détachement de cavalerie de von Kluck, tandis que le corps principal de l'armée allemande retraitait.

Pour citer une opinion complètement désintéressée, nous prendrons celle de M. Frank Simonds, expert militaire de la "New York Tribune". D'après ce témoignage, qui repose sur une étude très sérieuse des documents relatifs à la grande bataille, et sur de nombreuses entrevues avec des officiers anglais et français, l'engagement de la Marne aurait été, non seulement une victoire de nature stratégique, mais encore un grand succès de tactique, si le général French avait exécuté le travail que l'état-major français attendait de lui. Comme le fait observer M. Simonds, il n'est que juste de donner à la France le mérite exclusif de la grande victoire de la Marne.

Les experts anglais qui ont commenté cette brillante victoire se défendent, en général, d'avoir répandu en Angleterre et en Amérique l'idée que l'armée du général French avait été un facteur décisif dans la bataille de la Marne. Le major Macnall, pour un, dans sa publication "Germany in Retreat", accorde tout le mérite de la défaite allemande à la France. Hamilton, dans son ouvrage "First Seven Divisions", démontre que les Anglais n'étaient pas en état de se battre, entre le 5 et le 9 septembre, et qu'ils n'ont réellement commencé à se battre que le 10, alors que les Français avaient repoussé les Boches.

Hillaire Belloc partage les opinions ci-dessus exprimées, et il raconte les faits comme suit: "Manoury et Galliéni allèrent trouver le général French, à Melun, le 4 septembre, et lui demandèrent de changer la position de son armée et d'attaquer, dès le lendemain, les deux corps d'armée de von Kluck, tandis que Manoury lui-même attaquerait le général allemand en queue et en flanc, le long de l'Ourcq". D'après Belloc, l'armée de von Kluck aurait été détruite, si cette tactique avait été suivie. Par excès de prudence, et parce qu'il ne se croyait pas prêt pour un tel mouvement, French resta immobile, le 5 septembre, et il en résulta que von Kluck retira ses deux corps d'armée du front anglais pour les jeter sur les troupes de Manoury.

M. Belloc croit donc ne pas se tromper en affirmant que les Anglais n'ont pas pris la moindre part à la victoire de la Marne.

Le général French, pour se disculper de n'avoir pas bougé, à l'heure où le salut de Paris et de la France était en jeu, a pu prétendre que son armée était dans une terrible impasse et ne pouvait donner si tôt dans le mouvement général commandé par Joffre. Mais ces excuses n'ont pas eu apparemment beaucoup de poids auprès des autorités de son pays, qui lui ont donné comme successeur le général Haig.

Si nous mettons ces faits devant le public, ce n'est assurément pas pour diminuer le mérite de l'armée anglaise, qui, depuis la Marne, a cueilli les plus beaux lauriers, à Ypres et à la Somme, et qui remportera encore bien d'autres victoires avant la fin de la présente guerre. Nous voulons tout simplement payer un tribut à la justice et mettre en relief la tâche gigantesque accomplie par la France, à l'heure la plus critique de son existence. L'exemple merveilleux qu'elle a donné, à la Marne, devra servir de stimulant aux autres nations de l'Entente. Il créera entre elles une émulation de plus en plus grande pour tout ce qui pourra contribuer à abattre le colosse allemand.

Un journal de Rochester disait, il n'y a pas longtemps, que le grand mérite des Anglais était qu'il se trouvait toujours quelqu'un parmi eux pour dire la vérité. Les témoignages que nous avons cités en sont une preuve irrécusable.

SUGGESTIONS DE M. VILLENEUVE

En étudiant, comme il l'a fait hier devant l'importante association du "Builder's Exchange", les moyens d'améliorer l'administration actuelle des affaires de Montréal, le commissaire Villeneuve a le mérite de prêter son concours à une œuvre urgente.

Hier encore, devant le comité de législation du Conseil, n'a-t-on pas entendu l'échevin O'Connell affirmer que le gouvernement de Montréal est le pire qui soit au monde? Et ce représentant de la Cité n'a-t-il pas été jusqu'à dire que notre administration municipale est aussi pourrie qu'elle peut l'être?

Quant aux réformes préconisées par M. Villeneuve, en vue d'améliorer la situation municipale, elles devraient être discutées le plus tôt possible par tous les corps publics.

Nul doute que l'établissement d'un Bureau de Recherches Municipales serait de nature à rendre d'immenses services à la cause du perfectionnement de notre organisation administrative, mais serait-il un remède à tous les maux?

M. Villeneuve insiste sur l'utilité, sinon la nécessité, de confier à des experts la réorganisation et l'adoption d'un système scientifique de gouvernement municipal. Nos commissaires n'auraient-ils pas également besoin des lumières d'experts pour procéder sagement à la solution du problème des tramways, qui est si complexe?

L'intéressante causerie de M. Villeneuve met à l'ordre du jour maintes questions que devraient étudier et débattre tous les citoyens qui ont de l'esprit public et qui ont à cœur de voir sortir bientôt de l'ornière l'administration de la Cité.

LES "LETTRES A CLAUDE"

Fernand Saint-Jacques, assistant-rédacteur de l'"Action Catholique", vient de réunir dans un élégant volume les "Lettres à Claude", qui ont paru depuis un an dans son journal et qui ont été lues avec intérêt par des milliers de lecteurs.

L'auteur s'adresse surtout aux étudiants et aux collégiens, et ses lettres sont remplies de conseils sages et pratiques. Avec une modestie outrée, M. Saint-Jacques s'excuse d'avoir négligé la forme pour le fond; bien au contraire, son style est châtié, sa phrase élégante, et plusieurs de ses lettres pourraient servir de modèle littéraire aux étudiants auxquels il s'adresse.

CE QU'ON DIT DE LA GUERRE
OPINIONS DES JOURNAUX

RIEN DE NOUVEAU SOUS LE SOLEIL.—Du "Phœnix", de Saskatoon: —Lorsque Pharaon voulut attaquer les enfants d'Israël, il prit avec lui "six cents chariots choisis et tous les chariots d'Egypte avec les capitaines qui les commandaient". C'est ainsi que parle la Bible. Telle est la première mention qui ait été faite de l'emploi de l'instrument de guerre qui a causé un tel émoi, la semaine dernière. C'est en effet le chariot de guerre, le plus ancien moyen d'attaque dont l'histoire fasse mention, que les Anglais ont adapté aux besoins de la campagne contre l'Allemagne. Il est curieux de constater combien de fois, au cours de cette guerre, les belligérants ont eu recours aux méthodes primitives.

LE KAISER DIVISE LES RESPONSABILITES.—Du "Mail and Empire", de Toronto: —Le Kronprinz a été asigné au commandement nominal des armées de Verdun dans l'espoir que les succès que remporteraient ses généraux relèveraient son prestige. Maintenant que les opérations devant Verdun sont devenues désastreuses pour l'Allemagne, le Kaiser a confié le haut commandement, le long de la Somme et sur le front d'Ypres, au prince Ruprecht de Bavière et à l'héritier présomptif au trône de Wurtemberg. Il sait que la défaite des Allemands est certaine, dans ces régions, et il veut que les dynasties de l'Allemagne du Sud partagent la déconsidération qui s'attachera aux Hohenzollerns.

LA GUERRE SOUS-MARINE EST-ELLE ABANDONNEE ?—De la "Review", de Peterborough: —L'activité du sous-marin, ce puissant engin de guerre des Allemands, semble avoir cessé. Personne ne croit que les notes du président Wilson ont amené ce résultat, quoi qu'en disent les journaux américains. Si les Allemands ont abandonné ce mode de faire la guerre, c'est parce que la vigilance des torpilleurs anglais a chassé des mers ce puissant et meurtrier auxiliaire des Teutons. L'Amirauté britannique pourrait donner la liste de ceux qu'elle a fait disparaître, et un des plus pénibles devoirs qui confronte les autorités de Berlin est de donner au Reichstag, qui s'assemble dans quelques jours, des explications au sujet de l'inaction des sous-marins.

LE "KILT" ET LE TARTAN ECOSSAIS.—Du "Chronicle", de Londres: —Le "kilt" est un vêtement qui remonte à la plus haute antiquité. On dit que les soldats des rois d'Assyrie portaient une sorte de jupon ou "kilt", et les montagnards des Balkans considèrent cette pièce d'habillement comme indispensable. Le "kilt" a été porté pour la première fois dans l'armée anglaise en 1725, par le régiment écossais des "Black Watch", ainsi nommé à cause de la couleur sombre de son tartan: noir, bleu et vert. Lorsque les corps écossais ont été organisés, chaque compagnie portait le tartan de son capitaine, mais lorsque les compagnies ont été réunies pour former des régiments, on a adopté un tartan spécial pour prévenir toute jalousie. Les "Seeforths" portent le tartan McKenzie, les "Argyles", le Campbell, et les "Gordons" et les "Sutherlands", celui qui est connu par le nom de leur clan.

BYRRH
VIN TONIQUE & APÉRITIF
RECOMMANDÉ AUX FAMILLES
L. VIOLET, THUIR, FRANCE.
AGENTS : HUDON, HEBERT & CIE, LIMITÉE, MONTREAL.
83-M.v-n vw

MEUBLES faits par des experts de-- WOODHOUSE

Ce sont les meubles que vous devriez acheter, en justice pour vous et pour votre portefeuille. Vous y gagneriez à acheter IMMEDIATEMENT VOS MEUBLES DE CET AUTOMNE, car malgré la hausse continuelle des prix, nous offrons encore nos marchandises aux anciens prix—sans contredit les plus modiques de la ville. N'OUBLIEZ PAS que vous pouvez profiter de notre système de crédit libéral avec paiements graduels faciles.

Un petit dépôt fera mettre de côté tout article, jusqu'à ce que vous en ayez besoin.

Crédit Strictement Confidentiel	Nous n'avons pas de Collecteurs

Mobilier de Salle à Manger 9 Articles $47.50

Ce magnifique mobilier de salle à manger comprend buffet, cabinet à porcelaine, table à piédestal, cinq chaises et un fauteuil, joliment fini chêne fumé. Vendu partout $70. Prix de Woodhouse $47.50

POURQUOI payer plus cher ailleurs quand vous pouvez l'avoir meilleur marché chez Woodhouse, AU COMPTANT OU A CREDIT.

Magasin ouvert le soir jusqu'à 10 hrs.

Examinez bien le nom dans la vitrine avant d'entrer dans notre magasin.

WOODHOUSE & CO.

Meubleurs de maisons au complet en gros et en détail, au comptant ou à crédit.

Quinze magasins en Angleterre — Un seul au Canada.

39, RUE SAINTE-CATHERINE OUEST,

Tél. Est 5655. MONTREAL.

Succursale de la British & Colonial Furniture Co., Limited, Newcastle-on-Tyne, Ang.

MONTREAL PUBLIC SERVICE CORPORATION

Assure un bon service de

LUMIERE

ET DE

FORCE MOTRICE

ELECTRIQUES

Notre devise: Courtoisie et prompte attention.

Venez nous voir ou téléphonez { Main 7240 / Est 1897

Bureaux { *Edifice de la Banque des Cantons de l'Est, 263 rue St-Jacques et 475 rue Ste-Catherine Est.*

LA TUBERCULOSE VOUS GUETTE

Vous deviendrez consomptif si vous ne guérissez pas de suite le rhume opiniâtre dont vous souffrez. Arrêtez le mal avant qu'il dégénère en une affection plus grave—prenez de suite

LE

VIN MORIN

CRESO-PHATES

Il guérit les maladies les plus rebelles de la Gorge, des Bronches et des Poumons, parce que les principes actifs qu'il contient arrêtent le développement des tubercules.

Jeunes filles débiles et pâles, enrichissez votre sang—prenez des PILULES CARDINALES du Dr. Ed. Morin, 50c la boîte.

EN VENTE PARTOUT

DR. ED. MORIN & CIE, Limitée, QUEBEC, Canada.

Demandez l'Almanach du Dr. ED. MORIN. Gratis sur demande.

Sirop du Dr Fred. Demers

POUR LES ENFANTS

Employez-le toujours car il est bien supérieur à tous les autres sirops pour sommeil, dentition, contre coliques, et pour tous les besoins des bébés et enfants. En vente partout.

DEPOT: 809 RUE SAINT-DENIS, MONTREAL. 130M-y,s,n

Avertissement de Kitchener-- Ce Qu'il a Fait pour Nous :-

AVANT que le public soit revenu de la surprise créée par la déclaration de Lord Kitchener sur la durée probable de la guerre, les acheteurs de laine anglais parcouraient tous les marchés du monde pour se procurer la laine brute de première qualité pour le compte de la English & Scotch Woollen Co.

Tout délai de notre part, à cette époque critique, nous aurait mis dans l'impossibilité de continuer à offrir à $15 des complets sur mesure en lainages anglais et écossais. Notre action instantanée, décisive, a eu pour résultat l'achat de tonnes de laine brute pour les besoins de notre énorme commerce. Cette laine a été depuis longtemps convertie par les filatures anglaises en tissus résistants, jolis et d'une supériorité exceptionnelle.

Ce superbe approvisionnement a été acheté avant que les prix aient subi l'énorme hausse actuelle. Vous profitez de cette remarquable prévoyance commerciale avec le prix phénoménalement modique que nous vous demandons.

Donnez Votre Commande d'Automne Aujourd'hui pour Votre

Complet ou Pardessus

English and Scotch Woollen Co.

NI PLUS $15 NI MOINS

Sur Mesure

"AUJOURD'HUI nous doutons qu'il se trouve au Canada un maison capable de montrer la quantité, la variété et la qualité que nous pouvons offrir avec nos lainages importés. De ballots et des ballots de bons tissus anglais — worsteds et tweeds — sont empilés jusqu'au plafond de nos entrepôts nouveaux et hygiéniques. Je vous invite **personnellement** à venir les voir aujourd'hui même."

Président.
English & Scotch Woollen Co.

Aux Gens de la Campagne :

Ecrivez pour avoir des échantillons gratuits, des cartes de modes, un procédé pour prendre vous-même vos mesures et un galon. Adresse : 415 rue Sainte-Catherine Est, Montréal.

261 Ste. Catherine O. près Bleury
904 Ave Mt. Royal E. près Papineau
1835 Ste. Catherine E. près Cuvillier
851 Ste. Catherine E. coin Maisonneuve
1740 Notre-Dame O. près de la gare St. Henri
415 Ste. Catherine E. près St. Hubert.

18 GRANDS ATELIERS DE TAILLEURS AU CANADA

Québec, Lachine, Trois-Rivières, Sherbrooke, Saint-Jean, N. B., Amherst, N. E., Sydney, N. E., New Glasgow, N. E., Moncton, N. B., Fredericton, N. B., Charlottetown, I. P. E. Y-6

FINANCE ET COMMERCE

BOURSE LOCALE

Smelters, très recherché, de 42 à 43; Cement, à 66½; Riordon établit un record, à 94.

Consolidatel Smelters accaparait l'attention de la clientèle spéculative, ce matin, à l'ouverture de la Bourse. Au cours du premier quart d'heure seulement, 1,100 actions de ce stock trouvaient preneurs de 42 à 42⅞. Les émissions Canadian Car & Foundry étaient relativement fermes: la cote de l'action ordinaire s'établissait à 44 et 44½, tandis que la privilégiée faisait 75½. Detroit United se traitait à 120. Brazilian Traction débutait à 54, mais s'améliorait aussitôt d'une fraction. On prétend que le mouvement de liquidation inauguré avant hier, chez cette valeur, était d'origine britannique.

Les aciéries étaient à peu près délaissées, au commencement de la séance.

De onze heures à la clôture, Smelters a continué d'être très actif, et le cours est passé à 43, pour réagir finalement à 42¼. Steel of Canada est devenu quelque peu actif, mais avec des tendances réactionnaires.

Il en fut de même de Iron. Brazilian recouvrait une bonne partie de ses pertes récentes et clôturait à 55, tandis que Detroit perdait la majeure portion du terrain gagné hier. Fait curieux, ces deux valeurs, appartenant au groupe des utilités publiques, ont marché en sens contraire depuis quelque temps.

Canada Cement a constitué la vedette de la dernière demi-heure, et environ 1,000 parts changèrent de mains, de 66¼ à 66½, en hausse d'à peu près un point.

Les pulperies ont déployé de la vigueur: Riordon s'est élevé de 90 à 94; Spanish faisait 15 et 14½; Laurentide, 194; Wayagamack Bds. 87.

Ci-après le sommaire des ventes de la matinée, tel que communiqué par L.-G. Beaubien et Cie :

Dom. Iron.—500 à 65½; 110 à 65¾; 4 à 64½.
Civic—438 à 81½; 8 à 81⅜; 260 à 81¾.
Cement—300 à 66; 1 à 63; 325 à 66¼, 610 à 66½.
Shaw.—101 à 136, 130 à 137, 50 à 136¾, 150 à 136½.
Steamship Com.—35 à 34½.
MacDonald—20 à 17.
Quebec.—50 à 36, 25 à 36⅜, 80 à 36½.
Train and Power—150 à 38½, 25 à 38¾, 25 à 39.
Spanish Pr.—25 à 45¼, 25 à 45, 25 à 44½.
Spanish—45 à 15, 165 à 14¾, 50 à 14¼, 30 à 14½.
Toronto—10 à 90.
Brazi—255 à 54, 125 à 54¼, 410 à 54½, 35 à 54¾, 5 à 55.
Riordon Paper—97 à 90, 65 à 90½, 10 à 91, 125 à 92, 50 à 93, 75 à 94.
Steel of Can.—25 à 64⅝, 160 à 64¼, 290 à 64, 25 à 63⅞, 25 à 63⅝, 50 à 63¾.
Can. Car—10 à 43½.
Can. Cottons Pr.—5 à 80¾.
Ogilvie Com.—195 à 144.
Detroit—100 à 120, 250 à 119½, 50 à 119, 100 à 118¾.
Dom. War Bds.—11500 à 98.
Wayaga. Bds.—60 à 87.
Smelters—1450 à 42, 5 à 42¼, 215 à 42⅛, 250 à 42¾, 225 à 42⅞, 575 à 43, 50 à 42⅝, 25 à 42¼.
Laurentide—15 à 194.
Bridge—20 à 214½.
C.P.R.—25 à 151.
Smart Bags—40 à 42.
Dom. Iron Bds.—1000 à 87.
MacKay Pfd.—5 à 67.
Cement Pfd.—20 à 94½.
Steel of Can. Bds.—1000 à 96¼.
Peter Lyall.—50 à 79, 25 à 79½.
Car Pfd.—120 à 75½.
Banque du Commerce.—5 à 186.
Lake of Woods.—125 à 133.
Lake of Woods Pfd.—6 à 116.
S. Ship. Pfd.—65 à 90, 50 à 90¼, 10 à 90¼.
Dom. Textile.—122 à 85.
Banque Hochelaga.—5 à 145.
Carriage.—15 à 37½.
Can. Cottons.—215 à 52.
Gen. Electric.—25 à 120.

A LA BOURSE DE MONTREAL

Des courants contradictoires.—Chez les utilités publiques, Detroit gagne environ 2 points, tandis que Brazilian en perd autant.

Les cours ont fait preuve d'irrégularité, hier, à la Bourse, et les fluctuations ont été étroites. Le volume des affaires s'est fait assez considérable, et, de nouveau, les ventes ont porté sur une large variété de valeurs. Néanmoins, la cote est restée plutôt indécise et le marché n'a eu dans l'ensemble aucune tendance nettement définie.

Deux valeurs ont fluctué exceptionnellement de façon intéressante : Brazilian Traction et Detroit United. Ce dernier choix, en grande demande, haussait de près de 3 points, à 120, atteignant son haut record de l'année. Cette avance fut presque totalement conservée, et la clôture s'effectuait à 119½. Brazilian, au contraire, manifestait de la faiblesse, abandonnant 2½ points, à 53¼, pour ne se relever que d'un demi-point en dernière heure. Les autres utilités publiques étaient calmes.

Les pulperies ont continué d'être assez actives et généralement fermes. Les aciéries furent réactionnaires.

Ont changé de mains : 13,606 actions, $31,100 d'obligations et 1,045 titres hors-liste.

TRANSACTIONS
Sommaire du 5 octobre.

Actions	Valeurs	Max.	Min.	Clôt.
25	Ames Holden	24½	24	24
90	Do. pfd.	65	64	64
2310	Brazilian	55¾	53¼	53½
227	Civic Power	81½	81¼	81¼
25	Carriage	37	37	37
25	Can. Car	44	44	44
100	Do. pfd.	75½	75	75½
640	C. Cement	65¾	65½	65¾
10	Do. pfd.	94¼	...	...
25	C. Cottons	54	53½	53½
25	C. G. Elec.	120	120	120
25	Can. Pac.	180¼	180¼	180¼
100	C. SS. pfd.	90	89½	90
1100	Detroit Ry.	120	118	119¾
67	D. Bridge	214	214	214
5	D. Coal pfd.	95	...	...
2870	Dom. Steel	67	65¾	65¾
80	D. Textile	85	85	85
20	Illinois pfd.	89	...	...
50	Laurentide	195	195	195
145	Lyall	80	80	80
110	MacDonald	18	17½	17½
25	Mackay pfd.	67	67	67
8	*M. Tgh.	136	...	...
115	N. S. Steel	137½	136¼	136½
50	Ont. Steel	40½	40½	40½
60	Penmans	71	71	71
505	Quebec Ry.	36½	36	36
423	Riordon P.	90¾	90	90
135	*Shawinigan	133¾	133¾	133¾
1460	Spanish R.	15½	14¾	14¾
715	Do. pfd.	45¾	44½	45
1650	Smelters	41¾	40½	41½
50	Steel Co.	65	64½	64½
35	Smart Woods	42	42	42
31	Toronto Ry.	90	90	90
200	Wayagam.	73	72	72
	Banques—			
9	Commerce	186	...	...
18	Marchands	170	170	170
3	Montréal	220½	...	...
	Obligations—			
$600	C. Cement	97	...	...
18500	C. war loan	98	98	98
1000	Cedars R.	90¾	...	...
1000	C. G. Rub.	98	...	...
10000	Wayagam.	86½	86½	86½
	HORS-LISTE			
1045	Tram. Pow.	39½	38	38

*Ex-dividende.

DANS WALL STREET

Une foule de spécialités enregistrent des gains.

New York, 6.—Des gains substantiels furent enregistrés, ce matin, à l'ouverture de la Bourse, par une foule de valeurs appartenant à divers groupes, et l'on a constaté de nouveaux maxima. Central Leather s'élevait de plus de 4 points, à 83¾, tandis que American Beet Sugar atteignait le pair. American Zinc faisait aussi preuve de grande vigueur, s'améliorant de 3½ points, et Butte & Superior, Studebaker, Westinghouse, Railway Steel Springs et American Linseed Pr. gagnaient un point ou davantage.

Chez les chemins de fer, enclins à l'irrégularité, Denver & Rio Grande Pr. faisait vedette et avançait sensiblement, alors que les rails conducteurs et les stocks de placement du même groupe, ainsi que les principales valeurs industrielles débutaient fractionnairement au-dessous du niveau final d'hier.

On peut juger de l'ampleur remarquable du marché par le fait que 250 valeurs distinctes firent l'objet de transactions, au cours de la première demi-heure seulement, ce qui constitue un record non établi depuis plusieurs années.

De onze heures à midi le marché a été irrégulier, mais des gains notables furent enregistrés par diverses spécialités, comme Hide & Leather Pr., Sloss-Sheffield Steel, les produits chimiques et agricoles.

Les voies ferrées ont d'abord manifesté une vigueur nouvelle, mais ce mouvement fut de courte durée. U. S. Steel était sous pression modérée.

Les obligations furent vigoureuses.

BOURSE DE NEW-YORK

Cours fournis par BRYANT, DUNN & CO., 84 à 88 rue St-François-Xavier, Montréal :

MATINEE DU 6 OCTOBRE

Valeurs	Ouv.	Max.	Min.	Midi
Allis-Ch.	26¾	27¼	26¾	27
Am. B. Sug.	99⅛	100	99¼	99½
Am. Can.	65⅝	65½	65¼	65¼
Am. Car Fy.	71¼	71¼	71	71
Am. Ice	28⅞	28½	28⅜	28½
Am. Loco.	83	83	82⅞	82⅞
Am. Smelt.	113½	113⅞	112⅜	112⅝
Am. Zinc.	49	49	47½	48¼
Anaconda	97¾	98¼	97⅜	97¾
Atchison.	107⅜	107⅞	107⅜	107⅜
Baldwin L.	90	90¾	90	90
B. & Ohio.	90¼	90¾	90¼	90¼
Brooklyn.	86⅜	...	...	...
C. P. R.	180½	...	...	...
Cen. Leather.	80⅜	83¾	80⅜	83¼
C.M. & St. P.	97⅞	98	97⅜	97⅝
Ch. R. I.	20	20¼	20	20
Col. Fuel.	56	56¼	56	56¼
Cons. Gas.	140¾	140¾	140½	140½
Corn Prod.	17⅜	17⅝	17⅜	17⅜
Crucible	94	95	94	94¼
Distillers	45⅝	45⅝	45¼	45⅜
Erie.	40⅝	40¾	40½	40¾
Goodrich	75⅜	75⅝	75⅜	75⅜
Gt. North. pr.	120⅞	120⅞	120¾	120⅞
Inspiration	67⅞	67⅞	67⅞	67¼
Interboro	18	...	...	...
Lehigh V.	86⅜	86¾	86	86
Maxwell.	94½	95½	94¼	94¼
Mex. Petr.	112⅜	112⅝	112¼	112½
Miami.	39	39	38¾	38¾
Marine.	45¼	45⅝	44½	44½
N. Lead. Pr.	120¼	120⅝	119½	119½
N. Y. Cen.	112¼	112⅜	112	112
New Haven	62⅜	62⅜	61⅞	61⅞
North. Pac.	114⅝	...	...	...
Penna. Ry.	59¾	59⅞	59¼	59½
Pressed Stl.	60½	60⅞	60½	60⅝
Ry. Stl. Spr.	57⅞	57⅞	56	56
South. Pac.	103	103	102½	102½
Studebaker.	138	138½	136½	136½
Tenn. Cop.	23½	23⅞	23¼	23⅜
Texas & P.	221⅜	...	...	...
Union Pac.	151⅛	151⅞	150¼	150¼
U. S. Rubber.	60⅝	61½	60⅜	61¼
U. S. Steel.	118	118	117	117
Utah Cop.	96½	96½	95⅞	96
Westing.	66⅜	66⅞	66	66

BOURSE DE MONTREAL

MM. L.-G. BEAUBIEN & CIE., courtiers, 60 rue Notre-Dame ouest, nous fournissent le rapport suivant :

Fermeture	Dem.	Offre
Ames-Holden	25	24
Bell Tel.	149	...
Brazilian	54¾	54½
Can. Car	44	...
Do. Pr.	75¼	75
Can. Cement	66¾	66⅝
Do. Pr.	94½	...
Can. Cottons Ltd.	54	53
Do. Pr.	81	80¾
Can. Pac.	181½	180
Carr. Fact.	38	...
Detroit United	119	118¾
Dom. Bridge	215	214
Dom. Iron Pr.	...	94
Dom. Steel Corp.	65⅝	65½
Dom. Text. Corp.	85¼	85
Laurentide, Ord.	194½	194
L. of Woods, Ord.	133¼	133
MacDonald	17¾	17
Mont. Cottons	...	53
N. S. Steel & Coal	138	136½
Ogilvie Mill, Ord.	144	143
Penmans Ltd.	71	70
Quebec Ry.	36½	36¼
Shawinigan	136½	136¼
Sherw. Williams Pr.	99	97½
Span. River Ord.	14¾	14½
Do. Pr.	44¼	...
Steel Co. of Can.	63⅞	63⅝
Do. Pr.	...	93
Toronto Railway	90	89¾

BOURSE DES MINES

Cours fournis par la maison Bryant, Dunn & Co., 84-88 rue Saint-François-Xavier, Montral.

VALEURS DE COBALT

	Offre	Dem.
Bailey.	7⅞	8½
Beaver.	42¾	43½
Chambers Ferland.	17	20
Crown Reserve.	50	54½
Foster.	3¼	4½
Gifford.	4.75	5.00
Kerr Lake.	...	61
La Rose.	60	63
Silver Leaf.	1¾	2
Conlagas.	4.93	4.95

VALEURS DE PORCUPINE

	Offre	Dem.
Apex.	8¾	9
Dome Extension.	34⅞	35
Dome Lake.	60½	61
Domes Mines.	25.00	25.50
Hollinger Cons.	6.92	6.99
Jupiter.	21	21½
McIntyre.	1.45	1.46
McIntyre Ext.	43½	45
Moneta.	16	17
Porcupine Crown.	67	72
Porc. Imperial.	2⅞	...
Porc. Vipond.	56	57
Preston E. Dome.	4½	4¾
Schumacher.	45	...
Teck Hughes.	41½	...
West Dome Consol.	36½	37

GEN. ACCOUNTANTS ASSOC.

La réunion ordinaire mensuelle de la "General Accountants Association", qui devait avoir lieu lundi le 9 octobre prochain, jour d'Actions de Grâces, a été remise au lendemain soir, à 8.15 hrs.

L'assemblée se tiendra aux salles de l'Association, 112 rue Mansfield. Une deuxième conférence sera donnée par M. Mann.

L'ARGENT EN BARRES

Londres, 6.—L'argent en barres s'est négocié, aujourd'hui, à 32½d l'once.

A LA BOURSE DE NEW-YORK

Les voies ferrées poursuivent leur marche ascendante. — Plusieurs valeurs sortent de l'obscurité.

Wall Street, 6—L'ampleur extraordinaire du marché d'hier, à la Bourse locale, a plus intéressé les spéculateurs que sa vigueur plutôt irrégulière. Une foule de valeurs généralement obscures ont fait l'objet d'un bon nombre de transactions.

Les chemins de fer ont été très en vue, surtout au cours de la matinée, et des gains notables furent enregistrés chez Louisville & Nashville, Seaboard Air Line Pr., Southern Railway, Kansas City Southern Pr., Toledo, St. Louis & Western, Chicago Rock Island et Western Maryland. Norfolk & Western a retouché son remarquable maximum de 146¼, tandis que Lehigh Valley établissait un record.

Les cuivres, les munitions et fournitures militaires, les sucres et les produits chimiques étaient en hausse. Barrett, Gen. Chemical, Am. Agr. Chemical, Beet Sugar, Cuba Cane, Central Leather et American Woolen gagnèrent au delà de 2 points chacun.

U.S. Steel a été un facteur négligeable. Ont changé de mains: 1,223,900 parts.

TRANSACTIONS
Sommaire du 5 octobre

Actions	Valeurs	Max.	Min.
2,100	Allis Chalmers.	26⅞	26⅛
100	Alaska Gold Mines.	12⅝	...
4,200	Am. Beet Sugar.	99¼	98
9,000	Am. Can.	66¼	66
5,800	Am. Car & F.	72⅛	71¼
9,000	Am. Loco.	83½	82½
11,000	Am. Smelting.	114⅝	113
2,100	Am. Steel Foundries	65½	64¾
3,500	Am. Sugar.	114	112⅝
1,000	Am. Tel. & Tél.	133¼	133
14,400	Am. Woolen.	52¾	48⅝
8,800	Am. Zinc.	45	42¾
27,500	Anaconda Copper.	95⅝	97
8,600	Atchison.	108⅜	107
11,400	Baldwin Loco.	92	89¾
8,600	Baltimore & Ohio.	91	90
100	Bethlehem Steel.	555	...
3,100	Brooklyn R. T.	86¾	85
10,700	Butte & Superior.	65⅞	63¾
900	California Petrol.	23⅞	22½
3,500	Canadian Pacific.	181½	179¾
30,100	Central Leather.	80	76
400	Chandler Motors.	106	105¼
3,400	Chesapeake & Ohio.	69¼	68⅝
5,500	Chicago, M. & St. P.	98¼	97⅞
19,200	Chicago Rock Island.	20⅝	19
5,400	Chino Copper.	56½	55⅛
8,900	Colorado Fuel.	60½	59¼
1,200	Continental Can.	105¼	103¾
6,900	Consolidated Gas.	141½	138¾
6,300	Corn Products.	17⅞	17⅜
15,900	Crucible Steel.	95⅝	94¼
26,700	Cuban Cane Sugar.	67½	65½
200	Delaware & Hudson.	155	...
1,000	Distillers Sec.	45¼	44⅝
700	Dome Mines.	25¼	25
17,400	Erie Railroad.	41½	40⅝
1,800	Do. 1er pr.	55½	54½
4,200	General Electric.	183	180
3,100	Goodrich.	73⅜	71¾
300	Granby Mining.	93	92¾
1,400	Great Northern pr.	120¼	120¼
1,700	Great Northern Ore.	45⅝	45
2,600	Illinois Central.	109⅞	109
22,000	Inspiration Copper.	68½	66½
12,800	Internat. Nickel.	56	54⅞
5,500	Int. Merc. Marine.	45⅝	44⅝
12,300	Do. pr.	121⅜	120⅜
2,900	Inter. Consol Corp.	18¼	17¼
2,100	Do. pr.	73¼	74½
17,200	Int. Paper.	54½	54⅝
5,500	Do pr.	98⅜	96¼
1,600	Kansas C. South.	27½	27
1,200	Do. pr.	62½	62
700	Kelley Springfield.	81⅝	81
13,700	Kennecott Copper.	56⅜	55⅛
4,100	Lackawanna Steel.	88⅜	87⅜
700	Lake E. & W. pr.	45	44
46,700	Lehigh Valley.	87⅛	85¼
1,200	Louisville & Nash.	140	138½
100	Do pr.	67	...
9,800	Maxwell Motors.	95½	93½
600	Do. 1er pr.	87⅜	...
10,100	Mexican Petrol.	113⅞	112
2,200	Miami Copper.	39	38¾
800	M. St. P. & S. St. M.	130	...
200	Missouri K. & T.	4⅜	...
400	Missouri Pacific.	5¼	...
13,1000	National Lead.	73⅝	70¾
1,400	Nevada Cons. Copper	22⅝	22⅜
6,100	New Haven.	62⅝	61½
3,600	N. Y. Air Brake.	150⅞	148
4,000	New York Central	114¾	113⅜
15,500	Norfolk & Western.	145¼	143¼
5,900	Northern Pacific.	115	114½
9,400	Pennsylvania R. R.	60	59⅜
300	People's Gas.	109	...
600	Pittsburg Coal.	37	36
3,700	Pressed Steel Car.	69	68¾
1,600	Pullman Palace Car.	175¾	174½
14,700	Railway Steel Spr.	57¾	55
2,900	Ray. Con. Copper.	25⅝	25⅜
19,400	Reading.	114¾	112⅞
15,300	Republic Iron & S.	81⅞	80½
100	Shattuck Ariz. Cop.	30	...
5,000	Sloss Sheffield.	65	64
3,900	Southern Pacific.	103	102⅝
45,100	Southern Railway.	27⅝	26⅞
35,000	Studebaker.	138⅛	133⅞
2,800	Tennessee Copper.	23⅞	23½
1,800	Third Ave. R. R.	59⅝	59
100	Twin City R. T.	96¾	...
26,000	Union Pacific.	153¼	150⅜
2,000	Fruit United.	164⅜	163
2,700	U. S. Indust. Alcohol	129⅜	128¼
3,600	U. S. Rubber.	61⅞	61
100,800	U. S. Steel.	118¾	117½
800	Do. pr.	121¼	120⅝
600	U. S. Smelt. & Ref.	76	74
7,000	Utah Copper.	96¾	95¼
860	V. Carolina Chem.	43¾	42½
2,400	Wabash.	15⅝	15¼
7,000	Wabash pr. A.	53⅝	53⅛
82,900	Westinghouse.	67½	64¾
3,300	Western Union Tel.	101⅜	100¼
12,400	Willys-Overland.	46⅞	47
400	Woolworth.	141	...

Obligations—

$750,000	United Kingdom	99 9-16	99 7-16
500,000	Anglo-Franch.	95¾	95½
2,000	Canada (1921).	100¾	100½
30,000	Canada (1926).	100⅜	100⅛
16,000	Canada (193.).	100⅛	100⅜
20,000	New French Loan.	98⅜	98⅜

OPINION SUR LE MARCHE

Bryant, Dunn & Co.—Au risque d'être monotone il nous faut redire que le volume des affaires est toujours énorme et que le mouvement spéculatif ne se ralentit pas. C'est ainsi qu'on fait chaque jour plus d'un million d'actions et que la clientèle ne donne encore aucun signe de fatigue.

La marche en hausse des valeurs est intéressant à observer. Il est remarquable qu'à tour de rôle quelques-unes, sortant du rang, accaparent l'attention par une rapide montée. Hier c'étaient les chemins de fer, aujourd'hui ce sont le Central Leather, le Consolidated Gas, l'American Woolen et le Westinghouse.

Sachant ce qui s'est fait à Wall Street ces jours derniers, la question est de savoir ce qui s'y passera demain. Prophétiser est difficile, puisque c'est parler d'une chose qui n'existe pas, et cette chose, qui est l'avenir, est inconnue à tous. Prenant comme indication les mouvements actuels en Bourse, il est possible toutefois en se basant sur la loi des probabilités, de prévoir assez exactement un mouvement de hausse. C'est ainsi que les moteurs ont été tenus à l'écart, qu'ils font des recettes comparables à celles des aciéries et que l'allure du marché permet de croire qu'ils auront leur tour. Parmi ces valeurs, la plus intéressante, la plus dépréciée, celle qui a pris la moindre avance, est le Willys Overland. La loi des probabilités l'indique donc comme promise à une plus rapide et plus forte reprise que les autres de son groupe.

S'il fallait une preuve de plus de la formidable richesse des Américains, nous donnerions celle que constitue l'emprunt de cinquante millions de la ville de Paris, plus que couvert en un jour. Or, cette absorption ne retarde en rien le mouvement spéculatif, ne détermine pas le relèvement du taux du prêt à vue, ni l'abaissement du cours des valeurs de tout repos.

Réserve faite d'une réaction toujours à craindre en période de hausse, nous dirons que notre optimisme demeure entier. Les haussiers ont pour eux tous les facteurs du marché.

LES COMPENSATIONS

Elles ont augmenté dans la plupart des villes canadiennes

Les compensations des banques montréalaises, pour la semaine écoulée hier, se totalisent à $80,382,552, comparativement à $56,574,033, une augmentation de $23,808,519, ou de 42 p.c. Le total de la semaine correspondante de 1914, était de $55,000,644.

A Toronto, les compensations ont augmenté de $15,567,031 ou 38.9 p.c.

Les compensations de Winnipeg ont diminué de trois millions.

Voici le résultat des compensations des principales villes du pays:

	1916	1915
Montréal	$80,382,552	$56,574,033
Toronto	54,943,451	39,376,420
Winnipeg	41,679,564	44,064,167
Hamilton	4,512,116	3,932,151
Halifax	2,620,951	2,405,197
Québec	4,351,699	3,713,039
St-John	2,011,653	1,597,329
Ottawa	5,957,867	4,569,669
London	2,222,832	2,054,149
Sherbrooke	610,657	.....
Fort William	584,054	531,073
Kitchener	535,216	.....
Peterboro	617,941	427,992

LE CURB DE NEW-YORK

Cours fournis par J.-J. Carew and Co., 47 rue Saint-François-Xavier, Montréal:

	Ouv.	Max.	Min.	Midi.
United Motors.	65	65¼	64⅜	64⅞
White Motors.	58⅜	....	....	....
United Verde.	40½	....	....	....
U. S. Steamship	7⅛	7⅛	7⅛	7⅛
Lake Torpedo.	12	12⅛	12	12⅛
Maxim Munition	6¼	6½	6¼	6¾
Mirvale Steel.	72	72⅝	71⅜	71⅝
Big Ledge.	6	....	....	....
Butte Cop & Zinc	7⅜	8⅝	7⅜	8⅛
First Nat'l Cop.	5	....	....	....
Aetna Explosive.	12¼	12¾	11⅞	11⅞
Emerson Motor.	4¼	....	....	....
Magma Copper.	18⅜	....	....	....
Green Monster.	4⅛ 4 3-16	4 1-16	4 3-16	
Cosden and Co.	16¼	....	....	....
Cosden O. & Gas	13⅛	....	....	....
Inter Pete.	11	11¼	11	11⅛
Oklahoma Ref.	9½	....	....	....
Sinclair Oil.	47	47	45	47
Emma Copper.	3	3	2⅞	2 15-16
Butterworth Che.	70⅝	71½	70⅝	71½
Jerome Verde.	2⅛	....	....	....
Gaston Witmore & Williams.	51	....	....	....
Chevrolet Motor.	199	....	....	....
St. Joseph Lead.	18⅞	....	....	....
Houston Oil.	16	....	....	....

LES VALEURS AMERICAINES A LA BOURSE DE LONDRES

CLOTURE D'AUJOURD'HUI :

Atchison	112⅝
Baltimore & Ohio	94⅝
Canadien Pacifique	180
Chesapeake & Ohio	71⅝
Chicago Great Western	14⅛
Chicago, Mil. & Saint-Paul	102⅝
De Beers	23⅝
Denver & Rio Grande	7⅝
Erie	43
Erie 1er, pr.	67½
Grand-Tronc	12
Illinois Central	114
Louisville & Nashville	145⅝
Missouri, Kansas & Texas	5⅜
New York Central	118⅞
Norfolk & Western	150⅝
Ontario & Western	29⅛
Pennsylvania	61⅞
Rand Mines	3⅝
Reading	118
Southern Railway	28⅛
Southern Pacific	107⅜
Union Pacific	150⅛
United States Steel	123⅜

ASSEMBLEE ANNUELLE

L'assemblée générale annuelle des actionnaires de la Canadian Light & Power Co. et de la Montreal Public Service Corporation aura lieu le 17 courant, à Montréal.

Southern Pacific Lines

LA PASSE DE L'APACHE

Des Canyons stupéfiants, des anciennes demeures sur les falaises, le barrage Roosevelt et mille autres merveilles font de ce merveilleux voyage supplémentaire en automobile un des charmes du voyage sur la

ROUTE SUNSET

Nouvelle-Orléans, Los Angeles, San Diego, San Francisco

Heures magiques de beaux spectacles dans la Réserve Nationale de l'Arizona. Nouveau service de wagons-lits directement jusqu'à la passe raccordant avec le fameux "Sunset Limited". Pour détails complets, s'adresser à

J.-H. GLYNN, agent de la Nouvelle-Angleterre,
12 Milk Street, Boston, Mass. 6,20,27

LES PRIX COURANTS SUR NOS MARCHES

Voici les prix d'aujourd'hui au marché Bon secours :

VOLAILLES

Dindes à bouillir, 35c.
Dindes à rôtir, 23c.
Poulets à rôtir nouveaux, 21 à 22c la livre.
Poules, 20 à 22.
Oie, la lb, 18c.
Canard, la lb, 24c et 25c.
Caneton canadien, $1.50 à $1.75.
Canetons importés, 30 à 31c la livre.
Pintades, la paire, $1.50.
Pintades jeunes, $2.00 à $2.25
Poussins, la douz., $5.40 à $6.60.
Poulets du printemps à griller, $1.00 à $1.25.
Pigeons, la paire, 35c à 40c.
Pigeonneaux, 55c.
Pigeonneaux (Philadelphie) 80 et 85c.
Cochons de lait, $2.50 à $4.00.
Grenouilles, moyennes, 15c à 25c.
Grenouilles grosses, 60 à 65c.
Bécassines, $4.50 la douzaine.
Coqs de Bruyère (Wood Cock), $1.50 à $1.65 la paire.
Pluviers anglais, $4.50 la douz.
Pluviers dorés anglais, la douz. $5.00 à $5.40.
Cailles égyptiennes, la douz., $5.00 à $5.50.
Poules des prairies, le couple, $1.75 à $2.00.
Perdrix blanches, le couple, $1.50.
Perdrix anglaises, le couple, $1.50.
Faisans, mâles, la paire, $4.00.
Lapins domestiques, la paire, $1.00 à $1.25.
Chevreuil, devants, 8c à 9c ; moitié, 14c à 15c ; longe, 15c ; quartier de derrière, 15c et 18c ; fesses, 18c et 20c.

OEUFS ET BEURRE

Oeufs strictement frais, 44c.
Oeufs ochservés frais, 40c.
Beurre de table en bloc d'une livre, 41c.
Beurre de cuisine, 35c.

VIANDES

Porc abattu, 100 lbs, 17c.
Rôti de porc, la livre, 22c à 24c.
Lard gras, la livre, 21 et 22c.
Lard salé, la livre, 21 et 22c.
Jambon, la livre, 26c et 28c.
Saucisse la livre, 20, 22c et 12 à 15c.
Bacon, la livre, 32c à 34c.
Sirloin roast et steak, 26c.
T. H. Steak, 25c et 26c.
Fesse de veau, 22c à 24c.
Côtelette de veau, 22c.

Tranches de veau, la livre, 27c.
Agneau du printemps: quartier de devant, 20c, quartier de derrière, 25c; longe, 25c ; gigot, 25c ; côtelettes, 28c.
Queue de boeuf, 10c la livre.
Boeuf salé, (poitrine), la livre, 15c ; croupe, 20c.
Rognon de boeuf, la livre, 18c
Filets de boeuf, la livre (frais), 50 et 60c.

Filet de porc, la livre, 34c.
Têtes de veau, pièce 75c.
Ris de veau, la douz. $1.75 à $2.50.
Ris de boeuf, la douz. 75c à $1.00.
Rognons d'agneau, la douz. $1.00.
Cervelles de veau, la douz. $1.00 à $1.20.
Cervelles d'agneau, la douzaine, 60c
Langues salées, la livre, 20c.
Suif haché, 15c, en morceau, 10c.
Chevreuil, steak et côtelettes, 25c à 26.

PEAUX

Peaux de boeuf, No 1, lb 23c. Inspectées.
Peaux de boeuf, No 2, lb 22c.
Peaux de boeuf, No 3, lb 21c.
Peaux de veau, la lb 35c.
Peaux de cheval, No 1, $3.00 à $4.50.
Peaux de mouton, chacune, $2.80.

LEGUMES

Tomates, la caisse, 35c à 40c.
Betteraves, 2 paquets pour 35c.
Patates de Montréal, $1.40 à $1.50 la poche.
Poireaux, paquets, 15c.
Oignons espagnols, $4.75 la caisse.
Oignons rouges, $1.75 la poche.
Carottes, 90c la poche.
Céleri, la botte, 50c.
Navets, $

DUBUC ET NAP. LAJOIE SONGENT A ACHETER LA FRANCHISE DU MONTREAL

Si les parties de samedi et de dimanche sont un succès, les deux fameux joueurs feront une offre au propriétaire actuel.—Tris Speaker, le roi des frappeurs de la Ligue Américaine et une phalange d'étoiles en visite ici.

Quelques-unes des étoiles du club Detroit qui se mesureront samedi et dimanche avec le club Montréal au Parc Atwater et à Maisonneuve. Rangée du haut, de gauche à droite: Nunamaker, Stanage, Veach, Gandil, Chapman; rangée du bas: Young, Boland, Speaker, et Jean Dubuc. (Cliché E.-L. Giroux, 535 rue Sainte-Catherine Est).

Une nouvelle qui ne manquera pas de faire sensation dans le monde des amateurs de baseball de cette ville est que Jean Dubuc, lanceur du Club Detroit, et le fameux Napoléon Lajoie, songent à acheter la franchise du club Montréal. Les deux célèbres joueurs ont discuté la chose entre eux. Afin de voir quelles seraient ses chances de succès, s'il achetait le Montréal, Dubuc a arrangé deux parties entres le Detroit et le club Montréal. Si ces deux joutes reçoivent l'encouragement que prévoit Dubuc, lui et Lajoie feront tout probablement une offre au propriétaire actuel du Montréal pour sa franchise. Dubuc croit qu'avec lui et Lajoie comme propriétaires du club, et en faisant tous les efforts voulus pour donner satisfaction aux milliers de Canadien-français qui encouragent le baseball, les parties jouées ic attireraient chaque jour des foules très nombreuses. Lui et Lajoie feraient, croit-il, de très belles affaires, et le public verrait d'un autre côté du sport de première qualité et aurait tout lieu d'être satisfait. "Naturellement," a ajouté Dubuc, "nous ne pouvons enlever au propriétaire actuel sa franchise. S'il ne veut pas la vendre, nous devrons nous en passer, mais si les parties de samedi et de dimanche sont un succès, nous ferons une offre et il y a des chances pour que Lajoe et moi soyons propriétaires du Montréal l'an prochain.

En attendant, Dubuc et ses camarades de Detroit joueront samedi au Parc Atwater, et dimanche au terrain du National. Les joueurs étrangers que nous verrons à l'oeuvre sont, outre Jean Dubuc, B. Boland, Chic Gandill, anciennement du Montréal; Ray Chapman, O. Stanage, Pip Young, R. Veach, D. Bush, G. Burns, Leslie Nunamaker, Gus Dauss, Morgan, Tris Speaker et tout probablement le célèbre Alexander, l'un des meilleurs lanceurs qui aient jamais vécu. Ces hommes lutteront contre le club Montréal.

Ce sera là l'événement par excellence de la saison pour les fervents du baseball. Afin de donner une chance à tous les amateurs, il n'y aura de billets réservés que ceux des loges. Pour les autres sièges, les premiers arrivés auront le choix. Il y aura un petit nombre de billets réservés pour dimanche, à Maisonneuve, mais la plus grande partie ne sera pas réservée et les premiers arrivés la encore, auront le choix des places.

La grande attraction dans ces deux joutes sera le fameux Tris Speaker, le meilleur frappeur de la Ligue Américaine.

GRANDIOSE DEMONSTRATION AU CHAMPION

New York, 6—La population de Brooklyn a fait une grande démonstration aux champions de la Ligue Nationale alors qu'ils sont partis pour Boston où ils joueront demain leur première partie pour le championnat du monde. Des milliers de fervents du baseball se sont réunis au parc Ebbetts longtemps avant le départ des joueurs. Dans cette foule se trouvaient des échevins de la ville, des hommes d'affaires, et les "Brooklyn Boosters" qui accompagneront le club à Boston pour l'encourager. Une fanfare a précédé la parade du champ de baseball à la gare. Une multitude de sportsmen ont pris part à cette démonstration. Nombre de magasins étaient pavoisés. Les champions ont été chaleureusement applaudis.

Le président Ebbetts a déclaré que les demandes d'admission aux parties à Brooklyn sont tellement nombreuses que tout le monde ne pourra être accommodé.

Le club a reçu des demandes d'admission de sportsmen demeurant à Cuba.

Pendant que les deux clubs joueront samedi et lundi à Boston, les charpentiers construiront des estrades temporaires à Brooklyn. Le terrain pourra contenir 27,600 personnes.

Les joueurs de Boston ont eu aujourd'hui une longue conférence avec le gérant Carrigan dans le but de bien s'entendre sur les signaux qu'ils pratiqueront après-midi.

L'on annonce du beau temps pour demain. L'assistance à la première partie sera la plus nombreuse dans l'histoire du baseball, d'après le président Lanigan, du Boston. 42,300 personnes ont été témoins de la première joute l'an dernier, mais l'assistance sera encore plus nombreuse cette année.

La police a ordre d'arrêter tous les spéculateurs.

		R	H	E
A Brooklyn:				
New-York	100000220	5	10	1
Brooklyn	00201030	7	8	0

Batteries: Tesreau et Anderson, Smith et McCarty, Kocher; Appleton et Myers, O. Miller.

		R	H	E
A Philadelphie:				
Boston	000201001	4	7	1
Philadelphie	000010000	1	10	1

Batteries: Nehf et Tragressor, Blackburn; Fortune et Adams.

		R	H	E
A Chicago:				
Ligue Américaine		3	8	#2
Ligue Nationale		1	9	1
A St-Louis:				
Ligue Américaine		4	6	2
Ligue Nationale		3	3	2
A Worcester:				
Philadelphie Athlétique		3	8	1
Boston Ligue Américaine		0	4	1
A Omaha:				
Omaha		11	15	2
Louisville		7	10	1

TRIS SPEAKER, le meilleur frappeur de la Ligue Américaine, qui jouera samedi au Parc Atwater et dimanche à Maisonneuve. (Cliché E.-L. Giroux, 535 rue Sainte-Catherine Est).

LES STARS RAPPELLENT TOUS LEURS JOUEURS

Sprague Cleghorne, Lefty Williams reviendront sous les drapeaux pour la grande finale contre le Crescent, lundi, au parc Délorimier.

Dans toute l'histoire du baseball amateur local, il n'y a probablement jamais eu autant d'intérêt concentré sur des parties, comme on le constate pour les joutes, qui seront disputées à Delorimier, lundi prochain, jour d'Actions de Grâces. Ces parties mettront aux prises à 1.30 heure, les Stars et les Athlétiques et les Stars reviendront contre les Crescent après qu'ils auront joué cinq manches avec l'Athlétique.

Ces parties marqueront la 24me séance du calendrier original des parties de la ligue de la Cité, et elles seront les dernières des joutes, remises à cause de la température. En faisant face aux Athlétiques et aux Crescents lundi, les Stars sont placés devant une tache grandiose; mais, leur confiance reste la même qu'ils ont depuis deux mois, depuis leur mémorable ascenson vers le championnat. Ils savent qu'une double victoire place leurs couleurs au sommet de la ligue, et les met en posture de jouer un détail pour le championnat avec le Crescent.

Les Stars seront au mieux de leur condition; lefty Williams, qui se démit une cheville il y a deux semaines, est rétabli et capable de jouer de nouveau; Sprague Cleghorne est revenu de la pêche, et ces deux joueurs seront au poste, lundi prochain. Avec Rube Waddell et Eddie Cline, ils formeront un rude quatuor de voltigeurs. En outre, Malcolm-Fraser lance les parties de sa carrère, et Towne va mieux que jamais derrière le bâton, tandis que Carver, Rice, Bélec et Morin constituent un champ d'intérieur superbe.

La force des Crescents réside dans son infield composé de Burke, Cutter, Oscar Major et Granary. Geo. Millar ou Smith recevra; Dan Miller ou Gilbert lancera, et le champ extérieur comprendra Curtis, Jacobs, Hétu et Webster.

BULLETINS DE BASEBALL

La "Presse" donnera demain et les jours suivants le résultat des parties entre Boston et Brooklyn pour le championnat du monde.

Comme par les années passées, la "Presse" affichera cette saison encore le résultat des parties de baseball pour le championnat du monde. La première partie sera jouée demain à Boston entre le Boston et le club Brooklyn. La "Presse" recevra directement les nouvelles de la joute, et à la fin de chaque manche, le résultat sera immédiatement affiché sur le bulletin. Qu'on se rende à la "Presse" pour avoir des nouvelles des parties pour le championnat du monde.

COURSES AU TROT A MAISONNEUVE

Deux classes, un free for all et un grand match pour dimanche.

Le programme de dimanche au rond Maisonneuve sera le plus important de la saison, non seulement au point de vue de la longueur du programme, mais du nombre des inscriptions. Il y aura deux classes, un free for all, et un bon match, soit quatre courses.

Le club a résolu de donner un grand meeting après celui de Québec. Noms des chevaux inscrits pour dimanche :

Classe nommée—Cecilia à D. Hamelin; Grey Bird à P. Duchesne; Les L. à G. Laurendeau; Alphonso à T. Dubuc; Baby Moscow à H. Belleville; Queenlane à A. Leduc; Georgs Pendack à J.-O. Tremblay; Sweet Marguerite à Morneau; Prince Archer à R. Leroux; Joliette Boy, et autres.

Classe spéciale—May Patchen à O. Daoust; Maggie Tipping à Morneau; Miss Nico à Gendron; Shetland Charlie B. à F. Crevier; Geers à S. Dépatie; Will Point à E. Bissonnette; Mary Watts à Félix Saint-Vincent; Dr D.C. à Ferdinand Saint-Vincent, etc.

Free for all, trot et ambie.

Match entre Up to Date à O. Riel, et Chloris Studd à H. Groulx, pour un pari de $50 chaque côté.

AU PARC LAFONTAINE

Le Sainte-Cécile de Delorimier qui a remporté de si brillants succès cette saison, jouera dimanche à 3 heures avec le fameux Shamrocks au Parc Lafontaine. Ce sera là une grande joute. Le Sainte-Cécile aura son équipe au complet, savoir : Bourque, Perrault, Charette, Deschamps, Singher Boston, Lavertière, Pelletier et Marcelle. Inf. A. Watier, 103 rue Gauthier, tél. Est 5619 entre 7 et 8.

EUCHRE-CONCERT

Le premier grand euchre-concert donné par la Garde Indépendante DeSalaberry aura lieu samedi le 7 octobre 1916, à la salle Mont-Royal. Une invitation est faite à tous les membres et leurs amis d'encourager ce euchre-concert. (rec)

ASSEMBLEE ANNUELLE DES RAQUETTEURS DE LA CASQUETTE

Dimanche matin, 8 courant, à 10.30, aura lieu l'assemblée des raquetteurs de La Casquette.

On recevra le rapport des officiers et on procèdera aux élections.

Les officiers comptent sur la présence de tous les membres.

PAS LA CASQUETTE

Nous recevons la lettre suivante du gérant général de la Casquette de cette ville :

Un journal de Montréal, publiait le 5 courant, la nouvelle suivante :

"Québec, 4—Québec vient d'être dotée d'une nouvelle association sportive. Cette association qui porte le nom de "La Casquette" s'occupera de tous les genres de sport : boxe, lutte, hockey, etc.

Cette association a ses salles au No 112 rue St-François, etc."

Les noms des officiers sont donnés comme suit : président, A. Martin; gérant, Ant. Lepage; sec.-trés., A. Drolet.

Je vous serais reconnaissant, Monsieur le Rédacteur de publier dans votre excellente page que l'association de "La Casquette" n'a absolument rien de commun avec cette organisation québecoise qui n'a pas le droit de se servir de notre nom.

Tous les sportsmen de la province voudront bien prendre not de cet avertissement,

Votre respectueusement dévoué,
CHARLES N. CHAMBERLAND,
Gérant-général.

NATIONAL-SHAMROCKS

Ces deux clubs joueront samedi une partie d'exhibition à Trois-Rivières.—Lalonde et les étoiles des deux clubs seront là.

Trois-Rivières, 6.—Une grande partie de crosse sera jouée ici samedi entre le National dirigé par Newsy Lalonde et les Shamrocks, champions de la N.L.U., conduits par T. McCarthy.

MM. Raoul Dumouchel et P. Rolland, directeurs du National accompagneront leur équipe.

La partie sera jouée au terrain de l'exposition et sera le plus important événement sportif vu depuis très longtemps à Trois-Rivières. A l'occasion de cette joute, il y aura grande excursion de Grand'Mère et de Shawinigan. Les citoyens des paroisses environnantes peuvent profiter des taux de fin de semaine pour aller voir cette partie.

Le National et les Shamrocks sont les deux meilleurs clubs de crosse qui soient et leur exhibition ne manquera pas d'être fort intéressante.

A. A. A. SAINTE-ROSE

Ces jours derniers a eu lieu en présence de presque la totalité des membres de l'association, l'assemblée annuelle et l'élection des directeurs qui devront conduire les destinées du club pour l'année 1916-1917.

Le rapport donné par le secrétaire fut des plus encourageants.

M. Silva Cloutier de la section de baseball donna un rapport détaillé du travail des membres de sa section.

RESULTAT DES ELECTIONS

Son Honneur le maire Léonard fut réélu Président Honoraire; J.-A. Joly, gérant de la Banque Provinciale, fut nommé vice-président honoraire, et J.-W. Levesque, réélu membre honoraire.

Direction: M. Albert Sicotte, président; M. Jos Dutrisac, 1er vice-président; M. Félix Bélanger, 2ème vice-président; J.-A Gratton, secrétaire-trésorier. Les noms des directeurs seront annoncés plus tard.

VICTOIRE DE RED PATCH

Red Patch à J. Dumberry a défait Dan L. à Lévis Legault, dans un match pour un pari de $100, disputé à Sainte-Anne.

IN-VIC-TUS SHOES

Apparence !

Il vous faut voir les chaussures pour apprécier la signification du succès remarquable de l'idée *In-vic-tus.*

Demandez à votre marchand d'Invictus le plus près de chez vous de vous donner la longueur et la largeur convenant à vos pieds.

A N'IMPORTE QUELLE AGENCE IN-VIC-TUS.

THE INVICTUS SHOE STORE Haut de la VILLE, 146 rue Peel. | BAS de la VILLE, 249 rue St-Jacques.

Chasseurs!

Profitez de la Fête d'Actions de Grâces

pour aller faire une excursion. Aujourd'hui, la température est idéale pour la chasse, et dans les bois, la feuille est beaucoup tombée, ce qui vous permettra de faire une bonne chasse. Nous avons pour vous équiper, décidé de vous donner l'avantage d'acheter à prix réduit, pour cause que nous commençons notre inventaire et vous offrons des articles à bien bon marché, tels que

Sac à Cartouches et Gibier. Valeur régulière de 75c à $1.50. Spécial. . . 37c à 98c

Ceintures à Cartouches, de 25c à 75c. Prix spécial. . . . . 17c à 48c

Cartouches chargées à Poudre Blanche. Cal. 10, 12 et 16, la boîte. 85c

Dans les calibres 12 il ne nous reste que du Plomb BB, 1, 2, 6, 7, 8.

FUSIL A DEUX COUPS "INTERNATIONAL"

Le meilleur fusil à prix populaire, canon gauche choké en plein, barrure à verrou de travers. Prix spécial $18.00

Fusil à un coup, pouvant faire usage de poudre blanche; calibres: 12, 16, 20. Prix spécial $5.45

Paletots de chasseurs en toile épaisse et durable, le vrai modèle du sportsman. Prix régulier $3.50. Prix spécial $2.85

Casquettes en corduroy, le bon modèle. Prix spécial 69c

Aussi grand nombre d'autres articles vendus à prix spéciaux chez

A.E. BREGENT, Quartiers Généraux de Chasseurs 208 RUE SAINTE-CATHERINE EST.

No 522 Chesterfield boutonnant de part en part.

No 523 Chic Ulsterette nouveau modèle.

No 524 Le joli Chesterfield à boutons cachés.

No 525 Pardessus ajusté.

No 526 Le Chesterfield à revers de soie.

No 530 Ulsterette Raglan boutonnant de part et part.

No 531 Le vrai Ulster Canada.

Quel pardessus aimeriez-vous ?

Voici sept des quinze modèles que vous pouvez acheter en fait de confections Semi-ready cette saison--modèles propres à tous les changements de climat de l'automne et de l'hiver.

¶ Il y a de chics styles nouveaux et types conventionnels dans les sept modèles illustrés ci-haut.

¶ Les prix varient de $15 à $18, jusqu'à $20 et $25 pour les nouveaux pardessus d'automne.

¶ Quelques pardessus doublés en soie de toute beauté.

¶ Le pardessus Pinch-Back est un nouveau modèle, avec plis rapprochés et une ceinture serrée.

¶ Ce genre peut être fait sur commande spéciale en quatre jours d'après n'importe quel modèle choisi à partir de $18 jusqu'à $35.

TOUS FAITS DE LAINAGES ANGLAIS IMPORTES.

Semi-ready Tailoring

L'ETIQUETTE DANS LA POCHE ——— ET LE PRIX.

Riley Hern, Coin Ste-Catherine et Peel.

R. J. Tooke, Limited. Coin St-Jacques et St-François-Xavier.

R. J. Tooke, Limited, Coin Ste-Catherine et St-Christophe.

Magasin de détail pour garçonnets, 472 rue Guy, angle St-Luc.

CIGARE "Le Cigare National"

BACHELOR

Essayez-en un aujourd'hui. Vous vous apercevrez de la différence immédiatement. Vendu partout.

de Wilson

Chaque cigare "Bachelor" BACHELOR est étampé comme ci-dessus. 74-B

ANDREW WILSON & Co LIMITED. TORONTO AND MONTREAL

Les Cartouches Frappant Fort pour Gros Gibiers

sont les seules qui sont sûres de faire de votre voyage de chasse le succès que vous en attendez. La vélocité et la précision sont les deux caractéristiques importantes des munitions à gros gibier. Les

Cartouches Dominion

répondent pleinement à ces deux conditions et possèdent en plus le caractère recommandable qui est le résultat de matériaux de haute qualité, de la main-d'oeuvre habile et d'un examen sévère.

Une amorce sensible qui éclate profondément dans la poudre répond instantanément à la détente et au but visé et fait des Dominion des munitions de premier ordre pour le caribou, l'orignal, l'ours, le chevreuil et tout le gros gibier canadien.

Une charge qui va droit au but est mise dans chaque cartouche pour répondre au désiderata du sportsman. En quelque condition que le tir se fasse, les cartouches Dominion sont à la hauteur de la circonstance.

Ecrivez aujourd'hui pour avoir notre magnifique gravure "A Chip of the Old Block." 20

Dominion Cartridge Co., Limited, 807 Edifice Transportation, Montréal.

Les Dominion—les seules munitions de fabrication canadienne.

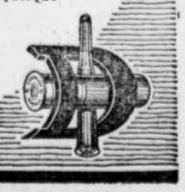

"Take the Elevator and Save Ten"

PRENEZ L'ASCENSEUR ET ECONOMISEZ $10.

Cette Annonce est pour VOUS

SAVEZ-VOUS POURQUOI je suis encore capable de vendre des complets et des pardessus garantis valoir $25 pour

$15 Au lieu de $25

PARCE QUE j'ai prévu, il y a un an, la hausse de tous les lainages, et que j'ai donné des contrats en quantités assez considérables pour répondre aux besoins de tous mes magasins (formant une chaine de Montréal à Winnipeg) pour livraison cet automne. De sorte que je suis actuellement en position de donner aux hommes de Montréal le bénéfice de ma **PREVOYANCE** et que j'ai à offrir des tissus de première qualité, convertis spécialement pour moi en modèles les plus nouveaux à un prix qui VOUS fera économiser $10.

MA GARANTIE

Si vous pouvez trouver ailleurs pour moins de $25 un complet ou un pardessus semblables à ceux que je vends, revenez et je vous remettrai votre argent.

Visitez mon nouveau magasin (No 5) de la partie Est, dans l'**EDIFICE DANDURAND, ANGLE DES RUES ST-DENIS ET STE-CATHERINE** et voyez les complets et les pardessus que j'offre actuellement à $15.

OUVERT LE SAMEDI SOIR JUSQUA 11 hrs

ROBINSON'S UP STAIRS CLOTHES SHOP
DEUX MAGASINS
Coin des rues PEEL & STE-CATHERINE (1 SZ RUE PEEL)
Edifice Dandurand, Coin des Rues STE-CATHERINE et ST-DENIS

MONTREAL TORONTO OTTAWA WINNIPEG

Multipliez la Fête d'Actions de Grâces

Cet optimisme de gaiété et de gratitude qui caractérise la Fête d'Actions de Grâces, nous est inspiré par le sentiment du bien-être physique. C'est dans cet esprit que commence CHAQUE JOURNEE celui qui se sert pendant cinq minutes d'un

RASOIR DE SURETE GILLETTE

Il y a quelque chose de particulièrement rafraîchissant et satisfaisant dans cette habitude régulière de se raser chaque matin avec un Gillette! Cela se fait si vite et si facilement, si proprement et avec tant de douceur, que c'est réellement un plaisir de se raser — et l'on se met à table pour déjeuner tout frais et tout pimpant. Et ce commencement y est pour beaucoup dans votre satisfaction quand à la fin de la journée vous êtes content de vous !

Si vous n'avez pas encore essayé cette méthode de vous tenir la figure douce, achetez-vous un Gillette pour la Fête d'Actions de Grâces 1916 et faites-en usage lundi matin. Si vous êtes déjà un enthousiaste du Gillette, n'y a-t-il pas quelqu'un que vous connaissez, par ici ou en Europe, qui célèbrerait la fête plus joyeusement si vous lui donniez un rasoir ou des lames Gillette?

Les nécessaires Gillette "Bulldog", "Aristocrat" et "Standard" coûtent $5 — formats de poche $5 et $6 — nécessaires combinaisons $6.50 et plus — dans les pharmacies, magasins de bijouterie et de quincaillerie.

Gillette Safety Rasor Co.,
of Canada, Limited.
Bureau et Fabrique:
EDIFICE GILLETTE, MONTREAL.

212

LE SPORT

Suite de la page 6

LE JEU DE DAMES

CORRESPONDANCES
Trois-Rivières, 20 oct. 1916

Le Jeu de Dames, "La Presse".

Monsieur,

Veuillez bien publier, dans votre journal, que je défie M. A. Chevrette, champion de la cité des Trois-Rivières, pour le meilleur en sept parties et le titre.

Votre dévoué,
ANTOINE FRANCOEUR.

Montréal, 4 octobre 1916.

"La Presse", Montréal.

Je sollicite l'hospitalité de votre estimable journal pour accuser réception de la correspondance de M. J. A. Sansregret, de Québec, en date du 25 septembre 1916.

Je suis maintenant résident à Montréal, ayant obtenu une position lucrative ici; par conséquent, je regrette de ne pouvoir continuer mon match avec M. Sansregret.

Je souhaite bon succès au club Québecquois, qui m'a fait peine de laisser.

Votre obligé,
J. W. RINGUETTE.

No 29—PROBLEME DE JEU FRANC
Par M. Fredy Beatty, Maisonneuve.
Noirs: 6 pièces

Blancs: 6 pièces
Les Blancs jouent et gagnent.

No 165—PROBLEME FRANCAIS
Par M. Marcel Bonnard, France.
Noirs: 14 pièces

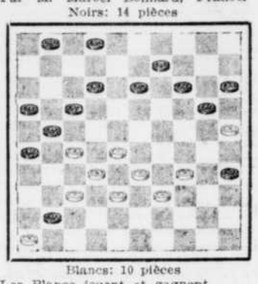

Blancs: 10 pièces
Les Blancs jouent et gagnent.

A CORRIGER

Dans la première partie, que nous avons publiée du match Gendron-Ottina, il s'est glissée une faute d'impression. Au 64e coup des Noirs, il faut lire : 53 au lieu de 59.

DEUXIEME PARTIE DU MATCH
OTTINA-GENDRON
Gendron-Blancs

Ottina—Noirs

La suite s'est jouée comme suit :

Blancs. GENDRON,	Noirs. OTTINA,
.....	
2—11—a—17	1—48—a—41
3—29—a—35	2—53—a—48
4—24—a—35	3—40—a—29
5—35—a—48	4—48—a—42
6—20—a—26	5—42—a—53
7—31—a—47	6—47—a—40
8—14—a—20	7—53—a—40
9— 8—a—14	8—60—a—53
10—26—a—32	9—66—a—60
11—28—a—24	10—53—a—47
12—23—a—28	11—60—a—53
13—16—a—23	12—54—a—48
14—10—a—16	13—48—a—41
15—20—a—26	14—37—a—31
16—34—a—29	15—46—a—39
17—27—a—34	16—50—a—39
18—28—a—35	17—40—a—38
19—23—a—32	18—41—a—28
20—13—a—29	19—46—a—40
21—22—a—33	20—52—a—46
22—22—a—28	21—58—a—52
23—15—a—22	22—64—a—59
24—21—a—27	23—53—a—48
25—14—a—21	24—48—a—41
26— 9—a—15	25—56—a—50
27—32—a—28	26—50—a—45
28—20—a—25	27—45—a—32
29—33—a—39	28—21—a—20
30—27—a—14	29—46—a—33
31—39—a—27	30—51—a—46
32—14—a—20	31—58—a—51
33—27—a—33	32—55—a—49
34—17—a—23	33—51—a—45
35—18—a—24	34—49—a—44
36—25—a—32	35—45—a—39
37—28—a—34	36—39—a—26
38—22—a—29	37—40—a—27
39—32—a—32	38—46—a—39
40—24—a—29	39—47—a—40
41—15—a—24	40—52—a—47
42—29—a—36	41—59—a—53
43—23—a—29	42—41—a—35
44—30—a—17	43—35—a—24
45—20—a—26	44—57—a—51
46—22—a—27	45—21—a—45
47—27—a—33	46—29—a—34
48—19—a—25	47—34—a—28
49—36—a—42	48—53—a—48
50—25—a—31	49—48—a—41
51—17—a—44	50—40—a—34
52—33—a—44	51—44—a—38
53—24—a—30	52—34—a—27
54—26—a—33	53—28—a—22
55—16—a—27	54—27—a—25
56—31—a—37	55—25—a—20
57—44—a—49	56—43—a—32
58—27—a—33	57—20—a—14
59—33—a—38	58—14—a— 8
60—38—a—51	59— 8—a— 2
61—49—a—55	60— 2—a—13
62—55—a—61	61—51—a—59
63—61—a—67	62—59—a—33
64—30—a—52	63—41—a—36
65—67—a—34	64—33—a—65
	65—32—a—26

NULLE.

PREMIERE VICTOIRE POUR GENDRON

Après un travail de sept heures, Gendron gagne la première partie du match.

La première victoire du match a été enregistrée par M. Gendron, après une lutte de sept heures.

Les deux joueurs ont, au cours de la partie, déployés une grande science qui a fait l'admiration des amateurs qui eurent le courage de rester jusqu'à trois heures du matin.

L'avantage en faveur du champion ne se manifesta seulement que lorsqu'ils furent 7 à 7, c'est alors que M. Ottina perdit un pion, et puis la partie.

Cet échec ne décourage pas M. Ottina, qui prendra sa revanche dimanche prochain.

BASEBALL CHEZ LES CHEVALIERS DE COLOMB

Dimanche, 8 octobre courant, à 3 heures aura lieu au terrain du Club de la crosse Shamrock, une partie de baseball, entre deux équipes de Chevaliers de Colom; celle du Conseil St-Henri et celle du Conseil Lafontaine. L'entrée est gratuite et les membres des différents Conseils de Montréal, sont cordialement invités.

AMUSEMENTS

NATIONAL FRANÇAIS
HELENE ARDOUIN
5 actes d'ALFRED CAPUS. Débuts M. BEAUVAL. Toute la troupe. Mat. : Mardi, Mer., Jeudi, Samedi, 25c, 35c. Soir : 50c, 75c. Loges $1.00. Est 1736
281-5E

PRINCESS SEMAINE PROCHAINE
Sièges maintenant à vendre
Mat. lundi, mardi, merc., et samedi.
M. Lucien L. BONHEUR présente
— une —
Compagnie d'Artistes Français
Sous le patronage du gouvernement français dans le répertoire suivant :
Lundi et jeudi soir..."L'Enjoleuse"
Mardi et mercredi soir."Catherine"
Vendredi et samedi soir..."Le Maître de Forges".
Lundi en matinée..."L'Enjoleuse"
Mardi en matinée, "Le Voyage de M. Perrichon".
Mercredi en matinée, "L'Abbé Constantin".
Samedi en matinée, "Le Maître de Forges".
PRIX : Soir, 25c, 50c, 75c, $1.00, $1.50. Matinée, 25c, 50c, 75c, et $1.
MARDI
SOIREE - BENEFICE
POUR VENIR EN AIDE AUX
Prisonniers de guerre canadiens
Sous le distingué patronage de Son Hon. le Lieut.-Gouverneur Leblanc et lady Leblanc. E

BERNHARDT
Sous la direction de William F. Connor.
HIS MAJESTY'S THEATRE
Répertoire pour Montréal:
LUNDI: 9 octobre, Les Cathédrales et Jeanne d'Arc.
MARDI SOIR, 10 octobre.—La Mort de Cléopâtre; Du Théâtre au Champ d'Honneur.
MERCREDI SOIR, 11 octobre.—Le Vitrail; La Dame aux Camélias.
JEUDI, MATINEE, le 12 octobre.—Hécube, par M. Bernhardt et René Clarance; La Dame aux Camélias.
JEUDI SOIR, 12 octobre.—Le Procès de Jeanne d'Arc; L'Aiglon.
VENDREDI SOIR, 13 octobre.—La Mort de Cléopâtre; Adrienne Lecouvreur.
SAMEDI, MATINEE, 14 octobre.—Du Théâtre au Champ d'Honneur; La Dame aux Camélias.
SAMEDI SOIR, 14 octobre.—Le Marchand de Venise; Le Procès de Jeanne d'Arc.
Tout l'étage de l'orchestre, $3.00; Dress Circle, $2.50 et $2.00; Family Circle, $1.50 et $1.00. 285-2 XE
Billets maintenant en Vente
285-2 XE

THEATRE Canadien-Français
Cette semaine. **LA MASCOTTE**
281-5 E

ORPHEUM—Vaudeville
CETTE SEMAINE
2.15 P.M. — Tous les jours — 8.15 P.M.
Dorothy Regel et Compagnie dans "THE GIRL AT THE CIGAR STAND"
7 — Autres Numéros — 7
DIMANCHE: Concert spécial. 281-5 E

Dames en matinées, 10c
GAYETY
BURLESQUE.
2.15—AUJOURD'HUI—8.15
DAN. COLEMAN avec Hasting's Show.
Matinées spéciales pour dames. 281-5 E

IMPERIAL
ATTRACTION SPECIALE
Dimanche — Lundi — Mardi
PAULINE FREDERICK
Dans une superbe vue cinématographique
ASHES OF EMBERS

AMUSEMENTS

MADAME
Rejane
Aujourd'hui et Demain
Derniers Jours
dans
Alsace

Accompagnement de la
Montreal Symphony Concert Orchestra
Titres en Français et en Anglais

Vue française, faite en France, avec des acteurs français, sous un directeur français, qui va être représentée pour la première fois au Canada à un Théâtre français, le

St-Denis

Rue Saint-Denis,
(au-dessus Ste-Catherine).

Représentation continue de 1 à 11 p.m.—Tous les tramways arrêtent à la porte.

"Ce sont les jours du St-Denis"

FRANÇAIS Nouveau Programme Aujourd'hui.
Donald Roberts, Schrode & Mulvey, les aix Harvards, Gus. Hibbart et les soeurs Mitchell, Kane Bros. Chaque jour à 2, 7, 9 heures. Concerts spéciaux les DIMANCHES, 10c, 15c. 284-2 E

Savez-vous Danser?

Avec des professeurs expérimentés, vous pouvez apprendre à danser facilement et rapidement. Venez me consulter. Classes particulières pour commençants tous les lundis et mercredis à 8 p. m. Leçons privées tous les jours 10 a. m. — 10 p. m. Classes d'enfants, le lundi et le jeudi à 4.30 p. m. Ecrivez ou téléphonez pour avoir le prospectus. Facilités de paiement si désiré. PROFESSEUR LAING. Uptown 3556.
THE AUDITORIUM STUDIOS
229 Ontario O. (2 portes à l'ouest de Bleury) E 5,6,10

CINEMA PASSE-TEMPS CINEMA
JEUDI ET VENDREDI
Le plus récent ouvrage de la Cie "Eclair" de Paris et qui fait actuellement fureur en cette ville
"L'INDEPENDANCE DE LA BELGIQUE"
Histoire de la neutralité de la Belgique depuis 1830 à 1916, interprétée par les plus grands acteurs européens.
Sommaire des incidents:—
"En 1830 les Bruxellois ressentent les taxes exorbitantes imposées par "Guillaume Ier."
"Le Prince d'Orange à l'Hôtel de Ville.
"Une Fête au Palais de La Haye".
"Révolution qui fermente."
"Le Prince d'Orange laisse "Bruxelles pour toujours."
"L'Hymne National "La Brabanconne" chanté pour la première "fois à Bruxelles".
"Bataille au Parc de Bruxelles.
"Entrée triomphale de Léopold Ier"
"L'Indépendance et la Neutralité "de la Belgique garantie par les "Cinq Grands Pouvoirs".
"Vues de la Ville de Gand, Bruges (la Venise du Nord), La Belle "Ostende, "Scrap of Papers", Les "Allemands envahissent Gand 1914".
"La réponse de l'Angleterre, la "France et la Russie".
"Le bombardement d'Aloz"
"Le Gouvernement Belge au Havre."
"Kulture respecte rien."
"Melle et Tremons en ruine".
"L'archevêque de Malines et enfin l'Apothéose de la Victoire."
Ruth Roland dans **"Martyr Matrimonial"**
Productions en couleurs naturelles de la Cie Pathé en 5 parties. 284-2 E

CHEMINS DE FER

GRAND TRUNK RAILWAY SYSTEM
Taux d'un Passage Simple pour Colons
Du 24 Sept., au 8 Oct. 1916
VANCOUVER, C.A.
VICTORIA, C.A.
PORTLAND, ORE.
SEATTLE, Wash.
SAN FRANCISCO
LOS ANGELES
SAN DIEGO
$57.00 / $58.75
Taux d'un passage simple proportionnel pour plusieurs autres endroits dans les Etats de l'ouest, aussi pour l'Alberta et la Colombie-Anglaise.
Les billets sont bons pour les wagons-touristes en payant le prix régulier pour un lit.
CHANGEMENT D'HORAIRE
Un changement d'horaire sera en vigueur le 8 octobre. Renseignements complets sur demande aux agents.
Bureaux en Ville: 122, rue St-Jacques, angle St-François-Xavier—Tél. Main 6905; Hotel Windsor " Uptown 1187; Gare Bonaventure " Main 8229

LE GRAND CIRCUIT

Lexington, 6.—Résultat des courses d'hier dans le Grand Circuit:

2.21 trot, $1,000.

Daisy Tood, Chandler.	6	5	1	1	1
Black Falcon, Horine.	3	2	2	3	3
Zoe Dillon, McDonald.	4	3	3	2	4
Marie Constant, Green	2	6	5	5	5
Peter Patchen, Willis.	5	4	5	4	ro
Great Governor, Utterback	1	1	dis		
Gunfire, Morris.	dis				

Temps, 2.09¼, 2.10, 2.09½, 2.12¼, 2.15¼.

2.09 Amble, $1,000.

Hazel H., Swain	1	2	1	1	
The Deputy Sheriff, H. Thomas.	2	1	2	4	
Ashlook, Grossman.	5	5	5	2	
Strathell, Barnes.	7	7	3	3	
Dick Sentinel, Taylor.	3	3	7	7	
Harvey, Erskine.	4	4	4	6	
Fernhal, Macpherson.	6	6	8	5	
Areta V., Cox-McMahon	8	8	6	re	

Temps: 2.06½, 2.04¼, 2.04½, 2.05½.

Transylvania, trot, $5,000.

Mabel Trask, Cox.	1	3	1	3	1
St. Frisco, Murphy.	2	1	2	1	2
Sadie S., McMahon.	3	5	6	2	3
Donna Clay, Valentine	7	2	3	5	4
Al. Mack, Murray.	4	4	5	6	ro
Alma Forbes, Ackerman.	6	6	4	4	ro
Barrell, White.	5	dis			

Temps: 2.05¾, 2.03½, 2.04¼, 2.08½, 2.06¼.

2.09 trot, $1,000.

Brisac, Murphy.	1	3			
M. L. J., Leonard.	7	1			
Zombro Clay, C. Valentine.	3	2			
Miss Perfection, McMahon	2	5			
Fayre Roseamont, Cox.	4	4			
Sister Strong, D. Valentine.	5	7			
McCloskey, McDonald.	6	6			
Ben Gregor, Whitehead.	8	8			
R. C. H., Childs.	dis				

Temps: 2.06¼, 2.05¼.

CHEMINS DE FER — CHEMINS DE FER

JOUR D'ACTIONS DE GRACE

CHEMIN DE FER DU GRAND TRONC
LE RESEAU A DOUBLE VOIE
PASSAGE SIMPLE Bon pour aller le lundi, 9 octobre, et retour le même jour.
PASSAGE ET UN TIERS Bon pour aller le samedi, du 7 au 9 octobre, retour le mardi, 10 octobre.
ACHETEZ VOS BILLETS D'AVANCE
BILLETS EN VENTE MAINTENANT
BUREAUX DE LA VILLE
122, St-Jacques, coin St-François-Xavier ..... Tel. Main 6905
Hotel Windsor ..... Tel. Up. 1187
Gare Bonaventure ..... Tel. Main 8229
283—4

CANADIAN NORTHERN

EXCURSIONS
PRIX D'UN PASSAGE SIMPLE
Aller et Retour,
Lundi, le 9 octobre 1916
UN PASSAGE SIMPLE PLUS UN-TIERS
Départ les 7, 8, 9 octobre 1916
Limite de retour mardi, le 10 octobre 1916
Service Supplémentaire—Embranchement de Montfort, Lundi, 9 octobre 1916.
Départ d'Huberdeau à 5.45 p.m., arrivée à la gare Place Viger, Montréal, à 10.50 p.m.
Le Changement Général d'Horaire aura lieu Dimanche, 8 octobre 1916.
Pour billets, lits, etc., s'adresser au bureau des billets de la ville, 230 rue Saint-Jacques, ou au bureau des billets de la gare, rue Sainte-Catherine-Est, Montréal. 283-4
CANADIAN NORTHERN ALL THE WAY

CANADIAN NORTHERN
DISCONTINUATION DU TRAIN DE NUIT
Le train partant actuellement à 11.30 p.m. pour Québec fera son dernier voyage samedi, le 7 octobre, 1916.
284-3

MONTREAL & SOUTHERN COUNTIES RAILWAY
Excursions du Jour d'Actions de Grâces.
VOYAGES EN TRAINS ELECTRIQUES
Passages, aller et retour, à prix réduits de Montréal aux endroits suivants:

	(1)	(2)
Greenfield Park.	$ .25	$ .30
Longueuil	.25	.35
Brookline	.40	.55
Chambly	.50	.70
Richelieu	.55	.75
Marieville	.65	.90
Rougemont	.75	1.00
St-Césaire	.85	1.10
Abbotsford	1.00	1.35
Granby	1.25	1.70

(1) Bons pour partir et revenir le 9 octobre 1916.
(2) Bons pour partir les 7 et 8 octobre et revenir pas plus tard que le 10 octobre 1916.
Les trains partent de la gare terminus, rues McGill et Youville.
Pour horaires de départs et autres renseignements, téléphonez à Main 6650, 3976 et 2856.
284—3

COMPAGNIE DES TRAMWAYS DE MONTREAL
Horaire Suburbain 1915-1916
LACHINE—
De l'Hôtel des Postes :
Service de 10 m. de 5.40 a.m. à 8.00 a.m.
" 20 " 8.00 a.m. à 4.00 p.m
" 10 " 4.00 p.m. à 7.10 p.m.
" 20 " 7.10 p.m. à 12.00 mi-nuit.
De Lachine :
Service de 20 m. de 5.30 a.m. à 5.50 a.m
" 10 " 5.50 a.m. à 9.00 a.m.
" 20 " 9.00 a.m. à 4.00 p.m.
" 10 " 4.00 p.m. à 8.00 p.m.
" 20 " 8.00 p.m. à 12.10 a.m.
DERNIER CHAR SUPPLEMENTAIRE A 12.50 A.M.
SAULT-AU-RECOLLET et ST-VINCENT DE PAUL—
De St-Denis à St-Vincent de Paul :
Service de 10 m. de 5.20 a.m. à 8.00 a.m
" 20 " 8.00 a.m. à 4.20 p.m
" 10 " 4.20 p.m. à 6.40 p.m
" 20 " 6.40 p.m. à 8.00 p.m
" 30 " 8.00 p.m. à 11.30 p.m.
Tramway jusqu'à Henderson seulement 12.00 a.m.
Tramway jusqu'à St-Vincent, 12.40 a.m.
De St-Vincent de Paul à St-Denis :
Service de 10 m. de 5.50 a.m. à 8.10 a.m
" 20 " 8.10 a.m. à 4.50 p.m.
" 10 " 4.50 p.m. à 7.10 p.m
" 20 " 7.10 p.m. à 8.30 p.m.
" 30 " 8.30 p.m. à 12.00 mi-nuit
Tramway depuis Henderson à St-Denis 12.20 a.m.
Tramway depuis St-Vincent à St-Denis 1.10 a.m
CARTIERVILLE—
De Jonction Snowdon :
Service de 20 m. de 5.20 a.m. à 8.40 p.m.
" 40 " 8.40 p.m. à 12.00 mi-nuit
De Cartierville
Service de 20 m. de 5.20 a.m. à 9.00 p.m
" 40 " 9.00 p.m. à 12.20 a.m
MONTAGNE—
Des averues Parc et Mont-Royal :
Service de 20 m. de 5.40 a.m. à 12.20 a.m
De l'avenue Victoria:
Service de 10 m. de 5.50 a.m. à 8.30 p.m.
BOUT DE L'ILE—
De Lasalle à Notre-Dame :
Service de 60 m. de 5.00 a.m. à 12.00 mi-nuit
TETREAULTVILLE— nuit
De Lasalle à Notre-Dame :
Service de 15 m. de 5.00 a.m. à 9.00 a.m
" 30 " 9.00 a.m. à 3.30 p.m
" 15 " 3.30 p.m. à 7.00 p.m
" 30 " 7.00 p.m. à 12.00 mi-nuit
POINTE AUX TREMBLES
VIA NOTRE-DAME—
De Notre-Dame et 1ère Avenue, Maisonneuve :
Service de 15 m. de 5.15 a.m. à 8.00 p.m
" 20 " 8.00 p.m. à 12.20 a.m
Dernier tramway supplémentaire pour Blvd Bernard à 1.20 a.m. 282-m.v-n

CANADIAN PACIFIC

JOUR D'ACTIONS DE GRACES
EXCURSIONS
Taux réduits via le
Pacifique Canadien
PASSAGE SIMPLE
Départ lundi, le 9 octobre
Retour lundi, le 9 octobre
PASSAGE ET UN TIERS
Départ les 7, 8 et 9 octobre
Retour le 10 octobre
Bureaux des Billets:
141-145, rue St-Jacques, (Tel. Main 6125); Hôte Windsor, Gares Windsor et Place Viger

JOUR D'ACTIONS DE GRACES
Service des trains sur le Pacifique Canadien
TRAINS SPECIAUX
Lundi, le 9 octobre —
Laisse Montréal, gare Windsor, à 9.45 a.m., pour Pointe Fortune.
Laisse Montréal, Place Viger, à 8.10 a.m., pour Lachute.
Laisse Ste-Agathe, à 5.10 p.m., pour Montréal, Place Viger.
Laisse Labelle, à 5.30 p.m., pour Montréal, Place Viger.
Laisse Nominingue, à 5.30 p.m., pour Montréal, Place Viger.
Laisse Laurier, à 4.50 p.m., pour Montréal, Place Viger.
Laisse Lachute, à 8.05 p.m., pour Montréal, Place Viger.
Laisse Pointe Fortune, à 8.05 p.m., pour Montréal, gare Windsor.
TRAINS RETRANCHES
Les trains suivants seront retranchés aux dates nommées ci-après :
Dimanche, 8 octobre —
No 450 de Ste-Agathe, 5.10 p.m., dû à Montréal, Place Viger, à 7.45 p.m.
No 456 de Labelle, 5.30 p.m., dû à Montréal, Place Viger, 9.30 p.m.
No 460 de Mont Laurier, 4.50 p.m., dû à Montréal, Place Viger, 10.50 p.m.
Lundi, 9 octobre —
No 240 du Nominingue, 4.00 a.m., dû à Montréal, Place Viger, à 8.20 a.m.

REDUCED FARES NEW YORK CENTRAL LINES
JOUR D'ACTIONS DE GRACES

	A	B
Châteauguay	$0.45	$0.60
Woodlands	.50	.70
Bellevue	.55	.75
Maple Grove	.60	.80
Beauharnois	.65	.90
St-Timothée	.90	1.20
Valleyfield	1.05	1.40
Huntingdon	1.40	1.90
Athelstan	1.55	2.10
Buffalo ou Niagara Falls		$15.00

A—9 Oct., retour le même jour.
B—7, 8 et 9 Oct. Limite de retour, 10 Oct.
UN wagon-lit direct pour Buffalo part de Montréal à 6.40 p.m. tous les jours.
Pour billets et autres renseignements, consultez les agents à la gare Windsor, à l'hôtel Windsor ou au bureau des billets de la ville, 220 rue St-Jacques.
Téléphone Main 1038-1039 285-4

EN MEMOIRE DE LA MORT D'UN BRAVE

Les officiers du 85ème porteront le deuil de leur confrère, le capitaine Lefebvre.

DES PROMOTIONS

Mercredi dernier a eu lieu l'assemblée mensuelle du 85me régiment, sous la présidence du lieutenant-colonel P.-R. Bisaillon, commandant. Etaient présents: le lieutenant-colonel P.-R. Bisaillon, les majors E. Bourassa, J.-A. Rainville, J.-A. Ouimet, E. Poliquin; les capitaines E.-C. Girouard, J.-M. Scott, H. Renaud, M.D.; R. Bourassa, A.-S. Bissonnette, G. Bertrand, les lieutenants R. Bourassa, T. Bissonnette, J. Jacquet, L. Robillard, R. Beaulieu, J.-A. Dufour,, L. P. Doxtader, J. Cameraire, A. de Tilly, E. Favreau, C. Guérin, L.-E.-A. Morin, Panet Raymond, E. Portelance, T. Donohue, E. Duquette, G.-H. Bisaillon, Maurice Lanthier, P. Brosseau.

Le commandant a fait l'éloge du capitaine René Lefebvre, tué sur le champ d'honneur et le major J.-A. Ouimet, secondé par le major E. Bourassa proposa que les officiers du régiment portent le deuil durant un mois, comme marque de sympathie pour leur confrère.

Le lieutenant-colonel a annoncé aux officiers la promotion au rang de major, dans le 10me bataillon du premier contingent, du capitaine Hercule Lefebvre, qui a passé plus de 15 mois sur la ligne de feu.

Les organisatrices des kiosques du 85ème régiment, à la grande tombola militaire, à l'Arena, le 17 octobre sont satisfaites et confiantes. Les souscriptions et les cadeaux ont abondé.

Le lt. Paul Brosseau est nommé adjudant pro. tem. en remplacement du capitaine N.-A. Millette, démissionnaire.

Après l'assemblée, les officiers ont présenté au capitaine Bertrand, un magnifique cadeau à l'occasion de son mariage.

CHEZ LE CORONER

Le coroner McMahon a disposé sans convocation de jury, ce matin, du corps du constable Robert Cregg, mort subitement, hier. Le défunt venait de s'asseoir, dans le poste du port, quand soudain il fut pris de faiblesse, et avant l'arivée du médecin il succombait à une syncope.

Cregg logeait au No 1051 de la rue Bordeaux; il faisait partie de la police du port.

—Le coroner a tenu une enquête, ce matin, au sujet de la mort d'un jeune homme du nom de Henri Alarie, dont on a repêché le corps près du quai Laurier. Le jury a rendu un verdict de mort accidentelle.

POUR LES PRISONNIERS DE GUERRE CANADIENS

L'oeuvre des prisonniers de guerre rencontre partout une enthousiaste attention, et la souscription populaire est des plus actives. Nous ne pouvons donner les noms des généreuses donatrices, car les listes sont encore entre les mains des zélatrices. A la liste de la secrétaire, Mme Huguenin, publiée hier, nous devons ajouter le montant de cinq piastres, don de Mme Kerhulu, accompagné de la note suivante, toute patriotique: "Pour les prisonniers de guerre canadiens, modeste obole de reconnaissance des services rendus à mon cher pays." Le geste est touchant. Les nouvelles reçues par Lady Lacoste sont des plus encourageantes, les listes se couvrent rapidement, et les dames semblent enchantées des progrès de leur oeuvre. Dans Outremont, la souscription est aussi bien comprise et bien conduite, et Mme Thibaudeau qui en a la charge se montre absolument satisfaite des résultats déjà obtenus.

* * *

La soirée de gala qui sera donnée au "Princess", mardi soir prochain, le 10 octobre, sous le haut patronage et en la présence de Leurs Excellences le lieutenant-gouverneur et Lady Leblanc, promet aussi de remporter un très grand succès, dont la recette ira grossir la souscription du "Don aux Prisonniers de guerre canadiens". Les sièges se retiennent au guichet du "Princess" même, au prix ordinaire des représentations, les organisatrices n'ayant pas voulu imposer à leurs amis, une taxe nouvelle ont sagement décidé de maintenir le prix des représentations ordinaires pour ce gala qui promet d'être extrêmement brillant. Les loges sont en parties retenues, mais il en reste néanmoins quelques-unes à la disposition des amis dévoués de cette oeuvre magnifique.

OUVRIER ECRASE A MORT AU COURS D'UN EBOULEMENT

M. Lorenzo Prince, député-coroner, se rend à Lachine, cet après-midi, pour y tenir une enquête. Un ouvrier du nom de Frank Latour, de la rue Piché, travaillait dans une excavation, à Rockfield, près du pont du Pacifique Canadien, sur le canal Lachine, quand tout à coup il se produisit un éboulement et le pauvre homme fut écrasé à mort.

Un Polonais qui travaillait avec lui a pu se sauver.

LE PRIX DE LA FARINE

(Du correspondant de la PRESSE)

Ottawa, 6.—Le prix de la farine est augmenté à Ottawa dans des proportions considérables. Le prix maintenant est le $9.40 le baril, comparé à $6.50 pour la période correspondante de l'année dernière.

ACCIDENT PENIBLE A RIMOUSKI

(Du correspondant de la PRESSE)

Rimouski, 6.—Un bien pénible accident est arrivé, dans notre ville, hier après-midi, vers deux heures et demi alors que le jeune Sarto, fils de M. Léon Dumont a tué accidentellement sa petite soeur, Marie-Thérèse, qui est âgée de 4 ans et demi. Le garçonnet qui n'est âgé que de neuf ans s'amusait avec un fusil qu'il ne croyait pas chargé. Malheureusement, dans le réservoir de cette carabine Winchester, il y avait quatre cartouches, qui avaient été mises dans l'arme par le père de la victime qui n'était de retour des chantiers que depuis deux jours seulement. A un moment donné, le coup partit et la balle meurtrière s'introduisant dans la bouche de la jeune fille, alla lui défoncer le crâne.

Le docteur J. Pineau, coroner du district, fut appelé en tout hâte pour donner des soins à la fillette mais la mort avait été instantanée. Après enquête le coroner a rendu un verdict de mort accidentelle.

Amsterdam, via Londres, 5.—En vertu d'un décret, la quantité de papier destiné aux journaux a été réduite de moitié.

SAINT-EPHREM DE BEAUCE

(Du correspondant de la PRESSE)

Saint-Ephrem, 6.—A l'occasion de son cinquantième anniversaire, la paroisse de Saint-Ephrem était en liesse. Sa Grandeur Mgr Bégin était présent et a fait la bénédiction d'un monument érigé au Sacré-Coeur, en face de notre temple paroissial.

—Mlle Adélia et Marie-Anne Gosselin viennent de dire adieu au monde pour entrer chez les religieuses les Servantes du Saint-Coeur de Marie. Elles sont parties pour le couvent de Limoilou.

WEST-BROUGHTON

(Du correspondant de la PRESSE)

New Broughton, 6.—La retraite prêchée par les RR. PP. A. Hénault et J.-N.-K. Laflamme, O. M. I., est terminée. Toute la paroisse est heureuse et a bien profité des exercices de cette retraite. MM. les abbés Lafrance, Filteau, Boulanger et Roy sont venus prêter leur concours à nos religieux.

—Les commissaires d'écoles octroyent une prime de $15 à toutes les institutrices de la paroisse qui auront du succès dans l'enseignement, cette année.

TOMBE AU CHAMP D'HONNEUR

(Spécial à la PRESSE)

Sherbrooke, 7.—Des dépêches venant de France annonce la mort du soldat Gaston Hugo, demeurant autrefois au numéro 128 rue Laroque, de notre ville, mais dont le père a laisé cet endroit depuis l'enrôlement de son fils qui vient de donner sa vie sur les champs de batailles.

On croit que M. Joseph Hugo demeure à Montréal et la famille confie à la "Presse" le soin de lui annoncer la mort de son fils.

MAL DE TETE NEVRALGIQUE LANCINANT GUERI. DISPARITION INSTANTANEE DES TERRIBLES ELANCEMENTS DANS LA TETE

Ce merveilleux liniment curatif n'échoue jamais.

FRICTIONNEZ AVEC NERVILINE

La névralgie promptement guérie est deux fois ou plutôt dix fois guérie. Les petites douleurs de névralgie deviennent de fortes douleurs ; mais, en dix minutes, Nerviline soulage les plus cruelles. Une simple application même enlèvera la congestion des nerfs qui cause la douleur. "Nerviline" pénètre profondément dans les tissus malades, atteint la source de l'inflammation qu'elle détruit complètement. Chaque goutte de Nerviline a sa valeur comme tue-douleur et son efficacité par excellence consiste dans le fait qu'elle pénètre tout entière jusqu'à la dernière goutte. Nerviline n'est pas une préparation graisseuse, et son pouvoir contre la douleur est au moins cinq fois plus grand que celui des remèdes ordinaires.

NERVILINE

Nous garantissons que Nerviline guérira la névralgie — non seulement elle soulagera, mais elle guérira sûrement et permanemment. Précisément de la même manière elle guérira le lumbago, la sciatique, la raideur des articulations et le rhumatisme.

Servez-vous de Nerviline pour chasser toute douleur des muscles et des nerfs. Une grosse bouteille à la maison réduit la note du médecin. Procurez-vous la grosse bouteille de famille à 50c. Elle est plus économique que la bouteille d'essai à 25c. Chez les pharmaciens partout ou de Catarrhozone Co., Kingston, Canada. (ann)

Les Femmes Savent que la maladie est une chose qu'elles ne peuvent se permettre. En tout temps, elles doivent se tenir dans le meilleur état de santé. Et avant tout,le système digestif doit être tenu en parfait état de fonctionnement. Connaissant l'importance de la chose, nombre de femmes ont obtenu du soulagement avec

Beecham's Pills

Ces pilules végétales, sûres et certaines, remédient promptement aux dérangements amenant le mal de tête, la langueur, la constipation et l'excès de bile. Elles ne contiennent rien pouvant faire contracter l'habitude des drogues. Elles n'irritent ni n'affaiblissent les intestins.

Les femmes constatent qu'en soulageant promptement les légers malaises, elles empêchent les maladies graves de se développer. Elles comptent sur les Pilules Beecham et savent qu'elles les tonifieront, renforciront et les

Tiendront en Santé

Directions avec chaque boite d'une valeur spéciale pour les femmes. En vente partout. En boites de 25c.

DIMANCHE

Le Cor fait Mal

Vous appliquez un petit emplâtre Blue-jay. La douleur cesse instantanément et elle ne reviendra jamais.

Vous pouvez en avoir la preuve en une minute. Un million de femmes en font l'expérience tous les mois. Un cor ne revient plus quand on lui a appliqué un emplâtre Blue-jay.

LUNDI

Le Cor ne fait plus Mal

Le lundi, vous oubliez que vous avez un cor. Il disparaît doucement. Vous savez que vous n'aurez plus de cor. Vous savez qu'il ne reviendra pas. Vous saurez aussi que la douleur ne reparaîtra pas. Car le Blue-jay est aussi doux qu'il est efficace.

MARDI

En 48 heures le Blue-jay extermine 91 cors sur 100. Les autres 9 pour cent sont des cors enracinés qui exigent une autre application.

Telle a été l'histoire de 70 millions de cors depuis que le Blue-jay a été inventé. Et tous ceux qui s'en sont servis peuvent être assurés que les résultats sont certains.

Convainquez-vous de ce fait dès ce soir.

BAUER & BLACK, Chicago et New-York.

Fabricants d'appareils chirurgicaux, etc.

15c et 25c chez les pharmaciens

Blue-jay

Met fin aux Cors

Nous Avons Trouvé Le Moyen---

de vous faire économiser exactement dix gros dollars canadiens et en même temps faire de vous notre meilleur client. C'est ce que nous cherchons. Grâce à un heureux achat, nous nous sommes procuré un certain nombre de nouveaux complets et pardessus d'automne qui se vendaient $25.00, mais que, par suite de difficultés financières, le propriétaire nous a sacrifiés à un prix qui nous permet de vous les offrir à $15.00.

COMPLETS D'AUTOMNE

Ces complets sortent de l'ordinaire à ce prix. Nouveaux modèles à "dos pincé", en tweeds anglais et mélanges écossais les plus jolis et que vous ne pourriez trouver ailleurs même à $25.00 aujourd'hui. Samedi, jusqu'au dernier, notre prix

PARDESSUS

Cette offre comprend une cinquantaine de pardessus, tous faits dans les élégants modèles "Slip-On et pincés dans le dos"; nuances pâles et foncées. De pesanteur moyenne, exactement ce qu'il vous faut pour cet automne et le commencement de l'hiver. Pas un seul dans le lot ne vaut moins de $25.00; quelques-uns même valent davantage. Nous les offrons samedi à

$15.00

Nous offrons également quelques occasions spéciales en fait de complets d'automne pour hommes à $17.50 et $20.00. Ce sont des séries de notre stock régulier offertes à un prix spécial pour samedi.

DE MEILLEURS VETEMENTS POUR GARÇONNETS

Pour les vêtements de la meilleure qualité pour garçonnets, notre magasin est sans égal. Depuis des années nous faisons une spécialité de ces vêtements. Samedi, nous offrons une valeur très spéciale en fait de complets de garçonnets, avec deux culottes bouffantes, à $9.00

Aussi un choix très complet de bons complets résistants, de . $4.95 à $12.00

Allan's

ANGLE DES RUES CRAIG ET BLEURY.

Dans les

Expériences Récentes Faites avec du BOVRIL sur des Etres Humains

sous la direction indépendante des physiologistes les plus connus du jour, et rapportées à l'Association Médicale Britannique, une quantité de Bovril correspondant au petit cercle noir, ajoutée à la diète ***produit une augmentation, en pesanteur, chair et muscle,*** correspondant au grand cercle clair, démontrant que le

Pouvoir de Reconstitution du BOVRIL

est, dans tout cas, de 10 à 20 fois plus considérable que le montant de Bovril pris.

OCCASIONS OFFERTES PAR LES MARCHANDS DE LA RUE RACHEL

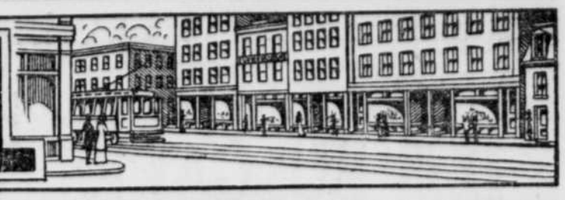

ROULEAU

Rue Rachel Angle Berri

Tél. St-Louis 1140.

Nous Fermons à 6 Heures les Mercredis et Jeudis.

Coiffures pour garçonnets

Chapeaux, forme Rah! Rah! en tweed de fantaisie. Prix: 50c, 75c et $1.00

Chapeaux en feutre rouge. Prix . . . . . 35c et 50c

Chapeaux en velours uni ou cordé, nouvelles formes, en brun, gris et bleu. Prix: 75c et $1.00

Tourmalines en drap bleu, forme marine. Prix 35c et 50c

Coiffures genre "Polo", pour enfants, en bleu. Prix. $1.00

Casquettes en tweed, genre "Golf and Motor", pour hommes et garçonnets. Prix: 50c, 75c, $1.00 et $1.25

GILETS-TRICOTS

Gilets-tricot en laine pour garçonnets. Prix . 50c et 75c

Gilets-tricot en laine, collet tempête, pour garçonnet. Prix: $1.00, $1.50, $2.00 et $2.50

Gilets-tricot en laine pour hommes. Prix: $1.00, $1.50, $2.00 et $3.50

Gilets-tricot, collet tempête. Prix: $2.50, $3.50, $4.50 à $6.00

PATRONS BUTTERICK

Dépositaire des patrons Butterick. Prix 10c, 15c et 20c

Cahier de saison, en plus 1 patron gratis. Prix . . . 25c

Delineators. Prix . . . 15c

Miroir des Modes. Prix 20c

Cahier de broderie. Prix 10c

Commande par tél. Saint-Louis 1140.

Commande par la malle, plus les frais postaux.

Vente spéciale de tissus pour robes, costumes et manteaux

Malgré la rareté et les prix élevés des marchandises, nous avons un grand choix de TISSUS NOIRS pour robes de deuil. Prix raisonnables.

Bengaline noire. Prix 75c, 1.00 à 1.75.

Popeline noire. Prix 1.00, 1.25 à 1.75.

Cachemire noir. Prix 60c, 75c à 1.50.

Gabardine noire. Prix 1.75, 3.00.

Armure noire. Prix 1.00, 1.25 et 1.50.

Cintra noir. Prix 1.00, 1.25 et 1.50.

Voile noir. Prix 1.00, 1.50 et 1.75.

Crêpe de Chine noir. Prix 1.00, 1.25 et 2.00.

Permo noir. Prix 1.25 et 1.50.

Marquisette noire. Prix 60c, 1.25 et 1.75.

Diagonal noir. Prix 1.25 et 1.50

POUR COSTUMES

Les draps sont ce qu'il y a de plus en vogue pour costumes d'automne.

Drap tout laine, fini chiffon, en noir, marine, brun et vert. Prix 1.00, 1.25, 1.50 à 3.50.

Serge noire, bleu-marine, bleu-belge et drab, 56 pouces de largeur. Prix 1.00, 1.25, 1.50, 2.00 à 3.50.

Whipcord noir, gris, brun et marine. Prix 1.00, 1.50, 2.00 et 2.50.

Bedford-cord noir, gris et bleu-marine. Prix 2.00, 2.50 et 3.00.

Zobeline noir, bleu-marine et gris. Prix 2.00 et 2.50.

Cheviot diagonal, bleu-marine, bleu-belge, brun, rouge et noir. Prix 1.50, 2.00, 2.50 et 3.00.

POUR MANTEAUX

Cheviot diagonal, 54 pcs. de largeur, noir, bleu marine, bleu beige, brun et rouge. Prix $2.00, $2.50 et $3.00

Tweed de fantaisie, nuances variées. Prix $1.50, $2.00, $2.50 et $3.00

Bouclé, noir, brun, bleu-marin et rouge. Prix $1.50, $2.00 et $2.50

Bearskin bleu-marine, bleu et rouge. Prix $2.50

Imitation de mouton noir. Prix $6.00

Sealette soie et laine. Prix $9.00, $10.00 et $15.00

Velours broché noir et brun. Prix . . . $3.00, $4.00 et $5.00

Velours corderoy, bleu-marine, champagne, brun, rouge et noir, 27 pouces de largeur. Prix 75c et $1.50

THE People's Furnishing House

346 rue RACHEL EST, Près Saint-Denis

TEL. ST-LOUIS 356.

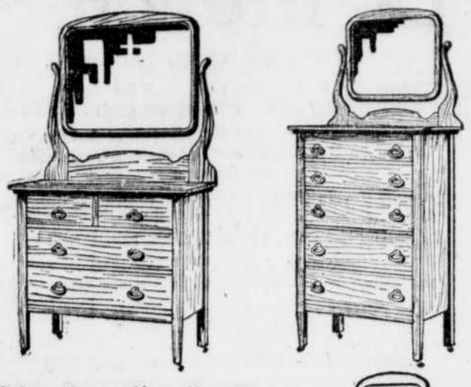

Voici quelque chose de Joli et de Bon Marché

Mobilier de chambre à coucher, trois morceaux, exactement comme la vignette, avec miroirs carrés ou ronds, fini acajou. Bureau, chiffonnier et table de toilette avec triple glace biseautée anglaise, bien finis et deux fois plus jolis que le prix pourrait l'indiquer.

LES TROIS MORCEAUX POUR SEULEMENT **$40.00**

POUR LES TEMPS FROIDS

Nous avons toujours en mains des fournaises, dessus ronds et carrés, aussi des chaufferettes au pétrole sans odeur ni fumée.

Chaufferette au pétrole, depuis . **$4.50**

Chaufferette à gaz, depuis . . **$4.50**

Fournaise "Québec", depuis . . . **$5.50**

Fournaises "dessus carrés", depuis **$7.50**

Sas à cendre très forts, depuis **$2.50**

Sas à cendre "Perfection", depuis . . **$4.50**

Triangle et fenêtre pour fenêtre, prix le pied . . **3c**

Sas à cendre "Favorite", pas de poussière **90c**

QUINCAILLERIE MORDERNE,

JOSEPH LECLAIR 522 RACHEL EST

Téléphone St-Louis 1372.

C'est le Temps de Penser aux Sous-Vêtements d'Automne et d'Hiver

Le plus grand choix de combinaisons et de deux morceaux, de **$1.00** à **$6.00** le complet. Grandeurs 32 à 46.

Vestes en laine, un grand choix de couleurs, de styles et de grandeurs, de **$1.00** à **$7.00.**

Venez les examiner et vous convaincre de nos valeurs.

UNE FOIS CHEZ — **Tourangeau,**

TOUJOURS — Aux 5 mille chapeaux, Aux 10 mille chemises, Aux 100 mille cravates

Z. O. TOURANGEAU

Rue Rachel, Angle Berri. Tél. St-Louis 1971. Ouvert le soir.

Z. PILON!

CHAUSSURES D'AUTOMNE

Pour une chaussure durable, confortable et élégante, venez ici. Nous en avons un grand assortiment et nos prix sont des plus modérés.

430 RACHEL EST

Tél. St-Louis 7488.

Réparages bien faits au plus bas prix.

ALFRED MAISONNEUVE

HORLOGER-BIJOUTIER

Spécialité : Réparations de toutes sortes.

481 RUE RACHEL EST

TEL. ST-LOUIS 5003.

NOUVEAUX TELEPHONES : SAINT-LOUIS 7700-7701

LE MAGASIN DE CHAUSSURES POUR FAMILLES

Participez à nos Concours Mensuels Jolis Cadeaux donnés à chaque mois

Le Magasin où l'on se sent chez Soi.

Le Magasin qui sert Bien sa Clientèle.

Les choses sûres de LaSalle chaussent —choses sûres—

F.X. La Salle & Fils

LIMITEE.

Avec tout un Choix de Chaussures nouvelles pour l'automne

Les commandes par la malle devront être accompagnées du montant. Commandes par téléphone avec promptitude.

ANGLE RACHEL ET RIVARD

ALBERTINO BELAND

Le Bottier Fashionable de la Partie Nord de — MONTREAL —

Nous sommes les seuls agents sur toute la rue Rachel pour la vente des Chaussures "La Parisienne" pour Dames et "Slater" pour Hommes.

Nous avons actuellement en magasin toutes les dernières nouveautés en chaussures tant pour femmes que pour hommes.

Bottines lacées et boutonnées, tiges hautes ou basses pour Dames, dans toutes les nuances à la mode.

Bottines lacées et boutonnées en veau, en kid Vici, en chevreau verni pour messieurs, dans les meilleures marques.

Ligne complète de Bottines en Veau Acajou avec semelles en "Neoline."

N. B. — Avec tout achat de $2.00 nous donnerons un coffre d'écolier en bois franc, contenant un crayon, un porte-plume et une règle.

ALBERTINO BELAND,

MARCHAND DE CHAUSSURES

323 RUE RACHEL EST Porte voisine de la Pharmacie Nadeau. Tél. St-Louis 1486.

MONTREAL

ILYA UN AN

EPHÉMÉRIDES DE LA GUERRE

LE 7 OCTOBRE 1915.

L'ennemi a canonné vivement, toute la nuit dernière, les lignes du front français au nord de la Scarpe, il a de plus livré quatre contre-attaques sur les positions qui lui avaient été enlevées près de Souchez. En Champagne les Allemands ont porté plusieurs attaques dans le but de reprendre Lahure et la côte 199, si brillamment enlevée par les Français. Toutes ces attaques ont été brisées et les Teutons ont subi ds pertes énormes. Aux Eparges les Français ont fait exploser deux mines et les ouvrages de l'ennemi ont été fortement endommagés. En Lorraine un puissant groupe d'éclaireurs a essayé d'occuper les tranchées françaises, dans les environs d'Athenneville; cette attaque a été promptement brisée.

—Le gouvernement allemand annonce que la rareté du cuivre l'obligera à réquisitionner tous les articles fabriqués avec ce métal, depuis les objets d'art jusqu'à la baterie de cuisine.

—Dans la vallée de Terragnolo, sur la route de Roverto, une colonne italienne a occupé les localités de Camport et d'Alta-Volta, sur le versant méridional du plateau de Falgaria. De petits engagements ont eu lieu sur la cîme du Scaloss dans lesquels les soldats de Victor-Emmanuel ont été victorieux.

—Sur le front russe la canonnade a été incessante dans la région de Dvinsk. Au sud de Postawy les Russes ont délogé l'ennemi de ses tranchées.

N. MORRIER & FILS

CHAUSSURES D'AUTOMNE

Nous exposons un magnifique assortiment d'élégantes chaussures d'automne, toutes dans de chics modèles, en cuir noir, pour jeunes femmes au goût plutôt sobre.

Notre assortiment de nouvelles chaussures, est particulièrement considérable cet automne. Chics et élégants modèles, bon ajustement, les plus nouvelles formes, matériaux de première classe, assurant la durabilité.

SPECIALITES

Chaussures pour jambes courtes, pied-bot, faiblesse des chevilles et pieds difformes.

TEL. ST-LOUIS 5857

401 RACHEL EST

Angle St-Hubert.

Fleury Furniture Company

NOTRE OFFRE POUR CETTE SEMAINE

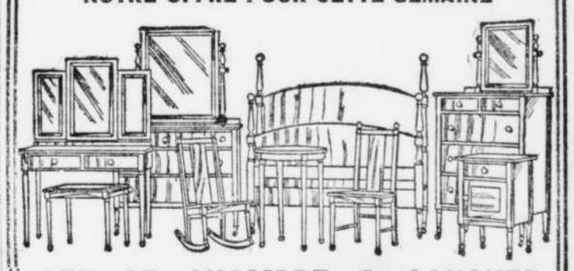

SET DE CHAMBRE A COUCHER

Style Jacobin, comprenant: bureau pour dame, commode de monsieur, table de toilette à 3 miroirs, couchette, sommier et matelas. Valeur régulière $85.00. Pour cette semaine . . . **$50.00**

VOYEZ-LE DANS NOTRE VITRINE.

25% à 50% de réduction pour la semaine prochaine sur MIROIRS de salon, de grandeurs assorties, et aussi sur CADRES de tous genres.

Attention Spéciale aux Portières et Draperies sur commande. Aussi réparation de Meubles de tous genres.

PRIX SPECIAL POUR LE MOIS D'OCTOBRE

Marchandises Emmagasinées et Assurées jusqu'à Demande

Fleury Furniture Company

518 RACHEL EST En face de la rue Boyer, près du Parc Lafontaine

TELEPHONE ST-LOUIS 555.

Wm. ROCHON

Un Bon Fer à Repasser Complet

$2.60

454 Parc Lafontaine

Tél. St-Louis 495.

Pharmacie NADEAU

321B Rachel est, près St-Denis. Tél. St-Louis 880.

SUCCURSALES :

Angle St-Denis et Duluth. Tél. Est 4022.

Angle Delorimier et Rachel. Tél. St-Louis 3191.

Savons de toilette.
Lotions.
Eau de Cologne.
Eau de Floride.
Eponges, brosses à bain.
Parfums de toutes sortes.

Commandes par téléphone délivrées promptement et par toute la ville depuis 8 hrs a.m. à 10 hrs p.m. Nous envoyons chercher les Prescriptions à domicile et les retournons aussitôt prêtes.

ARTICLES DE PHOTOGRAPHIE

Nous développons, imprimons, agrandissons pour amateurs.

COURRIER DE SAINT-JEAN

(Du correspondant de la PRESSE)

Saint-Jean, 6.—Le revenu de la douane au bureau de Saint-Jean a rapporté pour le mois de septembre dernier $37,572.73 contre $25,642.-68 pour le même mois, l'an dernier.

L'assemblée régulière du conseil municipal eut lieu sous la présidence du maire Pinsonneault. Tous les échevins étaient présents. Une demande de bonus a été faite par un M. Jacob, de Montréal, au nom de la "Sterling Hats and Cops Co." qui veut venir établir une succursale dans notre ville. Le conseil a décidé de s'enquérir de la situation financière de la compagnie avant de faire avancer le projet. L'échevin Lasnier a donné avis qu'il proposera à la prochaine assemblée un règlement obligeant tous les établissements, opérant au moyen de la vapeur, d'avoir à se pourvoir d'appareils consumant la fumée. L'achat d'un concasseur a été discuté. La question des assurances sur les employés municipaux sera étudiée à une autre assemblée.

Le reste de l'assemblée a provoqué une discussion orageuse. Il s'agissait de discuter une motion de M. l'échevin Gaudet qui avait pour but de faire déclarer vacant le siège de l'échevin Lussier contre qui le juge Bourbeau-Rainville a rendu un jugement défavorable dans la cause de la ville contre Lussier.

—M. Pierre Trahan vient d'acheter le terrain de la succession Matt au prix de $1300. M. Trahan construira à cet endroit un vaste magasin.

—C'est par erreur, qu'il a été annoncé que Mme Luc Papineau est la présidente des Dames de Sainte-Anne lorsque cette position honorifique appartient à Mme Valentin Poirier. Mme Papineau est la présidente des Dames de Charité qui préparent les fêtes au profit de l'hôpital Saint-Jean.

—Un très joli mariage a été célébré en notre église paroissiale, lorsque M. Henri Galipeault, épousait Mlle Antoinette Lasnier. M. l'abbé Boileau leur donna la bénédiction nuptiale.

—M. Wilfrid Hébert, cultivateur, a obtenu plusieurs premiers prix à l'exposition de Saint-Jean.

Vaseline

Marque de Fabrique.
Gelée de Pétrole.

Le remède domestique recommandable contre coupures, brûlures, morsures d'insectes et plusieurs autres lésions. Vendue en bouteilles de verre et en tubes d'étain, chez les chimistes et marchands généraux de partout. **Refusez les succédanés.** Brochurette illustrée gratis sur demande.

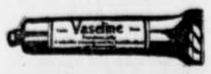

CHESEBROUGH MFG. CO.
(Consolidated)
1880 ave. Chabot, Montréal.

EN AVANT LA MUTUALITÉ!

Ces jours derniers, l'Alliance Nationale a installé deux nouveaux cercles, le premier a été installé à Rivière Bleue, Témiscouata. L'installation a été présidée par M. Chas Duquette, 1er vice-président général et inspecteur en chef, et le docteur J.-A. Lapierre, directeur. Ce cercle débute avec un effectif de 42 membres. Il a été organisé par M. Camille Pelletier, président du cercle Colbert No 439. La soirée d'installation a été des plus intéressantes et les discours des officiers généraux ont soulevé l'enthousiasme des membres fondateurs. La paroisse de Rivière Bleue est peuplée de Canadiens qui ont l'esprit d'initiative et d'union et qui sauront sans doute faire progresser l'Alliance Nationale. Les officiers de ce nouveau cercle sont: Président, Alfred LeBel; vice-prés., Michel Bérubé; sec.-arch. et trésorier, J.-G. Samson; médecin-exam., Ls-J. Janelle; substitut, Ls-J. Janelle, M.D. Les discours ont été prononcés par MM. Alfred Lebel, président, Jean-Gualbert Samson, sec.-arch. et trésorier, et Camille Pelletier, organisateur.

* * *

Les membres de la succursale Saint-Emile No 429 de la société des Artisans Canadiens-français, ont décidé qu'à l'avenir, à leurs séances régulières qui auront lieu le deuxième lundi de chaque mois, il y aura conférence, et musique instrumentale et vocale. Cela, dans le but de réunir non seulement tous les membres aux assemblées, mais aussi de tâcher de grouper tous les Canadiens-français de cette importante paroisse Saint-Georges de Montréal-annexe. La prochaine conférence sera faite par M. Théodore Malo, le président fondateur, sous la présidence de M. J.-E. Lafond, président actuel. Non seulement les Artisans mais le public est cordialement invité; les dames sont admises, l'entrée est gratuite. La première conférence aura lieu à la maison Jean-le-Prévost, 2493 Saint-Dominique, près de la gare du Mile-End lundi prochain, le 9 octobre, à 8 hrs du soir.

CASTORIA

Pour Bébés et Enfants

En Usage Depuis Au Delà De 30 Ans

Porte Toujours La Signature de *Chas. H. Fletcher*

P. JUBINVILLE

Tuyaux poli et non poli, Coudes,, Pelles à feu, Pelles à charbon, Sas pour les cendres, Chaudières galvanisées, Dessous de Fournaises, Couvertes à chevaux, Chaînes, Brosses, Etris, etc.

Mitaines, Gants en laine, Gants en cuir, Gants d'automobilistes, Gants de coton.

"Minnows" vivants, Poissons rouges, Aquariums, Orients, Nourriture pour les Poissons.

340 RUE RACHEL EST

Angle Rivard

Téléphone Saint-Louis 1739

RESOLUTION DE CONDOLEANCES

(Spécial à La PRESSE)

Plessisville, 6. — A une session régulière du conseil municipal du village de Plessisville, tenue en date du 2 du mois d'octobre, 1916 sous la présidence de M. L.-H. Grenier, maire et à laquelle session étaient présents MM. le conseillers Ferdinand Deroy, Arthur Bélanger, P.-A. Painchaud, Ludger Laliberté, Théodore Fortier et Napoléon Grégoire, formant quorum.

Il a été proposé et secondé à l'unanimité des membres de ce conseil, que c'est avec un vif regret qu'ils ont appris la mort du Rév. A.-M.-H. Vaillancourt, curé de la paroisse de Saint-Calixte de Somerset. Les 18 années de ministère qu'il a exercé dans cette paroisse rendront vivace son souvenir parmi ceux qu'il l'ont connu. Que copie de la présente résolution soit transmise aux journaux et à la famille. Adopté.

MORT D'UN RELIGIEUX

Le Frère Roch, C.S.C. (né Adélard Couvrette), est décédé, ce matin, le 6 octobre, dans sa 48ème année, à l'infirmerie provinciale, à la Côte-des-Neiges. Le service aura lieu lundi matin, à la chapelle du collège Notre-Dame, Côte-des-Neiges, Montréal.

HOMME CELEBRE

Londres, 5.—M. R.-P. Spiers, architecte et archéologue bien connu, vient de mourir à Londres.

LE 791ème JOUR DE LA GUERRE

LA RETRAITE DES BULGARES EN MACEDOINE

Les troupes du tsar Ferdinand sont forcées de reculer devant les Anglais sur le front de la Struma.—Les soldats de Haig avancent dans la région de la Somme.—La cote du Poivre est bombardée.—La situation générale.

MOSCOVITES A L'OFFENSIVE

Londres, 6.—Une dépêche de Paris dit aujourd'hui:

"Le département de la guerre annonce que, sur le front de la Struma, en Macédoine grecque, les Bulgares retraitent devant les troupes anglaises."

Les troupes anglaises, qui ont récemment atteint la rive droite de la Struma, ont occupé le village de Nevolyen.

Le communiqué suivant a été publié, aujourd'hui:

"Sur le front de la Struma, hier et au cours de la nuit précédente, l'ennemi a été inactif. Nos troupes ont maintenant consolidé toutes leurs nouvelles positions. Le nombre des prisonniers faits dans les récentes opérations est de 342, dont 3 officiers. Ce matin, nos artilleurs ont commencé à bombarder Nevolyen et bientôt l'ennemi a évacué ce village, que nous avons occupé sans subir de pertes."

SOFIA RECLAME DES SUCCES

Sofia, Bulgarie, via Londres, 6.—Le communiqué officiel qui a été publié, hier, dit que tous les efforts faits par les Russes et les Roumains pour avancer dans la Dobroudja ont échoué. Ce communiqué est ainsi conçu: "En Macédoine, entre le lac Presba et la Vardar, la situation ne s'est pas modifiée. Il y a eu de violents combats d'artillerie sur certains points. A l'est de la Vardar, le calme règne et aucun changement ne s'est produit au pied des monts Belaschitza. Les artilleurs ennemis ont bombardé sans succès la gare de Poroj.

"Sur la Struma, un bataillon ennemi a vainement essayé d'avancer dans la direction du village de Novolyen.

"Sur le front de Roumanie, le calme a régné le long du Danube. Près de Rahovo, l'ennemi a été repoussé et il n'y a plus un seul soldat roumain sur notre côté du fleuve.

"Dans la Dobroudja, tous les efforts faits par l'ennemi pour avancer vers nos positions sur la ligne Karabodza-Sofuliar-Amzatzi-Pervele ont été brisées par notre contre-attaque. Plusieurs attaques de nuit livrées par l'ennemi ont échoué.

"Sur la côte de la mer Noire, nos avions de marine ont attaqué un vaisseau de guerre ennemi, au large de Mangalia, et l'ont forcé à s'éloigner rapidement."

COMBATS FURIEUX EN ORIENT

Londres, 6.—Une dépêche de Copenhague à l'"Exchange Telegraph Company" dit: "Jamais, depuis le commencement de la guerre, les attaques des Russes n'ont été plus violentes, au front oriental. Près de Karytruca et de Zubilno, les fantassins russes ont, pendant trente-six heures, sans interruption, livré des assauts contre les lignes allemandes. Ces assauts ont été portés sur un front de cinquante kilomètres. Des officiers allemands ont déclaré que la canonnade, au front oriental, était presque aussi intense que dans la région de la Somme. Les Russes ont à leur disposition des milliers de canons. En quelques jours, sur un front très court, les Allemands ont tiré 60,000 obus."

LES ILLUSIONS DE LA TURQUIE

Amsterdam, via Londres, 6.—Une dépêche de Constantinople dit: "A une réunion générale des membres du comité Union et Progrès présidée par le grand vizir, une résolution déclarant que la Turquie allait continuer la guerre jusqu'au triomphe a été adoptée. Enver pacha a affirmé que, sous tous les rapports, la situation était favorable aux puissances du centre. Le grand vizir a annoncé que Hulim pacha avait été nommé président général."

NOUVEAUX PROGRES DES ANGLAIS

Londres, 6.—La nuit dernière, les Anglais ont avancé leur ligne au nord-est d'Eaucourt-l'Abbaye, sur le front de la Somme. La communication officielle d'aujourd'hui est ainsi conçue: "Pendant la nuit, les artilleurs ont déployé une grande activité sur notre front, au sud de l'Ancre. Nous avons avancé notre position, au nord-est d'Eaucourt-l'Abbaye. A l'est de Loos et d'Armentières, nous avons lancé des vagues de gaz. Trois groupes de soldats anglais sont entrés dans les tranchées de l'ennemi, dans la région de Loos. Deux autres groupes ont pénétré dans les tranchées allemandes au sud d'Arras."

SUR LE FRONT DES FRANÇAIS

Paris, 6, (12 heures 5 de l'après-midi).—Le département de la guerre annonce que les artilleurs ont déployé une grande activité sur le front de la Somme. Les Allemands bombardent la côte du Poivre, à l'est de la Meuse et au nord de Verdun. Sur le front de la Somme, l'artillerie a été active pendant la nuit.

LA GUERRE SOUS-MARINE

Berlin, via Londres, 6.—Les efforts faits dans le but de reconcilier le chancelier impérial von Bethmann-Hollweg avec ses adversaires, au reichstag, ont échoué. Mais tout indique que le chancelier est encore maître de la situation et que la campagne entreprise dans le but de faire continuer la guerre sous-marine d'après les anciennes méthodes n'a pas été heureuse.

UN RAID DES PLUS HEUREUX

Londres, 6.—Une dépêche de Rome dit: "Les Roumains qui ont, ces jours derniers, traversé le Danube pour envahir le territoire de la Bulgarie, ont détruit un grand nombre de magasins contenant beaucoup de vivres et de munitions, puis sont retournés dans leur pays sans perdre un seul homme."

DANS LA REGION DE VERDUN

Paris, 6.—La communication officielle qui a été publiée aujourd'hui est ainsi conçue: "Au nord de la Somme, il y a eu duel d'artillerie. Dans le secteur de Quennevières, une de nos reconnaissances a lancé des grenades dans les tranchées d'appui des Allemands.

"Dans la région de Verdun, le duel d'artillerie a été violent. L'ennemi a bombardé la côte du Poivre et le bois de la Lanfée. Nos artilleurs ont dispersé des groupes d'ennemis dans la forêt d'Apremont."

LES FRANÇAIS DANS LA SERBIE

Paris, 7.—La communication officielle sur les opérations dans les Balkans dit: "Dans la région de Cerna, il y a eu violent combat sur tout le front Mesdjidli-Kenali-Gradeshnitz, au sud de Monastir, en Serbie. Nos aviateurs ont constaté que la plus grande activité régnait sur les lignes de chemin de fer de l'ennemi.'

SUR LA ROUTE DE LEMBERG

Petrograd, via Londres, 6.—La communication officielle qui a été publiée, aujourd'hui, annonce que les troupes russes ont fait des progrès dans la direction de Lemberg, la capitale de la Galicie. Elles se sont emparées de positions austro-allemandes dans le district situé au sud de Brzezeny, au sud-est de Lemberg. Sur toute la ligne, dans la région de Peniaki, au sud de Brody, l'ennemi livre des contre-attaques et résiste avec opiniâtreté. Nous avons fait prisonnier 15 officiers, 2 chirurgiens et 522 soldats.

LES MOSCOVITES A L'ATTAQUE

Petrograd, via Londres, 6.—Un communiqué annonce aujourd'hui que les Russes continuent leur offensive contre les troupes germano-bulgares, dans la Dobroudja, et qu'ils ont fait trois cents prisonniers.

Le Pain de James M. Aird

est un bon pain parce qu'il n'est pas possible qu'il soit autrement. Les ingrédients sont les plus purs, nos boulangers sont les plus experts et nos facilités sont insurpassables. Faites-vous-en livrer régulièrement chaque jour. Téléphone Main 770.

Tous les épiciers le vendent.

LE SYSTEME ACTUEL EST DEFECTUEUX

Les échevins demanderont à la législature de modifier notre administration.

L'ACCES DU MONT-ROYAL REFUSE AUX AUTOMOBILES

Le comité de législation rejette la requête du maire à ce sujet.

LE BILL DE MONTREAL

Le comité municipal de législation continue avec une louable régularité la série de ses séances pour étudier les différents amendements à la charte de Montréal qui doivent être soumis à la législature, à sa prochaine session.

A la réunion d'hier après-midi, plusieurs décisions ont été prises. Le comité a d'abord donné les avis nécessaires pour la présentation du bill de Montréal, tout en se réservant leur liberté d'action sur certains sujets.

La clause comportant qu'il serait demandé à la législature de nouveaux pouvoirs en vue d'augmenter les revenus au moyen de nouvelles taxes a été mise de côté. On veut laisser au Bureau des commissaires toute la responsabilité de pareille demande, étant donné qu'il s'agit d'une question d'administration.

A l'unanimité, le comité a écarté une clause par laquelle le maire Martin demandait à ce qu'on lui accordât le contrôle de tout ce qui regarde les employés municipaux. C'est la même clause qui a été suggérée par les années passées et qui a été biffée chaque fois.

On a adopté les clauses relatives à la demande de nouveaux pouvoirs au sujet de l'érection des poteaux dans les limites de la cité et au système de vente des propriétés pour le paiement des taxes. A été adopté également un article qui pourvoit à ce que tous les anciens employés de la cité qui reçoivent une pension ne puissent se livrer à une entreprise contraire aux intérêts de la cité.

La suggestion du maire à l'effet de faire accorder au premier magistrat de la cité le contrôle de la circulation en automobile sur le parc Mont-Royal a été mise de côté.

L'échevin Turcot a réussi à faire insérer de nouveau parmi les amendements qui seront soumis une clause permettant à la cité d'exiger 2 p.c. au lieu de 1 p.c. des compagnies d'assurance, pour défrayer le coût d'entretien du service de protection contre les incendies. Le projet a failli réussir l'an dernier et on le met de nouveau sur le programme.

Sur la question des annexions, l'échemin Larivière a proposé de demander à la législature le pouvoir d'annexer à Montréal les municipalités environnantes. Cette suggestion a été acceptée.

La question qui a été discutée ensuite a trait au changement du système administratif de Montréal. L'échevin O'Connell a fait remarquer que notre ville était des plus mal gouvernées. L'échevin Brodeur protesta contre la clause demandant un pareil changement, parce que, dit-il, c'est ouvrir la porte à une requête pour faire nommer une commission administrative à la tête des affaires de Montréal. Cependant, M. Brodeur se rallie à la suggestion de ses collègues lorsqu'on lui fait observer que le fait pour la législature d'avoir réduit de quatre à deux le nombre d'années pendant lesquelles le Bureau des commissaires devait exister, est un signe qu'un changement se prépare.

On a aussi demandé un rapport à M. Ferns, chef du bureau des estimateurs sur les exemptions de taxes. L'échevin Larivière a expliqué que ce projet avait pour but d'atteindre certaines corporations qui jouissent de faveurs spéciales depuis une époque antérieure à l'annexion de certaines municipalités.

LE JEUNE GAUTHIER ACQUITTE

Il est prouvé qu'il s'est rendu chez Carreau, ignorant ce qui en était.

GERVAIS EST COUPABLE

Le juge Choquet continue le procès des jeunes gens trouvés chez le nommé J.-E. Carreau, lors de la descente faite par la police dans la demeure de ce dernier, le 4 août dernier.

Deux des causes ont déjà été entendues, et les autres procès doivent se continuer incessamment.

Léon Gauthier, ce jeune homme de 21 ans, qui avait été arrêté en cette circonstance, a été acquitté par le président du tribunal. Gauthier appartient à une excellente famille et il a été prouvé qu'il n'avait jamais été chez Carreau avant le soir de la descente. Le soir en question, sans connaître le caractère de la maison, il s'était rendu là pour faire de la musique. Devant les franches explications qu'il a données, le président du tribunal n'a pas hésité à le libérer. C'est cependant pour lui une bien rude leçon dont pourront profiter d'autres jeunes gens sans expérience.

* * *

Alcide Gervais, un autre jeune homme arrêté en même temps, a été trouvé coupable et il recevra sa sentence plus tard.

MONTREAL ET LE CANADA FRANCAIS A LA GUERRE

Les noms qu'on relève sur les dernières listes des pertes canadiennes officiellement communiquées.

(Spécial à La PRESSE)

Ottawa, 6.—Nous détachons les noms suivants de Canadiens-Français et de Montréalais des dernières listes officielles des pertes canadiennes, communiquées dans la journée d'hier et la nuit dernière par le ministère de la milice:

INFANTERIE

Tués sur le champ de bataille: Le lieutenant-colonel Victor C. Buchanan, D.S.O., 850 avenue Oxenden, Montréal; No 110300, le sergent-major John P. Kirkpatrick,

LE SERGENT RAOUL OUIMET, du 22ème bataillon, fils de M. Joseph Ouimet, de Saint-Jérome, blessé à l'ennemi. Il est âgé de 21 ans.

14, 4me avenue, Verdun, Montréal; No 114321, V.-P. Grandbois, Spinney Hill, Sask.

Morts par suite de blessures: No 417967, Lemoyne Gervais, La Passe, Ont.; No 62192, Siméon Goulet, 17½ square Chaboillez, Montréal.

Blessés. No 1047, Jacques, rue Hertel, Côte Saint-Paul, Montréal; No 473233, Arthur Goulet, Tisdale, Sask.; le lieutenant John H. Find-

LE SOLDAT ARTHUR TOUGAS, du 22ème bataillon, fils de M. Pierre Tougas, de Saint-Isidore de Laprairie, blessé à l'ennemi.

lay, 211 rue Notre-Dame ouest, Montréal; No 417133, Arthur Grimard, 3674, rue Saint-Hubert, Montréal; No 434128, Sidney Spear, 4 rue Montmorency, Montréal; No 132223, Edward Gurno, 121 rue Shaughnessy, Montréal; No 132514, James G. Vait, 2427 avenue Esplanade, Montréal; No 436521, Eugène Tongas, Edmonton; No 417103, Aimé Dubois, rue Maisonneuve, Montréal; No 417273, Henri Dumais, L'Assomption, P.Qué.; No 26626, le sergent Edward Oakes, 76 avenue Oxford, Montréal; No 25628, Alfred S. Parker, 1542 rue Bordeaux, Montréal; No 471714, René Beauséjour, Joliette, P. Qué.

LE SOLDAT AIME DUBOIS, de la rue Maisonneuve, blessé sur le champ de bataille.

No 416482, David Abran, avenue Laviolette, Trois-Rivières; No 417100, Donat Ainslie, 225 rue Workman, Sainte-Cunégonde, Montréal; No 469638, G. Aucoing, Grand-Etang, N.-E.; No 417291, A. Boulanger, Saint-Pierre Broughton, P. Q.; No 416009, A. Saint-Louis, Nicolet, P.Q.; No 416836, William Paquette, Hull, P.Q.; No 468532,

Soldat Henri Dumais, du 22ème bataillon, blessé à l'ennemi. Il demeurait à l'Assomption.

Soldat Alfred Monier, fils de Mme Treffié Monier, 881 rue Albert, blessé à l'ennemi.

LE SERGENT ALPHONSE THEMENS, du 22ème bataillon, fils de M. Winfrid Themens, 24 rue De Gaspé, mort au champ d'honneur.

John-T. Potter, 157 rue Barré, Montréal; No 163807, Frederick-M. Clark, 947 rue Wellington, Montréal; le lieutenant Geo.-S. Duckett, 8 avenue Springfield, Westmount, Montréal; No 89877, le caporal A.-C. Dogherty, 1620 rue Hutchison, Montréal; No 417136, A. Le Cavalier, 97 rue Saint-Martin, Montréal; No 113329, H. Joliat, Ottawa.

ARTILLERIE

Blessé: No 7850, P.-L. Dumas, Ottawa.

CARABINIERS A CHEVAL.

Tués sur le champ de bataille— No 486640, William Beaudoin, Stan-

LE SOLDAT LAURENT MARCEL, 274 rue DeLaroche, blessé sur le champ de bataille.

dish, Mich.; No 417687, Joseph Chicoine, Saint-Didace, comté de Maskinongé, P.Q.

Mort par suite de blessures: Le caporal John-A. Curtis, 225, 6ème avenue, Rosemont, Montréal.

* * *

(Spécial à La PRESSE)

Ottawa, 6.—Une liste des pertes canadiennes, communiquée dans la matinée par le ministère de la milice, donne les noms suivants de Canadins-Français et de Montréalais, inscrits comme blessés: No 416489, H. Colin, 347, rue Dufresne, Montréal; No 417625, L. Lapensée, Hawkesbury, Ont.; No 467-390, G. Laurendeau, Edmonton; No 120543, J.-R. Middleton, 963 rue Dorchester est, Montréal; No 417-893, A. Dubé, Grand-Métis, P.Qué.; No 445045, J. Jean, Restigouche, N.B.; No 457797, T. Watson, 147, rue Young, Montréal; No 121490, T. Wilson, 445A, rue Moreau, Montréal; No 477570, G. Wood, 47, rue Quesnel, Montréal; No 445478, I.-C. Brasier, Campbellton, N.B.; No 445560, W. Dumas, New Richmond, comté de Bonaventure, P. Qué.; No 457503, le sergent-major J. Goodfellow, 59, avenue Ash, Montréal; No 162164, A. Tourangeau, Sainte-Agathe-des-Monts, P. Qué.; No 445469, S. Vienneau, Campbellton, N.B.; No 416058, G.-H. Guy, Trois-Pistoles, P. Qué.; No 622643, I. Lapointe, Saint-Claude, Man.; No 62,-008, D. Thivierge, L'Ile Verte, P. Qué.; No 457639, W.-J. Potter, 826, 2ème avenue, Viauville, Montréal; No 63913, le sergent W.-S. Reid, 961, rue Notre-Dame ouest, Montréal; No 448192, O. Paris, Deschaillons, P. Qué.; No 61034, R. Paris, Lachine, P.Qué.; No 445301, P. Arseneau, Petit Rocher, N.B.; No 62,-214, J. Bellerose, Saint-Gabriel de Brandon, P. Qué.; No 61908, J.-L. Boisel, Thetford Mines, P. Qué.; No 62288, J. Bradeau, Pokemouche, comté de Gloucester, N.B.; No 61,-329, M. Chaloux, 13, rue Prénoveau, Montréal; No 61135, F. Caron, 3447 rue Saint-André, Montréal.

Mondanités

M. Arthur Dansereau et sa famille sont arrivés de leur villégiature à la Pointe de la Rivière-du-Loup, et ont retenu l'appartement 18 de l'Haleyon, 126, rue Durocher.

LE CAPITAINE N. MORIN SE BRISE UNE JAMBE EN JOUANT EN ANGLETERRE

Le capitaine-chirurgien Norbert Morin, M.D., de Montréal, parti pour l'Europe avec le 69ème bataillon canadien-français, va revenir bientôt en convalescence. Comme l'a dit son commandant, le lt.-col. J.-A. Dansereau, dans une lettre publiée hier, le capitaine Morin s'est brisé le pied, accidentellement, en jouant. Le docteur Morin est bien connu à Montréal et à Saint-Hyacinthe; fils de M. et Mme Eusèbe Morin, il est né en cette dernière ville, et est le gendre du juge en retraite, l'hon. Louis Tellier.

ADORATION NOCTURNE

Les membres de l'Adoration Nocturne sont priés de se rendre, dimanche soir, à 7.30 heures, à l'église de Saint-François d'Assises de la Longue-Pointe pour la célébration des Quarante-Heures.

AVIS AU COMMERCE

Nous désirons attirer l'attention de MM. les Marchands sur le fait qu'il est dans leur intérêt de placer leurs commandes pour l'**EAU PURGATIVE RIGA**, le plus tôt possible et avant que les grands froids de l'hiver n'en rendent l'expédition difficile et coûteuse, car, bien que l'**EAU RIGA**, se **CONSERVE INDEFINIMENT**, cependant, comme toutes les eaux purgatives, elle craint le froid et doit être expédiée par express en hiver. MM. les marchands trouveront leur avantage à emmagasiner une quantité sufisante de l'**EAU RIGA**, car, la demande pour cette eau purgative va toujours en augmentant. La vente de l'**EAU RIGA** est **cinq fois plus considérable** qu'elle ne l'était l'an dernier et **infiniment plus considérable** que celle de toutes les autres **eaux purgatives combinées**. MM. les marchands peuvent donc être assurés d'une vente **certaine, facile** et **rémunératrice.**

SOCIETE DES EAUX PURGATIVES RIGA—MONTREAL.

DAVIES

Magasins dans tous les quartiers de la ville.

Des Milliers de Gens Viendront Chez Nous Voir

Les attractions offertes à l'occasion du Jour d'Actions de Grâces et de la vente d'Automne de Davies

Ce qu'il y a de Mieux à Prix Populaires---Volailles

TOUT CE QUI LE MARCHE FOURNIRA.

AGNEAU DU PRINTEMPS

Des centaines des meilleurs agneaux de la saison, depuis, la lb. 15½c

BOEUF POUR LE JOUR D'ACTIONS DE GRACES

Jeune bouvillon et génisse tendres. Rôtis et steaks, depuis, la livre. 12½c

SAUCISSES DE PORC DE DAVIES

Le mets le plus succulent pour votre déjeuner du Jour d'Actions de Grâces et il n'y a rien de plus succulent pour farcir vos volailles.

Petites saucisses de porc pur de Davies. 22c
Saucisses de la Nouvelle-Angleterre de Davies. . . . 20c
Saucisses de ferme de Davies. 18c
Saucisses Domestiques de Davies. 15c

JEUNE PORC POUR LE JOUR D'ACTIONS DE GRACES

Rôtis de longes et d'épaules préparés. Filets de porc frais.

BOEUF—SPECIALITES

Queues de boeuf, foies de boeuf, ris de boeuf, rognons de boeuf, coeurs de boeuf, langues de boeuf.

PORC—SPECIALITES

Rognons de porc frais, longues pattes fraiches de cochons, tenderloins de porc frais, fressures fraiches de cochon, tranches de porc frais maigre.

PATATES

1,000 POCHES DES MEILLEURES PATATES DES MONTAGNES VERTES. Le quart. 28c

BEURRE ET OEUFS

Ce qu'il y a de mieux au pays pour le Jour d'Actions de Grâces.

Livraisons à Westmount et Notre-Dame de Grâces tous les jours de 4 square Chaboillez (M. 5044 et 5045), et de 311a Bleury (Upt. 340 et 4473).

THE WM. DAVIES CO., LIMITED

LE DROIT ET LE REVOLVER A L'UNISSON

Un officier de justice aurait menacé d'employer une arme pour se protéger.

POINT A REGLER

Un coffre-fort appartenant originairement à la compagnie "Ahern Safe Company, Limited", et qui est maintenant revendiqué par W. Daoust, fait actuellement l'objet d'un litige qui a été pris en délibéré, ce matin, par l'honorable juge Dorion, de la Cour de circuit. Le principe en jeu est fort important, quoique la valeur du coffre-fort ne soit que de $81: en effet, M. Daoust l'a acheté à une vente par autorité de justice et il prétend qu'un achat fait dans ces circonstances lui donne un droit absolu.

La compagnie s'est emparé du coffre-fort, après la vente, et elle prétend en être légitime propriétaire, parce que le prix d'achat ne lui a pas été intégralement payé.

Pour corser le débat, un témoin a déclaré, ce matin, que lors de la vente par autorité de justice, on était allé jusqu'à se menacer avec un revolver. Ce serait un huissier qui aurait fait entendre à un représentant de la compagnie que la justice suvrait son cours, même s'il était nécessaire, pour cela, d'avoir recours aux armes. L'agent de la compagnie est un pacifiste, paraît-il, et il trouva moyen de s'emparer du coffre-fort sans effusion de sang.

Mtre Lionel Léveillé, qui représentait M. Daoust, a prié le tribunal d'écarter tous ces incidents et de considérer seulement la question des droits que la vente par autorité de justice donne à un acheteur de bonne foi. L'honorable juge Dorion a dit qu'il étudierait en effet cette question, qui est la seule à déterminer.

COMPLOT DIRIGE PAR UNE FEMME

Philadelphie, 6.—Cinq hommes et une jeune fille ont été arrêtés sous l'accusation d'avoir participé au complot qui a coûté la vie à Henry Rider, de Rowell, Mich. Rider a été tué alors qu'il était en automobile avec plusieurs personnes, dont trois ont été blessées. Le vol aurait été le mobile du crime. La jeune fille est une Italienne, et c'est elle qui aurait organisé le complot. Le drame s'est déroulé à Hammonton, N.J.

De nouvelles arrestations doivent être faites.

TURCS FORCES DE RETRAITER

Petrograd, via Londres, 6.—Le département de la guerre annonce aujourd'hui que les Russes continuent à se porter à l'attaque, en Arménie ottomane, et que les Turcs sont repoussés dans la direction de la rivière Karshut qui passe à 40 milles au sud-ouest de Trébizonde.

L'AFFAIRE DES JOURNALISTES

Winnipeg, 6. — Une demande d'"habeas corpus" a été soumise, ce matin, devant le juge Haggart, dans la cause des quatre journalistes de Winnipeg condamnés à la prison par le juge Galt pour prétendu mépris de cour. Ces journalistes: Edward Beck, B.-R.-W. Dawson et Stanley Beck, du "Telegram", et Knox Magee, du "Saturday Post", avaient été remis en liberté par le juge Galt, il y a deux semaines, en vertu d'un bref d'"habeas corpus". quelques heures après leur condamnation, au cours du procès qui se poursuit actuellement et qui a été ajourné, samedi dernier, lorsque C.-P. Wilson a allégué que la procédure était irrégulière et que la Couronne a refusé d'aller plus loin.

LE COMMERCE

Washington, 6.—On annonce que le gouvernement français a levé l'embargo sur plusieurs articles d'exportation. C'est une décision dont bénéficieront les Etats-Unis.

Tous les avis de Naissances, Mariages et Décès doivent être endossés des noms et adresses des personnes qui les envoient.

NAISSANCES

DANSEREAU—A Montréal, le 22 septembre 1916, au No 344 St-Philippe, St-Henri, l'épouse de M. Edmond Dansereau, née Angéline Bouthillier, un fils, baptisé Joseph-Gaston.

Parrain et marraine, M. et Mme Clément Dansereau, grands-parents de l'enfant. Porteuse, Mme J.-B. Colette, grand'tante de l'enfant.

GAGNE—A Montréal, le 4 octobre 1916, au No 213 Iberville, l'épouse de Joseph Gagné, 2 filles, baptisées Marie-Lucienne. Parrain et marraine C. Hunter et son épouse, oncle et tante de l'enfant; l'autre Marie-Jeannette. Parrain et marraine, Alfred Huneau et Cécile Gagné, sœur des jumelles.

JASMIN—A Montréal, le 1er octobre 1916, au No 119 rue Montana, l'épouse de M. L.-J. Jasmin, (professeur à l'école Montcalm), née Laura Sauriol, une fille, baptisée Marie-Thérèse-Laura-Yvette.

Parrain et marraine, M. et Mme Gvide Sauriol, de St-Martin, grands-parents de l'enfant. Porteuse, Mlle M.-B. Smith, garde-malade.

LORTIE—A Montréal, le 5 Oct. 1916, au No 310 rue Poupart, l'épouse de M. Hervé Lortie, née Rosa Payette, une fille, baptisée Marie-Georgette-Claire-Mignonne.

Parrain et marraine, M. et Mme George Couette, oncle et tante de l'enfant.

MASSE—A Montréal, le 28 sept. 1916, au No 379 rue St-Denis, l'épouse de M. Joseph Massé, née Alexina Morais, un fils, baptisé Joseph-George-Aimé.

Parrain et marraine, M. et Mme George Brosseau.

PELLETIER—A Montréal, le 2 oct. 1916, au No 293 rue Cadieux, l'épouse de M. Adélard Pelletier, une fille, baptisée Marie-Anna-Emélie-Antoinette.

Parrain et marraine, M. et Mme Ovila Pelletier, oncle et tante de l'enfant. Porteuse, Mme Pelletier, grand'mère.

QUILLNAN—A Montréal, le 2 octobre 1916, au No 31 rue Fulford, l'épouse de M. P.-H. Quilinan, contracteur, née Alexina Roger, un fils baptisé, William-Michael-Henri.

Parrain et marraine, M. et Mme H. Carron, oncle et tante de l'enfant. Porteuse Mme O. Roger, grand'mère de l'enfant.

DECES

BEAUCHAMP—A Montréal, le 5 octobre 1916, à l'âge de 1 mois et 5 jours, est décédé Joseph-Jean-Panthaléon-Azarie.

Funérailles privées samedi après-midi à 2 heures. 285-2

BEAUDRY—A Montréal, le 5 octobre 1916, à l'âge de 51 ans, est décédé Henri Beaudry, époux de feue Catherine Provost.

Les funérailles auront lieu samedi le 7 courant à 8 hrs à l'Hospice Gamelin et de là au cimetière de la Côte-des-Neiges, lieu de la sépulture. Parents et amis sont priés d'y assister sans autre invitation.

CHARRON—A Maisonneuve, le 6 octobre 1916, à l'âge de 36 ans, 7 mois et 10 jours, est décédée Eugénie Charron, fille de feu Georges Charron et d'Hermeline Bréard, autrefois de Longueuil.

Avis des funérailles plus tard.

TEMPERATURE

MAXIMUM ET MINIMUM

AUJOURD'HUI MAXIMUM . . . 63
AUJOURD'HUI MINIMUM . . . 50

Baromètre: 8 h. a.m., 29.79; 11 h. a.m., 30.01; 1 h. p.m., 30.03.

Chiffres fournis par R. de Meslé, gérant de Hearn & Harrison, 25 rue Notre-Dame Est.

Grands lacs et Baie Georgienne.—Beau et un peu plus froid.

Ottawa et Saint-Laurent Supérieur.—Beau et un peu plus froid.

Saint-Laurent inférieur, Golfe et Côte Nord.—Beau et un peu plus froid

Provinces Maritimes.—Beau et modérément chaud.

Lac Supérieur.—Beau.

Province de l'Ouest.—Beau et chaud.

Lever du soleil 6.05
Coucher du soleil 5.20
Lever de la lune 3.14
Coucher de la lune 6.08

FETE DU JOUR

Saint Bruno, né en 1035 à Cologne de parents nobles et vertueux, devint chanoine et professeur à Reims, où il brilla comme orateur, poète, philosophe et théologien; puis il alla à Paris, où un prodige terrifiant le détermina avec six de ses amis à aller demander une solitude à Saint-Hugues, de Grenoble, qui leur donna la Chartreuse, où il jeta les fondements de l'Ordre fervent, austère et savant des Chartreux Il mourut dans une solitude de Calabre, en 1108.

EPHEMERIDES

Visite, au Canada, de notre ancien gouverneur, Lord Aberdeen, et de Lady Aberdeen.

DECES

DELORME—A l'Hôpital des Incurables, le 6 octobre, Louis Delorme, âgé de 70 ans et 11 mois, père de Hermidas Delorme, secrétaire de la maison Laporte, Martin Limitée, et de J.-Arthur Delorme, assistant contrôleur de la Banque d'Hochelaga.

Les funérailles auront lieu le lundi 9 courant, à l'Hôpital des Incurables, à 8 hrs 30 a.m. Parents et amis sont priés d'y assister. 285-2

FILION—A Montréal, le 5 octobre 1916 à l'âge de 36 ans, est décédée Eugénie Plouffe, épouse bien-aimée de Auguste Filion.

Les funérailles auront lieu samedi le 7 courant. Le convoi funèbre partira de sa demeure No 2029 Boyer à 8½ pour se rendre à l'église Saint-Arsène où le service sera célébré et de là au cimetière de la Côte des Neiges, lieu de la sépulture. Parents et amis sont priés d'y assister sans autre invitation.

FRANSFEN — A Montréal, le 5 oct. 1916, à l'âge de 48 ans et 10 mois, est décédé Léopold Transfen.

Les funérailles auront lieu samedi, le 7 courant. Le convoi funèbre partira de Saint-Jean de Dieu, Longue-Pointe, à 8 hrs, pour se rendre à l'église de Saint-Jean de Dieu, où le service sera célébré, et de là au cimetière de la Côte-des-Neiges, lieu de la sépulture. Parents et amis sont priés d'y assister sans autre invitation.

GIRARD—A Montréal, le 6 octobre 1916, à l'âge de 61 ans et 5 mois, est décédée à sa demeure, No 547 rue Wolfe, Mathilde Forest, veuve de feu Antoine Girard.

Avis des funérailles plus tard.

GUILBAULT—A Montréal, le 4 octobre 1916, à l'âge de 42 ans et 9 mois, est décédé Napoléon Guilbault, époux de Mary Paré.

Les funérailles auront lieu samedi le 7 courant. Le convoi funèbre partira de sa demeure, No 473 rue Nicolet, à 7 hrs 45 pour se rendre à l'église d'Hochelaga où le service sera célébré, et de là au cimetière de la Côte-des-Neiges, lieu de la sépulture. Parents et amis sont priés d'y assister sans autre invitation. 284-2

LAZURE.—A Ste-Martine, le 5 octobre 1916, à l'âge de 58 ans, est décédé Ulderic Lazure, rentier.

Les funérailles auront lieu samedi, le 7 du courant. Le convoi funèbre partira de sa demeure après l'arrivée du train de Montréal, pour se rendre à l'église paroissiale, où le là au cimetière, lieu de la sépulture. Parents et amis sont priés d'y assister sans autre invitation. 284-2

LEGAULT—A Beaconsfield, le 5 courant, à l'âge de 49 ans, est décédé Camille Legault, hôtelier, époux de Emélie Laurin.

Le service funèbre aura lieu à Pointe Claire samedi le 7 courant. Le convoi funèbre partira de sa demeure à 9 heures, pour se rendre à l'église paroissiale et de là au cimetière de Ste-Geneviève, lieu de la sépulture. Les parents et amis sont priés d'assister sans autre invitation. 284-2

MANSEAU—A Montréal, le 6 octobre 1916, à l'âge de 75 ans et 6 mois, est décédé Jos.-Georges Manseau, ancien instituteur, époux de Ledah Papillon.

Les funérailles auront lieu lundi, le 9 courant. Le convoi funèbre partira de sa demeure, No 18 rue Aylwin, à 9 hrs pour se rendre à l'église du Très Saint-Rédempteur, où le service sera célébré, et de là au cimetière de la Côte-des-Neiges, lieu de la sépulture. Parents et amis sont priés d'y assister sans autre invitation.

MARTINBEAULT—A Montréal, le 5 octobre 1916, à l'âge de 17 ans, 7 mois et 22 jours, est décédée Léna Martinbeault, fille de feu Raoul Martinbeault et de Georgiana Durette.

Les funérailles auront lieu samedi, le 7 courant. Le convoi funèbre partira de la demeure de sa mère, No 460 rue Wolfe, pour se rendre à l'église Sainte-Catherine où le service sera célébré, et de là au cimetière de Longueuil, lieu de la sépulture. Parents et amis sont priés d'y assister sans autre invitation.

MONETTE—A Montréal, le 5 octobre 1916, à l'âge de 6 ans et 7 mois, est décédé Joseph-Armand Monette.

Les funérailles auront lieu le samedi, 7 du courant. Le convoi funèbre partira de la demeure de son père, No 121 rue Duvernay, à 8 hrs 30, pour se rendre à l'église Ste-Cunégonde, où le service sera célébré, et de là au cimetière de la Côte des Neiges, lieu de la sépulture. Parents et amis sont priés d'y assister sans autre invitation.

PILON—A Ste-Anne de Bellevue le 6 octobre 1916, à l'âge de 79 ans 5 mois, est décédé Octave Pilon, époux d'Olivine Vallée.

Les funérailles auront lieu lundi le 9 courant. Le convoi funèbre partira de sa demeure à 9 hrs pour se rendre à l'église paroissiale, où le service sera célébré, et de là au cimetière, lieu de la sépulture. Parents et amis sont priés d'y assister sans autre invitation.

PINSONNEAULT—A Montréal, le 5 octobre 1916, à l'âge de 18 ans, 7 mois et 14 jours est décédé Wilfrid Pinsonneault, fils de feu Adélard Pinsonneault.

Les funérailles auront lieu samedi, le 7 courant. Le convoi funèbre partira de sa demeure No 362 rue St-Charles à 7 hrs 30 pour se rendre à l'église St-Charles, où le service sera célébré, et de là au cimetière de la Côte-des-Neiges, lieu de la sépulture. Parents et amis sont priés d'y assister sans autre invitation.

POIRIER—A Verdun, le 5 octobre 1916, à l'âge de 15 ans et 10 mois, est décédée Laurencia, fille d'Henry Poirier, ancien instituteur.

Les funérailles auront lieu samedi, le 7 du courant. Le convoi funèbre partira de la demeure de son père, No 211 rue Church, à 8 hrs 15, pour se rendre à l'église Notre-Dame des Sept Douleurs de Verdun, où le service sera célébré, et de là au cimetière de la Côte des Neiges, lieu de la sépulture. Parents et amis sont priés d'y assister sans autre invitation.

RENEAULT—A Montréal, le 5 octobre 1916, à l'âge de 81 ans, est décédée Mlle Lucie Reneault, autrefois de Lavaltrie.

Les funérailles auront lieu samedi, le 7 courant. Le convoi funèbre partira de l'Hospice Saint-Antoine, No 334 rue St-Paul, à 6½ hrs, pour se rendre à l'église Notre-Dame, où le service sera célébré, et de là au cimetière de la Côte des Neiges, lieu de la sépulture. Parents et amis sont priés d'y assister sans autre invitation.

SEGUIN—A Montréal, le 5 octobre 1916, à l'â

LE CHARRETIER FUGITIF RAMENE EN NOTRE VILLE

Il s'était sauvé de Montréal après avoir disposé de $5,000 de marchandises qu'il devait livrer à un client.—Il abandonna aussi son cheval et sa voiture dans la rue.

ON LE RAMENE D'IROQUOIS FALLS

Le 22 septembre dernier, un charretier, nommé Ovila Saint-Pierre, disparaissait de Montréal, après avoir abandonné son cheval et sa voiture dans la rue Sainte-Catherine Ouest.

Plus tard, on apprit également que des marchandises évaluées à cinq mille dollars qu'il devait livrer chez un manufacturier du nord de la ville, n'étaient pas parvenues à destination.

Saint-Pierre était à l'emploi d'un maître-charretier, nommé R.-M. Duggan, de la rue des Communes et ce dernier se trouvait, nous dit-on, responsable des marchandises qui avaient été confiées à son employé par la compagnie du Pacifique Canadien, sur les quais.

Ce vol hardi a été aussitôt rapporté à la Sûreté par M. Duggan, et les agents ont fait depuis des recherches incessantes, qui ont été couronnées de succès, hier, alors que le prévenu Saint-Pierre a été retrouvé à Iroquois Falls, Ontario.

C'est le détective Théodore Laberge qui est allé le chercher.

L'on n'a pu encore retrouver les marchandises volées, mais la police ne désespère pas de réussir.

Le prévenu a eu, ce matin, une longue entrevue avec l'assistant-surintendant Charpentier, à qui il aurait fait quelques admissions, que le chef garde secrètes pour ne pas nuire à la cause.

Saint-Pierre aurait obéi à un autre individu chef d'une bande de chevaliers d'industrie, qui lui aurait fait déposer les marchandises dans une maison vacante de l'avenue Coloniale.

Qui est ensuite allé les chercher là? Voilà qui n'est pas facile à dire.

L'inculpé n'aurait reçu que quelques dollars pour agir comme il l'a fait.

M. Charpentier nous disait, ce matin, qu'il y a une bande d'individus très dangereux qui opèrent depuis quelque temps contre les grandes compagnies. L'on s'attend à un coup de filet très prochainement.

LA MENACE DES BOCHES A M. WILSON

Le président des Etats-Unis compte de furieux adversaires.

PUISSANTE SOCIETE DE GERMANO-CELTES

Cinq mille agents feront de la propagande pour l'Allemagne.

LA LIGUE DES NATIONS

Omaha, Néb., 6—Au cours de trois discours, prononcés dans l'après-midi et la soirée d'hier, le président Wilson a discuté les questions se rattachant à la guerre, à la paix et au commerce américain. Partout il a été accueilli par des applaudissements frénétiques.

Il a déclaré que l'Amérique était aussi disposée à combattre pour une cause juste qu'aucune nation du monde.

Après la guerre, a-t-il dit, ce pays doit se joindre à la ligue des nations qui sera formée pour assurer la paix du monde.

Rarement auparavant, le président n'avait été reçu avec des applaudissements aussi chaleureux que ceux que lui ont prodigués les milliers d'auditeurs, qui remplissaient, hier soir, la salle de l'Auditorium. Les applaudissements étaient assourdissants. Il se leva plusieurs fois pour remercier la foule et son visage était éclairé d'un sourire de satisfaction. Des appels pour trois hourras pour notre prochain président ont reçu une réponse enthousiaste.

Une foule énorme était massée aux abords de l'Auditorium. Pendant plusieurs minutes, des cris de ce genre ne cessèrent de s'élever de la multitude : "Qui nous a préservé de la guerre ?—Wilson ! "Qui a empêché la grève ? — Wilson !" "Qui a sauvé le pays ?—Wilson !"

* * *

New York, 6—Hier soir, il y a eu réunion des membres de l' "American Truth Society". Cette société a été formé dans le but d'assurer le développement de la propagande allemande. La réunion d'hier soir a été tenue, afin de constituer un comité de cinq mille personnes qui entreprendront une campagne contre le président Wilson et contre tous les candidats hostiles à l' "American Truth Society". M. Bernard Kidder, directeur du "Staats Zeitung", de New York, qui a présidé la réunion, a rappelé les victoires des Germano-Celtes remportées l'an dernier, aux Etats-Unis. Il a déclaré que les Germano-Celtes qui représentent le véritable américanisme avaient battu le pseudo-américanisme représenté par M. Woodrow Wilson. M. Ridder a mentionné, parmi ces victoires, celle remportée par le sénateur Martine, de New-Jersey, dans la récente élection primaire.

UNE OFFRE A L'ANGLETERRE

Londres, 6.—L'"Aéroplane" annonce que l'aviateur américain, Orville Wright, de Dayton, Ohio, a offert ses inventions au gouvernement anglais.

UNE ASSEMBLEE PATRIOTIQUE A DRUMMONDVILLE

Des orateurs connus parleront en cette localité dimanche le 8 octobre.

A DEUX HEURES P. M.

Il y aura une assemblée patriotique à Drummondville, le dimanche 8 octobre, à 2 heures de l'après-midi.

Les orateurs seront l'honorable Chs.-P. Beaubien, sénateur, M. Alban Germain, C. R., M. Napoléon Garceau, C.R., Paul Lacoste, C.R., et autres.

Un train partira de la gare Bonaventure, dimanche matin, à 9.25 hrs pour se rendre à Drummondville, et le train pour revenir partira de Drummondville à 4.20 hrs p.m.

DEPLACEMENT DE VENIZELOS

Londres, 6.—Une dépêche de Canée (île de Crète) à l'agence Reuter dit: "Les membres du gouvernement provisoire grec comprenant M. Vénizelos président, l'amiral Coundouriotis et le général Panyotis Danglis sont partis sur le steamer "Hesperia" pour se rendre probablement à Mytilène. L'ex-ministre de l'instruction publique, M. Tsirimokos, est gouverneur de l'île de Crète."

UNE PROMESSE DE SIR WILFRID

Vancouver, C.A., 6.—A l'assemblée annuelle de l'Association Libérale de Vancouver, qui a eu lieu hier soir, M. Joseph Martin, député, a dit qu'il avait reçu l'autorisation de sir Wilfrid Laurier de promettre que, si le parti libéral était appelé au pouvoir, les droits sur les machines employées pour l'agriculture, l'exploitation minière, la coupe du bois et la pêche, seraient abolis.

* * *

LE NOUVEL ASSISTANT-TRESORIER DE QUEBEC

(Du correspondant de la PRESSE)

Québec, 6.—Le nouvel assistant-trésorier de la province est M. Alexander Hyde, qui succède à M. H.-T. Machin, lequel a été admis récemment à prendre sa retraite. Cette nomination a été faite à la dernière réunion du cabinet et approuvée ce matin par le lieut.-gouverneur. M. Hyde était depuis plusieurs années comptable au département du Trésor de la province. C'est un ancien Montréalais.

PAS DE CONSCRIPTION POUR LES IRLANDAIS

Waterford, Irlande, 6.—M. John Redmond, chef des nationalistes, a porté la parole dans sa circonscription, cet après-midi. Il a déclaré que l'Irlande jouirait certainement du "Home rule" si elle savait garder une attitude raisonnable. Il a déclaré aussi que la conscription ne pouvait être imposée à l'Irlande et que le gouvernement commettrait un acte de folie en établissant le service obligatoire dans la Verte Erin.

ON FAIT UN APPEL A SA GENEROSITE

La ville est priée de souscrire $50,000 au profit des marins anglais.

LA REMISE DES DEPOTS AUX COMMISSAIRES

Le commissaire Villeneuve signale un état de choses qui ne peut durer.

DES GENS PEU GENES

Une délégation de la commission du Havre, composée du président de la corporation, M. W.-G. Ross, du brigadier-général A.-E. Labelle, de M. Ludger Gravel, président de la Chambre de Commerce de Montréal, s'est présentée ce matin, devant le Bureau des commissaires, pour lui demander de vouloir bien souscrire la somme de $50,000 au fonds de secours de la "British Sailors' League."

M. Ross explique que cette campagne en faveur des marins de l'empire anglais, tant dans la marine de guerre que dans la marine marchande, a pour but de venir en aide à ceux que la situation d'après le conflit actuel laissera dans le besoin. Le mouvement qui vient d'être lancé a reçu l'appui de plusieurs villes et il est convenable, croit-on, que la cité de Montréal, qui possède le port le plus considérable de l'Amérique, souscrive au fonds des marins.

C'est grâce à la force de la puissance maritime anglaise que le Canada, et en particulier Montréal, a pu écouler le surcroît de production amené par les conditions de guerre. Il n'est que juste, termine M. Ross, que la métropole du Canada exprime sa reconnaissance pour la protection qui est accordée à son commerce par la voie des mers.

Les commissaires répondent en disant que les finances de la ville sont dans un état déplorable, mais que la requête de la Commission du Port sera prise en sérieuse considération. On transmet la demande de la délégation au même comité qui est chargé de trouver de quoi souscrire au fonds de la Croix-Rouge, et qui est composé de MM. Villeneuve, Ross, et Pelletier, le contrôleur des finances de la cité. M. Ainey accepte de faire partie de ce comité.

Le commissaire Villeneuve s'est élevé fortement contre la façon dont sont traités ceux qui ont soumissionné pour la construction du pont, rue Lasalle, et des portes-vannes de l'aqueduc. M. Villeneuve demande pour quelle raison la ville ne remet pas à ceux dont la soumission n'a aucune chance d'être acceptée, la garantie qu'ils ont déposée en faisant leur offre.

Le commissaire proteste aussi contre l'attitude du commissaire Côté qui a retenu les services de l'ingénieur Henry Holgate, pour établir que le contrat devrait être accordé à la "Bedford Construction Co." plutôt qu'à M. Sullivan, l'un des plus bas soumissionnaires. La différence entre les deux soumissions est de $31,000. M. Villeneuve propose que l'on remette sans plus tarder les dépôts et que le contrat soit octroyé au plus bas soumissionnaire.

Le Bureau se rend à la demande de M. Villeneuve quant à la première partie, mais pour ce qui regarde le contrat, on décide d'attendre le rapport qui a été demandé à Mtre Laurendeau, sur la qualification des plus bas soumissionnaires.

M. Villeneuve profite de la présence de M. Mercier, ingénieur en chef, pour dénoncer l'action de la Montreal Light, Heat & Power, qui éventre le pavage de la rue DeMontigny, afin de poser des tuyaux, mais qui au lieu de faire une tranchée complète, pratique seulement des trous qu'elle rejoint ensuite au moyen de petits tunnels, ce qui a pour effet de provoquer des effondrements là où il y avait des pavages excellents. Le Bureau en loi a reçu instruction d'envoyer un protêt à la compagnie sans retard.

UN CHEMIN DE FRONT EN JEU

Un procès entre M. Domina Dupuis, de Saint-Constant, et la corporation de cette municipalité sera peut-être réglé à l'amiable. M. Dupuis avait demandé à la paroisse d'ouvrir un chemin de front. Sa demande fut successivement rejetée par le conseil de la paroisse, puis par celui du comté de Laprairie. Il en appela alors à la Cour de circuit. Cet appel devait être plaidé hier, devant l'honorable juge Leboeuf; mais au dernier moment, il y eut des propositions de règlements. M. Dupuis se déclara prêt à accepter un passage sur la terre d'un voisin, pourvu que les frais fussent également partagés entre lui et la corporation. On a ajourné le procès, en attendant que le conseil se prononce sur ce projet d'entente.

Mtre Sévérin Létourneau, C.R., occupait pour la paroisse et M. Dupuis était représenté par Mtre Alphonse Décary, C.R.

MEILLEUR SERVICE

Vienne, Autriche, 6.—Des mesures ont été prises pour assurer une meilleure distribution du pain, des pommes de terre et des autres denrées alimentaires.

Londres, 6.—A cause des dangers de la navigation dans la mer du nord, la ligne Batavier a suspendu son service régulier entre Londres et Rotterdam.

SPLENDIDE CONDUITE DU SOLDAT CANADIEN AU FRONT FRANCAIS

Un rapport officiel annonce que les troupes de notre pays ont fait preuve d'un courage merveilleux, dans la région de la Somme.—Les Montréalais se distinguent.

HOMMAGE EST RENDU A NOS COMPATRIOTES

Quartiers-généraux canadiens, en France, via Londres, 6.—Le communiqué canadien, du 28 septembre au 3 octobre, dit: "La lutte a continué très vive et sans interruption, durant toute la semaine qui vient de s'écouler. Les Allemands ont reçu des renforts et des troupes fraiches. Ils ont, par instants, opposé une résistance désespérée à notre marche en avant. Les attaques furent immédiatement suivies des contre-attaques, et certaines parties des tranchées furent le théâtre de sanglants corps à corps.

Duels d'artillerie, ou bombardement de l'artillerie concentra son feu sur les tranchées de l'infanterie: tout fut terrible. Néanmoins, l'endurance, le courage, l'enthousiasme de nos intrépides soldats canadiens furent au-dessus de tous éloges, et ils se sont portés à l'attaque avec une furie encore inconnue jusqu'ici.

A l'est et au nord de Courcelette, nos lignes furent considérablement avancées. Là, et pour la première fois depuis que les Canadiens ont pris part à la guerre, les patrouilles de cavalerie ont été employées pour maintenir le contact avec l'ennemi.

Dans la soirée du 27 septembre, on s'aperçut que notre poussée en avant avait eu pour effet de briser la première ligne de résistance des Allemands. Des patrouilles de cavalerie reçurent ordre de s'avancer dans la direction de Le Sars et de Pys, dans le but de répérer les nouvelles positions occupées par l'ennemi. Cet ordre fut exécuté à la lettre. Grâce aux renseignements que ces patrouilles nous ont fournis, nos lignes ont pu être promptement avancées et nous avons pris les nouvelles positions que l'ennemi venait d'occuper sur une étendue de plus de 1,000 verges."

Le communiqué continue en rappelant les exploits accomplis, en avant de Courcelette, par les bataillons canadiens.

"Le 29 septembre, une brillante attaque de la cavalerie nous rendit maîtres d'une importante tranchée de communication que l'ennemi occupait encore, et nous avons fait, là, un officier et 33 soldats prisonniers. Quelques heures plus tard, les Allemands se lançaient à la contre-attaque: ils furent vigoureusement repoussés par le feu serré de nos mitrailleuses.

Le 1er octobre, les bataillons de Montréal, de la Nouvelle-Ecosse, et des provinces de l'est, ainsi qu'un régiment canadien-français, se lancèrent avec impétuosité à l'attaque d'une série de tranchées de Régina. Il s'ensuivit une mêlée terrible. Et nos hommes eurent le dessus. En dépit du feu meurtrier des mitrailleuses ennemies, ils s'élancèrent dans l'intérieur des tranchées allemandes.

Celles-ci étaient solidement construites, et protégées par une double haie de fils barbelés que notre artillerie n'avait pu entièrement démolir. Aussi, nous ne purent nous maintenir dans les tranchées de Régina, mais nous retînmes celles de Kénora, en dépit des contre-attaques furieuses de l'ennemi qui voulait les reprendre. En même temps, notre ligne était avancée de 500 verges en avant de Courcelette.

Dans ces opérations, nos mitrailleuses automobiles nous rendirent d'inappréciables services. A un moment donné, ces mitrailleuses balayèrent et anéantirent un détachement ennemi qui avait réussi à attaquer en flanc, un bataillon de Montréal.

Depuis qu'ils ont commencé leur mouvement offensif, les Canadiens ont enlevé, pied par pied, le terrain à l'ennemi.

NOMINATIONS DU MINISTERE DE LA MILICE

(Du correspondant de la PRESSE)

Ottawa, 6.—La nomination de M. A.-D. McRae, comme sous-ministre suppléant de la milice et de la défense pour le service d'outre-mer, contenue dans un câblogramme au gouvernement, est la première nouvelle que reçoit le ministère de la milice de la création d'une telle fonction et de la nomination de son titulaire. Comme la question concerne d'abord le cabinet, il est peu probable que le colonel McRae entre en fonctions avant d'avoir reçu ses instructions d'Ottawa. Le major Byron Green, nommé directeur du "service personnel" (Personnal Services) est un gendre du général Sir Sam Hughes. Personne ici ne sait quelles fonctions devra remplir ce nouveau directeur des "Personal Services". Ces nominations sont attribuées au général Sir Sam Hughes, ministre de la milice.

L'HON. M. MERCIER REVIENT DE VOYAGE

L'honorable M. Mercier, ministre de la colonisation des mines et des pêcheries, était aux bureaux du gouvernement provincial, ce matin. Il arrive d'un voyage fait dans l'intérêt de son département, dans le nord de la région de LaTuque.

Le trésorier provincial, l'honorable M. Mitchell, était également aux bureaux du gouvernement.

L'AGRESSEUR DE L'AVOCAT A ETE PUNI

Ce qu'il va en coûter à celui qui a appliqué son poing dans la figure de M. J.-A.-E. Dion.

Un nommé N.-E. Sincennes a subi, ce matin, devant le juge Lanctôt, un procès sous l'accusation de s'être porté à des voies de fait sur un avocat dans l'exercice de sa profession.

Le plaignant était Mtre J.-A.-E. Dion et la scène s'est passée dans le greffe du protonotaire alors que l'avocat venait d'interroger un témoin dans une cause où le défendeur était intéressé.

Sincennes appliqua un coup de poing dans la figure de M. Dion.

Ce matin, le juge Lanctôt, après avoir entendu plusieurs témoins a condamné l'accusé à $20 d'amende, aux frais et à fournir une garantie de deux cents dollars comme preuve qu'il garderait la paix pendant un an, ou, à défaut de se conformer à ce jugement, à deux mois de prison.

MILLIONS POUR DUBLIN

Dublin, 6.—La municipalité de Dublin doit convoquer une assemblée spéciale pour étudier la proposition de la "National City Bank", de New-York, qui consentirait à prêter 1,000,000 de livres sterling à la ville pour réparer les désastres causés par la rébellion.

LA CROIX ROUGE A SOREL

LE CONSEIL DE DIRECTION DE L'ASSOCIATION DE LA CROIX ROUGE, A SOREL, (section féminine):—No 1, Mme Wm.-Norman Massé, présidente; No 2, Mme Wm. A.-H. McDonaugh, vice-présidente; No 3, Mme A.-E. Pontbriand, trésorière; No 4, Mme W.-W. Jackson. (C.-T. Desjardins, Art., Sorel).

UN MILLION ET UN QUART EST RECLAME

Poursuite d'une compagnie américaine contre la Canadian Car Co.

UN GROS CONTRAT DU GOUVERNEMENT RUSSE

Pour la fabrication de shrapnels qui devraient être payés $31,000,000.

LA PART D'ALLISON

New-York, 6—Un procès qui aura un grand retentissement tant par suite du montant qui est réclamé, que par suite de la nature de la réclamation et des personnages en cause a été engagé hier à New York. La "Robert Dollar Company", de Californie, a déposé à la Cour Suprême de l'Etat de New-York une réclamation contre la "Canadian Car and Foundry Company", pour un montant d'un million et quart de dollars qu'elle prétend être la part à laquelle elle a droit sur les profits réalisés par la compagnie défenderesse, par suite de l'exécution d'un contrat octroyé par le gouvernement russe pour la fabrication de deux millions de shrapnels au prix de $15.85 chacune.

La "Robert Dollar Company" poursuit en même temps dans sa réclamation l'attaché militaire russe aux Etats-Unis, Nicolas Golijevski, et un groupe de banques de New-York, y compris la "Irving National Bank", la "Farmers Loan and Trust Company", la "Guarantee Trust Company" et naturellement l'agence à New-York de la "Canadian Car and Foundry Company". La requérante prétend de plus que l'agence de la Canadian Car à New-York n'a été établie que dans le but d'éviter à la "Canadian Car" l'obligation de se soumettre aux statuts de l'Etat de New-York et afin de désavouer les obligations de la compagnie canadienne.

D'après les déclarations de la "Robert Dollar Company", Anton-A. Knaap, Vasily-D. Dumbadze et Vasilli-D. Zimdin de concert avec J.-Wesley Allison et H.-J. MacKie, obtinrent un contrat pour la fabrication de deux millions de shrapnels du gouvernement russe, au prix de $15.85 vers le mois de décembre 1914. Avant le mois de février suivant, la "Canadian Car and Foundry Company" obtint de participer à l'exécution du contrat et s'engagea à déposer à la banque de Montréal, à New-York, 85 cents pour chaque shrapnel.

Sur ce montant, soixante-dix cents devaient aller à Knaap, Dumbadze et Zimdin, et quinze cents à Allison et Mackie. Au fur et à mesure de paiements par le gouvernement russe, la Canadian Car devait faire de nouveaux dépôts afin que la moyenne ne descendit jamais au-dessous de 25 pour cent. Un premier paiement de $150,000 fut fait par la compagnie canadienne à Knaap, Dumbadze et Zimdin, mais elle a refusé de continuer les paiements suivants après que la "Robert Dollar Company" eût acquis les intérêts de Knaap, Dumbadze et Zimdin. Ces paiements atteindraient le chiffre de un million et quart.

La compagnie canadienne prétend que l'agence de New-York n'ayant pas été partie au contrat ne saurait être poursuivie, et que la compagnie canadienne ne saurait être poursuivie en Cour suprême de l'état de New-York, étant une compagnie étrangère. Un point de droit important est soulevé. Il s'agit de savoir à quel point il est possible à une compagnie étrangère d'éviter les poursuites dans l'état de New-York en faisant affaire par l'intermédiaire d'une agence.

L'HON. JUGE BRUNEAU VA S'ABSENTER

L'honorable juge Bruneau, de la Cour supérieure, part aujourd'hui, avec sa femme, pour Atlantic City, où il passera le reste du mois d'octobre.

Il a obtenu un congé de six mois, pour cause de santé. A son retour d'Atlantic City, il fera un voyage dans le sud de la France.

Son absence temporaire du palais créera certainement de vifs regrets et les meilleurs souhaits pour le rétablissement de sa santé sont faits par ses nombreux amis et par ses collègues.

DEUX ASSEMBLEES LIBERALES SERONT TENUES DIMANCHE

Pour le comté de Jacques-Cartier. Dimanche, à l'issue de la grand'messe, vers 11 heures, à Dorval, MM. D.-A. Lafortune, M.P., le notaire Ashby, M.P.P., et M. C.-A. Wilson, M.P., adresseront la parole à une grande réunion des électeurs du comté. Il viendra des délégations de toutes les paroisses environnantes pour entendre ces messieurs.

* * *

Pour le comté de l'Assomption. A 2 heures, dimanche après-midi, dans la ville de l'Assomption. M. P.-A. Séguin, député du comté à Ottawa rencontrera aussi ses électeurs. Il sera accompagné de M. Walter Reed, M.P.P., de M. L.-J. Gauthier, M.P., et de M. Oscar Gladu, ex-M.P.

LE CHEF CAMPEAU DONNE UN CONSEIL A DICE QUI A RETIRE SA DEMISSION

L'officier compromis attendra maintenant l'enquête promise relativement à l'échauffourée de mercredi. — Il "aurait peut-être (!) écouté l'échevin Dubeau si..."

LE CHEF CAMPEAU PREPARE UN RAPPORT

Le "Montreal Herald-Telegraph" relève fièrement de stupides propos tenus par le "Toronto-News".— Le "Montreal-Star" et le recrutement à Laval.

UNE RUMEUR VEUT QUE DICE AIT REFUSE DE FAIRE DES EXCUSES?

Le chef Campeau, interviewé, ce matin, par un de nos représentants, a déclaré qu'il n'avait rien de nouveau à dire concernant la récente démonstration des étudiants, pour le moment du moins.

"Je suis à préparer un rapport complet et circonstancié que je soumettrai probablement lundi aux commissaires de la ville", a-t-il ajouté comme nous le quittions.

EN ATTENDANT.....

ON ATTEND !

Le commissaire Ross a annoncé qu'aucun développement n'était survenu dans l' "affaire" des étudiants. Après en avoir conféré avec le chef Campeau, il a été décidé d'attendre ce que révèlera l'enquête qui est faite actuellement sur ce déplorable incident.

QUANT A DICE

D'autre part, il est rumeur que le capitaine Dice, après avoir retiré la démission qu'il avait remise entre les mains de ses supérieurs, a refusé de faire des excuses à l'échevin Dubeau comme l'en priait le chef Campeau, ajoutant qu'il était prêt à accepter toutes les conséquences qui pourraient résulter d'une pareille attitude.

LE CONSEIL PROTESTERAIT

On prête à l'échevin Larivière, leader du conseil, l'intention de présenter à l'assemblée des échevins qui est tenue cet après-midi, une résolution attirant l'attention de la "Canadian Press Association" sur la conduite injustifiable et préméditée de ceux qui ont dénaturé les faits dans la relation des événements qui se sont produits lors de la manifestation des étudiants, au point de faire d'une simple boutade une protestation organisée contre le recrutement.

FIERE REPONSE

Notre confrère montréalais "The Montreal Herald and the Daily Telegraph" a publié hier soir, en première page, l'article qui suit. Nos lecteurs verront avec intérêt avec quelle fierté ce journal anglais relève les propos insensés du "Toronto News", feuille fanatique de l'Ontario. Voici :

CALOMINIANT MONTREAL

"Le "Toronto News" et les journaux tories de l'Ontario qui suivent ses traces, ont eu hier le grand contentement de leur vie. Un correspondant de journal de Montréal avait envoyé une histoire commençant ainsi : "Six étudiants de Laval ont été arrêtés à la suite d'une bagarre contre le recrutement, dans les rues de Montréal, ce matin". Le "Toronto News" a imprimé tout le récit en caractères noirs et gras, sur sa première page, avec, dans une colonne parallèle, l'état du recrutement à l'université de Toronto.

"Tout le monde à Montréal sait qu'il n'y a pas eu hier à Montréal de bagarre hostile au recrutement, mais à Toronto, tout le monde croit maintenant qu'il y en a eu une. De semblables fausselés ne constituent pas le patriotisme ; c'est le contraire. Ce qui est arrivé hier à Montréal arrive dans toute ville universitaire, particulièrement au début de l'année universitaire. Les étudiants furent vexés par l'arrivée intempestive d'une voiture cellulaire suivant leur cortège. Leur tempérament jeune et bouillant ne put supporter cet affront, et il s'en suivit quelque désordre. La police et les jeunes étudiants ne sont jamais dans des termes d'une grande cordialité. Il est vrai que certaines affiches de recrutement ont été déchirées, mais simplement parce que ces affiches se trouvaient être les objets les plus fragiles à la portée des coups. Il n'existe pas la moindre preuve d'aucune intention déloyale de la part d'aucun étudiant. Il n'y a pas de doute qu'ils ont troublé la paix publique, au cours de leur conflit avec l'autorité, mais il est vraiment pitoyable de voir qu'un récit faussé des faits tels qu'arrivés, ait pu être expédié aux provinces sœurs, particulièrement dans un temps où il s'en trouve, qui, pour des raisons personnelles, s'emparent avec avidité de cette matière sensationnelle.

"Nous n'avons pas encore vu aucun journal tory de Toronto faire mention du fait qu'au cours des deux dernières semaines de septembre, le district de Montréal a enrôlé 856 hommes contre 367 à Toronto. Cela ne servirait pas leurs fins."

De son côté le "Montreal Star" d'hier soir dit avec beaucoup de logique :

"Il est insensé de s'imaginer que l'université Laval est opposé au recrutement. Laval a fait de l'enrôlement tant pour les premières lignes de tranchées que pour les lignes en arrière. Plusieurs fils de Laval portent l'uniforme et se battent pour la liberté. L'acte étourdi de quelques-uns de ses étudiants un jour de fête, suscite l'occasion de rappeler ces faits ; et cela ne ferait aucun tort si les autorités concernées et les porte-paroles du corps universitaire faisaient une déclaration spéciale au sujet de cet aspect de la question."

DICE A SON POSTE

Le capitaine Dice, du poste No 10, qui commandait l'escouade de police, lors des difficultés avec les étudiants de Laval, devant la cathédrale, mercredi dernier, a déclaré, hier soir, qu'il n'abandonnerait pas sa position.

Il y a quelque temps, il avait eu l'intention de quitter le service, mais il a changé d'idée et il ne quittera pas son poste avant que les présentes difficultés soient réglées.

Dice considère qu'il n'a fait que son devoir ; que ses supérieurs et les citoyens ne pouvaient demander autre chose de lui, dans les circonstances où il s'est trouvé placé.

Dice, maintenant, c'est-à-dire trois jours après coup, veut prétendre que si l'échevin Dubeau était allé à lui comme médiateur plutôt que comme dictateur, il **"aurait, peut-être, écouté ses remarques"** ; mais il était là **"comme officier de police pour réprimer les désordres et pour protéger la propriété, et personne ne pouvait intervenir pour l'empêcher de faire son devoir"** prétend-il encore.

DICE SUIT LE CONSEIL DU CHEF ET.... RESTE

Le capitaine Dice a offert sa démission au chef Campeau, hier matin, mais ce dernier lui a conseillé de ne pas persister dans cette décision.

PROTESTATIONS A LAVAL

Les étudiants de Laval, au cours d'une assemblée tenue hier après-midi, ont accepté unanimement les termes de la lettre de protestation ci-dessous, lettre que tous ont signée:

"Montréal, le 5 octobre, 1916.
"Brigadier général
E.-W. WILSON, G.O.C.

"Monsieur,

"Les incidents regrettables qui se sont produits durant notre sortie annuelle du 4 octobre ont été suivis d'accusations très graves portées contre notre corps universitaire.

"On nous accuse d'avoir délibérément manifesté contre le recrutement: cela en abattant des affiches destinées à le promouvoir. Il se peut que quelques-unes de ces affiches aient été abattues par inadvertance à la suite d'une bagarre entre étudiants et policiers. La présence injustifiable de la police et des voitures cellulaires, ce matin-là, surexcita les esprits et décida quelques étudiants à se servir de la plate-forme pour protester contre cette insulte qui nous était faite. La police en a conclu trop vite que cet acte devenait une démonstration anti-militariste.

"Toutes les facultés de Laval s'unissent pour protester énergiquement contre les insinuations malveillantes de la presse anglaise qui tendent à faire croire que notre sortie annuelle était faite dans un but hostile au recrutement.

"Au nom de tous ceux que Laval a fournis à l'armée canadienne, au nom de l'hôpital Laval actuellement au front, nous protestons contre ce procédé déloyal.

"En foi de quoi nous soussignons".

L'HONORABLE M. PELLETIER EST ARRIVE

(Du correspondant de la PRESSE)

Québec, 6.—L'hon. Dr J.-P. Pelletier, ex-orateur de la législature et aujourd'hui en Angleterre, est arrivé à Québec cet après-midi, et

L'HON. J.-P. PELLETIER, représentant de notre province en Angleterre qui vient d'arriver de Londres à Québec.

compagnie de madame Pelletier et de mademoiselle Boivin, sa fille adoptive. Il a fait la traversée sur le steamer "Olympic", en même temps que sir Sam Hughes, ministre de la milice. Il y avait plus d'un an qu'il n'était venu au pays.

GUERRE DE RACES

Billings, Mont., 6.—D'après des nouvelles reçues ici ce matin, deux blancs ont été tués par sept nègres, hier soir, au cours d'une bagarre causée par les préjugés de race, près de Nikill, comté de Meagher. Cinq nègres et deux blancs ont été arrêtés à Cushman pour avoir participé à l'émeute.

EMPLOIS DEMANDES HOMMES, ETC.

BUREAU DE PLACEMENT municipal gratuit. Office Refuge Meurling, maisond'oeuvre de toutes sortes fournies. Nous sollicitons les patrons de placer leurs demandes d'ouvriers et d'ouvrières à notre bureau. Tél. Main 1395. Aza Villatrault, surintendant. 126-n

BELGE peintre, tapissier, blanchisseur, imitateur, accepte ouvrage à l'heure ou au contrat, 525 Amherst, ou 1688 Marquette. 285-5

CHAUFFEUR demande emploi, ayant 2 ans d'expérience. S'ad. F. Bibo, Larchine Rapides. 282-5

CHAUFFEUR d'automobile licencié demande position sur char privé ou truck, munies références. Ecrire casier 20, la Presse. 282-4

COUPLE marié sans enfant, parlant les deux langues, gens respectables demandent position pour l'entretien d'une maison de bureau ou quelque chose semblable, mentionner salaire. Ecrivez casier 198 La Presse. 285-2

HOMME marié et sobre désire une position dans une institution financière pour la collection des loyers et surveillance des réparations, 20 années d'expérience. Ecrire Casier 201 La Presse. 285-4

JEUNE homme sobre, honnête pouvant fournir de très bonnes garanties, possédant bien l'anglais et le français demande une position de caissier, invalide au service militaire. S'ad. E. L., 99 Desjardins, Maisonneuve. 281-6

JEUNE homme demande emploi le soir comme caissier ou vendeur dans un magasin, parlant français et anglais correctement, bonnes références. S'ad. par téléphone Main 5904, 8 à 6 heures p.m. ou par lettre 456 Notre-Dame ouest. 281-6

JEUNE HOMME sortant de collège demande emploi comme garçon de cloche dans un club ou hôtel, place d'affiance, bonnes références. S'ad. Tél. Est 5761 ou 204 Berri. 283-3

JEUNE HOMME sobre, honnête, demande position dans maison de commerces pour travaux général de bureau, comptabilité, clavigraphie, parle et écrit les 2 langues, peut fournir bonnes références. 710 Mt-Royal. St-Ls 2872. 284-3

POSITION demandée par un opérateur de Monotype, connaissant parfaitement bien le français et l'anglais, moyenne de 3,500 ems à l'heure, expérience sur toutes sortes d'ouvrage: annonces, tableaux, peut prendre soin de sa machine, épreuves lettres, soigne et travaille avec soin, références. S'ad. à C. E. D., 81 rue du Pont, Sherbrooke East. 283-3

EMPLOIS DEMANDES FEMMES, ETC.

DAME demande position comme dame de compagnie ou gouvernante, S'ad. 702 Ste-Catherine est. 284—2

DAME veuve française de confiance demande position comme ménagère, pour tenir maison de personne seule, bonne recommandation. 1278 Parthenais, près Marie-Anne et Mt-Royal. 283-2

FEMME de journée demande place, soit pour ménage ou lavage, 292 Amherst.

FILLE d'une trentaine d'année demande emploi, ayant une bonne éducation, pour tenir maison, chez un monsieur seul. Ecrire Casier 1270, La Presse. 280-7

JEUNE fille sachant parfaitement les deux langues demande position comme caissière pour le samedi, donnera toutes références. Ecrire casier 101 la Presse. 284-5

JEUNE fille désire se placer dans famille anglaise pariant un peu français. Bonnes références. S'ad. 1731 St-André.

MODISTE d'expérience dans les robes, manteaux derniers modèles reçus, prix raisonnable, ouvrage garanti, nous réparons les fourrures. S'ad. 553 Berri, entre Cherrier et Roy. 282-6

MODISTE française, pour robes, manteaux, costumes, etc., de dames, demande de ouvrage chez elle, ouvrage garanti, 328 Dorchester Est. Est 1607. 285-2

PERSONNE d'expérience demande à se placer dans une presbytère, ou maison respectable comme cuisinière. Ecrire Casier, 192 la Presse. 284-2

LAVAGES DEMANDES

LAVAGE demandés 75c la boîte, humide; repassé $1.40. Lavage retournés 2 jours après réception. Domonion Laundry, 399 DesCarrières, St-Louis 6302. 283-26

ELEVES DEMANDES

ANGLAIS en 3 mois garanti. Douzième année d'enseignement. Venez l'adresser bien connue 1678 Ste-Catherine Est. 1re Méthode infaillible, facile, intéressante, n'ayant rien de commun avec les autres; la seule reconnue par les autorités enseignantes comme supérieure. Leçons d'essai gratuites. $3.00 par mois, livres fournis, jour ou soir. Satisfaction ou remboursement. 281-6

ANGLAIS en 3 mois assuré. Jamais d'insuccès. Venez consulter mes nombreux élèves. La méthode la plus simple. La majorité de mes élèves viennent s'inscrire sur la recommandation de mes gradués, preuve de leur parfaite satisfaction, $3 par mois, 5 leçons par semaine, jour et soir, aussi leçons privées. Professeur Tardif ,382 Ste-Catherine Est. 283-4

AU COLLEGE COMMERCIAL ELIE, 1 Carré St-Louis, angle St-Denis; vous recevrez les cours les plus pratiques de comptabilité, sténographie, conversation anglaise, télégraphie ou préparation aux examens. Tél. Est 2539. 280-6

COLLEGE Commercial Central, 3 avenue de Pins ouest, Montréal. Cours français et anglais, cours commercial, mécanographie, méthode merveilleuse, comptabilité, mathématiques, sténographie française et anglaise en un seul système, méthode incomparable qui a formé 30 sténographes officiels. Classes du jour et du soir. Sténographie enseignée par correspondance. 281-26

DAME d'expérience, enseignant les deux langues, recommandations, demande quelques jeunes élèves, ira à domicile. Mme A.-G. 71 Laguachetière O. 283-2

DEMOISELLE d'expérience donnera leçons français, anglais, sténographie française, anglaise, travaux de bureau, tenue des livres, mathématique, conversation anglaise. Attention particulière aux élèves arriérés. Préparation aux diplômes, 1154 St-André. 277-11

EASTERN BUSINESS COLLEGE, 182 St-Denis, près Ste-Catherine. Brevets anglais, commerce, sténographie, télégraphie, jour et soir. Classes séparées pour demoiselles et messieurs. Cours strictement individuels. Téléphone Est 2392. 268-26

INTERNATIONAL BUSINESS COLLEGE, 214 Ste-Catherine Ouest. Fondé en 1905. L'institution la plus avantageusement connue du genre. Téléphone Main 3460. Angus Cass, directeur principal. 281-6

LES mécaniciens pour automobiles sont en grande demande. Nous enseignons comment conduire et réparer les autos de toute description, aussi carburateurs, magnétos, régulateur, moteur à gaz. Ecrivez pour avoir détails complets et les prix du cours. Classes le jour et le soir. Dominion Automobile School, 928 Ste-Catherine O., angle Fort. 285—10

MADAME LE ROUX, professeur d'expérience, donnera leçons privées, anglais en français, jour et soir; attention sera donnée aux élèves commençant ou arriérés; ira à domicile si désiré. Prix modéré. 256 Visitation. 284-3

PIANO. Leçons par pianiste italien (conservatoire Rome), 267 rue Peel, près Ste-Catherine. Téléphoner entre midi et 3 heures, Uptown 4351. 281—6

PROFESSEUR de solfège, piano, harmonie et orgue, Pierre Vézina, 129 Ste-Catherine ouest, Montréal. 281—12

STENOGRAPHIE française-anglaise enseignée en trente jours. Comptabilité, arithmétique, travail bureau, correspondance, français, anglais. Strictement privé, succès garanti. 123 St-Denis. 6,9

UNE DAME demande des élèves pour leçons de piano, résidence d'Emery Lavigne. S'ad. entre 6 hrs et 8 hrs du soir, à St-Louis 7671 par téléphone ou à 2126 St-Denis, près Marie-Anne. 279-15

VIOLON. Leçons de violon et solfège. Attention spéciale aux jeunes élèves. Wilfrid Juneau, élève d'Albert Chambers land, 549 Mentana. St-Ls 1329. 285-2

HOMMES, GARCONS DEMANDES

ACHETEUR

Almy's Limited a besoin d'un acheteur expérimenté pour le rayon des articles de sport, des valises et des sacoches. Il faudra se présenter en personne. 285-3 F

AIDE DE BUANDERIE

On demande pour laver les soies et flanelles, une femme d'expérience. Bons gages. S'ad. Toilet Laundry Co. Limited, 425 Richmond. 285-2 F

APPRENTIS barbiers demandés. Prix spéciaux, outils gratis. L'institution la plus avantageuse du genre, établie depuis 25 ans. On prépare et place 300 gradués annuellement. Profitez de cette occasion Pour informations, Moler's Barber College, 62 St-Laurent. 282-26

APPRENTI mouleur de 17 ans expérience. S'ad entre 7 et 8 hrs du soir, 1221 Notre-Dame Est. 284-2

APPRENTIS plombiers couvreurs demandés, bons gages. I. Bayard, 1097 St-André.

ARGENT facile à gagner. Amateurs demandés, tous les soirs, mercredi théâtres Arcade et Casino, jeudi Palais Laurier, etc. Demander M. Cardin, 453 St-Hubert, pour carte de semaine. 284—2

ASSISTANT garde magasin et expéditeur demandé. Doit parler l'anglais. S'ad. avec références de 12 à 2 hrs à Borden Milk Co., Ltd., 11 Place Royale

ATTENTION. Hommes demandés pour traverser l'océan avec des chevaux $20. pour traverser et $1.00 par jour au retour. S'ad. à 100 St-Antoine.

BARBIER demandé, pour le samedi après-midi et soir. S'ad. 45 rue Canning.

BARBIER demandé pour demain, bon salaire. S'ad, 331 Bleury.

BARBIER demandé, 331 Bleury.

BARBIER demandé pour samedi, s'ad. 3 Villeneuve E.

BARBIER demandé, un bon, pour le samedi, 464 Demontigny Est.

BARBIER demandé, un bon, pour samedi, 8 à 11 hrs ; 1 Cathédrale.

BARBIER demandé. Frank-V. Hick, 198 Ste-Catherine ouest.

BARBIER demandé immédiatement,place permanente ou samedi. S'ad. 565 Fullum.

BARBIER demandé, un bon pour le samedi; aussi place permanente. S'ad. 49 Villeneuve ouest.

BARBIER demandé, un bon, place permanente, boutique d'union, devra emporter ses outils. 24 Laurier O.

BARBIER expérimenté demandé, 59 Notre-Dame Est. Main 6180.

BARBIER de premier ordre demandé immédiatement, place permanente, au No 971 Sainte-Catherine Est.

BARBIER demandé, un bon, place permanente et un pour le samedi, un apprenti 2 ans expérience, bons gages. 24 Craig Est.

BARBIER demandé, un bon. S'ad. 35 Ste-Catherine E.

BARBIER demandé pour samedi à partir de midi $4.00, 266 Montcalm, près Ste-Catherine.

BARBIER demandé immédiatement, bons gages, heures courtes, position permanente. 263 rue Church, Verdun.

BARBIER demandé, un bon, pour demain (samedi), s'ad. 513 Atwater.

BARBIER demandé. S'ad. 29A Ste-Catherine. Vlauville.

BARBIER demandé pour samedi. 142 Dufresne.

BARBIER demandé pour samedi, paies ma bons gages. S'ad. C Lapierre, 36 Place Jacques-Cartier.

BARBIERS demandés pour demain, bons gages. S'ad. 496 Bleury.

BARBIERS demandés. Lundi, à 8.30 hrs, au Temple du Travail, assemblée de l'Union. Tous les membres sont strictement obligés d'être présents. Tous les barbiers qui ont signé leur demande d'entrée, seront reçus à cette réunion. 5,6,9

BARBIER demandé pour samedi soir de 5 à 11 hrs p.m., payé $3.00. S'ad. immédiatement, 101 Sanguinet.

BARBIER demandé, un bon. S'ad, au Transportation Build, Barber Shop, No 120 St-Jacques

BARBIER demandé, de première capacité, ouvrage continu, bons gages, $5.00 le samedi. S'ad. 85 St-Dominique.

BARBIER demandé, un bon, immédiatement. 1041 Delorimier

BONS peintres de maison demandés, puis que des vrais peintres devront se présenter, s'Avand the Painter Limited, 243 Côte du Beaver Hall.

BON couturier demandé, s'ad. 98 Berri.

BOUCHERS DEMANDES

Bouchers, désosseurs de boeuf et aides pour salaison demandés. S'ad. à M. Simon, Montreal Abattoirs, Ltd, 139 rue Mill. 273-29 F

BOUCHER demandé, jeune homme avec une couple d'années d'expérience dans le métier, immédiatement, avec références. S'ad. J.-E. Charron, 243 Bernard. Tél. Rock 215. 284-2

BOUCHER de 1ère classe demandé, sachant parler l'anglais et le français, doit être bien recommandé S'ad. 86 Agnès.

BOUCHER demandé un bon. S'ad. 1076 Laurier Ouest, Rockland 327.

BOULANGER. On demande un compagnon boulanger. S'ad. 27 Dagenais, St-Henri. 284-2

2 boulangers demandés, pour travail de jour, bons salaires. S'ad. 1235 B. Hôtel de Ville.

CAMIGNEURS et aides demandés, quatorze dollars par semaine, emploi continu. S'ad. Cunningham & Wells, Limited, 25 Murray. 281—12

CAMIONNEURS DEMANDES

Emploi permanent et bons gages. S'ad. à W. H. Taylor Ltd., 61 Bridge. 4,6,10,11 F

CHARRETIERS demandés pour conduire chevaux en double. S'ad. O. Martineau Fils, coin Bellechasse et Marquette. 281-6

CHARRETIERS demandés, les plus hauts salaires payés à de bons hommes compétents. S'ad. à 173 Duke, près square marché à foin. 282-11

CHARRETIER demandé pour carrosse double, devra prendre soin des chevaux et écurie. Garçon préféré, pouvant coucher à l'office. Jos. Lebeau, 488 Labrecque, près Ontario, entre St-André et St-Timothée. 284-3

CHARRETIER demandé pour double. S'ad. General Cartage, 1100 Henri Julien. C. DesCarrières. 283-3

CHARRETIER compétent demandé, ouvrage à l'année, 279 Desjardins, Maisonneuve. 285-2

CHARRETIERS demandés. S'ad. Montreal Parcel Delivery, 759 St-Paul ouest.

CHARRETIERS

Charretiers demandés. Ouvrage permanent; bons gages. S'ad. 200 rue Barré. 285-12 F

CHAUFFEURS formés par leçons données sur pièces réelles découpées et par pratique, sous surveillance de mécanicien expert sur machine moderne. 264 avenue Viger. 260-26

CHAUFFEURS mécaniciens demandés. Venez suivre les cours de chauffeurs mécaniciens, le jour et le soir, licence garantie, emploi position assurée aux élèves. J.-A. Coulombe, 498 Demontigny E. Est 4244. 281-6

CHAUFFEUR, apprenez du meilleur professeur de Montréal à chauffer et réparer automobiles, licence dans 3 semaines. S'ad. 331 Frontenac.

CHAUFFEUR demandé, homme d'expérience, position permanente, nourri et logé. Inutile de se présenter sans références. S'ad. immédiatement George Vandelac, 70 Rachel Est. 286-2

CLOUEURS de boîtes d'expérience demandés, chez Parizeau Frères Limitée, coin Bloomfield et Ducharme, Outremont. 285-2

COMMIS demandé, pour magasin de mercerie, devra parler l'anglais et le français et savoir faire les vitrines. S'adresser à 465 rue Notre-Dame ouest. 284—2

COMMIS pharmacien demandé de 3 ou 4 ans d'expérience, 1065 Notre-Dame ouest, Victoria 631 ,entre 10 heures et midi. 2,4,6

COMMIS demandé pour magasin de tabac. Devra parler les deux langues. S'adresser à 327 boulevard St-Laurent.

COMMIS d'expérience demandé dans un magasin d'appareils électriques, anglais exigé. L. C. Barbeau & Co., 79 carré Victoria.

COMMIS demandé, pour épicerie, ayant de bonnes références, pariant les 2 langues, S'ad. J. Brien 2132 Boulevard Rosemont. 285-2

COMMIS demandé pour épicerie, un bon. S'ad, immédiatement, 382 Chambord. 285-2

COMPAGNON boulenger demandé, s'ad. 58 Rouville, Hochelaga.

Conducteur demandé, "runner" de pelle à vapeur pour travailler à Montréal. S'ad. à F. Lemoine, 262 Parc Lafontaine. Tél. Est 1898. 285-2

CORDONNIER demandé, faiseur de pièces au moulin. 2200 Charlemagne, Las. 2818. 281—6

CORDONNIER demandé pour prendre charge d'une petite boutique. S'ad. 6451 Lajeunesse, Ahuntsi.

CORDONNIER demandé pour travailler dans les slippers au percentage. S'ad. J.-B. Dompart, 235 Carrières.

COUPEUR de fourrure demandé, pour aller à Belleville, Ontario, doit parler anglais, bons gages. G.-T. Woodley, Belleville, Ont. 284—3

COUPEUR de fourrure demandé et un blocqueur ayant avantage pour apprendre à tailler, bon salaire, 1657 St-Laurent.

COUPLE demandé, l'homme comme valet, la femme comme cuisinière. 4545 Sherbrooke Ouest. Tél. Westmt 740. 285—3

COUPLE, homme, femme, pour prendre charge sur la salle à diner des employés. S'informer Hôtel Place Viger. 285—2

COUTURIER demandé, ouvrage à l'année, bon salaire, 412 Notre-Dame O.

COUVREURS de tuyaux et chaudière demandés, avec expérience pour travail en amiante, bons gages. S'ad. immédiatement à Morrison & Dagnale, 66 rue Prince 285-2

COUVREURS demandés. S'ad. 78A Inspecteur. 285-2

DRIVER de bière demandé immédiatement à 812 Letourneux, Maisonneuve. 284-4

EMPAQUETEUR demandé. S'ad. personnellement 187 Delisle. Thomas Davidson Mfg. Co. 284-2

FERBLANTIERS couvreurs demandés, bons gages. I. Bayard, 1097 St-André.

HOMMES, GARCONS DEMANDES

FAUFILEURS DE DOUBLURES

d'expérience demandés. S'adresser Fashion-Craft, 566 St-Laurent. 285-2 F

FERBLANTIER couvreur demandé, S'ad 93 Vitré Ouest.

FILEURS d'expérience sur la laine demandés. S'ad. Regent Knitting Mills Ltd., 1202 Blvd St-Laurent, Montréal, Québec. 285-2

FIT-REFORM

demande toutes sortes de couturiers à la machine et de tailleurs, seulement des hommes de première classe devront se présenter. S'adresser à E. A. Small Co., Ltds, 11 rue Latour. 283-3 F

FORGERON, ferreur, voiturier demandé, bon salaire, ouvrage permanent. S'ad. H. Raymond, Ste-Anne des Plaines, comté Terrebonne. 283-4

FORGERON général et des journaliers demandés. S'ad. à 95 Square Youville.

GAGNEZ BEAUCOUP D'ARGENT

Les mécaniciens pour automobiles sont en grande demande, les salaires sont élevés. C'est votre chance de suivre un cours. Salaire durant apprentissage. Ecrivez pour avoir plus de détails à Dominion Automobile School, 928 Ste-Catherine, angle Fort. 285-10 F

GARCONS demandés. S'adresser Advance Messenger Service, entrée par la porte du côté. 302 rue St-Jacques.

GARÇON de bureau demandé, environ 14 ans, sortant de l'école préféré. Doit être bien recommandé. S'adresser par lettre chez Thomas Robertson & Co. Ltd, 114 Craig ouest.

GARÇON demandé pour travail dans en trepôt. S'ad. personnellement 187 Delisle. Thomas Davidson Mfg. Co. 284-2

GARÇON demandé pour travailler dans la salle de l'expédition et faire la livraison des paquets, belle chance d'avancement. S'ad. immédiatement à Philip Morris & Co. Limited, 487 rue Ste-Catherine Est. 284-2

GARÇON de bureau demandé, ainsi que deux autres garçons de 15 à 16 ans pour travailler dans la plume. P. Poulin et Cie, 39 Marché Bonsecours. 284-3

GARÇON demandé comme messager dans une pharmacie, bon salaire. S'ad. 681 St-Laurent. 284-3

GARÇONS demandés pour messages et ouvrage général. S'ad. Vallières Liée 605 Ste-Catherine Est. 284-3

GARÇON fort demandé pour manufacture. S'adresser Consolidated Litho & Mgr., Co. 284 rue Parthenais. 285—2

GARÇON demandé d'environ quinze ans pour ouvrage général. 7 rue Ste-Elisabeth.

GARÇON pour servir les tables, "waiter", avec expérience; aussi garçon pour ouvrage général de bar, Hôtel Dupéré, 4474 Notre-Dame Est, tél. Lasalle 1339.

GARCONS demandés pour faire les commissions. La Cie d'Imp. Perrault, 73 St-Jacques.

GARÇON de bureau demandé pour magasin de gros, doit parler l'anglais. Ecrire de sa propre main à Boîte 195 La Presse.

GARÇON demandé, intelligent et actif, comme messager, place permanente. Paquette et Grenier Ltd., 477 Ste-Catherine Ouest. 285-2

GARCON demandé, pour faire les commissions. S'adresser Canadian Advertising Agency, Ltd., 284 rue Lagauchetière ouest. 284-2

GARÇON demandé pour ouvrage général de lunch, $5 par semaine avec chambre et pension, pas d'ouvrage le dimanche. 145 Commissaires ouest. 285-2

GARCON demandé immédiatement doit parler anglais, avoir bonne écriture et calculer juste, référence exigées. Se présenter à William Davies & Co., rue Mil, Pointe St-Charles. 285-5

GARÇON demandé pour faire les messages et se rendre utile dans la pharmacie. Pharmacie Lambert, Craig et St-Laurent.

GARCON ACTIF

Almy's Limited demande immédiatement un garçon actif pour la fontaine à soda. F

GARCON demandé pour faire les messages $3.00 par semaine. S'ad. à chambre 40, No 55 rue St-Pierre. 285—2

GARCON demande, un jeune homme pour aider à la cuisine, $5.00 par semaine et nourri. 161 rue Windsor.

GARCON d'environ 16 ans, fort et honnête, demande pour travail intérieur. Salaire $6.00 à $7.00 par semaine. Se présenter au No 176 rue Windsor.

GARÇON actif demandé comme messager et aide dans le magasin. S'ad. à 21 Place d'Armes Hill.

GARCON demandé pour département de bonbons. S'ad. McKeown, 368 St-Antoine.

GARCON demandé 14 ans, connaissant la ville, pour distribuer les ordres, références exigées. S'ad. 1565 St-Hubert.

GÉRANT D'AFFAIRES demandé, pour travail religieux. S'ad. au rue Alder son, au Rév. Jacob Kunze 284-6

HOMMES demandés, bon salaire. Carrière O. Martineau, fils, coin Masson et 13ème avenue, Rosemont. 281-6

HOMMES DEMANDES

S'ad. à M. Fuller, 70 rue Lévis. 282-5 F

HOMMES DEMANDES

Avis. M. Arthur St. Denis de Sudbury, Ont., la personne à la connaissance de laquelle qu'il a réouvert son ancien bureau, au No 242 rue Craig Est, près de la rue St-Denis. Comme par le passé, j'engage mes services comme compagnon-Spanish River Pulp Company, Moyre & McDonald à Blind River et Webbwood, Ont., Chew Bros., Hope Lumber Co., Eddy Bros., Naidie Bros., toute à Blind River, et aussi pour la Canadian Explosive, Parry Sound, Ont. Maintenant ceux qui veulent de l'ouvrage à l'année, venez me voir. Nous envoyons des hommes tous les soirs et avançons les deux passages. Adresse: Arthur St. Denis, 242 rue Craig Est. 283-5

HOMMES demandés pour avoir soin des chevaux sur paquebot allant en Angleterre. Passage de retour gratuit. Gages, $20.00 pour le voyage, $1.00 par jour pour le retour. S'ad. John Storen, 5 Marché Bonsecours. 283—3

HOMMES demandés pour les contrats de guerre. Gages 30 à 45c l'heure, près Montréal. A Chaussé, 40 Craig Est. Bureau ouvert jusqu'à 8 heures p.m. 282-6

HOMMES.—On demande de bons hommes habitués à bois dans les voitures chez Jacques Cartier. 93 Osborne. 284-2

HOMMES demandés. 5 capables de poser chassis doubles, les nettoyer, aussi ôter les jalousies, les remettre en place, nettoyer les vitrines de magasins, outrage à l'année; gages de $15 par semaine pour commencer; ouvrage en dehors de la ville. J'avancerai le prix du voyage. Ecrire casier 160 La Presse pour entrevue à votre domicile. 284-3

HOMME demandé pour ouvrage général dans fabrique de gros, avec expérience préféré. Nap. Beaurecard, chez Laporte, Martin Ltée. 284 St-Paul Ouest.

HOMMES et garçons demandés pour travail de fabrique. S'ad. vendredi et samedi à The Leeming Miles Co Limited, 4 Blvd St-Laurent.

HOMME expérimenté demandé dans une fabrique de boîtes de carton pour la machine Knowlton "Double Scorer". Doit être un homme de première classe et comprendre parfaitement son ouvrage. S'ad. au bureau de placement de la Canadian Consolidated Rubber Company, Limited, 950 Notre-Dame Est. 285-2

HOMMES pour le soin des chevaux qui vont en France, accommodation de première classe, salaire $20.00 pour aller, $1.00 par jour de travail durant le retour, voyez M. Soulière, 376 rue Craig Ouest. 285-4

HOMME de feu pour la nuit demandé. S'ad. Bells Galleries Ltd., 462 Ste-Catherine Est.

HOMME demandé pour apprendre à dropper les marshmallow, chez Masson et St-Germain, manufacturier de biscuits, 481 Ontario Est.

HOMME d'expérience demandé, pour prendre charge d'une machine à feiter. Bon salaire pour homme compétent. S'ad. Gold Medal, 341 St-Urbain.

DEUX HOMMES à bois pour manufacture, de voitures. The Montreal Carriage Work, 392 William.

1000 hommes demandés pour chantiers Ontario, Blind River, Thessalon, Webbwood, Massey, départ tous les jours. A. D'Amour, 20 Bonsecours. 281—6

1,000 hommes demandés pour les chantiers à 200 milles de Montréal, salaire 40.00 par mois, pas de marche, camps de 1ère classe. Départ tous les jours. Voyez M. Soulière, 376 rue Craig Ouest. 285—4

HORLOGER demandé, bon salaire, ouvrage de 8 à 6 hrs. S'ad. A. Garand, 2015 Notre-Dame O. St-Henri.

JEUNE garçon pour se rendre utile dans le magasin, doit demeurer avec ses parents. Références. S'ad. 20 avenue Ouest Collège Mont-Royal. 284-2

10 jeunes garçons demandés comme messagers de télégraphe. S'ad. immédiatement à M. Leroux, 6 St-Sacrement.

INGENIEUR

A la manufacture de Ginger ale Christin, 21 ruelle Ste-Julie, un ingénieur avec certificat de 3ème classe et bonnes références, trouvera de l'emploi immédiat. F

JEUNE homme demandé comme assistant dans un des plus grands bureaux de courtiers en bourse. Doit appartenir à une bonne famille, parler très bien l'anglais et avoir l'expérience du travail de bureau. Ecrire en anglais à Casier 154 la "Presse." 283—4

JEUNE HOMME intelligent demandé pour le garde-manger. S'ad. au steward du comptoir de lunch, St-Lawrence Hall.

HOMMES, GARCONS DEMANDES

2 jeunes garçons demandés pour faire la livraison dans une épicerie en détail. S'ad. M. L.-W. Chaput, 3624 Sherbrooke ouest. 285-2

JEUNE homme 15 à 16 ans intelligent, parlant français et anglais, possédant bonne instruction commerciale pour se rendre généralement utile dans un bureau d'agences de manufactures. Promotion très rapide pour jeune homme actif. Devra avoir références et être bien recommandé. Réponses par malle seulement. E.-O. Barette & Cie, 301 rue St-Jacques, Ville. 284-2

JEUNE homme sachant clavigraphie, sténographie française et anglaise. Donner âge et références, écrire casier 157 la Presse. 284-3

JEUNE HOMME demandé, 19 à 20 ans, sachant bien se présenter, pour s'occuper de sollicitations; inutile de se présenter si on a pas l'intention de se spécialiser dans cette ligne. 1445 Papineau, entre midi et 1.30 p.m. 284-6

JEUNE homme demandé, connaissant sténographie française, anglaise, et la clavigraphie pour ouvrage général de bureau. Ecrire Boîte 207 la "Presse." 284-3

JEUNE homme expérimenté pour travailler la machine (End Peace) aussi garçon pour le punch. Acme Paper Box Co., 555 Richmond. 284-2

JEUNE homme de campagne demandé, connaissant tous les travaux de la ferme, place permanente. Ecrire boîte postale 41, Rigaud. 284—3

JEUNE HOMME—On demande pour une maison de gros un jeune homme comme assistant teneur de livres, pariant les deux langues. S'ad. par lettre donnant âge, expérience et références. S'ad. 87 St-Jacques. 284-2

JEUNE HOMME demandé comme assistant dans un bureau d'assurance, faire application en anglais et donner références. Casier 212 La Presse. 285-2

JEUNE HOMME—un bon—recommandable demandé comme collecteur et préposé au grand livre (ledger keeper). Devra parler les deux langues. Meilleures références exigées. Ecrire à Boîte 161

JEUNE homme demandé pour faire la livraison, parlant les 2 langues. S'ad. immédiatement E. Dansereau, boucher, coin St-Philippe et Langevin.

JEUNE homme actif demandé pour apprendre le commerce de fromagerie et se rendre utile au magasin, $4.00 à $6.00 par semaine pour commencer. Place permanente et avancement rapide pour garçon sérieux et travailleur. Ecrire mentionnant références et autres détails à Casier 202 La Presse. 285-3

JEUNE homme demandé comme expéditeur pour maison de gros. Devra parler le français et l'anglais, avoir bonne écriture. Expérience pas nécessaire. Mentionner le salaire demandé. Ecrire Casier 186 la Presse. 285-2

JEUNE HOMME ou jeune fille pour vendre les bonons dans la salle, bon salaire garanti. S'ad. au théâtre Arcade.

JEUNE HOMME sobre et actif pour travailler dans un entrepôt; position à l'année, références exigées. S'ad. 262 rue St-Paul ouest. 285-2

JEUNE HOMME demandé pour la cuisine avant quelque expérience, parlant les deux langues. S'ad. No 222 Visitation, après 6 hrs p.m.

JEUNE homme demandé, un bon, pour la livraison dans une épicerie, cheval à la pension. Références exigées. 21 Ontario ouest.

JEUNE homme 16 à 18, pour travail général dans manufacture de matelas, bon salaire sera payé pour jeune homme intelligent. S'adresser Gold Medal, 341 St-Urbain.

JOURNALIERS et employés de salaison demandés. Les plus hauts gages payés. S'adresser M. Walter, chez Mathews-Blackwell, rue Mill. 283-4

JOURNALIERS demandés. S'ad. en arrivée de 61 avenue Ontario. J. H. Richison, entrepreneur. 285-2

JOURNALIERS demandés, position permanente, bons gages, s'adresser à M. Laurier, 121 Van Horne ave. coin Esplanade. 285-2

500 journaliers demandés immédiatement, gages 25 cents de l'heure. Adressez-vous avant 7 heures le matin à la Queen City Oil Company Limited, rue Notre-Dame Est, Montréal-Est, Qué. 281-26

LAITIERS demandés. S'ad. 88 Ste-Marguerite. Matthias Lapierre. West 131.

LAVEUR de voitures demandé, un bon. S'ad. 875 Ste-Catherine ouest.

LIVREUR DE PAIN

Livreur et vendeur, expérience non nécessaire. S'ad. après 10 hrs a. m. à James M. Aird, 165 St-Urbain. 284-2 F

MARECHAL-FERRANT demandé pouvant faire ouvrage général. S'ad. 149 Conway. 284-2

MANOEUVRES demandés ayant 3 ou 4 ans d'expérience sur Press Gordon. S'ad. Montreal Press, 1693 Papineau, St-Ls 2480.

MECANICIENS capables demandés pour travailler le cuivre et le fer. S'ad. à M. Wight ou M. Lewis, Monarch Electric Co., Limited, St-Lambert, Qué., district de Montréal. 283-4

MECANICIENS et ouvriers pour travailler aux cisailles de première classe demandés, bon salaire et emploi durant toute l'année. S'ad. ou écrire à la National Steel Car Co., Limited, Hamilton, Canada. 284-6

2 MECANICIENS dentistes demandés, s'ad. 1101 St-Denis. 282-4

MENUISIERS demandés, avec expérience pour manufacture des portes et châssis. Benoit & Fils, 195 St-Timothée. 285-2

MESSIEURS, essayez de passer les examens du gouvernement canadien, à Montréal, durant novembre. Moyenne des salaires $75.00 par mois. Echantillons des questions gratis. Ecrivez immédiatement au Franlin Institute, Dépt. 922 S, Rochester, N.Y. 271-1.M.v.s.

TOULEURS demandés pour ouvrage de plancher et de banc, position permanente. Canada Stove and Foundry Co., Ville St-Laurent, Rock. 1021. 275-15

NETTOYEURS de tripes demandés; devront avoir de l'expérience, S'ad. à la Harris Abattoirs Co., Limited, marché Viauxsources. 283-3

NOUS avons besoin d'un bon jeune commis sachant l'anglais. Boisvert et Frères, épiciers, 364 Hibernia. 285-2

ON DEMANDE immédiatement des boilermakers, caulkers, riveters, pipe fitters, pipe fitters helpers. Emploi permanent. Adressez toutes communications ou adressez-vous à la Queen City Oil Co., Ltd., rue Notre-Dame E., Montréal Est, Qué. 281-26

ON DEMANDE immédiatement des simples et des doubles pour creuser et charroyer la terre. Chaque team devra fournir son scraper. Les plus hauts gages payés. Adressez-vous à la Queen City Oil Co., Ltd., Montréal-Est, Qué. 281-26

ON DEMANDE un garçon pour travailler au département des presses à La Presse. S'ad. au contremaître de ce département. 284-3

ON demande un couple, l'homme ou la femme sachant faire la cuisine et l'autre agissant comme valet de chambre ou femme de chambre. S'adresser 4545 Sherbrooke Ouest. Tél. Westmount 740. 285-2

OPERATEUR demandé pour machine Nigger-head; articles pour demoiselles et enfants, John McEntyre, 28 rue Saint-Alexandre, Montréal. 284-2

OUTILLEURS, deux assistant-contremaîtres, machinistes d'expérience, demandés, gages élevés. S'ad. à Cie Manufacturière de Lachine, 76 Broadway, Lachine. 282-6

OUVRIERS en métal en feuille de première classe ainsi que des souduers demandés, les plus hauts salaires. Metal Shingle & Siding Co., 91½ avenue Delorimier. 283-3

OPERATEURS demandés pour machine "Stewart" à cramper les renforts. S'ad. 239 Ste-Marguerite. 283—4

OUVRIERS demandés pour toitures en pentes, aussi journaliers. S'ad. 34 St-Martin.

PATISSIER demandé immédiatement, habitué au travail sur plaque chaude. S'ad. McKeown, 368 St-Antoine. 285-2

PEINTRE de voitures demandé immédiatement, 560 Amherst.

PEINTRES demandés, 4 bons, coin Côte St-Antoine et Harvard, Notre-Dame de Grâce.

PIQUEUR d'habits pour hommes de première capacité, ouvrage continu et bons gages. S'ad. immédiatement à College Brand Clothes Co., Ltd., 42 St-Alexandre. 283-3

PLOMBIER demandé. S'ad. F. Lépine, 319 Workman, Vic. 343. 284-2

PLOMBIER steamfitter sachant sonnétier. Inutile de se présenter sans être compétent, meilleurs gages payés.S'ad. immédiatement, M. Giroux, 235 Jeanne d'Arc.

PLOMBIERS demandés. Inutile de se présenter si on n'est pas compétent. Plus haut salaire payé. Adresse 901 St-Valier, entre 5 et 6 hrs, tél. St-Ls 4516. 285-2

POLISSEURS et vernisseurs et finisseurs de piano demandés et des manières S'ad. à la manufacture de piano Willis, Ste-Thérèse ou bureau-chef, 580 Ste-Catherine O. 283-4

PORTERS

Porters demandés S'ad au bureau de placement, Henry Morgan & Co., Limited. S'ad. à la manufacture de piano Willis, Ste-Thérèse ou bureau-chef, 580 Ste-Catherine O. 283-4

REMBOURREURS et faiseurs de matelas demandés. S'ad. à la barrière de la rue Nolan, usines Angus du C. P. R., entre 8 et 10 a.m. 285-8

HOMMES GARCONS DEMANDES

PRESSEUR couturier demandé, s'ad. Langlois, 826 Ontario Est. 285-2

REPRESENTANT. On demande une personne dans une grande compagnie, pour agir comme représentant, une personne active peut se faire un revenu annuel considérable, sans intervenir dans son travail régulier. Casier 184 La Presse. 283—4

SIX ébénistes demandés, 2 hommes pour machine; 2 pour la scie à débiter et un pour le placage, pour la Gold Medal Furniture Co, Upbridge, Ont. S'ad. Gold Medal Furniture Co., 339 St-Urbain, Montréal. 285-2

STENOGRAPHE demandé jeune homme ou fille, pariant et écrivant couramment l'anglais. S'ad. manufacture de Piano Willis, Ste-Thérèse ou bureau chef 580 Ste-Catherine O, Montréal.

STENOGRAPHE, jeune homme de 17 ou 18 ans, pariant et écrivant les 2 langues, Montreal Motor Sales, 309 rue Universite, Montréal. 283-4

STRIPPERS d'expérience sur carte pour le laine demandés. S'ad. Regent Knitting Mills Ltd., 1202 Blvd St-Laurent, Montréal, Québec. 285-3

TAILLEUR de granit, un marqueur ordinaire ou un finisseur demandé, S'ad. à Coughlin, Monumental Works, Peterboro, Ont. 284-4

TOURNEURS demandés, doivent être expérimentés dans toutes les sortes de travaux au tour. Emploi continu. S'ad. à M. Wight ou M. Lewis, Monarch Electric Co., Limited, St-Lambert, Qué., district de Montréal. 283

MAISONS A LOUER

LOGEMENTS à louer No 868 Mt-Royal Est, 3ème étage, 8 grandes pièces, bien éclairées, avec système, chauffage eau chaude; possession immédiate. S'ad. 872 Mt-Royal Est ou Main 2807. Le soir Rock. 102. 279-6

MAISONS à louer, vernies à neuf, possession immédiate à $8.00, $10.00 et $12, dans toutes les parties de la ville. Appeler Wilfrid Joron, Rockland 1952. 282-26

MAISON bien éclairée, propre, à sous-louer, 5 chambres, chambre de bain, gaz, loyer bas. S'ad. 915 Drolet.

MAISON 5 chambres, électricité, finie bien propre, 8.00 par mois. 198 Bourbonnière, Maisonneuve.

2ME étage à louer, 5 pièces, fixtures électriques; bon marché pour le reste de l'année. S'ad. 6270 ave. Peloquin, Ahuntsic.

LOGEMENT à louer, 1703 St-Laurent, 7 chambres, chauffées, autre logement de 8 chambres, coin St-Laurent et Villeneuve. S'ad. tél. St-Le. 2997. 284—3

BUREAUX A LOUER

BUREAUX à louer, depuis $10.00 par mois, 55 rue St-François-Xavier. S'ad. La Société d'Administration Générale, 35 rue St-Jacques. 277—9

MAGASINS A LOUER

COMMISSAIRES, Place Jacques-Cartier. Magasins, entrepôts, trois étages manufacturiers, bien éclairés, avec eve et élévateur, vingt-cinq, trente et trente-cinq centins le pied. Marcil Trust Company, 180 St-Jacques, Montréal. 70-1,M,Y-n

EPICERIE à louer avec fixtures, 2 places d'écurie, excellente place d'affaires, loyer modéré. S'ad. 899 Demontigny, coin Champlain, E. 4699. 283-4

GRAND magasin à louer, écurie, storage, No 2027 Ontario est, près église Hochelaga, on fournira toutes fixtures pour boucher ou autre commerce, rien à dépenser, place très passante. P. Sauvageau, 2029 Ontario est, tél. Lasalle 2476. 264—26

MAGASIN à louer, 1294 St-Denis, coin Villeneuve, très moderne, grande cave chauffé, prix modéré. M. Dagenais, Rock. 1770. 285-5

MAGASIN à louer, 633 Ontario Est, bon grand magasin, 2 vitrines, plancher bois franc, cave cimentée, chauffée, dans meilleure place d'affaires rue Ontario, loyer très bon marché. S'ad 631 Ontario Est ou téléphonez Las. 1038. 282-5

MAGASIN chauffé, coin Parc et Bernard, loyer $20 par mois. S'ad. 213 Bernard, J. Blanchet. 285-3

QUATRE beaux magasins neufs; aussi salle publique à louer rue Sherbrooke, coin Prud'homme, N.-D. de Grâce. S'ad. 6197 Sherbrooke Ouest. 285-3

ST-DENIS, 1294, coin Villeneuve. Magasin tout neuf, grande cave chauffée, très moderne, prix modéré. M. Dagenais, Rock. 1770. 283—4

2 magasins à louer, rue Bernard, en face église St-George $20 par mois, pour l'hiver. S'ad. Valiquet, 2204 St-Laurent. St-Le. 1526. 6,9

HOTEL A LOUER

Magnifique hôtel situé au centre de la ville, nouvellement construit et très moderne, comprenant 60 pièces, bien éclairées, chauffage à l'eau chaude, système d'éclairage, d'alarme et nettoyage à l'électricité, lavabo dans chaque chambre, bains dans 25 d'icelles, planchers cirés, téléphone dans chaque chambre, ascenseur automatique. S'ad. à Alex. Desmarteau, 50 Notre-Dame Est. Main 5770. 3,5 F

MAGASINS A LOUER

Ontario Est (490) occupation immédiate, loyer modique. Ontario Est (603), occupation immédiate, loyer modique. Ontario Est (634), occupation immédiate, loyer modique. Ontario Est (677) occupation immédiate, loyer modique. Ontario Est (701) occupation immédiate, loyer modique. Ontario Est (870) occupation immédiate, loyer modique. Ontario Est (915) occupation immédiate, loyer modique. Ontario Est (926) occupation immédiate, loyer modique. Ontario Est (1011) occupation immédiate, loyer modique. Ontario Est (1134) occupation immédiate, loyer modique. Ontario Est (1210) occupation immédiate, loyer modique. Ontario Est (1220) occupation immédiate, loyer modique. Parthenais (401) magasin et logement, occupation immédiate, loyer modique. Jones & Findlay, Limited, 241 Notre-Dame ouest. Tél. Main 1907. Le soir s'ad. à M. Allen Rockland 2613. 282-6 F

MAISONS MEUBLEES A LOUER

RUE SHERBROOKE O., 709—A louer, bien meublé, 14 pièces et soubassement, 4 chambres de bain et cabinets, bunanderie, "vacuum cleaner", garde-manger, "2 cold storages" dépense, monte-plate, "linen chutes", téléphones intérieurs, tubes acoustiques, eau chaude et froide des robinets dans chaque chambre; loyer $200 par mois à un locataire respons; le Pour permis s'adresser à Marcil Trust Company, 180 St-Jacques Main 3791. 282-15

A LOUER

A LOUER, local commercial, deuxième et troisième étages, centrals, chauffés, élévateur, 308 Craig Ouest. S'ad. Lighthall & Harwood, 306, Edifice Banque Québec. 284-12

BOUTIQUE de barbier à louer de 3 chaises, coin Parc et Bernard, dans un magasin de tabac occupé par J. Blanchet ,213 Bernard. 285-3

ECURIE à louer, près Mt-Royal, deux places, logement six appartements, gaz, bain, etc. St-Le 7620. 285-2

AUTOMOBILES A LOUER

Au Montreal Auto Livery, 184 Berri, 8 touring et limousine Packard à louer, prix modéré. A. Goudron, propriétaire. Est 4363. 148-312

BONNE touring Withe, cinq places, à louer mariages, baptêmes, promenades, etc., prix modérés. Tél. Lasalle 455. 283—26

COTTAGES A LOUER

A LOUER, cottage situé 94 Lagauchetière Est, 6 appartements, bain, w.c., et cave. S'ad. L. Larue, 153 St-Paul Est, Main 9829. 280-6

BICYCLES A LOUER

$1.00 toute la journée de samedi jusqu'à lundi, demi-journée, 25c. Aussi Smith Motor Wheel. Bicycles à vendre $22.50 et plus. Smyth's, 310-312 rue Université. Up. 1249. 281—26

ON DEMANDE A LOUER

DEMANDE à louer maison meublée, 8 appartements, moderne, cave cimentée, très belle localité, avec option d'acheter. Ecrire Casier 256 La Presse. 265-25

DEMOISELLE desire avoir une maison pour le chauffage cet hiver. Ecrire M. P. (modiste), 358 Ontario Est.

ON DEMANDE à louer 10,000 à 20,000 pieds de plancher pour établir une manufacture comportant des machines pesantes. Endroit d'où le transport soit facile près vote d'évitement de chemin de fer si possible. Ecrire à Boîte 182, la "Presse". 284-3

ON demande à louer plain-pied 5 à 6 pièces chauffées dans Outremont, ou Annexe seulement. Ecrire de suite casier 216 la Presse. 283-4

ON DEMANDE à louer endroit pour être converti en poulailler, S'ad. 582 Papineau.

COMBUSTIBLES A VENDRE

BOIS pour allumer le poêle, pour tout le monde, 2.25; bois franc scié, 3.25; blocs de moulins, 2.00 la charge; tourbe. Main 452. J.-C. MacDiarmid, 402 William. 199—78

BOIS pour allumer le poêle, pour tout le monde, 2.25; bois franc scié, 3.25; blocs de moulins, 2.00 al charge; tourbe. Main 452. J.-C. MacDiarmid, 402 William. 278-26

DIAMANTS

A SACRIFICE. Beaux diamants vendus à 50% de leurs valeurs. Chance exceptionnelle. J.-Arthur Langelier, chambre 55, Ed. Dandurand. 282-6

POINTS D'OURLETS

TRAVAUX de points d'ourlet, le meilleur point d'ourlet 10c la verge, sur n'importe quel tissu, M. F. Cahill & Co., 647 Ste-Catherine Ouest, Up 1360. 278-26

MATERIAUX DE CONSTRUCTION

BONNE brique, pierre, portes et châssis, sur le chantier, 38 St-Urbain. J. Rochon, démolisseur, 1232 St-Denis, St-Le 5541. 282-2

MODES

OFFRE spéciale cette semaine. Chapeaux garnis, formes, garnitures de tous genres; spécialité chapeaux de deuil. Nouveautés en nos créations. Palais des Modes, 159 Ste-Catherine Est. 284-3

MALADIES CHRONIQUES

Rhumatisme, maladies vénériennes, peau, sang, jambes, pieds, eczéma, ulcères, varices, plaies, assainissement du sang, faiblesse générale, âge critique, maladies des femmes, filles, palpitations du coeur, paralysie, dyspepsie, asthme, bronchite, catarrhe, tuberculose, vessie, rognons, hémorroïdes, ver solitaire. Traitements scientifiques infaillibles. Guérison immédiate garantie par Docteur Spécialiste Belge; consultations gratuites. Institut Médical Moderne, 1343 St-Denis. 266-26

REPARATIONS

A REFAIRE, matelas solides, remboursés, polis meubles à ordre, emballage, 40 ans d'expérience. Rolland Bedding Co., 907 Henri-Julien. St-Le 9198. 282-26

ROGNONS ET VESSIE

INSTITUT ELECTRA - THERAPIQUE de Z. Brabant. Guérisons de la Paralysie, Dyspepsie, Tuberculose, Hémorroïdes, Rhumatisme, Maladies des rognons et de la Vessie, Maladies vénériennes réputées incurables, une spécialité, guéries par l'électricité et remèdes végétaux. Z. Brabant, 211 Ste-Catherine Est. Tél. Est 1424. 280-6

VER SOLITAIRE—TUMEUR

A LA MAISON de confiance, Mme Houveux, herboriste française, 906 Ste-Catherine est, entre Champlain et Papineau garantit expulser infailliblement le ver solitaire en 1 heure, guérit toutes excroissances de chair et maladies chroniques sans exceptions. Consultations gratuites. 283-6

PERDU

A ETE laissé à bord des chars de la rue Notre-Dame ce matin, une sacoche en cuir contenant une montre or, $12.00 et quelque monnaie, 3 transferts et 4 billets de cher, une clef, etc. Prière de remettre au bureau des chars à Hochelaga.

PERDUE Bague en diamant solitaire, sur rue Ste-Catherine entre l'avenue Lels et la Place Bienuheim, Westmount. Veuillez rapporter à 4606 Ste-Catherine O. Récompense. 285-2

PERDU, Trousseau de clefs. Celui qui les trouvera voudra bien les retourner à 939 rue Wellington et recevoir récompense.

PERDU, porte-monnaie, contenant environ $4.50, perdu à Vinuville aux alentours de 2e et 3e avenues. Récompense promise à quiconque l'ayant trouvé voudra bien le rapporter à 217, 2e avenue.

PERDU livret banque d'Epargne No 5902 rue Ontario, de Plessis à Saint-Denis, Visitation de Sainte-Catherine à Ontario, sans valeur. Retournez 714 Ontario Est.

PERDU, un empiècement (yoke) rose au crochet pas tout à fait fini. Prière de le rapporter à 460 Marquette. Récompense.

PERDUE mercredi soir du théâtre National au coin de la rue Maisonneuve et Ste-Catherine, une épingle pour dame. Récompense à 834 Ste-Catherine Est.

PERDU tour de cou fourrure noire, dans l'Hôtel Windsor ou voisinage, jeudi soir vers 6 hrs. Récompense, 196 Peel.

PERDU mercredi après-midi au théâtre Canadien-Français, porte-monnaie avec $8.00 et quelques monnaies et une clef, remettre à 1255 St-Hubert, Mme Wilson.

GROSSE-GORGE

GUERISON du goitre (grosse-gorge) assurée sans opération ni douleur, traitement simple et facile. Pour informations écrire boîte 7024, Montréal. 128-312

DIVERS

A CAUSE d'un voeu qu'elle a fait une dame indique gratuitement à toutes personne souffrant de la terrible vaquerie un remède merveilleux qui a réussi à débarrasser nombre de personnes comme par miracle. Ecrire Mme L., 682 St-Hubert. 281—6

A. LEDUC, boucher, coin Drolet et Villeneuve, St-Louis 623. Steak ronde, rôti et Sirloin 17c; lard salé par 10 lbs $1.75; 50 seaux bonne graisse, $3.05; steak haut côté et rôti 11 et 12½c; 3 lbs boudin et saucisse, 3 lbs 25; patates, 30c qt.; rôti porc frais trimmé 19 et 20c; jambon, 21 et 12½; beurre crémerie 39c, par 5 lbs 38c; agneau devant, 14 et 15c. 284-2

BAIN, massage, traitement des pieds par femme de couleur distinguée; jour et soir. 303 Ontario O., passé ave. Union, Up. 1771. 285-2

HOPITAL privé, Madame R. Poulin, sage femme diplômée du Collège de Médecine de Montréal, pension spéciale pour dame, strictement privée. 249 Montcalm, Est 5122. 282—5

HOPITAL privé pour les malades, prix modéré. Mme F. Boisvert, 2174 St-André, près De Fleurimont, St-Louis 5490. 285-2

LA DEMOISELLE qui a laissé une petite valise au 278 Clarke est priée de venir la chercher dans les 3 jours, après ce délai elle sera vendue pour acquitter.

LE PIANO qui a été tiré à la sale Minto, le 5 octobre, No 126 gagnant. Prière de venir réclamer, 291 St-André.

MADAME YSOLDA, établissement de massage, bains de vapeur et électriques; assistantes françaises et espagnoles, 55 Drummond, entre Ste-Catherine et Dorchester. Up 5846. 282-6

UN MONSIEUR indique gratuitement à toute personne souffrant de rhumatismes, douleurs, reins, un remède non connu et merveilleux qui l'a guéri lui-même en peu de temps. Ceci est la conséquence d'un voeu. Ecrire Boîte 66 Station N., Montréal. 278-9

AUTOMOBILES A VENDRE

AUTOMOBILE Ford touring, modèle 1915, carrosserie 1914. S'ad. Canada Garage, 1012 Marie-Anne Est, angle Papineau. 283-6

AUTOMOBILE Hudson, 33-12 en parfait ordre équipement complet. Tél. St-Louis 4568. 284-2

AUTOMOBILE tourisme tout à fait neuve, vendra pour tiers de sa valeur. S'ad. Jos. Deschatelets, 3890 rue Lajeunesse. St-Louis 4436. 284-3

AUTOMOBILE Ford touring 1914, en parfait ordre, peinturé à neuf, pour $275. S'ad. 588 Lasalle, Maisonneuve. 285-2

AUTOMOBILE 7 places en parfait ordre, à bas prix. S'ad. 865 Bordeaux. 285-2

AUTOMOBILE Wolfely touring, 7 places, 40 forces Claxon, pneus neufs, avec équipement complet. E. Martineau, 217 Nicolet. 285-2

BAIN & PRINGLE, 114 Bleury, experts en radiateurs; radiateurs, lampes, gas-de-boue et carrosserie d'auto réparées et faites sur commande. Main 1739. 262-26

CAMION de livraison Studdart Dayton 45 forces, en parfait état de marche, très puissant, bons pneus, magneto Bosch, carburateur Echebler. Forte capacité. Une aubaine à 1450. Automobile Exchange, 973-977 St-Denis.

COUPE Cadillac, modèle 1913. Lumière et démarreur électrique en parfait ordre, pneus en parfaites conditions. Prix $1400.00 169 Bloomfield. Rockland 1238. 285-2

FORD de tourisme venant d'être réparé, en parfait état sous tous rapports, bons pneus, lumière électrique, amortisseurs de chocs, etc. Prix $375. St-Denis Automobile Exchange, 973-977 St-Denis.

GARAGE et storage pour automobile à $3 par mois ou $10 pour l'hiver. Pour garage chauffé, retenez votre place maintenant. Nous faisons aussi réparage de toutes machines, ouvrage garanti. E. Pharand, 2217 St-Laurent. 283-6

LAUZIER à vendre, aussi E.M.F., parfait ordre, réparations générales de tous genres d'automobiles garanties. National Auto Supply, 1787 St-Laurent. St-Louis 5817. 272—25

MAGNIFIQUE automobile de 7 places, modèle 1915, avec démarreur électrique, etc. Aucune offre raisonnable refusée. 387 St-Hubert. Est 1147. 284-3

McLAUGHLIN-BUICK $150, runabout à 2 cylindres, 22 forces, en bon état, très fort et rapide. Pourrait être transformé en un bon camion de livraison. St-Denis Automobile Exchange, 973-977 St-Denis.

OVERLAND de tourisme 83, modèle de 1916, le plus nouveau modèle, en parfait état. S'ad. à Willys-Overland Limited, 5 avenue du Parc. 285-2

OVERLAND de tourisme 86, modèle 1916, à sept places, employé seulement pour fins de démonstration. Splendide occasion de se procurer un auto à la mode. S'ad. à Willys-Overland Limited, 5 avenue du Parc, M. Pontbriand. 285-2

POPE Hartford, 6 cylindres, bien propre, prendra petit machine 2 places échange ou vendra bonnes conditions. 322 Addington, Westmount 6739. 283-3

BARGAINS EXCEPTIONNELS

Henderson Roadster, 40 c.v., 3 passagers très confortable, dernier style. Prix exceptionnellement bas à $400. Warren, 40 c.v., 5 passagers, $500. Keeton 48, démarreur et lumière électriques, $450. Studebaker, 35 c.v., 7 passagers, démarreur et lumière électriques, remis à neuf, $450. Studebaker, 4 cylindres, 30 c.v. Modèle 1914, $200. Studebaker, 4 cylindres, 30 c.v. Modèle 1915, 5 passagers, démarreur et lumière électriques. Prix $525. Et plusieurs autres marques très avantageusement connues à des prix variant de $250 et plus. Legaré Gadbois Automobile Limited, 471 Place Phillips, Uptown 8127 ou 180 rue Amherst. Est 6012. 284-2 F

AUTOMOBILES A VENDRE

RUNABOUT Ford. Ford à 5 places, camion Ford, camion Franklin, auto de courses, plates, aquavurissement du sang, faiblesse générale, âge critique, maladies des femmes, filles, palpitations du coeur, paralysie, dyspepsie, asthme, bronchite, catarrhe, tuberculose, vessie, rognons, hémorroïdes, ver solitaire. Traitements scientifiques infaillibles. Guérison immédiate garantie par Docteur Spécialiste Belge; consultations gratuites. Institut Médical Moderne, 1343 St-Denis. 266-26

RUNABOUT à vendre, bon marché. S'ad. Montreal Fire Proof Garage, 61 Amherst St. Demandez H. Lamoureux. 285-2

TOURING FORD 1916, ayant fait 700 ou 800 milles seulement, meilleur que neuf, $75.00 d'accessoires extra, vendra pour $400 seulement. Girdwood Lamb Motor Ltd., 973 Ste-Catherine ouest. 284-3

DEMONSTRATEURS

Studebaker 4 cylindres 40 c.v. 7 passagers, démarreur et lumière électriques, couleurs assorties, $1000. Studebaker, 6 cyl. 50 c.v., 7 pass., démarreur et lumière électriques, couleurs assorties, $1100. Et plusieurs autres marques avec équipement électrique, remis à neuf. Prix variant de $400 en montant. Legaré Gadbois Automobile Limited, 471 Place Phillips. Uptown 8127 et 180 Amherst. Est 6012. 284-3 F

DOMINION AUTO SCHOOL

Les propriétaires et les conducteurs d'automobiles sont très souvent appelés à trouver ou à réparer les dérangements de leurs automobiles, motocyclettes, moteurs de marine ou stationnaires. Pouvez-vous y voir? La Dominion Automobile School renseigne ladessus, de sorte que vous serez en position de remédier à ces dérangements. N'oubliez pas qu'ils peuvent se produire sur la route, loin d'un atelier de réparations. Ecrivez pour avoir des renseignements sans frais. Dominion Automobile School, 928 rue Ste-Catherine ouest, angle Fort. 285-10 F

LISTE D'OCCASIONS D'OCTOBRE

Notre liste d'occasions en fait d'autos de tourisme, roulières, camions, limousine E.T.C. usagés est prête. Vous serez surpris du bas prix auquel vous pouvez acheter un bon auto. Ecrivez pour avoir cette liste ou venez en personne. Nos salles de ventes regorgent de superbes automobiles. Nous ne vendons que des autos à quatre et six cylindres seulement, et des modèles pas plus anciens que ceux de 1912 et nous avons à offrir aussi des modèles de 1916 même, parfaitement réparés, peinturés et mis au point; quelques-uns avec démarreur et lumières électriques. Vous y gagnerez à venir nous voir. Si cette offre vous intéresse, venez ou écrivez aujourd'hui même. Les bas prix au comptant prédominent, mais des termes faciles peuvent être arrangés. Automobile Clearing House Ltd., 1111-13-15 rue Sainte-Catherine ouest. 285-10 F

A VENDRE

A CEUX qui désirent acheter du foin de 1ère ou 2ième qualité, à prix défiant toute compétition, adressez-vous au Dr J. O. Cartier, Acton-Vale. 281-2

AMEUBLEMENT, 6 pièces meublées, suite de bail, chambres bien louées, peu de loyer, place idéale, départ Europe. 417 Dorchester Est. 284-3

AMEUBLEMENT complet de 9 pièces valant $150, à vendre à grand sacrifice pour cause de mortalité. S'ad. 135 rue Craig Est. 285-6

A VENDRE, meubles et poêles neufs ou d'occasion, aussi façons échange et réparations. J.-B. Paquin, 186 Maisonneuve Est 4071. 203-312

A VENDRE Fournaise à eau chaude Daisy No 3, double grille, en parfait ordre. 245 avenue Outremont. 285-2

A VENDRE, belles installations de fixtures électriques, au prix de la manufacture, pour samedi et lundi, aussi plusieurs lampes portatives. Barbeau & Co., 70 carré Victoria. 285-2

"BACON SLICER" de seconde main mais aussi bon qu'un neuf, à $50 en bas du prix d'une machine neuve. Venez le voir ou écrivez à Casier St-Paul Est, poste du marché Bonsecours. 285-6

BALANCES "TOLEDO". Sans ressorts. Pesée honnête. Balances neuves et de seconde main; termes faciles. Bureau, 55 Notre-Dame Est. 269-26

BEAUX poteaux à clôture en cèdre 7 et 8 pieds longueur, délivrés aux chars pour $60 l'cent ou à réparer les dérangements de leurs automobiles, motocyclettes, moteurs de marine ou stationnaires. Pouvez-vous y voir? La Dominion Automobile School renseigne ladessus, de sorte que vous serez en position de remédier à ces dérangements. N'oubliez pas qu'ils peuvent se produire sur la route, loin d'un atelier de réparations. Ecrivez pour avoir des renseignements sans frais. Dominion Automobile School, 928 rue Ste-Catherine ouest, angle Fort. 285-10 F

CAISSES enregistrees "National" seconde main garanties en parfait ordre, réparations et accessoires. Agences Blackwell et Landry Limitée, 4 St-Lawrence. Main 4357. 266-26

CHIEN et chienne Deer Hound, pure race, 3 ans, prix $25.00 le couple. S'ad. Moïse Laframboise, tanneur, Ste-Scholastique. 284-4

COSTUME de dames, manteau de seal avec bordure de castor et robe de soie, carrosse de bébé. 467A Chemin Sainte, Urbain.

FIXTURES électrique pour 7 chambres, fil complet, garanti, $7.00. Ouvert 8.30 a.m., à 9.30 p.m. Uptown 4556. 314 Ste-Catherine Ouest. 281-26

GLACIERE patentée, mesurant 6' par 8' par 10', Aussi bonne qu'une neuve. A vendre à bon marché chez Wolf Sayer & Heller Inc., 76 est, rue St-Paul. 285—6

GRAMOPHONE d'occasion à vendre à bon marché, aussi quantité de records en bloc ou séparément. 709 Craig Est. 281-6

GRAMOPHONE cabinet acajou à vendre bon marché, a coûté $125, doit être vendu. S'ad. 1911 St-Laurent, coin Laurier.

GRAMOPHONE cabinet acajou, presque neuf avec records, vendra à grand sacrifice pour premier acheteur avec comptant, départ, visite en tout temps d'ici lundi. 2279 Waverly. 282-3

GRAMOPHONE, Victrola avec 30 selections, bon marché. S'ad. 422 Richmond. 285-2

GRAFONOLA Columbia avec dispositif pour le contrôle de la sonorité, ainsi que douze morceaux, 6 records doubles, $25.10 à termes faciles. Layton Bros., 550 rue Sainte-Catherine Ouest. 6,10

HABITS militaires, 100 bons pantalons, 75c à $1; 75 bons gros capots gris fer, $2.50 à $3.50. 310 Boyer. 280-6

LES glacières Eureka sont meilleures que toutes les autres parce qu'elles donnent plus de froid avec moins de dépense possible pour la glace. En vente chez Wolf Sayer & Heller Inc., 76 est, rue St-Paul, téléphone Main 8117. 285—6

MACHINES à coudre $5.00 en montant, garantie bon ordre, pouvant être essayée. Aussi toutes sortes de machines neuves, conditions faciles, livraison gratuite. 612 Notre-Dame O. 285-2

MAGNIFIQUE couchette en cuivre au complet, bureau toilette, chiffonnier en chêne, vendra séparément, si désiré. S'ad. dimanche ou soir, 284 Prince Arthur.

MEUBLES à vendre, aussi un piano cottage presque neuf, le tout ensemble ou séparément. 423 avenue Mont-Royal. St-Louis 6441. 284—3

MOULINS à café électriques et machines électriques pour hacher la viande. Une grande variété et à des prix très bas. En vente chez Wolf Sayer & Heller Inc., 76 est, rue St-Paul. 285—6

NOUS AVONS plusieurs meubles de maison quelque peu usagés, pris en échange pour marchandises nouvelles. Très bon marché. Whitaker's 2120 boulevard St-Laurent. St-Louis 9191. 279-26

POÊLES fonte et acier, fournaises. Réparations générales de poêles. Echangerons vieux poêles. M. Robert Cie, 618 Mt-Royal E. St-Lo 162. 268-26

SET de salle à dîner en acajou, bon marché. S'ad. 1070 Laurier O, près Ave du Parc. 285-2

CHEVAUX, VOITURES, HARNAIS

AGRES, jument noire, 9 ans, saine, 1100 livres, trottant 2.50 m., vaut, coûté $325, boghei piano-box, par Bonhomme, presque neuf, ayant coûté $225, attelage de 1ère classe. Le tout à bon marché, cause de maladie. S'ad. 34 Lagauchetière Est. Est 749. Est 6639. 285—6

A VENDRE à sacrifice 3 bons chevaux de livraison, S'ad. aux écuries Stanford Ltd, M. A. Laberge, 321 rue Richmond. 284—2

A VENDRE bargain, 5 chevaux récemment arrivés de la campagne, aussi bon cheval 7 ans, 1200 lbs garanti, $80, aussi beau cheval blanc, pur 1250 lbs, sans défaut. 98 Mt-Royal Est, St-Le. 1740. 285-2

BELLE jument, 8 ans, bien saine, garantie, pesant 1200, prix $90; cheval trotteur, 9 ans, vendra $150. 874 Demontigny. 284-2

CHEVAL de route garanti sous tous rapports, boghei sur rubber tire, presque neuf et attelage pour le tout, $125, ou séparément. 2851 St-Laurent. 284-3

CHEVAL 1100 livres, pas de défauts. S'ad. Brunet, boucher, 285 Duluth Est.

CHEVAL 1000 livres, $45.00. S'ad, M. Morin, marchand, 428 Rachel.

CHEVAL brun sain, sans défaut, gros train, à l'essai, pesanteur 1150, 8 ans, $70.00; 335 Amherst. Est 1164.

JOLI poney de selle mexicain, sain et doux, 825 lbs. 597 Montcalm, Est 1469. 284-3

JUMENT rouge, 6 ans, pesant 1200, garantie n'en ayant pas besoin, bonnes conditions. S'ad. 211 Desjardins, Maisonneuve.

JUMENT 1050, 5 ans, saine, autre cheval 5 ans, 1100, $80 et $110. Entrepreneur peintre, 539 Rachel, près Christophe-Colomb.

LORRIE double et simple, jobbing express, express d'épicerie, plusieurs tombereaux, attelages double et simple, 617 Albert. 282-5

CHEVAUX, VOITURES, HARNAIS

2 magnifiques chevaux, 1150 et 1200, 5 et 6 ans, pas défauts. S'ad. au marchand de beurre, 501 Rachel, près Boyer.

2 express couverts à vendre, un avec bobs-sleighs, en bon ordre. A. E. Chaput, 239 Lagauchetière Ouest. 285-2

BICYCLES A VENDRE

BICYCLE de seconde main, prix modéré, cause abandon des affaires, aussi pour $75, accessoires, vrai bargain pour prompt acheteur. 1321 Demontigny. 284-2

MOTOCYCLETTE Indian, 3 vitesses, système électrique avec dynamo, garantie sous tous rapports. S'adresser à 242 Ste-Catherine Est. 285-2

CHEVAUX TONDUS

ALLEZ faire clipper vos chevaux à l'électricité en 30 minutes. Spécialité, clippage de chiens; ouvre à garanti. Ed. Boisvert, 540 Amherst. Est 1306 267-26

FOURRURES A VENDRE

A 50%. Parure renard naturel $15.00. Collerette et manchon vison $90.00. Manteau mouton Perse $60.00, pleine peau $100.00, nearseal, 753 St-Denis. Est 5220. 269—25

BEAU manteau, set en hermine, $58.00; collerette, manchon vison, $120; parure renard naturel, $18; peau loutre, $60. 512 Amherst. 268-26

BEAU manteau mouton de Perse, $150 pour $60, longueur 44, buste 38, demi-ajusté, 1550 Bordeaux, le soir jusqu'à 9 hrs et avant-midi. 284-2

FOURRURES à vendre—S. Davis & Co. courtiers de douane, 320 St-Paul ouest, offrent au-dessous des prix du gros une magnifique collection de manteaux de fourrure et parures de fourrure, etc., de qualité, style et confection hors ligne. Ouvert tous les jours, samedi après-midi compris 281-6

CHANCE exceptionnelle de meubles de ménage à vendre à sacrifice, cause mortalité, comprenant set salon acajou, set salle à manger en chêne, set de chambre acajou, couchette en cuivre, chaise berçante en acajou, grand miroir, tapis velours, préarts; poêle à gaz, piano cottage, etc. S'ad. 380 Garnier. St-Le 2407. 285-2

MANTEAU de mouton de Perse, dernier modèle, à sacrifice, aussi réparage de fourrures, donnant satisfaction. 1763 Cartier. 284—2

MANTEAUX mouton, 2 manchons en vison, collerette, oiseau paradis noir, robe de toilette rose et blanc, 507 Roy E. 2847.

TROIS échantillons, collerettes vison 125.00 pour 50.00, manteaux mouton toutes longueurs et largeurs réduits à 20 p.c. Gros lot d'étoles 6.00 à 12.00 pour 3.25. R. Marks, 199 Craig Est. Est 5388. 283-8

VENTE et réparations de fourrures et ouvrage de première classe, satisfaction garantie. Prix modérés. O. Legendre et Cie, 434 Rachel. Tél. St-Louis 4217. 281—6

VISON

Le vison, une des fourrures les plus durables, est exceptionnellement bon marché actuellement. Venez faire votre choix parmi nos nouveaux modèles et profitez de nos prix d'été. Cummings & Cummings, 105 rue St-Paul, coin St-Sulpice. Tél. Main 7545. 2,6 F

MANTEAUX MOUTON DE PERSE

Le plus beau choix des plus splendides manteaux de Perse, faits de peaux entières dans les styles les plus nouveaux, à $150 et plus. Magnifique assortiment de vison et autres fourrures de haute qualité à prix raisonnables. Une visite est sollicitée. F.-L.-A. Lalebvre et Cie, angle Saint-Paul et Saint-Laurent. 281-5 F

CHALOUPES, YACHTS, MOTEURS

A VENDRE, yacht à gazoline, 3 cylindres $80; chaloupe à gazoline $40, 25 pieds, neuf. Longue-Pointe. 283-4

A VENDRE Blue-Peter III, croiseur, lunch, avec cabine. Dimensions 35 pieds de longueur x 6 pieds de largeur, profondeur 3½ pieds. Engin Sterling B 2, 35 x 50 H.P., 4 cylindres. Mentionnez vos conditions à casier 191 La Presse. 284-3

PIANOS, ORGUES A VENDRE

AVIS SPECIAL. Nous avons quelques valeurs extraordinaires en fait de pianos et de pianos automatiques que nous offrons à grand sacrifice, pour cause de changements de conditions faciles. Cela vous palera de les voir. Gervais et Hutchins, 582 rue Ste-Catherine Ouest, entre les rues Drummond et de la Montagne. Ouvert le soir. 29,2,4,6

BON PIANO style Mission, tout neuf, un cri d'usage dans une famille sans enfants, vendra bon marché pour argent comptant. 175 Plessis.

CHANCE extraordinaire, piano cottage Lindsay, presque neuf, avec toutes les améliorations, à coûté $450, à vendre $230, bon à conditions faciles.

EXTRA chance, piano Newcombe de Toronto, a coûté $350, à vendre $100 à un prompt acheteur. S'adresser 1286 St-André. 284-3

MAGNIFIQUE piano cottage, style Louis acajou, neuf, pris en échange d'un terrain, 4 jours, 1493 St-Hubert, plus haut Mont-Royal. 284—3

PIANO droit, riche caisse acajou, cordes cuivrées, garanti 10 ans, acheté 28 juillet 1916, payé 350.00 comptant, vendra grand sacrifice, Mortalité, départ, faut vendre. Chance extraordinaire, 264 Vitalien. 282-4

PIANO d'occasion. Piano automatique, belle caisse, beau son, une occasion exceptionnelle, accordera des conditions de paiement rapproché à une personne solvable. 113 Mont-Royal ouest. 284—2

PIANO droit, riche caisse acajou, cordes cuivrées, garanti 10 ans, acheté 28 juillet 1916, payé 350.00 comptant, vendra grand sacrifice. Mortalité, départ, faut vendre. Chance extraordinaire. 423 avenue Mont-Royal. St-Louis 6441. 284—3

PIANO droit acajou, 1 an d'usage, tout première classe, a coûté $400, vendra bon marché. 854 St-Valier. 284-3

PIANO acajou, dernier modèle, 6 mois d'usage, tout première classe, a coûté $400, vendra bon marché. S'ad. 652 Mentana, près Mont-Royal. 284-3

PIANO cottage Howard, cabinet concert de Chicago, pris pour dette, a coûté $425, vendra $145. 429 avenue Mont-Royal. 284—3

PIANO automatique échantillon, dernier modèle, 88 notes, fabrication de première classe pour $565.00 comptant, légère augmentation sur paiements à terme. Prix régulier du détail $675.00; aussi plusieurs autres occasions. Gervais et Hutchins, 582 rue Ste-Catherine Ouest. Ouvert le soir. 29,2,4,6

PIANO CARRE à queue Steinway & Sons, riche caisse en palissandre. Cadre tout en fer, mécanisme parfait. Sonorité splendide. A coûté $700.00. Prix de la vente pour cause de réparation, $125. Layton Bros., 550 rue Sainte-Catherine Ouest. 6,11

PIANO Cabinet Grand, échantillon neuf, riche caisse en acajou, 7 1-3 octaves, cadre renforcé tout en métal, très belle sonorité. Occasion spéciale à $190.00. Layton Bros., 550 rue Sainte-Catherine ouest. 6,7,10

PIANO pour commençants, caisse en palissandre, cadre en fer, belle sonorité et bon mécanisme. Seulement $85.00. Payables $5.00 comptant et $3.00 par mois. Layton Bros., 550 rue Sainte-Catherine-Ouest.

TRES beau et bon piano cottage, acajou, 7 octaves, avec tabouret, seulement $50 à un prompt acheteur. 470 avenue Mont-Royal est. 284—3

2 OCCASIONS en fait de pianistes automatiques, $75.00 pour un Pianola de $325.00, en bonne condition. $85.00 pour un Pianola de $350, qui est comme neuf avec banc et valeur de $10.00 en musique, comptant ou à conditions faciles. Gervais et Hutchins, 582 rue Ste-Catherine Ouest, ouvert le soir. 29,2,4,6

COMMERCE A VENDRE

A VENDRE. Clos bois et charbon, grain et foin, quartier Papineau, gros chiffre d'affaire par année; on accepterai un peu de comptant et balance de prix vente sur première hypothèque. S'ad. Ph. Gougeon, 1023A St-Antoine, St-Henri. Tél. Wmt. 4358. 285-2

CLOS bois, charbon, avec grand terrain, coin Charlevoix et St-Patrick, maison, magasin 2 logements, bonnes conditions. Jos. Gagnon, 829 Charlevoix. 281-6

EPICERIE à vendre No 2356 St-André, coin Bellechasse, loyer $25.00 par mois, logement compris. 283-4

EPICERIE licenciée à vendre, faisant affaires au comptant seulement, loyer bas, stock frais, bonne place pour hommes actifs. S'ad. 788 Bordeaux, coin Evanturel. 282—5

EPICERIE restaurant faisant bonnes affaires, stock frais avec logement sur même plancher à vendre en block ou par inventaire. S'ad. 333 Chambord. Tél. St-Louis 3046. 284-3

EPICERIE non licenciée, très bonne place d'affaires, vendra par inventaire, aucun échange considéré. S'ad. Alex. Goulet, 798 Mentana. St-Louis 2564. 284-3

EPICERIE non licenciée, un coin, bon site d'affaires, pas de crédit, stock frais, vendra à grand sacrifice à prompt acheteur. 620 Parc Lafontaine. 284-3

EPICERIE licenciée faisant bonnes affaires, pas de crédit, $350 à $400 par semaine. S'ad. 600 Lafontaine, Maisonneuve. 284-3

COMMERCE A VENDRE

EPICERIE licenciée à vendre. S'ad. 206 Amherst. 285-2

ETAL de boucher à vendre, bon coin commercial; établi depuis longtemps; loyer $20.00 par mois. S'ad. Ph.

L'HONORABLE M. ROGERS ET LE JUGE GALT

Le ministre des travaux publics s'applique à justifier son attitude, à Winnipeg.

LE TEXTE DE LA LOI

(Spécial à La PRESSE)

Ottawa, 6—Pour se justifier d'avoir critiqué l'honorable juge Galt, à Winnipeg et de l'avoir blâmé d'avoir accepté des honoraires pour siéger comme président d'une "commission royale", l'honorable Robert Rogers vient de publier une déclaration où il dit que son attitude est basée sur celle qui a déjà été prise par le parlement, au sujet de la même question.

Il relate d'abord, dans ce plaidoyer, le texte de la loi :

"Aucun juge ci-dessus mentionné ne devra, soit directement, soit indirectement, comme directeur ou gérant de toute corporation publique ou maison de commerce, ou en quelque autre qualité que ce soit, se livrer à aucune occupation ou affaire autre que ses devoirs judiciaires ; mais chaque tel juge devra se consacrer exclusivement à ces devoirs judiciaires."

Sir George Foster avait demandé au ministre de la justice, alors sir Charles Fitzpatrick, en 1906, ce que signifiait ce texte et lui avait, notamment, demandé, si la clause, qui constituait un amendement nouveau, empêcherait les juges de présider les commissions d'enquête. Sir Charles Fitzpatrick avait répondu ce qui suit :

"Cet amendement à la loi concernant les juges constituera un avis non équivoque que les juges ne doivent pas être employés en rapport avec les commissions, excepté quand il est très important, dans l'intérêt du public, qu'ils soient ainsi employés. Je crois que moins un juge s'occupe des matières qui ne sont pas absolument dans la limite de ses devoirs judiciaires, mieux c'est pour lui et pour la dignité du banc. J'irai même plus loin et je dirai que j'ai des doutes très sérieux sur la constitutionnalité de telles nominations."

UNE GROSSE TRANSACTION

La vente des propriétés de la succession de feu l'honorable Geo.-W. Stephens, autorisé par l'administrateur M. John Hide, eut lieu hier, aux bureaux de la maison Browne. M. Fitz-James-E. Browne donna d'abord les termes de vente et commença la vente. Les lots 78 et 79 de la rue Saint-Antoine furent vendus à 25 cents du pied. Le site manufacturier des lots 21 à 29, c'est-à-dire 214,000 pieds carrés, rapportèrent $96,464.16.

LE "FRANCONIA" A ETE COULE PAR UN SOUS-MARIN BOCHE

Londres, 6.—L'amirauté annonce que le navire Franconia de la ligne Cunard, proposé au transport, a été coulé par un sous-marin ennemi, dans la mer Méditerranée. D'après les derniers rapports le Franconia était employé comme vaisseau de transport anglais. Il avait un tonnage de 18,160 tonnes et avait été construit en 1910. Il avait 625 pieds de long et 72 pieds de largeur et un déplacement de 25,000 tonnes. Lors de sa construction, il était considéré comme un des meilleurs navires de la ligne Cunard. Les derniers rapports reçus du Franconia sont en date du 15 juin 1915, alors qu'il était utilisé au transport des troupes anglaises aux Dardanelles.

CONGE A QUEBEC LE 16 OCTOBRE

(Du correspondant de la PRESSE)

Québec, 6. — L'association des marchands-détailleurs de Québec a décidé de se rendre à la demande du comité général des fêtes du troisième centenaire de l'établissement de la foi au Canada. Les membres de cette association consentent à fermer les portes de leurs magasins, le 16 octobre, jour de l'inauguration du monument de la foi.

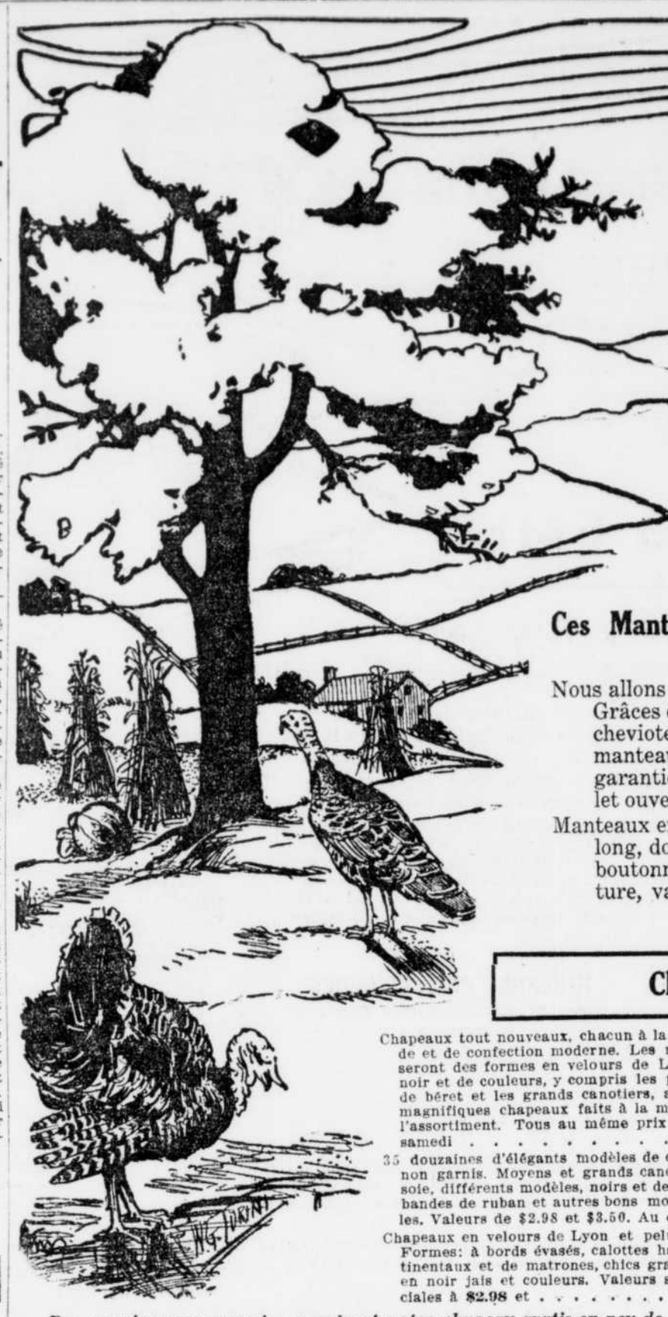

Suggestions pour la Fête d'Actions de Grâces Offertes

Par ALMY'S LIMITED

Votre Toilette de Fête Accentuera Beaucoup les Plaisirs de la Journée

Ces Manteaux donnent une Idée des Nouveautés de cet Automne

Nous allons faire une vente spéciale pour le jour de la Fête d'Actions de Grâces de manteaux et costumes pour dames. Costumes en serge et cheviotes, dans les couleurs si recherchées de noir, marine, etc. Les manteaux sont pour la plupart d'une longueur de 36 pouces, doublure garantie en satin, se boutonnant haut au cou ou se portant avec collet ouvert. Le bas est en général uni et ample.

Manteaux en velours à côtes d'un mélange de fantaisie, etc., 45 pouces de long, dos ample et de demi-longueur. Plusieurs collets à la mode se boutonnant jusqu'au cou; quelques-uns à effets de ceinture, valant jusqu'à $30.00 pour vendre à. **$18.98**

—Almy—Premier étage.—Commandes par poste remplies.

Chapeaux Garnis Prêts pour la Fête

Chapeaux tout nouveaux, chacun à la toute dernière mode et de confection moderne. Les matières employées seront des formes en velours de Lyon et français en noir et de couleurs, y compris les populaires calottes de béret et les grands canotiers, ainsi que quelques magnifiques chapeaux faits à la main pour compléter l'assortiment. Tous au même prix samedi **$4.98**

35 douzaines d'élégants modèles de chapeaux de velours non garnis. Moyens et grands canotiers en velours de soie, différents modèles, noirs et de couleurs, garnis de bandes de ruban et autres bons modèles. Valeurs de $2.98 et $3.50. Au choix **$1.98**

Chapeaux en velours de Lyon et peluche de chapelier. Formes: à bords évasés, calottes hautes, turbans continentaux et de matrones, chics grands canotiers, etc. en noir jais et couleurs. Valeurs spéciales à $2.98 et **$3.98**

100 bérêts en velveteen garnis de corde et de gland en noir et de couleurs, valant jusqu'à $1.98 pour **98c**

100 douzaines de nouvelles touffes en plumes d'autruche de fantaisie, bandeaux en plumes d'autruche, chics ailes, bouts, imitation de paradis, nouveautés garnies de fourrure, fleurs en velours, effets de paillété or et argent. Val. $1.25 et $1.50 pour . . . . **49c** ET **98c**

Elégants bérets écossais en velours de soie de Lyon, garnis de bandes de ruban de couleur, 3 chics calottes différentes. Valeur de $3.98. Prix spécial **$2.98**

Chapeaux tout garnis pour fillettes de 6 à 18 ans, en velours, en peluche et en velours à côtes, pour fillettes et demoiselles. Noirs et de couleurs. . . . . **98c, $1.49 A $2.98**

Des garnisseuses expertes garniront votre chapeau gratis en peu de temps. Achetez votre chapeau et les garnitures au rayon et demandez à la vendeuse.

Almy—Premier étage—Commandes par la poste remplies.

Achetez votre Paletot ou Complet pour le Jour de la Fête d'Actions de Grâces.

Demain nous offrirons en vente un lot remarquable de nouveaux complets et paletots d'automne, valant $18.00, $20.00 et $25.00 pour. . . **$14.75**

COMPLETS, modèles élégants à deux et trois boutons avec revers s'enroulant mollement, semi-ajustés, en gris, brun et tan, jolis plaids, quadrillés et carreaux superposés; aussi complets à dos pincé.

Les paletots sont dans les nouveaux modèles à devant croisé avec collet en velours, poches rapportées, large assortiment de couleurs et dessins. Dans le lot, vous trouverez tout numéro des nouveaux paletots fermés, avec doublure en satin.

Un autre assortiment de paletots d'automne en bons tweeds anglais, de couleur gris foncé uni et gris pâle, aussi quelques-uns en tweed mélangé **$11.75**

Elégants complets pour garçonnets, marque Norfolk, plusieurs genres de plis. Grande variété de dessins et couleurs **$3.39**

Paletots pour petits garçons de 3 à 10 ans. Prix. . . **$3.75**

Paletots d'automne pour adolescents, modèle Balmoroon, collet en velours, 28 à 35, valant ordinairement jusqu'à $9.50, spécial. **$7.45**

—Almy—Rez-de-Chaussée. —Commandes par poste remplies

Les Fourrures sont une Nécessité

Et maintenant c'est le meilleur temps pour les acheter parce que nos assortiments sont complets et de bonne qualité et que nos prix sont bas. Notre immense assortiment comprend du loup noir et naturel, renard rouge et noir, de l'hermine, du mouton de Perse, du vison, de la marmotte, de l'opossum, du chat sauvage, du rat musqué, etc. Cravates en fourrure $7.98 jusqu'à $95.00

Manchons $4.98 jusqu'à $100.00

Fourrures pour fillettes $1.98 à $12.75 la parure en Angora, en Angora et mouton, en Jeannette, en lapin rouge, en écureuil brun, en lapin blanc. Etc.

Almy's—1er étage. — Commandes par la poste remplies.

Jupons en Moiré Anglais

Couleurs: Noir, marine, rose et vert. Il y en a quelques-uns de grandeurs extraordinaires pour femmes de forte taille. Bonnes valeurs à **$2.98**

Almy's — 1er étage — Commandes par la poste remplies.

Vêtements Chauds pour les Petits

75 costumes en Teddy Bear en quatre articles, en laine brossée, comprenant une tuque, un tricot, un Overall et des mitaines, en vieux rose, argent, kaki, cardinal, saxe et marine. Ces mêmes costumes se vendent à $5.00 dans nombre de magasins. Ages: 1 à 6 ans. Prix de samedi **$3.98**

Manteaux d'hiver et d'automne en drap Beaver et plusieurs modèles pour enfants. Couleurs: gris, fauve, Copenhague et marine. Prix **$4.98 à $19.98**

—Almy.—Premier étage.—Commandes par poste remplies.

Tricots pour les Jeunes Filles

Nous étalons maintenant une variété complète de gilets-tricots pour fillettes, cols hauts et bas, dans les couleurs de tan, marine, Alice et gris, 6 à 14 ans. Prix . . . . . **$1.49 à $2.49**

Jupes plissées en serge bleu marine, avec blouses, 6 à 14 ans. Prix . . . **$3.49**

Chemises de nuit en flanellette blanche, garnies de broderie de soie, pour fillettes de 6 à 14 ans. Prix . **79c à 98c**

Pantalons en flanellette blanche, garnis de broderie . . . . . **29c à 49c**

Almy—Premier étage. Commandes par la poste remplies.

Chics Nouvelles Blouses

Quelques-unes sont aussi légères qu'une toile d'araignée, d'autres sont en crêpe de Chine. Mais dans toutes il y a une beauté enchanteresse qui plaît à l'oeil féminin. Le crêpe Georgette est un tissu très en vogue, la nouvelle marquisette est un autre— et il a de nombreuses variations de styles et tant d'élégantes garnitures que vous trouverez sûrement ici une blouse qui vous plaira.

Nous avons toutes les plus belles couleurs et combinaisons de couleurs dans toutes les grandeurs. Les prix varient de . . **$3.50 à $16.98**

Almy—Premier étage.— Commandes par la poste remplies.

Gants

Gants en peau de chevreau et d'agneau pour dames, 2 boutons-pression, couleurs: tan, brun, marine, gris, vert; aussi quelques noirs et blancs dans toutes les principales grandeurs, 5½ à 8. Valant $1.00 la paire, pour . . . **79c**

Gants en véritable cape anglais pour dames, 1 bouton-pression, en noir, blanc, tan, brun et gris, toutes grandeurs de 5½ à 7½. La paire . **$1.35**

Gants Perrin en véritable chevreau français pour dames, 2 boutons-pression, dans toutes les nouvelles nuances de tan, brun, gris, marine, ainsi que noir, blanc, noir avec piqûres blanches, blanc avec piqûres noires. Chaque paire est garantie. Toutes grandeurs **$1.35**

Gants en véritable chamois lavable pour dames, un bouton-pression, des blancs seulement, toutes grandeurs. **$1.00 à $1.50.**

Gants Perrin en véritable chevreau français pour dames, 2 boutons-pression en noir, blanc, noir avec broderie et piqûres blanches, tan, brun foncé, toutes les grandeurs de 5½ à 8. Chaque paire garantie donner entière satisfaction. Prix, la paire . . **$1.50**

—Almy.—Rez-de-Chaussée.—Commandes par la poste remplies.

Chaussures d'Automne à la Mode

Bottines en cuir verni avec tige en drap et veau pour dames, tiges tout en veau, tout en chevreau ou en crevenette, hauteur de 7 et 7½ pouces, pesanteur moyenne, talons cubains et Louis, nouvelles formes boutonnées et modèles lacés, une bonne valeur exceptionnelle, pointures, 2 à 7. Prix d'Almy. . **$3.98**

Bottines pour enfants et fillettes allant à l'école, en veau gun metal, chevreau vici et tiges en cuir verni mat, à boutons et à lacets, forme large confortable, bonnes semelles résistantes. Une bottine d'une apparence très jolie et en même temps utile. Pointures spéciales, 8 à 10½. **$2.15**

Pointures, 11 à 2. . . . . **$2.45**

Bottines à tige haute pour femmes, fabriquées sur les formes les plus nouvelles, Mackays, cousues à la main et à trépointe Goodyear, modèles à boutons et à lacets, hauteur de 7½ à 9 pouces, toutes pointures. Prix. . . . **$4.98** et **$5.98**

Assortiment complet de pantoufles en chevreau et feutre pour dames et enfants, venant d'arriver. Les prix varient de. . . . . **50c à $1.75**

Toutes les couleurs populaires en fait de guêtres : fauve, brun foncé, gris, blanc, noir et crème. Prix de. . . . . **50c à $2.50**

Almy—Premier étage—Commandes par poste remplies.

Gilets-Tricots de Couleur $3.98

Couleurs : marine, castor, ardoise et kaki. Collet tempête ou militaire. Ils valent de $5.00 à $6.00, pour **$3.98**

Gants

A des prix qui vous conviendront.

Gants en cape, . . **$1.00 à $2.00**
Gants en suède . **$1.50 à $2.00**
Gants en chamois **$1.00 à $1.50**
Gants en chamoisette . . . **79¢**

Chaussettes en cachemire lama, véritables chaussettes anglaises aux mêmes anciens prix **35¢** la paire, ou 3 paires pour . **$1.00**

Pyjamas

Pyjamas en véritable flanellette pour hommes, garnis de brandebourgs de soie, collet militaire, très grands et amples, grandeurs 34 à 46. Prix **$1.25**

Chemises de nuit aussi. En flanellette, collet roulé, jolies rayures, grandeurs ordinaires et extraordinaires de 14 à 19, pour . **79¢**

Almy—Rez-de-chaussée—Commandes par la poste remplies.

Examen Gratis de la Vue

Vous lirez facilement le plus petit caractère quand vous porterez des verres choisis d'après l'examen de notre expert. Vous ne vous arracherez plus les yeux pour lire les petits caractères. Achetez nos verres qui feront certainement votre affaire, de préférence à d'autres qui pourraient vous être plus dommageables qu'utiles. Verres, à partir de . . **$2.00**

Notre opticien parle les deux langues.

ALMY'S sera fermé toute la journée lundi, mais ouvert samedi jusqu'à 10 p.m., pour votre commodité.

ALMY'S LIMITÉE — LE PLUS GRAND MAGASIN DE MONTREAL

"Les Prix de la Viande ne Diminueront Pas", telles sont les encourageantes nouvelles qui nous viennent du département de l'agriculture. Les prix de la viande n'ennuieront pas l'homme ou la femme qui sait qu'un **Shredded Wheat Biscuit fournira** plus de véritable nutrition reconstituante du corps que le bifteck ou les oeufs et à beaucoup meilleur marché. Shredded Wheat demeure au même prix, garde la même haute qualité, fournissant toute la nutrition dont un homme a besoin pour le travail d'une demi-journée. Deux Shredded Wheat Bissuits avec des pêches et de la crème ou autres fruits font un repas complet et nourrissant à un prix pas plus élevé que cinq sous.

Fait au Canada.

L'ALLEMAND PAIERA TOUS LES DOMMAGES

Paris, 6—La Chambre des députés, a adopté, hier, une résolution, demandant aux Français des districts de l'est, qui ont subi des dommages, par cause de la guerre, d'envoyer leurs réclamations, que l'on fera payer par l'ennemi. La décision fut unanime.

COMPATRIOTE DANS LE DEUIL

(Du correspondant de la PRESSE)

M. Ernest Dulude, de Central Falls, Rhode-Island, vient d'être cruellement éprouvé par la perte de son épouse, Florianna Milotte. Elle est morte à la fleur de l'âge, seulement 37 ans. Elle était la belle-soeur de M. l'abbé Dulude, vicaire de Verchères, Qué. Celui-ci est parti aujourd'hui pour assister aux funérailles qui auront lieu demain à Central Falls.

ECHOS MONDAINS

En la chapelle de l'église de Saint-Ours, eut lieu, ces jours derniers, le mariage de Mlle Adrienne Gaudette avec M. Elzéar Lavallée, de Sainte-Victoire. La bénédiction fut donnée par M. le curé Foisy, qui prononça une éloquente allocution. Le choeur des Enfants de Marie, accompagné par Mlle R. Mathieu, exécuta du chant magnifique. Après la cérémonie, il y eut déjeuner chez les parents de la mariée, et l'heureux couple est parti pour voyage.

* * *

Mme veuve Ed. Morel, son fils, ainsi que M. et Mme Alphonse Morel, sont venus à Montréal, en auto, de Sainte-Anne de Beaupré.

* * *

M. et Mme Jacques, de l'avenue Delorimier, ont donné, ces jours derniers, une charmante réunion d'amis, en l'honneur de leurs nièces, Mesdemoiselles J. et A. Allard. Plusieurs des invités firent de la musique délicieuse. Assistaient : MM. et Mmes Roger, Richer, Allard, Miles B. Chicoine, M.-J. Forest, Lapierre, L. et E. Marchand, O. Lacombe, E. Dessent, M. Dubé, S. Massicotte, J. et A. Allard, MM. A. Boivin, A. Sainte-Marie, M. Forest, J. et A. Hamelin, H. Tremblay, O. Viger, L. et P. Massicotte, L. Chicoine, P. Picard, A. Monty, etc., etc.

* * *

Mme Frank Ridley et ses enfants, de Sanford, Maine, et M. Hamelin, sont de passage à Montréal, chez M. T. Pleau, 2206 rue Saint-André, et chez d'autres parents.

* * *

On annonce pour le 31 octobre, le mariage de M. Emile Dubreuil, marchand, fils de M. Honoré Dubreuil, avec Mlle Bertha Cadieux, fille de M. Adolphe Cadieux.

Mme et Mlle Moquin, de Hull, sont revenus d'un voyage à Montréal.

* * *

Une charmante réunion de parents et d'amis eut lieu dernièrement à l'occasion de l'anniversaire de Mlle Alice Auger. De jolis cadeaux lui furent présentés et on remarquait à la fête : MM. et Mmes C. Cantin, D. Bouchard, J. Bissonnette, M. L. Truteau, Mlles R. Cantin, I. Auger, A. Cantin, C. Cusson, B. Cusson, G. Asselin, A. Simoneau, M. Bertrand, H. Rosinger, J. Sylvain, B. Bissonnette, M. Favreau, MM. R. Latendresse, P. Simoneau, L. Simoneau, P. T. Tassé, E. Legault, A. Belhumeur, A. Daigneault, A. Cantin, P. Langlois, H. Auger, L. Asselin, etc.

* * *

En l'église d'Upton avait lieu, ces jours-ci, le mariage de M. Eugène Brunelle, avec Mlle Anna Gauthier. Un beau programme musical fut exécuté durant la messe par M. J. Vaillancourt, Gerard Dunn, le Dr Godbout, Mlles Hétu et Allard, Mme W. Dunn, etc. L'heureux couple est parti pour voyage.

FEU JOSEPH WINFIELD

(Du corr. régulier de la PRESSE)

Québec, 6.—M. Joseph Winfield, marchand à commission, est décédé hier à sa demeure, rue Saint-Augustin, à l'âge de 67 ans. Il avait été trésorier de la Chambre de Commerce.

NUXATED IRON

(Fer Nuxaté)

$100.00 FORFEIT

augmente la force des personnes délicates, nerveuses, épuisées de 200 pour cent en dix jours dans plusieurs cas, $100 seront payés s'il échoue comme la chose est expliquée au long dans un long article qui paraîtra bientôt dans ce journal. Questionnez à ce sujet votre médecin ou votre pharmacien. Bryson's Ltd, The American Drug Store, en ont toujours en stock. 2,4,6 k

$10 POUR COMPLETS ET PARDESSUS NEUFS NON RECLAMES. Valeur excellente à $10 et $12. Gilets (vestes) désassortis, $1. Pantalons désassortis, $2.95. Venez aujourd'hui. English & Scotch Woollen Co., les grands tailleurs à $15.00, 201 Ste-Catherine Ouest, Montréal, vis-à-vis Almy. 271-o

LA MAISON P. POULIN & Cie

39 MARCHE BONSECOURS

OFFRE DES

VOLAILLES

fraîches tuées provenant des meilleures fermes et principalement

DINDES DE CHOIX

pour

LE JOUR D'ACTIONS DE GRACES

Veuillez ordonner de bonne heure.

Phones Main 7107-7108-7109. 284-2

LES COURS DE CE SOIR

Ce soir à 7 heures, au Monument National, les cours suivants seront donnés sous les auspices de la Société Saint-Jean-Baptiste :

Cours de grammaire française, par M. J.-E. Labarre ;

Cours d'anglais, classe élémentaire, par M. Thomas-S. Banks ;

Cours de sténographie, par Madame J.-M. Cinq-Mars.

Dans toutes les classes l'élève, en s'inscrivant au régistre, doit faire un dépôt de la somme de un dollar. Cette somme lui est remise s'il assiste aux trois-quarts des leçons du cours pour lequel il s'inscrit.

Les livres, etc., sont à la charge de l'élève.

L'inscription se fait le soir seulement entre 7 heures et 9 heures.

POUR SECOURIR LES MARINS DE L'ANGLETERRE

L'organisation de comités du fonds de secours dans la province d'Ontario.

UNE ACTIVE CAMPAGNE

M. M.-P. Fennell, assistant-secrétaire de la commission du port de Montréal et secrétaire honoraire du Fonds de Secours aux Marins Britanniques, est parti, hier soir, pour un voyage d'un mois à travers la

M. M.-P. FENNELL, secrétaire honoraire du Fonds de Secours aux Marins Britanniques.

province d'Ontario. Le but de son voyage est d'aller expliquer à la population de la province voisine que le Canada doit trop à la marine britannique, surtout dans la présente guerre, pour ne pas donner une preuve tangible de sa reconnaissance. M. Fennell organisera, en même temps, des comités locaux du Fonds de Secours aux Marins Britanniques. Les organisateurs se sont proposés de recueillir au moins un demi-million de dollars et il semble à peu près certain que le montant qui reste à percevoir pour atteindre le chiffre en vue sera facilement recueilli dans la province d'Ontario. M. Fennell visitera une quarantaine de villes. La campagne sera ouverte ce soir, à Kingston. Le lieutenant-gouverneur de la province d'Ontario, sir John Hendrie, a promis tout son appui, de même que nombre des principaux citoyens ontariens.

Le voyage de M. Fennell durera environ un mois.

SINISTRE QUI EST RAPPELE

M. W.-Simpson Walker, C.R., régistrateur de Montréal-Ouest et régistraire de la Cour d'amirauté, recevait, mercredi, la 139ème réclamation occasionnée par la perte de l'"Empress of Ireland". Cette réclamation est pour un montant de $1,100 et elle est faite pour la mort de Violet May Ingleton, d'Angleterre, décédée à l'âge de 18 ans.

L'honorable juge Dunlop, président de la Cour d'amirauté, a étendu jusqu'au 10 octobre prochain le délai dans lequel les réclamations peuvent être produites.

DEUX CAMBRIOLEURS TROUVES COUPABLES

Richard Murphy et Sandy Johnson, arrêtés il y a quelque temps par le sergent Corbett, les constables O'Connor et DeRepentigny, du poste No 5, ont été trouvés coupables, par le juge Bazin, d'avoir commis un vol avec effraction. Ils recevront leur sentence plus tard.

Murphy a déjà été condamné à deux termes de sept années et à une sentence de cinq années au pénitencier de Saint-Vincent de Paul, ainsi qu'à douze mois d'incarcération à Bordeaux.

Johnson, pour sa part, a déjà passé quinze mois à Bordeaux.

Les deux prévenus, lors de la capture, venaient d'enfoncer la demeure de M. Jacob-A. Jacobs, 1014 de la rue Dorchester Ouest, et avaient volé des effets évalués à mille dollars.

ŒUVRE DE LA CRECHE

Grande réunion pour les dames patronnesses de l'Œuvre de la Crèche des Soeurs de Miséricorde de la maison Saint-Janvier, Sault-au-Récollet, sous la direction de Mme T.-P. Sénécal, présidente. Invitation spéciale à tous les membres de l'association de prendre part à cette assemblée, laquelle sera présidée par Monsieur le curé Lamarche, jeudi, le douze, à deux heures et demie p. m.

REMERCIEMENTS

(Spécial à La PRESSE)

Saint-Alphonse de Granby, 6. — La famille Fortin remercie bien sincèrement toutes les personnes qui ont bien voulu lui adresser leurs sympathies ou des offrandes de messes à l'occasion de la mort de M. David Fortin.

Ouvert le Samedi
Jusqu'à 10 p.m.

Tout ce que vous Désirez pour le Jour de la Fête

Que votre Maison et votre Table soient en Conformité avec la Fête.

Les Articles Nécessaires à Votre Table se trouvent ici

Les commandes reçues jusqu'à 4 p.m. samedi seront expédiées à 5 heures le même jour. Commis surnuméraires et livraisons supplémentaires.

Vente d'oranges pour le Jour d'Actions de Grâces, spécialement choisies par notre expert à la Jamaïque.

Qualité de 25c la douzaine pour	19c
Qualité de 30c la douzaine pour	19c
Un autre lot de biscuits au soda à la crème frais, gros paquets de 21c pour	19c
ou en grandes chaudières	27c
Biscuits au gingembre, qualité de 15c, 3 lbs. pour	25c
Sucre Redpath à glacer, 3 lbs.	26c
Noix de coco filamenteuse, la lb.	25c
Pêches à tartes, boîtes de 3 lbs. 2 pour	27c
Confitures de la nouvelle saison en grande variété aux plus bas prix possibles.	
Pures confitures "Glasscow", il n'y en a pas de meilleures à aucun prix. Valant 75 pour	69c
Vous servez-vous du thé d'Almy?	

Almy—Quatrième étage—Commandes par la poste remplies.

Jeunes dindes, poulets pour rôtir, volailles, canards, oies et quelques canards sauvages pour votre dîner, le Jour d'Actions de Grâces.

Le meilleur beurre de crémerie	41c
Les meilleures patates des Montagnes Vertes, le quart.	30c

Spécial de 6.30 ce soir jusqu'à 11 a.m. samedi matin

Rosbif dans le haut côté, lb.	14½c
Bacon en tranches, lbs.	30c
Jambon Picnic, lb.	19½c
Rognons de boeuf, lb.	13½c
Steak de ronde.	20c
Steak de surlonge.	22c
Rôti dans les côtes.	20c
Poitrine.	12c
Gigot d'agneau	25c
Longe d'agneau	22½c
Devant d'agneau	16½c
Tenderloin de boeuf frais.	28c
Tenderloin de porc frais.	30c
Langue d'agneau.	20c
Côtelettes d'agneau dans la longe.	28c
Fressure d'agneau.	12½c
Patates sucrées, 4 lbs pour	25c
Oignons espagnols blancs, 5 lbs pour	25c
Choux de Bruxelles, salsifis, laitue de Boston, céleri, etc.	

Téléphonez votre commande ce soir, elle partira avec la livraison de 7 a.m.

—Almy.—Quatrième étage.—Commandes par poste remplies.

Votre Toile pour la Fête d'Actions de Grâces

Un excellent assortiment de nappes et serviettes de table marquées à des prix spécialement bas pour la fête.

Damas pur satin garanti de 70 pouces, magnifique assortiment de patrons. Spécial, la verge **89c**

Serviettes de table ourlées, 22 x 22. La douzaine **$2.25**

59 nouvelles nappes échantillons en toile irlandaise, 70 x 90, quelques-unes légèrement salies. Val. $4.50 à $6.50. Au choix à **$3.50**

Nappes rondes festonnées en pure toile Heather. 70 pouces. Prix, chacune **$3.95, $4.49,** . . **$4.95**

—Almy. — Rez-de-chaussée. — Commandes par la poste remplies.

Verre Artistique

Bol en verre taillé- **$3.98.** Bol à baies en véritable verre taillé épais importé, nouveau dessin de rose sauvage, 8 pouces de diamètre, pesanteur 4 livres.

Sucriers et pots à crème en verre taillé. Véritable verre taillé, grande dimension, très belle coupe, dessins de roses sauvages et d'ananas combinés, verre épais. Prix de samedi **$2.98**

—Almy. — Rez-de-chaussée. — Commandes par la poste remplies.

Bonbons

Turkish Delight, Peanut Chips, tire aux fruits et au cacao, Peanut brittle, Butter Scotch, gelées assorties, Rum Bugs à la menthe. Spécial **10c**

Spécial à la fontaine à soda:
Chocolat aux oeufs chaud
Sundae aux fruits frais **10c**
Sundae de vendredi au chocolat.

—Almy—Rez-de-chaussée.

Magasin du Sous-Sol

Casseroles en acier	10c, 15c et 25c
Corbeilles à pain	15c
Couloirs d'évier	20c
Petites rôtissoires	15c

Voyez notre étalage d'ustensiles de cuisine pour la Fête d'Actions de Grâce.

Almy—Magasin du sous-sol—Commandes par la poste remplies.

Nos Meubles Rendent le Foyer Coquet

Seulement 8 chiffonniers et bureaux de toilette en chêne doré ou acajou. Prix ordinaires, $20.00 à $23.50 chacun. Prix spécial pour samedi **$13.75**

Seulement 12 riches chaises Stuffover capitonnées en tapisserie de premier ordre, avec ressorts brevetés Marshall, siège à coussin movible. Prix ordinaire $42.50 chacune. Prix spécial pour samedi **$29.75**

Seulement 15 lits complets en cuivre de $23.50 pour $14.75. Lit de cuivre à poteau de 2 pouces, fini satin ou brillant, laque à l'épreuve des acides, très fort. Cadre tout en métal, sommier en fil de fer tressé avec deux bandes de corde pour renforcer. Matelas sanitaire d'Almy garanti, en coutil satiné bleu de la meilleure qualité. Grandeur 3 pieds, 3 pieds 6 pouces, 4 pieds et 4 pieds 6 pouces. Prix spécial pour samedi **$14.75**

—Almy — Troisième étage — Commandes par poste remplies.

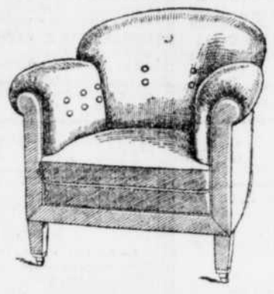

Rideaux et Cretonnes

Belles mousselines madras de couleurs importées, 50 pouces de large.

Positivement à l'épreuve du soleil, myrte, bleu, vieux-rose, marine et olive. Valant $1.00 la verge pour **69c**

D'autres marquées de 89c à $1.25 la verge.

2,000 verges de cretonnes de haute qualité, produits anglais, français et américains, 32 et 36 pouces de large. Valant de 35c à 40c la verge. Offre spéciale, la verge **25c**

D'autres marquées à **35c, 39c, 49c, 59c à $1.98.**

Beaux rideaux hollandais écrus. Prix de vente spécial, pour samedi **99c**

Rideaux en véritable dentelle suisse, comprenant beaux dessins de point d'Irlande, point de Paris, point Vénitien, et Duchesse soit blanc, ivoire ou écru. Depuis que ces rideaux ont été achetés les prix ont augmenté de 50% à 80% en Suisse. Nous n'avons pas augmenté les prix d'un centin. Ils sont marqués **$2.95, $3.95, $4.25, $4.50, $4.75** à **$16.50.**

Les mousselines madras font des draperies souples à prix modiques. Nous avons une grande variété de madras écossais de 36 pouces en blanc ou naturel à 22c la verge et de 45 pouces de large à, la verge **25c**

D'autres marquées à **30c, 35c, 40c,** à **$1.25** la verge.

Rideaux en dentelle Nottingham en blanc ou ivoire à des prix spéciaux, 3 et 3½ verges de long et de 45 à 60 pouces de large à **$1.25, $1.49, $1.59, $1.89, $2.75** à **$10.50.**

—Almy—Deuxième étage—Commandes par la poste remplies.

Pendant que la Vente de Bas Bat Son Plein

Bas en cachemire noir uni sans couture pour dames, talons et bouts renforcés. Pointures, 8½ à 10. Prix des fabricants $2.85 la douzaine. Prix de la vente d'octobre **$2.25** la douzaine ou, la paire. . . **19c**

Bas en cachemire anglais à côtes 2-1 pour garçonnets, pieds sans couture, teinture indélébile, pointures, 9, 9½ et 10 seulement. Prix du fabricant $4.00 la douzaine. Prix de la vente d'octobre $3.00 la douzaine ou, la paire. **25c**

Bas en coton noir uni sans coutures pour dames, talons et bouts à 2 plis, pointures, 8½ à 10. Prix du fabricant $1.30 la douzaine. Prix de la vente d'octobre $1.30 la douzaine ou, la paire. **11c**

Bas en Lille de soie noir uni sans couture pour dames, haut à jarretelles larges, talons et bouts de 3 épaisseurs, semelles doubles, pointures 8½ à 10. Prix du fabricant $3.00 la douzaine. Prix de la vente d'octobre, $3.45 la douzaine ou, la paire. **29c**

Bas plaqués en soie noire à la cheville, pour dames, haut en lille de soie, pieds sans couture, pointures, 8½ à 10. Prix du fabricant $4.50 la douzaine. Prix de la vente d'octobre $4.65 la douzaine ou, la paire. **39c**

Almy — Rez-de-chaussée. — Commandes par poste remplies.

Tapis et Papiers de Tenture

1200 verges de linoléum de liège épais, 2 verges de large, dessins légèrement imparfaits et, à part cela, d'une bonne qualité, dessins de carrelage, tuile et de fleurs, valant 75c la verge carrée. Prix spécial la verge carrée. **49c**

Tapis Bruxelles $1.35 la verge, cousu, posé et doublé ; dessins à la dernière mode, pour living room, salle à manger, boudoir, passage et corridor. Valeur ordinaire de $2.00 la verge. Prix spécial, la verge. **$1.35**

Rugs tapestry anglaise, valant $5.75, seulement 20, bon assortiment de couleurs et dessins. 6 pds x 4 pds 6 pouces. Pour écouler à un prix moindre que le coût d'importation. **$3.95**

Seulement 100 rugs à centre en laine poilue, sans envers. 4 pieds 6 pouces x 2 pieds 3 pouces. Une véritable valeur de $1.50. Tant qu'il qu'il y en aura. **79c**

RUGS AXMINSTER SANS COUTURES, 15 dessins différents, médaillons orientaux, persans et du pays, 9 pds x 12 pds. Nouveaux rugs tout neufs valant $45. Prix spéc. samedi seulement **$31.75**

Almy — Deuxième étage — Commandes par poste remplies.

Chaussures pour l'Automne

Bottines à trépointe Goodyear pour hommes. Une variété complète dans des formes différentes. Forme anglaise, bout long et bas, bout moyennement rond et bout large. Semelles épaisses et moyennement épaisses. Tout en cuir solide. Chaque paire est en veau et chevreau verni garantis. Les prix varient de . **$4.00 à $6.00**

Nouvelles guêtres d'automne pour hommes, en molleton noir, fauve, gris et brun. S'ajustant bien, pointures 6 à 10. . . **$1.75**

Pantoufles d'intérieur récemment arrivées, une nouvelle ligne complète en chevreau et en feutre. Belle variété à 98c. Les prix varient de **98c** à . **$2.50**

Almy — Rez-de-chaussée — Commandes par la poste remplies.

Articles en Cuir

Sacoches et bourses enveloppe pour dames, dans les plus nouveaux cuirs et dans les derniers styles, comme en portent aujourd'hui toutes les femmes bien mises. Cet assortiment comprend des sacoches forme sac avec bourses doubles, sacoches doublées en cuir, bourses en vachette avec courroies ou poignées courroie en phoque crêpé sur le dessus, sacoche en chèvre-phoque, en cuir à grain tranchée et en maroquin piqué. Toutes sont bien doublées et bien finies. Spécial **$1.59**

— Almy.—Rez-de-chaussée.—Commandes par la poste remplies.

Montres-Bracelet

Montres-bracelet garanties, mouvements suisses, format O, boîtiers en gunmetal ou en nickel, chiffres très lisibles; une splendide montre militaire. Notre ligne régulière de $2.49. — Samedi seulement **$1.98**

Dentelles à la Mode pour l'Automne

1739 verges de bordure en guipure de ¼ à ½ pouce de large, en blanc et écru. Grand choix de dessins. Valant jusqu'à 19c la verge, pour, la verge **10c**

Dentelle avec dessus en tulle, 3½ à 6 pouces de large, en blanc et écru avec bord en guipure épaisse, plusieurs jolis dessins, valant 35c et 45c pour **29c**

Dentelles avec dessus en tulle avec très belle bordure en guipure, en blanc et écru, marquées, à la verge . . . **49c**

—Almy.—Rez-de-chaussée.—Commandes par la poste remplies.

Articles de Cou

Sous le rapport des dessins, parmi les articles de cou pour dames, la variété est très grande et comprend drap fin, crêpe Georgette, satin et crêpe de Chine et batiste. Les collets roulés et plats avec volants et effets de point d'ourlet sont en demande. Vous pouvez les avoir à notre rayon d'articles de cou marqués à 49c, 79c, $1.25, $1.69 et $2.25 chacun.

—Almy — Rez-de-chaussée.—Commandes par la poste remplies.

Sous-Vêtements Tricotés

Camisoles marque Harvey pour femmes, col hollandais ou col bas. Manches courtes, grandeurs 34 à 38, 79c. Grandeurs 40 à 44, 89c

Camisoles à côtes à aiguille à ressort pour femmes, col bas, pour l'automne, garnies de galon, manches courtes. Grandeurs 36 à 40 . . . . . 25c

Camisoles ouatées à grosses côtes, col montant, longues manches, pour enfants, pour l'automne. Spécial 19c

Almy—Rez-de-chaussée—Commandes par poste remplies.

Corsets

Lignes incomplètes des meilleures marques, comprenant quelques Nemo, Kops Service, E. T. à la Déesse autoréducteur. Rengo Belt, Mona autoréducteurs, corsets D. & A. avec support abdominal en élastique à même, d'autres avec pointe en élastique en avant; quelques E.T. à la Déesse en rose pâle, C/B à la Spirite et plusieurs autres. Valeurs de $2.50 à $6.00. Grandeurs 18 à 36. Prix **$1.49**

Brassières D. & A. Grandeurs 32 à 44. Valeurs de 75c à $1.50. Prix spécial **59c**

—Almy. — Premier étage. — Commandes par poste remplies.

Rubans de Fantaisie 25c

Une ligne extraordinaire, 4½ à 6 pouces de large, riche fini pure soie comprenant fantaisie, Dresde, rayures, plaids dans tous les dessins et nuances les plus nouveaux et les plus approuvés pour ceinturons, garnitures, ruban pour la chevelure et travaux de fantaisie, etc., la verge . . **25c**

—Almy — Rez-de-chaussée — Commandes par la poste remplies.

Papier-Tenture

PAPIER-TENTURE DE 10c ET 12½c POUR 7c.

Ligne spéciale de papier-tenture canadien et américain, à fond pâle avec petites rayures fleuries et bordure découpée. Reproduction des meilleures qualités de papier-tenture. Prix de vente, le rouleau 7c

PAPIER-TENTURE DE 30c ET 35c POUR 18c.

Pour le salon et la chambre à coucher, papier à grosses rayures de soie en relief, en blanc, gris, crème, jaune, rose et bleu. Ce papier est très joli avec bordures découpées maison peut l'acheter sans la bordure. Prix de vente, le rouleau 18c

PAPIER-TENTURE DE 20c ET 30c POUR 14c.

Papier à rayures satinées, à rayures Chambray, effets de petites barres croisées, sur fond de soie, toutes des couleurs pâles, et vendu avec bordures découpées. Bordures 5c à 8c la verge, toutes découpées. Prix de vente, le rouleau 14c

—Almy — Deuxième étage. — Commandes par poste remplies.

Service de Peigne de 4 Articles $1.98

Il comprend un peigne de chignon, 2 peignes de face et 1 barrette en matériel de belle qaulité poli à la main, ornés d'effets incrusté en or de 22 carats, parsemés de brillants de belle qualité dans de jolies boîtes. Prix spécial, la série complète **$1.98**

Almy — Rez-de-chaussée — Commandes par poste remplies.

ALMY'S LIMITÉE
LE PLUS GRAND MAGASIN DE MONTREAL

NOUVELLES DE QUÉBEC

(Du correspondant de la PRESSE)

Québec, 6.—Se rendant au désir de plusieurs citoyens et du conseil de ville, le maire Lavigueur a proclamé jour de fête civique le 16 octobre prochain, date de l'inauguration du monument de la Foi. On sait que les membres de l'Association des Marchands-Détailleurs de Québec ont consenti à fermer les portes de leurs magasins ce jour-là.

* * *

—L'Auto-Club de Québec a eu sa fête sociale annuelle hier soir, au Kent House. Presque tous les membres de ce club et un grand nombre de leurs amis ont pris part à ces agapes fraternelles qui ont obtenu le plus franc succès.

Le président, M. Frank Carrel, éditeur-propriétaire du "Daily Telegraph", de Québec, a fait une intéressante conférence sur l'Hindoustan, pays qu'il a visité. Il a fait voir de superbes vues coloriées de ce pays.

* * *

Les soldats ne sont pas tous des gens paisibles et il ne se passe pas de jour sans que la police soit appelé à mettre fin à des bagarres dans lesquelles des soldats sont mêlés. Hier soir, deux soldats étaient en train de se battre dans la rue Saint-Dominique, lorsqu'un citoyen nommé Mousset voulut intervenir. Ce dernier reçut un coup de ceinture en pleine figure. Plusieurs passants attirés par le bruit allaient faire un mauvais parti aux deux soldats lorsqu'un piquet militaire arriva qui conduisit les deux turbulents à la caserne.

* * *

Pierre Leclerc et Albert Ampleman, accusés d'avoir volé quatre chevaux à la remonte de Petite-Rivière, ont comparu devant la Cour de Police et se sont avoués coupables. Ils recevront leur sentence plus tard.

* * *

Le conseil municipal de Villeroy a décidé l'annexion de ce village à la ville de Lévis. Il a adopté un règlement à ce sujet qui sera soumis à l'approbation des contribuables. Le maire Ramsay fixera lui-même la date du referendum qui aura lieu dans les derniers jours d'octobre.

* * *

Le 171me bataillon "Quebec Rifles", qui est maintenant rendu dans les édifices de l'Immigration à Québec, a reçu hier la visite de son lieutenant-colonel honoraire, M. E.-S. Barnard, de Richmond. Ce bataillon compte aujourd'hui sept cents hommes.

Il ne reste à Valcartier que le 239me bataillon qui est à la veille de partir. A la fin de la semaine, il ne restera plus personne au camp de Valcartier.

LE SERGENT R. PIGEON

(Du correspondant de la PRESSE)

Québec, 6. — M. Arthur Pigeon, employé civil au ministère de la Voirie, vient d'être informé que son frère, le sergent Raoul Pigeon, du 22ième Bataillon Canadien-Français, qui a été blessé d'une balle à la main droite, le 17 septembre, et qui a été transporté dans un hôpital du Tréport, en France, est maintenant convalescent.

Le sergent Raoul Pigeon, qui est né à Verchères, demeurait à Montréal quand il s'est enrôlé le 26 octobre 1914. Il a passé plus d'un an dans les tranchées.

SERVICE SUPPLEMENTAIRE SUR L'EMBRANCHEMENT MONTFORT LE JOUR D'ACTIONS DE GRACES.

En vue de l'affluence des voyageurs à l'occasion du Jour d'Actions de Grâces, le Canadien-Nord annonce qu'il fera circuler un train supplémentaire sur l'embranchement Montfort, partant d'Huberdeau à 5.45 p.m., lundi, le 9 octobre 1916, arrêtant à toutes les stations et arrivant à Montfort Jct à 8.50 p.m., raccordant avec le train du Pacifique Canadien de 9.08 p.m., attendu à Montréal, gare de la Place Viger, à 10.30 p.m. Pour plus de détails, s'adresser au bureau des billets de la ville, 230 rue Saint-Jacques, Montréal. r284-3

ST-DAVID'S
INVALIDS' WINE
Essayez ce tonique supérieur.
Chez votre pharmacien
ST.DAVID WINE GROWERS Co.
60 Ave Atlantic, Toronto, Ont.
273-v,n

DOCTEUR
HECTOR AUBRY
Des Hôpitaux de Paris.
Maladies de Femmes
Heures de bureau 2 à 4 p.m. 7 à 9 p.m.
323 Sherbrooke Est.
Tél. Est 2650
2,4,6

AVIS POSTAL

Lundi le 9 octobre 1916, sera observé comme jour de congé par le Bureau de Poste.

Les malles de l'après-midi seront fermées à 10.00 a.m. et celles du soir à l'heure ordinaire.

Il n'y aura aucune malle pour la Grande-Bretagne et l'Europe ce jour-là.

Les guichets du bureau principal et ceux des succursales postales seront fermées à 10.00 a.m.

Le couloir sera ouvert de 7.00 a.m. à minuit.

ON DEMANDE
Des Jeunes Gens avec Aptitude pour
LA MUSIQUE
POUR APPRENDRE à jouer d'un instrument dans le Nouveau Corps de Musique des
GRENADIERS DE LA GARDE
245ème Bataillon d'Outre-Mer
Faire application à J.-J. GAGNIER, directeur, à l'Arsenal des Grenadiers, rue Esplande, le matin, de dix heures à midi.
DIEU SAUVE LE ROI!
284-3

Murphy--Vente du Jour d'Actions de Grâces

Pour Samedi, une Vente de Vêtements de Murphy pour Garçonnets

Samedi dernier, nous avons établi un record de ventes à ce rayon. Nous offrons pour cette vente de samedi des paletots et des complets comme vous n'en trouverez pas de semblables à Montréal.

PALETOTS MILITAIRES POUR GARCONNETS, 5.95

En tissu de haute qualité, grand pardessus militaire kaki, modèle règlementaire de l'armée, épaulettes sur l'épaule, deux poches à pattes, galons de caporal sur la manche, pli interne, ceinture en deux morceaux dans le dos, doublés en flanelle pour assortir. Ages: de 4 à 12 ans. Samedi . . . **5.95**

PARDESSUS CONFORTABLES POUR GARCONNETS 4.49

Quatre modèles nouveaux venant d'arriver. Tous les garçonnets, quelques difficiles qu'ils soient, seront fiers de les porter. Pardessus Buster, Ulster, ceinture dans le dos, collet militaire, ulster avec collet à revers, Buster avec dos à ceinture, en chinchilla gris et brun, en tweed croisé gris, en tweed brun et de fantaisie. Ages de 2 à 10 ans. Samedi. **4.49**

COMPLETS EN LAINE TRICOTEE POUR GARCONNETS, 1.95.

Bons complets en laine, tricots boutonnant au col, culottes droites tricotées, avec poche. Toujours jolis et chauds, en marine, Copenhague, cardinal et tan. Le complet . . . **1.95**

ULSTERS POUR GARCONNETS, 8.50

Ages: de 10 à 17 ans. Pardessus chics, de bonne qualité et seyant bien, en élégants tweeds fantaisie, bien doublés, collet ulster, dos à ceinture, courroie à la manche. Tout ce que l'on peut exiger d'un bon pardessus; **8.50** en tweeds fantaisie. Samedi.

VENTE DE COMPLETS SAMEDI A 5.00

Complets pour garçonnets, assez résistants pour n'importe quel usage, en bons tweeds, unis et fantaisie. En gris, brun, gris acier, à rayures et à carreaux. Ages: de 6 à 15 ans, culottes bouffantes doublées, habit Norfolk. Samedi . . . **5.00**

VENTE DE REEFERS POUR GARCONNETS A 5.00

En serge bleu marine, collet en velours, coupe de cette saison, revers larges, poignets aux manches, poches sur la poitrine et de côté. Ages: de 2 à 8 ans. Samedi **5.00**

Une Autre Grande Vente de Costumes de Haute Qualité

COSTUMES DE 35.00, 45.00, 50.00, 60.00 ET 65.00. TOUS AU MEME PRIX 19.95

Un achat de 110 costumes—le reste du stock d'un gros manufacturier — modèles les plus nouveaux et les plus élégants pour l'automne, confectionnés pour être vendus de 35.00 à 65.00.

Costumes en drap fin, en gabardine, en serges, en tweeds et en plusieurs autres tissus populaires. Couleurs: noir, marine, vert et mélanges de fantaisie. Toutes les grandeurs: de 34 à 44.

Chaque costume est d'un modèle à la mode; quelques-uns sont garnis de fourrure. Il y a des modèles tailleur unis dans le lot, ainsi que des modèles fantaisie. On y trouvera également des costumes ultra chics pour celles qui les préfèrent. Votre choix parmi tout le lot à **19.95**

300 JUPES EN SERGE MARINE OU NOIRE, POUR DEMOISELLES ET FEMMES DE PETITE TAILLE, A 3.95

Nous avons acheté spécialement pour cette vente, 300 jupes de dames, valant 5.00, 6.00 et 6.50. Jupes d'une valeur merveilleuse en tisu pure laine, superbement garnies de soutache de soie, poches de côté, ligne de taille haute. De superbes jupes pour les affaires. Rég. de5.00 à 6.50. Samedi **3.95**

Vente Sensationnelle de Chapeaux pour Fillettes et Enfants

Et des centaines de jolis petits chapeaux sont sortis de la salle du stock pour être placés sur des tables pour cette vente de samedi. Tous les genres de jolis chapeaux. Valant 2.50, 3.50 et 4.50. . . . . **1.65**
En vente à . . . . . .

Ces chapeaux représentent sans contredit les meilleures valeurs encore offertes jusqu'ici dans une vente. Vous feriez bien d'amener vos enfants avec vous, tellement nos modèles sont variés. Nous sommes certains que vous allez acheter au moins 2 de ces chapeaux à . . . **1.65**

SEULEMENT 85 CANOTIERS EN VELOURS DE SOIE NOIR DE LYON TOUT GARNIS. Rég. 6.50, 8.50. Samedi. 3.85

Ces superbes canotiers sont des chapeaux bloqués à la main; quelques-uns sont en velours de soie de Lyon de première qualité; d'autres en velours de soie de Lyon de deuxième qualité. Les autres magasins les vendent actuellement 6.50 et 8.50. Notre prix, samedi **3.85**

VENTE DE CHAPEAUX NON GARNIS EN VELOURS NOIR

Une vente de toute une journée qui fournira à tout le monde l'occasion d'acheter un ou plusieurs de ces nouveaux chapeaux en velours.

Plus de 1200 chapeaux non garnis en velours de première qualité; tous des modèles garantis pour femmes âgées, jeunes femmes et demoiselles dans une grande vente pour samedi.

Lot 1 — Tous offerts à . . . **1.89** Lot 2 — Tous offerts à . . . **2.89** Lot 3 — Tous offerts à . . . **3.89**

Nous estimons la valeur ordinaire de ces chapeaux à 3.50, 5.50, 6.50, 7.50 et 8.50. Plusieurs dans le lot valent 10.50.

Ce sont de grands et moyens canotiers, modèle relevé sur le côté ou en arrière, canotiers, formes champignon et tricornes, modèles à calottes tans, turbans avec effets de calotte, aussi nouveaux modèles drapés. 75 dessins différents au choix dans ces 3 lots.

Cette vente commencera à 8.30 a.m. et se terminera à la fermeture du magasin à 5.30 p.m. Tous les chapeaux achetés avant 3 p.m. seront garnis gratuitement et livrés chez vous samedi soir. Naturellement celles qui achèteront leurs chapeaux samedi voudront les avoir pour la fête.

GANTS ET BAS DE MURPHY

Vous pouvez compter sur les mêmes marques recommandables, cette saison que dans le passé. Achetez, samedi, vos gants d'automne.

GANTS EN CAPE LAVABLES POUR DAMES

Qualités de 2.00 et 2.25 : samedi **1.49**

Nuances mode pâles, dessus brodé fantaisie, couture prix : pointures : 5½ à 7¼. Samedi, la paire **1.49**

GANTS EN CAPE ANGLAIS. SAMEDI 1.15

Blancs, coutures prix et piqûres piquées, 1 et 2 boutons-pression, dessus à pointillé en pointe. Pointures : de 5½ à 7. Samedi **1.15**

GANTS EN FIL DE LILLE. SAMEDI, .59 LA PAIRE

En beau fil de Lille, en modes, tan et gris. Pointures : 5½ à 7½. Samedi, la paire . . . . . **.59**

GANTS EN VERITABLE CHEVREAU FRANCAIS LA MAIGE, 1.25 LA PAIRE

Couture recouverte, en véritable chevreau français, 2 boutons-pressions, dessus brodé fantaisie, en blanc, noir, brun, fauve foret. Pointures : de 5½ à 7½. La paire **1.25**

GANTS EN CHEVREAU FRANÇAIS LE MEIJE, 1.50 LA PAIRE

Gants en véritable chevreau, couture piquée, dessus piqué, en marine, brun, gris, tan, blanc, noir. Pointures : de 5½ à 7½. La paire **1.50**

GANTS EN CHEVREAU FRANÇAIS LE LERIS, 1.50 LA PAIRE

Couture piquée, 1 bouton-pression, dessus brodé avec cordé, en brun, tan, gris, noir et blanc. Pointures : de 6 à 6¾. La paire **1.50**

NOTRE GANT SPECIAL No SIX, 1.75 LA PAIRE

Dessus à large broderie, piqûres noires ou en pareil, couture piquée, en tan, gris, marine, noir, blanc. Pointures : de 5½ à 7 ¼a paire **1.75**

Gants en cape anglais, couture prix, pour garçonnets et fillettes, la paire . . . **1.00**

BAS EN LILLE NOIR POUR DAMES .18

Noir indéfiable, sans couture, talons et bouts doubles. Pointures : de 8½ à 10. Samedi, la paire . . . . . **.18**

BAS EN CACHEMIRE LLAMA POUR DAMES. SAMEDI .59 LA PAIRE

En cachemire pure laine, talons et bouts doubles, sans aucune couture. Samedi . . . . . **.59**

CHAUSSETTES POUR ENFANTS. VENDREDI .48 LA PAIRE

Chaussettes en laine peignée (worsted) très épaisses, à côtes 4/1, pieds sans couture, nuances bruyère pâle. Pointures : de 10 à 11. Vendredi, la paire . . . . . **.48**

Mères, Achetez les Manteaux d'Hiver de vos Fillettes ici Samedi à de Grandes Réductions

Valant de 7.50 à 13.50; samedi, 4.95

Tous des modèles de cette saison, en tissu très résistants, tels que draps couvertes, chinchillas, bouclés, zibeline, tweeds. Couleurs: gris, marine, brun, à carreaux, tweeds mélangés. Demi-doublés ou entièrement doublés, avec toutes les garnitures nouvelles; effets unis et à ceinture. Ages: de 6 à 14 ans.

MANTEAUX D'HIVER POUR ENFANTS. Rég. de 4.50 à 7.50. Samedi. 3.95

Un superbe lot de manteaux d'hiver pour enfants, en une jolie variété de modèles et de tissus à la mode actuellement; couleurs: marine, brun, gris, marron, etc. Ages: de 2 à 6 ans.

Nouvelles Soies à la Mode cet Automne

BAS PRIX EXCEPTIONNEL POUR SAMEDI

DEUX SERIES DE NOTRE STOCK REGULIER AU PRIX COUTANT

VELOURS DUCHESSE, pure soie, texture fine et ferme avec véritable fini Duchesse souple. Le meilleur teint de Lyon et garanti très à la mode et bien approprié pour le nouveau modèle d'automne de toilettes drapées et plissées. En un choix complet de toutes les couleurs principales et les plus nouvelles pour toutes les occasions. Notre plus remarquable offre de soie et la meilleure à Montréal à 1.50. Samedi, la verge, . . **1.19**

POPELINE DE SOIE. Notre popeline de soie spéciale, fini souple ne se froissant pas, tissu pure soie, ne tachant pas, très résistant et donnant une durée satisfaisante. Tissu riche, souple et superbe, toutes les couleurs garanties ne pas changer et ne pas tacher. Toutes les couleurs nouvelles pour cet automne. Au moins 42 pouces de large. Samedi, la verge **1.98**

The John Murphy Company Limited

Blouses de Soie de 2.95, 3.50, 3.95 pour 1.95

Voici une offre qui devrait attirer une grande foule à notre rayon des blouses dès 8.30 a.m. samedi. Songez-y! Des blouses de 2.95 et 3.95 offertes à 1.95! A rayures larges ou étroites, huit couleurs et superbes au choix, manches longues avec jolis poignets, très joli collet. Grandeurs: de 34 à 44.

UN ACHAT SPECIAL DE 300 BLOUSES EN CREPE DE CHINE A ECOULER A 2.95

De très bonne qualité; tous les dessins et modèles les plus nouveaux. Jabot et large collet matelot, une très chic blouse, en moire, chair, blanc, marine. Aussi 200 blouses en soie japonaise; grandeurs: de 34 à 44. Rég. de 3.95 à 5.95. . . . . Samedi **2.95**

TOILES, LITERIE, TISSUS A RIDEAUX, ETC.

Un mois de ventes-record nous a laissé sur les bras, dans ce rayon, un assortiment plus qu'ordinaire de coupons, soldes, lots désassortis de toile de table, etc., y compris plusieurs douzaines de ½ douzaines de serviettes de table.

IL NOUS FAUT LES ECOULER, ainsi que des centaines d'articles d'une qualité exceptionnelle tels que: serviettes en toile de toutes les dimensions, serviettes turques blanches et de couleur, nattes de bain, draps, taies d'oreillers, centres, dessus d'oreillers, toilettes (runners), doylies, nappes, serviettes de table, napperons à cabarets et à lunch, des milliers de coupons utiles de coton blanc fin, grosse toile ouvrée, toile à thé, toile à rouleaux, à essuie-mains, coton à oreillers, flanelle, flanellette, cretonne, satinette de fantaisie, mousseline silkoline fantaisie, scrim à rideaux, madras, tissus à portières, etc. Offre spéciale, samedi à . . . . **MOITIE PRIX**

NOTRE PAIN EST TOUJOURS LE MEILLEUR AUX POINTS DE VUE
du POIDS, de la QUALITE et du MERITE
Essayez le
PAIN CREAM-CRUST DE DENT HARRISON
Cherchez la marque de fabrique.
Achetez-le de votre épicier ou téléphonez Mount 3566.
Marque de Fabrique Enregistrée.

LE "SCANDINAVIAN" A QUEBEC

(Du correspondant de la PRESSE)

Québec, 6.—Le steamer "Scandinavian" est arrivé d'Angleterre hier après-midi avec 206 passaegrs de cabine et 249 passagers d'entrepont. Parmi ses passagers se trouvaient deux officiers et 36 soldats appartenant au 1er Bataillon de Terreneuve.

Ce bataillon, qui a été l'un des premiers arrivés au front, a fait de lourdes pertes au commencement de l'offensive de juillet. Son effectif de 1250 hommes a été réduit à 85.

Terreneuve a recruté trois bataillons, mais leur effectif n'a pu jusqu'ici que tenir remplis les cadres du premier.

BUREAU FERME POUR UN JOUR

Le bureau de secours du fonds patriotique canadien, dans l'édifice Drummond, sera fermé lundi prochain, jour d'action de grâces. On est prié d'en prendre note.

Cette information nous est transmise par M. Georges-W. Elliott, le secrétaire.

AU CONSEIL DE QUEBEC

(Du correspondant de la PRESSE)

Québec, 6. — Le comité des finances municipales a décidé hier soir d'envoyer des comptes pour taxes personnelles aux citoyens. On a remarqué que les citoyens tardent à payer leurs taxes personnelles quand ils ne sont pas sollicités à la veille de l'échéance. Il a aussi décidé de voter une somme de $300 pour l'érection d'une estrade près du monument de la Foi qui sera inauguré le 16 du courant.

LA NEUTRALITE

Stockholm, via Londres, 5.—Le premier ministre a déclaré que la Suède allait continuer à maintenir une neutralité impartiale.

TRAIN DE NUIT DISCONTINUE

Le Canadien-Nord annonce que le train de nuit entre Montréal et Québec qui part actuellement à 11.39 hrs, fera son dernier voyage samedi le 7 octobre, 1916. 284-3

LA RECEPTION AUX DELEGUES ONTARIENS

(Du correspondant de la PRESSE)

Québec, 6.—Le comité québecois nommé pour s'occuper de la réception des délégués ontariens qui viennent ici dans le but de rendre plus cordiales les relations entre canadiens-français et canadiens-anglais, s'est réuni hier soir et il a décidé d'ouvrir une souscription pour défrayer ses dépenses.

FEU M. F.-X. DOUCET

Vendredi dernier, est décédé, à l'âge de 73 ans, 9 mois et 17 jours, M. F.-X. Doucet, l'un des plus anciens citoyens de Sainte-Cunégonde.

Le service funèbre a eu lieu lundi matin à l'église Sainte-Cunégonde. Il a été chanté par l'abbé Julien Doucet, cousin du défunt.

M. Doucet laisse pour déplorer sa perte, son épouse, Exilda Houle, trois fils et trois filles.

UNE CUILLEREE DE SELS SOULAGE LES REINS MALADES

Nous mangeons trop de viande, qui obstrue les reins, dit une autorité en vue.

Si le dos vous fait mal, si la vessie vous ennuie, supprimez la viande pendant quelque temps.

Quand vous vous réveillez avec un mal de dos et de la douleur dans la région des reins, c'est généralement signe que vous avez trop mangé de viande, dit une autorité bien connue. La viande forme de l'acide urique, qui surmène les reins, dans leur effort pour le chasser du sang, et ceux-ci deviennent comme paralysés, obstrués. Quand les reins se font paresseux et qu'ils sont embarrassés, il faut les soulager, comme on soulage les intestins, en chassant du corps toute l'urine infectée, autrement on a mal aux reins, la migraine, des étourdissements, l'estomac acide, la langue épaisse, et, si la température est mauvaise, on a des douleurs rhumatismales. L'urine est trouble, il s'y fait des dépôts, les voies urinaires font souvent mal, l'urine est cuisante et on est obligé de se soulager deux ou trois fois dans la nuit.

Consultez un bon et sûr médecin immédiatement, ou bien achetez chez le pharmacien environ quatre onces de Sels Jad; prenez-en une cuillerée à thé dans un verre d'eau avant le déjeuner, durant quelques jours, et vous aurez les reins en bon ordre. Ces fameux sels sont faits d'acide de raisin et de jus de citron combinés avec de la lithine, et l'on s'en sert depuis des générations pour nettoyer et stimuler les reins paresseux, ainsi que pour neutraliser les acides qu'il y a dans l'urine pour qu'ils n'irritent plus, et l'on met ainsi fin à la faiblesse de la vessie.

Les Sels Jad sont un sauveur pour ceux qui mangent régulièrement de la viande. Ils sont peu dispendieux, ne sauraient nuire et font une délicieuse eau de lithine effervescente. (ann)

POURQUOI SOUFFRIR DE LA MIGRAINE?

Le Dr J.-J. Caldwell dit que cette maladie excessivement douloureuse n'abrège pas la vie, mais qu'elle ne paraît pas être guérissable. Ceux qui souffrent de cette affliction sont condamnés à en subir les attaques périodiques à toutes les deux ou trois semaines jusqu'à ce qu'ils aient atteint l'âge de quarante ans, alors que les attaques deviennent moins fréquentes et finissent par disparaître entièrement. Les mesures palliatives durant les attaques sont tout ce qu'il est possible de suggérer, tandis qu'un régime alimentaire strict est la meilleure mesure préventive en prenant deux tablettes anti-kamnia dès que les premiers symptômes font leur apparition, et une tablette anti-kamnia à toutes les deux heures durant l'attaque abrège la durée du mal, soulage la douleur et apporte le repos et la tranquillité.

Les tablettes anti-kamnia sont en vente dans toutes les pharmacies. Demandez les Tablettes A-K. Elles soulagent promptement toute douleur.

PROCES DE BINGHAM ET WAKEFIELD

John Bingham, alias Billings et Georges Wakefield, alias Hambone, les deux prévenus ramenés de Chicago, par le député grand-connétable Cyr, l'inspecteur Bélanger et le lieutenant Savard, ont comparu devant le juge Bazin, pour procès. Ils sont accusés d'avoir eu en leur possession de l'argent volé à la succursale de la banque de Montréal de New-Westminster, C.A.

Les accusés sont défendus par Mtre Alban Germain, C.R., pendant que la poursuite est représentée par Mtre J.-C. Welsh, C.R. et Mtre Aimé Geoffrion, C.R.

Quelques témoins ont été entendus puis Mtre Germain a demandé le renvoi de la cause, prétendant que personne n'est venu jurer que les accusés savaient que cet argent avait été volé.

Ce point sera discuté mardi prochain devant le même tribunal.

CE QUE FAIT LE FONDS DE SECOURS AUX BELGES

New York, 6.—Parlant du travail du Comité du Fonds de Secours aux Belges, M. Alexander-J. Hemphill, le banquier de New York bien connu, dit que c'est une merveille d'organisation, une merveille d'efficacité. Il a fait une tournée en Belgique, ce qui lui a été permis en sa qualité de neutre, et il a pu voir par lui-même à quel point cet héroïque pays a été dévasté et quelles souffrances endura la population. Et cette population échappe à la mort par la faim grâce aux rations, hélas petites, que leur distribue le Comité du Fonds de Secours.

Cette organisation a ouvert des succursales au Canada. Les quartiers-généraux pour la section canadienne sont au numéro 59 rue Saint-Pierre, à Montréal. Le trésorier reçoit les contributions à cet endroit. Les contributions peuvent être aussi remises aux succursales établies dans divers autres centres et serviront à acheter au Canada des aliments pour les Belges. Il suffit de deux dollars et cinquante centins pour sauver de la mort par la faim une famille durant un mois.

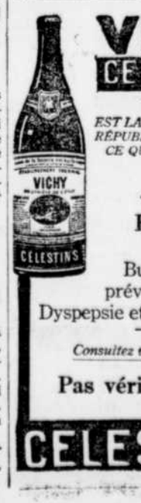
VICHY CELESTINS
EST LA PROPRIÉTÉ DE LA RÉPUBLIQUE FRANÇAISE, CE QUI GARANTIT SA
Pureté et son Efficacité
Bue aux repas prévient : Goutte, Dyspepsie et Indigestions.
Consultez votre Médecin
Pas véritable sans
CELESTINS
167-v,n yw

MORT D'UN MUTUALISTE BIEN CONNU

M. Désiré Dumaine, ancien président de l'Union Saint-Joseph, meurt à Saint-Hyacinthe.

(Du correspondant de la PRESSE)

Saint-Hyacinthe, 6—M. Désiré Dumaine, bourgeois de cette ville, est décédé au cours de la nuit dernière, après une courte maladie. Le défunt, qui était âgé de 74 ans, a fourni une belle carrière. Il a été échevin pendant les années 1885-1886 et 1887, puis réélu à la même charge en 1898, pour siéger jusqu'en 1901. Il a été président-général de l'union Saint-Joseph, depuis 1876 jusque vers 1905, et il a toujours fait partie du comité de régie de cette même institution jusqu'à l'été dernier, alors qu'il s'est mis au repos. En lui, Saint-Hyacinthe perd un excellent citoyen. Ses funérailles auront lieu lundi à la cathédrale à 10 heures. Le drapeau est en berne sur l'hôtel de ville.

Il laisse sa femme, née Tharsile Daignault, 4 enfants, Eugène, agent d'affaires à Montréal ; Hélène, veuve de M. Rémi Brouillette, de Holyoke, Mass., Rosanna, épouse de M. Henri Bernard, marchand de Saint-Jean d'Iberville ; Corinne, épouse de M. Eugène Brais, voyageur de commerce de cette ville. Il laisse aussi une soeur, Euphémie, veuve de M. André Gauthier, de Saint-Théodore d'Acton.

UNE FAMILLE DE BRAVES

(Du correspondant de la PRESSE)

Québec, 6.—Les journaux ont annoncé récemment que le soldat Sears, de Québec venait d'être informé que, sur cinq fils qu'il a à la guerre, un a été tué et un autre a été blessé.

La vérité est que le père de ces cinq braves est le soldat Cyr, un Canadien-Français, qui fait partie du 8ième carabiniers royaux de Québec, et qui s'est aussi enrôlé pour service actif.

INCENDIE A FORTIERVILLE

(Du correspondant de la PRESSE)

Fortierville, 6—A une heure de l'après-midi, hier, le feu se déclara à la beurrerie et la consuma entièrement. Les pertes s'élèvent à plusieurs milliers de piastres, en partie couvertes par les assurances. Le fabricant, M. Trudel, qui demeurait, à l'étage supérieur, sauva difficilement ses trois enfants, tant les flammes se répandirent rapidement.

Les Nerfs Irritables Calmés Et la Santé Rendue D'une Façon Simple

L'homme ou la femme abattu, ne se sentant pas tout à fait bien portant, étant peut-être irritable, nerveux ou pris d'insomnie, peut bien se permettre de se renseigner sur les merveilleux résultats que les gens qui en font usage obtiennent de la nourriture pour le sang récemment découverte.

Cette nouvelle nourriture pour le sang possède un pouvoir étonnant et toute personne faible, pâle, peut facilement recouvrer la santé en l'employant suivant les directions.

Après chaque repas, avec une ou deux gorgées d'eau, vous absorbez simplement deux petites tablettes enduites de chocolat en vente dans toutes les pharmacies sous le nom de "FERROZONE."

L'effet en est manifeste immédiatement. Vous vous sentez plus heureux, plus gai, plus satisfait. Cette ancienne sensation de fatigue disparaît, vous oubliez vos "nerfs" et vous n'êtes plus irritable ou maussade pour des ennuis anodins.

Il y a une raison à ce changement et elle consiste dans le fait que Ferrozone contient les éléments créateurs de sang que vous ne pouvez vous procurer autrement.

Ferrozone fait vibrer et bouillonner dans le sang une nouvelle vitalité. Cela assure une quantité de nutrition et de force fournie à toute partie de l'organisme.

Pas d'étonnement à voir les yeux devenir brillants et les joues colorées refléter le bonheur. Avec une abondance de force, un appétit vif, une bonne digestion et beaucoup de sommeil profond,—tout cela grâce à Ferrozone—vous revenez rapidement à cet état où il vous semble que la vie a de nouveaux charmes et de nouvelles jouissances. (ann)

Le Problème de vos Fourrures et sa Solution
Il est probable que vos fourrures de l'an dernier sont encore trop bonnes pour être mises de côté. Nous sommes splendidement outillés pour les transformer et les réparer, car nous sommes manufacturiers de fourrures,
Nos dessinateurs experts vous donneront d'excellentes suggestions et vous soumettront des dessins dont la réalisation vous coûtera comparativement peu de choses. Faites donc refaire vos fourrures de l'an dernier à la dernière mode.
A. J. Alexandor FURS LIMITED FROM THE MANUFACTURER TO YOU
428 rue Saint-Paul Ouest
412 rue Sainte-Catherine Ouest

METROPOLITAN
LE GRAND MAGASIN DES MEUBLES RECOMMANDABLES
NOTA
CHAQUE JOUR CE MAGASIN SE FAIT DE NOUVEAUX AMIS—des acheteurs perspicaces qui ont été amenés par la seule force des valeurs et des qualités à croire qu'ils y gagnent à acheter ici.
Les avantages offerts par ce magasin ne sont pas spasmodiques — vous pourrez en profiter tous les jours de l'année. Nous compterions comme une journée perdue le jour où nous ne pourrions offrir de meilleures valeurs à des prix plus modiques que ceux demandés par tout autre magasin en ville.
NOUS ADMINISTRONS CE MAGASIN DE FAÇON A VOUS PLAIRE — c'est la raison pour laquelle vous avez le privilège de nous renvoyer tout article que votre famille n'aimerait pas à garder — que vous l'ayez acheté au COMPTANT OU A CREDIT.
METROPOLITAN HOUSE FURNISHING COMPANY, LIMITED
30 et 32 NOTRE-DAME Ouest
Quelques portes à l'ouest du Boulevard Saint-Laurent.

Notre Magasin Restera Fermé
CE SOIR ET DEMAIN
ouvrira
DEMAIN, SAMEDI SOIR, A 6 HEURES
Le magasin fashionable pour dames.
Kahn Bros. 444 St. Catherine St. East
Vis-à-vis Dupuis Frères

SI VOUS TOUSSEZ PRENEZ LE BAUME RHUMAL
281-1,M,v,n.

NE SE ROUILLENT PAS
D & A CORSETS
Ne Jugez pas un D & A avant de l'avoir examiné et essayé. 66
Certaines femmes craignent de les essayer parce que leur prix est bas, mais peu de celles qui les essaient préfèrent les autres marques. Pour le style, le confort et la durée, ces corsets "Faits au Canada" se comparent favorablement avec les marques importées se vendant de $1.00 à $3.00 plus cher. Dominion Corset Co., Québec, Montréal et Toronto, fabricants aussi du corset LA DIVA.

Venez entendre les dernières nouveautés musicales à notre rayon de phonographes. Toutes marques : Edison, Columbia, etc.

GRANDS MAGASINS GOODWIN

VENTE DE SAMEDI, 7 OCTOBRE 1916.

Vos petits garçons auront les cheveux bien coupés si vous les faites couper aux Grands Magasins Goodwin. — Entresol, à droite.

Complets d'Automne et d'Hiver pour Hommes 16.95

En worsteds et en tweeds anglais de belle qualité, en brun, gris et à carreaux ou à rayures mélangés de fantaisie. Modèles à 2 et 3 boutons à la dernière mode. Tailles: de 33 à 42. Seulement 50 à offrir. PRIX SPECIAL, SAMEDI **16.95**

Paletots d'Automne pour Hommes, 7.95

Seulement 35, en mélanges de tweed de fantaisie, pâles et foncés, quart doublé et toutes les coutures recouvertes de soie; modèles populaires "Slip-On". Tailles: de 34 à 40. PRIX SPECIAL, SAMEDI **7.95**

Paletots d'Automne et d'Hiver pour Hommes

En beaux tweeds anglais, en gris foncé et mi-foncé, bruns et mélanges de fantaisie; modèles à devants droits ou croisés. Avec ou sans collet de velours. Toutes les tailles, de 34 à 44. Prix Goodwin, **15.00, 18.00** et **25.00**

Complets pour Garçonnets, 7.95

100, en tweeds anglais épais et moyennement épais, avec deux culottes bouffantes; 3 modèles Norfolk au choix; en brun, gris et à mélanges. Tailles: 7 à 18 ans. PRIX SPECIAL, SAMEDI **7.95**

Paletots pour Garçonnets

Seulement 50 paletots en véritables frise brune et grise. Modèle Ulster avec grand collet et ceinture dans le dos; doublés de serge italienne à doublure très résistante. Tailles: de 9 à 17 ans. Prix Goodwin **10.00**

Autres séries pour garçonnets de 2½ à 10 ans; en brun, gris et mélanges de fantaisie; une grande variété de modèles. Prix Goodwin, de . . . **3.25** à **10.00**

Au rez-de-chaussée.

300 BLOUSES EN CREPE DE CHINE, PRIX SPECIAL SAMEDI MATIN 1.98

Nous avons fait un achat spécial de 300 blouses en crêpe de Chine toutes nuances. Ces blouses sont confectionnées avec grands cols, bordés picot, et garnies de rangées d'ourlet avec points au centre, sur les épaules et devant. Il y a un ruché cascade fortement ourlé de chaque côté du centre et des boutons en nacre sont employés. Les manchettes en pointe sont garnies de deux rangs d'ourlet.

Les nuances sont : blanc, crême, chair, rose, bleu alice, bleu bébé, gris, pourpre, bleu pavillon, vert chasseur, et gris foncé. PRIX SPECIAL SAMEDI MATIN **1.98**

N.-B.—Nous vous conseillons réellement de venir tôt le matin, car la vente commencera ponctuellement à 8.30 heures.

Au premier.

Dernier Jour de la Vente de Merceries Au Rez-de-Chaussée

387 articles, parures pour les cheveux, épingles à soutache, peignes d'arrière, barrettes, peignes de côté, avec incrustage de Pâte Parisienne, pierres du Rhin, et perles. Quelques articles incrustés d'or de 22 ka. et quelques-uns taillés à la main. Tous polis. Belles formes genres. Y compris les dernières nouveautés Parisiennes et New Yorkaise. PRIX DE VENTE **1.00**

Soutache à jupe et à relieure, en toutes couleurs, largeur ⅞ de pouce. PRIX DE VENTE la verge. . . . . **.03**

Cordé en soie pour robes, grosseur moyenne grosse et petite, toutes couleurs. PRIX DE VENTE 4 verges **.10** : et **.05** et **.09** la verge.

Galons à doubles bouts, en tolle, 60 pouces de long. PRIX DE VENTE. . . . . **.09**

Porte-balle de fil pour crocheter, avec bracelet extensible. PRIX DE VENTE. . . . . **.20**

Anneau en os blanc, une douzaine sur une carte, ¾ à ⅞ pouce de diamètre. PRIX DE VENTE. . . . **.06** à **.08**

Et autres articles à prix très avantageux. Profitez du dernier jour. —Au rez-de-chaussée

Charmants Costumes Nouveaux 24.75

Splendides Costumes d'Affaires 15.00

Nous avons reçu 55 nouveaux costumes, épaisseur pour l'automne, en draps fins, en gabardines et en serges, offrant un choix de 9 des plus jolis modèles que nous ayons vus. La majorité sont garnis de fourrure, de boutons, de soutache et de velours aussi.

Le manteau d'un brun africain est avec une section plissée du peplum insérée au-dessus des hanches et au-dessous d'une ligne d'ornements avec nervure en velours et garnie de boutons. Le collet large est en velours ainsi que les poignets. Des rangs de piqûres d'ornements en grosse soie sont employés avec des boutons sur les panneaux du dos. La jupe est avec poches échancrées en avant et elle est plissée et demi-ajustée en arrière.

Un costume en drap fin vert Chasseur est avec un collet matelot large en arrière en velours, avec bandes de drap fin et bordé de phoque. Le phoque forme les poignets retournés aussi. C'est un modèle à trois boutons et avec ceinture en plusieurs parties en arrière, et sur chaque hanche se trouvent des poches formées par le panneau de devant de la jupe et l'arrière est plissé et ajusté.

Un costume en serge marine est avec plis sur les hanches, garni dans le haut de petits boutons de velours et la partie insérée est garnie de rangs de soutache de soie. De la soutache se trouve également sur les manches. Il y a quatre boutons à la ligne de taille et l'un boutonne le collet convertible serré au col.

La jupe plissée est avec une ceinture qui forme les panneaux de côté du devant. Ces modèles, ainsi que plusieurs autres, sont offerts samedi au prix spécial de **24.75**

—Au Premier.

Appropriés surtout pour les affaires, étant faits sur lignes tailleur. Ils seront toujours jolis, gardant leur jolie apparence.

En grosse serge noire et marine; trois modèles différents au choix. L'un est avec un empiècement à deux plis dans le dos. Les ceintures de côté se réunissent dans le dos avec un ornement en corde. Le poignet est garni de boutons et le collet est avec une large bande de velours insérée. Ce collet peut se boutonner haut et il est garni de boutons noirs. La jupe est avec un effet de ceinture dans le dos et elle est large.

Un costume en serge bleue est avec une insertion de soutache au-dessus de chaque hanche et au centre du dos se trouve de la soutache pour assortir aux boutons. Le collet carré en arrière est avec revers en drap fin Chartreuse, vert de Russie ou irlandais avec de la soutache noire à effet de bande sur le drap fin, de sorte que quand il est boutonné serré en avant le collet donne un soulagement efficace.

La jupe est large, du modèle évasé.

Un costume en serge bleue est avec ligne de taille bien définie autour du dos et des côtés avec rangs de grosses piqûres de soie et des boutons sont employés en rangs sur les plis arrière du peplum. Le collet large en arrière est avec du velours inséré et la jupe plissée est avec un empiècement étroit.

Ces costumes sont doublés de satins noirs et de couleur de belle qualité.

Ces splendides costumes; tailles: 16 ans pour demoiselles jusqu'à 44 de buste pour dames, sont offerts samedi au PRIX SPECIAL DE . **15.00**

—Au premier.

Mouchoirs

Mouchoirs en toile Irlandaise de belle qualité. Ourlés à jour. Ourlet de ¼ pouce, avec initiales brodées à la main. En boîte de 6. Toutes initiales. Prix Goodwin .15 l'un, ou la boîte de 6 . . . . **.85**

Mouchoirs nouveautés de New York, en mull très fine et très douce bords à côtes, et beaux dessins de coins brodés. Prix Goodwin, .10 pièce ou, la douzaine **1.15**

Mouchoirs en toile épais pour dames, avec initiales brodés. Ourlet de ⅛, ¼ et ½ pouce. Prix Goodwin .12½ pièce ou, la douzaine **1.40**

Mouchoirs en linon blanc épais pour enfants, avec initiales brodés, en boîtes de 6. Prix Goodwin .25 l'un ou, la boîte de 6. . . . **1.40**

Deux Spéciaux—Mouchoirs

Mouchoirs en belle toile Irlandaise véritable, ourlés à jour, 12 x 12 pouces, avec ourlet de ¼ ou ¼ pouce. En toile épaisse ou légère. PRIX SPECIAL .06 PIECE, OU LA DOUZAINE . . . . **.65**

Mouchoirs en linon blanc pour enfants, ourlés à jour, qualité épaisse. Ourlet de ½ pouce. PRIX SPECIAL L'UN A .03 OU, LA DOUZAINE . . . . . **.40**

—Au rez-de-chaussée.

A 8.30 a.m., Samedi

Gants d'Automne pour Hommes

Prix Spécial, la paire, .39

Gants en laine, cachemire, etc., en noir, gris, tan. Soldes de séries marquées antérieurement à un prix beaucoup plus élevé; quelques-uns avec un bouton pression d'autres avec poignets fermés. Série complète de pointures.

NOTE.—Il n'y a que 200 paires en tout, une quantité qui ne durera pas longtemps, donc venez à 8.30 heures de préférence.

Pas de commandes par téléphone ou C. O. D. pour ce spécial.

—Au Rez-de-Chaussée.

Articles pour Hommes

Beaux chapeaux en feutre souple pour hommes. Toutes les nouvelles nuances de la saison. Prix Goodwin **2.50**

Casquettes pour hommes, en tweeds de fantaisie, nouvelles formes et dessins élégants. Prix Goodwin, **1.00, 1.25, 1.50** et **2.00**

Gants en cape, tan, en chamois, en suède gris, en cape grise, mastic, etc., pour hommes. Prix Goodwin, **1.00** à **2.00** la paire.

Nouvelles chemises, en tissu et dessins exclusifs à nous. Prix Goodwin . **1.69, 2.00** et **2.50**

Chemises en Ceylon Anglais. Prix Goodwin . . **1.50** et **2.00**

Belles Cravates pour Hommes

Prix Spécial, Samedi, .35 la cravate ou 3 cravates pour 1.00

1200 cravates en tout, belles formes, bouts flottants, en un beau choix de dessins.

Belles cravates en soie noire, avec dessins et rayures blanches. Dessins laize et de brocards. Ainsi que dessins Orientaux, en un beau choix de couleurs. Foulards Anglais imprimés, etc., etc. L'une .35 ou 3 pour **1.00**

—Au rez-de-chaussée.

Jerseys en Worsted pour Garçonnets .98

Bouton à l'épaule, excellente qualité, en bleu marine, Saxe, ardoise et brun. Tailles 22 à 30. Prix Goodwin. . . . . **.98**

—Au Rez-de-Chaussée.

Nouvelles Formes .98

Des centaines de nouveaux marins, tricornes, turbans. Tous en noir. Ce lot est varié, quoique la majorité comprenne des velours de bonne qualité. D'autres sont en feutre et velveteen d'excellente qualité. PRIX SPECIAL SAMEDI, la pièce. . . . . **.98**

Formes en Velours de Soie, 2.49

Quelque chose de spécial pour les deux jours de fête et choisi de notre stock régulier de formes teintes à Lyon. Grands marins, Napoléons, formes continentales et jolis turbans. Également très jolies formes pour demoiselles. PRIX SPECIAL, SAMEDI, la pièce **2.49**

Garnitures pour Chapeaux, .98

Fleurs en métal de fantaisie, également motifs, Bandeaux en fourrure et en métal, montures genre Paon et beaucoup d'autres nouveautés françaises. PRIX SPECIAL SAMEDI . **.98**

Chapeaux Garnis à Bon Marché

Notre rayon de chapeaux bon marché prêts à porter vous offre une très jolie collection de chapeaux tout finis, ce qui vous évitera l'embarras de choisir des formes non garnies, des fournitures, etc. Seulement des articles de haute qualité; la plupart des modèles sont genre marin, à bords droits ou roulés. PRIX SPECIAL SAMEDI **3.49**

Dans un deuxième lot, les formes sont faites du meilleur velours de soie de Lyon et beaucoup des garnitures ont été prises de notre assortiment de nouveautés importées. Jolis modèles à prix populaires. PRIX SPECIAL SAMEDI **5.49**

—Au premier

59 Cents. Vous n'avez jamais vu de si Jolies Parures à Pareil Prix

Une collection merveilleuse de cols en Georgette spécialement confectionnés et à prix spécial.

Tous les modèles sont jolis; la plupart forme marin ou ronde; quelques-uns garnis de plissé Georgette, d'autres avec les plus belles dentelles. Un Conseil: Venez de bonne heure. **.59**

PRIX SPECIAL SAMEDI, la pièce. . . . . .

—Au Rez-de-Chaussée.

Bottines de 3.95 Marque "Goodwin" pour Hommes

Qualité de l'an dernier au prix de l'an dernier aussi.

En veau box, en veau gunmetal, en chevreau noir et en poulain verni.

Semelles légères, moyennes et viscolisées, toutes à trépointes Goodyear.

Doublées en cuir et en coutil. —Au rez-de-chaussée.

Au Comptoir de la Toile

Nappes en Damassé

68 x 68 pouces, en pure toile blanchie, dessins variés Prix Goodwin **2.10**

72 x 72 pouces, dessins fleur de lys, faites en Irlande. Chaque fil est pure toile. Prix Goodwin **2.95**

72 x 90 pouces toile Irlandaise, en un choix de beaux dessins, avec bordure tout autour. Bonne qualité. Prix Goodwin . . **3.65**

72 x 108 pouces, tout pure toile, bon assortiment des dessins divers. Bonne dimension. Prix Goodwin **4.25**

Serviettes de Table en Damassé

20 x 20 pouces, blanchies, ourlées prêtes à être employées. Prix Goodwin, la douzaine **2.49**

22 x 22 pouces, en pure toile blanchies. Dessins variés, qualité supérieure. Prix Goodwin, la douzaine **3.00**

Belles serviettes à dessins de pois et fleurs, grandeur 22 par 22 pouces. Ourlées prêtes à être employées. Prix Goodwin, la douz . **3.85**

Garnitures de Table

Beau choix de garnitures de table en damassé blanchi fini satin. Dessins nouveaux, chaque garniture comporte une nappe et 6 serviettes.

Les grandeurs ci-dessous sont à articles ourlés et emboîtés.

Services à thé, en damassé ourlé à jour 45 x 45". Prix Goodwin **3.25**

Services à thé, en damassé ourlé à jour, 45 x 45". Prix Goodwin **4.25**

Services à thé, en damassé ourlé à jour, 54 x 54". Prix Goodwin **4.75**

Services à thé, en damassé ourlé à jour, 54 x 54". Prix Goodwin **5.25**

Services à thé, en damassé ourlé à jour, 70 x 70" Prix Goodwin **5.85**

Services à thé, en damassé ourlé à jour, 70 x 88". Prix Goodwin **6.75**

Services à thé, en damassé ourlé à jour, 72 x 106". Prix Goodwin **8.50**

Services de table à bords dentelés, en damassé blanchi, forme ronde ou carrée. Beaux dessins riches. Chaque garniture comporte une nappe et 6 serviettes.

Garniture de table, à bords dentelés. Ronde. 72 pouces. Prix Goodwin **6.95**

Garniture de table, bords dentelés, 72 x 90". Prix Goodwin . . **8.25**

Autres garnitures de table à 6.95 et 8.25. Forme carrée.

Nous avons également des nappes séparées; ourlées à jour ou dentelées.

Toiles de Fantaisie

300 centres de table en Battenberg, 43 pouces, forme ronde. La plupart en dessin de raisin, et plusieurs autres beaux dessins. Prix Goodwin, pièce . . . . . **.98**

—Au rez-de-chaussée.

Spécial, Samedi

Chocolats à Centres Assortis, la livre .26

Centres durs ou crème. Fraise, citron, nectar, caramel, bordeau, dattes et vanille.

En boîtes de une et deux livres.

Téléphone Uptown 7000.—Rayons des Bonbons—Au rez-de-chaussée.

Articles de Toilette

Cire mercolisée	.55
Teinture Shadene pour la chevelure; toutes les nuances	.95
Lotions "Piver"	.98
Poudre "Simon" pour la figure	.59
Rouge Brunelle Dorin	.45
Poudre de riz, "Roger et Gallet"	.23
Lait des Dames Romaines	.39
Crème Orientale	1.25
Lait de Violettes "Cleavers"	.39
Poudre "Melba" pour la figure	.55
Savon de bain ture, la douzaine	.90
3 pour	.25
Peroxyde d'hydrogène, bouteille de 8 onces	.19
Vanishing Cream "Palm Olive"	.39
Eau de toilette "Roger & Gallet"	.79
Pâte dentifrice "Tepeco"	.25
Sels Houbigan pour le bain	.90
Savon de toilette "Roger & Gallet", boîte de 3 morceaux	.95
Listerine	.39
Savon au Witch Hazel, Munyons, 3 pour	.25
Lotion dentifrice "Covernton"	.19

Au rez-de-chaussée

Linoléum Incrusté

Véritable linoléum incrusté de faorication écossaise en splendides genres orientaux et autres dessins au choix. PRIX SPECIAL, SAMEDI, la verge carrée . **1.10**

Carrés Axminster à Prix Goodwin

Vous remarquerez que couleurs, qualités, dessins et prix ne sauraient être plus appropriés.

Dim. vgs	1½ x 2	2¼ x 3	3 x 3	3 x 3½	3 x 4
Prix Goodwin	10.85	19.75	25.85	28.75	32.75

—Au deuxième.

Ouverts de 8.30 a.m., à 5.30 p.m.

Goodwin's LIMITED

Téléphone Uptown 7000

Articles de Ménage

Spécial à 8.30.—Rôtissoires. Prix Spécial, Lundi, .25

Emaillées grises, en une seule pièce, s'arrosant automatiquement. Excellentes pour faire cuire la viande ou les volailles. —Au sous-sol.

Robes pour Ecolières

125 très élégantes petites robes d'écolières marquées pour samedi bien au-dessous de leur prix ordinaire.

En bon tissu lavable. Le dessin est à rayures grises et blanches. Tailles de 6 à 14 ans. PRIX SPECIAL SAMEDI, chacune . . . **1.98**

—Au premier.

Etoffes à Prix Spéciaux

Vénétienne, 50 pouces, laine, beau fini permanent convenant pour vêtements d'automne et d'hiver, en bleu marine, bleu minuit, brun foncé, vert russe, gris et noir. PRIX SPECIAL SAMEDI de 8.30 a.m. à 2 p.m. la verge. **1.29**

Sealette noire, 50 pouces, tissage serré et teinture inaltérable. Un coupon en vente. PRIX SPECIAL SAMEDI de 8.30 a.m. à 2 p.m. la verge. **2.90**

Au premier

De 8.30 à Midi, Samedi

Bottines de Haute Classe pour Dames

Prix Spécial, 2.48 la paire

300 paires, des échantillons et des soldes choisis dans notre stock. En veau gunmetal, en chevreau noir et en poulain verni. Modèle à boutons et à lacets. —Au rez-de-chaussée.

Vente de Sacs à Main pour Dames .98

250 Sacs qui pourraient être vendus beaucoup plus cher, ont été marqués de ce prix spécial pour Samedi.

A ce nombre, nous avons ajouté 50 jolis sacs échantillons; le grand nombre de ces sacs est en crêpe à grains avec monture recouverte et une petite bourse intérieure; la doublure est en soie futuriste; la fermeture est forte et chaque sac est garni d'un miroir. Les échantillons sont en moiré, maroquin et cuirs à grains. PRIX DE VENTE la pièce. . . . . **.98**

—Au Rez-de-Chaussée.

Soies, la Verge .98

Paillette Satin, 36 pouces,—ne rétrécit ni ne fendille. Très riche satin doux en toutes teintes régulières et nouvelles. Manufacturée en Suisse, teinture excellente. Prix Goodwin, la verge. . . . **.98**

Crêpe de Chine, 36 pouces. Beau tissage, bien fini et garanti garder son apparence soyeuse. En blanc, ivoire, vieux rose, gris clair, gris foncé, vert nil, réséda, vert émeraude, tan, brun doré, brun africain, mauve, brune, jaune, orange, pêche, cerise, noir. Prix Goodwin, la verge. . . . . **.98**

—Au Premier

DUPUIS FRERES, Limitée. DUPUIS FRERES, Limitée. DUPUIS FRERES, Limitée. DUPUIS FRERES, Limitée. DUPUIS FRERES, Limitée.

UNE BONNE NOUVELLE POUR LES PERSONNES ECONOMES

Notre plus Grande Vente d'Automne commencera Lundi, le 9 Octobre

N'OUBLIEZ PAS DE VOIR LES JOURNAUX DE DEMAIN POUR LES DETAILS.

—Au premier.

VISITEZ NOTRE RAYON DE FOURRURES

Nous avons un étalage très varié de vêtements de fourrure.

MANTEAUX, ETOLES, MANCHONS, dans les derniers styles, confection splendide et prix populaires.

Nous sollicitons votre visite. —Au premier.

JUPONS

Jupons noirs pour dames, bonne qualité de simili-soie, large volant à plis. Val. de 1.49 pour . . . **1.25**

Jupons en moirette pour dames, qualité souple, garnis de rempli et volant plissé, toutes les nuances populaires. En noir, vieux rose, Copenhague, marine. Val. de 3.50 pour **2.98**

Jupons de soie pour dames, bonne qualité de taffetas, couleurs unies ou à deux tons, garnis de rempli et volants plissés. Val. de 5.50 pour . . . **4.98**

Jupons en moirette de soie pour dames, qualité froufroutante, faits avec large volant. En noir, marine, paddy, Copenhague, brun. Val. de 5.98 pour . . **4.98**
—Au premier.

CHEVEUX

TRESSES DE CHEVEUX, très fins, longueur 30 pcs., toutes nuances. Val. de 3.50 pour . . **1.98**

TRESSES DE CHEVEUX, très fins, montées sur tige courte en soie, longueur 28 pcs., toutes nuances, gris excepté. Val. de 2.98 pour **1.89**

EXTRA SPECIAL

TRANSFORMATIONS FAITES SUR COMMANDE, cheveux très fins, bel assortiment de nuances, gris excepté, ondulations Marcel. Val. de 8.00 et 10.00 pour **6.98**

TRESSES DE CHEVEUX GRIS, montées sur tige courte Val. 1.50. Spécial . . . . . **.98**
—Au rez-de-chaussée.

500 DOUZ. DE PARURES DE COU A .25

UNE VALEUR EXTRAORDINAIRE

Un lot spécial de 500 doz. de collets fantaisie pour dames, achetés à un prix ridicule d'un grand manufacturier. Tous les nouveaux styles en crêpe Georgette, crêpe de Chine, soie chiffon et broderie suisse. Il y a aussi quelques collets avec poignets pour appareiller. Val. jusqu'à .79 et même plus. Votre choix, chacun . . . . . **.25**

FOULARDS, belle qualité de coton mercerisé, frange de soie, choix de couleurs, largeur 9 pcs. et longueur 45 pcs. Val. jusqu'à .98, pour . . . . . **.49**

TULLE POUR VOILETTES, mailles de soie de bonne qualité, uni ou à dessins fantaisie, en noir, blanc et couleurs. La vg. **.25**

RUBAN FANTAISIE, tout soie, fleuri ou rayé, fond pâle ou foncé, teintes les plus nouvelles largeur 5 pcs. Spécial, la vge. **.49**

RUBAN TAFFETAS TOUT SOIE, pour boucles de cheveux ou ceinture. Qualité pesante, toutes les teintes, ainsi que noir et blanc. Largeur 5 pcs. Spécial, la vg. . . . . **.15**
—Au rez-de-chaussée

SPECIAUX DU SAMEDI

EN MANTEAUX, COSTUMES, ROBES ET BLOUSES POUR DAMES ET DEMOISELLES

MANTEAUX EN TWEED POUR L'AUTOMNE ET L'HIVER. Val. de 10.00 pour **5.98**

MANTEAUX EN TWEED POUR L'AUTOMNE ET L'HIVER. Val. de 12.00 pour . . . **7.98**

MANTEAUX EN TWEED POUR L'AUTOMNE ET L'HIVER. Val. de 18.00 pour **12.98**

MANTEAUX EN TWEED POUR L'AUTOMNE ET L'HIVER. Val. de 25.00 pour **17.98**

COSTUMES

COSTUMES EN SERGE et cheviote pour l'automne. Val. de 20.00 pour **15.98**

COSTUMES EN SERGE et cheviote pour l'automne. Val. de 25.00 pour **18.98**

COSTUMES EN SERGE et cheviote pour l'automne. Val. de 30.00 pour **24.75**

ROBES

ROBES DE SOIE. Val. de 7.50 pour **4.98**

ROBES DE SERGE. Val. de 10.00 pour **7.98**

ROBES DE SOIE. Val. de 15.00 pour **11.50**

ROBES DE SOIE, Val. de 20.00 pour **16.98**

BLOUSES

BLOUSES DE FLANELLETTE. Val. de 1.50 pour . . . **.98**

BLOUSES LINGERIE. Val. de 1.50 pour . . . . . **.98**

BLOUSES DE SOIE. Val. de 2.50 pour **1.98**

BLOUSES DE CREPE DE CHINE. Val. de 4.00 pour **2.98**

MANTEAUX POUR FILLETTES

Nous avons un assortiment splendide de manteaux d'automne et d'hiver pour fillettes de 2 à 14 ans à prix variant de . . . . . **2.98** A **15.00**

Nous vous invitons à venir les voir. —Au premier.

SAMEDI MATIN SEULEMENT DE 8.30 A 9.30 HRS

Pas de Commandes par Poste ou téléphone

GANTS CHEVREAU REPARES, pour dames, presque toutes les couleurs. Val. de .75 à 1.25. Spécial . . . . . **.39**

BAS CACHEMIRE NOIR, unis, pour dames, pied renforcé. Spécial . . . . . **.19**

PARDESSUS POUR GARCONNETS, 3 à 8 ans, genre Reefer, en tweed brun ou gris. Val. de 4.50 et 5.00, pour . . **2.95**

DOUILLETTES, fabrication américaine, couleurs foncées. Extra spécial **1.05**

DRAPS DE LIT EN COTON, blanchis, dimension pour lit double. Chacun . . **.59**

SEAUX A CHARBON, vernis en noir. Val. de .35, pour **.25**

CHALY A RIDEAUX, fond crème, avec bordure en couleur, largeur 36 pouces. Val. de .15 la verge, pour . . . . . **.10**

COTON ABSORBANT, 1 lb. Val. de .39. Spécial . . **.25**

PANTOUFLES EN FEUTRE POUR DAMES, en bleu, noir, rose et rouge, garnies de ruban, semelle de cuir. Prix **1.19**

BOTTINES EN CHEVREAU DONGOLA POUR DEMOISELLES, genre lacé ou boutonné, semelle à couture Mackay. Pointures 11 à 2. Val. de 2.50 la paire, pour **1.48**

BOTTINES EN FEUTRE NOIR, pour enfants, pointures 4 à 10. Semelle et talon en cuir solide. Val. de 1.25 et 1.35 pour **.89**

BOTTINES EN VEAU FENDU POUR JEUNES GENS, forme large. Pointures 8 à 10½. Val. de 2.25 pour . **1.48**

PEROXYDE, ¼ lb. Val. de .25. Spécial, 2 pour . . . **.25**

EPICERIE — SPECIAUX POUR DEMAIN

Avoine roulée Quaker, paquet.	.21
Flocons de maïs, 3 paquets.	.20
Cirage à chaussures Nugget ou Vit, 3 boîtes.	.24
Amidon 4corn starch), 4 paquets.	.25
Soupes Clark, 3 boîtes.	.28
Pouding MacLaren au tapioca ou coco, 3 paq.	.25
Ananas dans le sirop épais, grosse boîte. Val. de .30 pour.	.21

Ces spéciaux sont en plus de la liste des prix exceptionnellement bas publiée dans les journaux de jeudi soir et qui reste en force demain samedi.
—Au sous-sol

BOUCHERIE

Epaule de porc frais, couenne ôtée, lb.	.19½
Graisse en panne, lb.	.18½
Meilleur steak de ronde, lb.	.19
Steak extra, 2 lbs pour.	.37
Epaule de boeuf complète, lb.	.13
Croupe de boeuf, lb.	.17
Beurre de crémerie, lb.	.42
Oeufs strictement frais, la doz.	.42
Filets de boeuf ou porc frais, lb.	.30
Fesse de veau complète, lb.	.18
Agneau, quartier de devant, lb.	.16
Agneau, longe et fesse, lb.	.22
Beau poulet frais, lb.	.25
Jambon spécial, lb.	.19½
Graisse composée, sean de 20 lbs, pour.	3.45
Oignons rouges, 7 lbs pour.	.25
Oignons blancs, 4 lbs. pour.	.25
Patates, mesure	.28
Sac de 80 lbs	1.83
Légumes de toutes sortes.	Au sous-sol.

BAS ET GANTS

BAS EN CACHEMIRE "Foot Warmer", à côtes fines, pour enfants, bout de pied et talon gris. Spécial. . . . . **.35**

BAS CACHEMIRE BLANC, unis, marque américaine. Spécial. . . . . **.50**

BAS WORSTED TOUT LAINE, noirs, à côtes larges, pour dames et enfants. Spécial. . . . . **.49**

BAS CACHEMIRE BLANC, à côtes fines, fini worsted. Spécial. . . . . **.59**

BAS TOUT LAINE NOIRS, à côtes larges, fini worsted, pour dames et enfants. Spécial. . . . . **.59**

BAS CACHEMIRE NOIR, marque Penman, grandes grandeurs, qualité tout laine. Spécial. . . . . **.65**
Au rez-de-chaussé.

GANTS CHAMOISETTE, pour dames, deux boutons-pression, vert, brun et rouge. Val. de .50 pour . . . . . **.39**

GANTS PEAU DE CHIEN, tan, pour enfants, marque Acme, Spécial . . . . . **.89**

GANTS CHAMOISETTE, blancs, lavables, pour dames, marque Acme, un bouton-pression. Spécial . . . . . **.75**

GANTS FIL DE LILLE ET CHAMOISETTE, lavables, pour dames, en blanc, noir, naturel. Spécial. . . . . **.59**

GANTS CHEVREAU POUR DAMES, avec gousset, deux boutons-pression, en blanc, noir, tan, gris, vert. Spécial . . . . . **.99**
Au rez-de-chaussée.

N'oubliez pas une Boîte de notre Chocolat Assorti

Un assortiment de 15 différentes sortes de chocolat, en boîtes d'une livre. Qualité de .50. Samedi seulement . . . . . **.26**
—Au rez-de-chaussée.

ARTICLES pour HOMMES et GARÇONNETS A PRIX INTERESSANTS

SOUS-VETEMENTS POUR HOMMES

SOUS-VETEMENTS MARQUE PENMAN, envers ouaté. Grandeurs 34 à 44. Prix . . . . . **.50**

SPECIAL—SOUS-VETEMENTS LAINE ECOSSAISE, devant croisé, grandeurs 34 à 42. Spécial . . . . . **.79**

SOUS-VETEMENTS TRES ELASTIQUES, marque Penman, nuance crème. Grandeurs, 34 à 42. Spécial. **1.25, 1.35, 1.50**

SOUS-VETEMENTS EN LAINE, à côtes, devants croisés. Grandeurs, 34 à 42. Prix. . **1.25**

SOUS-VETEMENTS de marque américaine, coton pesant, très élastiques. Grandeurs, 34 à 42. Spécial. **1.00**

SOUS-VETEMENTS LAINE NATURELLE, marque Penman, devants croisés. Grandeurs, 34 à 48. Prix **1.25, 2.00**

CHAPEAUX POUR GARÇONNETS.

Bon assortiment de chapeaux pour garçonnets, nouveaux styles, tweeds assortis. . . . . Prix . . . . . **.50**

Chapeaux en tweed fantaisie, la nouveauté à New York, formes nouvelles. Prix **1.00**

Les même, en velours. . . . . **1.25** à **2.00**

CASQUETTES POUR HOMMES

SPECIAL — Un lot de casquettes en tweed pesant, forme golf. Val. de .75 et 1.00 pour. . . . . **.39**

CHEMISES

CHEMISES NEGLIGEES POUR HOMMES, genre veston, poignets enpesés, dessins à rayures. Prix. . **1.00** et **1.25**

CRAVATES DE SOIE

Nouvelles cravates pour l'automne. . . . . **.50** et **.75**
Prix.

GANTS

GANTS EN PEAU DE CHIEN tan, pour hommes. **1.25**

GANTS SUEDE GRIS, pour hommes. **1.50, 1.75**
Au rez-de-chaussée.

OCCASIONS EXTRAORDINAIRES AU RAYON DES MODES

FORMES DE CHAPEAUX EN VELVETINE POUR DAMES, de 1.49 à 1.98 pour . . . . . **.89**

CHAPEAUX GARNIS POUR FILLETTES de 1.49 à 1.98 pour . . . . . **.98**

AILES ET FANTAISIE, de 1.50 à 1.98 pour . . . . . **.98**

CHAPEAUX GARNIS POUR FILLETTES, de 2.75 à 3.98 pour **1.79**

CHAPEAUX DE FEUTRE POUR DAMES, prêts à être portés, de 2.98 à 3.00 pour **1.95**

FORMES DE CHAPEAUX EN VELOURS DE SOIE POUR DAMES, de 2.50 à 5.00 pour **1.95**

CHAPEAUX GARNIS POUR DAMES, de 3.98 à 5.00 pour **1.98**

CHAPEAUX GARNIS POUR DAMES, de 3.75 à 5.00 pour **2.98**

Un bel assortiment de chapeaux non garnis, meilleure qualité de velours de soie de Lyon et peluche. En noir seulement. . . . **4.98**
Spécial

CHAPEAUX PRETS A ETRE PORTES, quelques-uns importés de New-York, d'autres faits dans nos ateliers, qualité splendide de velours de soie. Tous styles et couleurs. Spécial à . . . .

3.98, 4.98, 5.95 ET **7.95**

D'autres jusqu'à 50.00. Au premier.

Occasions Merveilleuses de notre Rayon des Chaussures

qui intéresseront toutes les familles. Des lots spéciaux ont été achetés et marqués à des prix pour écouler vite. Ne manquez pas la chance d'économiser. — NE MANQUEZ PAS DE LIRE LES SPECIAUX DU MATIN.

LOT No 1 — BOTTINES EN CUIR VERNI POUR DAMES, tige en drap de couleur, veau mat et tige en drap de couleur, cuir verni et tige en drap noir. Valeur jusqu'à 6.00 pour **2.98**

LOT No 2 — BOTTINES DE HAUTE QUALITE POUR DAMES, talon haut et bas, genre boutonné, tige en drap ou cuir mat, pas une paire vaut moins que 3.50. Toutes pointures dans le lot. Prix **1.98**

LOT No 3 — BOTTINES BOUTONNEES EN CUIR VERNI POUR DAMES, bout uni, talon concave, tige en cuir mat. Pointures 2 à 7. Val. de 4.50 pour **3.48**

LOT No 4 — BOTTINES EN CHEVREAU NOIR POUR DAMES, genre lacé, semelle flexible, talon haut, tige de 8½ pouces, long bout fuyant. Valeur de 6.50 pour . . . **4.98**

LOT No 5 — BOTTINES POUR HOMMES, semelle à trépointe Goodyear, en cuir verni et veau mat. Pointures 5½ à 7½. Val. jusqu'à 6.00 pour **3.69**

LOT No 6 — BOTTINES PESANTES POUR GARCONNETS, semelle de cuir solide, bout rapporté, genre lacé. Pointures 11 à 12½. Val. de 2.25 pour **1.68**

LOT No 7 — BOTTINES EN VEAU FENDU POUR JEUNES GENS, genre lacé, semelle à couture Mackay. Pointures 11 à 13. Samedi **2.29**

LOT No 8 — BOTTINES EN VEAU VELOURS POUR GARÇONNETS, cuir verni et tige en drap, toutes pointures dans le lot. Val jusqu'à 4.25 pour **2.79**
—Au premier.

Dupuis Frères
LIMITEE
LE MAGASIN DU PEUPLE
447-449 Rue Ste-Catherine Est, coins St-André et St-Christophe.
J. N. Dupuis, Président. Eug. Dupuis, Vice-Président. A. J. Dugal, Directeur-Gérant.

DUPUIS FRERES, Limitée. DUPUIS FRERES, Limitée.

FEUILLETON DE LA "PRESSE"

LE CHÂTEAU DE L'OURS

PAR

PAUL DE GARROS

DRAME A LA FOIS MYSTERIEUX ET POIGNANT.

TROISIEME PARTIE

23 (Suite)

—Ah! mon Dieu, que tout cela est compliqué! Tant pis! je vais toujours demander les fonds. Mon frère les enverra comme il voudra: nous aviserons lorsqu'ils seront là.

Et elle écrivit:

"Trémorel, rue Bonaparte, 83 bis, Paris.

"Prière d'envoyer le plut tôt possible deux cents francs pour permettre rentrer à Paris après aventure invraisemblable.

"SIMONE".

La receveuse des postes lut le télégramme des postes et dit, en le rendant à la jeune femme:

—Ayez l'obligeance, madame, d'écrire dans le bas, votre nom et votre adresse.

Mme de Lovasy fit un geste d'embarras et demeura perplexe. Puis, se décidant soudain, elle écrivit:

"Mme Simone de Lovasy, chez M. de Montescourt, château de Randanne."

La receveuse ne put dissimuler un mouvement de surprise.

—Voilà vraiment une curieuse coïncidence! dit-elle. Je viens de recevoir à la minute un télégramme pour vous... On allait vous le porter. Permettez-moi de vous le remettre.

—Un télégramme pour moi!... C'est impossible, incompréhensible. Enfin, donnez tout de même.

Simone s'assura d'abord que la suscription la concernait bien, qu'il n'y avait pas d'erreur: puis elle déchira la bande gommée et lut:

"Après cinq jours de mortelle angoisse, nous apprenons, ce matin, que Jeanne, disparue avec Julie depuis lundi, se trouve actuellement dans une pension de famille aux environs de Lyon, à Sainte-Foy, rue Guillotière, numéro 7. On nous affirme qu'elle a été transportée là d'après vos ordres. Désirons connaître immédiatement vérité pour prendre décision.

"Richard de LOVASY."

Simone resta médusée, abasourdie.

"Sa fille disparue, volée, séquestrée dans quelque bouge de la banlieue lyonnaise, à jamais perdue pour elle, peut-être..."

Une angoisse atroce lui mordit le coeur. Et dans son désarroi, elle ne se rendit pas compte que son beau-père était dans l'impossibilité de connaître son adresse, et que, par conséquent, ce télégramme émanait d'une autre personne qui s'était servi de son nom pour lui tendre un piège.

Elle ne vit qu'une chose : c'est que sa fille avait été enlevée par ceux-là même qu'elle avait investis de sa confiance et chargés de la lui amener.

Et elle ne songea qu'à courir à son secours.

La voyant perplexe, désorientée, la receveuse demanda:

—Après avoir lu ce télégramme, vous n'avez rien à changer au vôtre?

—Non, non, expédiez-le tel quel, répondit Mme de Lovasy, sans réfléchir.

Et après avoir payé, elle sortit du bureau, son télégramme à la main.

—Voici ce que je viens de recevoir, dit-elle, en passant le papier au baron.

Puis, après un temps d'arrêt, pendant qu'il lisait, elle ajouta d'une voix que l'émotion rendait tremblante:

—Je vais partir immédiatement pour Lyon, je ne veux pas rester ici pendant que ma fille est en danger.

Montescourt, après avoir parcouru le télégramme, s'arrêta un instant à considérer l'adresse et parut éprouver une vive surprise en même temps qu'une profonde émotion.

Il ne fit cependant aucune réflexion.

—Vous voulez partir pour Lyon, dit-il enfin, comme ça, sans vous préparer?

—Ma valise n'est pas longue à faire, je n'ai rien...

—Vous n'avez même pas de quoi vous couvrir pour un voyage de nuit. Il est vrai que vous emporteriez cette pelisse...

—Oh! non, je n'en ai pas besoin... il ne fait pas froid...

—Je ne vous laisserai pas partir autrement... Mais, avez-vous seulement un train?

—Ça, je ne peux pas le savoir....

Après avoir consulté un indicateur de la région qu'il avait toujours sur lui, Alain reprit:

—Quoique ce brusque départ me soit pénible, je suis forcé d'avouer que vous avez un train assez direct dans un instant. En partant de Vic-le-Comte à 4 h. 21, vous repartez de Clermont à 5 h. 50, et vous êtes à Lyon à minuit 49.

—Cela ferait très bien mon affaire. Dès demain, à la première heure, je pourrais me mettre à la recherche de ma fille. Il ne me manque, pour partir, que... de l'argent.

—C'est vrai... Vous venez d'en demander à votre frère, mais il arrivera trop tard.... Et j'ai oublié mon porte-monnaie à Randanne... Nous aurions peut-être le temps d'y retourner... Non, il n'y a que trois quarts d'heure avant le départ du train, ce serait trop just

—Oh, oui, je ne voudrais pas risquer de le manquer... Comment faire?

—J'ai trouvé... Je vais prier le docteur Teysserenc de vous prêter deux cents francs.

—Comme c'est ennuyeux!.... Je suis navre d'abuser ainsi de la complaisance de tous...

—Vous n'abusez aucunement. C'est tout ce qu'il y a de plus simple.

Le baron donna aussitôt un coup de volant pour diriger la voiturette vers la demeure du médecin, qui était distante de deux cent cinquante mètres à peine.

Il avait rendu auparavant le télégramme à la jeune femme. Mais ce qu'il y avait lu le tracassait, et il ne put s'empêcher de dire:

—Ce monsieur Richard de Lovasy est votre beau-père?

—Oui.

—C'est chez lui que vivait votre fillette?

—Hélas! Tous les deux, lui et sa femme, ont mis la main sur Jeanne et prétendent l'accaparer...

Voilà la question tranchée! C'est le troisième larron qui a fourni la solution. Mais on dirait vraiment que les ravisseurs ont agi à votre instigation, afin d'appuyer vos revendications par une démonstration vic ente.

—Ce n'est pas impossible, fit-elle à demi-voix.

—Ah!... dans ce cas, le rapt serait beaucoup moins grave, puisqu'il aurait comme but de vous servir.

—Je ne sais, je ne puis rien dire...

—Il faut que je me renseigne. Je ne serai tranquille qu'à cette condition.

—Oh! je n'ai pas l'intention de vous empêcher de partir, répliqua le baron. Je veux simplement attirer votre attention sur un fait qui me paraît bizarre. Votre beau-père vous télégraphie chez moi. Or, je croyais qu'aucun membre de votre famille ne connaissait votre présence à Randanne.

—Tiens, c'est vrai, balbutia-t-elle... Je n'y comprends rien...

Elle n'eut pas le temps d'en dire davantage: la voiturette venait de s'arrêter devant la porte du docteur.

Ils descendirent tous les deux.

Alain expliqua en deux mots à M. Teysserenc ce qu'il venait réclamer de sa complaisance, et le docteur prit aussitôt dans son tiroir deux billets de banque qu'il tendit à la jeune femme.

—Je vous remercie infiniment, dit Simone. Vous aviez déjà droit à toute ma reconnaissance pour m'avoir soignée et guérie. Mais le service que vous me rendez en ce moment ne m'est pas moins précieux, puisque vous me donnez la possibilité de partir sans retard à la recherche de ma fille.

—Je suis très heureux de vous obliger, madame.

—Je ne vous signerai pas une reconnaissance de dette, continua la jeune femme, mais je ne veux pas partir sans vous laisser mon nom et mon adresse. Agir autrement, serait agir en... aventurière.

"Mon nom, M. de Montescourt le connaît déjà par le télégramme que je viens de recevoir de mon beau-père et qui m'est parvenu ici par suite d'une circonstance mystérieuse.

"Quant à mon adresse, la voici: 83 bis, rue Bonaparte, Paris.

—C'est bien elle, ne put s'empêcher de dire le médecin; je sais par coeur la note du journal.

—Il n'y a pas de doute, approuva Montescourt. Vous habitez rue Bonaparte, chez votre frère, n'est-ce pas?

—Oui... mais, pardon, voudriez-vous m'expliquer pourquoi vous parlez de moi comme d'une personne de connaissance?... J'avoue que je ne saisis pas du tout.

—C'est très simple, répondit M. Teysserenc en prenant sur son bureau un journal qui était soigneusement rangé à côté de l'encrier; il y a deux mois, les journaux ont publié une note que M. de Montescourt et moi, nous avons cru pouvoir vous appliquer, et nous avons écrit à M. Olivier Trémorel, dont, selon nos suppositions, vous deviez être la soeur.

Après un premier mouvement de stupeur, Simone se remit.

—Olivier Trémorel est, en effet, mon frère, murmura-t-elle... Alors, depuis deux mois vous connaissez mon nom?

—Non, car dans la note du journal, vous n'étiez désignée que par des initiales, ainsi que vous pouvez le voir, si vous voulez la lire.

—Mais vous saviez où j'habite?

—Nous supposions... nous n'étions pas sûrs, répondit Alain, attendu que M. Trémorel ne m'a jamais accusé réception de ma lettre.

—C'est bizarre.

—Néanmoins, continua Montescourt, cette circonstance permet d'expliquer plus facilement qu'un télégramme ait pu vous être adressé chez moi.

La jeune femme secoua la tête.

—Non, dit-elle, votre supposition n'est pas exacte, car il n'y a rien de commun entre mon frère et mes beaux-parents. D'ailleurs, si mon frère ne vous a pas répondu, c'est qu'il n'a pas reçu votre lettre—je crois, du moins, pouvoir l'affirmer.

"Il est vrai que si, par hasard, il l'a reçue, certaines influences ont pu l'empêcher de faire ce que lui dictait son coeur... Dans tous les cas, il y a là un mystère... Je l'éclaircirai peut-être un jour... Pour le moment, je ne peux que soupçonner et me taire... Mais, pardon, est-ce que l'heure du train n'approche pas?

—Soyez tranquille! Il nous faut à peine un quart d'heure pour aller à la gare, nous serons encore en avance.

...Vingt-cinq minutes plus tard, le train de Clermont emportait Mme de Lovasy.

La brusquerie de ce départ, en enlevant à Alain et à Simone le temps de la réflexion, avait plutôt atténué l'impression pénible qu'une séparation ne pouvait manquer de leur causer.

Cependant, lorsque le baron se trouva seul sur le quai, il sentit une véritable angoisse lui étreindre le coeur.

. . . . . .

Triste, préoccupé, Montescourt menait sa voiture d'une main molle et distraite, lorsque, en approchant de Pignols, il aperçut sur l'accotement quelqu'un qui lui faisait signe de s'arrêter.

Il stoppa aussitôt.

—Tien, c'est vous, mon brave Turpin, dit-il, comment allez-vous?

—Pas mal, monsieur le baron, merci! Et chez vous?

—Ça va très bien... Qu'est-ce que vous faites donc par ici?

—J'allais justement à Randanne pour vous parler, monsieur le baron.

—Ah!

—Mais comment se fait-il que je ne vous aie pas rencontré? Nous avons pourtant suivi tous deux les deux la même route.

—Je viens de la gare de Vic-le-Comte. Mais il y a près de deux heures que je suis descendu.

—Moi, je me suis arrêté un peu en ville, vous aussi, peut-être. C'est sans doute à ce moment-là que nous nous sommes croisés sans nous voir.

—Sans doute. Mais, dites-moi, mon ami, si je vous reconduisais du côté de chez vous! Nous pourrions parler en roulant.

—Volontiers, monsieur le baron.

—Voyons, qu'est-ce que vous avez à me raconter?

—Quelque chose qui n'est pas facile à dire, je vous le jure... Aussi, il y a trois jours que j'hésite...

—Diable! C'est donc bien grave?

(A suivre)