

IGA
Famille Gladu
S'AGRANDIT

Maintenant 3 succursales pour mieux vous servir!

400, Boul. Séminaire Nord, Saint-Jean-sur-Richelieu
170, Boul. Saint-Luc, Saint-Jean-sur-Richelieu
318, Boul. Saint-Luc, Saint-Jean-sur-Richelieu



PLACE AU RALLYE D'HIVER DU VIEUX-SAINTE-JEAN

Les visiteurs du Vieux-Saint-Jean pourront profiter de leur prochaine marche dans le quartier pour résoudre les énigmes déposées aux quatre coins du secteur par la Société de développement du Vieux-Saint-Jean. Le rallye d'hiver est composé d'une vingtaine d'arrêts sur une distance d'environ trois kilomètres. Les gens ont jusqu'au 28 février pour y participer.

PAGE 3

(Photo Le Canada Français - Jessyca Viens-Gaboriau)

FORMULE TOUT INCLUS

- Nourriture à volonté (3 repas par jour)
- 2 Collations chaque jour
- Distribution de médicaments*
- Aide au bain (1 x semaine)
- Ménage chaque semaine
- Buanderie à chaque semaine

Stationnement gratuit*

À partir de **1554\$** par mois

ON PREND SOIN DE VOUS !

Pour personne

- autonome
- en perte d'autonomie physique
- en perte d'autonomie cognitive

*Certaines conditions s'appliquent

Résidence St-Jean sur-Richelieu

275 boul. Saint-Luc, Saint-Jean-sur-Richelieu | info@residencest-jean.com | 450 357-4280

Résidence pour aînés autonomes et en perte d'autonomie

Située face à la rivière Richelieu, secteur Iberville

Une résidence à dimension humaine où il fait bon vivre et travailler!

LOGIS DISPONIBLES DÈS MAINTENANT !

20, chemin des Patriotes Est, Saint-Jean-sur-Richelieu
450 376-6950
www.residencelestroisviolettes.com

Résidence Les Trois Violettes



**Plus que jamais,
les gestes simples
sont notre meilleure
protection pour
lutter contre le virus.**

- * Maintenons la distanciation physique
- * Portons le masque
- * Lavons-nous les mains régulièrement
- * Évitions les déplacements et les voyages non essentiels
- * En cas de symptômes, passons le test rapidement
- * Respectons les consignes d'isolement

On continue de bien se protéger.

[Québec.ca/coronavirus](https://quebec.ca/coronavirus)

 1 877 644-4545

Votre
gouvernement 

Québec 

Jusqu'au 28 février pour y participer

Des énigmes à résoudre au rallye hivernal du Vieux-Saint-Jean

KARINE GUILLET
kguillet@canadafrancais.com

ACTIVITÉ. Grâce à Stéphanie Jetté, les visiteurs du Vieux-Saint-Jean pourront profiter de leur prochaine marche dans le quartier pour résoudre les énigmes déposées aux quatre coins du secteur par la Société de développement du Vieux-Saint-Jean.

La résidente du quartier a créé un rallye d'hiver à la demande de l'organisme de développement culturel et commercial. Elle avait d'ailleurs déjà égayé le centre-ville avec un rallye d'Halloween centré sur le patrimoine et les « fantômes » du Vieux-Saint-Jean.

Pour le rallye d'hiver, c'est la Société de développement qui lui en a fait la demande. C'est un substitut à la traditionnelle chasse aux lutins qui envahissent les vitrines des commerces chaque année.

Cette conceptrice a élaboré les rallyes en ne se fiant qu'à sa mémoire pour faire le trajet. « J'ai toujours demeuré au centre-ville. J'ai un GPS intégré », blague-t-elle.

Pour pimenter le parcours, M^{me} Jetté a



L'implication citoyenne a toujours été importante pour Stéphanie Jetté, résidente du Vieux-Saint-Jean. (Photo Le Canada Français – Jessyca Viens-Gaboriau)

demandé la participation des commerçants. Certains ont installé des devinettes dans leurs vitrines. Dans d'autres cas, M^{me} Jetté s'est inspirée de leurs noms ou de leur image de marque.

GRATUITEMENT

Je vous donnerai une opinion de la valeur marchande de votre propriété



**Re/Max
Évolution K.G.**

Karl Gola
Courtier immobilier agréé

450 346-1822



JEU INTERACTIF

En tout, le rallye est composé d'une vingtaine d'arrêts sur une distance d'environ trois kilomètres. L'organisme avait à cœur que le parcours débute à proximité du Collège militaire royal, un clin d'œil à la Corporation du Fort St-Jean qui souffle ses 25 bougies. L'exercice devait aussi se terminer à la Place publique du Vieux-Saint-Jean.

Pour pouvoir remettre leur formulaire de réponse, les participants devront résoudre le jeu d'énigme qui s'y trouve.

Conçu par l'entreprise spécialisée en jeux d'évasions Sauve qui peut, située sur la Richelieu, et Bois Gourmand, le jeu interactif met au défi les citoyens depuis le début de l'année. Pour y jouer, on doit se placer à chaque extrémité de la structure. De là, il faut donner des instructions à son partenaire pour déplacer une rondelle de bois jusqu'à la boîte aux lettres en évitant les obstacles pour que celle-ci s'ouvre et y déposer son document dûment rempli.

On peut télécharger le document du rallye sur vieux-saint-jean.com jusqu'au 28 février. Il faut compter environ une heure pour compléter le parcours. Les réponses seront en ligne le 1^{er} mars.

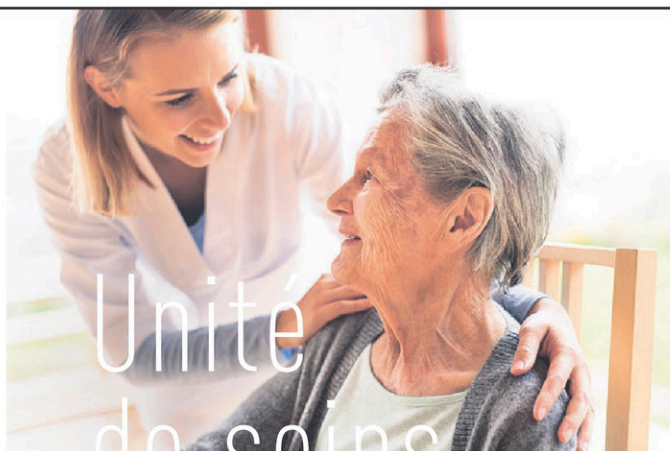

Unité
de soins

**VIVRE AVEC DIGNITÉ ET AUTONOMIE
AUSSI LONGTEMPS QUE POSSIBLE !**

- + services médicaux
- + assistance pour les tâches quotidiennes
- + sécurité

Vous pourrez compter sur les soins attentionnés et l'approche humaine de notre équipe.

**VOUS FAITES PARTIE DE LA FAMILLE : VOUS
MÉRITEZ CE QU'IL Y A DE MIEUX.**



**LE QUARTIER
PAR EXCELLENCE**

Offrez-vous un
nouveau mode de vie !

COMMUNIQUEZ
DÈS MAINTENANT
AVEC NOS
CONSEILLÈRES!



POUR RETRAITÉS SEULEMENT !

160, boulevard Saint-Luc, Saint-Jean-sur-Richelieu (Québec) J3A 0A5
450 349-7000 | lequartierparexcellence.ca

Dans les municipalités rurales

Sondage sur le loisir et la culture

HAUT-RICHELIEU. Le Comité rural santé et qualité de vie de la MRC du Haut-Richelieu (CRSQV), de concert avec les municipalités rurales du territoire, invitent leurs citoyens à exprimer leurs opinions en répondant à un sondage au sujet des loisirs et de la culture.

Ce sondage disponible sur le site web de chacune des municipalités s'adresse à tous les citoyens des municipalités rurales du territoire de la MRC du Haut-Richelieu afin d'en connaître davantage sur leurs pratiques et leurs besoins en matière de loisir. Ils ont jusqu'au 21 février

pour y répondre.

Les municipalités concernées sont : Mont-Saint-Grégoire, Saint-Alexandre, Sainte-Brigide-d'Iberville, Sainte-Anne-de-Sabrevois, Henryville, Saint-Sébastien, Venise-en-Québec, Saint-Georges-de-Clarenceville, Noyan, Lacolle, Saint-Valentin, Saint-Paul-de-l'Île-aux-Noix et Saint-Blaise-sur-Richelieu.

OBJECTIF

Ce sondage vise à interroger les citoyens de ces municipalités sur leurs pratiques et besoins en matière de loisir. « Par loisir, nous entendons toute activité sportive, culturelle, de plein air,

sociale ou communautaire. Ces activités peuvent prendre la forme de cours, d'événements, de camp de jour, de plages horaires libres d'accès comme le patinage libre ou de la pratique d'un sport », déclare Jacques Bouvier, agent de développement rural en loisir et culture pour les treize municipalités mentionnées.

M. Bouvier a été embauché en tant que contractuel pour travailler au développement de la coopération en loisir et culture entre les municipalités rurales de la MRC du Haut-Richelieu. Le porteur de ce dossier est la municipalité de Saint-Blaise-sur-Richelieu qui a obtenu une subvention pour l'embauche de

M. Bouvier auprès du ministère des Affaires municipales et de l'Habitation dans le volet 4 du Fonds régions et ruralités « Soutien à la vitalisation et à la coopération intermunicipale ».

« L'objectif premier est d'avoir un portrait précis du territoire pour évaluer où sont les besoins de soutien et ce qui a été réalisé jusqu'à présent en activités de loisir et culture. Ensuite, nous évaluerons les besoins d'activités qui ne sont pas présentes sur le territoire et ce que la population recherche comme activités de loisir. Le sondage auprès de la population est donc important pour cette étape », d'ajouter M. Bouvier.



Le sondage vise à interroger les citoyens sur leurs pratiques et besoins en matière de loisir et de culture. (Photo Le Canada Français - Archives)

Démarche de développement durable

Jusqu'au 16 février pour participer au sondage en ligne

CONSULTATION. Jusqu'au 16 février 2021, les citoyens sont invités à se prononcer sur les priorités de développement durable identifiées pour Saint-Jean-sur-Richelieu et à s'exprimer sur les changements souhaités pour bâtir une ville plus verte, équitable et résiliente, en remplissant un questionnaire disponible en ligne au www.sjsr.ca/durable.

La Ville de Saint-Jean-sur-Richelieu a amorcé, à

l'automne 2020, une grande démarche de consultation pour doter la collectivité johannaise d'une stratégie de développement durable en 2021. À la suite de divers ateliers et rencontres virtuelles, employés municipaux, élus, citoyens et partenaires socioéconomiques ont identifié 5 thématiques prioritaires qui guideront la Ville dans ses premières actions vers une communauté durable. Le sondage portera sur : les milieux naturels, la mobilité durable, l'économie

circulaire, l'autonomie alimentaire - ville nourricière, et l'aménagement durable du territoire.

Les résultats du sondage serviront notamment à enrichir les discussions qui animeront 5 ateliers thématiques prévus du 15 au 21 mars. Ce sera alors l'occasion de réfléchir ensemble et de proposer des idées d'actions concrètes pour chaque thématique priorisée, lors de ces ateliers virtuels. Les détails relatifs aux inscriptions seront disponibles sous peu.

CONFÉRENCE

Les citoyens qui n'ont pas eu la chance d'assister à la conférence virtuelle « La transition, c'est maintenant » de Laure Waridel le 27 janvier, peuvent se procurer un billet gratuit pour la visionner en rediffusion jusqu'au 9 février. Cette conférence est présentée par la Ville, en collaboration avec la SPEC du Haut-Richelieu. Pour obtenir son accès : www.spec.qc.ca/spectacles.

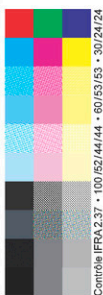

Le Richelieu
VOTRE MÉDIA D'ICI

100, rue Richelieu, bureau 115, Saint-Jean-sur-Richelieu J3B 6X3
Téléphone : 450 347-0323
Sans frais : 1 800 947-8555
Télécopieur : 450 347-4539
Annonces classées : 1 866 637-5236

RESEAU SÉLECT

Veillez recycler ce journal

Directeur général :
Stéphane Legrand

Chef de nouvelles :
Gilles Lévesque

Journalistes :
Valérie Legault

Directrice Marketing et Événements :
Isabelle Simard

Conseillers en solutions médias :
Manon Lavigne
Martin Stewart
Nancy St-Jean
Stéphanie Thiry
Chantal Wuyts

Chargée de projets :
Sarah St-Michel

Coordonnatrices :
Jeannette Bédard
France Galipeau
Nancy Théberge

Publié par :
Icimedias inc.

Président :
Renel Bouchard

Directeur général :
Marc-Noël Ouellette

www.icimedias.ca

Impression :
Imprimeries Transcontinental 2005 s.e.n.c.,
division Transcontinental Transmag

Distribution :
Distribution Transcontinental inc.
Division Publi-Sac Montérégie

TIRAGE : 42 613 EXEMPLAIRES IMPRIMÉS

Dépôt légal : Bibliothèque Nationale du Québec. Bibliothèque nationale du Canada. Droit d'auteur protégé sous le numéro de registre 194, numéro d'ordre 277-191. Toute reproduction des annonces ou informations en tout ou partie de façon officielle ou déguisée est interdite sans la permission écrite de l'éditeur. Le journal Le Richelieu ne se tient pas responsable des erreurs typographiques pouvant survenir dans les textes publicitaires mais il s'engage à reproduire uniquement la partie du texte où se trouve l'erreur. La responsabilité du journal et/ou de l'éditeur ne dépassera en aucun cas le montant de l'annonce. Les articles publiés dans Le Richelieu sont sous la seule responsabilité des auteurs et la direction ne partage pas nécessairement les opinions émises.

Distribuée par



Plan d'action triennal sur la gestion du climat sonore à l'aéroport

La Ville invite les citoyens à rédiger leurs commentaires

ENVIRONNEMENT. La Ville de Saint-Jean-sur-Richelieu et le comité de gestion du climat sonore de l'aéroport de Saint-Jean-sur-Richelieu invitent les citoyens à transmettre leurs questions ou commentaires sur le plan d'action triennal 2020-2022. Le document propose les principales actions et moyens à déployer pour atteindre les objectifs de répit et d'amélioration de l'environnement sonore relatifs aux activités aéroportuaires.

Afin de s'arrimer aux consignes sanitaires liées au contexte COVID-19, la Ville opte pour un processus en ligne. Le plan d'action triennal 2020-2022 est accessible sur son site web afin que tous les intéressés puissent en prendre connaissance.

Un formulaire spécifique a été créé afin de pouvoir recueillir les commentaires et questions à l'égard du plan d'action, ce qui permettra d'établir un échange constructif avec la population au sujet du climat sonore à l'aéroport. Ce dernier est disponible à l'adresse suivante: www.sjsr.ca/climat-sonore.

Les questions et commentaires peuvent être transmis jusqu'au 11 février. Ceux-ci seront soumis aux membres du comité de gestion du climat sonore de l'aéroport de Saint-Jean-sur-Richelieu, afin que les questions soient répondues et que les commentaires soient considérés pour la mise à jour du plan d'action. Une rétroaction des échanges sera diffusée sur le site de la Ville en mars 2021.

DEUX ÉTUDES

En 2017, la Ville de Saint-Jean-sur-Richelieu s'est dotée d'un comité de gestion du climat



Deux études ont été menées pour obtenir une meilleure compréhension du dossier et alimenter la réflexion concernant le climat sonore à l'aéroport de Saint-Jean-sur-Richelieu. (Photo Le Canada Français – Jessyca Viens Gaboriau)

sonore, comme recommandé par Transports Canada. Il est composé des principaux utilisateurs de l'aéroport, de représentants citoyens et de la Direction de la santé publique.

Son mandat est de prendre acte des enjeux reliés aux bruits, assurer le suivi des plaintes, documenter les différentes situations et élaborer des propositions d'atténuation sonore en toute impartialité et équité.

À ce jour, deux études ont été menées pour

obtenir une meilleure compréhension du dossier et alimenter la réflexion. L'étude acoustique sur l'aéroport de Saint-Jean-sur-

Richelieu et l'étude de climat sonore pour l'aéroport municipal de Saint-Jean-sur-Richelieu peuvent également être consultées sur le site web de la Ville.

Les membres du comité ont travaillé à documenter et à mettre au point des propositions d'atténuation de bruit. Celles-ci sont présentées dans le plan d'action triennal 2020-2022.

Certaines mesures proposées ont une portée locale et peuvent être mises en oeuvre par le gestionnaire de l'aéroport, alors que d'autres doivent être soumises à Transports Canada qui est l'autorité réglementaire désignée.

Rappelons qu'une consultation publique devait se tenir en avril 2020, mais cette dernière a été annulée compte tenu des consignes sanitaires liées à la COVID-19. Le présent exercice remplace ce rendez-vous.



ALAIN BROWN
Courtier immobilier
ROYAL LEPAGE
EXCELLENCE
Agence immobilière
FRANCHISÉE INDÉPENDANTE ET
AUTONOME DE ROYAL LEPAGE
alainbrown@royallepage.ca
514 918-0187

ESTIMATION DE LA VALEUR
MARCHANDE DE VOTRE PROPRIÉTÉ

0369826

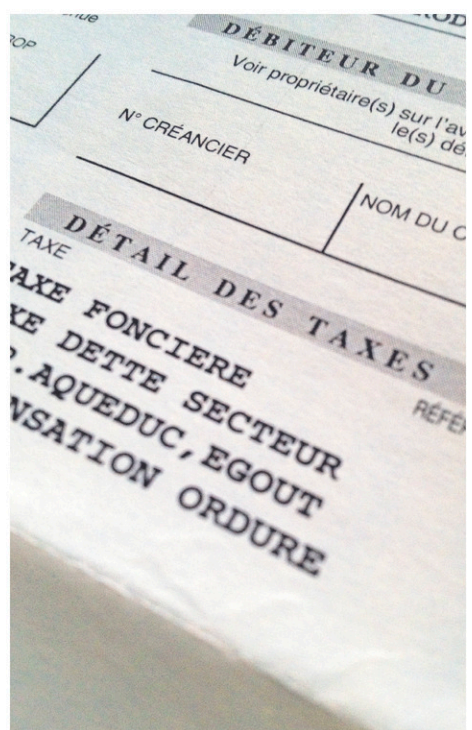

Plus de 33 000 comptes de taxes ont été envoyés par la poste aux propriétaires johannais. (Photo Archives – Le Canada Français)

Contribuables de Saint-Jean-sur-Richelieu

Compte de taxes: le premier versement payable le 11 février

MUNICIPAL. Les citoyens de la Ville de Saint-Jean-sur-Richelieu doivent prendre note que la date d'échéance du premier versement de leur compte de taxes a été fixée au 11 février 2021. Dans ce contexte de COVID-19, les contribuables sont invités, pour leur sécurité, à privilégier le paiement de leur compte de taxes à distance.

Plus de 33 000 comptes de taxes ont été envoyés par la poste aux propriétaires johannais. Les trois versements subséquents seront exigibles le 15 avril, le 17 juin et le 16 septembre 2021.

Rappelons que pour 2021, le conseil municipal a décrété un gel de la taxe foncière sur les immeubles résidentiels et non résidentiels afin d'aider les ménages, les entreprises et les commerçants à faire face à la crise sanitaire qui se poursuit.

AUX INSTITUTIONS FINANCIÈRES

Il est possible d'effectuer le paiement de son compte de taxes en ligne auprès de son institution financière de façon sécuritaire, sans se déplacer. On peut vérifier la marche à suivre en contactant celle-ci directement.

Lorsqu'on effectue l'opération en ligne, on doit s'assurer que le numéro apparaissant au dossier électronique correspond bien au numéro de référence de 18 chiffres inscrit en haut de son coupon de versement. Pour voir un exemple, consulter le site web www.sjsr.ca/taxes.

Les citoyens peuvent également effectuer leur paiement au guichet ou directement au comptoir de leur institution financière.

PAR LA POSTE

Les contribuables peuvent aussi faire parvenir leurs chèques postdatés pour le paiement

du compte de taxes, accompagnés du coupon correspondant, sans les attacher ou les brocher.

Les chèques reçus seront encaissés à la date indiquée sur ces derniers. Les chèques postdatés, faits à l'ordre de Ville de Saint-Jean-sur-Richelieu, et leurs coupons, doivent être expédiés à l'adresse suivante: Ville de Saint-Jean-sur-Richelieu, 75, rue Saint-Jacques, case postale 700, Saint-Jean-sur-Richelieu, J3B 6Z8.

Dans les cas où le paiement des taxes est effectué par chèque, celui-ci fait office de reçu pour le contribuable.

Pour le paiement par la poste, prévoir un délai de livraison suffisant puisque le paiement sera enregistré le jour de sa réception par la Ville. Ce n'est donc pas le cachet de la poste qui fait foi de date de paiement.

Mont-Saint-Grégoire auditée par la Commission municipale

STÉPHANIE MAC FARLANE
smacfarlane@canadafrancais.com

CONFORMITÉ. Mont-Saint-Grégoire fait partie de la liste des 100 municipalités qui sont auditées par la Commission municipale du Québec (CMQ). Celle-ci réalise un audit de conformité sur la formation des élus municipaux en éthique et en déontologie.

Outre Mont-Saint-Grégoire, deux autres municipalités du Haut-Richelieu sont auditées par la CMQ, soit Lacolle et Venise-en-Québec.

L'exercice, qui n'est pas une enquête, une mise sous tutelle ou un accompagnement, vise à vérifier que les membres des conseils municipaux visés ont bel et bien suivi une formation en éthique et déontologie prévue à l'article 15 de la Loi sur l'éthique et la déontologie en matière municipale (LEDMM).

« Cette formation doit notamment viser à susciter une réflexion sur l'éthique en matière municipale, favoriser l'adhésion aux valeurs énoncées par le code d'éthique et de déontologie et permettre l'acquisition de compétences pour assurer la compréhension et le respect des règles prévues par celui-ci », stipule cet article de la LEDMM. Il prévoit également que les élus doivent suivre une

telle formation dans les six mois après le début de leur mandat.

De plus, la vérification de la CMQ permet de s'assurer que les formalités prévues à cette loi ont été respectées par les municipalités. Lorsqu'un élu a participé à une formation en éthique municipale, il doit en aviser le greffier de sa municipalité dans les 30 jours suivants. Le greffier doit ensuite en faire rapport au conseil municipal.

CHOIX DES MUNICIPALITÉS

Cet audit est réalisé par la vice-présidence à la vérification de la CMQ. « Elle audite. Ce n'est pas en vue de sanctionner », nuance Isabelle Rivoal, porte-parole de la CMQ. Si un manquement est constaté chez un élu, cette entorse au règlement n'entraîne pas de réprimande. Toutefois, si cet élu est traduit devant le tribunal de la CMQ dans une quelconque cause en éthique, ce manquement constituera alors un facteur aggravant.

Le rapport final de cet audit sera rendu public et sera aussi transmis aux municipalités. Elles ont l'obligation de le déposer en séance publique du conseil municipal.

Le document, qui devrait être publié tôt en 2021, contiendra des éléments pertinents relatifs aux sujets audités, des constats, des conclusions ainsi que des recommandations.



Un don de 5000 \$ au Centre de partage

Au tour du Centre de partage communautaire johannais de profiter de la générosité du club Richelieu Saint-Jean. Malgré la pandémie, la fondation du club a réussi à récolter 5000 \$ pour l'aider à traverser la crise sanitaire. Sur la photo, de gauche à droite: Karine Beaupré, directrice générale, et Jean Lamoureux, président du Centre de partage, Renato Mansi, directeur des œuvres du club Richelieu, et Richard Couture, président de la Fondation Richelieu Saint-Jean. (Photo gracieuseté)



Nos conférences de février

Aimer sans perdre sa liberté

Conférencier: Yvan Phaneuf
Date : Lundi 8 février 2021
Heure: 19 h 30



Les impôts et la COVID-19

Conférencier: Jean-Pierre Chenail M.SC., CPA
Vendredi 19 février 2021 à 19 h 00
Samedi 20 février 2021 à 14 h 00



De la confrontation à l'acceptation: comment développer une relation plus harmonieuse et satisfaisante

Conférencier: François St-Père, psychologue
Date : Mercredi 24 février 2021
Heure: 19 h 30



Endroit : Toutes nos conférences sont sur la plateforme Zoom
Inscription obligatoire sur notre site :
<https://www.ffry.ca/activites/>
Coût : Gratuit

>293638

Nous offrons des soins à domicile

Services disponibles pour tous

Aucun critère requis

Nous desservons les régions de la Rive-Sud et Rive-Nord de Montréal - Montréal

Préposés aux bénéficiaires

- Accompagnement aux rendez-vous
- Aide pour soins corporels: bain, douche, nettoyage de cheveux, coupe d'ongles
- Aide au lever et au coucher
- Aide à la préparation des repas
- Répit aux proches
- Stimulation physique et cognitive
- Conversation, lecture et jeux de cartes
- Ménage et plus
- Promenade
- Accompagnement et fin de vie

Infirmier(ère)s et infirmier(ère)s auxiliaires

- Administration des médicaments
- Surveillance des signes vitaux
- Soins de plaies
- Service de soins de pieds
- Vaccins et injection de médicaments
- Nettoyage d'oreilles
- Prise de sang
- Prise de glycémie et insuline
- Soins trachéotomie
- Soins de gavage
- Soins de sonde
- Soins stomie

DISPONIBLE MAINTENANT

Conciergerie
Entretien ménager

EXPERTS EN DÉSINFECTION ET PRÉVENTION DE LA COVID-19

Ocasionnel · Temps partiel · Temps plein

438 988-ASQC (2772)

gestion@agencesanteqc.com - agencesanteqc.com

AGENCE SANTÉ QUÉBEC

>294822

Fête de Saint-Blaise: une célébration virtuelle

KARINE GUILLET
kguillet@canadafrancais.com

RELIGION. La paroisse Saint-Jean-l'Évangéliste célébrera le jour de la fête de Saint-Blaise de manière virtuelle cette année, à défaut de ne pouvoir se réunir en église.

L'équipe amorcera le tournage de cette célébration particulière dès mercredi. L'événement sera diffusé dès le samedi 6 février, à 16 heures, sur la chaîne YouTube de la paroisse.

Il ne sera évidemment pas possible de tenir la traditionnelle bénédiction des gorges, réputée protéger de l'influenza et autres maux associés à cette partie du corps. M. Saint-Louis précise toutefois que l'événement virtuel inclura le cerge croisé tout comme les reliques de Saint-Blaise. Cet objet est en fait un fragment de côte de cinq pouces, préservé depuis le décès de ce dernier, en 316.

Cette célébration, l'une des plus vieilles traditions de la région, attire chaque année de nombreux fidèles d'un peu partout. Une centaine de personnes y avaient assisté l'an dernier

à l'église Sainte-Marguerite-de-Blairfindie.

TOUJOURS FERMÉES

En dépit de l'assouplissement des mesures sanitaires pour les lieux de culte, les temples de la région n'accueilleront pas encore leurs

paroissiens en personne pour le moment. Il faudra attendre que le gouvernement permette une plus grande assemblée pour pouvoir se recueillir en église à nouveau. Celles-ci peuvent toutefois accueillir un maximum de 25 personnes dans le cadre de funérailles.

Pelleter sans se blesser

HIVER. Hiver après hiver, les consultations en clinique chiropratique augmentent à chaque grosse bordée de neige. Il existe pourtant des trucs pour éviter les blessures et les courbatures.

«Les patients que nous recevons en clinique après une tempête de neige se présentent principalement avec des douleurs au bas du dos, au cou et aux épaules», souligne Guillaume Corbin, le vice-président de l'Association des chiropraticiens du Québec.

Celui-ci invite les pelleteurs à suivre les conseils suivants:

- faites quelques exercices d'échauffement avant de commencer;
- poussez la neige au lieu de la soulever

- lorsque c'est possible;
- gardez votre dos droit et forcez en pliant les genoux pour soulever une pelletée de neige;
- gardez la charge de la pelle près de vous afin d'éviter un étirement musculaire;
- pivotez votre corps en entier pour éviter la torsion du tronc en déposant la pelletée;
- prenez plusieurs pelletées légères plutôt qu'une seule très lourde;
- utilisez une pelle légère, ergonomique et adaptée à votre taille;
- prenez le temps de bouger de la bonne façon plutôt que d'aller vite pour finir plus rapidement;
- sortez plusieurs fois pelleter lors d'une tempête plutôt que d'attendre d'avoir un gros amoncellement.



Les pelleteurs sont invités à suivre quelques conseils pour éviter les blessures. (Photo Deposit)

LES DEUX FONT LA PAIRE

Profitez du moment présent avec Antoine-David



ACTIVITÉS. Parrainer, c'est partager son temps bénévolement à raison de 3 heures par mois avec l'un ou l'une de nos membres filleuls: faire une sortie, aller marcher, découvrir un nouveau restaurant... les possibilités sont infinies! Chaque chronique présente une personne filleule à la recherche d'un parrain ou d'une marraine civique.

On rencontre Antoine-David au parc. La journée est parfaite pour profiter des petits plaisirs d'hiver: jouer dans la neige et glisser sur la grande butte, qui fait le bonheur notre vedette de la semaine!

Antoine-David aime beaucoup passer du temps à l'extérieur. Il aime aller au parc, faire des pique-niques et marcher sur le bord de l'eau. «J'aime aussi aller à la piscine», ajoute-t-il.

INTÉRÊTS

En discutant, on apprend que ses intérêts sont très variés. Il aime beaucoup cuisiner et découvrir de nouvelles saveurs, faire des expériences scientifiques, jouer aux blocs Lego, apprendre sur les insectes, visiter des parcs ou des lieux comprenant des installations lumineuses, écouter de la musique, danser le hip-hop, jouer à des jeux de société et expérimenter avec des instruments de musique.

«J'aime aller au cinéma», mentionne celui



Antoine-David aime beaucoup passer du temps à l'extérieur. (Photo gracieuseté)

qui, visiblement, est curieux, intéressé et ouvert à découvrir de nouvelles choses.

Antoine-David est donc à la recherche d'une marraine ou d'un parrain positif et actif. La personne idéale sera ouverte et aura du plaisir à vivre le moment présent, en proposant des activités et en participant à celles que choisira Antoine-David.

Mais trêve de discussion! Antoine-David est prêt à aller glisser, et on en profite pour prendre quelques images vidéo que vous pourrez visionner sur notre site www.entreamis.ca.

Vous vous trouvez des intérêts communs et aimeriez devenir la marraine ou le parrain d'Antoine-David? Contactez-nous au 450 347-8091 ou par courriel à info@entreamis.ca.

294066

LES \$COMPTE\$
ST-JEAN

SURPLUS D'ÉPICERIE À BAS PRIX ET PLUS

- Produits frais
- Produits congelés
- Fruits et légumes
- Produits laitiers
- Viandes congelées
- Cannages

429, rue St-Jacques, Saint-Jean-sur-Richelieu
(Anciennement Provigo) 450 346-9891

Retrouvez-nous sur **Surplus d'épicerie à bas prix**

VEDETTES DE LA SEMAINE

Filet de dindon sans tendon 4\$ /pqt

Tofu Commensal Simple Gourmet Plusieurs variétés 3\$ ch./300g

Jusqu'à épuisement de la marchandise.

www.richelieu.ca - Le mardi 2 février 2021 - 7

Le Québec en confinement

Un confinement et un couvre-feu sont en vigueur du 9 janvier au 8 février 2021 inclusivement* dans tout le Québec, sauf les Terres-Cries-de-la-Baie-James et le Nunavik.

Ces mesures sont en place afin de freiner la propagation du virus et protéger la population, dont les aînés, les personnes vulnérables et les travailleurs de la santé.

LE CONFINEMENT EN BREF



Rassemblements interdits

- Les rassemblements privés à domicile (maison et chalet) à l'intérieur ou à l'extérieur sont interdits.
- Il y a quelques exceptions :
 - un seul visiteur d'une autre adresse pour les personnes seules (il est demandé de toujours recevoir la même personne afin de limiter les contacts sociaux);
 - une personne proche aidante;
 - une personne offrant un service ou du soutien;
 - main-d'œuvre pour travaux prévus.



Déplacements non recommandés

- Les déplacements entre les régions et les villes sont non recommandés (sauf certains déplacements essentiels permettant aux étudiants, aux travailleurs, aux parents en garde partagée et aux marchandises de circuler).



Activités sportives et récréatives avec sa bulle familiale seulement

- Les activités sportives et récréatives doivent désormais se limiter à une même bulle familiale. Les activités telles que la marche et la pratique du ski alpin ou du ski de fond sont tolérées, à condition qu'elles soient pratiquées en bulle familiale ou en solo et qu'elles respectent le couvre-feu en vigueur.
- Une exception est également permise pour une personne habitant seule, qui peut alors pratiquer une activité avec une autre personne (idéalement toujours la même). Dans ce cas, une distance minimale de deux mètres doit être maintenue en tout temps.



Commerces ouverts pour les produits essentiels seulement

- Les commerces considérés comme non prioritaires doivent fermer leurs portes jusqu'à la fin du confinement. Ceux ayant l'autorisation d'exercer leurs activités doivent quant à eux offrir seulement des biens et services considérés comme essentiels.
- La cueillette à la porte est toutefois permise. Ainsi, il est possible d'acheter un produit en ligne ou par téléphone et de se le faire livrer ou d'aller le chercher sur place, sans entrer dans le commerce, en respectant les consignes sanitaires.
- Les salles à manger des restaurants demeurent fermées. La livraison, les commandes pour emporter et les commandes à l'auto sont permises. Durant toute la période du couvre-feu, seule la livraison demeure possible.
- Afin de s'arrimer avec le couvre-feu de 20 h, tous les commerces doivent fermer leurs portes au plus tard à 19 h 30.
- Durant la période du couvre-feu, les pharmacies et les stations-service demeureront ouvertes selon leur horaire habituel. Les pharmacies ne pourront vendre que des médicaments et des produits essentiels comme des produits pharmaceutiques, hygiéniques ou sanitaires. Les stations-service ne pourront vendre que de la nourriture, des boissons non alcoolisées, de l'essence et des produits pour véhicules routiers. Les stations-service ne sont donc pas autorisées à vendre du tabac et des produits alcoolisés durant la période du couvre-feu.



Télétravail obligatoire et réduction des activités

- Le télétravail est obligatoire pour les personnes qui travaillent dans les édifices à bureaux.
- Dans les secteurs manufacturiers et la construction, les activités sont réduites au minimum pour assurer la réalisation des engagements. Le télétravail est obligatoire lorsque possible et l'ajustement des quarts de travail doit être fait pour limiter les présences sur les sites de production et de construction au même moment.

Consultez [Québec.ca/confinement](https://www.quebec.ca/confinement) pour obtenir plus de détails sur l'ensemble des mesures en vigueur.



LE COUVRE-FEU EN BREF

On reste chez soi de 20 h à 5 h du matin

Durant le confinement, un couvre-feu est en vigueur de **20 h à 5 h du matin**. Pendant cette période, il est formellement interdit à quiconque de se trouver hors de son lieu de résidence ou du terrain de celle-ci, hormis dans les cas d'exception.

Exceptions permises

- Une personne dont la présence est essentielle sur les lieux de son travail ou qui doit assurer le transport de biens nécessaires à la poursuite des activités de son entreprise;
- Une personne qui se rend dans une pharmacie pour obtenir des médicaments ou des produits pharmaceutiques, hygiéniques ou sanitaires;
- Une personne qui doit se rendre à l'hôpital ou à la clinique, chez le dentiste, l'optométriste, ou en revenir;
- Une personne qui doit se rendre au chevet d'un parent malade ou blessé;
- Un étudiant qui doit participer à un cours du soir en présentiel ou à un laboratoire dans une école reconnue;
- Un parent qui doit reconduire ses enfants chez l'autre parent qui en a la garde;
- Une personne qui doit prendre un autobus assurant un service interrégional ou interprovincial, un train ou un avion pour se rendre, à la suite de son trajet, à sa destination;
- Une personne qui doit sortir pour que son chien puisse faire « ses besoins », dans un rayon maximal d'un kilomètre autour de sa résidence;
- Une personne qui se déplace pour se conformer à un jugement rendu par un tribunal, pour répondre à une assignation à comparaître devant un tribunal ou pour permettre l'exercice des droits de garde ou d'accès parentaux;
- Une personne qui doit accompagner une autre personne incapable de conduire pour se rendre à un rendez-vous médical;
- Un parent qui doit accompagner un enfant malade à l'hôpital;
- Une personne qui se déplace pour faire un don de sang à Héma-Québec;
- Une personne qui doit accompagner une autre ayant besoin d'assistance dans l'une des situations mentionnées ci-dessus (ex. : un parent qui doit reconduire son enfant adolescent au travail).

Une surveillance accrue et des amendes pour les contrevenants

- Les policiers continueront d'assurer le respect des mesures sanitaires et pourront intervenir si une personne se trouve à l'extérieur de sa résidence lors des heures non permises.
- Les contrevenants s'exposent à des amendes de 1 000 \$ à 6 000 \$ s'ils ne sont pas en mesure de justifier adéquatement la raison de leur sortie. Les jeunes de 14 ans et plus sont passibles de recevoir une amende de 500 \$.

Pour en savoir plus sur le couvre-feu, consultez [Québec.ca/confinement](https://quebec.ca/confinement)

Soyez là pour vous comme vous l'êtes pour vos proches



Il est possible que la situation actuelle suscite des émotions difficiles ou de la détresse. Il est normal de vivre un certain déséquilibre dans différentes sphères de sa vie. La gestion de ses pensées, de ses émotions, de ses comportements et de ses relations avec les autres peut devenir plus ardue. La plupart des gens arriveront à s'adapter à la situation, mais il demeure important que vous restiez à l'écoute de vos besoins. N'hésitez pas à prendre les moyens nécessaires pour vous aider.

Des solutions existent. Visitez [Québec.ca/allermieux](https://quebec.ca/allermieux) pour en savoir plus.

* Ce publiereportage contient l'information valable en date du 12 janvier 2021. Pour les dernières informations, consultez [Québec.ca/confinement](https://quebec.ca/confinement).

[Québec.ca/coronavirus](https://quebec.ca/coronavirus)

1 877 644-4545

Québec 

LES PAIEMENTS PAR PRÉLÈVEMENTS PRÉAUTORISÉS REPRENDRONT À COMPTER DU 1^{ER} FÉVRIER POUR LES MEMBRES-ASSURÉS DE PROMUTUEL ASSURANCE

La Prairie, le 28 janvier 2021 – Promutuel Assurance informe ses membres-assurés que les paiements par prélèvements préautorisés reprendront dès le 1^{er} février 2021 selon le calendrier convenu avec le membre-assuré. En effet, les systèmes informatiques étant progressivement remis en service, les paiements pourront à nouveau être prélevés à compter de cette date. L'assureur invite donc ses membres à se fier à la date habituelle à laquelle le prélèvement était pris dans leur compte bancaire ou à se référer au calendrier joint à leur contrat d'assurance afin de savoir à quel moment seront prélevés les prochains paiements.

Par ailleurs, les prélèvements préautorisés n'ayant pas été faits entre le 17 et le 31 décembre 2020 seront repris le **4 mars prochain**, alors que ceux qui devaient être faits en janvier 2021 seront repris le **1^{er} avril 2021**. Une lettre sera transmise, au moins vingt jours à l'avance, à tous les membres concernés par le prélèvement de ces paiements.

Il est à noter que l'Espace client ainsi que plusieurs systèmes informatiques de Promutuel Assurance seront remis en service d'ici la mi-février. L'organisation continue de déployer tous les efforts nécessaires à une réactivation complète de ses activités, l'objectif étant de toujours d'offrir un service de qualité à l'ensemble de ses membres et partenaires.

Les membres-assurés, toujours protégés

Promutuel Assurance précise que ses membres ont toujours été protégés, et ce, même si les paiements ont dû être reportés. Leurs protections demeurent en vigueur pour la période définie et selon les modalités prévues dans la police d'assurance. L'assureur tient à remercier ses membres de leur patience et de leur collaboration. Leurs témoignages d'encouragement ont été très appréciés durant cette période exceptionnelle.

SOURCE : Promutuel Assurance

Renseignements : Kathy Labbé,
kathy.labbe@toussolidaires.ca

Lien connexe : <https://www.promutuelassurance.ca/>

Entreprises recherchées pour accueillir des stagiaires

FORMATION. Le Cégep Saint-Jean-sur-Richelieu recrute des entreprises afin d'accueillir des stagiaires ce printemps.

Dans le cadre de leur formation, les étudiants du programme Techniques de comptabilité et gestion et du programme Gestion de commerces du Cégep Saint-Jean-sur-Richelieu termineront leur formation de trois ans, au printemps, avec la réalisation d'un stage non rémunéré en entreprise d'une durée de quatre à six semaines, selon l'option d'études. Ces stages en administration se dérouleront du 12 avril au 21 mai 2021.

Durant leur stage, les finissants en comptabilité peuvent accomplir différentes tâches de la gestion administrative courante telles les ressources humaines, les finances ou encore la

comptabilisation des opérations dans un système comptable.

Pour les finissants en gestion de commerces, les mandats de stages susceptibles de leur être confiés peuvent couvrir différents aspects en lien avec la promotion, la représentation, le développement de stratégies de marketing sur les réseaux sociaux, etc. Tout en respectant les modalités de stages, ces derniers pourraient être adaptés selon les besoins.

Les entreprises intéressées à accueillir un ou une stagiaire, et ce, dans le respect des contraintes et directives sanitaires dictées par la Santé publique, sont invitées à contacter Marie-France Lafleur à l'adresse marie-france.lafleur@cstjean.qc.ca ou par téléphone au 450 347-5301, poste 2517.

ÉDUCATION



Nouveau tableau pour l'Oie salvatrice

L'Oie salvatrice de Patrick Monast continue sa mission de faire rayonner la région en rendant hommage, cette fois, à la Semaine des enseignantes et enseignants (1er au 7 février). Ce nouveau tableau intitulé *Déploies tes livres* a été imaginé conjointement par l'artiste ainsi que Johanne Fréchette et Diane Tremblay, deux enseignantes à la retraite. D'autres tableaux aux thèmes secrets seront dévoilés dans les prochaines semaines. L'oie est une œuvre éphémère installée au parc Honoré-Mercier. (Photo Le Canada Français - Jessyca Viens-Gaboriau)

NEIGE



Un garçon fier de son premier fort

Du haut de ses sept ans, le jeune Elliott a bâti cet hiver son tout premier fort de neige. C'est son voisin, Jean-François Fournier, qui lui en a donné l'idée après s'être aperçu que le père Noël avait laissé une pelle à son domicile pour le jeune garçon. Aidé de sa maman, Bianka Lavoie, Elliott a consacré plusieurs heures à la création du fort qu'il continue aujourd'hui d'entretenir précieusement. (Photo Le Canada Français - Julien Saguey)

Le décor pour emporter se poursuit au Musée

CÉRAMIQUE. Activité populaire en 2020 au Musée du Haut-Richelieu, le décor pour emporter se poursuit en 2021 avec une toute nouvelle programmation.

En ces temps de confinement, cette activité permet de se divertir et rester occupé dans le confort de sa maison tout en respectant les consignes sanitaires.

Les différentes pièces thématiques offertes selon les saisons sauront vous amuser et vous détendre, seul ou avec les membres de votre bulle familiale.

Rappelons que cette activité consiste à décorer une pièce en céramique blanche en utilisant de la glaçure (peinture minérale). Une fois terminée, la pièce doit être cuite dans un four en céramique au musée afin qu'elle

devienne imperméable et sécuritaire pour une utilisation domestique.

FOINCTIONNEMENT

Vous pouvez vous procurer des ensembles clés en main, entre 20\$ et 27\$ chacun, ou des ensembles sur mesure (le prix varie en fonction des items de la commande). Vous devez au préalable réserver et payer votre ou vos ensembles par le biais de la plateforme Web Amilia – Musée du Haut-Richelieu en respectant les périodes de commande.

Vous pourrez, par la suite, récupérer vos achats au musée lors des plages horaires prévues à cet effet. Vous ne pouvez pas vous présenter au Musée en dehors de ces plages horaires. Le ramassage se fera à la porte, sans entrer dans le Musée.

THÉMATIQUES

Les blocs de commandes sont prévus selon les différentes thématiques proposées au gré des saisons. Ainsi, en plus des pièces régulières toujours disponibles, des pièces thématiques seront ponctuellement proposées.

Le premier bloc de commande de 2021 sera sur le thème «D'amour et d'amitié» afin de souligner la fête de la Saint-Valentin. Les commandes pour ce bloc ont commencé le 22 janvier.

Pour avoir des informations détaillées sur le fonctionnement et pour connaître les différentes dates importantes à respecter, consulter le site le site www.museeduhaut-richelieu.com Web. Pour avoir une idée du concept, le Musée a préparé un court tutoriel sur sa chaîne YouTube afin d'expliquer le déroulement de l'activité.



L'activité «Décor pour emporter» est de retour au Musée du Haut-Richelieu.

(Photo Musée du Haut-Richelieu)

À la découverte du haïku québécois

POÉSIE. Le Théâtre de Grand-Pré vous invite à découvrir le haïku québécois au Domaine Trinity.

Le haïku, c'est la poésie de l'instant, c'est comme prendre une photo avec des mots, c'est trois petites phrases qui font naître une image.

Cette activité gratuite est disponible en tout temps au Domaine Trinity. Il vous suffit de vous y rendre avec votre téléphone ou votre tablette et vos écouteurs, de scanner le code QR que vous trouverez dans une petite maisonnette et de vous laisser imprégner d'émotions en vous baladant sur le site.

L'HIVER

Une première capsule est déjà

disponible et met en scène l'hiver, par le biais d'une trentaine de haïkus de différents auteurs. Quatre comédiens du Théâtre de Grand-Pré en font la lecture: Manon Vigeant, Gabrielle Guérin, Luc Archambault et Pierre Varin, sous la direction de Danielle Beaulieu. Le montage et la trame musicale sont l'oeuvre de Georges Bourgeois.

Pour réaliser cette bande sonore, Georges Bourgeois a dû concevoir et construire une boîte d'enregistrement mobile permettant d'isoler les comédiens des bruits ambiants et d'assurer la distanciation sociale.

Une deuxième capsule, Aux alentours, sera disponible à la fin de l'hiver. Les textes choisis sont reliés à l'environnement du Domaine Trinity

et à son espace créatif.

Ce projet est une coproduction du Théâtre de Grand-Pré, de la Ville de Saint-Jean-sur-Richelieu et de la coopérative artistique art[o].

Le Domaine Trinity dispose d'un réseau Wi-Fi gratuit à proximité de l'église. Les samedis et dimanches de beau temps, de 13 à 16 heures, vous y trouverez également de la musique d'ambiance et des feux de foyer réconfortants. Il est situé au 360, rue McGinnis, dans le secteur Iberville, à l'angle de la 11^e Avenue. Les protocoles d'hygiène et de distanciation établis par le gouvernement sont respectés en tout temps pour vous permettre d'apprécier le site en toute sécurité.



La station d'écoute au Domaine Trinity. (Photo Ville de Saint-Jean-sur-Richelieu)

LA COLLECTE DE MATIÈRES ORGANIQUES DÉBUTE EN FÉVRIER.

Visitez **BRUNOLEBAC.CA** pour

- Dates de collecte
- Séances d'information virtuelles

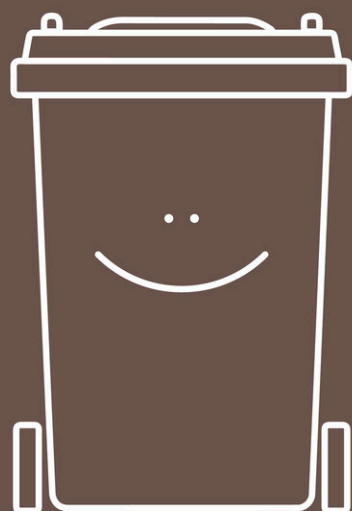

BRUN'O
LEBAC

Le baseball mineur en mode préparation

RICHARD HAMEL
rhamel@canadafra.ca

SAINT-JEAN-SUR-RICHELIEU. Bien que la COVID-19 soit le plus gros joueur à surveiller en 2021, la Ligue de baseball mineur de Saint-Jean-sur-Richelieu est en mode préparation en vue de la nouvelle saison.

L'organisme a profité de son assemblée générale annuelle tenue de façon virtuelle, le 19 janvier dernier, pour dresser un bilan de 2020 et élire son nouveau conseil d'administration.

L'assemblée a été suivie par une cinquantaine de membres et non-membres. Ces derniers ont eu droit à une présentation Facebook en direct.

En raison de la pandémie, la saison a été quelque peu décalée, alors que les activités se sont déroulées du début juillet au début octobre. « Malgré les circonstances, on a quand même eu droit à une belle saison. Tout le monde était très heureux que la saison démarre. Ça a été super bénéfique pour les enfants qui avaient hâte de bouger », raconte le directeur des communications, Charles Poulin.

Les joueurs ont disputé sensiblement le même nombre de matchs que lors des saisons précédentes. De plus, la ligue a été l'hôte des finales régionales de la Ligue de baseball amateur de la Vallée du Richelieu. Les tournois et les championnats provinciaux ont été annulés.

Au total, 423 jeunes ont participé aux activités de la Ligue de baseball mineur de



La saison dernière, 423 jeunes ont participé aux activités de la Ligue de baseball mineur. (Photo Le Canada Français - Jessyca Viens Gaboriau)

Saint-Jean-sur-Richelieu la saison dernière.

DEUX POSTES À COMBLER

Par ailleurs, une dizaine de membres au

conseil d'administration ont vu leur mandat renouvelé, dont le président sortant, Stéphane Gosselin. Au total, le CA compte 24 membres.

Deux postes sont vacants, soit ceux de

directeur des événements et gouverneur de la Ligue de baseball amateur de la Vallée du Richelieu. Les intéressés peuvent soumettre leur candidature par courriel à president@lbmst-jean.com.

Coeur à Coeur
coeurcoeur.com
QuébecRencontres.com

RÉPONDEZ aux annonces RAPIDEMENT

1-900-789-6633
#26387 BELL, ROGERS/FIDO
TELUUS, VIDEOTRON

ANNONCEZ-VOUS GRATUITEMENT
(450) 515-5858

Pour PLACER votre annonce GRATUITEMENT:
Enregistrez dès maintenant votre annonce détaillée en téléphonant au (450) 515-5858
Effectuez votre enregistrement avant lundi 9h pour une parution dans l'édition suivante.

Pour RÉCUPÉRER vos messages FACILEMENT:
Prenez gratuitement connaissance du nombre de messages reçus en téléphonant au (450) 515-5858. Composez par la suite le 1-900-789-6633 (depuis votre téléphone résidentiel) ou le #26387 (depuis votre téléphone cellulaire) pour les écouter.

Pour RÉPONDRE aux annonces RAPIDEMENT:
Composez le 1-900-789-6633 (depuis votre téléphone résidentiel) ou le #26387 (depuis votre téléphone cellulaire). Au menu principal, sélectionnez l'option 4, entrez le numéro de l'annonce sélectionnée et laissez votre message.

FEMME CHERCHE HOMME

KARINE PRÉFÈRE LA CHALEUR D'UNE VOIX, 31 ans, nouvelle sur le réseau, demeure à St-Jean, a vieille âme, souhaite connaître H, aimant aussi entendre une voix, pour simple plaisir de discuter ensemble. **415410**

SANS SE VANTER, CATHY SE DIT PLUTÔT JOLIE! 77 ans, 5'5", 160 lb, patiente, a humour, auto, aime cuisiner, rire, jaser, désire trouver bon ami, demeurant à St-Jean, n-alcoolique, autonome, ayant bon sens de l'humour, aimant rire et appréciant la vie. **415551**

MADO, UNE JEUNE FEMME DANS L'ÂME! Retraitée de 65 ans, veuve, demeure à St-Jean, possède moto, aime télé, marche, discussions, cherche H plus jeune si possible, sérieux, ayant aussi moto et bon sens de l'humour. **415715**

ET SI ON SE PARLAIT PLUS LONGUEMENT? Femme de 55 ans, 5'6", 130-135 lb, souhaite connaître H, 5'10" et plus, intelligent, ayant intérêts communs, pour s'aimer et être bien ensemble. **415255**

LA PUISSANCE D'UN SOURIRE... Veuve de la Montérégie, 68 ans, chev poivre et sel, aime marche, resto, jeux de société, désire connaître H 65-70 ans, n-fum, 5'6"-5'9", de poids santé, avec qui partager belles choses de la vie. **415282**

DAME DE COEUR BIEN DANS SA PEAU, près de St-Jean, 5'4", 165 lb, chev courts poivre et sel, yx verts, n-fum, en forme, aime nature, cuisine, désire copain 58 ans et plus, n-fum, sobre, doux, simple, au passé réglé. **415337**

SUZANNE ADORE RIRE, ET TOI?! Dans 60aine, 5'8", n-fum, sociable, vit à St-Jean, aime marche, ciné, spectacles, souhaite trouver bon compagnon, ayant intérêts similaires. **415559**

À LA FOIS SEXY ET ROMANTIQUE, belle femme de 49 ans, 5'5", 160 lb, travaillante, recherche grand monsieur 40-55 ans, sexy tout comme elle, travaillant, romantique et sachant ce qu'il veut dans la vie. **414939**

TU AIMES RIRE? TU ES MON HOMME! Nathalie de St-Jean, 55 ans, recherche H, sérieux dans sa démarche, ayant bon sens de l'humour, aimant rire, sortir, se balader en auto et autres activités, pour but sérieux. **414777**

P'TIT BOUT DE FEMME TRÈS ENJOUÉE, 72 ans, n-fum, éveillée, blagueuse, demeure sur la rive-sud, aime danser en ligne, voyages, camping, festivals, veut découvrir monsieur 65-72 ans, 5'-5'6", n-fum. **399617**

UN JOYEUX BON VIVANT POUR RITA! St-Jean, 5'5", 150-160 lb, aime bouger, escapades de fins de semaines, recherche H 69-88 ans, même région, n-alcoolique, franc, ayant auto, aimant rire, simplicité, marche, cuisine. **413778**

CHANTAL, UNE GENTILLE FEMME DE FAMILLErive-nord, 50 ans, souriante, sociable et très sérieuse dans sa démarche, aime cuisine, marche, souhaite trouver ami, avec qui développer quelque chose de sérieux. **413231**

PETITE DAME CHERCHE CHARMANT MONSIEUR! 76 ans, cultivée, autonome, a voiture, aime voyager, recherche gentil monsieur, propre, doux, cultivé, avenant et poli. **412441**

REGARDEREZ-VOUS DANS LA MÊME DIRECTION QUE CHANTAL? 49 ans, patiente, accueillante, travaille en santé, aime famille, enfants, cuisine, voyages, cherche à découvrir bel H 50-60 ans, grand, gentil, généreux et très affectueux si possible. **411897**

TOUTE NOUVELLE À ST-JEAN! Début 40aine, cherche à connaître H 45 ans et plus, mature, pour partager bon temps, se gêner et bien profiter de la vie. **412182**

UN AMI-AMANT POUR LA JOLIE DORIS, 49 ans, 5'5", 150 lb, chev noirs longs, yx noirs, travaillante, affectueuse et romantique, désire H 50-55 ans, propre et romantique lui aussi, avec qui passer bons moments. **412239**

HOMME CHERCHE FEMME

ÇA BOUGE AVEC DANIEL! St-Jean, 62 ans, 5'5", 130 lb, aime marche, vélo, conditionnement physique, cherche F 58-64 ans, en forme, aimant bouger, pour but sérieux si affinités. **415336**

APPRENONS À NOUS CONNAÎTRE! Homme de St-Jean, 66 ans, 5'4", poids santé, en santé, à l'aise, désire F, 5'-5'3", de St-Jean, simple, qui pour bons moments et bout de chemin. **415429**

CLAUDE AIME ÊTRE AU GOÛT DU JOUR, St-Jean, 71 ans, n-fum, agréable à regarder, fier, jeune de coeur et d'esprit, aime vélo, marche, désire F 59-72 ans, taille et poids prop, pour se connaître et peut-être aller plus loin. **404979**

ANDRÉ TE CHARMERA PAR LE RIRE! 59 ans, 6', 230 lb, travaillant, demeure à St-Jean, a grand sens de l'humour, aime marche, nature, vélo, musique, spectacles, recherche amie, de St-Jean ou alentours. **415634**

JF, UN GARS VRAIMENT PAS COMPLIQUÉ, 38 ans, 6'2", 200 lb, chev rasés, yx bleus, demeure sur la rive-sud, cherche à connaître F afin de devenir bons amis et plus. **414830**

MARIO, UN HOMME À DÉCOUVRIR! 65 ans, 5'11", n-alcoolique, semi-retraité, aime partager bons soupers, sortir, s'amuser, cherche grande F 55-60 ans, aimant voyager. **414830**

SALUTATIONS D'UN BEL HOMME! Arménien de Brossard, fin 60aine, chev poivre et sel, allure jeune, sociable, drôle et polyglotte, cherche amie dans 50aine, 5'5", poids prop, sensible, sociable, douce et drôle. **415387**

NOUVEAU À ST-JEAN! Homme célibataire de 68 ans, jeune de coeur et d'app, généreux, éduqué, aime rire, cherche gentille F, de St-Jean, ayant bon caractère, aimant marcher et jaser, pour but sérieux. **414800**

À TOI QUI M'ÉCOUTES... Denis de St-Jean, 45 ans, 5'11", 170 lb, blond aux yx bleu clair, raffiné, bien établi, dynamique, ressemble à Alain Choquette, désire F semblable, pour temps de qualité et bons moments. **414985**

MOMO POUR LES INTIMES! Homme de St-Jean, cherche à rencontrer gentille F 75-82 ans, demeurant aussi à St-Jean, aimant cartes, plaisir, pétanque et sports de groupe. **415085**

ROGER AIMERAIT NE PLUS ÊTRE SEUL... 75 ans, d'app jeune, en bonne forme physique, cherche F, 5'5" et plus, 170 lb et moins, aimant, voyages, balades en auto et marche. **414807**

FRANÇOIS EST EXTRÊMEMENT AFFECTUEUX, 41 ans, simple, sérieux, aime rigoler, vit dans coin de Mt St-Hilaire, cherche F. **415182**

BEAU MONSIEUR EN EXCELLENTE SANTÉ! Dans 60aine, 5'4", 140 lb, retraité, cherche douce compagne, avec qui partager beaux moments et apprendre ainsi à mieux se connaître. **415366**

HOMME CHERCHE HOMME

BEAU ET BIEN FAIT, St-Jean, 60 ans, 5'7", 150 lb, cherche à rencontrer autre H, de belle app, en forme, sans maladie, pour plaisir à deux, avec grand respect. **399721**

ENGAGÉ OU PAS, ON VA S'AMUSER! Homme du début 60aine, paraît bien, propre et rasé, peut recevoir, recherche autre H, pour s'amuser ensemble lors de belles rencontres occasionnelles et discrètes. **415726**

P'TIT BONHOMME À LA BOUCHE GOURMANDE... Dans mi60aine, bien pourvu, propre, discret, sans maladie, cherche à contacter autre H, afin de pouvoir le caresser de ses mains très habiles. **414380**

PLACE À L'IMAGINATION... Homme de St-Jean, 41 ans, 5'5", 160 lb, châtain, yx pers, app agréable, drôle, compréhensif, aime équitation, cherche H 25-45 ans, avec qui développer relation amicale d'abord. **1158741**

FEMME CHERCHE FEMME

CHALEUR AU RENDEZ-VOUS... Catherine, 27 ans, belle petite brune, demeure à MtL, cherche à contacter autre F, assez chaude, avec qui avoir chaudes discussions. **413059**

PARCE QUE LE TEMPS FILE... Femme de 50 ans, 5'2", 120 lb, belle peau bronzée, beau sourire, désire F, ayant même désirs, pour expériences, sans pression et avec respect. **410975**

VOICI JULIE! Belle blonde aux yx bleus de St-Jean, 44 ans, 5'9", 130 lb, bi, mature, attentionnée, aime plein air, veut F 35-55 ans, bi, pour plaisir, amitié, sensualité et intimité. **1412194**

COUPLE

LAISSEZ-VOUS ALLER AVEC DIANE ET DANY! Couple ouvert dans mi 50aine, elle, 4'11", 170 lb, lui, 5'10", 155 lb, en forme, paraît bien, cherche couple HF 50aine et plus, de St-Jean, pour plaisir occasionnel. **411251**

COVID-19 ET DISTANCIATION SOCIALE

*Vous ne pouvez plus rencontrer?
Ce n'est pas une raison pour s'isoler!*

Retrouvez des centaines de personnes qui comme vous,
ont envie de jaser! Tissez des liens amicaux DÈS MAINTENANT,
soyez en bonne compagnie au RETOUR DES BEAUX JOURS!

Ça va bien aller!

Pour plus d'informations
contactez le service à la clientèle 1-888-985-2233

JEUNE PROFESSIONNELLE EN QUÊTE DE SÉRIEUX, St-Jean, 47 ans, 5'5", chev foncés longs, yx noisette, a fils (10 ans) en garde partagée, souhaite rencontrer H 37-50 ans, d'app jeune, exerçant belle profession, aimant beaucoup rire et enfants. **412302**

UNE AMIE OU PEUT-ÊTRE PLUS POUR SYLVAIN, 49 ans, 6', poids moyen, chev et yx bruns, simple et sincère, demeure à St-Jean, a emploi, aime plein air, VTT, ciné et resto, cherche à contacter F, intéressée. **128617**

DE BONNE HUMEUR, DU MATIN AU SOIR! Brunette de Marieville, 58 ans, 5'2", 110 lb, yx pers, bien dans sa peau, aime vélo, moto, plein air, voyages et jardinage, souhaite trouver H 45-58 ans, souriant, doux, avec qui bâtir belle relation amoureuse. **4532071**

Couche-Tard

ACHÉTEZ DES CRÉDITS VOXTEL DANS TOUS LES DÉPANNEURS COUCHE-TARD!

HOROSCOPE

LES PRÉVISIONS AVEC
ALEXANDRE AUBRY
514 640-8648

Semaine du 2 février 2021
au 8 février 2021



BÉLIER 21 MARS AU 20 AVRIL
Avec les gens qu'on aime, la négociation est toujours plus délicate. Vous serez véritablement plus vulnérable lorsque des émotions seront impliquées. Essayez de prendre du recul pour y voir plus clair.



TAUREAU 21 AVRIL AU 20 MAI
Tout un succès sur le plan professionnel vous attend. Vous parviendrez à rassembler beaucoup de monde pour un événement en particulier et vous bénéficierez d'excellents rabais qui amélioreront vos profits.



GÉMEAUX 21 MAI AU 21 JUIN
Toutes les passions se réveillent, votre esprit est comblé par de belles initiatives et tous les projecteurs se braquent sur vous. On vous applaudira chaudement et vous recevrez une médaille ou une forme de reconnaissance.



CANCER 22 JUIN AU 23 JUILLET
Vous vous retrouverez la plupart du temps à la maison ou en compagnie des membres de votre famille. Ceux-ci pourraient vous imposer des responsabilités assez lourdes à porter par moment.



LION 24 JUILLET AU 23 AOÛT
Il y a tout avantage à négocier lorsque vous magasinez. Il vous suffira d'élever la voix légèrement pour vous faire entendre et respecter. N'hésitez pas à évacuer votre trop-plein d'émotion verbalement.



VIERGE 24 AOÛT AU 23 SEPTEMBRE
L'exercice est excellent pour la santé lorsqu'il est pratiqué modérément. Vous découvrirez quelques personnes avec qui partager le plaisir d'entreprendre une activité très inspirante ainsi que d'échanger sur la spiritualité.



BALANCE 24 SEPT. AU 22 OCT.
Il y aura beaucoup d'action cette semaine, surtout si vous avez de jeunes enfants ou une vie sociale active. Côté cœur, il sera question d'un voyage ou d'une escapade romantique à vivre avec beaucoup de passion.



SCORPION 23 OCT. AU 22 NOV.
Les rigueurs de l'hiver risquent de malmener votre vitalité. Heureusement, il s'agit d'une excellente période pour déployer toute votre imagination et entreprendre la création d'une œuvre d'art de votre cru.



SAGITTAIRE 23 NOV. AU 21 DÉC.
Il y aura beaucoup de monde autour de vous et vous trouverez la situation passablement stressante ou angoissante par moment. Un peu de repos s'impose avant la fin de la semaine afin de vous ressourcer.



CAPRICORNE 22 DÉC. AU 20 JAN.
On devrait vous confier de nouvelles responsabilités des plus importantes au travail. On vous appréciera fortement et les gens chercheront davantage à faire des affaires avec vous. Vous êtes une personne de confiance.



VERSEAU 21 JANVIER AU 18 FÉVRIER
Vous aurez le goût de voyager ou de faire de l'exploration. De nouvelles aventures plus fabuleuses les unes que les autres vous inspireront. Vous envisagerez la possibilité de suivre une formation.



POISSONS 19 FÉVRIER AU 20 MARS
Vous vous retrouverez avec les émotions à fleur de peau si vous vivez une situation financière plutôt cahoteuse. Heureusement, les solutions ne tarderont pas à se présenter et vous retrouverez le chemin de la plénitude.

JEUX

Mots croisés

PROBLÈME NO 586

HORIZONTALEMENT

- 1- Bienveillant, indulgent.
- 2- Petits instruments de musique. — Communauté économique européenne.
- 3- Lettre de l'alphabet grec. — Amourachent (s').
- 4- Enfonce vivement. — Remorquai un bateau à l'aide d'un cable.
- 5- Conduit naturel. — Dans la Haute-Vienne.
- 6- Rends plus stable. — Fiole.
- 7- Accouple deux pièces métalliques.
- 8- Poisson d'eau douce. — Ensemble des cordages d'un bateau.
- 9- Médicament absorbé par voie perlinguale. — Doublée.
- 10- Composé obtenu par condensation. — Prénom masculin.
- 11- Fines bandes de soie pour drainer une plaie. — Parcelle.
- 12- Greffais. — Venus au monde.

VERTICALEMENT

- 1- Compte, enregistre.
- 2- Œil-de-boeuf. — Elle fut abolie en 1789.
- 3- Possessif. — Parole qui blesse la pudeur ouvertement.
- 4- Personne qui prend à bail. — Coup.
- 5- Estrade entourée de cordes. — S'usent par le frottement, en parlant de cordages.
- 6- Assombrit.
- 7- Détesté, exécré. — Herbe aquatique vivace.
- 8- Garnit d'une aiche. — Coq de bruyère.
- 9- Sans équivoque.
- 10- Ferme hermétiquement. — Il portait souvent un habit de femme.
- 11- Ville d'Allemagne. — Tension douloureuse au niveau du sphincter.
- 12- Se dit d'une odeur forte et répugnante. — Personnes.

	1	2	3	4	5	6	7	8	9	10	11	12
1												
2												
3												
4												
5												
6												
7												
8												
9												
10												
11												
12												

ROYAL LEPAGE
Jean Morin
courtier immobilier
Le marché est au vendeur,
profitez-en!
514 249-0180

RÉPONSE DU NO 585

1	C	O	N	G	E	D	I	E	M	E	N	T
2	O	P	O	N	C	E	S	O	S	E	R	
3	N	E	S	O	L	I	E	N	P	I		
4	T	R	O	T	E	S	U	S	E			
5	E	G	R	U	S	E	M	E	T	S		
6	M	L	M	E	T	A	M	E	R	E		
7	P	L	U	S	A	M	E	N	E			
8	L	E	S	E	G	O	U	T	A	H		
9	A	I	N	G	E	R	T	A	I	N	S	
10	T	E	N	I	R	G	E	L	O	N	S	
11	I	N	E	O	I	T	E					
12	F	A	S	S	E	R	O	S	E	S		

Sudoku

PROBLÈME NO 613

5		8						1
	6	2		1				7 5
			7					3
	8				9	6		
6	2		8	7				5
9			5		6			3
		9		8				
2			3					9 1
8	1	7	9	5	2	3		4

RÈGLES DU JEU :

Vous devez remplir toutes les cases vides en plaçant les chiffres 1 à 9 qu'une seule fois par ligne, une seule fois par colonne et une seule fois par boîte de 9 cases.

Chaque boîte de 9 cases est marquée d'un trait plus foncé. Vous avez déjà quelques chiffres par boîte pour vous aider. Ne pas oublier : vous ne devez jamais répéter plus d'une fois les chiffres 1 à 9 dans la même ligne, la même colonne et la même boîte de 9 cases.

RÉPONSE DU NO 612

8	4	5	9	6	3	1	7	2
9	2	6	7	4	1	5	3	8
7	3	1	2	5	8	4	9	6
6	9	8	5	1	4	3	2	7
1	7	4	3	2	9	6	8	5
3	5	2	8	7	6	9	1	4
2	6	3	4	9	7	8	5	1
4	8	7	1	3	5	2	6	9
5	1	9	6	8	2	7	4	3

Profitez également de la parution GRATUITE
 de votre annonce sur **VosClassées.ca.**

Heure de tombée : vendredi midi

Heures d'affaires du service téléphonique : lundi au vendredi 8h30 à 17h00

Mode de paiement :

À NOS ANNONCEURS : Assurez-vous que le texte de votre annonce est exact dès sa parution, sinon il faut nous en aviser immédiatement. En cas d'erreur, notre responsabilité se limite uniquement au montant de l'achat de la première semaine de parution de votre annonce. Toute discrimination est illégale.

**POUR TOUT ACHETER
 ET TOUT VENDRE,
 près de chez vous**

Maintenant deux numéros : 450 347-0323 et 1 866 637-5236

IMMOBILIER
100 à 299

MARCHANDISE
300 à 399

SERVICES
400 à 599

EMPLOI ET FORMATION
600 à 799

ÉVÈNEMENTS SPÉCIAUX
800 à 899

VÉHICULES
900 à 999

125 Maisons mobiles

**MAISON MODULAIRE
 À VENDRE
 POUR DÉMÉNAGER**
 Idéal pour cultivateur
 avec employés
 Grandeur 14x68
 Très Bon Spécial
 Personne intéressé
 seulement
 514 713 5595

155 Fermes/fermettes

FERME À VENDRE
 Canton de Bedford
 237 acres cultivables,
 88 acres en bois
 514 617-2511

165 Terres à vendre

TERRE recherchée: Je recherche une terre à bois pour la chasse, pour acheter ou pour louer, je suis seul et respectueux Tél. et/ou texto: 514-533-0149

205 Logements/
appartements à louer

2-1/2, 821 boul. de Normandie, St-Jean-sur-Richelieu, eau chaude, poêle, frigo inclus, 495\$/mois. Libre. 5 1 4 - 2 6 2 - 7 6 8 2, 514-927-2673

4-1/2, beau, 61 Marie-Élizabéth à côté des Halles St-Jean, 514-968-5491

205 Logements/
appartements à louer

Le Complexe du Carrefour 855 Choquette, 3-1/3, 4-1/2, libre immédiatement, à partir de 965\$/mois. Et nouvelle partie au 875 Choquette, 3-1/2, libre immédiatement à partir de 1,315\$/mois, plancher flottant/ céramique, frais peint, idéal personne autonome, vidéotron inclus, ascenseur, restaurant, coiffeuse et bien plus. Venez visiter dès maintenant, vous n'avez qu'à vous présenter sur place ou téléphoner pour plus d'infos: 450-349-5966

245 Chambre à louer

* * Chambres spacieuses, bois franc, frigo, plafonds 11'. Halles/ bus à pieds. Cuisine commune. Buanderie. Interurbain, câble, Wi-Fi gratuits. 514-617-8282

245 Chambre à louer

ST-JEAN: face cégep, chambre dans grand 5-1/2 tout meublé, laveuse/ sècheuse, 400\$/mois. Disponible. 514-893-3718

CHAMBRE À LOUER
 Dans grande maison à Iberville, meublée, câble, laveuse-sècheuse, stationnement avec déneigement, idéal pour personne semi-retraîtée, 425\$/mois. 450 347-6117 438 888-0189

270 Bureaux / locaux à louer

BUREAU 11'X11', 2e étage, centre-ville Ste-Jean, 460\$/mois, tout compris. Libre immédiatement. 450-346-2577

275 Commerces/
magasins à louer

SUPERBE salon de coiffure tout équipé, prêt à opérer, 1,500 pi.ca., 1,600\$/mois. Pas de loyer supplémentaire. 1328, Bourgogne, Chambly. LesPacs #122009041 Michel 514-235-2000

280 Entrepôts à louer

MINI-ENTREPÔT

• À louer
 • Chauffé
 • À partir de 30 pi²
 Situé à Iberville près de l'autoroute 35.
Demander Mélanie au 450 347-2001

MAXIMISEZ VOS OFFRES D'EMPLOI
 PROPULSÉ PAR **jobboom**

324 Articles de
chasse et pêche

ACHETONS vos armes à feu (possibilité de cueillette à domicile). Dominique ou Paolo. 1-877-349-2332

Achetons vos armes à feu
 Contactez Dominique ou Paolo 450 349-2332

365 Poêle / fournaise / bois de foyer

BOIS de foyer Borduas et Bossé. Érable, bois franc 100%. Prenons réservations. Livraison toute l'année. 450-347-2751; possibilité texto

370 Matériaux de construction

Armoire de cuisine 44 recherche ébéniste d'expérience. 450-266-4444

424 Astrologie/occultisme

Ana Médium, spécialiste des questions amoureuses depuis 25 ans. Le secret des rencontres positives, la méthode pour récupérer son ex et des centaines de couples sauvés durablement, réponses précises et datées. Tél.: 514-613-0179

Médium Québec réunit toujours pour vous depuis + de 13 ans les meilleurs voyant(e)s du Québec, reconnus pour leurs dons et la qualité de leurs prédictions...Écoutez-les au 1-800-332-1036 et choisissez votre conseiller(e) personnel(le). Depuis votre cellulaire faite le #(carré)4676. Pour les voir et mieux les connaître : www.MediumQuebec.com

446 Peinture/décoration

PEINTURE INTÉRIEUR RÉSIDENTIEL
 514 264-0303

484 Services divers

SAAQ-SAAQ-SAAQ Victime d'un accident automobile? Vous avez des blessures? Contactez-nous. Consultation gratuite. M. Dion Avocats tél 514-282-2022 www.sos-saaq.com

485 Agence de rencontre avec permis

CONTACTS directs et rencontres sur le service #1 au Québec! Conversations, rencontres inattendues, des aventures inoubliables vous attendent. Goûtez la différence! Appelez le 438-899-7001 pour les écouter, leur parler, ou, depuis votre cellulaire faites le #(carré)4676. Pour les voir et mieux les connaître: www.MediumQuebec.com

555 Argent à prêter

FINANCEMENT HYPOTHÉCAIRE PRIVÉ ET AUTOMOBILES À VENDRE. Service rapide peu importe votre région. Aucun cas refusé, léger dépôt. Conditions de financement flexible. Financement Brisson 1-866-566-7081 www.automobilebrisson.com

PRÊT DE 500\$
 Sans enquête de crédit.
 www.creditcourtage.ca
 1-866-482-0454

585 Services financiers divers

SOLUTIONS À L'ENDETTEMENT. Restez à la maison! Tout se fait en ligne. Laissez nous vous aider. Un seul versement par mois. 7 sur 7, de 8h à 20h. MNP Ltée, Syndics autorisés en insolvabilité. 514-839-8004

605 Emplois divers

FERME porcine à Saint-Sébastien recherche employé(e) pour travailler en maternité, la personne recherchée doit être responsable et en bonne santé, 35 heures/ semaine, 1 fin de semaine sur 2. Appelez François, 450-244-6422

605 Emplois divers

JOURNALIERS réparateurs de palettes, lundi au vendredi. Assurances collectives. Appelez en semaine seulement, entre 9h00 et 16h00, 514-707-2322. Fax: 450-515-3595, lucguaytransport@videotron.ca

Trouvez-en encore plus sur vosclassées.ca

TRCC Canada est à la recherche d'employés pour compléter son équipe à **Saint-Jean-sur-Richelieu**.
 Nous recherchons :
Commis Comptable
 Cette personne agira comme point de contact pour tous les visiteurs, clients et fournisseurs. Celle-ci sera responsable de la réception, les comptes payables/recevables et la prise de commande clients.
Critères généraux :
 • Excellent sens du service à la clientèle;
 • Diplôme d'études professionnelles (DEP) en comptabilité
 • Doit être très confortable dans un rôle multitâche;
 • Bilinguisme essentiel (anglais et français);
 • Compétences informatiques : Office. Forte capacité d'adaptation à l'apprentissage de différents logiciels/applications de travail.
Salaires à discuter (Selon Expérience)
Poste de Jour - Permanent - Lundi au Vendredi (37.5h)
Avantages sociaux
 Le défi vous intéresse, veuillez faire parvenir votre CV par courriel : s.cossette@trcc.com ou par fax : 450 347-3686.
 >294851

EMPLOIS
 lerichelieu.ca/emplois
 Le Richelieu

TRCC Canada est à la recherche d'employés pour compléter son équipe à **Saint-Jean-sur-Richelieu**.
 Nous recherchons :
Agent(e) de production et Expédition
 Cette personne participera activement aux opérations quotidiennes de fabrication, de réception et à l'expédition.
Critères généraux :
 • Diplôme d'études secondaires (DES)
 • Minimum d'un an d'expérience dans un poste similaire
 • Carte de cariste valide (chariot élévateur - formation interne possible)
 • Connaissances informatiques et Anglais fonctionnel
 • Formation en Espace Clos (Atout)
Salaires à discuter (Selon Expérience)
Poste de Jour - Permanent - Lundi au Vendredi (40h)
Avantages sociaux
 Le défi vous intéresse, veuillez faire parvenir votre CV par courriel : s.cossette@trcc.com ou par fax : 450 347-3686.
 >294850

On recherche
CAMELOTS MOTORISÉS
 pour effectuer la livraison du journal

LE CANADA FRANÇAIS 160 ANS

aux abonnés du secteur Iberville (à l'ouest de la 1^{re} Avenue, jusqu'à la rue Gaétan).
 Envoyez vos coordonnées à : mrheume@canadafrancais.com
 ou téléphonez au 450 347-0323, poste 2225

**MAXIMISEZ LA VISIBILITÉ
 DE VOS OFFRES D'EMPLOI**

Propulsé par **jobboom**

Annoncez avec nous

450 347-0323



605 Emplois divers

RÉSIDENCE Iberville recherche préposé(e) à l'entretien ménager de jour, 1 fin de semaine sur 2. Poste régulier. Expérience un atout. Contactez Josée Dion: 450-346-5878; fax: 450-358-3699; ri2008@outlook.fr

635 Coiffure/beauté/esthétique

RECHERCHE coiffeur(se) avec auto pour résidence personnes âgées autonomes centre d'accueil, hôpitaux. Clientèle assurée. 5 1 4 - 7 6 6 - 3 5 5 3, 1-800-448-3553

650 Bars/hôtels/restaurants

LIVEUR et téléphoniste temps plein/ partiel, disponible jour/ soir. Présenter avec CV.: Resto Chez-Toi à Iberville. 450-346-1558

682 Corps de métier/ entrepreneurs

ENTPRISES KEURENTJES
605, rang Ste-Jean-Baptiste. Henryville
Nous sommes présentement à la recherche d'un mécanicien agricole et/ ou véhicules lourds, temps plein avec expérience, parc de machinerie John Deere récent, fine pointe de la technologie. Salaire selon compétences. Envoyez c.v. par courriel: grainsplus@hotmail.com, ou par télécopieur 450-299-2912 ou encore en appelant au: 450-299-2440

630 Santé/hospitalier

Urgent! Besoin de personnel, postes temps complet et partiel. Prendre soin de personnes multi-handicapées. Travail d'équipe. Formation et expérience reconues. Contactez Nathalie ou Dany. C.V.: nathaliegarand1@gmail.com ou 514-770-1800

685 Chauffeurs / Transports

CHAUFFEUR classe 1 demandé, temps plein/partiel, local, lundi au vendredi. Assurances collectives. Appelez au 514-707-2322 du lundi au vendredi entre 9h et 16h. Fax: 450-515-3595 ou envoyez CV par courriel: lucguaytransport@videotron.ca

630 Santé/hospitalier

RECHERCHE préposé(e) aux bénéficiaires pour résidence de 6 usagés en perte d'autonomie secteur Ste-Luc. Doit être fiable, honnête, responsable et savoir cuisiner. Formation sur place. Salaire à discuter. Pour plus d'information communiquez avec Suzanne ou Jacqueline. 450-359-8433

945 Achat d'autos

ACHAT, AUTO CAMION. Payons comptant. 300\$ à 5,000\$. 514-943-0989

Trouvez-en encore plus sur vosclassees.ca



L'ÉQUIPE S'AGRANDIT, DANS UN MAGASIN FRAÎCHEMENT RÉNOVÉ, PLUSIEURS POSTES DISPONIBLES!
Postes à temps plein/partiel, idéal pour les étudiants(e) et les retraités(e).

- 1 **GÉRANT ÉPICERIE**
salaire à discuter
- 2 **ASSISTANT GÉRANT ÉPICERIE**
salaire à discuter
- 3 **COMMIS AUX PRODUITS LAITIERS ET RÉFRIGÉRÉS**
temps plein, salaire à discuter
- 4 **COMMIS ÉPICERIE**
temps plein, salaire à discuter
- 5 **GÉRANT(E) DE SERVICE**
salaire à discuter
- 6 **ASSISTANTE CHEF CAISSIÈRE**
temps plein, salaire à discuter
- 7 **CAISSIER(E)**
temps partiel
- 8 **COMMIS RESPONSABLE DE LA BIÈRE**
salaire à discuter
- 9 **COMMIS AUX FRUITS ET LÉGUMES**
temps plein
- 10 **ASSISTANT POISSONNIER**
temps plein, salaire à discuter
- 11 **COMMIS À LA POISSONNERIE**
temps plein, salaire à discuter
- 12 **ASSISTANT GÉRANT DE VIANDE**
temps plein, salaire à discuter
- 13 **BOUCHER**
temps plein

Faire parvenir votre curriculum vitae à l'attention de M. Daniel St-Jean Marché Laplante, 420, 2^e Avenue Saint-Jean-sur-Richelieu, J2X 2B8
Télec.: 450 357-1261 • supermarchelaplante@bellnet.ca

VOUS ÊTES À LA RECHERCHE D'UN EMPLOI?

Le **Richelieu**
VOTRE MÉDIA D'ICI

lerichelieu.ca/emplois



rabaischocs.com

Wow ! Ça vaut vraiment la peine !



LES **\$COMPTE\$**
ST-JEAN

Certificats-cadeaux en vente sur **rabaischocs.com**

Payez seulement

16\$

valeur **20\$**



- Produits frais • Produits congelés
- Produits en conserves • Pain – céréales et autres items à prix de liquidation.

429, rue St-Jacques,
Saint-Jean-sur-Richelieu

450 346-9891



>295349



L'usine de Saint-Césaire fait partie de la division Amcor Capsules. Ce site fabrique des capsules à vis pour le marché des vins et spiritueux. Depuis 1991 chez Amcor, l'une de nos priorités est de vous offrir un environnement de travail SÉCURITAIRE.

DU NOUVEAU POUR 2021!

Le site de Saint-Césaire est en pleine effervescence. Des investissements majeurs sont octroyés depuis plus de 10 ans. Actuellement, nous préparons le démarrage d'une nouvelle presse lithographique informatisée à 4 couleurs.

POSTES OUVERTS

- Agent(e) service à la clientèle bilingue
- Électromécanicien(ne) soir/nuit
- Pressier(ière) soir/nuit
- Opérateur(trice) nuit

www.capsulesst-cesaire.com

 Capsules Amcor Flexibles

Envoyez votre candidature : stcesairehr@amcor.com



www.lerichelieu.ca - Le mardi 2 février 2021 - 15

CRÉEZ LE MATELAS PARFAIT POUR VOTRE CONFORT



À Partir de
399\$

**Nous déconfinons
nos matelas**



**Matelas Queen
Ressorts
Ensachés
individuellement**

NOUS SOMMES LÀ POUR VOUS!

LA FABRIQUE _____
_____ **DE MATELAS**

917 boul. du Séminaire Nord, Saint-Jean-sur Richelieu Qc J3A 1B6 (514) 912-1111