

**Votre  
horaire**

# Télé

**progrès-dimanche**

Semaine du  
21 octobre au  
27 octobre 1990

**Lundi, 21h00**  
**Le parrain**  
**TQS**

**Mardi**  
**TV5**  
**Tous à la une**



**Mercredi**  
**21h00**  
**RC**  
**Le terrorisme**



## Plein de nouveaux visages

Le 12<sup>ème</sup> gala de l'Association de l'industrie du disque, du spectacle et de la vidéo, l'ADISQ, nous donnera l'occasion de voir les nouvelles têtes du spectacle au Québec. Laurence Jalbert, Vilain Pingouin, Kashtin et les BB seront évidemment de la distribution de ce variété de deux heures 30.

**P**our que votre dimanche  
début...  
sur la bonne note

**progrès-dimanche**



# Sport de la semaine

## DIMANCHE 21 OCTOBRE

**12h00**  
WCAX — THIS IS THE NFL  
WCFE — ROD AND REEL STREAM-SIDE MAKING FISHING FUN.

**12h30**  
WCAX — NFL TODAY (D) EN DIRECT  
WPTZ — NFL LIVE! (D) Reportages, pronostics et analyses. EN DIRECT

**13h00**  
CKRS - CBFT — AUTOSPORT MOLSON Grand Prix de formule 1 en provenance du Japon. Anim.: Jean Pagé. Analyste: Jacques Duval.

WPTZ — NFL FOOTBALL (D) Les Bills de Buffalo reçoivent les Jets de New York. EN DIRECT

**14h00**  
CKRS - CBFT — LA SOIRÉE DU HOCKEY MOLSON À RADIO-CANADA (D) Du Colisée de Québec, les Canucks de Vancouver rencontrent les Nordiques. EN DIRECT

CBJET — CBC SPORTS WEEKEND Reportage: le Grand Prix du Japon, enregistré plus tôt dans la journée.

**15h00**  
CBJET — CFL FOOTBALL (D) Les Lions de la Colombie-Britannique rencontrent les Eskimos à Edmonton. EN DIRECT

**16h00**  
WCAX — NFL FOOTBALL (D) Les Giants de New York reçoivent les Cardinals de Phoenix. EN DIRECT

WPTZ — NFL FOOTBALL (D) Les 49ers de San Francisco reçoivent les Steelers de Pittsburgh. EN DIRECT

**20h00**  
CFCF — MAJOR LEAGUE BASEBALL (D) Cinquième match de la Série mondiale (si nécessaire). EN DIRECT

WCAX — MAJOR LEAGUE BASEBALL (D) Cinquième match de la Série mondiale (si nécessaire). EN DIRECT

**23h00**  
WPTZ — SUNDAY SCOREBOARD

**02h25**  
WPTZ — GEORGE MICHAEL'S SPORTS MACHINE

## LUNDI 22 OCTOBRE

**5h00**  
WPTZ — MORNING STRETCH

**9h00**  
CBJET — F.I.T. Anim.: Jodi Craig. Exercices et conseils.  
CFCF — GREAT SHAPE Anim.: David Snively. Exercices.

**17h30**  
CKRS — AVENTURE Anim.: Christopher Reeve. Montage de clips d'exploits fameux.

**21h00**  
WVNY — ABC'S MONDAY NIGHT FOOTBALL (D) Les Bengals de Cincinnati rencontrent les Browns de Cleveland. EN DIRECT

## MARDI 23 OCTOBRE

**5h00**  
WPTZ — MORNING STRETCH

**9h00**  
CBJET — F.I.T.  
CFCF — GREAT SHAPE

**20h00**  
CFCF — MAJOR LEAGUE BASEBALL (D) Sixième match de la Série mondiale (si nécessaire). EN DIRECT

WCAX — MAJOR LEAGUE BASEBALL

(D) Sixième match de la Série mondiale (si nécessaire). EN DIRECT

## MERCREDI 24 OCTOBRE

**5h00**  
WPTZ — MORNING STRETCH

**9h00**  
CBJET — F.I.T.  
CFCF — GREAT SHAPE

**19h30**  
CJPM - CFER — LE HOCKEY MOLSON À TVA (D) Les Islanders de New York visitent les Canadiens de Montréal. EN DIRECT

**20h00**  
CFCF — MAJOR LEAGUE BASEBALL (D) Septième match de la Série mondiale de baseball (si nécessaire). EN DIRECT

WCAX — MAJOR LEAGUE BASEBALL (D) Septième match de la Série mondiale de baseball (si nécessaire). EN DIRECT

**22h00**  
CJPM - CFER — L'APRÈS-MATCH (D) Anim.: Pierre Rinfret et Paul Houde. Émission au cours de laquelle les amateurs sont invités à émettre leurs commentaires sur le match qui vient tout juste de se terminer. Invités en studio et tribune téléphonique. EN DIRECT

## JEUDI 25 OCTOBRE

**5h00**  
WPTZ — MORNING STRETCH

**9h00**  
CBJET — F.I.T.  
CFCF — GREAT SHAPE

**19h30**  
CFCF — HOCKEY (D) De Pittsburgh, les Nordiques de Québec affrontent les Penguins. EN DIRECT

**22h30**  
CFCF — SPORT EN LIGNE (D) Anim.: Yvon Martineau et Marc Simoneau. Tribune téléphonique. EN DIRECT

## VENREDI 26 OCTOBRE

**5h00**  
WPTZ — MORNING STRETCH

**9h00**  
CBJET — F.I.T.  
CFCF — GREAT SHAPE

**11h30**  
CBFT — BOUFFÉE DE SANTÉ Magazine traitant du loisir et des sports accessibles à tous. Avec Louise Poirier.

**21h00**  
CFCF — 1990 SUN LIFE SKATE CANADA INTERNATIONAL (D) Compétition de patinage artistique en provenance de Lethbridge en Alberta. Compétition finale (couple). EN DIRECT

**21h30**  
CFCF — 1990 SUN LIFE SKATE CANADA INTERNATIONAL (D) Compétition de patinage artistique en provenance de Lethbridge en Alberta. Compétition finale (couple). EN DIRECT

## SAMEDI 27 OCTOBRE

**11h00**  
CKRS — BOUFFÉE DE SANTÉ Magazine traitant des loisirs et des sports accessibles à tous. Avec Louise Poirier et Michel Picard.

CBFT — LES HÉROS DU SAMEDI HOCKEY. Enregistré à l'Auditorium de Verdun. Avec Camille Dubé.

**11h30**  
CFCF — BOB IZUMI'S REAL FISHING SHOW

**12h00**  
CBJET — CBC SPORTS WEEKEND Reportages: faits saillants de la compétition automobile Champion Spark Plug 300, catégorie Indy, en provenance du Laguna Seca Raceway à Monterey en Californie; le Nation's Cup, compétition équestre du Washington Horse Show à Washington, D.C.

**13h00**  
CFCF — MAPLE LEAF WRESTLING

**13h15**  
CFCF — LES SUPER ÉTOILES DE LA LUTTE Les meilleurs combats de la W.W.F. Anim.: Guy Hauray. Comm.: Édouard Carpentier et Raymond Rougeau.

**13h30**  
CBJET — CBC SPORTS WEEKEND (D) Compétitions équestres du Breeder's Cup en provenance de Belmont Park à New York. EN DIRECT

WPTZ — NBC SPORTS SPECIAL (D) BREEDERS' CUP CHAMPIONSHIP VII. En provenance de Belmont Park dans l'état de New York. EN DIRECT

**14h00**  
CFCF — SÉRIE ROTHMANS PORSCHE Anim.: Guy Bertrand. Voyez les fameuses voitures Porsche turbo en action à travers tout le Canada.

WCAX — CBS COLLEGE FOOTBALL (D) Colorado reçoit les Sooners d'Oklahoma. EN DIRECT

**15h00**  
CBFT — L'UNIVERS DES SPORTS

**15h30**  
WVNY — ABC COLLEGE FOOTBALL (D) Michigan rencontre Indiana; OU: USC rencontre Arizona State. EN DIRECT

# horaire Télé

Correspondance des stations pour chacun des câblodistributeurs

TÉLÉSAG	
R.-Q.	2
CKRS	3
PETITE	
ANNONCES	4
CBJET	5
TÉLÉ-HORAIRE	6
CFRS	7
TÉLÉGUIDE	8
TV5	9
CJPM	10
CFCF	11
INFOVISION	12
TVC	13
WVNY	14
WCFE	15
WCAX	16
WPTZ	17
TÉLÉ UNIVERSITÉ	18
CBFT	19
Musique Plus	20
CFER	21
Télé	
ACHAT	22
SE	23
Much Music	24
FC	25
TSN	26
CAN.-FAMILIE	27
MÉTÉO MÉDIA	28
R.D.S.	29
CHAMBRES DES COMMUNES	30
CBC NORTH	31
BOURSE DE MONTRÉAL	32
ENVIRONNEMENT	33
VISION TV	34

VIDÉO DÉRY	
CANAL FAMILLE	2
CKRS	3
TV5	4
CBJET	5
TÉLÉGUIDE	6
CFRS	7
HEURE- MÉTÉO	8
R.-Q.	9
CJPM	10
CANAL PLUS	11
NOUV. HOROSCOPE	12
T.V. COMMUNAUT.	13
CFER	14
WXYZ	15
WJBK	16
CHAMBRE DES COMMUNES	17
CITY	18
CHSN	19
MUSIQUE PLUS	20
ENV. CANADA	21
BOURSE MONT.	22
WTVS	23
SE	24
BCTV	25
FIRST-CHOICE	26
CNN	27
TSN	28
CHCH	29
RDS SPORTS	30
CBFT	31
TCTV	32
WDIV	33
CABLOVISION ALMA	
R.-Q.	2
CKRS	3
FAMILIE	4
CBJET	5

INFOVISION	6
CFRS	7
CHAMBRE DES COMMUNES	8
CJPM	10
TÉLÉ-ANNONCE	11
CFCF	12
MÉTÉO-CANADA	13
TVC	14
TV 5	15
WPTZ	16
WTVS	17
WJBK	18
WVNY	19
MUSIQUE PLUS	20
CBFT	21
TSN	22
C.A.N.A.L.	23
SE	24
FC	25
CBC-NORTH	26
TÉLÉVAL	
R.-Q.	2
CKRS	3
CBJET	5
CANAL FAMILLE	6
CFRS	7
TV COMMUNO	8
TV5	9
CJPM	11
SE	13
MUCH MUSIQUE	17
tsn	19
CBFT	21
WPTZ	23
WVNY	24
INFOVISION	25
CAMBRE DES COMMUNES	27

DOLBEAU TV SERVICE INC.	
TV 5	2
WPTZ	3
CFRS	4
CJPM	5
R.-Q.	6
CKRS	7
INFOVISION	8
CFCF	9
CBJET	11
WVNY	12
PETITES ANNONCES	13
MUSIQUE PLUS	20
FAMILIE	22
TÉLÉ UNIVERSITÉ	23
SE	24
MUCH MUSIC	25
TSN	26
CBFT	27
WJBK	28
GAGNON TV LTEE	
TVC	2
CKRS	3
WPTZ	4
TV 5	5
CJPM	6
CFRS	7
CBJET	8
WVNY	9
FAMILIE	10
R.-Q.	11
CBJET	12
CFCF	13
SE	18
MUCH MUSIC	19
MUSIQUE PLUS	20
TSN	21

PLIEZ ICI

# Sport de la semaine (suite)

**16h00**  
**CFCF** — 1990 SUN LIFE SKATE CANADA INTERNATIONAL (D) Compétition de patinage artistique en provenance de Lethbridge en Alberta. Finales de danse. EN DIRECT  
**CBFT** — AUTOSPORT MOLSON Course de Formule Indy en provenance de Laguna Seca aux États-Unis. Anim.: Jean Pagé. Analyste: Jacques Duval.

**16h30**  
**CFRS** — COUP DE SOLEIL Magazine plein air. Avec Lise Lefebvre et Michel Fervac-Larose. Visite des plus belles destinations de loisirs et de vacances de plein air.

**17h00**  
**CFRS** — TÉLÉSPORT Émission sportive animée par Michel Thiffault.

**18h30**  
**CFCF** — DICK IRVIN'S HOCKEY MAGAZINE

**19h30**  
**WCAX** — UVM HOCKEY PRE-SEASON SPECIAL

**20h00**  
**CKRS - CBFT** — EXPÉDITION LA PÊCHE À L'OMBRE DES GRATTE-CIEL (MONTREAL). Magazine traitant de la pêche sportive avec Henri Bergeron et Raymond Carignan, pêcheur professionnel.

**WCAX** — UVM HOCKEY (D) Du Gutterston Field House, Providence reçoit UVM. EN DIRECT

**20h30**  
**CKRS - CBJET - CBFT** — LA SOIRÉE DU HOCKEY MOLSON À RADIO-CANADA — MOLSON HOCKEY NIGHT IN CANADA (D) Du St-Louis Arena, les Canadiens de Montréal rencontrent les Blues. EN DIRECT

**22h00**  
**CFCF** — 1990 SUN LIFE SKATE CANADA INTERNATIONAL (D) Compétition de patinage artistique en provenance de Lethbridge en Alberta. Finales, style libre (hommes). EN DIRECT

**01h00**  
**WPTZ** — AMERICAN GLADIATORS Jeu. Anim.: Joe Theismann et Mike Adamle. — Des participants se soumettent à des épreuves d'ordre physique qui sont parfois éprouvantes.

# Dimanche 21 OCTOBRE

**5h00**  
**SE** — UN HIVER DIFFICILE (2h)

**6h00**  
**CFCF** — NORTH AMERICAN INDIAN PORTRAITS

**RDS** — UN CONTRE UN '90 (R)

**6h15**  
**FC** — GREEN FOR DANGER (1h45)

**6h30**  
**CFCF** — INSPECTOR GADGET  
**WPTZ** — HOUR OF POWER (1h)

**RDS** — LES COURSES À BLUE BONNETS (R)

**TSN** — EUROPEAN WHITE WATER RAFTING CHAMPIONSHIP (R) Course d'endurance de 5 kilomètres sur la rivière Noce en Italie.

**7h00**  
**CFCF** — BEETLEJUICE  
**WCAX** — ÉMISSION PUBLICITAIRE

**WCFE** — SESAME STREET (2h)  
**WVNY** — HEATHCLIFF (1h)  
**CF** — BABAR  
**RDS** — SPORTS 30 (R)  
**SE** — CROCUS — NELL — LES AVENTURES DE TEDDY RUXPIN (1h20)

**TSN** — SPORTSDESK  
**7h25**  
**CBFT** — HORAIRE

**7h30**  
**CKRS - CBFT** — DECLIC Entre 7h30 et 9h45, Luc Senay présente chacune des émissions de la matinée tout en évoquant une foule de sujets qui sauront intéresser les jeunes.

**CFCF** — ARAB WORLD  
**WCAX** — CATHOLIC MASS  
**WPTZ** — THE JETSONS Dessins animés.

**CF** — AU ROYAUME DE LUMIA  
**RDS** — HOCKEY HEBDO (R)  
**TSN** — TSN WRESTLING (Pd) (1h)

**7h35**  
**CKRS - CBFT** — MISHA Dessins animés.

**7h45**  
**CBJET** — THOUGHT FOR TODAY

**7h50**  
**CBJET** — YOGA FOR STRESS

**8h00**  
**CKRS - CBFT** — LA FAMILLE CALINOIRS Dessins animés.

**CBJET** — SUNDAY MORNING MOVIE A MEDAL FOR BENNY. (2h)

**CFCF** — ROBERT SCHULLER (1h)  
**CJPM - CFER** — VISION MONDIALE ÉCOUTONS LES ENFANTS OUBLIÉS. Reportages sur les pays en voie de développement. (1h)

**WCAX** — TINY TOONS (1h)  
**WPTZ** — SUNDAY TODAY Magazine d'information avec Mary Alice Williams et Garrick Utley. (1h30)

**WVNY** — HE-MAN (1h)  
**CF** — SALUT DISNEY! (1h)

**FC** — SONG OF THE OPEN ROAD (1h45)

**RDS** — GRAND PRIX DE LA MOTO (R) En provenance de la Tchécoslovaquie. (1h)

**8h20**  
**SE** — MIEUX VAUT COURIR QUE MOURIR (1h35)

**8h30**  
**CKRS - CBFT** — LES MYSTÉRIEUSES CITES D'OR Dessins animés.

**TSN** — MOTORING '91 (R)

**9h00**  
**CKRS - CBFT** — TIC ET TAC, LES RANGERS DU RISQUE Dessins animés.

**CFCF** — MIRACLES NOW  
**CJPM - CFER** — LE MONDE À VENIR

**R.-Q. - CIVV** — PAUSE MUSICALE (1h)  
**WCAX** — CBS NEWS SUNDAY MORNING Avec Charles Kuralt. (1h30)

**WCFE** — LONG AGO & FAR AWAY THE BOY IN THE OAK TREE.

**WVNY** — GHOSTBUSTERS  
**CF** — LES AMIS RATONS  
**RDS** — LE GOLF SENIOR DE LA PGA (R) En provenance du Silverado Country Club de Napa en Californie. (2h)

**TSN** — TRANSWORLD SPORT (Pd) Revue des principales activités sportives disputées à travers le monde. (1h)

**9h30**  
**CKRS - CBFT** — LA BANDE À OVIDE Dessins animés.

**CFCF** — HELLENIC PROGRAM  
**CJPM - CFER** — IL M'AI ME COMME JE SUIS

**WCFE** — NEWTON'S APPLE Anim.: Ira Flatow.

**WPTZ** — MEET THE PRESS Table ronde sur un sujet d'actualité politique américaine.

**WVNY** — DRAGON WARRIORS  
**CF** — CHAT BOUME

**9h45**  
**CKRS - CBFT** — PARCELLES DE SOLEIL Des jeunes viennent parler de la vie qu'ils mènent, de leurs espoirs, de leurs amis, de leur vie spirituelle.

Anim.: Claude Lafortune. Inv.: Angela et Wonny Song.

**FC** — DEAD POETS SOCIETY (2h15)  
**9h55**  
**SE** — ESClaves DE NEW YORK (2h05)

**10h00**  
**CKRS - CBFT** — LE JOUR DU SEIGNEUR Messe célébrée en la paroisse Saint-François-d'Assise à Ottawa par Rodrigue Dion, ptre. (1h)

**CBJET** — CORONATION STREET Feuilleton. (1h30)

**CFRS** — L'AMOUR EN ACTION (1h)  
**CFCF** — QUESTION PERIOD Avec Pamela Wallin. Table ronde sur la politique canadienne.

**CJPM - CFER** — JUSTICE POUR TOUS CONDUITE DANGEREUSE. Anim.: Louis-Paul Allard.

**R.-Q. - CIVV** — LE TEMPS D'UNE RENCONTRE Un cours offert par le ministère de l'Éducation et Hydro-Québec.

**WCFE** — FAERIE TALE THEATRE RUMPELSTILSKIN. Conte avec Shelley Duval.

**WPTZ** — NEWS 5 THIS WEEK  
**WVNY** — MEGA MEMORY

**CF** — FRIPE ET POUILLE  
**TSN** — CANADIAN SPORTFISHING (R)

**10h15**  
**CF** — LES FRÈRES NONO

**10h30**  
**CFCF** — TELEDOMENICA (1h30)  
**CJPM - CFER** — SANS DÉTOUR Anim.: Michel Vastel. Les événements de la semaine survenus sur la scène fédérale.

**R.-Q. - CIVV** — PINOCCHIO LES ARBRES À PIÈCES D'OR. Dessins animés.

**WCAX** — FACE THE NATION Avec Leslie Stahl.

**WPTZ** — BROADCAST NEW YORK Magazine d'information axé sur des sujets d'intérêt général pour les résidents de l'état de New York.

**WVNY** — FORUM 22  
**CF** — RAMONA

**TSN** — RUGBY SPECIAL (Pd) La partie de la semaine du British Rugby Union. (1h)

**10h52**  
**WCFE** — MAILBAG

**11h00**  
**CKRS - CBFT** — AUJOURD'HUI DIMANCHE Revue de l'actualité de la semaine. Anim.: Denise Bombardier et Gilles Paquet. (1h)

**CFRS** — AUX HOMMES DE MON TEMPS

**CJPM - CFER** — NATURE ENJEU Anim.: Yves Blouin. Avec la participation de Louis-Paul Allard. Sujets: quel est l'avenir de l'industrie de la fourrure au Canada?; la ville de Laval fixe son plan d'aménagement; un défi écologique: une plage avec de l'eau pure.

**R.-Q. - CIVV** — SINBAD LE MARIN AVENTURE AVEC LA SIRÈNE. Dessins animés.

**WCAX** — YOU CAN QUOTE ME Table ronde sur l'actualité de la semaine au Vermont.

**WCFE** — HOMETIME BATHROOM CONSTRUCTION.

**WPTZ** — HOME AGAIN WITH BOB VILA Conseils de rénovation domiciliaire.

**WVNY** — CENTURY 21 HOME SHOWCASE

**CF** — DENIS LA MALICE  
**RDS** — AUTOUR DU MONDE (R) (1h)

**11h30**  
**CBJET** — THE BEST YEARS Magazine d'information pour retraités et préretraités avec Cam Cathcart, Lynne Gordon et Joyce Resin.

**CFRS** — COUP DE SOLEIL Reprise de samedi, 16h30.

**CJPM - CFER** — LA VIE DES GENS RICHES ET CÉLÈBRES Avec Robin Leach.

**R.-Q. - CIVV** — QUÉBEC INC. Un maga-

# Méditation Transcendentale

**CJPM-TV**

Dimanche le 21  
 octobre 9hres 30 am  
**CFRS**

Dimanche le 21  
 octobre 16hres

Animateur:  
**Jean-Guy Moreau**

zine qui traite du développement économique des diverses régions du Québec. Anim.: Louis Bergeron. Journaliste: Guy Tremblay. Sujet: la qualité totale: l'expérience de Hyandai et de deux PME québécoises, Delbois Ltée et les Vins Lasalle. En reprise jeudi, 22h00.

**WCAX** — MISSING / REWARD Anim.: Stacy Keach. Dossiers sur les avis de recherches émis pour retrouver soit des personnes soit des objets de valeur.

**WCFE** — THIS OLD HOUSE Anim.: Steve Thomas et Norm Abram. Transformation d'une maison unifamiliale de Boston en trois unités de logement. Choix du revêtement extérieur; planification financière de la rénovation de la



À TÉLÉSAG CANAL 13

# CHICOUTIMI EN PREMIÈRE PAGE

Toute la vie municipale, chaque semaine aux heures suivantes:

**JEUDI** 16h00  
**VENDREDI** 20h00  
**SAMDI** 13h00  
**Dimanche** 11h00 et 18h00

Animateur  
**Guy Bergeron**

**M. Bergeron** vous présentera les restaurants participants à Chicoutimi en bouffe.

# Dimanche

(suite)

cuisine.  
**WPTZ** — LANG GUIDE TO REAL ESTATE  
**WVNY** — THIS WEEK WITH DAVID BRINKLEY (1h)  
**CF** — LA ROUTE DE L'AMITIÉ  
**TSN** — SPORTSDESK

## 12h00

**CKRS - CBFT** — LA SEMAINE VERTE Avec Yvon Leblanc. Le zonage agricole (1re de 3); historique. — Le Congrès mondial de la laiterie à Montréal. — La culture des artichauts au Québec. (1h)  
**CBJET** — MEETING PLACE Service religieux en provenance du Bethel Mennonite Church de Winnipeg au Manitoba. Célébrant: le révérend Ja-

cob F. Pauls. (1h)  
**CFRS** — LES PIERRAFEU Dessins animés.

**CFCF** — SUNDAY EDITION Avec Mike Duffy. (1h)

**CJPM - CFER** — CINÉ-MAXIMUM DES VACANCES DE RÊVE. (2h)

**R.-Q. - CIVV** — POINTS DE VUE LES KAYAPO SORTENT DE LA FORÊT. Ce film relate la lutte et la victoire de cette tribu du Brésil contre un projet de construction d'un barrage sur l'Amazone. (1h) Reprise du jeudi précédent, 21h00.

**WCAX** — THIS IS THE NFL  
**WCFE** — ROD AND REEL STREAMSIDE MAKING FISHING FUN.

**WPTZ** — A DIFFERENT WORLD Comédie avec Jasmine Guy, Kadeem Hardison et Dawn Lewis. — La vie d'un groupe d'étudiants fréquentant le Hillman College, université afro-américaine des États-Unis.

**CF** — LES ENTRECHATS  
**FC** — STAYING TOGETHER (1h45)

**RDS** — SPORTS 30 (R)

**SE** — MATEWAN (2h15)

**TSN** — NFL GAMEDAY (Pd) Anim.: Pete Axthelm, Tom Jackson et Fred Adelstein. Aperçu des matches de la journée, reportages et entrevues. (1h)

## 12h30

**CFRS** — LE PETIT JOURNAL Avec Johanne de Bellefeuille.

**WCAX** — NFL TODAY (D) EN DIRECT

**WCFE** — MOTORWEEK '91 Anim.: John Davis. Sujets: la Cougar XR-7; les nouvelles voitures de Chrysler; d'anciennes voitures sport; un événement-bénéfice en Ohio.

**WPTZ** — NFL LIVE! (D) Reportages, pronostics et analyses. EN DIRECT  
**WVNY** — ÉMISSIONS PUBLICITAIRES (5h30)

**CF** — PAS DE PITIÉ POUR LES CROISSANTS

**RDS** — HOCKEY HEBDO (R)

## 13h00

**CKRS - CBFT** — AUTOSPORT MOLSON Grand Prix de formule 1 en provenance du Japon. Anim.: Jean Pagé. Analyste: Jacques Duval. (1h)

**CBJET** — COUNTRY CANADA Anim.: Sandy Cushon et Ustun Reihart.

**CFRS** — LE CHOC DE IDÉES Anim.: Jean Dumas. Une heure de discussion vive où les idées s'entrechoquent pour tenter de mieux comprendre les faits entourant l'actualité. (1h)

**CFCF** — STAR TREK: THE NEXT GENERATION - SUDDENLY HUMAN. Science-fiction avec Patrick Stewart, Jonathan Frakes et Levar Burton. — Le Capitaine Picard met sa vie en jeu lorsqu'il refuse de retourner un jeune humain à un extra-terrestre qui l'a élevé comme un fils. (1h)

**R.-Q. - CIVV** — VISA SANTÉ Anim.: Louise-Josée Mondoux et le docteur Yves Lamontagne. Un magazine sur la santé. (1h)

**WCAX** — ÉMISSION PUBLICITAIRE (1h)

**WCFE** — THE WORLD IN REVIEW Les événements importants qui ont ponctué la semaine commentés par des journalistes de partout au monde.

**WPTZ** — NFL FOOTBALL (D) Les Bills de Buffalo reçoivent les Jets de New York. (3h) EN DIRECT

**CF** — SKIPPY  
**RDS** — SKI NAUTIQUE CHAMPIONNAT CANADIEN (R) En provenance de Long Pond au Center Island à Toronto. (1h)

**TSN** — MOTORING '91 (R)

## 13h12

**TV5** — EUROFLASH DÉBUT. Résumé de la programmation du jour. Anim.: François Marchal.

## 13h15

**TV5** — FLASH VARICELLE DÉBUT. Émission jeunesse.

## 13h30

**CBJET** — HYMN SING Hymnes et cantiques religieux.

**WCFE** — A WORLD OF IDEAS WITH BILL MOYERS (1re partie). Inv.: Ruth Macklin, professeure de bio-éthique au Albert Einstein College of Medicine de New York et auteure de «Mortal Choices: Ethical Dilemmas in Modern Medicine».

**CF** — LES OZLETS  
**TSN** — INTERNATIONAL STAKES THOROUGHbred RACE (D) En provenance de Baltimore au Maryland. (1h30) EN DIRECT

## 13h45

**TV5** — LE PETIT JOURNAL Bulletin des jeunes auditeurs.

**FC** — COUSINS (2h)

## 14h00

**CKRS - CBFT** — LA SOIRÉE DU HOCKEY MOLSON À RADIO-CANADA (D) Du Colisée de Québec, les Canucks de Vancouver rencontrent les Nordiques. (2h30 appr.) EN DIRECT

**CBJET** — CBC SPORTS WEEKEND Reportage: le Grand Prix du Japon, en-

registré plus tôt dans la journée. (1h)

**CFRS** — COUP DE POUCE TÉLÉ Anim.: Alain Choquette et Elaine Lauzon. (1h) REPRISE

**CFCF** — SUNDAY CINEMA AMERICAIN HARVEST. (2h)

**CJPM - CFER** — CINÉ-MAXIMUM LES PREMIÈRES ARMES. (2h)

**R.-Q. - CIVV** — CINÉMA LE PALTOQUET. (2h) Voir samedi, 23h20.

**WCAX** — WONDERFUL WORLD OF DISNEY THE MYSTERY OF DRACULA'S CASTLE. (2h)

**WCFE** — THE SUNDAY AFTERNOON MOVIE NAPOLEON. (4h)

**CF** — LES CADETS DE LA FORÊT  
**RDS** — VOLLEYBALL DE PLAGE (R)

En provenance de Spanish Banks en Colombie-Britannique.

## 14h15

**TV5** — SCULLY RENCONTRE Anim.: Robert-Guy Scully. Inv.: Jean Doré.  
**SE** — PERMIS DE TUEUR (2h15)

## 14h30

**CF** — MONSIEUR ROSSI  
**RDS** — GRAND PRIX DE LA MOTO (R) En provenance de la Tchécoslovaquie. (1h)

## 14h45

**TV5** — SANS DÉTOUR DÉBUT. Anim.: Michel Vastel. Présentation des grandes questions qui auront été discutées à la Chambre des communes au cours de la semaine.

## 15h00

**CBJET** — CFL FOOTBALL (D) Les Lions de la Colombie-Britannique rencontrent les Eskimos à Edmonton. (3h) EN DIRECT

**CFRS** — LA CLINIQUE DE LA FORÊT-NOIRE UN PETIT DIABLE avec Claud Jurgen Wussow, Gaby Dohm et Sascha Hehn. — Une tentative de vol à lieu dans le quartier qu'habite Mischa, l'infirmier noir de la Clinique de la Forêt-Noire. À Hambourg une pénurie de personnel perturbe l'hôpital où travaille le docteur Udo Brinkmann. Carola est parvenue à ses fins: se faire aimer du professeur Vollmers. (1h)

**CF** — LES AVENTURES DE TOM SAWYER ET HUCKLEBERRY FINN  
**TSN** — STARS OF HOCKEY CHAMPIONSHIP SERIES (R) Le quatrième match. (2h)

## 15h15

**TV5** — GROS MECHANT SHOW LES GROS MECHANTS INTELLOS. Anim. Jean-François Doré. Inv.: Lucien Francoeur, Gilles Marcotte, critique littéraire, Liette Yergeau, musicologue et artiste, Alain Lefèvre, pianiste, Ginette Noisieux, directrice générale et artistique du théâtre Espace Go. (1h) REPRISE

## 15h30

**CF** — DARE DARE MOTUS  
**RDS** — UN CONTRE UN '90 (R)  
**FC** — PENN & TELLER GET KILLED (1h30)

## 16h00

**CFRS** — MÉDITATION TRANSCENDANTE  
**CFCF** — DOOGIE HOWSER, M.D. DOOGIE SINGS THE BLUES. Comédie dramatique avec Neil Patrick Harris, James B. Sikking et Belinda Montgomery. — Doogie est un médecin âgé de 16 ans. Malgré sa profession, il demeure tout de même un adolescent qui travaille dans un monde d'adultes.

**CJPM - CFER** — BUGS BUNNY Dessins animés.

**R.-Q. - CIVV** — NATIONAL GEOGRAPHIC GLOBE-TROTTER Sujets: les armuriers de bas-fond; la jungle dans un jardin d'Australie; les gondoles de Venise. (1h) Reprise du lundi précédent, 19h30.

**WCAX** — NFL FOOTBALL (D) Les Giants de New York reçoivent les Cardinals de Phoenix. (3h) EN DIRECT

**WPTZ** — NFL FOOTBALL (D) Les

# Cine-Télé

## DIMANCHE 21 OCTOBRE

### 12h00

**CJPM - CFER** — DES VACANCES DE RÊVE (5) (Prince of Bel Air), É.-U. 1985. Comédie sentimentale de D. Braverman avec Mark Harmon, Kirstie Alley et Robert Vaughn. — À Los Angeles, un célibataire coureur de jupons voit sa vie transformée par une rencontre avec une jeune artiste. — Traitement superficiel. Mise en scène assez alerte. Interprétation supportable. Film tourné pour la télévision. (2h)

**CJPM - CFER** — LES PREMIÈRES ARMES (4) (Unfinished Business), Can. 1984. Drame psychologique de D. Owen avec Isabelle Mejias, Peter Spence et Peter Kastner. — Les tribulations d'une adolescente qui décide avec son compagnon de se consacrer à la lutte anti-nucléaire. — Nouvelles variations sur le thème de l'adolescence. Approche quelque peu dispersée. Traitement direct et sincère. Ensemble d'un intérêt constant. Interprétation satisfaisante. — A. (2h)

**R.-Q. - CIVV** — LE PALTOQUET (2h) Voir samedi, 23h20.

### 20h00

**CBJET** — THE LITTLE KIDNAPERS PREMIÈRE MONDIALE. Can. 1990. Drame avec Charlton Heston, Leah Pinsent et Bruce Greenwood. — Au début du siècle, deux enfants écossais devenus orphelins à cause de la Guerre des Boers, sont envoyés en Nouvelle-Écosse pour y vivre avec leur grand-père. (2h)

**R.-Q. - CIVV** — LE CHEMIN DE DAMAS (5) Can. 1988. Comédie de G. Mihalka avec Rémy Girard, Pascale Bussièrès et Jessica Barker. — Un curé de campagne se voit confier les deux filles d'une ancienne amie emprisonnée pour trafic de fausse monnaie. — Intrigue artificielle. Traitement caricatural. Jeu bonhomme de R. Girard. Film tourné pour la télévision. (1h30)

### 21h00

**CFRS** — UN NOUVEAU DÉPART (4) (A New Life), É.-U. 1988. Comédie dramatique réalisée et interprétée par Alan Alda avec Ann-Margret et Veronica Hamel.

— Une belle entente s'établit entre une femme-médecin et un divorcé qui a du mal à se faire à sa vie d'homme seul. — Suite d'observations serio-comiques. Ensemble touchant bien que quelque peu artificiel. Bons comédiens. (2h)

**CJPM - CFER** — SANS PITIÉ (4) (No Mercy), É.-U. 1986. Drame policier de R. Pearce avec Richard Gere, Kim Basinger et Jeroen Krabbé. — Un policier de Chicago se rend en Louisiane pour retrouver une jeune femme susceptible de l'éclairer sur l'identité du meurtrier de son collègue. — Intrigue classique habilement menée. Rythme nerveux. Photographie riche en atmosphère. Personnages solidement campés. (2h)

### 21h30

**R.-Q. - CIVV** — DIEU SEUL LE SAIT (4) (Heaven Knows, Mister Allison), É.-U. 1956. Drame de J. Huston avec Deborah Kerr et Robert Mitchum. — Pendant la guerre, un soldat américain et une religieuse se trouvent isolés sur une île du Pacifique. — Thème attachant. Réalisation pleine de tact. Interprétation nuancée. — A. (1h46)

### 00h05

**CKRS - CBFT** — LA ROSE POURPRE DU CAIRE (3) (The Purple Rose of Cairo), É.-U. 1985. Comédie fantaisiste de W. Allen avec Mia Farrow, Jeff Daniels et Danny Aiello. — Un personnage de film quitte l'écran en pleine projection pour aller conter fleurette à une spectatrice. — Fines variations sur les rapports entre le cinéma et la vie. Évocation plutôt caricaturale des années 30. Réussites techniques. Interprétation touchante de M. Farrow. — A. (1h20)

### 00h30

**CJPM - CFER** — LA VIE EN MAUVE (5) (All Night Long), É.-U. 1981. Comédie de moeurs de J.C. Tramont avec Gene Hackman, Barbra Streisand et Dennis Quaid. — Le gérant de nuit d'une pharmacie découvre une liaison entre son fils et une voisine mal mariée. — Scénario banal. Quelques observations cocasses. Mise en scène inégale. Interprétation forcée. (2h)

# Dimanche

(suite)

49ers de San Francisco reçoivent les Steelers de Pittsburgh. (3h) EN DIRECT

CF — AU PAYS DE L'ARC-EN-CIEL  
RDS — RALLYE AUTOMOBILE (R) (1h)

TSN — DON CHERRY'S GRAPEVINE (R) Inv.: Steve Thomas des Blackhawks de Chicago.

16h15

TV5 — JOURNAL TÉLÉVISÉ DE LA R.T.B.F. DÉBUT. Anim.: Françoise Wolf, Yves Thiran, Jacques Bredael. En reprise à 20h00.

16h30

CKRS - CBFT — COURT MÉTRAGE  
CFRS — C'EST À TON TOUR Anim.: Pierre Poiras. Partez à la découverte des jeunes talents québécois de 7 à 17 ans avec du chant, de la musique et de la danse.

CF — SKETCHES OF OUR TOWNS  
CJPM - CFER — BATMAN LE JOKER VA AU TAPIS (dern. de 2). Avec Adam West et Burt Ward.

CF — L'ÎLE AUX BLIZZARDS  
SE — PAPA EST PARTI, MAMAN AUSSI (1h45)

TSN — TOUR OF THE ADIRONDACKS CYCLING CLASSIC (R)

17h00

CKRS - CBFT — SECOND REGARD Anim.: Normand Séguin. Actualités religieuses. Moisson Montréal: une banque alimentaire qui récupère des denrées de qualité au profit des organismes servant des repas aux démunis. — Portrait de Mgr Jean-Claude Turcotte, archevêque de Montréal. — Les évêques canadiens au synode de Rome. (1h)

CFRS — LA FOURCHETTE DES VEDETTES Avec Soeur Angèle et Guy Boucher. Inv.: Louise Portal.

CF — THE LITTLEST HOBO LITTLE GIRL LOST. Hobo protège une petite fille qui s'est éloignée du campement de ses parents dans une région sauvage.

CJPM - CFER — AVIS DE RECHERCHE Avec Guy Mongrain. Magazine de variétés dans lequel un hommage est rendu à une personnalité québécoise. (1h)

R.-Q. - CIVV — FEU VERT Anim.: Pierre Béland. Journalistes: Marc Berthiaume et Johanne Hébert. Un magazine consacré à l'environnement. Sujets: l'industrie sylvicole de la Côte-Nord; le reboisement des milieux urbains - l'expérience de Montréal; les villages nordiques. Reprise du mercredi précédent, 19h30.

TV5 — TRENTÉ MILLIONS D'AMIS Magazine des animaux familiers.

CF — INSPECTEUR GADGET  
RDS — LE GOLF SENIOR DE LA PGA (D) La ronde finale du tournoi de golf Transamerica, en provenance du Silverado Country Club à Napa en Californie. (2h) EN DIRECT

TSN — SENIOR PGA TRANSAMERICA GOLF CHAMPIONSHIP (D) La ronde finale du tournoi de golf Transamerica, en provenance du Silverado Country Club à Napa en Californie. (2h) EN DIRECT

17h15

FC — NEXT OF KIN (2h)

17h30

CFRS — LE GRAND JOURNAL 17h30  
CF — FT FASHION TELEVISION Anim.: Jeanne Bekker.

R.-Q. - CIVV — PROFESSION PROF L'INTÉGRATION DES COMMUNAUTÉS CULTURELLES. Cécile Rémillard, une enseignante de la CECM

organise, dans sa classe d'accueil, des activités culturelles visant l'intégration des enfants des communautés culturelles au secteur régulier. En reprise le samedi suivant à 12h30.

TV5 — GÉNIES EN HERBES INTERNATIONAL DÉBUT. Présentation des pays participants: Belgique, Bénin, Canada, Côte d'Ivoire, France, Sénégal, Zaïre.

CF — DARE DARE MOTUS  
17h35  
CF — CINÉ DISNEY L'ORDINATEUR EN FOLIE. (1h25)

18h00

CKRS - CBFT — LE TÉLÉJOURNAL  
CBJET — THE MAGICAL WORLD OF DISNEY TRON (dern. de 2). Avec Jeff Bridges et David Warner. — Un ingénieur en électronique se retrouve à l'intérieur d'un ordinateur sophistiqué où il découvre un mini-monde surprenant. (1h)

CFRS — LES CARNETS DE LOUISE-JOSÉE Anim.: Louise-Josée Mondoux. Inv.: Marie Tiffo. Discussion sur la mode, la décoration, les voyages, le bricolage et sur tout ce qui contribue au mieux-être. (1h)

CF — PULSE  
CJPM - CFER — LE TVA, ÉDITION WEEK-END

R.-Q. - CIVV — PASSE-PARTOUT L'ORIGNAL.

TV5 — L'ÉCOLE DES FANS Anim.: Jacques Martin. Inv.: Pierre Bachelet.

WCFF — WONDERWORKS FAMILY MOVIE LOOKING FOR MIRACLES. (2h)

WVNY — ABC NEWS  
18h10

CKRS - CBFT — DÉCOUVERTE Magazine scientifique animé par Pierre Maisonneuve. La création d'un parc marin au Saguenay. — La bande dessinée scientifique. — La circulation automobile gérée par ordinateur à Londres. — Hormones et déviance sexuelle. — Pour la survie du koala.

SE — LEVIATHAN (1h45)  
18h30

CF — TRAVEL, TRAVEL GREECE, NORTH AND SOUTH avec Lu Hanesian. La Grèce.

CJPM - CFER — DOCTEUR DOOGIE VINI, VIDÉO, VICI. Comédie dramatique avec Neil Patrick Harris, James B. Sicking et Belinda Montgomery. — Dans le cadre d'un projet scolaire, Vinnie a décidé de réaliser un documentaire vidéo sur la vie d'un jeune médecin, en l'occurrence Doogie Howser. Ce dernier ne peut cacher son mécontentement face à cette intrusion dans sa vie privée et professionnelle.

R.-Q. - CIVV — À PLEIN TEMPS C'EST TU TOI QUI ME GARDES? Un téléroman sur les relations parents-enfants.

WVNY — MEMORIES NOW AND THEN  
18h50

TV5 — EUROMAG DÉBUT. Anim.: François Marchal, Danielle Foucart et Yolaine Mottet. Magazine de la programmation de TV5 et de la francophonie.

19h00

CKRS - CBFT — STAR D'UN SOIR Émission de variétés animée par Marie Michèle Desrosiers. Inv.: Philippe Lafontaine, Michel Courtemanche et Gilles Duceppe. (1h)

CBJET — CBC FAMILY HOUR ROAD TO AVONLEA: THE WITCH OF AVONLEA avec Zach Bennett, Susan Cox et Harmony Cramp. — Felix est convaincu qu'il a besoin de la magie de Peg pour remporter la première place dans une compétition d'épellation. (1h) REPRISE

CFRS — CAMÉRA 90 Avec Danny Lemay. Un magazine d'actualité composé de reportages-choc faits sous forme d'enquêtes. Reportages: une cérémonie vaudou; l'honneur bafoué

d'un italien; la gastro-plastie au service de la minceur; un loup-garou québécois. (1h)

CF — W 5 WITH ERIC MALLING Magazine d'information animé par Eric Malling, avec Bill Cunningham, Jim Reed et Sylvia Sweeney. (1h)

CJPM - CFER — RIRA BIEN... Imitations, personifications de toutes sortes et parodies de chansons.

R.-Q. - CIVV — DEGRASSI C'EST REPARTI (dern. de 2). La récente célébrité de Simon qui a posé dans une revue de jeans n'est pas de tout repos pour sa petite amie Alexa. Reprise du vendredi précédent à 21h30.

TV5 — 7 SUR 7 Anim.: Anne Sinclair. Une personnalité de l'actualité est invitée à commenter les événements de la semaine en France et à l'étranger. (1h)

WCAX — 60 MINUTES Avec Mike Wallace, Morley Safer, Harry Reasoner, Ed Bradley, Andy Rooney, Meredith Vieira et Steve Kroft. (1h)

WPTZ — HULL HIGH Comédie musicale avec Mark Ballou, Cheryl Pollak et Trey Parker. — Faits et gestes d'étudiants et de professeurs dans une école secondaire d'une grande ville américaine. (1h)

WVNY — WORLD OF DISCOVERY (1h)  
CF — ROBINSON CRUSOÉ

RDS — SPORTS 30 (D) EN DIRECT  
TSN — PROVINCIAL CUP HARNESS RACE (D) En provenance du Windsor Raceway en Ontario. (1h) EN DIRECT

19h15  
CF — BOTTINES ET BOUSSOLE  
FC — A DRY WHITE SEASON (1h45)

19h30  
CJPM - CFER — FERLAND NADEAU EN DIRECT (D) Avec Jean-Pierre Ferland et Pierre Nadeau. (1h30)

R.-Q. - CIVV — LE SUPERCLAP Un magazine sur le cinéma et la vidéo. Anim.: Pierre Therrien. Une entrevue exclusive avec le comédien Daniel Auteuil, réalisée en mai dernier, pendant le tournage de son dernier film «Lacenaire» de Francis Girod.

CF — LES MINI-ENQUÊTES  
RDS — NOS EXPOS NOS AMOURS (Pd)

20h00  
CKRS - CBFT — LES BEAUX DIMANCHES (D) GALA DE L'ADISQ. De la salle Wilfrid-Pelletier de la Place des Arts à Montréal, Michel Rivard anime la douzième remise des trophées Félix aux lauréats des diverses catégories de l'industrie du disque. Avec Rock et Belles Oreilles, Laurence Jalbert, Kashtin, Johanne Blouin, les B.B., Hart Rouge, Angèle Dubeau et Alexandre Lagoya. (2h30) EN DIRECT

CBJET — MOVIE THE LITTLE KIDNAPPERS. (2h)

CFRS — SPÉCIAL DIMANCHE LES GRANDES VACANCES. Anim.: Dominique Michel. Destination: Punta Cana en République Dominicaine. Inv.: Frank Olivier, Nanette Workman, Renée Claude et Marc Gabriel. (1h)

CF — AMERICA'S FUNNIEST HOME VIDEOS Anim.: Bob Saget. Des événements cocasses croqués sur le vif par des amateurs sur caméra vidéo. ATTENTION: diffusion du cinquième match de la Série mondiale (si nécessaire).

R.-Q. - CIVV — CINÉMOTIONS LE CHEMIN DE DAMAS. (1h30)  
TV5 — JOURNAL TÉLÉVISÉ DE LA R.T.B.F. Reprise du bulletin de 16h15.

WCAX — MURDER, SHE WROTE Série policière avec Angela Lansbury. — Une auteure de romans policiers d'un petit village de la Nouvelle-Angleterre ne peut résister à la tentation de percer le mystère des meurtres qui se produisent autour d'elle. (1h) ATTENTION: diffusion du cinquième match de la

Série mondiale (si nécessaire).

WCFF — GREAT RAILWAY JOURNEYS OF THE WORLD DECCAN. Brian Thompson, auteur, séjourne à bord du «Madras Mail». Ce périple ferroviaire, commencé à Bombay, dure trois jours, passe par quatre états indiens et par la vallée du Deccan et les montagnes du Nilgiri. (1h) REPRISE

WPTZ — NBC SUNDAY NIGHT AT THE MOVIES THE LOVE SHE SOUGHT. (2h)

WVNY — AMERICA'S FUNNIEST HOME VIDEOS Anim.: Bob Saget. Des événements cocasses croqués sur le vif par des amateurs sur caméra vidéo.

RDS — LA SÉRIE MONDIALE (D) Match 5, si nécessaire. Équipes et lieu à communiquer. (3h) EN DIRECT

SE — HISTOIRES EXTRAORDINAIRES — LUI MOI, ELLE ET L'AUTRE (4h)

TSN — NASCAR WINSTON CUP AUTO RACING SERIES (Pd) La course de l'A.C. Delco 500 en provenance du North Carolina Motor Speedway à Rockingham en Caroline du Nord. (3h)

20h27  
TV5 — EUROFLASH DÉBUT. Anim.: François Marchal. Résumé de la programmation de la soirée.

20h30  
CF — AMERICAS FUNNIEST PEOPLE Anim.: Dave Coulier. Des quatre coins des États-Unis, observation de gens qui manifestent de l'humour de diverses façons. Sous réserves.

TV5 — CARACTÈRES QUAND J'ÉTAIS PETIT. Anim.: Bernard Rapp. Inv.: Philippe Labro, Lionel Duroy, Augustin Genez-Arcos, Patrick Chamoiseau et Jacques Testart. (1h20)

WVNY — AMERICA'S FUNNIEST PEOPLE Anim.: Dave Coulier. Des quatre coins des États-Unis, observation de gens qui manifestent de l'humour de diverses façons.

21h00  
CFRS — CINÉMA QUATRE SAISONS UN NOUVEAU DÉPART. (2h)

CF — CTV SUNDAY MOVIE À COMMUNIQUER. (2h) Sous réserves.

CJPM - CFER — CINE-MAXIMUM SANS PITIÉ. (2h)

WCAX — CBS SUNDAY MOVIE VESTIGE OF HONOR. (2h) Sous réserves.

WCFF — MASTERPIECE THEATRE THE GINGER TREE (2e de 4). Mary emménage dans une maison de Tokio et donne naissance à un enfant. (1h)

WVNY — SUNDAY NIGHT MOVIE THE BRIDE IN BLACK. (2h)

FC — DEAD POETS SOCIETY (2h15)  
21h30

R.-Q. - CIVV — CINÉMA HOLLYWOOD DIEU SEUL LE SAIT. (1h46)

21h50  
TV5 — CINÉRAMA SPÉCIAL CINÉMA. Anim.: Christian Defaye et Christiane Cusin. Inv.: Marie Trintignant et Michel Deville pour leur film «Nuit d'été en ville» et Jacob Berger, réalisateur du film «Les Anges».

22h00  
CBJET — CBC NEWS SUNDAY REPORT Avec Peter Mansbridge.

WCFF — WAR REPORTERS Observation du travail effectué par des correspondants de guerre dont Neill Davis, abattu à Bangkok. (1h)

WPTZ — NBC NEWS SPECIAL Anim.: Maria Shriver. (1h)

22h25  
CBJET — VENTURE Anim.: Robert Scully.

22h30  
CKRS - CBFT — LE TÉLÉJOURNAL

22h35  
TV5 — SENTIERS DU MONDE KEL ESSOUF, LES GENS DU MONDE. Anim.: Philippe Lambillon. L'exploration du Sahara depuis la nacelle d'une montgolfière. (1h05)

# Dimanche

(suite)

**22h50**  
CKRS - CBFT — SCULLY RENCONTRE Avec Robert Guy Scully.

**22h55**  
CBJET — NATION'S BUSINESS  
**23h00**  
CBJET — NEWSWATCH  
CFRS — LE GRAND JOURNAL 23h  
CFCF — CTV WEEKEND NEWS  
CJPM - CFER — LE TVA, ÉDITION RÉ-SEAU — SPORTS En reprise à CFTM à 00h30.

WCAX — CBS NEWS  
WCFE — SHELLEY GAINFULLY EMPLOYED. Comédie. Shelley se trouve un emploi dans un «pub», abuse de la dive bouteille et se retrouve au lit avec quelqu'un qu'elle ne connaît pas.  
WPTZ — SUNDAY SCOREBOARD  
WVNY — ABC NEWS  
RDS — SPORTS 30 (D) EN DIRECT  
TSN — SPORTSDESK

**23h15**  
WCAX — ARSENIO HALL (1h)  
WVNY — SNACKMASTER  
FC — COCKTAIL (1h45)  
**23h25**  
CBJET — THE STREETS OF SAN FRANCISCO CRY HELP avec Karl Malden et Michael Douglas. — Mike Stone et Steve Keller enquêtent sur le meurtre d'un homme qui battait son enfant. (1h)

**23h30**  
CKRS - CBFT — LES NOUVELLES DU SPORT  
CFRS — SPORTS PLUS WEEK-END  
CFCF — PULSE  
CJPM - CFER — VISION MONDIALE AUX FRONTIÈRES DE LA SURVIE. Reportages sur les pays du tiers-monde. (1h)  
WCFE — ARE YOU BEING SERVED? THE POP STAR. Comédie. Les employés voudraient bien venir en aide à Mr. Spooner dans sa nouvelle carrière d'impresario.

WPTZ — REUNION  
RDS — LES COURSES À BLUE BONNETS (Pd) En provenance de l'hippodrome Blue Bonnets à Montréal, courses sous harnais.  
TSN — WIN PLACE SHOW (R)

**23h40**  
TV5 — JOURNAL TÉLÉVISÉ DE A2  
**23h45**  
CKRS - CBFT — LA POLITIQUE PROVINCIALE

**23h55**  
CKRS - CBFT — LA POLITIQUE FÉDÉRALE

**00h00**  
CFRS — PASSEPORT FLORIDE Reprise de samedi, 16h00.  
CFCF — ENTERTAINMENT THIS WEEK Peter Horton (Thirtysomething) parle de son travail de réalisateur à Hollywood. (1h)  
WCFE — EL MATADOR Narr: Ricardo Montalban. Documentaire sur la formation de Miguel Espinoza, jeune matador mexicain. (1h)

WPTZ — WPTZ SUNDAY NIGHT MOVIE THE COUNT OF MONTE CRISTO. (1h55)  
RDS — LE GOLF SENIOR DE LA PGA (R) En provenance de Napa en Californie. (2h)  
SE — LA NUIT BENGALI (2h)  
TSN — TRANSWORLD SPORT (R) (1h)

**00h05**  
CKRS - CBFT — CINE-CLUB LA ROSE POURPRE DU CAIRE. (1h20)

**00h15**  
WCAX — BIG BREAK Anim.: Natalie Cole. (1h)

**00h25**  
TV5 — CARACTÈRES NOIR, C'EST NOIR. (1h20) Reprise de 20h00.

**00h30**  
CJPM - CFER — CINE-LUNE LA VIE EN MAUVE. (2h)

**01h00**  
CFCF — ÉMISSIONS PUBLICITAIRES (1h30)  
FC — LETHAL WEAPON 2 (2h)  
TSN — RUGBY SPECIAL (R) (1h)

**01h15**  
WCAX — ÉMISSION PUBLICITAIRE

**01h45**  
TV5 — CINÉRAMA SPECIAL CINÉMA. Reprise de 21h50.

**01h55**  
WPTZ — ÉMISSION PUBLICITAIRE

**02h00**  
RDS — SPORTS 30 (D) EN DIRECT  
SE — LES MATINS INFIDÈLES (1h25)  
TSN — SPORTSDESK

**02h25**  
WPTZ — GEORGE MICHAEL'S SPORTS MACHINE

**02h30**  
CFCF — SIMON AND SIMON (1h)  
TV5 — SENTIERS DU MONDE (1h05) Reprise de 21h35.

RDS — MOTOCYLETTE CHAMPIONNAT CANADIEN 1989 (R) En provenance de Shannonville en Ontario.  
TSN — PROVINCIAL CUP HARNESS RACE (R) En provenance du Mohawk Raceway à Campbellville en Ontario. (1h)

**03h00**  
FC — HOWIE MANDEL: HOORAY FOR HOWIEWOULD (1h)  
RDS — LA SÉRIE MONDIALE (R) Équipes et lieu à communiquer. (3h)

**03h25**  
SE — OUVRAGES AUX MOEURS (1h35)

**03h30**  
CFCF — MATT HOUSTON (1h)  
TSN — INTERNATIONAL STAKES THOROUGHBRED RACE (R) En provenance de Baltimore au Maryland. (1h30)

**03h35**  
TV5 — RADIO FRANCE INTERNATIONALE (1h37)

**04h00**  
FC — DEAD POETS SOCIETY (2h15)

**04h30**  
CFCF — TRAILBLAZERS (1h)

# Lundi 22 OCTOBRE

**5h00**  
WPTZ — MORNING STRETCH  
SE — HISTOIRES EXTRAORDINAIRES (2h05)  
TSN — CANADIAN SPORTFISHING (R)

**5h20**  
CFER — AU CENTUPLE

**5h30**  
CFCF — SUPER FORCE  
WPTZ — DUCK TALKS Dessins animés.

TSN — PLAYER'S LTD. POWERBOAT CHAMPIONSHIPS (R) Le Canadian International Outboard Grand Prix 1990. (1h)

**5h50**  
CFER — VIVRE AUJOURD'HUI Anim.: Robert DeCourcel.

**6h00**  
CFCF — ROMPER ROOM AND FRIENDS Anim.: Fran Pappert.  
CFER — SALUT BONJOUR (D) Avec Claude Saucier. «Revue de presse» avec Serge Turgeon, «météo» avec Chantale Roy, «circulation» avec Denis Niquette, «nouvelles» avec Marius Brisson, «sports» avec Paul Rivard. Vox pop. (2h) EN DIRECT

WCAX — CBS MORNING NEWS (1h)  
WPTZ — NBC NEWS AT SUNRISE Avec John Palmer. (1h)

WVNY — ABC WORLD NEWS THIS MORNING (1h)  
RDS — SÉRIE CYCLISME CANADIAN TIRE (R) En provenance de Winnipeg.

**6h15**  
CJPM — CLUB MULTI-POINTS Anim.: Raymonde Savoie.

**6h30**  
FC — BLACK EAGLE (1h45)

**6h45**  
CFCF — CANADA A.M. Avec J.D. Roberts, Deborah McGregor, Terrilyn Joe et Dan Matheson. (2h30)

**6h55**  
CJPM — SALUT BONJOUR SAGUENAY LAC-ST-JEAN (D) Émission d'information. Avec Alain Turbide, Marie-Josée Bouchard et Phil Desgagné. (1h30) EN DIRECT

RDS — LES COURSES À BLUE BONNETS (R)  
TSN — BODIES IN MOTION (Pd) Avec Gilad Janklowicz. Exercices en provenance d'Hawaï.

**6h45**  
WCFE — A.M. WEATHER

**7h00**  
WCAX — CBS THIS MORNING (2h)  
WCFE — SESAME STREET (1h)  
WPTZ — THE TODAY SHOW Anim.: Bryant Gumbel, Deborah Norville, Gene Shalit et Willard Scott. (2h)

WVNY — GOOD MORNING AMERICA (2h)  
CF — BIBI ET GENEVIÈVE  
RDS — SPORTS 30 (R)  
TSN — SPORTSDESK

**7h05**  
SE — MORDICUS — CUBITUS — LES DROIDS (1h15)

**7h15**  
CKRS — «CROIS SEULEMENT»  
**7h25**  
CBFT — HORAIRE

**7h30**  
CKRS - CBFT — PREMIÈRE ÉDITION Nouvelles nationales, internationales et régionales. Anim.: Michèle Boisvert et Robert Desbiens.

CF — CHAT BOUME Lili et Mimi, deux souris, viennent planter leur drapeau au beau milieu du parc. Tandis qu'Agrippine et Archimède veulent les chasser, Ti-Mine et Philippon se laissent séduire par elles.

RDS — AUTOUR DU MONDE (R) Les principales activités sportives disputées à travers le monde en compagnie de Michel Lacroix. (1h)  
TSN — WIN PLACE SHOW (R)

**8h00**  
CKRS - CBFT — SIGNÉ CAT'S EYES Dessins animés.

CJPM - CFER — MONGRAIN DE SEL (D) Avec Jean-Luc Mongrain. Conflits sociaux, crises politiques, iniquités flagrantes, on discute des grands problèmes de l'heure. (1h) EN DIRECT. En reprise à 00h00 à CFCM, CFER, CHAU, CHEM, CHLT, CIMT et CJPM.

WCFE — CAPTAIN KANGAROO  
CF — MONSIEUR ROSSI  
FC — I SEE A DARK STRANGER (1h45)

TSN — PROVINCIAL CUP HARNESS RACE (R) En provenance du Mohawk Raceway à Campbellville en Ontario. (1h)

**8h20**  
SE — LE JEUNE EINSTEIN (1h35)

**8h21**  
CBJET — GOOD MORNING / THOUGHT FOR TODAY

**8h30**  
CKRS - CBFT — PASSE-PARTOUT  
WCFE — MR. ROGER'S NEIGHBORHOOD  
CF — MOFLI, LE DERNIER KOALA  
RDS — VOLLEYBALL DE PLAGE (R) En provenance de Spanish Banks en Colombie-Britannique.

**8h50**  
CBJET — YOGA FOR STRESS

**9h00**  
CKRS - CBFT — LES ANGES DU MATIN

Variétés. Entrevues, chansons, chroniques et jeux. Avec Christine Lamer et Denys Bergeron. (1h)

CBJET — F.I.T. Anim.: Jodi Craig. Exercices et conseils.

CFCF — GREAT SHAPE Anim.: David Snively. Exercices.

CJPM - CFER — GILLES LAPOINTE, M.D. (D) Information-santé, renseignements sur la nutrition et tribune téléphonique. EN DIRECT. En reprise à 1h00 à CFCM, CFER, CHAU, CHEM, CHLT, CIMT et CJPM.

R.-Q. - CIVV — PAUSE MUSICALE (1h)  
WCAX — REGIS AND KATHIE LEE (D) (1h) EN DIRECT

WCFE — SESAME STREET (1h)  
WPTZ — THE PHIL DONAHUE SHOW (1h)

WVNY — HIGHWAY TO HEAVEN (1h)  
CF — LES TROIS MOUSQUETAIRES  
RDS — GRAND PRIX DE LA MOTO (R) En provenance de la Tchécoslovaquie (1h)

TSN — DON CHERRY'S GRAPEVINE (R) Inv.: Steve Thomas des Blackhawks de Chicago.

**9h15**  
CF — PADDINGTON

**9h30**  
CBJET — WOK WITH YAN Anim.: Stephen Yan.

CFCF — THE \$40,000 CHAIN REACTION Anim.: Geoff Edwards. Jeu questionnaire.

CF — LES CONTES DE LA FORÊT VERTE

TSN — SENIOR PGA TRANSAMERICA GOLF CHAMPIONSHIP (R) En provenance de Napa en Californie. (2h)

**9h45**  
CJPM - CFER — DES MOTS POUR LE DIRE Avec Marguerite Blais et Louise-Andrée Saulnier, sexologue. Émission d'information sur la sexualité et la vie de couple.

FC — HIDDEN CITY (2h)

**9h55**  
SE — MURMURES DANS LE COULOIR (1h15)

**10h00**  
CKRS - CBFT — LA CUISINE DES ANGES Diverses recettes sont présentées de façon amusante par le chef Julien Letellier en compagnie de Christine Lamer et Denys Bergeron.

CBJET — FRED PENNER'S PLACE  
CFCF — DINI PETTY Talk-show avec Dini Petty. (1h)

R.-Q. - CIVV — PLANIFICATION ET CONTRÔLE BUDGÉTAIRE LA PRÉPARATION DE LA DEMANDE BUDGÉTAIRE. Un cours offert par l'Université de Montréal. (1h)

WCAX — FAMILY FEUD Jeu questionnaire.

WCFE — INSTRUCTIONAL PROGRAMS (5h)

WPTZ — SALLY JESSY RAPHAEL (1h)  
WVNY — LAVERNE & SHIRLEY  
CF — CLAMECY AU ROYAUME DES ROULIS

RDS — LE GOLF SENIOR DE LA PGA (R) En provenance de Napa en Californie. (2h)

**10h15**  
CKRS - CBFT — INIMINIMAGIMO ILY AVAIT UN CHIEN (1re de 5). Contes adaptés pour les enfants d'âge préscolaire. Avec Louise Lavoie, Christine Séguin, Joël Legendre et Dominic Philie.

CBJET — UNDER THE UMBRELLA TREE  
CF — BOZO ET CIE

**10h30**  
CKRS - CBFT — BABAR Dessins animés.

CBJET — MR. DRESSUP Avec Ernie Coombs.

CFRS — COUP DE POUCE TÉLÉ Avec Alain Choquette et Elaine Lauzon. Chroniques pratiques, capsules flash-dépannage, démonstration. (1h)

CJPM - CFER — AIMER FEUILLETON. Avec

## Lundi (suite)

Wesley Addy, Jennifer Ashe et Pamela Blair. — Les passions et les conflits de personnages évoluant à l'ombre d'une université.

WCAX — WHEEL OF FORTUNE Jeu.  
WVNY — THE ODD COUPLE  
CF — LES AVENTURES DE VIRU-  
LYSSE

### 11h00

CKRS — MIDI-MAG  
CBJET — SESAME STREET (1h)  
CFCF — SUZANNE... LIVE (D) Anim.:  
Suzanne Desautels. Tribune télépho-  
nique. EN DIRECT

CJPM - CFER — SANTA BARBARA  
Feuilleton. Avec Lloyd Bochner, Jo-  
seph Bottoms et Nancy Grahn. — L'u-  
nivers de quatre familles californi-  
ennes de milieux très différents.

CBFT — LE P'TIT CHAMPLAIN Émis-  
sion de variétés enregistrée au Théâtre  
Petit Champlain de Québec. Sylvie Le-  
doux et Claire Pelletier accueillent di-  
verses personnalité.

R.-Q. - CIVV — FORMATION CONTI-  
NUE EN SCIENCE DE LA SANTÉ L'É-  
DUCATION MÉDICALE CONTINUE.  
Un cours offert par l'Université Laval.  
(1h)

WCAX — THE PRICE IS RIGHT Jeu.  
(1h)

WPTZ — TO TELL THE TRUTH Jeu.  
Anim.: Gordon Elliott.

WVNY — HOME Anim.: Gary Collins.  
(1h)

CF — POPPLES

SE — UN HIVER DIFFICILE (1h50)  
11h20

CKRS — MIDI-MAG PLUS

### 11h30

CFRS — SCOUBIDOU Dessins  
animés.

CFCF — SECRET LIVES Anim.: le Dr  
Donald Dutton.

CJPM - CFER — DYNASTIE AMANDA  
(1re de 2). Avec John Forsythe, Joar  
Collins et Linda Evans.

CBFT — MARITIMES EN DIRECT  
Anim.: René Cormier. Présentation  
des meilleurs musiciens, de personna-  
lités les plus colorées et d'humoristes  
de talent des provinces de l'Atlanti-  
que. Mèor à Willie présente un clip  
touristique: régates internationales de  
Cocagne. Inv.: Expresso SVP et Anne-  
Marie Sirois.

WPTZ — THE MARSHA WARFIELD  
SHOW Talk-show avec Marsha War-  
field.

CF — DANS LES ALPES AVEC AN-  
NETTE Julien fabrique une luge pour  
Denis et Annette qui participeront à  
une compétition. Malgré son handicap  
et ses nombreuses chutes durant la  
course, Denis persévère et termine  
sous les applaudissements de la foule.

TSN — BODIES IN MOTION (R)

### 11h45

CKRS — PREMIERE EDITION RÉGIO-  
NALE

FC — FOREIGN NIGHTS (1h45)

### 12h00

CKRS - CBFT — L'ÉDITION MAGAZINE  
Nouvelles régionales, nationales et in-  
ternationales. Météo, nouvelles du  
sport, reportages et chroniques vari-  
ées. Anim.: Suzanne Laberge.

CBJET — MIDDAY Avec Valerie Pringle  
et Ralph Benmergui. (1h)

CFRS — LES PIERRAFEU Dessins  
animés.

CFCF — THE FLINTSTONES Dessins  
animés.

CJPM - CFER — LE TVA, ÉDITION LE  
MONDE

R.-Q. - CIVV — LES PROPHÈTES  
D'ISRAËL CRITIQUE SOCIALE ET PO-

LITIQUE (dern. de 2). Un cours offert  
par l'Université de Montréal. (1h)

WCAX — THE NEWS

WPTZ — PREVIEW: THE BEST OF  
THE NEW Anim.: Robin Leach, Mar-  
lyn McCoo et Carol Alt. Nouvelles ten-  
dances dans divers domaines.

WVNY — MATCH GAME

## Cine-télé

### LUNDI 22 OCTOBRE

### 13h00

CFRS — DEUX TÊTES FOLLES (4)  
(Paris When It Sizzles), É.-U.  
1963. Comédie de R. Quine avec  
Audrey Hepburn, William Holden  
et Grégoire Aslan. — Un scéna-  
riste et sa secrétaire imaginent di-  
verses variantes au sujet d'un film.  
— Joyeuse satire des clichés du  
cinéma du genre. Ensemble  
agréable. Interprétation alerte. —  
A. (2h)

### 13h30

CJPM - CFER — STATUE EN OR  
MASSIF (1re de 2). (5) (The Os-  
car), É.-U. 1965. Drame de R.  
Rouse avec Stephen Boyd, Elke  
Sommer et Tony Bennett. — Un  
acteur de cinéma, dont la popula-  
rité est en baisse, manœuvre pour  
obtenir l'Oscar d'interprétation.  
— Effets faciles et accrocheurs.  
Mise en scène de métier. Une cer-  
taine force. Jeu convaincant de S.  
Boyd. (2h) Suite mardi, 13h30.

### 21h00

CFRS — LE PARRAIN (1re de 2).

(2) (The Godfather), É.-U. 1972.  
Drame policier de F. F. Coppola  
avec Marlon Brando, Al Pacino et  
James Caan. — Malgré sa décision  
de ne pas se mêler aux affaires de  
la famille, le fils d'un chef de la  
mafia américaine finit par succé-  
der à son père. — Adaptation vi-  
goureuse du roman de Mario Puz-  
zo. Evocation réussie du milieu.  
Mise en scène inventive. Tension  
constante. Excellente interpréta-  
tion. (2h) Suite demain à la même  
heure.

### 22h30

R.-Q. - CIVV — BAS LES MASQUES  
(4) (Deadline U.S.A.), É.-U.  
1952. Drame social de R. Brooks  
avec Humphrey Bogart, Ethel Bar-  
rymore et Kim Hunter. — Un jour-  
naliste profite des derniers jours  
de publication de son journal pour  
démâquer un personnage louche.  
— Milieu bien reconstitué. Mise  
en scène efficace. Interprétation  
vigoureuse. (1h26)

VOS FENÊTRES VOUS  
DONNENT DES MAUX DE TÊTE?

SEARS A  
LE REMÈDE  
AVEC SON

SERVICE À  
DOMICILE



UNE SÉLECTION DE  
PARURES DE FENÊTRES  
SUR MESURE  
25-35% DE RABAIS

- Certains coordonnés pour chambre à coucher aussi en solde!
- Consultation à domicile sans frais, si pratique!
- Nous faisons faire la pose par des experts dans nous assurons la pose
- Satisfaction garantie!

SOLDES EN VIGUEUR JUSQU'AU 3 NOVEMBRE 1990  
dans les limites des stocks disponibles

APPELEZ-NOUS  
POUR FIXER UN  
RENDEZ-VOUS

SEARS  
PLACE DU SAGUENAY  
549-8240

SEARS CANADA INC.

# BLONDIE

DEAN YOUNG & STAN DRAKE



© 1990 King Features Syndicate, Inc. World rights reserved.

PLIEZ ICI.

# FUNKY WINKERBEAN

PAR TOM BATIUK

Quelqu'un pourrait être frappé par un éclair!



Pas de problème... paraît-il que c'est un excellent remède à la dépression.



J'aimerais remercier tout le monde d'être venu en si grand nombre à notre grande compétition de Corps de Tambours et Clairons!



Je suis certain que tous seront d'accord pour dire que la prestation de cette année fut exceptionnelle!



© 1990 North America Syndicate, Inc. All Rights Reserved

J'aimerais aussi remercier les dirigeants de SEA WORLD...



Qui nous ont permis d'utiliser les services de leur baleine mangeur d'hommes pour notre routine aquatique!



# mots cachés

8 lettres cachées

E	R	U	D	I	O	R	F	R	I	L	E	U	X	N
M	O	R	A	I	N	E	N	N	E	I	G	E	E	E
B	E	T	T	O	L	E	R	G	R	E	L	O	N	I
A	L	G	I	D	E	R	U	C	R	E	G	I	E	R
C	I	R	P	I	T	N	E	L	A	R	F	E	I	E
L	S	A	U	D	N	O	F	P	E	R	G	G	G	B
E	E	N	E	V	E	T	R	B	A	I	O	E	E	I
L	R	U	D	E	R	E	E	I	E	U	L	L	U	S
E	G	T	L	A	H	C	S	N	R	E	A	O	X	A
G	I	G	N	G	I	E	E	S	F	O	N	D	M	
N	N	S	E	R	L	A	U	S	A	E	E	G	L	I
O	I	L	E	L	U	X	A	R	T	T	R	A	N	R
C	I	V	E	R	G	L	A	S	E	E	G	V	A	F
F	I	C	U	B	E	E	U	B	M	E	M	G	I	E
H	I	B	E	R	N	A	L	A	I	C	A	L	G	G

- |          |          |          |           |          |
|----------|----------|----------|-----------|----------|
| algide   | fin      | grâlon   | moraine   | salé     |
| âpre     | fond     | grelotte |           | sel      |
|          | fond     | grésil   | neige     | sibérien |
| bête     | frais    |          | neigeux   |          |
|          | frileux  | heure    | névé      | transi   |
| congelé  | frimas   | hibernal | noir      |          |
| cube     | froidure | hiver    |           | verglas  |
|          |          |          | onglée    |          |
| eau      | gel      | iceberg  | rafale    |          |
| égal     | gelé     | intense  | ralenti   |          |
| embâcle  | gélif    |          | rigoureux |          |
| embuée   | gerçure  | long     | rude      |          |
| enneigée | givre    | mets     |           |          |
|          | glacial  |          |           |          |

réponse: PATINAGE

## Solution

LE REFLET: Antenne - Bouton - Télévision - Gros bouton tourné - Débris - Noeud papil- lon - Genoux.  
LE CERCLE: Dans le cercle C

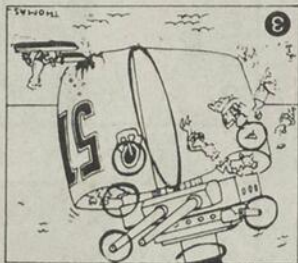

1	P	A	R	T	I	C	U	L	E	S	A	P	P	O	R	T	E	E	S
2	A	L	E	R	T	E	R	C	A	I	S	S	O	N	I	G	N	E	
3	R	E	L	I	E	E	T	O	I	S	I	N	T	E	R	E	T	S	
4	F	R	I	T	P	S	A	L	L	I	O	T	E	L	E	R	O	T	
5	U	A	E	I	D	E	S	E	L	S	T	Y	P	E	I	L	E		
6	M	O	U	A	N	E	S	I	A	A	A	G	R	E	E	R			
7	E	N	E	M	A	S	A	N	E	S	C	O	R	I	E	S			
8	R	E	H	P	E	A	G	E	E	C	O	U	T	E	S	D	E		
9	I	M	I	S	E	R	E	O	R	E	S	T	E	T	R	I			
10	E	R	I	N	S	E	P	R	I	S	E	N	I	A	I	S	E		
11	O	T	E	R	T	R	A	I	N	E	P	A	R	K	A	E	S		
12	I	S	O	A	M	E	U	L	E	E	U	R	I	B	E	T	S		
13	N	E	K	T	A	E	P	I	N	S	S	E	A	A	T	E			
14	A	F	I	E	R	T	E	T	E	T	E	T	E	T	I	E	N		
15	M	E	L	E	S	U	R	A	N	N	E	R	I	O	C				
16	L	I	V	E	S	T	A	R	T	A	T	U	N	I	O	N	E		
17	C	I	A	R	Q	U	E	M	I	A	A	N	E	N	I	T			
18	A	T	U	E	L	E	A	O	A	T	I	T	E	S	E	R	S		
19	L	A	V	E	L	K	M	I	N	E	S	E	K	I	O				
20	E	T	A	L	E	A	S	A	E	E	L	E	C	T	I	O	N		

# jouez avec nous

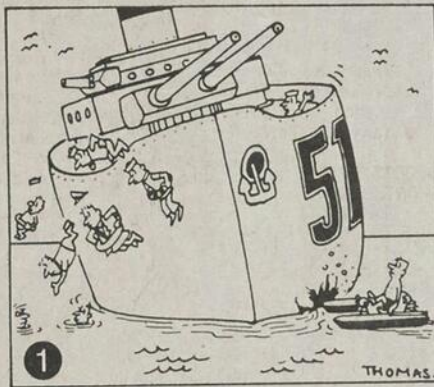

1

THOMAS

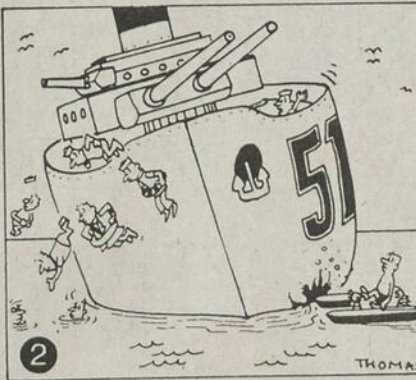

2

THOMAS

Trouvez les 7 erreurs

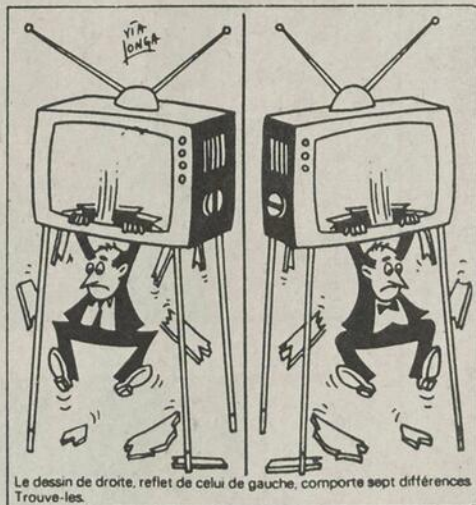

Le dessin de droite, reflet de celui de gauche, comporte sept différences. Trouve-les.

## LE CERCLE

AU COUP D'OEIL, PEUX-TU DIRE DANS QUEL CERCLE JE M'INSCRIS EXACTEMENT ?

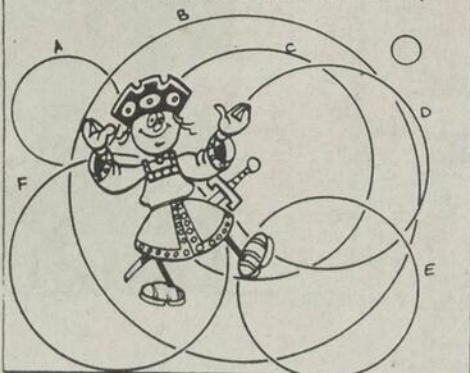

# Lundi

(suite)

**CF** — LES AMIS DE MES AMIS Documentaire sur les habitudes de vie et les coutumes des enfants de différents pays. Cette semaine, nous rencontrons les enfants de Terre des Hommes.

**RDS** — SPORTS 30 (R)  
**TSN** — SPORTSDESK

**WCAX** — ACROSS THE FENCE HEIRLOOM APPRAISAL DAY.

**12h10**  
**WCAX** — ACROSS THE FENCE HEIRLOOM APPRAISAL DAY.  
**12h25**  
**CJPM - CFER** — ATTENTION C'EST «SHOW» (D) Anim.: Mario Pelchat. Avec la participation de Robert De-Courcel. Émission de variétés. Artistes invités, chroniques et concours. (1h05) EN DIRECT

**12h30**  
**CKRS - CBFT** — LES DÉMONS DU MIDI Variétés. Musique, chansons, humour, numéros divers. Avec Suzanne Lapointe et Gilles Latulippe. (1h)  
**CFRS** — LE GRAND JOURNAL 12h30  
**CFCF** — PULSE 12:30

**WCAX** — THE YOUNG AND THE RESTLESS Feuilleton. (1h)  
**WPTZ** — GENERATIONS Feuilleton. La vie de deux familles, l'une de race blanche et l'autre de race noire, qui vivent à Chicago depuis plusieurs générations.

**WCAX** — THE YOUNG AND THE RESTLESS Feuilleton. (1h)  
**WPTZ** — GENERATIONS Feuilleton. La vie de deux familles, l'une de race blanche et l'autre de race noire, qui vivent à Chicago depuis plusieurs générations.

**WCAX** — THE YOUNG AND THE RESTLESS Feuilleton. (1h)  
**WPTZ** — GENERATIONS Feuilleton. La vie de deux familles, l'une de race blanche et l'autre de race noire, qui vivent à Chicago depuis plusieurs générations.

**WCAX** — THE YOUNG AND THE RESTLESS Feuilleton. (1h)  
**WPTZ** — GENERATIONS Feuilleton. La vie de deux familles, l'une de race blanche et l'autre de race noire, qui vivent à Chicago depuis plusieurs générations.

**WCAX** — THE YOUNG AND THE RESTLESS Feuilleton. (1h)  
**WPTZ** — GENERATIONS Feuilleton. La vie de deux familles, l'une de race blanche et l'autre de race noire, qui vivent à Chicago depuis plusieurs générations.

**WCAX** — THE YOUNG AND THE RESTLESS Feuilleton. (1h)  
**WPTZ** — GENERATIONS Feuilleton. La vie de deux familles, l'une de race blanche et l'autre de race noire, qui vivent à Chicago depuis plusieurs générations.

**WCAX** — THE YOUNG AND THE RESTLESS Feuilleton. (1h)  
**WPTZ** — GENERATIONS Feuilleton. La vie de deux familles, l'une de race blanche et l'autre de race noire, qui vivent à Chicago depuis plusieurs générations.

**WCAX** — THE YOUNG AND THE RESTLESS Feuilleton. (1h)  
**WPTZ** — GENERATIONS Feuilleton. La vie de deux familles, l'une de race blanche et l'autre de race noire, qui vivent à Chicago depuis plusieurs générations.

**WCAX** — THE YOUNG AND THE RESTLESS Feuilleton. (1h)  
**WPTZ** — GENERATIONS Feuilleton. La vie de deux familles, l'une de race blanche et l'autre de race noire, qui vivent à Chicago depuis plusieurs générations.

**WCAX** — THE YOUNG AND THE RESTLESS Feuilleton. (1h)  
**WPTZ** — GENERATIONS Feuilleton. La vie de deux familles, l'une de race blanche et l'autre de race noire, qui vivent à Chicago depuis plusieurs générations.

**WCAX** — THE YOUNG AND THE RESTLESS Feuilleton. (1h)  
**WPTZ** — GENERATIONS Feuilleton. La vie de deux familles, l'une de race blanche et l'autre de race noire, qui vivent à Chicago depuis plusieurs générations.

**WCAX** — THE YOUNG AND THE RESTLESS Feuilleton. (1h)  
**WPTZ** — GENERATIONS Feuilleton. La vie de deux familles, l'une de race blanche et l'autre de race noire, qui vivent à Chicago depuis plusieurs générations.

**WCAX** — THE YOUNG AND THE RESTLESS Feuilleton. (1h)  
**WPTZ** — GENERATIONS Feuilleton. La vie de deux familles, l'une de race blanche et l'autre de race noire, qui vivent à Chicago depuis plusieurs générations.

**WCAX** — THE YOUNG AND THE RESTLESS Feuilleton. (1h)  
**WPTZ** — GENERATIONS Feuilleton. La vie de deux familles, l'une de race blanche et l'autre de race noire, qui vivent à Chicago depuis plusieurs générations.

**WCAX** — THE YOUNG AND THE RESTLESS Feuilleton. (1h)  
**WPTZ** — GENERATIONS Feuilleton. La vie de deux familles, l'une de race blanche et l'autre de race noire, qui vivent à Chicago depuis plusieurs générations.

**WCAX** — THE YOUNG AND THE RESTLESS Feuilleton. (1h)  
**WPTZ** — GENERATIONS Feuilleton. La vie de deux familles, l'une de race blanche et l'autre de race noire, qui vivent à Chicago depuis plusieurs générations.

**CF** — FLANELLE ET MAJUSCULE Voulant faire taire Flanelle et Cheddar qui parlent trop et empêchent Majuscule de se concentrer, celui-ci improvise une formule qui les fige. Peu à peu cependant, leur silence inquiète l'apprenti magicien.

**14h30**  
**CKRS - CBFT** — DALLAS ENCORE UN BAL. Clayton (Howard Keel) se sent mal à l'aise à Southfork. Ellie (Donna Reed) met tout en oeuvre pour corriger la situation. Au Bal du pétrole, les manigances de J.R. (Larry Hagman) deviennent trop évidentes. (1h) REPRISE

**CBJET** — ALICE Comédie avec Linda Lavin et Polly Holiday.

**CF** — SNORKY  
**14h55**  
**SE** — MISSION (2h05)

**15h00**  
**CBJET** — WELCOME BACK KOTTER Comédie avec Gabe Kaplan, John Travolta et Ron Palillo.

**CFRS** — ACTION RÉACTION Anim.: Pierre Lalonde. Inv.: Yves Pelletier et Bruno Landry. REPRISE  
**CFCF** — GENERAL HOSPITAL Feuilleton. (1h)

**R.-Q. - CIVV** — HISTOIRE DES SCIENCES AU QUÉBEC L'ENSEIGNEMENT DES SCIENCES AU XIXE SIÈCLE. Un cours offert par la Télé-Université.

**WCAX** — GUIDING LIGHT Feuilleton. (1h)

**WCFE** — READING RAINBOW  
**WPTZ** — CHIP 'N DALE'S RESCUE RANGERS Dessins animés.

**WCAX** — GUIDING LIGHT Feuilleton. (1h)  
**WCFE** — READING RAINBOW  
**WPTZ** — CHIP 'N DALE'S RESCUE RANGERS Dessins animés.

**WCAX** — GUIDING LIGHT Feuilleton. (1h)  
**WCFE** — READING RAINBOW  
**WPTZ** — CHIP 'N DALE'S RESCUE RANGERS Dessins animés.

**WCAX** — GUIDING LIGHT Feuilleton. (1h)  
**WCFE** — READING RAINBOW  
**WPTZ** — CHIP 'N DALE'S RESCUE RANGERS Dessins animés.

**WCAX** — GUIDING LIGHT Feuilleton. (1h)  
**WCFE** — READING RAINBOW  
**WPTZ** — CHIP 'N DALE'S RESCUE RANGERS Dessins animés.

**WCAX** — GUIDING LIGHT Feuilleton. (1h)  
**WCFE** — READING RAINBOW  
**WPTZ** — CHIP 'N DALE'S RESCUE RANGERS Dessins animés.

**WCAX** — GUIDING LIGHT Feuilleton. (1h)  
**WCFE** — READING RAINBOW  
**WPTZ** — CHIP 'N DALE'S RESCUE RANGERS Dessins animés.

**WCAX** — GUIDING LIGHT Feuilleton. (1h)  
**WCFE** — READING RAINBOW  
**WPTZ** — CHIP 'N DALE'S RESCUE RANGERS Dessins animés.

**WCAX** — GUIDING LIGHT Feuilleton. (1h)  
**WCFE** — READING RAINBOW  
**WPTZ** — CHIP 'N DALE'S RESCUE RANGERS Dessins animés.

**WCAX** — GUIDING LIGHT Feuilleton. (1h)  
**WCFE** — READING RAINBOW  
**WPTZ** — CHIP 'N DALE'S RESCUE RANGERS Dessins animés.

**WCAX** — GUIDING LIGHT Feuilleton. (1h)  
**WCFE** — READING RAINBOW  
**WPTZ** — CHIP 'N DALE'S RESCUE RANGERS Dessins animés.

**WCAX** — GUIDING LIGHT Feuilleton. (1h)  
**WCFE** — READING RAINBOW  
**WPTZ** — CHIP 'N DALE'S RESCUE RANGERS Dessins animés.

**WCAX** — GUIDING LIGHT Feuilleton. (1h)  
**WCFE** — READING RAINBOW  
**WPTZ** — CHIP 'N DALE'S RESCUE RANGERS Dessins animés.

**WCAX** — GUIDING LIGHT Feuilleton. (1h)  
**WCFE** — READING RAINBOW  
**WPTZ** — CHIP 'N DALE'S RESCUE RANGERS Dessins animés.

**WCAX** — GUIDING LIGHT Feuilleton. (1h)  
**WCFE** — READING RAINBOW  
**WPTZ** — CHIP 'N DALE'S RESCUE RANGERS Dessins animés.

**15h55**  
**CKRS - CBFT** — EN TRANSIT (D) L'animateur Manuel Hurlubise présente l'émission de 16h00. EN DIRECT

**16h00**  
**CKRS - CBFT** — KIM ET CLIP LE JOURNAL SECRET DE MARIA. Kim (Andrée Vachon), enseignante de maternelle, met tout en oeuvre pour aider Clip, une curieuse marionnette, à se familiariser à son environnement. Avec Sylvie Cantin, François Dupuis, Marie-Thérèse Fortin et Denis Lamontagne. Marionnettiste: Pierre Robitaille.

**CBJET** — WKRP IN CINCINNATI Comédie avec Gary Sandy, Arthur Carlson et Loni Anderson. — Un poste de radio de Cincinnati tente de hausser sa cote d'écoute en abandonnant la musique des années 1940 pour diffuser du rock.

**CFRS** — LA FOURCHETTE D'OR Anim.: Guy Boucher et Soeur Angèle.  
**CFCF - WPTZ** — THE OPRAH WINFREY SHOW Talk-show avec Oprah Winfrey. (1h)

**WCAX** — THE COSBY SHOW IF THE DRESS FITS, WEAR IT. Comédie avec Bill Cosby.

**WCAX** — THE COSBY SHOW IF THE DRESS FITS, WEAR IT. Comédie avec Bill Cosby.

**WCAX** — THE COSBY SHOW IF THE DRESS FITS, WEAR IT. Comédie avec Bill Cosby.

**WCAX** — THE COSBY SHOW IF THE DRESS FITS, WEAR IT. Comédie avec Bill Cosby.

**WCAX** — THE COSBY SHOW IF THE DRESS FITS, WEAR IT. Comédie avec Bill Cosby.

**WCAX** — THE COSBY SHOW IF THE DRESS FITS, WEAR IT. Comédie avec Bill Cosby.

**WCAX** — THE COSBY SHOW IF THE DRESS FITS, WEAR IT. Comédie avec Bill Cosby.

**WCAX** — THE COSBY SHOW IF THE DRESS FITS, WEAR IT. Comédie avec Bill Cosby.

**WCAX** — THE COSBY SHOW IF THE DRESS FITS, WEAR IT. Comédie avec Bill Cosby.

**WCAX** — THE COSBY SHOW IF THE DRESS FITS, WEAR IT. Comédie avec Bill Cosby.

**WCAX** — THE COSBY SHOW IF THE DRESS FITS, WEAR IT. Comédie avec Bill Cosby.

**WCAX** — THE COSBY SHOW IF THE DRESS FITS, WEAR IT. Comédie avec Bill Cosby.

**WCAX** — THE COSBY SHOW IF THE DRESS FITS, WEAR IT. Comédie avec Bill Cosby.

**WCAX** — THE COSBY SHOW IF THE DRESS FITS, WEAR IT. Comédie avec Bill Cosby.

**WCAX** — THE COSBY SHOW IF THE DRESS FITS, WEAR IT. Comédie avec Bill Cosby.

**WCAX** — THE COSBY SHOW IF THE DRESS FITS, WEAR IT. Comédie avec Bill Cosby.

**WCAX** — THE COSBY SHOW IF THE DRESS FITS, WEAR IT. Comédie avec Bill Cosby.

**WCAX** — THE COSBY SHOW IF THE DRESS FITS, WEAR IT. Comédie avec Bill Cosby.

**WCAX** — THE COSBY SHOW IF THE DRESS FITS, WEAR IT. Comédie avec Bill Cosby.

**WCAX** — THE COSBY SHOW IF THE DRESS FITS, WEAR IT. Comédie avec Bill Cosby.

**WCAX** — THE COSBY SHOW IF THE DRESS FITS, WEAR IT. Comédie avec Bill Cosby.

**WCAX** — THE COSBY SHOW IF THE DRESS FITS, WEAR IT. Comédie avec Bill Cosby.

**WCAX** — THE COSBY SHOW IF THE DRESS FITS, WEAR IT. Comédie avec Bill Cosby.

**WCAX** — THE COSBY SHOW IF THE DRESS FITS, WEAR IT. Comédie avec Bill Cosby.

## COUPEZ ICI

**WCAX** — WHO'S THE BOSS? Comédie avec Tony Danza.

**WCFE** — TODAY'S SPECIAL  
**WPTZ** — PERSONALITIES Anim.: Charly Rose. Entrevues.

**WCAX** — WHO'S THE BOSS? Comédie avec Tony Danza.

**WCAX** — WHO'S THE BOSS? Comédie avec Tony Danza.

**WCAX** — WHO'S THE BOSS? Comédie avec Tony Danza.

**WCAX** — WHO'S THE BOSS? Comédie avec Tony Danza.

**WCAX** — WHO'S THE BOSS? Comédie avec Tony Danza.

**WCAX** — WHO'S THE BOSS? Comédie avec Tony Danza.

**WCAX** — WHO'S THE BOSS? Comédie avec Tony Danza.

**WCAX** — WHO'S THE BOSS? Comédie avec Tony Danza.

**WCAX** — WHO'S THE BOSS? Comédie avec Tony Danza.

**WCAX** — WHO'S THE BOSS? Comédie avec Tony Danza.

**WCAX** — WHO'S THE BOSS? Comédie avec Tony Danza.

**WCAX** — WHO'S THE BOSS? Comédie avec Tony Danza.

**WCAX** — WHO'S THE BOSS? Comédie avec Tony Danza.

**WCAX** — WHO'S THE BOSS? Comédie avec Tony Danza.

**WCAX** — WHO'S THE BOSS? Comédie avec Tony Danza.

**WCAX** — WHO'S THE BOSS? Comédie avec Tony Danza.

**WCAX** — WHO'S THE BOSS? Comédie avec Tony Danza.

**WCAX** — WHO'S THE BOSS? Comédie avec Tony Danza.

**WCAX** — WHO'S THE BOSS? Comédie avec Tony Danza.

**WCAX** — WHO'S THE BOSS? Comédie avec Tony Danza.

**WCAX** — WHO'S THE BOSS? Comédie avec Tony Danza.

**WCAX** — WHO'S THE BOSS? Comédie avec Tony Danza.

**WCAX** — WHO'S THE BOSS? Comédie avec Tony Danza.

**WCAX** — WHO'S THE BOSS? Comédie avec Tony Danza.

**WCAX** — WHO'S THE BOSS? Comédie avec Tony Danza.

**WCAX** — WHO'S THE BOSS? Comédie avec Tony Danza.

**WCAX** — WHO'S THE BOSS? Comédie avec Tony Danza.

**WCAX** — WHO'S THE BOSS? Comédie avec Tony Danza.

**WCAX** — WHO'S THE BOSS? Comédie avec Tony Danza.

**WCAX** — WHO'S THE BOSS? Comédie avec Tony Danza.

**WCAX** — WHO'S THE BOSS? Comédie avec Tony Danza.

**WCAX** — WHO'S THE BOSS? Comédie avec Tony Danza.

# Lundi

(suite)

**R.-Q. - CIVV** — TÉLÉSERVICE (D) Un magazine d'information et de services. Anim.: Gérard-Marie Boivin. Chroniqueurs: Danièle Bombardier (qualité de vie); Dominique Lajeunesse (famille); Yves Mondoux (habitation); Guy Rosa (affaires publiques). (1h) EN DIRECT. En reprise mardi, à 15h30.

**TV5** — QUAND C'EST BON, IL N'Y A PAS MEILLEUR! DÉBUT. Le spaghetti Rosina.

**WCFC** — THE NIGHTLY BUSINESS REPORT Avec Jim Wicks, Linda O'Bryon et Paul Kangas.

**WPTZ** — NBC NIGHTLY NEWS WITH TOM BROKAW

**WVNY** — ABC WORLD NEWS TONIGHT WITH PETER JENNINGS

**CF** — BIBI ET GENEVIEVE Bibi est inquiet de sa vision, il s' imagine qu'il a besoin de lunettes.

**RDS** — SPORTS 30 (D) EN DIRECT

**TSN** — SPORTSDESK

**18h35**  
**SE** — SUPER POLAR: LA DANSE DU SCORPION (1h25)

**18h45**  
**TV5** — EUROMAG

**19h00**  
**CKRS - CBFT** — LA COURSE EUROPE-ASIE 182 jours d'aventure avec huit jeunes Québécois lancés à l'assaut de l'Europe et de l'Asie: Sébastien Bage, Sabrina Berreghis, Bruno Boulianne, Karina Goma, Patrick Masbourian, Brigitte Nadeau, Stéphane Thibault et Denis Villeneuve. Anim.: Michel Désautels. Cette semaine, des reportages d'Indonésie, d'Espagne, de Corse, de Calabre, de Thaïlande et de Chine. (1h)

**CBJET** — MONDAY NIGHT SPECIAL Anim.: Steve Housser.

**CFRS** — ORDINACOEUR Anim.: Marcel Leboeuf. Grâce à la complicité d'un ordinateur parlant, découvrez la face cachée de l'invité-vedette. Inv.: Louise Dussault.

**CFCF** — ENTERTAINMENT TONIGHT Anim.: Mary Hart et John Tesh. Kirstie Alley (Cheers) parle de ses nouveaux films «Look Who's Talking II» et «Sibling Rivalry».

**CJPM - CFER** — ENTRE CHIEN ET LOUP Avec Marie Bégin, Jacques Thisdale et Louise Choinière. — Andrew Nelson songe à apporter certaines modifications à son testament. (avrier veut reconquérir le cœur de mère St-Jean et Aristide offre l'hospitalité à Alice. (1h)

**TV5** — LA MAIN DE STALINE (1re de 3). Des paysans racontent la famine et la déportation qu'ils ont connues sous Staline. (1h)

**WCAX** — CBS EVENING NEWS WITH DAN RATHER

**WCFC** — THE MACNEIL / LEHRER NEWSHOUR Anim.: Robert MacNeil et Jim Lehrer. (1h)

**WPTZ** — JEOPARDY! Anim.: Alex Trebek.

**WVNY** — ALF Comédie avec Max Wright, Anne Schedeen et Andrea Elson. — Un petit extra-terrestre élit domicile chez une famille américaine typique.

**FC** — HIDDEN CITY (2h)

**RDS** — FORMULE 2000 EXPORT «A» INC. (Pd) En provenance du Mont Tremblant, au Québec.

**TSN** — THE HOCKEY NEWS TELEVISION EDITION (Pd) Anim.: Jim Van Horne. Émission d'information sur les matches de la semaine dans la LNH, profils de joueurs et hockey international.

## 19h30

**CBJET** — MOM P.I. DUCK FLAMBE avec Rosemary Dunsmore. — Le magasin de musique d'Ivory est la cible d'un incendiaire.

**CFRS** — S.O.S. CONSOMMATION Anim.: Yves Bombardier et Colette Provencher. Des cas vécus de consommateurs lésés, des tests de qualité sur des produits de consommation courants, une chronique automobile... bref un guide pratique à votre service.

**CFCF** — RESCUE 911 Anim.: William Shatner. Sauvetages et actes de bravoure accomplis par des secouristes spécialisés. (1h)

**R.-Q. - CIVV** — OMNI SCIENCE L'HOMME BIONIQUE. Anim.: Claire Pimparé. Une série de vulgarisation scientifique. Sujets: les prothèses internes et externes; la transplantation d'organes; les implants électroniques. En reprise le samedi suivant à 18h30.

**WCAX** — GOLDEN GIRLS Comédie avec Bea Arthur, Rue McClanahan, Betty White et Estelle Getty.

**WPTZ** — A CURRENT AFFAIR Anim.: Murray Povich. Magazine d'actualité.

**WVNY** — PERFECT STRANGERS Comédie avec Bronson Pinchot.

**RDS** — SOIRÉE DE KICKBOXING (Pd) En provenance de Beverly Hills: Ashley contre Bozza; Jacklin contre Kenny.

**TSN** — 1990 RACELINE CAYUGA SPEEDWAY (R) Le Molson Export 400. (1h)

## 20h00

**CKRS - CBFT** — UN SIGNE DE FEU Hélène (Joanne Côté) apprend une mauvaise nouvelle. Claire et Daniel (Luce Guilbault et Robert Marien) ont un malentendu. Jean-Paul (Gilbert Sicotte) ne veut rien entendre. Véronique et Hubert (Michelle Rossignol et Jean-René Ouellet) préparent l'avenir. François (Pierre Curzi) fait ses adieux. (1h)

**CBJET - WPTZ** — FRESH PRINCE OF BEL AIR Comédie avec Wil Smith, James Avery et Janet Hubert. — Un jeune homme d'un quartier défavorisé de Philadelphie déménage chez de riches parents qui vivent à Bel Air, quartier cosu de Los Angeles.

**CFRS** — DOSSIER MYSTÈRES Anim.: Jean Coutu. Un policier retraité est sauvagement attaqué à son domicile par trois intrus; à Ste-Marie-de-Monnoir dans la nuit du 20 novembre 1989, une lumière mystérieuse sillonne le ciel à plusieurs reprises; le fugitif Charles Wickman est enfin retrouvé grâce à l'émission; Genne Flannes, respecté de la communauté d'Arkansas, évangéliste... mais pour plus de cent habitants retraités, fraudés par Flannes, cet homme n'est qu'un voleur de paradis! (1h)

**CJPM - CFER** — LES HÉRITIERS DU RÊVE LA NUIT LA PLUS LONGUE avec Donna Mills, William Devane et Ted Shackelford. — Ben découvre que Val et Gary se voient de plus en plus souvent. Certains représentants gouvernementaux veulent confier une mission très spéciale à Ben. Jill prévient Peter de se méfier de Greg. Selon son ravisseur, Karen n'a pas été enlevée pour obtenir une rançon. (1h)

**R.-Q. - CIVV** — NATIONAL GEOGRAPHIC GLOBE-TROTTER Sujets: les requins des eaux profondes; les chauffeurs de taxi londoniens; les nationalités chinoises. (1h) En reprise le dimanche suivant à 16h00.

**TV5** — JOURNAL TÉLÉVISÉ DE FR3 Anim.: Paul Amar et Élise Lucet. Bulletin européen de nouvelles.

**WCAX** — UNCLE BUCK Comédie avec Kevin Meany, Dah-ve Chodan et Sarah Martinek. — Suite au décès de son frère, un homme mal dégrossi se retrouve en charge d'une famille de trois

enfants.

**WCFC** — GREAT PERFORMANCES MEFISTOFELE FROM THE SAN FRANCISCO OPERA. Présentation de l'opéra «Mefistofele» composé en 1868 par Arrigo Boito et mettant en vedette Samuel Ramey dans le rôle titre. (3h)

**WVNY** — MACGYVER Série policière avec Richard Dean Anderson. (1h)

**RDS** — GYMNASTIQUE - LA COUPE CENTENARY (D) Les meilleurs gymnastes féminins et masculins au monde se rencontrent dans cette compétition internationale en provenance de Falkirk, en Écosse. (1h) EN DIRECT

**SE** — HAUTE SÉCURITÉ (1h50)

**20h27**  
**TV5** — EUROFLASH

**20h30**  
**CBJET** — DEGRASSI HIGH IT CREEPS! Comédie dramatique avec Angela Deisach, Pat Mastroianni, Stefan Brogren et Neil Hope. — Lucy tourne un film féministe qui met en vedette les Zits, Simon et Caitlin mais son déroulement ne suit pas exactement le scénario qu'elle avait en tête. REPRISE

**CFCF** — MURPHY BROWN Comédie avec Candice Bergen, Pat Corley et Faith Ford. — Une équipe de reporters de la télé de Washington vit sous la pression constante des événements qui se produisent dans notre monde en ébullition.

**TV5** — COMÉDIE D'UN SOIR DÉBUT. LA PUCE À L'OREILLE avec Jean Le Poulain, Paule Noelle, Michel Duchaussoy. — Un grand bourgeois et grand patron a le malheur d'être le sosie d'un pochard. (2h15)

**WCAX** — MAJOR DAD Comédie avec Gerald McRaney, Shanna Reed et Marisa Ryan. — Un officier des Marine Corps marié à une journaliste aux idées larges doit composer avec sa nouvelle famille.

**WPTZ** — FERRIS BUELLER Comédie avec Charlie Schlatter, Jennifer Aniston et Sam Freed. — Un étudiant du secondaire refuse que ses études ne viennent en conflit avec sa quête du bonheur.

**TSN** — AUTO RACING SPECIAL - THE MAIN EVENT (Pd) Les faits saillants de la saison de course Cascar 1990.

**21h00**  
**CKRS - CBFT** — DALLAS TRAVAUX DE FORCE. J.R. (Larry Hagman) est soumis aux travaux forcés et une évasion éventuelle semble des plus improbables. Bobby (Patrick Duffy) propose à Cliff (Ken Kercheval) une affaire difficile à refuser. (1h)

**CBJET** — NEWHART LIGHTS, CAMERAS, CONTRACTIONS. Comédie avec Bob Newhart, Mary Frann et Tom Poston. — Michael voit le monde par l'objectif de son caméscope lorsque son épouse est à la veille d'accoucher.

**CFRS** — CINÉMA QUATRE SAISONS LE PARRAIN. (2h) Suite demain à la même heure.

**CFCF** — ROSEANNE BECKY, BAD AND BOYS. Avec Roseanne Barr et John Goodman. — Une femme de milieu modeste réussit par entêtement à obtenir ce dont elle et sa famille ont besoin.

**CJPM - CFER** — L'OR DU TEMPS Avec Christine Lamer, Sylvain Giguère et Brigitte Morel. — Alexandre semble être de plus en plus confus quant à son orientation sexuelle. Françoise accepte l'offre du réseau UTV de Toronto. Jackie fait une proposition des plus alléchantes à Éric. (1h)

**R.-Q. - CIVV** — NORD-SUD Un magazine d'information internationale. Anim.: André Payette. En reprise le vendredi à 23h00.

**WCAX** — MURPHY BROWN Comédie

avec Candice Bergen, Pat Corley et Faith Ford. — Une équipe de reporters de la télé de Washington vit sous la pression constante des événements qui se produisent dans notre monde en ébullition.

**WPTZ** — MONDAY NIGHT AT THE MOVIES EXTREME CLOSE-UP. (2h)

**WVNY** — ABC'S MONDAY NIGHT FOOTBALL (D) Les Bengals de Cincinnati rencontrent les Browns de Cleveland. (3h appr.) EN DIRECT

**FC** — A CRY IN THE DARK (2h15)

**RDS** — LIGNE OUVERTE CHASSE ET PÊCHE '90 (D) Avec Jean Pagé et Jean-Paul Chartrand Sr. Tribune téléphonique. (1h) EN DIRECT

**TSN** — THE STRETCH SQUASH CHALLENGE (Pd) Les faits saillants des joutes de semi-finales, en provenance de Vancouver en Colombie-Britannique. (1h)

**21h30**  
**CBJET - WCAX** — DESIGNING WOMEN Comédie avec Delta Burke, Annie Potts, Dixie Carter et Jean Smart. — Quatre designers qui gèrent leur propre entreprise à Atlanta font face aux divers traquenards que la vie sème devant elles.

**CFCF** — BORDERTOWN WHITE FEATHER. Aventures avec John H. Brennan, Richard Comar et Sophie Barjac. — Un Amérindien met Bennett au défi afin de capturer le cœur de Marie.

**R.-Q. - CIVV** — MÉDECINE APPRIVOISÉE L'ANOREXIE MENTALE. Une série d'émissions sur les principales maladies affectant les êtres humains. Caractérisée par le refus obstiné de manger, le syndrome d'anorexie mentale se retrouve surtout chez l'adolescente et la femme adulte, beaucoup plus rarement chez les personnes de sexe masculin. En reprise le jeudi, 22h30.

**21h50**  
**SE** — LES DERNIERS SACREMENTS (1h40)

**22h00**  
**CKRS - CBFT** — LE TÉLÉJOURNAL

**CBJET** — THE NATIONAL Avec Peter Mansbridge.

**CFCF** — LAW AND ORDER Série policière avec George Dzunda, Chris North et Michael Moriarty. — Deux détectives d'une grande ville américaine poursuivent les criminels et s'assurent que justice soit faite. (1h)

**CJPM - CFER** — AD LIB Avec Jean-Pierre Coallier. Talk-show. (1h appr.)

**R.-Q. - CIVV** — QUESTIONS D'ARGENT Anim.: Lise LeBel. Chroniqueurs: Diane Bellemare et Michel Girard. Un magazine d'information économique. Reprise du jeudi précédent, 22h30.

**WCAX** — THE TRIALS OF ROSIE O'NEILL Drame avec Sharon Gless, Dorian Harewood et Ron Rifkin. — Une avocate récemment divorcée décide de quitter le droit corporatif pour l'assistance judiciaire. (1h)

**RDS** — GRAND PRIX DE LA MOTO (Pd) En provenance de la Hongrie. (1h)

**TSN** — IT'S YOUR CALL (D) Anim.: Pat Marsden. Tribune téléphonique traitant des événements controversés dans le monde du sport. (1h) EN DIRECT

**22h22**  
**CBJET** — THE JOURNAL

**22h25**  
**CKRS - CBFT** — LE POINT

**22h30**  
**R.-Q. - CIVV** — CINÉMA SANS FRONTIÈRES BAS LES MASQUES. (1h26)

**22h45**  
**TV5** — VIVA LES FOLLES JOURNÉES DE JEAN-LUC BIDEAU. Portrait de Jean-Luc Bideau, acteur fétiche du cinéma suisse. REPRISE

**22h54**  
**CJPM - CFER** — TIRAGES DE «LA QUOTIDIENNE» - «BANCO»

PLIEZ ICI

# Lundi

(suite)

**22h55**  
CKRS - CBFT — LA MÉTÉO  
**23h00**  
CKRS - CBFT — LES NOUVELLES DU SPORT

CBJET — NEWSWATCH AT 11  
CFRS — LE GRAND JOURNAL 23h  
CFCF — CTV NATIONAL NEWS Avec Lloyd Robertson.

CJPM - CFER — LE TVA, ÉDITION RÉ-SEAU — MÉTÉO — SPORTS En reprise à CFTM à 1h50.

WCAX — THE NEWS  
WCFE — THE AVENGERS ESCAPE IN TIME. Aventures avec Patrick Macnee et Diana Rigg. — Madame Peel et Monsieur Steed débambulent dans un espace-temps.

WPTZ — NEWS 5 NIGHTSIDE  
RDS — SPORTS 30 (D) EN DIRECT  
TSN — SPORTSDESK

**23h05**  
CKRS - CBFT — L'HEURE G Talk-show. Anim.: Gaston L'Heureux. (1h)

FC — TERMINAL ENTRY (1h40)  
**23h15**  
FC — TERMINAL ENTRY (1h40)

**23h30**  
CBJET — NEWHART BUY BUY BLUES. Comédie avec Bob Newhart, Mary Frann et Tom Poston. — Un aubergiste du Vermont vit dans un entourage peuplé de curieux personnages. REPRISÉ

CFRS — SPORTS PLUS  
CFCF — PULSE TONIGHT  
WCAX — THE ARSENIO HALL SHOW Variétés. (1h)

WPTZ — THE TONIGHT SHOW Talk-show. (1h)

RDS — LES COURSES À BLUE BONNETS (Pd)

SE — LE BAL DE L'HORREUR II (1h40)

TSN — EUROPEAN WHITE WATER RAFTING CHAMPIONSHIPS (R) Course d'endurance de 5 kilomètres sur la rivière Noce en Italie.

**23h40**  
TV5 — JOURNAL TÉLÉVISÉ DE A2  
**23h50**  
CJPM - CFER — LE TVA, ÉDITION RÉGIONALE

**00h00**  
CBJET — KATE & ALLIE ODD COUPLES. Comédie avec Susan Saint James et Jane Curtin. — Deux femmes divorcées et mères de famille décident de vivre ensemble dans un logement de Manhattan. REPRISÉ

CFRS — ELLE ÉCRIT AU MEURTRE LE JARDIN D'ÉDEN avec Angela Lansbury. — Une grande auteure de romans policiers se retrouve sans cesse au beau milieu d'aventures bizarres et originales. (1h)

CFCF — THE ARSENIO HALL SHOW Variétés avec Arsenio Hall. (1h)

CJPM - CFER — MONGRAIN DE SEL Reprise de 8h00.

WVNY — NEWSCENTER 22  
RDS — LA BOXE À RDS (R) (1h30)  
TSN — TSN WRESTLING (R) (1h)

**00h05**  
CKRS - CBFT — MUSSOLINI DANS L'INTIMITÉ (2e de 7). Avec George C. Scott, Lee Grant et Mary E. Mastrantonio. — En 1929, la conclusion des accords du Latran consolide le prestige du Duce. C'est à cette époque que sa fille épouse le Comte Ciano, jeune diplomate fasciste. En 1934, à l'aube d'un conflit avec l'Éthiopie, Victorio et Bruno, les fils de Mussolini, s'engagent dans l'aviation militaire. (1h)

**00h25**  
TV5 — COMÉDIE D'UN SOIR DÉBUT. LA PUCE À L'OREILLE. (2h15) Reprise de 20h30.

**00h30**  
CBJET — CBC LATE NIGHT MISTER TEN PER CENT. (2h15)  
WCAX — MAGNUM, P.I. Avec Tom Selleck. (1h)  
WPTZ — LATE NIGHT WITH DAVID LETTERMAN Talk-show. (1h)  
WVNY — ABC NEWS NIGHTLINE Avec Ted Koppel.

**00h52**  
WCFE — THE ALMOST MIDNIGHT MOVIE WITH A SONG IN MY HEART. (1h57)

**00h55**  
FC — MATINEE (1h35)  
**01h00**

CFCF — JAKE AND THE FATMAN MORE THAN YOU KNOW. Série policière avec William Conrad, Joe Penny et Alan Campbell. — Suite au meurtre crapuleux de la femme d'un médecin, Jake et McCabe se mettent à la poursuite d'un meurtrier lunatique. (1h)  
CJPM - CFER — GILLES LAPOINTE, M.D. Reprise de 9h00.  
WVNY — LOVE CONNECTION  
TSN — THE STRETCH SQUASH CHALLENGE (R) (1h)

**01h10**  
SE — UN HIVER DIFFICILE (1h50)  
**01h30**  
WPTZ — LATER WITH BOB COSTAS Talk-show.

WVNY — À COMMUNIQUER (1h)  
RDS — AVENTURE (R)

**02h00**  
CFCF — CINEMA 12 MAKING MR. RIGHT. (2h)  
WPTZ — REPUBLIC ALL NIGHT CAPTAIN TUGBOAT ANNIE ET: RENO OR BUST ET: PAGE ME. (2h)

RDS — SPORTS 30 (D) EN DIRECT  
TSN — SPORTSDESK

**02h30**  
FC — THE CARPENTER (1h30)  
RDS — FORMULE 2000 EXPORT «A» INC. (R) En provenance du Mont Tremblant, au Québec.

TSN — THE HOCKEY NEWS TELEVISION EDITION (R)

**02h40**  
TV5 — VIVA LES FOLLES JOURNÉES DE JEAN-LUC BIDEAU. Reprise de 22h45.

**03h00**  
RDS — SOIRÉE DE KICKBOXING (R) En provenance de Beverly Hills: Ashley contre Bozza; Jacklin contre Kenny.

SE — PORTION D'ÉTERNITÉ (2h)  
TSN — IT'S YOUR CALL (R) (1h)

**03h30**  
RDS — GYMNASTIQUE - LA COUPE CENTENARY (R) Les meilleurs gymnastes féminins et masculins au monde se rencontrent dans cette compétition internationale en provenance de Falkirk, en Écosse. (1h)

**03h35**  
TV5 — RADIO FRANCE INTERNATIONALE (9h37)

**04h00**  
CFCF — SECOND FEATURE OLD ENOUGH. (2h)  
WPTZ — THE FACTS OF LIFE FC — HIDDEN CITY (2h)

TSN — NASCAR WINSTON CUP AUTO RACING SERIES (R) Le A.C. Delco 500 en provenance de Rockingham en Caroline du Nord. (2h30)

**04h30**  
WPTZ — WEBSTER  
RDS — LIGNE OUVERTE DE CHASSE ET PÊCHE '90 (R) (1h)

**5h20**  
CFER — AU CENTUPLE  
**5h30**  
WPTZ — DUCK TALES  
RDS — GRAND PRIX DE LA MOTO (R) En provenance de la Hongrie. (1h)

**5h50**  
CFER — VIVRE AUJOURD'HUI  
**6h00**  
CFCF — ROMPER ROOM AND FRIENDS  
CFER — SALUT BONJOUR (D) (2h) EN DIRECT

WCAX — CBS MORNING NEWS (1h)  
WPTZ — NBC NEWS AT SUNRISE (1h)  
WVNY — ABC WORLD NEWS THIS MORNING (1h)  
FC — MAPANTSULA (1h45)

**6h15**  
CJPM — CLUB MULTI-POINTS  
**6h30**  
CFCF — CANADA A.M. (2h30)  
CJPM — SALUT BONJOUR SAGUENAY LAC-ST-JEAN (D) (1h30) EN DIRECT

RDS — LES COURSES À BLUE BONNETS (R)  
TSN — BODIES IN MOTION (Pd)

**6h45**  
WCFE — A.M. WEATHER  
**7h00**  
WCAX — CBS THIS MORNING (2h)  
WCFE — SESAME STREET (1h)  
WPTZ — THE TODAY SHOW (2h)  
WVNY — GOOD MORNING AMERICA (2h)

CF — BIBI ET GENEVIÈVE  
RDS — SPORTS 30 (R)  
SE — MORDICUS — CUBITUS — LES DROIDS (1h20)  
TSN — SPORTSDESK

**7h15**  
CKRS — «CROIS SEULEMENT»  
**7h25**  
CBFT — HORAIRE  
**7h30**  
CKRS - CBFT — PREMIÈRE ÉDITION CF — L'ÎLE AUX BLIZZARDS  
RDS — SÉRIE CYCLISME CANADIEN TIRE (R) En provenance de Toronto. (1h)  
TSN — BEST OF MUSCLE MAGAZINE (R) Émission sur le culturisme.

**7h45**  
FC — FLAME OF THE ISLANDS (1h45)  
**8h00**  
CKRS - CBFT — SIGNÉ CAT'S EYES  
CJPM - CFER — MONGRAIN DE SEL (D) (1h) EN DIRECT. En reprise à 00h00 à CFCM, CFER, CHAU, CHEM, CHLT, CIMT et CJPM.

WCFE — CAPTAIN KANGAROO  
CF — LES ENFANTS DE LA RUE DEGRASSI  
TSN — TENNIS SPECIAL - BACK FOR THE FUTUR (R) Documentaire sur les grandes vedettes du tennis tels qu' Ilie Nastase, Vitas Gerulaitis, Pancho Gonzales et Manuel Orantes. (1h)

**8h20**  
SE — TROIS PLACES POUR LE 26 (1h45)  
**8h21**  
CBJET — GOOD MORNING / THOUGHT FOR TODAY  
**8h30**  
CKRS - CBFT — PASSE-PARTOUT  
WCFE — MR. ROGER'S NEIGHBORHOOD  
CF — BABAR  
RDS — VOLLEYBALL DE PLAGE (R) En provenance de Spanish Banks en Colombie-Britannique.

**8h50**  
CBJET — YOGA FOR STRESS  
**9h00**  
CKRS - CBFT — LES ANGES DU MATIN (1h)  
CBJET — F.I.T.  
CFCF — GREAT SHAPE  
CJPM - CFER — GILLES LAPOINTE, M.D. (D) EN DIRECT. En reprise à 1h00 à CFCM, CFER, CHAU, CHEM, CHLT, CIMT et CJPM.  
R.-Q. - CIVV — DROIT DE L'ENTRE-

**9h30**  
CBJET — WOK WITH YAN  
CFCF — THE \$40,000 CHAIN REACTION  
CF — LE PETIT CASTOR  
FC — LES COMPÈRES (1h45)  
**9h45**  
CJPM - CFER — DES MOTS POUR LE DIRE  
**10h00**  
CKRS - CBFT — LA CUISINE DES ANGES  
CBJET — FRED PENNER'S PLACE  
CFCF — DINI PETTY (1h)  
R.-Q. - CIVV — L'ENFANT ET L'ÈRE INFORMATIQUE QUAND LE ROBOT... TIQUE. Un cours offert par la Télé-Université.

WCAX — FAMILY FEUD  
WCFE — INSTRUCTIONAL PROGRAMS (5h)  
WPTZ — SALLY JESSY RAPHAEL (1h)  
WVNY — LAVERNE & SHIRLEY  
CF — BALANEL  
RDS — LE MONDE DES COURSES (R)  
TSN — THE HOCKEY NEWS TELEVISION EDITION (R)

**10h05**  
SE — LE BAR DE LA VENGEANCE (1h20)  
**10h15**  
CKRS - CBFT — INIMINIMAGIMO IL Y AVAIT UN CHIEN (2e de 5).

**10h30**  
CKRS - CBFT — BABAR  
CBJET — MR. DRESSUP  
CFRS — COUP DE POUCE TÉLÉ (1h)  
CJPM - CFER — AIMER  
R.-Q. - CIVV — LE MARCHÉ AUX IMAGES De courts documents qui s'adressent aux élèves du secteur primaire. En reprise à 14h00.

WCAX — WHEEL OF FORTUNE  
WVNY — THE ODD COUPLE  
CF — ZOOBILÉE ZOO  
RDS — UN CONTRE UN '90 (R)  
TSN — IT'S YOUR CALL (R) (1h)

**11h00**  
CKRS — MIDI-MAG  
CBJET — SESAME STREET (1h)  
CFCF — SUZANNE... LIVE (D) EN DIRECT  
CJPM - CFER — SANTA BARBARA  
CBFT — LE P'TIT CHAMPLAIN  
R.-Q. - CIVV — ÉCONOMIE DU TRAVAIL AMÉNAGEMENT DU TEMPS TRAVAIL — FORMATION PROFESSIONNELLE. Un cours offert par la Télé-Université. (1h)

WCAX — THE PRICE IS RIGHT (1h)  
WPTZ — TO TELL THE TRUTH  
WVNY — HOME (1h)  
CF — LE PAYS DE L'ARC-EN-CIEL La princesse Sombre et le Comte Bloc sont venus au Pays de l'Arc-en-ciel pour convaincre les Lurons qu'elle est leur reine. Mais elle a organisé un complot pour détruire le pays.

RDS — AUTOUR DU MONDE (R) Anim.: Michel Lacroix. Revue des principales activités sportives disputées à travers le monde. (1h)

**11h15**  
FC — PARENTHOOD (2h15)  
**11h20**  
CKRS — MIDI-MAG PLUS  
**11h25**  
SE — LE MONDE DE RAY BRADBURY: LE JOUR DE L'AVÈRE

PRISÉ Un cours offert par la Chambre des notaires et le CEGEP de Saint-Jérôme. (1h)

WCAX — REGIS AND KATHIE LEE (D) (1h) EN DIRECT  
WCFE — SESAME STREET (1h)  
WPTZ — THE PHIL DONAHUE SHOW (1h)

WVNY — HIGHWAY TO HEAVEN (1h)  
CF — AU ROYAUME DE LUMIA Vibes doit défendre sa vie lorsqu'il rencontre le méchant Zordok dans la forêt de Lumia.

RDS — TRIATHLON DE NICE (R) (1h)  
TSN — STARS OF HOCKEY CHAMPIONSHIP SERIES (R) Quatrième match. (1h)

**9h30**  
CBJET — WOK WITH YAN  
CFCF — THE \$40,000 CHAIN REACTION  
CF — LE PETIT CASTOR  
FC — LES COMPÈRES (1h45)

**9h45**  
CJPM - CFER — DES MOTS POUR LE DIRE  
**10h00**  
CKRS - CBFT — LA CUISINE DES ANGES  
CBJET — FRED PENNER'S PLACE  
CFCF — DINI PETTY (1h)  
R.-Q. - CIVV — L'ENFANT ET L'ÈRE INFORMATIQUE QUAND LE ROBOT... TIQUE. Un cours offert par la Télé-Université.

WCAX — FAMILY FEUD  
WCFE — INSTRUCTIONAL PROGRAMS (5h)  
WPTZ — SALLY JESSY RAPHAEL (1h)  
WVNY — LAVERNE & SHIRLEY  
CF — BALANEL  
RDS — LE MONDE DES COURSES (R)  
TSN — THE HOCKEY NEWS TELEVISION EDITION (R)

**10h05**  
SE — LE BAR DE LA VENGEANCE (1h20)  
**10h15**  
CKRS - CBFT — INIMINIMAGIMO IL Y AVAIT UN CHIEN (2e de 5).

**10h30**  
CKRS - CBFT — BABAR  
CBJET — MR. DRESSUP  
CFRS — COUP DE POUCE TÉLÉ (1h)  
CJPM - CFER — AIMER  
R.-Q. - CIVV — LE MARCHÉ AUX IMAGES De courts documents qui s'adressent aux élèves du secteur primaire. En reprise à 14h00.

WCAX — WHEEL OF FORTUNE  
WVNY — THE ODD COUPLE  
CF — ZOOBILÉE ZOO  
RDS — UN CONTRE UN '90 (R)  
TSN — IT'S YOUR CALL (R) (1h)

**11h00**  
CKRS — MIDI-MAG  
CBJET — SESAME STREET (1h)  
CFCF — SUZANNE... LIVE (D) EN DIRECT  
CJPM - CFER — SANTA BARBARA  
CBFT — LE P'TIT CHAMPLAIN  
R.-Q. - CIVV — ÉCONOMIE DU TRAVAIL AMÉNAGEMENT DU TEMPS TRAVAIL — FORMATION PROFESSIONNELLE. Un cours offert par la Télé-Université. (1h)

WCAX — THE PRICE IS RIGHT (1h)  
WPTZ — TO TELL THE TRUTH  
WVNY — HOME (1h)  
CF — LE PAYS DE L'ARC-EN-CIEL La princesse Sombre et le Comte Bloc sont venus au Pays de l'Arc-en-ciel pour convaincre les Lurons qu'elle est leur reine. Mais elle a organisé un complot pour détruire le pays.

RDS — AUTOUR DU MONDE (R) Anim.: Michel Lacroix. Revue des principales activités sportives disputées à travers le monde. (1h)

**11h15**  
FC — PARENTHOOD (2h15)  
**11h20**  
CKRS — MIDI-MAG PLUS  
**11h25**  
SE — LE MONDE DE RAY BRADBURY: LE JOUR DE L'AVÈRE

# Mardi

## 23 OCTOBRE

**5h00**  
WPTZ — MORNING STRETCH  
SE — LES DERNIERS SACREMENTS (2h)

# Mardi

(suite)

**11h30**  
**CFRS** — SCOUBIDOU  
**CFCF** — SECRET LIVES  
**CJPM - CFER** — DYNASTIE AMANDA (dern. de 2).  
**CBFT** — MANIGANCES Jeu familial divertissant et instructif animé par Denis Lavoie.  
**WPTZ** — THE MARSHA WARFIELD SHOW  
**CF** — LE VENT DANS LES SAULES Monsieur Crapaud veut compétitionner le pianiste le plus célèbre du village... en utilisant un piano à pédales.  
**TSN** — BODIES IN MOTION (R)

**11h45**  
**CKRS** — PREMIERE ÉDITION RÉGIONALE

**11h50**  
**SE** — HISTOIRES EXTRAORDINAIRES (2h05)

**12h00**  
**CKRS - CBFT** — L'ÉDITION MAGAZINE  
**CBJET** — MIDDAY (1h)  
**CFRS** — LES PIERRAFEU  
**CFCF** — THE FLINTSTONES  
**CJPM - CFER** — LE TVA, ÉDITION LE MONDE  
**R.-Q. - CIVV** — LES GRANDS COURANTS DE L'ART I FLORENCE ET BRUGES. Un cours offert par l'Université de Montréal. (1h)  
**WCAX** — THE NEWS  
**WPTZ** — PREVIEW: THE BEST OF THE NEW  
**WVNY** — MATCH GAME  
**CF** — LES CADETS DE LA FORÊT  
**RDS** — SPORTS 30 (R)  
**TSN** — SPORTSDESK

**12h10**  
**WCAX** — ACROSS THE FENCE INTERNATIONAL SALON OF FOOD & AGRICULTURE.

**12h25**  
**CJPM - CFER** — ATTENTION C'EST «SHOW» (D) (1h05) EN DIRECT

**12h30**  
**CKRS - CBFT** — LES DEMONS DU MID (1h)  
**CFRS** — LE GRAND JOURNAL 12h30  
**CFCF** — PULSE 12:30  
**WCAX** — THE YOUNG AND THE RESTLESS (1h)  
**WPTZ** — GENERATIONS  
**WVNY** — LOVING  
**CF** — LES AVENTURIERS DE L'ESPACE Rana vient en aide à une famille qui, à son insu, commet des vols.  
**RDS** — FORMULE 2000 EXPORT «A» INC. (R) En provenance du Mont Tremblant, au Québec.  
**TSN** — AUTO RACING SPECIAL - THE MAIN EVENT (R) Les faits saillants de la saison de course Cascar 1990.

**13h00**  
**CBJET - WVNY** — ALL MY CHILDREN (1h)  
**CFRS** — CINÉMA QUATRE SAISONS POOKIE. (2h)

**CFCF** — SHIRLEY Thème: remonter la pente suite à un échec personnel. (1h)  
**R.-Q. - CIVV** — QUEBEC SCHOOL TELECASTS (1h)

**WPTZ** — DAYS OF OUR LIVES (1h)  
**CF** — LES CONTES DE LA FORÊT VERTE

**RDS** — SOIRÉE DE KICKBOXING (R) En provenance de Beverly Hills: Ashley contre Bozza; Jacklin contre Kenny.

**TSN** — THE STRETCH SQUASH CHALLENGE (R) Semi-finales. (1h)

**13h12**  
**TV5** — EUROFLASH (2h03)

**13h30**  
**CKRS - CBFT** — L'HEURE G (1h) Reprise de lundi, 23h05.

**CJPM - CFER** — DU CINÉMA S.V.P. STATUE EN OR MASSIF. (2h) Voir lundi, 13h30.

**WCAX** — THE BOLD AND THE BEAUTIFUL

**CF** — EWOKS

**FC** — DEAD POETS SOCIETY (2h30)

**RDS** — GYMNASTIQUE - LA COUPE CENTENARY (R) Les meilleurs gymnastes féminins et masculins au monde se rencontrent dans cette compétition internationale en provenance de Falkirk, en Écosse. (1h)

**13h55**  
**SE** — L'ÉTUDIANT (1h45)

**14h00**  
**CBJET** — CORONATION STREET  
**CFCF - WPTZ** — ANOTHER WORLD (1h)

**R.-Q. - CIVV** — LE MARCHÉ AUX IMAGES Reprise de 10h30.

**WCAX** — AS THE WORLD TURNS (1h)

**WVNY** — ONE LIFE TO LIVE (1h)

**CF** — PADDINGTON

**TSN** — WIN PLACE SHOW

**14h15**  
**CF** — CLAMECY AU ROYAUME DES ROULIS

**14h30**  
**CKRS - CBFT** — DALLAS OMBRES. Sur les instances de Sue Ellen (Linda Gray), J.R. (Larry Hagman) consent à donner un emploi à Jamie (Jenilee Harrison). L'ex-époux de Jenna (Priscilla Beaulieu-Presley) refait surface. (1h) REPRISE

**CBJET** — ALICE

**R.-Q. - CIVV** — UQAM PRISE 21 (1h)

**CF** — DANS LES ALPES AVEC ANNETTE

**RDS** — GRAND PRIX DE LA MOTO (R) En provenance de la Hongrie. (1h)

**TSN** — UNLIMITED HYDROPLANE RACING SERIES (R) Le Columbia Cup en provenance de Tri-Cities dans l'état de Washington. (1h)

**15h00**  
**CBJET** — WELCOME BACK KOTTER

**CFRS** — ACTION REACTION Inv.: Claude Charron et Ghislain Taschereau. REPRISE

**CFCF** — GENERAL HOSPITAL (1h)

**WCAX** — GUIDING LIGHT (1h)

**WCFC** — READING RAINBOW

**WPTZ** — CHIP 'N DALE'S RESCUE RANGERS

**WVNY** — SUPER MARIO BROTHERS

**CF** — BOF

**15h15**

**TV5** — TRANSITIONS Anim.: Ernest Godin. Magazine des retraités et préretraités.

**15h30**

**CKRS - CBFT** — LES SCHTROUMPFS

**CBJET** — FACTS OF LIFE

**CFRS** — LA MAISON DESCHÉNES Marthe se comporte étrangement. Quelqu'un rôde toujours autour de la chambre de Denis. REPRISE

**CJPM - CFER** — CLAIRE LAMARCHE (D) MON CHUM A L'ÂGE DE MON FILS. (1h) EN DIRECT

**R.-Q. - CIVV** — TÉLÉSERVICE (1h) Reprise de lundi, 18h30.

**WCFC** — SESAME STREET (1h)

**WPTZ** — TALE SPIN

**WVNY** — TEENAGE MUTANT NINJA TURTLES

**CF** — BIBIFOC

**RDS** — AVENTURE (R)

**TSN** — THE HOCKEY NEWS TELEVISION EDITION (R)

**15h40**  
**SE** — ABYSSE (2h25)

**15h45**  
**TV5** — QUÉBEC INC. Magazine économique axé sur la situation et le développement des régions.

**15h55**  
**CKRS - CBFT** — EN TRANSIT (D) EN DIRECT

**16h00**  
**CKRS - CBFT** — KIM ET CLIP LE FANTÔME DE L'ÉCOLE.

**CBJET** — WKRP IN CINCINNATI

**CFRS** — LA FOURCHETTE D'OR

**CFCF - WPTZ** — THE OPRAH WINFREY SHOW (1h)

**WCAX** — THE COSBY SHOW MRS. HUXTABLE GOES TO KINDERGARTEN.

**WVNY** — POLICE ACADEMY

**CF** — LES MINI-ENQUÊTES Le carnaval arrive en ville et l'affreuse tante Harette de Deke se fait kidnapper par un escroc.

**FC** — HEART OF DIXIE (1h45)

**RDS** — LES COURSES À BLUE BONNETS (R)

**TSN** — IT'S YOUR CALL (R) (1h)

**16h15**  
**TV5** — JOURNAL TÉLÉVISÉ DE A2 En reprise à 23h30.

**16h25**  
**CKRS - CBFT** — EN TRANSIT (D) EN DIRECT

**16h30**  
**CKRS - CBFT** — AU JEU Des enfants de 10 à 12 ans rivalisent d'habileté dans divers jeux. Anim.: Josée Cusson et Jean-François Cartier. L'école Sacré-Coeur de Boucherville.

**CBJET** — DANGER BAY EAGLES FLY ALONE. REPRISE

**CFRS** — CAFOUILLIS

**CJPM - CFER** — DE BONNE HUMEUR (D) (1h) EN DIRECT

**R.-Q. - CIVV** — CLÉMENTINE Dessins animés.

**WCAX** — GROWING PAINS

**WCFC** — THE SECRET CITY

**WVNY** — G.I. JOE

**CF** — LES AMIS RATONS

**RDS** — SÉRIE CYCLISME CANADIAN TIRE (R) En provenance de Toronto, en Ontario. (1h)

**16h55**  
**CKRS - CBFT** — EN TRANSIT (D) EN DIRECT

**17h00**  
**CKRS - CBFT** — LES DÉTECTEURS DE MENSONGES

**CBJET** — VIDEO HITS

**CFRS** — SUPER MARIO BROS

**CFCF** — NIGHT COURT

**R.-Q. - CIVV** — CATIMINI LES ENFANTS ET L'ORDINATEUR. Anim.: Lise Marchand. Les enfants s'expriment sur les thèmes abordés dans la série dramatique «Robin et Stella».

**TV5** — TÉLÉTOURISME Magazine des voyages et des loisirs.

**WCAX** — WHO'S THE BOSS?

**WCFC** — TODAY'S SPECIAL

**WPTZ** — PERSONALITIES

**WVNY** — THE PEOPLE'S COURT

**CF** — SKIPPY Sonny dessine Skippy pour son cours de peinture. Même s'il est fier des résultats, une situation malheureuse lui laisse croire qu'il ne se dirigera jamais dans le domaine des arts.

**TSN** — TRANSWORLD SPORT (R) (1h)

**17h30**  
**CKRS** — VIVRE À TROIS

**CBJET** — GOLDEN GIRLS STAN'S RETURN. REPRISE

**CFRS** — LE GRAND JOURNAL 17h30

**CFCF** — THE COSBY SHOW MRS. HUXTABLE GOES TO KINDERGARTEN.

**CJPM - CFER** — FAIS-MOI UN DESSIN

**CBFT** — MONTRÉAL CE SOIR (1h30)

**R.-Q. - CIVV** — LE CLUB DES 100 WATTS JE POURRAI PLUS VOIR MON CHUM.

**TV5** — REGARDS DE FEMME DÉBUT. Inv.: Marie-Joséphine Guers, écrivaine et coéditrice-directrice de trois collections littéraires aux éditions Robert Laffont.

**WCAX** — NIGHT COURT

**WCFC** — SQUARE ONE TV

**WPTZ** — CHEERS

**WVNY** — HARD COPY

**CF** — SABLONIN

**RDS** — LE SUPER MOTOCROSS LAURENTIDE (R) En provenance du Stade Olympique de Montréal. (1h)

**17h45**  
**FC** — THE RAY BRADBURY TRILOGY (1h30)

**18h00**  
**CKRS** — CE SOIR SAGUENAY-LAC-SAINT-JEAN

**CBJET** — NEWSWATCH (1h)

**CFRS** — LA ROUE CHANCEUSE

**CFCF** — PULSE AT 6:00 (1h)

**CJPM - CFER** — LE TVA, ÉDITION LE MONDE

**R.-Q. - CIVV** — PASSE-PARTOUT MÉLISE A PEUR D'UN CHIEN.

**TV5** — DES CHIFFRES ET DES LETTRES

**WCAX** — THE NEWS (1h)

**WCFC** — 3-2-1 CONTACT

**WPTZ** — NEWS 5

**WVNY** — NEWSCENTER 22

**CF** — ZIG ZAG

**TSN** — WATERSPORT WORLD (Pd) Magazine donnant des conseils et des techniques de ski nautique.

**18h05**  
**SE** — FRANTIC (1h55)

**18h30**  
**CKRS** — PLUS

**CFRS** — ZIZANIE

**CJPM - CFER** — CHARIVARI

**R.-Q. - CIVV** — TÉLÉSERVICE (D) (1h) EN DIRECT. En reprise demain à 15h30.

**TV5** — QUAND C'EST BON, IL N'Y A PAS MEILLEUR! Salade de rognons.

**WCFC** — THE NIGHTLY BUSINESS REPORT

**WPTZ** — NBC NIGHTLY NEWS

**WVNY** — ABC WORLD NEWS TONIGHT

**CF** — BIBI ET GENEVIÈVE Bibi apprend que les sens peuvent se développer. Il «éduque» son goût et son odorat.

**RDS** — SPORTS 30 (D) EN DIRECT

**TSN** — SPORTSDESK

**18h45**  
**TV5** — EUROMAG

**19h00**  
**CKRS - CBFT** — LA COUR EN DIRECT LE CAMBRIOLAGE. — GARDERIE. Un juge à la retraite entend des causes reliées à la vie quotidienne. Suite à l'accord préalable des parties, ses décisions seront exécutoires. Anim.: Me Jocelyne Jarry. Juge: l'Honorable Robert Hodge.

**CBJET** — BABAR THE COIN. Les aventures de Babar l'éléphant. — Retaxe

## Cine-tele

**MARDI  
23 OCTOBRE**

**13h00**

**CFRS** — POOKIE (4) (The Sterile Cuckoo), E.-U. 1969. Drame psychologique de A.J. Pakula avec Liza Minnelli, Wendell Burton et Tim McIntire. — Une adolescente traumatisée par une enfance frustrée recherche l'amour et la sécurité auprès d'un étudiant. — Notations psychologiques et humaines

justes. Style sobre et plein de fraîcheur. Jeu nuancé des deux jeunes interprètes. (2h)

**13h30**

**CJPM - CFER** — STATUE EN OR MASSIF (Dern. de 2). (2h) Voir lundi, 13h30.

**21h00**

**CFRS** — LE PARRAIN (Dern. de 2). (2h) Voir lundi, 21h00.

# Mardi

(suite)

croit avoir trouver le moyen de devenir le roi de Célesteville lorsqu'il prend possession d'une pièce de monnaie qui confère à son propriétaire le pouvoir de transformer ses vœux en réalité.

**CFRS** — LA MAISON DESCHÈNES Nicole (Gabrielle Mathieu) manipule subtilement Gabrielle (Anne Bédard) en essayant de la monter contre Julie (Sylvie Malo). Georges (Jean-Marie Moncelet) et Valérie (Danielle Godin) organisent leur mariage tandis que Martine (Lynne Adams) et Eric (François Trottier) prennent peu à peu conscience de la gravité de leurs difficultés conjugales. (1h)

**CFCF** — ENTERTAINMENT TONIGHT Profils de mannequins qui sont devenues des «cover-girls» renommées.

**CJPM - CFER** — CHOP-SUEY ENTRE DEUX CHICANES avec Marie-Soleil Tougas, Valérie Gagné et Isabelle Miquelon. — Yves veut augmenter le salaire d'Hélène. Cette dernière lui propose plutôt de lui permettre d'acquiescer des actions de sa compagnie. Yves se montre farouchement opposé à cette suggestion. Resterait-il entêté bien longtemps?

**TV5** — ENVOYÉ SPÉCIAL Anim.: Bernard Benyamin. Les fous à Tieste; l'enfer psychiatrique de l'Union Soviétique; l'autisme. (1h)

**WCAX** — CBS EVENING NEWS WITH DAN RATHER

**WCFE** — THE MACNEIL / LEHRER NEWS HOUR (1h)

**WPTZ** — JEOPARDY!

**WVNY** — ALF

**RDS** — LE JOURNAL DES CANADIENS (Pd)

**TSN** — THE SUNKIST K.I.D.S. (Pd) Anim.: Michael Young. Magazine axé sur le sport chez les enfants.

19h15

**FC** — LES COMPERES (1h45)

19h30

**CKRS - CBFT** — LE GRAND REMOUS Catherine et Jérôme (Pascale Perron et Vincent Bilodeau) font vivre de bouleversantes émotions à Brigitte (Danielle Lépine) tandis que Mathieu (Mario St-Amand) renoue des amitiés à la fabrique.

**CBJET** — LENNY Comédie avec Lenny Clarke, Lee Garlington et Eugene Roche. — Un homme doit composer avec ses enfants, ses parents et deux emplois.

**CFCF** — FIGHTING BACK Anim.: Terry Dimonte. Avec la participation de Cynthia Drummond et de Catherine Bainbridge.

**CJPM - CFER** — CHAMBRES EN VILLE Avec Widemir Normil, Grégory Charles et Marcia Pilote. — Julien et Georges ont une conception tout à fait différente de la presse écrite. Cette divergence d'opinions conduit à de violentes altercations. Apprenant que Vanessa se drogue, Louise tente, par l'entremise de Pete, de convaincre l'ex-pensionnaire de revenir habiter à la maison pendant quelque temps. (1h)

**R-Q - CIVV** — LUMIÈRES Anim.: Elizabeth Paradis. Magazine culturel. Journaliste: Daniel Pinard. Sujets: le prochain spectacle de Marie Carmen; le photographe Pierre Guimond, spécialiste du photomontage. En reprise vendredi, 23h30.

**WCAX** — GOLDEN GIRLS

**WPTZ** — A CURRENT AFFAIR

**WVNY** — PERFECT STRANGERS

**RDS** — LA LNH À RDS (D) En provenance du Civic Arena à Pittsburgh, les Penguins reçoivent les Canadiens de Montréal. (3h) EN DIRECT. ATTENTION: possibilité d'un sixième match dans la série mondiale.

**TSN** — CANADIAN SPORTFISHING (Pd) Anim.: Henry Waszczuk et Italo Labignan. Expédition de pêche à la truite arc-en-ciel au Franklin Club en Ontario.

20h00

**CKRS - CBFT** — CORMORAN Angélique et Germain (Mireille Thibault et Guy Mignault) trouvent un endroit où loger Ginette (Katherine Mousseau). Bella (Nicole Leblanc) est au lit à la suite d'une piqûre de guêpe. Clément Veilleux (Raymond Bélisle) apprend qu'une pétition le concernant circule à Baie-d'Esprit. Wolfgang Onasbruck (Jean-Louis Roux) demande un service à Germain et vient rendre visite à Bella. Pacifique (Raymond Legault) n'est pas souvent à Cormoran et Bella s'en plaint. (1h)

**CBJET** — THE 5th ESTATE Anim.: Stevie Cameron, Victor Malarek et Linden MacIntyre. Dossier sur un programme de travail mis sur pied par le gouvernement de la Saskatchewan à l'intention des prestataires de la sécurité du revenu. (1h)

**CFRS** — LES ROUTES DU PARADIS RENCONTRE AU SOMMET avec Michael Landon et Victor French. — Jonathan et Mark devenus serveurs sèment la pagaille à une rencontre au sommet au Camp David. Ils kidnappent le vice-premier ministre de l'Union Soviétique pour le décider à réunir une femme au fils dont elle a été séparée en Russie. (1h)

**CFCF** — MATLOCK Série dramatique avec Andy Griffith, Don Knotts et Stafford. — Un criminaliste cache sous des allures simples la détermination qui l'habite à défendre ses clients. (1h) ATTENTION: diffusion du sixième match de la Série mondiale (si nécessaire).

**R-Q - CIVV** — RIDEAU JAPON: DU KABOUKI À LA RUE. Une incursion dans le domaine des arts de la scène japonaise où modernité et traditions se côtoient. (1h) En reprise le samedi suivant, 14h00.

**TV5** — JOURNAL TÉLÉVISÉ DE FR3 **WCAX** — RESCUE 911 Anim.: William Shatner. Sauvetages et actes de bravoure accomplis par des secouristes spécialisés. (1h) ATTENTION: diffusion du sixième match de la Série mondiale (si nécessaire).

**WCFE** — NOVA POISON WINDS OF WAR. Les risques posés par l'utilisation des armes chimiques lors de conflits armés. (1h)

**WPTZ** — MATLOCK Série dramatique avec Andy Griffith, Don Knotts et Stafford. — Un criminaliste cache sous des allures simples la détermination qui l'habite à défendre ses clients. (1h)

**WVNY** — WHO'S THE BOSS? Comédie avec Tony Danza, Judith Light et Alyssa Milano. — Pour gagner sa vie, un homme chef de famille monoparentale se trouve un emploi de bonne à tout faire.

**SE** — L'HOMME INVISIBLE (1h25) **TSN** — LPGA WORLD GOLF CHAMPIONSHIP (Pd) En provenance de France. (1h)

20h27

**TV5** — EUROFLASH

20h30

**CJPM - CFER** — LA VIE DES GENS RICHES ET CÉLÈBRES Une incursion dans la vie privée des vedettes ou différentes personnalités.

**TV5** — TOUS À LA UNE DÉBUT. ALAIN DELON. Anim.: Patrick Sabatier. Inv.: Patricia Kaas, Claude Du-

bois, Serge Lama, Mireille Mathieu, Eddy Mitchell, Patrick Bruel, les danseuses du Crazy Horse Saloon; The Kid Bazar. (1h30)

**WVNY** — HEAD OF THE CLASS Comédie avec Billy Connelly, Tony O'Dell et Tannis Valley. — Un professeur qui a des talents de pédagogue réussit à motiver ses élèves surdoués. (1h00)

**CKRS - CBFT** — METROPOLIS (D) Spectacle diffusé de la Discothèque Metropolis à Montréal avec JiCi Lauzon. (1h) EN DIRECT **CBJET** — MARKET PLACE Anim.: Bill Paul et Norma Kent. Reportages: des voitures de GM dotées de freins défectueux.

**CFRS** — CINÉMA QUATRE SAISONS LE PARRAIN. (2h) Voir lundi, 21h00. **CFCF - WCAX** — TUESDAY MOVIE K-9. (2h) Sous réserves.

**CJPM - CFER** — LE MATCH DE LA VIE DANS LES COULISSES DU SPORTS. Anim.: Claude Charron. Reportages: les arbitres; la chasse; que font les sportifs après leur carrière? (1h)

**R-Q - CIVV** — RIDEAU L'AFFAIRE MISHIMA. Yukio Mishima a été l'un des écrivains les plus importants de sa génération. Proposé trois fois pour le Prix Nobel, il a écrit 40 romans et 18 pièces de théâtre. Mais sa légende repose moins sur son accomplissement littéraire que sur son bizarre suicide par hara-kiri, il y a 17 ans. (1h) En reprise le samedi suivant à 15h00.

**WCFE** — THE AMERICAN EXPERIENCE GOD BLESS AMERICA AND POLAND, TOO. Frank Popielek a quitté sa Pologne natale à l'âge de 15 ans pour aller s'établir dans le quartier polonais de Chicago. Dernièrement, après de longues années d'absence, il a fait un séjour dans le pays où il a vu le jour. (1h)

**WPTZ** — IN THE HEAT OF THE NIGHT Drame policier avec Carroll O'Connor et Howard Rollins. — Un shérif du sud des États-Unis et son assistant ont à résoudre les crimes qui affligent leur communauté. (1h)

**WVNY** — ROSEANNE Avec Roseanne Barr et John Goodman. — Une femme de milieu modeste réussit par entêtement à obtenir ce dont elle et sa famille ont besoin.

**FC** — THREE FUGITIVES (1h45) **TSN** — THE STRETCH SQUASH CHALLENGE (Pd) Les faits saillants de la finale, en provenance de Vancouver en Colombie-Britannique. (1)

21h25

**SE** — L'EMPIRE DU SOLEIL (2h35)

21h30

**CBJET** — MAN ALIVE MIRROR, MIRROR. Anim.: Peter Downie. Un groupe de personnes qui ont des malformations au visage a mis sur pied une organisation appelée «About Face» qui a pour mandat de faire prendre conscience que la beauté est bien relative. REPRISE

**WVNY** — COACH Comédie avec Craig T. Nelson et Clare Carey.

22h00

**CKRS - CBFT** — LE TÉLÉJOURNAL **CBJET** — THE NATIONAL

**CJPM - CFER** — AD LIB (1h appr.)

**R-Q - CIVV** — LE SUPERCLAP Reprise de dimanche, 19h30.

**TV5** — FAUT PAS RÉVER Anim.: Sylvain Augier. Japon: le pays des Geishas; Bulgarie: le monastère de Rila; France: les moulins à vent. (1h)

**WCFE** — SCIENTIFIC AMERICAN FRONTIERS Émission scientifique. Sujets: les montagnes russes; une espèce menacée de pic qui a souffert du passage de l'ouragan Hugo; des mammifères qui peuvent volontairement baisser la température de leur corps; les émotions tributaires des expressions faciales; transplantation cardia-

que chez le nouveau-né. (1h) **WPTZ** — LAW AND ORDER Série policière avec George Dzundza, Chris North et Michael Moriarty. — Deux détectives d'une grande ville américaine poursuivent les criminels et s'assurent que justice soit faite. (1h)

**WVNY** — THIRTYSOMETHING Avec Timothy Busfield, Polly Draper et Mel Harris. — Faits et gestes d'un groupe d'amis dans la trentaine de la région de Philadelphie. (1h)

**TSN** — BENSON AND HEDGES MASTERS SNOOKER CHAMPIONSHIP (Pd) Les semi-finales du tournoi de snooker Benson and Hedges, en provenance du Wembley Conference Centre à Londres en Angleterre. (1h)

22h22

**CBJET** — THE JOURNAL

22h25

**CKRS - CBFT** — LE POINT

22h30

**R-Q - CIVV** — LA PÉRIODE DE QUESTIONS Depuis l'Assemblée nationale à Québec, la diffusion d'un des moments les plus intéressants de notre vie parlementaire. (1h)

**RDS** — LIGNE OUVERTE D'APRÈS-MATCH (D) Anim.: Alain Chantelot. Tribune téléphonique: 514-526-1125.

22h45

**FC** — JOHNNY HANDSOME (1h45)

22h55

**CKRS - CBFT** — LA MÉTÉO

22h57

**CJPM - CFER** — TIRAGES DE «LA QUOTIDIENNE»

23h00

**CKRS - CBFT** — LES NOUVELLES DU SPORT

**CBJET** — NEWSWATCH AT 11

**CFRS** — LE GRAND JOURNAL 23H

**CFCF** — CTV NATIONAL NEWS

**CJPM - CFER** — LE TVA, ÉDITION RÉSEAU

**WCAX** — MÉTÉO — SPORTS En reprise à CFTM à 1h50.

**TV5** — EUROSUD AVOIR 16 ANS L'ÉTÉ, À BORDEAUX, À BILBAO, À POITIERS OU À PORTO. Magazine de l'Europe du Sud.

**WCAX** — THE NEWS

**WCFE** — STARCOPS LITTLE GREEN MEN AND OTHER MARTIANS. Série policière qui se déroule en 2027. — Un objet étonnant découvert sur Mars suscite une vive curiosité chez les habitants de Moonbase lorsqu'on en annonce l'arrivée imminente. DÉROGATION

**WPTZ** — NEWS 5 NIGHTSIDE

**WVNY** — NEWSCENTER 22

**RDS** — SPORTS 30 (D) EN DIRECT

**TSN** — SPORTSDESK

23h05

**CKRS - CBFT** — L'HEURE G (1h)

23h30

**CBJET** — NEWHART MESSAGE FROM MICHAEL. REPRISE

**CFRS** — SPORTS PLUS

**CFCF** — PULSE TONIGHT

**TV5** — JOURNAL TÉLÉVISÉ DE A2 Reprise de 16h15.

**WCAX** — THE ARSENIO HALL SHOW (1h)

**WPTZ** — THE TONIGHT SHOW (1h)

**WVNY** — ABC NEWS NIGHTLINE

**RDS** — LES COURSES À QUÉBEC (Pd) En provenance de l'hippodrome de Québec, courses sous harnais.

**TSN** — LOWES 150 MODIFIEDS AUTORACE (R) En provenance de North Wilkesboro en Caroline du Nord. (1h)

23h50

**CJPM - CFER** — LE TVA, ÉDITION RÉGIONALE

23h52

**WCFE** — THE ALMOST MIDNIGHT MOVIE THE FIGHTING KENTUCKIAN (1h40)

00h00

**CBJET** — KATE & ALLIE ANCHOR AWAY. REPRISE

**CFRS** — S.O.S. MÉDECINS UNE

PLIEZ ICI

# Mardi

(suite)

**BALLE PERDUE** avec Robert Grubb et Liz Burch. — A l'aide d'un avion, deux médecins s'efforcent de servir une petite communauté tout en affrontant le rude climat et l'isolement abrutissant de l'arrière-pays australien. (1h)

**CFCF** — THE ARSENIO HALL SHOW (1h)

**CJPM - CFER** — MONGRAIN DE SEL (1h) Reprise de 8h00.

**WVNY** — LOVE CONNECTION

**RDS** — GYMNASIQUE - LA COUPE CENTENARY (R) Les meilleurs gymnastes féminins et masculins au monde se rencontrent dans cette compétition internationale, en provenance de Falkirk en Ecosse. (1h)

**SE** — LA RÉVOLUTION FRANÇAISE: LES ANNÉES LUMIÈRE (2h55)

**00h05**

**CKRS - CBFT** — LE MATOU (3e de 6). Avec Serge Dupire, Monique Spaziani et Guillaume Lemay-Thivierge. — Monsieur Émile découvre que Slipskin met de la drogue dans les repas de Florent. Ratablavasky annonce à ce dernier que lui seul est le propriétaire du restaurant. En rendant visite à ses parents, Florent apprend qu'une tante, riche originale vivant en Floride, les invite à aller la visiter. Elise apprend qu'elle est enceinte. (1h) REPRISE

**00h15**

**TV5** — TOUS A LA UNE DÉBUT. ALAIN DELON. (1h30) Reprise de 20h30.

**00h30**

**CBJET** — CBC LATE NIGHT NICHOLAS NICKLEBY. (2h20)

**WCAX** — MAGNUM, P.I. (1h)

**WPTZ** — LATE NIGHT WITH DAVID LETTERMAN (1h)

**WVNY** — ÉMISSIONS PUBLICITAIRES (1h30)

**FC** — CRIMINAL JUSTICE (1h45)

**TSN** — WORLD OF HORSE RACING (R)

**01h00**

**CFCF** — CINÉMA 12 THE BRASS RING. (1h55)

**CJPM - CFER** — GILLES LAPOINTE, M.D. Reprise de 9h00.

**RDS** — UN CONTRE UN '90 (R)

**TSN** — THE STRETCH SQUASH CHALLENGE (R) Match final. (1h)

**01h30**

**WPTZ** — LATER WITH BOB COSTAS

**RDS** — SOIRÉE DE KICKBOXING (R) En provenance de Beverly Hills: Ashley contre Bozza; Jacklin contre Kenny.

**01h45**

**TV5** — FAUT PAS RÉVER (1h) Reprise de 22h30.

**02h00**

**WPTZ** — REPUBLIC ALL NIGHT FEAR IN THE NIGHT ET: FIGHTING DEVIL DOGS. (2h) Voir cinéma.

**RDS** — SPORTS 30 (D) EN DIRECT

**TSN** — SPORTSDESK

**02h15**

**FC** — THE KISS (1h45)

**02h30**

**RDS** — LE MONDE DES COURSES (R)

**TSN** — DON CHERRY'S GRAPEVINE (R) Inv.: Steve Thomas des Blackhawks de Chicago.

**02h45**

**TV5** — EURO SUD Reprise de 23h00.

**02h55**

**CFCF** — SECOND FEATURE REAL GENIUS. (2h10)

**SE** — HISTOIRES EXTRAORDINAIRES (2h05)

**03h00**

**RDS** — LA LNH A RDS (R) En provenance du Civic Arena à Pittsburgh, les Penguins reçoivent les Canadiens de Montréal. (3h) ATTENTION: possibilité d'un sixième match dans la série mondiale.

**TSN** — TOUR OF THE ADIRONDACKS CYCLING CLASSIC (R)

**03h15**

**TV5** — RADIO FRANCE INTERNATIONALE (11h57)

**03h30**

**TSN** — 1990 ALL-ENGLAND BADMINTON CHAMPIONSHIPS (R) En provenance de Londres en Angleterre. (1h)

**04h00**

**WPTZ** — THE FACTS OF LIFE

**FC** — LES COMPÈRES (2h)

**04h30**

**WPTZ** — WEBSTER

**TSN** — TENNIS SPECIAL - BACK FOR THE FUTURE (R) (1h)

# Mercredi

24 OCTOBRE

**5h00**

**WPTZ** — MORNING STRETCH

**SE** — L'HOMME INVISIBLE (2h)

**5h05**

**CFCF** — PERRY MASON

**5h20**

**CFER** — AU CENTUPLE

**5h30**

**WPTZ** — DUCK TALES

**TSN** — RUGBY SPECIAL (R) (1h)

**5h50**

**CFCF** — VIVRE AUJOURD'HUI

**6h00**

**CFCF** — ROMPER ROOM AND FRIENDS

**CFER** — SALUT BONJOUR (D) (2h) EN DIRECT

**WCAX** — CBS MORNING NEWS (1h)

**WPTZ** — NBC NEWS AT SUNRISE (1h)

**WVNY** — ABC WORLD NEWS THIS MORNING (1h)

**FC** — DISORGANIZED CRIME (1h45)

**RDS** — LIGNE OUVERTE D'APRÈS-MATCH (R) Anim.: Alain Chantelois.

**6h15**

**CJPM** — CLUB MULTI-POINTS

**6h30**

**CFCF** — CANADA A.M. (2h30)

**CJPM** — SALUT BONJOUR SAGUENAY LAC-ST-JEAN (D) (1h30) EN DIRECT

**RDS** — LES COURSES À QUÉBEC (R)

**TSN** — BODIES IN MOTION (Pd)

**6h45**

**WCFC** — A.M. WEATHER

**7h00**

**WCAX** — CBS THIS MORNING (2h)

**WCFC** — SESAME STREET (1h)

**WPTZ** — THE TODAY SHOW (2h)

**WVNY** — GOOD MORNING AMERICA (2h)

**CF** — BIBI ET GENEVIÈVE

**RDS** — SPORTS 30 (R)

**SE** — MORDICUS — CUBITUS — LES DROIDS (1h20)

**TSN** — SPORTSDESK

**7h15**

**CKRS** — «CROIS SEULEMENT»

**7h25**

**CBFT** — HORAIRE

**7h30**

**CKRS - CBFT** — PREMIÈRE ÉDITION

**CF** — A.Z.

**RDS** — GRAND PRIX DE LA MOTO (R) En provenance de la Hongrie. (1h)

**TSN** — WWF WRESTLING (R) (1h)

**7h45**

**FC** — POLICE ACADEMY 6: CITY UNDER SIEGE (1h30)

**8h00**

**CKRS - CBFT** — SIGNÉ CAT'S EYES

**CJPM - CFER** — MONGRAIN DE SEL (D) (1h) EN DIRECT. En reprise à 00h00 à CFCM, CFER, CHAU, CHEM, CHLT, CIMT et CJPM.

**WCFC** — CAPTAIN KANGAROO

**CF** — LES AMIS RATONS

**8h20**

**SE** — BYE BYE CHAPERON ROUGE (1h35)

**8h21**

**CBJET** — GOOD MORNING / THOUGHT FOR TODAY

**8h30**

**CKRS - CBFT** — PASSE-PARTOUT

**WCFC** — MR. ROGER'S NEIGHBORHOOD

**CF** — BIBIFOC

**RDS** — VOLLEYBALL DE PLAGE (R) En provenance de Spanish Banks en Colombie-Britannique.

**TSN** — IHRA DRAG RACING SERIES (R) Le Gateway Nationals en provenance de St. Louis au Missouri. (1h)

**8h50**

**CBJET** — YOGA FOR STRESS

**9h00**

**CKRS - CBFT** — LES ANGES DU MATIN (1h)

**CBJET** — F.I.T.

**CFCF** — GREAT SHAPE

**CJPM - CFER** — GILLES LAPOINTE, M.D. En reprise à 1h00 à CFCM, CFER, CHAU, CHEM, CHLT, CIMT et CJPM.

**R.-Q. - CIVV** — LES CONFÉRENCES HYDRO-QUÉBEC (1h)

**WCAX** — REGIS AND KATHIE LEE (D) (1h) EN DIRECT

**WCFC** — SESAME STREET (1h)

**WPTZ** — THE PHIL DONAHUE SHOW (1h)

**WVNY** — HIGHWAY TO HEAVEN (1h)

**CF** — FLANELLE ET MAJUSCULE

**RDS** — MOTOCYLETTE - CHAMPIONNAT CANADIEN 1989 (R) En provenance de Calgary en Alberta.

**9h15**

**FC** — RENFEW OF THE ROYAL MOUNTED (1h)

**9h30**

**CBJET** — WOK WITH YAN

**CFCF** — THE \$40,000 CHAIN REACTION

**CF** — HIBOU CHOU GENOU

**RDS** — GYMNASIQUE - LA COUPE CENTENARY (R) En provenance de Falkirk en Ecosse. (1h)

**TSN** — AVIATION QUARTERLY (R) Magazine traitant des spectacles d'aviation, des nouvelles technologies et un profil des meilleurs hommes et femmes du domaine. (1h)

**9h45**

**CJPM - CFER** — DES MOTS POUR LE DIRE

**9h55**

**SE** — MIEUX VAUT COURIR QUE MOURIR (1h20)

**10h00**

**CKRS - CBFT** — LA CUISINE DES ANGES

**CBJET** — FRED PENNER'S PLACE

**CFCF** — DINI PETTY (1h)

**R.-Q. - CIVV** — AU FIL DE L'UNIVERSITÉ LAVAL

**WCAX** — FAMILY FEUD

**WCFC** — INSTRUCTIONAL PROGRAMS (5h)

**WPTZ** — SALLY JESSY RAPHAEL (1h)

**WVNY** — LAVERNE & SHIRLEY

**CF** — LES FAMILLES SYLVANIANS

**10h15**

**CKRS - CBFT** — INIMINIMAGIMO IL Y AVAIT UN CHIEN (3e de 5).

**CBJET** — UNDER THE UMBRELLA TREE

**FC** — LANDSCAPE IN THE MIST (2h15)

**10h30**

**CKRS - CBFT** — BABAR Dessins animés.

**CBJET** — MR. DRESSUP

**CFRS** — COUP DE POUCE TÉLÉ (1h)

**CJPM - CFER** — AIMER

**R.-Q. - CIVV** — LE MARCHÉ AUX IMAGES En reprise à 14h00.

**WCAX** — WHEEL OF FORTUNE

**WVNY** — THE ODD COUPLE

**CF** — LES CONTES DE LA FORÊT VERTE

**RDS** — SNOOKER Le Tournoi British Car Rental, en provenance d'Angleterre. (1h)

**TSN** — BENSON AND HEDGES MASTERS SNOOKER CHAMPIONSHIP (R) (1h)

**11h00**

**CKRS** — MIDI-MAG

**CBJET** — SESAME STREET (1h)

**CFCF** — SUZANNE... LIVE (D) EN DIRECT

**CJPM - CFER** — SANTA BARBARA

**CBFT** — LE P'TIT CHAMPLAIN

**R.-Q. - CIVV** — HISTOIRE DES FORMES URBAINES LA RENAISSANCE ET LA VILLE (1re de 2). Un cours offert par l'Université de Montréal. (1h)

**WCAX** — THE PRICE IS RIGHT (1h)

**WPTZ** — TO TELL THE TRUTH

**WVNY** — HOME (1h)

**CF** — SNORKY

**11h15**

**SE** — LES GOONIES (1h55)

**11h20**

**CKRS** — MIDI-MAG PLUS

**11h30**

**CFRS** — SCOUBIDOU

**CFCF** — SECRET LIVES

**CJPM - CFER** — DYNASTIE LE SECRET (1re de 2).

**CBFT** — MUSICOLORE Jeu questionnaire animé par Johanne Landry et Benoit Duguay.

**WPTZ** — THE MARSHA WARFIELD SHOW

**CF** — SUR LA RUE TABAGA

**RDS** — LE JOURNAL DES CANADIENS (R)

**TSN** — BODIES IN MOTION (R)

**11h45**

**CKRS** — PREMIÈRE ÉDITION RÉGIONALE

**CF** — LA GARDERIE DES AMIS

**12h00**

**CKRS - CBFT** — L'ÉDITION MAGAZINE

**CBJET** — MIDDAY (1h)

**CFCF** — LES PIERRAFEU

**CFCF** — THE FLINTSTONES

**CJPM - CFER** — LE TVA, ÉDITION LE MONDE

**R.-Q. - CIVV** — SANTÉ ET SÉCURITÉ AU TRAVAIL LES AGRESSEURS PSYCHOSOCIAUX. Un cours offert par l'Université de Montréal. (1h)

**WCAX** — THE NEWS

**WPTZ** — PREVIEW: THE BEST OF THE NEW

**WVNY** — MATCH GAME

**CF** — LES NAUFRAGES DE L'ÎLE PERDUE

**RDS** — SPORTS 30 (R)

**TSN** — SPORTSDESK

**12h10**

**WCAX** — ACROSS THE FENCE BIRD NOTES.

**12h25**

**CJPM - CFER** — ATTENTION C'EST «SHOW» (D) (1h05) EN DIRECT

**12h30**

**CKRS - CBFT** — LES DEMONS DU MIDI (1h)

**CFRS** — LE GRAND JOURNAL 12h30

**CFCF** — PULSE 12:30

**WCAX** — THE YOUNG & THE RESTLESS (1h)

**WPTZ** — GENERATIONS

**WVNY** — LOVING

**CF** — LABO LABO

**FC** — BABETTE'S FEAST (1h45)

**RDS** — AVENTURE (R)

**TSN** — TNT TRUCK AND TRACTOR PULL (R) En provenance d'Albuquerque au Nouveau-Mexique.

**13h00</**

# Mercredi

(suite)

## LYSSE

**RDS** — LA LNH À RDS (R) En provenance du Civic Arena à Pittsburgh, les Penguins reçoivent les Canadiens de Montréal. (3h) ATTENTION: possibilité d'un sixième match dans la série mondiale.

**TSN** — THE STRETCH SQUASH CHALLENGE (R) (1h)

**13h10**

**SE** — DURE RÉALITÉ (1h40)

**13h30**

**CKRS - CBFT** — L'HEURE G (1h) Reprise de mardi, 23h05.

**CJPM - CFER** — DU CINÉMA S.V.P. LES YEUX VERTS. (2h)

**WCAX** — THE BOLD AND THE BEAUTIFUL

**CF** — LE PETIT CASTOR

**14h00**

**CBJET** — CORONATION STREET  
**CFCF - WPTZ** — ANOTHER WORLD (1h)

**R.-Q. - CIVV** — LE MARCHÉ AUX IMAGES Reprise de 10h30.

**WCAX** — AS THE WORLD TURNS (1h)

**WVNY** — ONE LIFE TO LIVE (1h)

**CF** — LES CONTES DE LA FORÊT VERTE

**TSN** — CANADIAN SPORTFISHING (R)

**14h15**

**FC** — PERFECT WITNESS (1h45)

**14h30**

**CKRS - CBFT** — LE TEMPS DE VIVRE Avec Jacques Boulanger. Avec la participation de Claudette Lambert. (1h)

**CBJET** — ALICE

**R.-Q. - CIVV** — INTERVENTION AUPRÈS DES PERSONNES ÂGÉES ATTEINTES DE DÉFICITS COGNITIFS VÉCU DU SOIGNANT NATUREL. Un cours offert par l'Université de Montréal. (1h)

**CF** — DANS LES ALPES AVEC ANNETTE

**TSN** — LPGA WORLD GOLF CHAMPIONSHIP (R) En provenance de France. (1h)

**14h50**

**SE** — QUINN ENQUÊTE (1h35)

**15h00**

**CBJET** — WELCOME BACK KOTTER  
**CFRS** — ACTION RÉACTION Inv.: Marie-Chantal Labelle et Pierre-Carl Trudeau. REPRISE

**CFCF** — GENERAL HOSPITAL (1h)

**WCAX** — GUIDING LIGHT (1h)

**WCFE** — READING RAINBOW

**WPTZ** — CHIP 'N DALE'S RESCUE RANGERS

**WVNY** — SUPER MARIO BROTHERS  
**CF** — ZOOBILEE ZOO

**15h12**

**TV5** — EUROFLASH

**15h15**

**TV5** — GROS MÉCHANT SHOW LES GROS MÉCHANTS COMIQUES. Anim.: Jean-François Doré. Inv.: Denise Filiatrault, comédienne et metteuse en scène, Jean-Marc Parent, humoriste, Pierre Charbonneau, chanteur, Marc Labrèche, comédien, Susan Motherway, psychotérapeute. (1h) REPRISE

**15h30**

**CKRS - CBFT** — LES SCHTROUMPFS  
**CBJET** — FACTS OF LIFE  
**CFRS** — LA MAISON DESCHÈNES

Les événements récents ont profondément affecté Marthe, qui se trouve à un tournant de sa vie. Madeleine quittera-t-elle la Maison? Françoise rend visite à Guillaume. REPRISE

**CJPM - CFER** — CLAIRE LAMARCHE NOS JEUNES VEULENT RÉINVENTER LA FAMILLE. (1h)

**R.-Q. - CIVV** — TÉLESERVICE (1h) Reprise de mardi, 18h30.

**WCFE** — SESAME STREET (1h)

**WPTZ** — TALE SPIN  
**WVNY** — TEENAGE MUTANT NINJA TURTLES

**CF** — BOBOBOBS Le capitaine des Bobobobs annonce à son petit peuple qu'il a engagé un entraîneur d'éducation physique afin de les remettre en forme.

**TSN** — A.R.S. AUTO RACING SERIES (R) En provenance de Vancouver en Colombie-Britannique.

**15h55**

**CKRS - CBFT** — EN TRANSIT (D) EN DIRECT

**16h00**

**CKRS - CBFT** — KIM ET CLIP LE PASSAGE SECRET.

**CBJET** — WKRP IN CINCINNATI  
**CFRS** — LA FOURCHETTE D'OR  
**JFCF - WPTZ** — THE OPRAH WINFREY HOW (1h)

**WCAX** — THE COSBY SHOW TRUTH OR CONSEQUENCES.

**WVNY** — POLICE ACADEMY  
**CF** — CHAT BOUME  
**FC** — CRIMES AND MISDEMEANORS (2h)

**RDS** — SÉRIE CYCLISME CANADIAN TIRE (R) En provenance d'Ottawa. (1h)

**TSN** — 1990 WORLD MOTORCYCLE GRAND PRIX CHAMPIONSHIP (Pd) Les faits saillants de la douzième ronde des séries de courses du World Championship 1990, le Swedish Grand Prix, en provenance d'Anderstorp en Suède. (1h)

**TV5** — JOURNAL TÉLÉVISÉ DE A2 Reprise à 23h30.

**16h15**

**CKRS - CBFT** — EN TRANSIT (D) EN DIRECT

**SE** — LA NUIT BENGALI (1h55)

**16h25**

**CKRS - CBFT** — ZORRO L'INTRUSE avec Duncan Regher, Efrem Zimbalist Jr, Michael Tylo, James Victor et Patricia Camfu. — Zorro fait régner la justice à la frontière de États-Unis et du Mexique, à l'époque de la grande conquête de l'Ouest.

**CBJET** — DANGER BAY HAND TO HAND. REPRISE

**CFRS** — CAFOUILLIS  
**CJPM - CFER** — DE BONNE HUMEUR (D) (1h) EN DIRECT

**R.-Q. - CIVV** — CLEMENTINE  
**WCAX** — GROWING PAINS  
**WCFE** — THE SECRET CITY  
**WVNY** — G.I. JOE

**CF** — LES NOUVELLES AVENTURES DE POPEYE «Un repos épuisant», «la chasse au trésor» et «trésor irlandais».

**16h55**

**CKRS - CBFT** — EN TRANSIT (D) EN DIRECT

**17h00**

**CKRS - CBFT** — LES DÉTECTEURS DE MENSONGES

**CBJET** — VIDEO HITS  
**CFRS** — PETER PAN  
**CFCF** — NIGHT COURT

**R.-Q. - CIVV** — ROBIN ET STELLA LE COMBAT DE MATHÉMATIQUES. Thème: l'école.

**TV5** — CARRÉ VERT Les marchés de Provence; les montgolfières. REPRISE

**WCAX** — WHO'S THE BOSS?  
**WCFE** — TODAY'S SPECIAL  
**WPTZ** — PERSONALITIES  
**WVNY** — THE PEOPLE'S COURT  
**CF** — LES ENTRECATS

**RDS** — LE SUPER MOTOCROSS LAURENTIDE (R) En provenance du Stade Olympique de Montréal. (1h)

**TSN** — TSN WRESTLING (R) (1h)

**17h30**

**CKRS** — VIVRE À TROIS  
**CBJET** — GOLDEN GIRLS THE HEART ATTACK. REPRISE

**CFRS** — LE GRAND JOURNAL 17h30

**CFCF** — THE COSBY SHOW TRUTH OR CONSEQUENCES.

**CJPM - CFER** — FAIS-MOI UN DESSIN  
**CBFT** — MONTRÉAL CE SOIR (1h30)

**R.-Q. - CIVV** — LE CLUB DES 100 WATTS MOI-MOI-MOI.

**TV5** — REGARDS DE FEMME DÉBUT. Rencontres. Inv.: Anne Bragance, auteure du livre «La Chambre andalouse».

**WCAX** — NIGHT COURT  
**WCFE** — SQUARE ONE TV  
**WPTZ** — CHEERS  
**WVNY** — HARD COPY  
**CF** — LES AMIS DE MES AMIS

**18h00**

**CKRS** — CE SOIR SAGUENAY-LAC-SAINT-JEAN

**CBJET** — NEWSWATCH (1h)  
**CFRS** — LA ROUE CHANCEUSE  
**CFCF** — PULSE AT 6:00 (1h)  
**CJPM - CFER** — LE TVA, ÉDITION LE MONDE

**R.-Q. - CIVV** — PASSE-PARTOUT TOURNER EN ROND.

**TV5** — DES CHIFFRES ET DES LETTRES

**WCAX** — THE NEWS (1h)  
**WCFE** — 3-2-1 CONTACT  
**WPTZ** — NEWS 5  
**WVNY** — NEWSCENTER 22

**CF** — ARCHIBALD  
**FC** — RENFREW OF THE ROYAL MOUNTED (1h)

**RDS** — LE MONDE DES COURSES (Pd)

**TSN** — MOTORING '91 (Pd)

**18h20**

**SE** — BYE BYE CHAPERON ROUGE (1h40)

**18h30**

**CKRS** — PLUS  
**CFRS** — COUP DE Foudre Anim.: Yves Gionet et Anne Bisson. Six personnes sont prêtes à jouer le tout pour le tout afin de trouver l'âme soeur.

**CJPM - CFER** — CHARIVARI  
**R.-Q. - CIVV** — TÉLESERVICE (D) (1h) EN DIRECT. En reprise demain à 15h30.

**TV5** — QUAND C'EST BON, IL N'Y A PAS MEILLEUR! Escalopines de volaille à l'avocat.

**WCFE** — THE NIGHTLY BUSINESS REPORT

**WPTZ** — NBC NIGHTLY NEWS  
**WVNY** — ABC WORLD NEWS TONIGHT

**CF** — BIBI ET GENEVIÈVE Bibi ap-

prend le sens du toucher. Il apprend à connaître les formes et les textures et retrouve une sensation tout à fait exceptionnelle.

**RDS** — SPORTS 30 (D) EN DIRECT  
**TSN** — SPORTSDESK

**18h45**

**TV5** — EUROMAG

**19h00**

**CKRS - CBFT** — LES ANNÉES COUP DE COEUR LA MANIF avec Fred Savage, Josh Saviano et Dan Lauria. — Un membre du conseil scolaire suggère que les étudiants du Collège Kennedy manifestent pacifiquement contre la guerre du Vietnam.

**CBJET** — BEACHCOMBERS GHOST STORY avec Bruno Gerussi, Janet Laine-Green et Beau Heaton. — Dana met au point un plan pour se venger du mauvais tour que lui ont joué ses amis.

**CFRS** — LIBRE ÉCHANGE PAS DE DEUX! Philippe (Jacques Thisdale) perd une partie de tennis et il a un malaise tout de suite après. Donc il décide de faire de l'aérobique. Il doit aussi accepter le gage que Vincent lui a donné: aller à une «blind date» rencontrer une inconnue.

**CFCF** — ENTERTAINMENT TONIGHT Barbara Eden (I Dream of Genie) parle du rôle qu'elle va tenir dans «Dallas».

**CJPM - CFER** — L'HEURE JUSTE Avec Jean-Luc Mongrain. Entrevue avec une personnalité qui fait la manchette.

**TV5** — TEMPS PRÉSENT DÉBUT. SI POL POT REVENAIT... Le Cambodge, dix ans après Pol Pot. (1h)

**WCAX** — CBS EVENING NEWS WITH DAN RATHER

**WCFE** — THE MACNEIL / LEHRER NEWSHOUR (1h)

**WPTZ** — JEOPARDY!  
**WVNY** — ALF

**FC** — MILLENNIUM (2h)  
**RDS** — FOOTBALL MAG: ÉDITION NFI '90 (Pd) Anim.: Jean-Paul Chartrand Sr et Serge Amyot.

**TSN** — CYCLING WORLD CUP (Pd) Les faits saillants de la course de cyclisme Paris - Tours, en provenance de France.

**19h30**

**CKRS - CBFT** — COMMENT ÇA VA? Magazine axé sur la santé. Anim.: Dr Alain Poirier. Les prématurés. — Le suicide chez les adolescents. — Le yogourt. — Lecture labiale. — Fatigue chronique. — Dérapage automobile.

## Cine-Télé

### MERCREDI 24 OCTOBRE

**13h00**  
**CFRS** — MISSION TOP SECRET (5) It. 1967. Comédie de A. Latuada avec Patrick O'Neal, Ira Furstenberg et Donald Pleasence. — Propriétaire d'un bijou lui permettant de se rendre invisible, un journaliste est engagé comme agent secret. — Ensemble traité à la blague. De bons moments. Interprétation convenable. (2h)

**13h30**  
**CJPM - CFER** — LES YEUX VERTS (4) (Green Eyes), É.-U. 1977. Drame social de J. Erman avec Paul Winfield, Rita Tushingham et Lemi. — Un vétéran de la guerre du Vietnam retourne à Saïgon pour retrouver le fils qu'il a eu d'une entraîneuse. — Approche humaine fort valable d'un problème social. Mise en scène efficace. Jeu prenant de P. Winfield. Film tourné pour la télévision. (2h)

**21h00**  
**CFRS** — LE TROU NOIR (4) (The Black Hole), É.-U. 1979. Science-fiction de G. Nelson avec Maximilian Schell, Robert Forster et Yvette Mimieux. — L'équipage d'un vaisseau spatial découvre un astronef où vit un savant entouré de robots. — Effets souvent réussis. Décors et trucs inventifs. Mise en scène plutôt conventionnelle. Interprétation acceptable. (2h)

**00h05**  
**CKRS - CBFT** — DETECTIVE PRIVÉ (4) (Harper), É.-U. 1966. Drame policier de J. Smight avec Paul Newman, Arthur Hill et Julie Harris. — Un détective privé est engagé pour retrouver un mari disparu. — Première partie rigoureuse et bien construite. Longueurs par la suite. Bonne peinture de caractères. Interprètes bien dirigés. (2h25)

# Mercredi

(suite)

**CBJET** — INSIDE STORIES BABY PANSKY. Comédie dramatique avec Catherine Zak, Marcia Diamond et Don Kay. — Une nouvelle maman ne désire pas se plier aux désirs de sa mère qui souhaite respecter la tradition juive en faisant circoncire le nouveau-né de la famille.

**CFRS** — DENISE... AUJOURD'HUI Denise (Denise Filiatrault) reçoit un producteur de cinéma dans l'espoir de décrocher un important contrat pour son agence de casting. Imelda (Pierrette Robitaille) et Christian (André Montmorency) se mettront de la partie, au grand désespoir de Denise. Quelles mauvaises blagues ont-ils faites pour que Denise envisage le pire?

**CFCE** — THE SIMPSONS THE SIMPSONS AND DELILAH. Dessins animés qui racontent l'histoire des Simpson, famille américaine aux prises avec la crise d'adolescence de Bart, le dur à cuire au coeur parfois tendre.

**CJPM - CFER** — LE HOCKEY MOLSON À TVA (D) Les Islanders de New York visitent les Canadiens de Montréal. (2h30 appr.) EN DIRECT

**R.-Q. - CIVV** — FEU VERT Anim.: Pierre Béland. Journalistes: Marc Berthiaume et Johanne Hébert. Un magazine consacré à l'environnement. Sujets: Ville en santé: l'expérience de Rouyn-Noranda; la protection du Lac Clair au Lac St-Jean; la personnalité du mois en environnement. En reprise le dimanche suivant à 17h00.

**WCAX** — GOLDEN GIRLS  
**WPTZ** — A CURRENT AFFAIR  
**WVNY** — PERFECT STRANGERS  
**RDS** — AVENTURE (R)  
**TSN** — INSIDE THE PGA TOUR (Pd) Revue hebdomadaire des activités de la Professional Golfers Association.

20h00

**CKRS - CBFT** — JAMAIS DEUX SANS TOI Il ne reste que quelques semaines à Rémi et Francine (Jean Besré et Angèle Coutu) pour décider s'ils se soustraient à la loi instituant le «patri-moine familial». Pendant ce temps, Marie-Ange (Juliette Huot) dilapide les biens lui rappelant son défunt mari. De son côté, Carmelle Lassonde (Louise Marleau) fait fi des recommandations de son entourage et rencontre son assaillant, Marc Blondeau (Gilles Renaud). (1h)

**CBJET - WVNY** — THE WONDER YEARS Comédie dramatique avec Fred Savage, Dan Lauria et Alley Mills. — Un homme dans la trentaine se remémore son adolescence vécue dans les années 60.

**CFRS** — SALLE DES NOUVELLES LA LOI DE LA JUNGLE avec Sara Botsford, Mark Humphrey et Art Hindle. — Le problème du «journalisme de bas étage» se pose avec une acuité particulière lorsque Watson triche dans le traitement d'un dossier et se fait dénoncer par Morgan. (1h)

**CFCE** — UNSOLVED MYSTERIES Anim.: Robert Stack. Dossiers criminels présentés au public afin de régler des cas qui demeureraient autrement sans solution. (1h) ATTENTION: diffusion du septième match de la Série mondiale (si nécessaire).

**R.-Q. - CIVV** — CONSOMMATION Anim.: Marie-Christine Trottier. Chroniqueurs: Josée Blanchette, Nicole Campeau, Nicole Ouimet, Stéphane Pilon et Daniel Pinard. Un magazine axé sur le plaisir de consommer. Su-

jets; le calfeutrage des portes et fenêtres; les vitamines; la cueillette des champignons; les coussins de sécurité gonflable. (1h) En reprise jeudi, 23h00.

**TV5** — JOURNAL TÉLÉVISÉ DE FR3  
**WCAX** — 48 HOURS Magazine d'information avec Dan Rather et une équipe de reportage de CBS. (1h) ATTENTION: diffusion du septième match de la Série mondiale (si nécessaire).

**WCFE** — MARK RUSSELL COMEDY SPECIAL Prestation de l'humoriste et satiriste Mark Russell.

**WPTZ** — UNSOLVED MYSTERIES Anim.: Robert Stack. Dossiers criminels présentés au public afin de régler des cas qui demeureraient autrement sans solution. (1h)

**RDS** — LA SÉRIE MONDIALE (D) Septième match. (3h) EN DIRECT

**SE** — HAUTE FRÉQUENCE (1h40)

**TSN** — STARS OF HOCKEY CHAMPIONSHIP SERIES (Pd) Le cinquième match d'une série de douze présentant les 4 équipes constituées d'anciennes étoiles de la LNH. En provenance du Kitchener Memorial Auditorium, en Ontario. (1h)

20h27

**TV5** — EUROFLASH  
20h30

**CBJET** — THE FANELLI BOYS Comédie avec Ann Guilbert, Joe Pantolino, Chris Meloni, Ned Eisenberg et Andy Hirsch. — Une mère de famille décide de rapatrier ses fils adultes à la maison dans une tentative de rééducation.

**TV5** — PETIT ÉCRAN GRAND ROMAN DÉBUT. LE PÈRE GORIOT avec Charles Vanel, Bruno Garcin, Roger Jacquet, Monique Nevers, Ella Clermont, Nadine Alari. — Goriot, un riche marchand, se retire après avoir offert beaucoup d'argent à ses deux filles qu'il adore. Celles-ci, prises par le tourbillon de la vie mondaine, le négligent et le renient. (2h)

**WCFE** — ELECTION '90 (D) THE FRANKLIN COUNTY DISTRICT ATTORNEY'S RACE. Anim.: Pamela Prim. Débat qui réunit Richard Edwards (démocrate) et Thomas McCann (républicain) candidats qui briguent les suffrages pour le poste de procureur de district du comté de Franklin dans le scrutin du 6 novembre prochain. EN DIRECT  
**WVNY** — GROWING PAINS Comédie avec Alan Thicke, Joanna Kerns et Tracey Gold. — Un psychiatre, marié et père de quatre enfants, a des notions quelque peu théoriques sur l'éducation des enfants.

21h00

**CKRS - CBFT** — SCULLY EN DIRECT Grand débat sur un sujet de controverse dans l'actualité nationale ou internationale, réunissant une vingtaine de personnes: le terrorisme. Anim.: Robert Guy Scully. (1h)

**CBJET** — THE NATURE OF THINGS BLOWPIPES AND BULLDOZERS. Anim.: David Suzuki. Documentaire sur la tribu Penan de la Malaisie, peuple en voie de disparition. Bruno Manser, un jeune Suisse établi illégalement dans leur forêt, tente depuis 1984 de sensibiliser la communauté internationale au sort fait à ce peuple et à leur environnement menacé par l'exploitation forestière. (1h) REPRISE

**CFRS** — CINÉMA QUATRE SAISONS LE TROU NOIR. (2h)

**CFCE** — E N G PAYMENT IN KIND. Série dramatique avec Sarah Botsford, Mark Humphrey et Art Hindle. — L'ex-femme de Mike Fennell est tuée dans un accident de la circulation causé par un conducteur en état d'ébriété; Jake Antonelli, obsédé par ses obligations hypothécaires, s'aliène ses confrères de travail. (1h) Sous ré-

serve.  
**R.-Q. - CIVV** — VISA SANTÉ Anim.: Louise-Josée Mondoux et le docteur Yves Lamontagne. Un magazine sur la santé. Sujets: le diabète juvénile; les liposomes; la peur de vieillir; la vitamine «B». (1h)

**WCAX** — JAKE AND THE FATMAN Série policière avec William Conrad, Joe Penny et Alan Campbell. — Un procureur et un enquêteur combattent les criminels de tout acabit à Hawaï. (1h) Sous réserves.

**WCFE** — THE HEROES Dramatique tiré de l'oeuvre de Ronald McKie avec Paul Rhys et John Hargreaves. — Un officier britannique, dont la femme et l'enfant ont péri lors d'un bombardement japonais de l'île de Sumatra, met au point un plan pour anéantir la flotte aérienne de l'adversaire. (2h)

**WPTZ** — THE FANELLI BOYS Comédie avec Ann Guilbert, Joe Pantolino, Chris Meloni, Ned Eisenberg et Andy Hirsch. — Une mère de famille décide de rapatrier ses fils adultes à la maison dans une tentative de rééducation.

**WVNY** — DOOGIE HOWSER, M.D. Comédie dramatique avec Neil Patrick, James B. Sicking et Belinda Montgomery. — Doogie est un médecin âgé de 16 ans. Malgré sa profession, il demeure tout de même un adolescent qui travaille dans un monde d'adultes.

**FC** — BAT 21 (1h45)  
**TSN** — U.S. PRO BOXING TOUR (Pd) (1h30)

21h30

**WPTZ** — DEAR JOHN Comédie avec Judd Hirsch. — Un homme abandonné par sa femme se retrouve en thérapie de groupe.

**WVNY** — MARRIED PEOPLE Comédie avec Barbara Montgomery, Ray Aranha et Bess Armstrong. — Un couple de Blancs éménagé dans un logement du quartier Harlem à New York.

21h40

**SE** — LA DERNIÈRE TENTATION DU CHRIST (2h45)

22h00

**CKRS - CBFT** — LE TÉLÉJOURNAL  
**CBJET** — THE NATIONAL  
**CFCE** — HUNTER THE INCIDENT. Série policière avec Fred Dryer et Stefanie Kramer. — Un détective et son assistante tentent de résoudre divers crimes qui se produisent autour d'eux. (1h) Sous réserves.

**CJPM - CFER** — L'APRÈS-MATCH (D) Anim.: Pierre Rinfret et Paul Houde. Émission au cours de laquelle les amateurs sont invités à émettre leurs commentaires sur le match qui vient tout juste de se terminer. Invités en studio et tribune téléphonique. EN DIRECT

**R.-Q. - CIVV** — TRANSITIONS Anim.: Ernest Godin. Un magazine qui s'adresse à ceux et celles qui se préoccupent de leur avenir ou qui le vivent déjà. Sujets: l'inconscient avec Georges Romey, spécialiste du rêve éveillé; une retraite sans eau, ni électricité avec Fernand «Bill» Verreault. En reprise le samedi suivant, 16h00.

**WCAX** — W I O U Série dramatique avec John Shea, Helen Shaver et Harris Yulin. — Un jeune cadre d'un réseau de télévision est chargé par ses patrons de secourir un poste affilié d'une grande ville dont les cotes d'écoute sont dangereusement à la baisse. (1h) Sous réserves.

**WPTZ** — HUNTER Série policière avec Fred Dryer et Stefanie Kramer. — Un détective et son assistante tentent de résoudre divers crimes qui se produisent autour d'eux. (1h)

**WVNY** — COP ROCK Série policière musicale avec Virginia Bosson, Ron McLarty et Vondie-Curtis Hall. — Des policiers de Los Angeles sentent qu'i-

neorablement ils perdent la guerre contre le crime. (1h)

**22h22**  
**CBJET** — THE JOURNAL  
**22h25**  
**CKRS - CBFT** — LE POINT  
**22h30**

**R.-Q. - CIVV** — LA PÉRIODE DE QUESTIONS (1h)

**TV5** — LES FRANCOFOLIES DE MONTRÉAL Émission enregistrée lors du festival en 1989. Inv.: Véronique Sanson (dern. de 2). REPRISE

**TSN** — TSN'S SPORTS PAGE (Pd) Anim.: John Wells. Magazine traitant de l'actualité sportive.

**22h45**  
**FC** — THE PACKAGE (2h)

**22h50**  
**CJPM - CFER** — TIRAGES DE «LA QUOTIDIENNE» - «BANCO» - «LOTTO 6/49» - «EXTRA»

**22h55**  
**CKRS - CBFT** — LA MÉTÉO  
**23h00**

**CKRS - CBFT** — LES NOUVELLES DU SPORT

**CBJET** — NEWSWATCH AT 11  
**CFRS** — LE GRAND JOURNAL 23h  
**CFCE** — CTV NATIONAL NEWS  
**CJPM - CFER** — LE TVA, ÉDITION RÉSEAU — MÉTÉO — SPORTS En reprise à CFTM à 1h50.

**TV5** — LES FRANCOFOLIES DE MONTRÉAL (1re de 2). Inv.: Paul Piché.

**WCAX** — THE NEWS  
**WCFE** — MOTHER AND SON MAGGIE GETS THE MILK. Comédie avec Ruth Cracknell et Garry MacDonald. — Arthur, en cherchant à corriger une erreur administrative, fait l'objet de l'attention particulière d'un agent d'aide sociale.

**WPTZ** — NEWS 5 NIGHTSIDE  
**WVNY** — NEWSCENTER 22  
**RDS** — SPORTS 30 (D) EN DIRECT  
**TSN** — SPORTSDESK

**23h05**  
**CKRS - CBFT** — L'HEURE G (1h)  
**23h30**

**CBJET** — NEWHART HOMES & JO JO. REPRISE

**CFRS** — SPORTS PLUS  
**CFCE** — PULSE TONIGHT  
**TV5** — JOURNAL TÉLÉVISÉ DE A2 Reprise de 16h15.

**WCAX** — THE ARSENIO HALL SHOW (1h)

**WCFE** — YES, PRIME MINISTER THE REAL PARTNERSHIP. Comédie avec Paul Eddington et Nigel Hawthorne. — Le gouvernement éprouve des difficultés financières inattendues tandis qu'une hausse de traitements accordée aux députés et aux hauts-fonctionnaires entre en vigueur.

**WPTZ** — THE TONIGHT SHOW (1h)

**WVNY** — ABC NEWS NIGHTLINE

**RDS** — LES COURSES À BLUE BONNETS (Pd)

**TSN** — WATERSPORT WORLD (R)

**23h50**  
**CJPM - CFER** — LE TVA, ÉDITION RÉGIONALE

**23h58**  
**WCFE** — THE ALMOST MIDNIGHT MOVIE THE CAPTAIN'S PARADISE. (1h17)

**00h00**

**CBJET** — KATE & ALLIE BETTER NEVER THAN LATE. REPRISE

**CFRS** — LES RUES DE SAN FRANCISCO DERNIÈRE HEURE avec Michael Douglas et Karl Malden. (1h)

**CFCE** — THE ARSENIO HALL SHOW (1h)

**CJPM - CFER** — MONGRAIN DE SEL (1h) Reprise de 8h00.

**WVNY** — LOVE CONNECTION

**RDS** — FORMULE 2000 EXPORT «A» INC En provenance du Mont Tremblant, au Québec.

**TSN** — WOMEN'S EUROPEAN INDOOR TENNIS TOURNAMENT (R) Match final. (2h)

# Mercredi

(suite)

**00h05**  
CKRS - CBFT — CINÉMA DÉTECTIVE PRIVÉ. (2h25)

**00h15**  
TV5 — PETIT ÉCRAN GRAND ROMAN LE PÈRE GORIOT. (2h) Reprise de 20h30.

**00h25**  
SE — LE RÉVOLUTION FRANÇAISE: LES ANNÉES TERRIBLES (2h45)

**00h30**  
CBJET — CBC LATE NIGHT ONE POTATO, TWO POTATO. (1h45)  
WCAX — MAGNUM, P.I. (1h)  
WPTZ — LATE NIGHT WITH DAVID LETTERMAN (1h)  
WVNY — ÉMISSIONS PUBLICITAIRES (1h30)

RDS — LIGNE OUVERTE CHASSE ET PÊCHE '90 (R) Anim.: Jean Pagé et Jean-Paul Chartrand Sr. (1h)

**00h45**  
FC — THE HITCHHIKER - POWER PLAY

**01h00**  
CFCF — CINÉMA 12 THE MISSIONARY

CJPM - CFER — GILLES LAPOINTE, M.D. Reprise de 9h00.

**01h15**  
FC — THE LAST TEMPTATION OF CHRIST (2h45)

**01h30**  
WPTZ — LATER WITH BOB COSTAS  
RDS — LE JOURNAL DES CANADIENS (R)

**02h00**  
WPTZ — REPUBLIC ALL NIGHT THE BIG BONANZA ET: THE SON OF ZORRO. (2h)

RDS — SPORTS 30 (D) EN DIRECT  
TSM — SPORTSDESK

**02h15**  
TV5 — LES FRANCOFOLIES DE MONTRÉAL VÉRONIQUE SANSON. Reprise de 22h30.

**02h30**  
RDS — FOOTBALL MAG: ÉDITION NFL '90 (R)  
TSM — TSN'S SPORTS PAGE (R)

**02h45**  
TV5 — LES FRANCOFOLIES DE MONTRÉAL PAUL PICHÉ. Reprise e 23h00.

**03h00**  
RDS — LA SÉRIE MONDIALE (R) Septième match. (3h)  
TSM — 1990 WORLD MOTORCYCLE GRAND PRIX CHAMPIONSHIP (R) Le Swedish Grand Prix. (1h)

**03h10**  
SE — HAUTE SÉCURITÉ (1h50)

**03h15**  
TV5 — RADIO FRANCE INTERNATIONALE (1h57)

**04h00**  
WPTZ — THE FACTS OF LIFE  
FC — THE ACCUSED (2h)  
TSM — U.S. PRO BOXING TOUR (R) (1h30)

**04h30**  
WPTZ — WEBSTER

# Jeudi 25 OCTOBRE

**5h00**  
WPTZ — MORNING STRETCH  
SE — HAUTE FRÉQUENCE (2h)

**5h20**  
CFCF — AU CENTUPLE

**5h30**  
WPTZ — DUCK TALES  
TSM — TRANSWORLD SPORT (R) (1h)

**5h50**  
CFCF — ROMPER ROOM AND FRIENDS

CFCF — SALUT BONJOUR (D) (2h) EN DIRECT

WCAX — CBS MORNING NEWS (1h)  
WPTZ — NBC NEWS AT SUNRISE (1h)

WVNY — ABC WORLD NEWS THIS MORNING (1h)

FC — A WOMAN'S FACE (2h)  
RDS — SOIRÉE DE KICKBOXING (R) En provenance de Beverly Hills.

**6h15**  
CJPM — CLUB MULTI-POINTS

**6h30**  
CFCF — CANADA A.M. (2h30)  
CJPM — SALUT BONJOUR SAGUENAY LAC-ST-JEAN (D) (1h30) EN DIRECT

RDS — LES COURSES À BLUE BONNETS (R)  
TSM — BODIES IN MOTION (Pd)

**6h45**  
WCFCF — A.M. WEATHER

**7h00**  
WCAX — CBS THIS MORNING (2h)  
WCFCF — SESAME STREET (1h)  
WPTZ — THE TODAY SHOW (2h)  
WVNY — GOOD MORNING AMERICA (2h)

CF — BIBI ET GENEVIÈVE  
RDS — SPORTS 30 (R)  
SE — MORDICUS — CUBITUS — LES DROIDS (1h20)  
TSM — SPORTSDESK

**7h15**  
CKRS — «CROIS SEULEMENT»

**7h25**  
CBFT — HORAIRE

**7h30**  
CKRS - CBFT — PREMIÈRE ÉDITION  
CF — ALPHABUS  
RDS — LE JOURNAL DES CANADIENS (R)  
TSM — WATERSPORT WORLD (R)

**8h00**  
CKRS - CBFT — SIGNÉ CAT'S EYES  
CJPM - CFER — MONGRAIN DE SEL (D) (1h) EN DIRECT. En reprise à 00h00 à CFCM, CFER, CHAU, CHEM, CHLT, CIMT et CJPM.

WCFCF — CAPTAIN KANGAROO  
CF — DR SNUGGLES  
FC — AN UNREMARKABLE LIFE (1h30)

RDS — FORMULE 2000 EXPORT «A» INC (R) En provenance du Mont Tremblant, au Québec.

TSM — UNLIMITED HYDROPLANE RACING SERIES (R) Le Columbia Cup en provenance de Tri-Cities dans l'état de Washington. (1h)

**8h20**  
SE — BOULEAU DE MON ENFANCE (1h40)

**8h21**  
CBJET — GOOD MORNING / THOUGHT FOR TODAY

**8h30**  
CKRS - CBFT — PASSE-PARTOUT  
WCFCF — MR. ROGER'S NEIGHBORHOOD  
CF — LE VENT DANS LES SAULES  
RDS — VOLLEYBALL DE PLAGE (R) En provenance de Spanish Banks en Colombie-Britannique.

**8h50**  
CBJET — YOGA FOR STRESS

**9h00**  
CKRS - CBFT — LES ANGES DU MATIN (1h)  
CBJET — F.I.T.  
CFCF — GREAT SHAPE  
CJPM - CFER — GILLES LAPOINTE, M.D. En reprise à 1h00 à CFCM, CFER, CHAU, CHEM, CHLT, CIMT et CJPM.

R.-Q. - CIVV — THE DAY THE UNIVERSE CHANGED Un cours offert par l'Université Concordia. (1h)

WCAX — REGIS AND KATHIE LEE (D) (1h) EN DIRECT

WCFCF — SESAME STREET (1h)  
WPTZ — THE PHIL DONAHUE SHOW (1h)

WVNY — HIGHWAY TO HEAVEN (1h)  
CF — BOBOBOBS  
RDS — LE MONDE DES COURSES (R)  
TSM — SECRETS OF SPEED (R) CHASING THE WAVES. Documentaire sur les essais de l'homme à obtenir la plus grande vitesse possible d'un bateau de course.

**9h30**  
CBJET — WOK WITH YAN  
CFCF — THE \$40,000 CHAIN REACTION

CF — LE PETIT CASTOR  
FC — SHIRLEY VALENTINE (2h)  
RDS — LIGNE OUVERTE CHASSE ET PÊCHE '90 (R) (1h)  
TSM — INSIDE THE PGA TOUR (R)

**9h45**  
CJPM - CFER — DES MOTS POUR LE DIRE

**10h00**  
CKRS - CBFT — LA CUISINE DES ANGES  
CBJET — FRED PENNER'S PLACE  
CFCF — DINI PETTY (1h)  
R.-Q. - CIVV — SCIENCES AND CULTURES IN THE WESTERN TRADITION Un cours offert par l'Université Concordia.

WCAX — FAMILY FEUD  
WCFCF — INSTRUCTIONAL PROGRAMS (5h)  
WPTZ — SALLY JESSY RAPHAEL (1h)  
WVNY — LAVERNE & SHIRLEY  
CF — CLAMECY AU ROYAUME DES ROULIS  
SE — LA MAISON DE GRAND-MÈRE (1h30)  
TSM — TSN'S SPORTS PAGE (R)

**10h15**  
CKRS - CBFT — INIMINIMAGIMO IL Y AVAIT UN CHIEN (4e de 5).  
CF — LES TROIS MOUSQUETAIRES

**10h30**  
CKRS - CBFT — BABAR  
CBJET — MR. DRESSUP  
CFCF — COUP DE POUCE TÉLÉ (1h)  
CJPM - CFER — AIMER  
R.-Q. - CIVV — LE MARCHÉ AUX IMAGES En reprise à 14h00.

WCAX — WHEEL OF FORTUNE  
WVNY — THE ODD COUPLE  
CF — LES AVENTURES DE VIRULYSSE  
RDS — SNOOKER (R) Le tournoi British Car Rental, en provenance d'Angleterre. (1h)  
TSM — LOWES 150 MODIFIÉS AUTO RACE (R) En provenance de North Wilkesboro en Caroline du Nord. (1h)

**11h00**  
CKRS — MIDI-MAG  
CBJET — SESAME STREET (1h)  
CFCF — SUZANNE... LIVE (D) EN DIRECT  
CJPM - CFER — SANTA BARBARA  
CBFT — LE P'TIT CHAMPLAIN  
R.-Q. - CIVV — ORGANISATION DU SYSTÈME DES SERVICES DE SANTÉ SERVICES DE RÉADAPTATION. Un cours offert par l'Université de Montréal. (1h)

WCAX — THE PRICE IS RIGHT (1h)  
WPTZ — TO TELL THE TRUTH  
WVNY — HOME (1h)  
CF — EWOKS

**11h20**  
CKRS — MIDI-MAG PLUS

**11h30**  
CFCF — SCUBIDOU  
CFCF — SECRET LIVES  
CJPM - CFER — DYNASTIE LE SECRET (dern. de 2).  
CBFT — TÊTE PREMIÈRE Variétés. Découverte de jeunes talents. Anim.: Loue Tremblay.  
WPTZ — THE MARSHA WARFIELD SHOW  
CF — DANS LES ALPES AVEC ANNETTE Avec l'accord d'Annette, Nicolas remet un présent à Lucien, c'est-à-dire le livre que la jeune fille a gagné.

De son côté Lucien promet à Danny qu'il sera toujours à ses côtés pour l'aider.

FC — NORTH BY NORTHWEST (2h15)  
RDS — SOIRÉE DE KICKBOXING (R)  
SE — M.A.L. (1h40)  
TSM — BODIES IN MOTION (R)

**11h45**  
CKRS — PREMIÈRE ÉDITION RÉGIONALE

**12h00**  
CKRS - CBFT — L'ÉDITION MAGAZINE  
CBJET — MIDDAY (1h)  
CFCF — LES PIERRAFEU  
CFCF — THE FLINTSTONES  
CJPM - CFER — LE TVA, ÉDITION LE MONDE

R.-Q. - CIVV — MATHIEU, MARC, LUC ET LES ÉVANGILES SYNOPTIQUES DANS LA RÉGION DE TYRET SIDON: Un cours offert par l'Université Laval. (1h)

WCAX — THE NEWS  
WPTZ — PREVIEW: THE BEST OF THE NEW  
WVNY — MATCH GAME  
CF — LES CADETS DE LA FORÊT  
RDS — SPORTS 30 (R)  
TSM — SPORTSDESK

**12h10**  
WCAX — ACROSS THE FENCE MAMMOGRAPHY AND YOU.

**12h25**  
CJPM - CFER — ATTENTION «SHOW» (D) (1h05) EN DIRECT

**12h30**  
CKRS - CBFT — LES DÉMONS DU MIDDAY (1h)  
CFCF — LE GRAND JOURNAL  
CFCF — PULSE 12:30  
WCAX — THE YOUNG AND THE RESTLESS (1h)  
WPTZ — GENERATIONS  
WVNY — LOVING  
CF — CINÉASTES DE LA FAUNE  
RDS — FOOTBALL MAG: ÉDITION NFL '90 (R)  
TSM — WWF WRESTLING (R) (1h)

**13h00**  
CBJET - WVNY — ALL MY CHILDREN (1h)  
CFCF — CINÉMA QUATRE SAISONS LES PONTS DE TOKO-RI. (2h)  
CFCF — SHIRLEY Thème: les transsexuel(le)s. (1h)  
R.-Q. - CIVV — QUEBEC SCHOOL TEACHERS' ASSOCIATION (1h)  
WPTZ — DAYS OF OUR LIVES (1h)  
CF — LES CONTES DE LA FORÊT VERTE  
RDS — MOTOCYCLETTES - CHAMPIONNAT CANADIEN 1989 (R) En provenance de Westwood en Colombie-Britannique.

**13h10**  
SE — L'HOMME INVISIBLE (1h30)

**13h30**  
CKRS - CBFT — L'HEURE G (1h) Reprise de 23h05.  
CJPM - CFER — DU CINÉMA S.V.P. LA SOIRÉE DES HOMMES. (2h)  
WCAX — THE BOLD AND THE BEAUTIFUL  
CF — HIBOU CHOU GENOU Bricolage: le sosie de Hibou. Danse: l'aspèce et les notions spatiales. Cuisine: pablum de bananes.  
RDS — LA BOXE À RDS (R) (1h30)  
TSM — STARS OF HOCKEY CHAMPIONSHIP SERIES (R) Cinquième match. (1h)

**13h45**  
FC — A DRY WHITE SEASON (1h45)

**14h00**  
CBJET — LYNETTE JENNINGS HOMEWORKS Anim.: Lynette Jennings. Conseils de décoration intérieure.  
CFCF - WPTZ — ANOTHER WORLD (1h)  
R.-Q. - CIVV — LE MARCHÉ AUX IMAGES Reprise de 10h30.  
WCAX — AS THE WORLD TURNS (1h)  
WVNY — ONE LIFE TO LIVE (1h)  
CF — FLANELLE ET MAJUSCULE

# Jeudi (suite)

Paraffine ne avoir volé la laitue du jardin de Colin. Ayant trouvé des feuilles de laitue dans son chapeau de magicien, Majuscule cherche un moyen de corriger la petite menteuse.

**14h30**

**CKRS - CBFT** — D'UNE SÉRIE À L'AUTRE DE GAULLE OU L'ÉTERNEL DÉFI: ENTRE LES COMMUNISTES ET NOUS (3e de 6). — Dans l'histoire de ses relations avec la Russie d'une part, et le Parti communiste d'autre part, de Gaulle se comportera en stratège, alternant alliance et opposition selon les nécessités du moment. (1h)

**CBJET** — ALICE  
**R.-Q. - CIVV** — LES GRANDS COURANTS DE L'ART II INTRODUCTION À LA PEINTURE MODERNE. Un cours offert par l'Université de Montréal. (1h)

**CF** — LE PAYS DE L'ARC-EN-CIEL  
**TSN** — TSN'S SPORTS PAGE (R)

**14h40**

**SE** — SUPER POLAR: À CORPS ET À CRIS (1h50)

**15h00**

**CBJET** — WELCOME BACK KOTTER  
**CFRS** — ACTION RÉACTION Inv.: Danièle Panneton et Michel Forget. REPRISE

**CFCF** — GENERAL HOSPITAL (1h)  
**WCAX** — GUIDING LIGHT (1h)

**WCPE** — READING RAINBOW  
**WPTZ** — CHIP 'N DALE'S RESCUE RANGERS

**WVNY** — SUPER MARIO BROTHERS  
**CF** — LA GARDERIE DES AMIS

**RDS** — LE MONDE DES COURSES (R)  
**TSN** — INSIDE THE PGA TOUR (R)

**15h12**

**TV5** — EUROFLASH

**15h15**

**TV5** — LES ARTISANS D'UNE ÉPOQUE Inv.: Gratien Gélinas. (1h)

**CF** — SUR LA RUE TABAGA Voulat devenir ambulancier. Virevent se pratique à faire des pensements sur Girouette. Barbouille, qui croit que la fée des dents existe vraiment, demande à Mlle Débarbouillette ce qu'elle en pense.

**15h30**

**CKRS - CBFT** — LES SCHTROUMPFS  
**CBJET** — FACTS OF LIFE

**CFRS** — LA MAISON DESCHÉNES Françoise revient à la Maison. Jean-François est bouleversé et heureux de sa rencontre avec sa mère. Guillaume part avec elle dîner en tête-à-tête. REPRISE

**CJPM - CFER** — CLAIRE LAMARCHE QUAND LA NOURRITURE DEVORE NOTRE VIE. (1h)

**R.-Q. - CIVV** — TÉLÉSERVICE (1h) Reprise de mercredi, 18h30.

**WCPE** — SESAME STREET (1h)  
**WPTZ** — TALE SPIN

**WVNY** — TEENAGE MUTANT NINJA TURTLES

**CF** — MOFLI, LE DERNIER KOALA  
**FC** — SOUTH OF ST. LOUIS (1h30)

**RDS** — LE GOLF DE LA PGA (D) La première ronde du tournoi de golf Nabisco, en provenance du club de golf Champions à Houston au Texas. (2h30) EN DIRECT

**TSN** — PGA NABISCO GOLF CHAMPIONSHIPS (D) La première ronde du tournoi de golf Nabisco, en provenance du club de golf Champions à Houston au Texas. (2h30) EN DIRECT

**15h55**

**CKRS - CBFT** — EN TRANSIT(D) EN DIRECT

**16h00**

**CKRS - CBFT** — KIM ET CLIP LE TRÉSOR.

**CBJET** — WKRP IN CINCINNATI  
**CFRS** — LA FOURCHETTE D'OR

**CFCF - WPTZ** — THE OPRAH WINFREY SHOW (1h)

**WCAX** — THE COSBY SHOW IT COMES AND IT GOES.

**WVNY** — POLICE ACADEMY  
**CF** — FRIPE ET POUILLE Pouille devient amnésique à cause d'une mauvaise chute sur la tête. Son comportement s'en trouve étrangement altéré.

**16h15**

**TV5** — JOURNAL TÉLÉVISÉ DE A2 En reprise à 23h30.

**CF** — ROBINSON CRUSOÉ

**16h25**

**CKRS - CBFT** — EN TRANSIT (D) EN DIRECT

**16h30**

**CKRS - CBFT** — CHARAMOULE Série de sketches basés sur des situations vécues par les enfants à l'école ou à la maison, et mettant en vedette des

jeunes qui donnent la réplique à des comédiens professionnels.

**CBJET** — DANGER BAY PUT A LITTLE BACK. REPRISE

**CFRS** — CAFOUILLIS  
**CJPM - CFER** — DE BONNE HUMEUR (D) (1h) EN DIRECT

**R.-Q. - CIVV** — CLÉMENTINE L'ACCIDENT.

**WCAX** — GROWING PAINS  
**WCPE** — THE SECRET CITY

**WVNY** — G.I. JOE  
**CF** — LES AMIS RATONS

**SE** — HISTOIRES EXTRAORDINAIRES (2h05)

**16h55**

**CKRS - CBFT** — EN TRANSIT (D) EN DIRECT

**17h00**

**CKRS - CBFT** — LES DÉTECTEURS DE MENSONGES

**CBJET** — VIDEO HITS  
**CFRS** — LE VAGABOND Les aventures d'un chien savant.

**CFCF** — NIGHT COURT  
**R.-Q. - CIVV** — CATIMINI CHACUN A DROIT À SA PLACE À L'ÉCOLE.

**TV5** — CARRÉ VERT Sur la piste des templiers.

**WCAX** — WHO'S THE BOSS?  
**WCPE** — TODAY'S SPECIAL

**WPTZ** — PERSONALITIES  
**WVNY** — THE PEOPLE'S COURT

**CF** — LES NAUFRAGÉS DE L'ÎLE PERDUE

**FC** — HIDDEN CITY (1h45)

**17h30**

**CKRS** — VIVRE À TROIS  
**CBJET** — GOLDEN GIRLS CUSTODY BATTLE. REPRISE

**CFRS** — LE GRAND JOURNAL 17h30  
**CFCF** — THE COSBY SHOW IT COMES AND IT GOES.

**CJPM - CFER** — FAIS-MOI UN DESSIN  
**CBFT** — MONTREAL CE SOIR (1h30)

**R.-Q. - CIVV** — LE CLUB DES 100 WATTS ARRÊTE DE TOUJOURS ME DIRE QUOI FAIRE.

**TV5** — REGARDS DE FEMME Inv.: Éveline Charneau, enseignante qui travaille sur les problèmes relatifs à l'apprentissage du français écrit.

**WCAX** — NIGHT COURT  
**WCPE** — SQUARE ONE TV

**WPTZ** — CHEERS  
**WVNY** — HARD COPY

**CF** — A.Z.

**18h00**

**CKRS** — CE SOIR SAGUENAY-LAC-SAINT-JEAN

**CBJET** — NEWSWATCH (1h)  
**CFRS** — LA ROUE CHANCEUSE

**CFCF** — PULSE AT 6:00 (1h)  
**CJPM - CFER** — LE TVA, ÉDITION LE MONDE

**R.-Q. - CIVV** — PASSE-PARTOUT JOUVAIN, PAPA DE LORIOT.

**TV5** — DES CHIFFRES ET DES LETTRES

**WCAX** — THE NEWS (1h)  
**WCPE** — 3-2-1 CONTACT

**WPTZ** — NEWS 5  
**WVNY** — NEWSCENTER 22

**CF** — MONSIEUR ROSSI Monsieur Rossi s'imagine en habit de grand scientifique dont le but est de donner de bons sentiments à ceux qui n'en ont pas. Mais Gaston fait une erreur dans le mélange de la potion magique.

**RDS** — FORMULE 2000 EXPORT «A» INC. (R) En provenance du Mont Tremblant, au Québec.

**TSN** — RACE DAY ON TSN (Pd) Anim.: Vic Rauter et Larry Nuber. Les faits saillants des différentes courses automobiles canadiennes.

**18h30**

**CKRS** — PLUS  
**CFRS** — COUP DE FOU DRE

**CJPM - CFER** — CHARIVARI  
**R.-Q. - CIVV** — TÉLÉSERVICE (D) (1h) EN DIRECT. En reprise le vendredi, 15h30.

**TV5** — QUAND C'EST BON, IL N'Y A PAS MEILLEUR! Magret de canard,

céliéri à la cassonade et salade d'en-  
dives.

**WCPE** — THE NIGHTLY BUSINESS REPORT

**WPTZ** — NBC NIGHTLY NEWS  
**WVNY** — ABC WORLD NEWS TONIGHT

**CF** — BIBI ET GENEVIÈVE Geneviève est agressée par les bruits de la rue. Bibi découvre l'écho et aussi un autre bruit auquel il est particulièrement sensible.

**RDS** — SPORTS 30 (D) EN DIRECT  
**TSN** — SPORTSDESK

**18h35**

**SE** — FEMMES AU BORD DE LA CRISE DE NERFS (1h30)

**18h45**

**TV5** — EUROMAG  
**FC** — FAT MAN AND LITTLE BOY (2h15)

**19h00**

**CKRS - CBFT** — LE TEMPS D'UNE PAIX Rose-Anna (Nicole Leblanc) garde les enfants de sa fille Juliette (Katherine Mousseau). Joseph-Arthur (Pierre Dufresne) lui apprend la vérité sur les activités clandestines de Lionel et Valérien (Daniel Gadouas et Jacques L'Heureux). REPRISE

**CBJET** — ON THE ROAD AGAIN Anim.: Wayne Rostad. Reportages: une femme d'Ottawa a décidé de vivre autre chose que du 9 à 5; un collectionneur de chapeaux de Grand Falls à Terre-Neuve; un couple de la Colombie-Britannique agit à titre de guides touristiques; un camionneur-chanteur de Joliette.

**CFRS** — 24 / 24 Anim.: Claude Poirier. Magazine d'information. Revue de l'actualité judiciaire et criminelle.

**CFCF** — ENTERTAINMENT TONIGHT. Susan Sarandon (Atlantic City), The Rocky Horror Picture Show) parle de son tout nouveau film «White Palace».

**CJPM - CFER** — D'AMOUR ET D'AMITIÉ OEIL POUR OEIL avec Raymond Bouchard, Louise Portal et Geneviève Angers. — Suzanne éprouve certaines difficultés avec le simulateur de vol. Jérémie croit connaître la cause de ses problèmes. Suite à un article choc, la vie de Benoît pourrait passablement changer. (1h)

**TV5** — CARNETS DE ROUTE PROSTITUTIONS. La prostitution en France, au Brésil, en Côte d'Ivoire et en Allemagne. (1h) REPRISE

**WCAX** — CBS EVENING NEWS WITH DAN RATHER

**WCPE** — THE MACNEIL / LEHRER NEWSHOUR (1h)

**WPTZ** — JEOPARDY!  
**WVNY** — ALF

**RDS** — MOTOCYCLETTES - CHAMPIONNAT CANADIEN 1989 (R) En provenance de Shannonville, en Ontario.

**TSN** — WORLD OF HORSE RACING (Pd) Revue hebdomadaire des activités dans le monde des courses de chevaux.

**19h30**

**CKRS - CBFT** — SUPER SANS PLOMB LA BELLE ET LE BÊTE. Un client ne veut absolument pas qu'une femme, en l'occurrence Stéphanie (Nadia Paradis), répare sa voiture. Malheureusement, c'est à ce moment qu'Eric (David La Haye), tente un rapprochement avec elle.

**CBJET** — EMPTY NEST Comédie avec Richard Mulligan, Kristy McNichol et Dinah Manoff. — Un pédiatre de Miami, veuf et réservé, connaît une vie mouvementée grâce à sa secrétaire et ses deux filles.

**CFRS** — HOCKEY (D) De Pittsburgh, les Nordiques de Québec affrontent les Penguins. (3h appr.) EN DIRECT

**CFCF** — CHEERS BAD NEIGHBOR SAM. Comédie avec Ted Danson, Kirstie Alley et John Ratzenberger. —

## cinéma-télé

### JEUDI 25 OCTOBRE

**13h00**

**CFRS** — LES PONTS DE TOKO-RI (4) (The Bridges of Toko-Ri), E.-U. 1954. Drame de guerre de M. Robson avec William Holden, Grace Kelly et Fredric March. — La vie des aviateurs attachés à un porte-avions pendant la guerre de Corée. — Valeur documentaire. Notations humaines intéressantes. Réalisation soignée. Bons interprètes. — A. (2h)

**13h30**

**CJPM - CFER** — LA SOIRÉE DES HOMMES (4) (Thursday's Game), E.-U. 1972. Comédie de moeurs de R. Moore avec Gen Wilder, Ellen Burstyn et Bob Newhart. — Les ennuis familiaux et professionnels d'un producteur de télévision new-yorkais. — Satire sociale vive et savoureuse. Nombreux traits bien dirigés. Mise en scène alerte. Excellents interprètes. Film tourné pour la télévision. (2h)

**00h00**

**CFRS** — RUE BARBARE (5) Fr. 1983. Drame de moeurs de G. Béhat avec Bernard Giraudeau, Bernard-Pierre Donnadiou et Jean-Pierre Sentier. — Un ouvrier paisible s'attire des ennuis lorsqu'il vient en aide à une jeune femme victime de viol et d'enlèvement. — Univers sordide décrit de façon stylisée. Réalisation plus appliquée qu'efficace. Interprétation réussie. (2h05)

**00h05**

**CKRS - CBFT** — LE MARIAGE DU SIÈCLE (5) Fr. 1985. Comédie satirique de P. Galland avec Anémone, Thierry Lhermitte et Jean-Claude Brialy. — Au grand scandale de la cour, une princesse est séduite par un play-boy le jour de l'annonce de son mariage avec un cousin. — Inspiration comique assez courte. Réalisation hésitante. Rythme incertain. Interprétation moyenne. — A. (2h05)

# Jeudi

(suite)

L'ancien propriétaire d'un bar, notoire tombeur de femmes, se retrouve employé au même endroit.

**R.-Q. - CIVV** — QUESTIONS D'ARGENT Anim.: Lise LeBel. Chroniqueurs: Diane Bellemare et Michel Girard. Un magazine d'information économique. En reprise le lundi suivant à 22h00.

**WCAX** — GOLDEN GIRLS  
**WPTZ** — A CURRENT AFFAIR  
**WVNY** — PERFECT STRANGERS  
**RDS** — AUTOUR DU MONDE (Pd) (1h)

**TSN** — THOROUGHbred DIGEST (Pd) Revue hebdomadaire des activités dans le monde des courses de pur-sang.

## 20h00

**CKRS - CBFT** — LES FILLES DE CALEB (2e de 20). Avec Lucie Laurier, Marina Orsini et Roy Dupuis. — Sur les conseils de Dositheé Pronovost (Pierre Curzi), Emilie (Marina Orsini) rend visite au curé de St-Tite (Reynald Bouchard), afin de faire bonne figure auprès des habitants du village. Avant Noël, elle organise une grande fête à l'école. Tout le monde y assiste sauf son père, Caleb (Germain Houde). (1h)

**CBJET** — ADRIENNE CLARKSON PRESENTS STAND-UP SHAKESPEARE. Anim.: Adrienne Clarkson. Ken Welsh, humoriste, manie des vers de Shakespeare dans le numéro qu'il présente. (1h)

**CFCF - WPTZ** — THE COSBY SHOW Comédie avec Bill Cosby et Phylcia Rashad et Malcolm Jamal-Warner. — Un obstétricien de New York et son épouse avocate cherchent par leurs conseils judicieux à donner à leurs enfants et petits-enfants les outils nécessaires pour se donner une existence heureuse.

**CJPM - CFER** — SOUS LE SIGNE DU FAUCON Avec Jane Wyman, Robert Foxworth et Margaret Ladd. — Robin revient à la maison avec Maggie, mais refuse toujours d'abandonner Hope. Angela met en garde Cole contre les agissements de Mélissa avec le père Christopher. Jordan se vide le coeur sur son passé. (1h)

**R.-Q. - CIVV** — LA BOURSE ET LA VIE Avec William Armstrong, John Bowe et Joanna Kanska. — Peter Longman envisage avec un préjugé favorable une association avec l'Ikeda Bank de Tokyo. Mais les Japonais veulent tout contrôler. (1h)

**TV5** — JOURNAL TÉLÉVISÉ DE FR3  
**WCAX** — TOP COPS Reconstitution d'incidents vécus par des policiers américains.

**WCFC** — NATURE SCANDINAVIA: FRESH WATER, SALT SEAS. Les défis posés aux humains et aux animaux de la Scandinavie par le climat assez rigoureux qui y règne. (1h)

**WVNY** — VERMONT CONGRESS DEBATE (1h)

**TSN** — DON CHERRY'S GRAPEVINE (Pd) Anim.: Don Cherry. Émission qui traite des événements de la semaine dans la LNH.

## 20h05

**SE** — UN HIVER DIFFICILE (1h55)

## 20h27

**TV5** — EUROFLASH

## 20h30

**CFCF** — A DIFFERENT WORLD Comédie avec Jasmine Guy, Kadeem Hardison et Dawn Lewis. — La vie d'un groupe d'étudiants fréquentant le Hillman College, université afro-américaine des États-Unis.

**TV5** — LE CONCERT DÉCONCERTANT Anim.: Jacques Martin. Inv.: l'orchestre symphonique de Normandie, Guy Montagré, Le Quatuor, Alain Vanzo, Jacques Loussier, Chantal et Dumont, Patrice Fontanarosa, Steekart Tubapack, Sophie Rombaut. (1h30)

**WCAX** — THE FLASH Science-fiction avec John Wesley Shipp, Amanda Pays et Alex Desert. — Un jeune scientifique, doté de pouvoirs spéciaux lors d'une explosion dans son laboratoire, décide de combattre le crime. (1h)

**WPTZ** — CHEERS Comédie avec Ted Danson.

**RDS** — SPORTS ÉQUESTRES (Pd) En provenance de Gloucestershire en Angleterre, le concours hippique l'Omnium Britannique. (1h)

**TSN** — THE NHL TONIGHT ON TSN (D) Les Blues de St-Louis reçoivent les Maple Leafs de Toronto. (3h) EN DIRECT

## 21h00

**CKRS - CBFT** — LA LOI DE LOS ANGELES LE JUGE AU GRAND COEUR avec Corbin Bernsen, Susan Dey et Richard Dysart. — Becker reçoit une offre d'association de la part d'un collègue spécialiste des cas de divorce. Si-fuentes assiste Van Owen dans une cause de viol. Roxanne suit des cours de chant et invite le personnel de la firme à assister à son récital de graduation. Une ex-amie de Rollins lui demande de l'aider à obtenir la permission de la cour de se faire congeler. (1h)

**CBJET** — CODCO Sketches et parodies avec Andy et Cathy Jones, Greg Malone, Tommy Sexton et Mary Walsh. Trois hommes se confient leurs phantasmes sexuels lors d'une randonnée dans les bois.

**CFCF** — KNOTS LANDING Drame avec William Devane, Kevin Dobson et Michelle Lee. — Une riche famille américaine qui vit en bordure de mer affronte avec courage les mille-et-une vicissitudes dont la vie est faite. (1h)

**CJPM - CFER** — LA SANTÉ DU MONDE CANCER: LE GRAND ESPOIR. Avec Pierre Nadeau. Le cancer: un mot terrible qu'on ose à peine prononcer. Une maladie implacable devant laquelle la médecine est restée longtemps impuissante. Certains spécialistes affirment que le cancer sera vaincu d'ici la fin du siècle. La «Santé du Monde» nous dresse le bilan de l'oncologie dans le monde. (1h) REPRISE

**R.-Q. - CIVV** — POINTS DE VUE L'ÉNIGME AMISH. Un regard sur les Amish, cette communauté de cultivateurs de la Pennsylvanie qui a réussi à préserver un mode de vie original basé sur une interprétation scrupuleuse de la Bible. (1h) En reprise le dimanche suivant à 12h00.

**WCFC** — FRONTLINE THE HUNT FOR HOWARD MARKS. Compte rendu sur les activités illégales de Dennis Howard Marks, trafiquant de marijuana qui a fait commerce pendant plus de 20 ans avant d'être capturé par les agents anti-drogues du gouvernement américain. (1h)

**WPTZ** — CHEERS BAD NEIGHBOR SAM. Comédie avec Ted Danson, Kirstie Alley et John Ratzemberger. — L'ancien propriétaire d'un bar, notoire tombeur de femmes, se retrouve employé au même endroit.

**WVNY** — GABRIEL'S FIRE Drame policier avec James Earl Jones et Laila Robins. — Pendant les années 1960, un policier noir de Chicago abat de plein gré un confrère blanc lors d'une descente chez des militants afro-américains. Acquitté des accusations de meurtre portées contre lui grâce aux manœuvres de son avocate, il se joint à son cabinet à titre d'enquêteur. (1h)

**FC** — LETHAL WEAPON 2 (2h)  
**21h30**

**CBJET** — KIDS IN THE HALL Humour avec Scott Thompson, Kevin McDonald, Mark McKinney, Dave Foley et Bruce McCulloch.

**WCAX** — DOCTOR, DOCTOR Comédie avec Matt Frewer, Julius Carry-III et Beau Gravitte. — Un jeune médecin de Providence se sent parfois dépassé par la panoplie moderne dont est dotée la clinique dans laquelle il travaille.

**WPTZ** — GRAND Comédie avec Pamela Reed, Michael McKean et Bonnie Hunt. — La vie de trois familles d'origines diverses dont les destins se croisent dans une petite ville de la Pennsylvanie.

**RDS** — LA BOXE TOP RANK (Pd) En provenance de Bally's à Las Vegas. Parmi les participants, Roger Mayweather. (1h30)

## 22h00

**CKRS - CBFT** — LE TÉLÉJOURNAL

**CBJET** — THE NATIONAL

**CJPM - CFER** — AD LIB (1h appr.)

**R.-Q. - CIVV** — QUÉBEC INC. Reprise de dimanche, 11h30.

**TV5** — PARE-CHOCS

**WCAX** — KNOTS LANDING Drame avec William Devane, Kevin Dobson et Michelle Lee. — Une riche famille américaine qui vit en bordure de mer affronte avec courage les mille-et-une vicissitudes dont la vie est faite. (1h)

**WCFC** — POWER IN THE PACIFIC JAPAN COMES FIRST (2e de 4). L'histoire contemporaine des pays de l'Extrême-Orient. La contribution américaine au développement économique du Japon dans la période d'après-guerre. Inv.: John Kenneth Galbraith et Chalmers Johnson. (1h)

**WPTZ** — L.A. LAW HAPPY TRAILS avec Harry Hamlin, Corbin Bernsen et Jill Eikenberry. — Faits et gestes dans un cabinet d'avocats fort achalandé de Los Angeles. (1h)

**WVNY** — PRIME TIME LIVE Magazine d'information avec Diane Sawyer et Sam Donaldson. (1h)

**SE** — BOULEAU DE MON ENFANCE (1h40)

## 22h22

**CBJET** — THE JOURNAL

## 22h25

**CKRS - CBFT** — LE POINT

## 22h30

**CFRS** — SPORT EN LIGNE (D) Anim.: Yvon Martineau et Marc Simoneau. Tribune téléphonique. EN DIRECT

**R.-Q. - CIVV** — MÉDECINE APPROVOISÉE Reprise de lundi, 21h30.

**TV5** — CHEFS-D'OEUVRE EN PÉRIL Reportage sur le concours «chefs-d'oeuvre en péril», une compétition qui vise la restauration de quelques bijoux du patrimoine français. (1h)

## 22h55

**CKRS - CBFT** — LA MÉTÉO

## 22h57

**CJPM - CFER** — TIRAGES DE «LA QUOTIDIENNE»

## 23h00

**CKRS - CBFT** — LES NOUVELLES DU SPORT

**CBJET** — NEWSWATCH AT 11

**CFRS** — LE GRAND JOURNAL 23h

**CFCF** — CTV NATIONAL NEWS

**CJPM - CFER** — LE TVA, ÉDITION RÉSEAU — MÉTÉO — SPORTS En reprise à CFTM à 1h50.

**R.-Q. - CIVV** — CONSOMMATION (1h) Reprise de mercredi, 20h00.

**WCAX** — THE NEWS

**WCFC** — TAGGART THE KILLING PHILOSOPHY (2e partie). Série policière avec Mark McManus. — Un devin vient en aide à Taggart et Livingstone afin de contribuer à la solution du crime.

**WPTZ** — NEWS 5 NIGHTSIDE

**WVNY** — NEWSCENTER 22

**FC** — ZAPPED AGAIN (1h45)

**RDS** — SPORTS 30 (D) EN DIRECT

## 23h05

**CKRS - CBFT** — L'HEURE G (1h)

## 23h30

**CBJET** — NEWHART GEORGIE & BESS. REPRISE

**CFRS** — SPORTS PLUS

**CFCF** — PULSE TONIGHT

**TV5** — JOURNAL TÉLÉVISÉ DE A2 Reprise du bulletin de 16h15.

**WCAX** — THE ARSENIO HALL SHOW (1h)

**WPTZ** — THE TONIGHT SHOW (1h)

**WVNY** — ABC NEWS NIGHTLINE

**RDS** — LES COURSES À TROIS RIVIÈRES (Pd) En provenance de l'hippodrome de Trois-Rivières, courses sous harnais.

**TSN** — SPORTSDESK

## 23h40

**SE** — M.A.L. (1h40)

## 23h50

**CJPM - CFER** — LE TVA, ÉDITION RÉGIONALE

## 23h52

**WCFC** — THE ALMOST MIDNIGHT MOVIE BODY AND SOUL. (1h44)

## 00h00

**CBJET** — KATE & ALLIE MOVING ON REPRISE

**CFRS** — CINÉMA QUATRE SAISONS RUE BARBARE. (2h05)

**CFCF** — THE ARSENIO HALL SHOW (1h)

**CJPM - CFER** — MONGRAIN DE SEL (1h) Reprise de 8h00.

**R.-Q. - CIVV** — LES GROUPES PARLEMENTAIRES

**WVNY** — LOVE CONNECTION

**RDS** — AUTOUR DU MONDE (R) (1h)

**TSN** — STARS OF HOCKEY CHAMPIONSHIP SERIES (R) Cinquième match. (1h)

## 00h05

**CKRS - CBFT** — CINÉMA LE MARIAGE DU SIÈCLE. (2h05)

**R.-Q. - CIVV** — LA PÉRIODE DE QUESTIONS (1h)

## 00h15

**TV5** — LE CONCERT DÉCONCERTANT (1h30) Reprise de 20h30.

## 00h30

**CBJET** — CBC LATE NIGHT RICH AND STRANGE. (2h05)

**WCAX** — MAGNUM, P.I. (1h)

**WPTZ** — LATE NIGHT WITH DAVID LETTERMAN (1h)

**WVNY** — ÉMISSIONS PUBLICITAIRES (1h30)

## 00h45

**FC** — HARLEM NIGHTS (2h)

## 01h00

**CFCF** — CINÉMA 12 DUET FOR ONE. (2h15)

**CJPM - CFER** — GILLES LAPOINTE, M.D. Reprise de 9h00.

**RDS** — GRAND PRIX DE LA MOTO (R) En provenance de la Hongrie. (1h)

**TSN** — INSIDE THE PGA TOUR (R)

## 01h20

**SE** — L'HOMME INVISIBLE (1h30)

## 01h30

**WPTZ** — LATER WITH BOB COSTAS

**TSN** — CANADIAN SPORTFISHING (R)

## 01h45

**TV5** — PARE-CHOCS Reprise de 22h00.

## 02h00

**WPTZ** — ÉMISSION PUBLICITAIRE

**RDS** — SPORTS 30 (D) EN DIRECT

**TSN** — SPORTSDESK

## 02h15

**TV5** — CHEFS-D'OEUVRE EN PÉRIL Reprise à 22h30.

## 02h30

**WPTZ** — REPUBLIC ALL NIGHT MEET THE MISSUS ET:

G-MEN VERSUS THE BLACK DRAGON ET:

HEDDA HOPPER IN SUN VALLEY. (2h)

**RDS** — LE GOLF DE LA PGA (R) La première ronde du tournoi de golf Nabisco, en provenance du club de golf Champions à Houston au Texas. (2h30)

# Jeudi

(suite)

**TSN** — RACE DAY ON TSN (R)  
**02h45**  
**FC** — THE RAY BRADBURY TRILOGY (1h15)  
**02h50**  
**SE** — LE BAL DE L'HORREUR II (1h40)  
**03h00**  
**TSN** — THE NHL TONIGHT ON TSN (R) Les Blues de St-Louis reçoivent les Maple Leafs de Toronto. (3h)  
**03h05**  
**TV5** — RADIO FRANCE INTERNATIONALE (12h07)  
**03h15**  
**CFCF** — SECOND FEATURE THE RAZOR'S EDGE. (2h40)  
**04h00**  
**FC** — ZAPPED AGAIN (1h45)  
**04h30**  
**WPTZ** — WEBSTER  
**SE** — LE MONDE DE RAY BRADBURY: MAUVAISE NOUVELLE

# Vendredi

26 OCTOBRE

**5h00**  
**WPTZ** — MORNING STRETCH  
**RDS** — LA BOXE À RDS (R) (1h30)  
**SE** — FEMMES AU BORD DE LA CRISE DE NERFS (2h)  
**5h20**  
**CFER** — AU CENTUPLE  
**5h30**  
**WPTZ** — DUCK TALES  
**5h45**  
**FC** — THEY LIVE (1h45)  
**5h50**  
**CFER** — VIVRE AUJOURD'HUI  
**5h55**  
**CFCF** — VIDEO GOLD  
**6h00**  
**CFCF** — ROMPER ROOM AND FRIENDS  
**CFER** — SALUT BONJOUR (D) (2h) EN DIRECT  
**WCAX** — CBS MORNING NEWS (1h)  
**WPTZ** — NBC NEWS AT SUNRISE (1h)  
**WVNY** — ABC WORLD NEWS THIS MORNING (1h)  
**TSN** — THE SUNKIST K.I.D.S. (R)  
**6h15**  
**CJPM** — CLUB MULTI-POINTS  
**6h30**  
**CFCF** — CANADA A.M. (2h30)  
**CJPM** — SALUT BONJOUR SAGUENAY LAC-ST-JEAN (D) (1h30) EN DIRECT  
**RDS** — LES COURSES À TROIS-RIVIÈRES (R)  
**TSN** — BODIES IN MOTION (Pd)  
**6h45**  
**WCFE** — A.M. WEATHER  
**7h00**  
**WCAX** — CBS THIS MORNING (2h)  
**WCFE** — SESAME STREET (1h)  
**WPTZ** — THE TODAY SHOW (2h)  
**WVNY** — GOOD MORNING AMERICA (2h)  
**CF** — BIBI ET GENEVIÈVE  
**RDS** — SPORTS 30 (R)  
**SE** — MORDICUS — CUBITUS — LES DROIDS (1h20)  
**TSN** — SPORTSDESK  
**7h15**  
**CKRS** — «CROIS SEULEMENT»  
**7h25**  
**CBFT** — HORAIRE  
**7h30**  
**CKRS - CBFT** — PREMIÈRE ÉDITION  
**CF** — SABLOTIN  
**FC** — JAZZ BALL (1h)  
**RDS** — AUTOUR DU MONDE (R) (1h)

**TSN** — RACE DAY ON TSN (R)  
**8h00**  
**CKRS - CBFT** — SIGNÉ CAT'S EYES  
**CJPM - CFER** — MONGRAIN DE SEL (D) (1h) EN DIRECT. En reprise à 00h00 à CFCM, CFER, CHAU, CHEM, CHLT, CIMT et CJPM.  
**WCFE** — CAPTAIN KANGAROO  
**CF** — RAMONA Beezus, la sœur de Ramona, se fait faire une nouvelle coiffure. Mais étant donné qu'elle n'a pas beaucoup d'argent, elle se rend chez un apprenti coiffeur. Les résultats sont désastreux.  
**TSN** — AUTO RACING SPECIAL - THE MAIN EVENT (R) Les faits saillants de la saison de course Cascar 1990.  
**8h20**  
**SE** — BINO FABULE (1h30)  
**8h21**  
**CBJET** — GOOD MORNING / THOUGHT FOR TODAY  
**8h30**  
**CKRS - CBFT** — PASSE-PARTOUT  
**WCFE** — MR. ROGER'S NEIGHBORHOOD  
**CF** — LE PETIT CASTOR  
**FC** — BULLWHIP (1h30)  
**RDS** — FOOTBALL MAG: ÉDITION NFL '90 (R) Anim.: Jean-Paul Chartrand Sr et Serge Amyot.  
**TSN** — 1990 WORLD MOTORCYCLE GRAND PRIX CHAMPIONSHIP (R) Le Swedish Grand Prix. (1h)  
**8h50**  
**CBJET** — YOGA FOR STRESS  
**9h00**  
**CKRS - CBFT** — LES ANGES DU MATIN (1h)  
**CBJET** — F.I.T.  
**CFCF** — GREAT SHAPE  
**CJPM - CFER** — GILLES LAPOINTE, M.D.  
**R.-Q. - CIVV** — PAUSE MUSICALE  
**WCAX** — REGIS AND KATHIE LEE (D) (1h) EN DIRECT  
**WCFE** — SESAME STREET (1h)  
**WPTZ** — THE PHIL DONAHUE SHOW (1h)  
**WVNY** — HIGHWAY TO HEAVEN (1h)  
**CF** — FLANELLE ET MAJUSCULE  
**RDS** — MOTOCYCLISTE CHAMPIONNAT CANADIEN '89 (R) En provenance de Westwood en Colombie-Britannique.  
**9h30**  
**CBJET** — WOK WITH YAN  
**CFCF** — THE \$40,000 CHAIN REACTION  
**R.-Q. - CIVV** — L'INTELLIGENCE ARTIFICIELLE SUPPORT À L'APPRENTISSAGE. Un cours offert par la Télé-Université.  
**CF** — HIBOU CHOU GENOU  
**RDS** — LE GOLF DE LA PGA (R) La première ronde du tournoi de golf Nabisco, en provenance du club de golf Champions à Houston au Texas. (2h30)  
**TSN** — LPGA WORLD GOLF CHAMPIONSHIP (R) En provenance de France. (1h)  
**9h45**  
**CJPM - CFER** — DES MOTS POUR LE DIRE  
**9h50**  
**SE** — LE SEIGNEUR D'HAWAÏ (1h50)  
**10h00**  
**CKRS - CBFT** — LA CUISINE DES ANGES  
**CBJET** — FRED PENNER'S PLACE  
**CFCF** — DINI PETTY (1h)  
**R.-Q. - CIVV** — SOURCES DE LA MUSIQUE OCCIDENTALE L'ART PROFANE: POÉSIE LYRIQUE DES TROUVEURS. Un cours offert par l'Université de Montréal. (1h)  
**WCAX** — FAMILY FEUD  
**WCFE** — INSTRUCTIONAL PROGRAMS (5h)  
**WPTZ** — SALLY JESSY RAPHAEL (1h)  
**WVNY** — LAVERNE & SHIRLEY  
**CF** — POPPLES  
**FC** — PENN & TELLER: THE INVI-

SIBLE THREAD  
**10h15**  
**CKRS - CBFT** — INIMINIMAGIMO IL Y AVAIT UN CHIEN (dern. de 5).  
**CBJET** — UNDER THE UMBRELLA TREE  
**10h30**  
**CKRS - CBFT** — BABAR  
**CBJET** — MR. DRESSUP  
**CFRS** — COUP DE POUCE TÉLÉ (1h)  
**CJPM - CFER** — AIMER  
**WCAX** — WHEEL OF FORTUNE  
**WVNY** — THE ODD COUPLE  
**CF** — LES CONTES DE LA FORÊT VERTE  
**TSN** — CYCLING WORLD CUP (R) La course Paris - Tours.  
**10h45**  
**FC** — GREEN FOR DANGER (1h45)  
**11h00**  
**CKRS** — MIDI-MAG  
**CBJET** — SESAME STREET (1h)  
**CFCF** — SUZANNE... LIVE (D) EN DIRECT  
**CJPM - CFER** — SANTA BARBARA  
**CBFT** — LE P'TIT CHAMPLAIN  
**R.-Q. - CIVV** — LE MONDE À LA CARTE L'AMÉRIQUE LATINE. Un cours offert par l'Université Laval. (1h)  
**WCAX** — THE PRICE IS RIGHT (1h)  
**WPTZ** — TO TELL THE TRUTH  
**WVNY** — HOME (1h)  
**CF** — LES FAMILLES SYLVANIANS  
**TSN** — DON CHERRY'S GRAPEVINE (R)  
**11h20**  
**CKRS** — MIDI-MAG PLUS  
**11h30**  
**CFRS** — SCOUBIDOU  
**CFCF** — SECRET LIVES  
**CJPM - CFER** — DYNASTIE INTRIGUES DOMESTIQUES (1re de 2).  
**CBFT** — BOUFFÉE DE SANTÉ Magazine traitant du loisir et des sports accessibles à tous. Avec Louise Poirier.  
**WPTZ** — THE MARSHA WARFIELD SHOW  
**CF** — SUR LA RUE TABAGA  
**TSN** — BODIES IN MOTION (R)  
**11h40**  
**SE** — HAUTE FRÉQUENCE (1h45)  
**11h45**  
**CKRS** — PREMIÈRE ÉDITION RÉGIONALE  
**CF** — LA GARDERIE DES AMIS  
**12h00**  
**CKRS - CBFT** — L'ÉDITION MAGAZINE  
**CBJET** — MIDDAY (1h)  
**CFRS** — LES PIERRAFEU  
**CFCF** — THE FLINTSTONES  
**CJPM - CFER** — LE TVA, ÉDITION LE MONDE  
**R.-Q. - CIVV** — EFFETS PSYCHOLOGIQUES DES PSYCHOTROPES LES EFFETS PSYCHOTHERAPEUTIQUES. Un cours offert par l'Université de Montréal. (1h)  
**WCAX** — THE NEWS  
**WPTZ** — PREVIEW: THE BEST OF THE NEW  
**WVNY** — MATCH GAME  
**CF** — LES AVENTURES DE TOM SAWYER ET HUCKLEBERRY FINN  
**RDS** — SPORTS 30 (R)  
**TSN** — SPORTSDESK  
**12h10**  
**WCAX** — ACROSS THE FENCE THE BARTLETT FARM IN GREENSBORO, VERMONT.  
**12h25**  
**CJPM - CFER** — ATTENTION C'EST «SHOW» (D) (1h05) EN DIRECT  
**12h30**  
**CKRS - CBFT** — LES DÉMONS DU MIDI (1h)  
**CFRS** — LE GRAND JOURNAL 12h30  
**CFCF** — PULSE 12:30  
**WCAX** — THE YOUNG AND THE RESTLESS (1h)  
**WPTZ** — GENERATIONS  
**WVNY** — LOVING  
**CF** — PAS DE PITIÉ POUR LES CROISSANTS  
**FC** — THE LONG ROAD HOME (1h30)

**RDS** — LA BOXE TOP RANK (R) En provenance de Bally's à Las Vegas. (1h30)  
**TSN** — U.S. PRO BOXING TOUR (R) (1h30)  
**13h00**  
**CBJET - WVNY** — ALL MY CHILDREN (1h)  
**CFRS** — CINÉMA QUATRE SAISONS LA GUERRE DE MURPHY. (2h)  
**CFCF** — SHIRLEY Thème: les hommes et les femmes sont-ils (elles) sur la même longueur d'ondes? (1h)  
**R.-Q. - CIVV** — QUEBEC SCHOOL TE-LECASTS (1h)  
**WPTZ** — DAYS OF OUR LIVES (1h)  
**CF** — LES AVENTURES DE VIRU-LYSSE  
**13h25**  
**SE** — LE SCORPION ROUGE (1h45)  
**13h30**  
**CKRS - CBFT** — L'HEURE G (1h) Reprise de jeudi, 23h05.  
**CJPM - CFER** — HARRY ET COMPAGNIE UN ANNIVERSAIRE D'ENFER. Série policière avec Jerry Orbach et Barbara Babcock. — Une avocate et un détective de caractères fort différents, n'hésitent cependant pas à unir leurs forces pour faire respecter la loi. (1h)  
**WCAX** — THE BOLD AND THE BEAUTIFUL  
**CF** — LE PETIT CASTOR  
**14h00**  
**CBJET** — CANADIAN REFLECTIONS THE LONG DISTANCE.  
**CFCF - WPTZ** — ANOTHER WORLD (1h)  
**R.-Q. - CIVV** — INVESTISSEMENT IMMOBILIER Un cours offert par l'Université de Montréal. (1h)  
**WCAX** — AS THE WORLD TURNS (1h)  
**WVNY** — ONE LIFE TO LIVE (1h)  
**CF** — BOZO ET CIE  
**FC** — FAREWELL TO THE KING (2h)  
**RDS** — SPORTS ÉQUESTRES (R) En provenance de Gloucestershire en Angleterre, le concours hippique l'Omnium Britannique. (1h)  
**TSN** — BENSON AND HEDGES MASTERS SNOOKER CHAMPIONSHIP (R) Les semi-finales. (1h)  
**14h15**  
**CF** — CLAMECY AU ROYAUME DES ROULIS  
**14h30**  
**CKRS - CBFT** — D'UNE SÉRIE À L'AUTRE DE GAULLE OU L'ÉTERNEL DÉFI: UNE EUROPE TRICOLEURE (4e de 6). — L'idée d'une Europe apatride et les thèses supranationales déplaisent à de Gaulle. Il veut une Europe nouvelle, un ensemble dont le leader serait la France. Il se méfie de l'Angleterre trop attachée à l'Amérique. Il n'a pas obtenu ce qu'il désire mais il a réussi à consolider le Marché Commun et à sceller l'entente franco-allemande. (1h)  
**CBJET** — ALICE  
**CJPM** — MIAMI Série policière mettant en vedette Don Johnson et Philip Michael Thomas. — Deux détectives de Miami enquêtent dans le milieu du crime. (1h)  
**CFER** — MÉDITATION TRANSCENDANTALE  
**CF** — BALANEL  
**15h00**  
**CBJET** — WELCOME BACK KOTTER  
**CFRS** — ACTION RÉACTION Inv.: Sylvain Giguère et Louis-Georges Girard. REPRISE  
**CFCF** — GENERAL HOSPITAL (1h)  
**CFER** — CHACUN CHEZ SOI  
**R.-Q. - CIVV** — CARREFOUR ÉNAP  
**WCAX** — GUIDING LIGHT (1h)  
**WCFE** — READING RAINBOW  
**WPTZ** — CHIP 'N DALE'S RESCUE RANGERS  
**WVNY** — SUPER MARIO BROTHERS  
**CF** — BABAR  
**RDS** — LES COURSES À TROIS-RIVIÈRES (R) Les courses sous har-

# LES «MOTS CROISÉS» DE LA SEMAINE

no 336

## HORIZONTALEMENT

- 1—Très petites parties. — Fournies.  
 2—Avertir. — Compartiment creux. — Qui a les qualités du feu.  
 3—Uni. — Troubles. — Somme à payer pour l'usage de l'argent d'autrui (pl.).  
 4—S'éloigne rapidement. — Champignon comestible. — Petit loir gris.  
 5—Composé dérivé de l'urée. — Assaisonnement (pl.). — Sorte. — Entourée d'eau.  
 6—Molybdène. — Vases à flancs arrondis. — Arrose St-Omer. — Approuver.  
 7—Poirés à deux valves. — Animal buté. — Laves bulleuses.  
 8—Dose de radiation. — Droit payé pour emprunter une autoroute. — Cordages servant à orienter une voile. — Protège le doigt.  
 9—État d'une extrême pauvreté. — Fils d'Agamemnon. — Sélection.  
 10—Irlande. — Pronom personnel. — Manière de saisir. — Naïve et un peu sotté.  
 11—Défalquer. — Partie d'un vêtement long. — Décorations.  
 12—Devenu rose (inv.). — Dressée à la meule. — Canton suisse. — Filet pour prendre les oiseaux.  
 13—Sans éclat. — Cónifères. — Enlaga. — Pronom personnel.  
 14—Qui a des sentiments nobles. — Récipient en terre réfractaire. — Chef. — Possessif.  
 15—Mélangés. — Périmé. — Rivière, en espagnol.  
 16—Bugle. — Vedette. — Test projectif. —

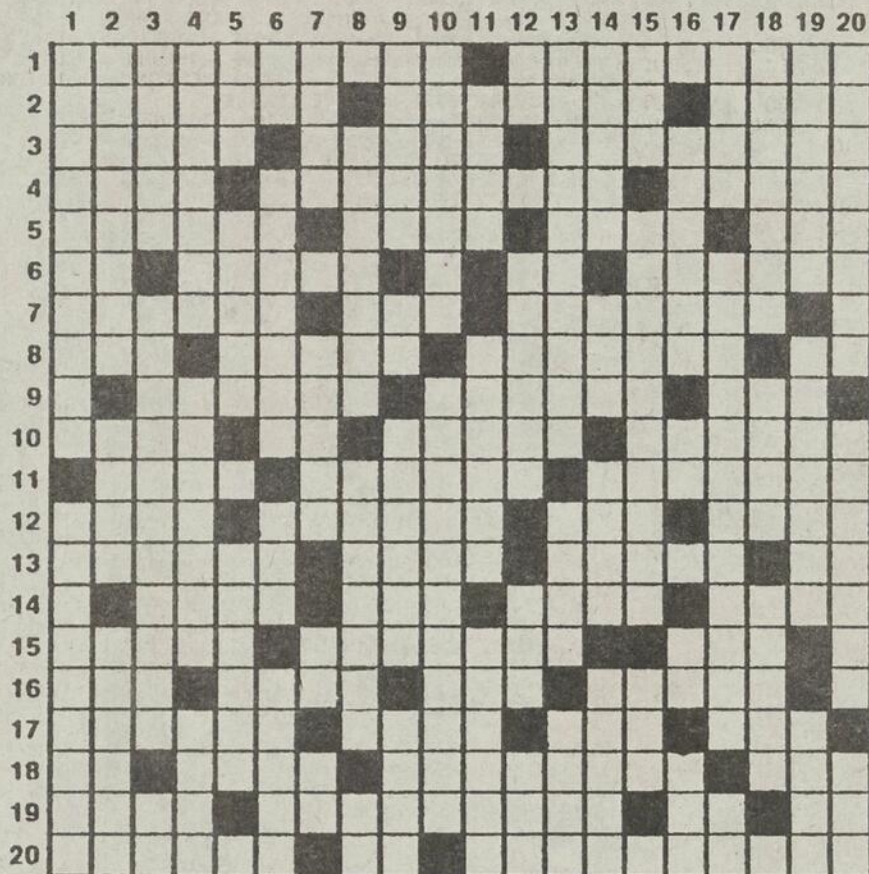

- Mariage.  
 17—Enceinte circulaire où se donne des spectacles. — Prince musulman. — Personne ignorante. — Unité de luminance.  
 18—Astate. — Affluent de l'Oubangui. — Inflammation de l'aorte (pl.). — Légumineuse.  
 19—Nettoie. — Brillante. — Possède. — Fut vache.  
 20—Étendue. — Champion. — Action de nommer de nouveau.

## VERTICALEMENT

- 1—Boutique du parfumeur. — Hostile.  
 2—Substance protéique de réserve. — Fleur. — Éludât.  
 3—Fait communiquer. — Couvrir de vêtements chauds. — Ordre.  
 4—Isotope radioactif de l'hydrogène. — Manque d'activité.

- S'emploie dans les phrases interrogatives.  
 5—À la fin de la messe. — Recouvre le matelas (pl.). — Rend de l'humidité intérieure.  
 6—Démonstratif. — Idées. — Étendue d'eau. — Comme.  
 7—Aurochs. — Ligne saillante. — Possessif. — Attrape.  
 8—Action de masser. — Séparation brutale. — Possessif.  
 9—Source de connaissance. — Négation. — Plate-forme dans un escalier. — Marque l'opposition.  
 10—Eminence. — Direction donnée à une action.  
 11—Mère d'Horus. — Instruments chirurgicaux. — Raconter.  
 12—Sur un dé. — Exercices pratiqués en vue d'un perfectionne-

- ment spirituel. — Explosif. — Abat.  
 13—Maladie microbienne des perroquets. — Élimée. — Facilite.  
 14—Cheval de petite taille. — Terme de tennis. — Disposé. — Désigne anonymement.  
 15—Possèdent. — Associé. — Issue.  
 16—Poème lyrique. — Infinitif. — Pouffé. — Aride.  
 17—Amené vers soi. — Réfection. — Note.  
 18—Conseillères secrètes. — S'esclaffer. — Partie centrale de la région côtière de l'Asie Mineure.  
 19—Pratique l'entôlage. — Rareté. — Groupe de trois.  
 20—Monnaie romaine. — Espèce. — Possessif.

Solution en page 10

Télé-Horaire-PROGRES-DIMANCHE—23<sup>e</sup>

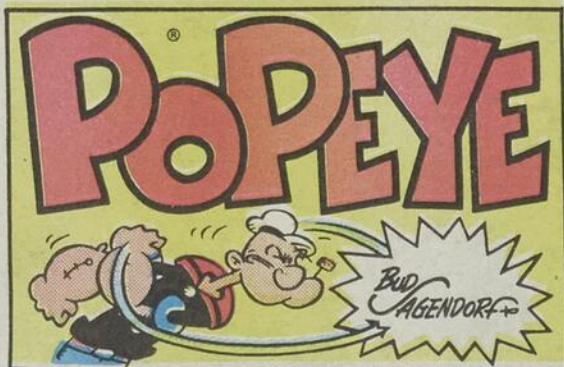

# beetle bailey®



mort  
walker

Enfin une nouvelle  
qui remontera le moral  
du vieux grognon

Monsieur! Vous avez enfin  
reçu des nouvelles  
du Pentagone!

Wow!

Vite! Vite! Qu'est-ce  
qu'ils vous  
disent?!!

Ils coupent  
notre budget  
de plus d'un million  
de dollars!

C'est terrible!  
Qu'allons-nous  
faire?

Nous devons  
reporter à  
plus tard la  
réalisation d'un  
de nos projets!

Ou bien ce sera  
la nouvelle salle  
de réunion pour  
les officiers

Ou la nouvelle piscine  
pour les soldats

Où iront  
les hommes  
nager?

Dans la  
rivière!

MORT  
WALKER

© 1990 by King Features Syndicate, Inc. World rights reserved.

# Vendredi

(suite)

6 nés à l'hippodrome de Trois-Rivières.  
**TSN** — ATP TOUR TENNIS MAGAZINE (Pd) Magazine sur le monde du tennis.

**15h10**  
**SE** — LA NOCE (1h30)  
**15h12**  
**TV5** — EUROFLASH

**15h15**  
**UCTV5** — DÉBATS Anim.: Benoit Johnson. Un panel constitué de différents intervenants est confronté à un animateur et un public avides de vérité. (1h)

**15h30**  
**CKRS - CBFT** — LES SCHTROUMPFS  
**CBJET** — FACTS OF LIFE  
**CFRS** — LA MAISON DESCHÈNES  
 Une réconciliation entre Guillaume et Françoise paraît imminente. Guillaume confie la Maison à Jean-François pendant quelques jours. REPRISE

**CJPM - CFER** — ES GENS HEUREUX  
 Avec Jean-Marc Chaput et Manon Lépine. Un lieu de rencontre, d'information, d'animation pour les gens de 50 ans et plus. (1h)

**R.-Q. - CIVV** — TÉLÉSERVICE (1h)  
 Reprise de jeudi, 18h30.

**WCFE** — SESAME STREET (1h)  
**WPTZ** — TALE SPIN  
 (p7c18cf22 **WVNY** — TEENAGE MUTANT NINJA TURTLES

**CF** — AU ROYAUME DE LUMIA  
**RDS** — LE GOLF DE LA PGA (D) Le deuxième ronde du tournoi de golf Nabisco, en provenance du club de golf Champions à Houston au Texas. (2h30) EN DIRECT

**TSN** — PGA NABISCO GOLF CHAMPIONSHIP (D) Le deuxième ronde du tournoi de golf Nabisco, en provenance du club de golf Champions à Houston au Texas. (2h30) EN DIRECT

**15h55**  
**CKRS - CBFT** — EN TRANSIT (D) EN DIRECT

**16h00**  
**CKRS - CBFT** — KIM ET CLIP L'ANIMAL SECRET DE SIMONE.

**CBJET** — WKRP IN CINCINNATI  
**CFRS** — LA FOURCHETTE D'OR  
**CFCF - WPTZ** — THE OPRAH WINFREY SHOW (1h)  
**WCAX** — THE COSBY SHOW DAY OF THE LOCUSTS.  
**WVNY** — POLICE ACADEMY  
**CF** — LES OZLETS  
**FC** — THE RAY BRADBURY TRILOGY (1h15)

**16h15**  
**TV5** — JOURNAL TÉLÉVISÉ DE A2 Reprise à 23h30.

**16h25**  
**CKRS - CBFT** — EN TRANSIT (D) EN DIRECT

**16h30**  
**CKRS - CBFT** — LES DEBROUILLARDS GRANDIR. Reportages palpitants, expériences amusantes et sujets divertissants. Avec Grégory Charles et Marie-Soleil Tougas.

**CBJET** — VIDEO HITS (1h)  
**CFRS** — CAFOUILLIS  
**CJPM - CFER** — DE BONNE HUMEUR (D) (1h) EN DIRECT

**R.-Q. - CIVV** — CLÉMENTINE LA VENGEANCE DE MALMOTH.  
**WCAX** — GROWING PAINS  
**WCFC** — THE SECRET CITY  
**WVNY** — G.I. JOE

**CF** — DARE DARE MOTUS

**16h40**  
**SE** — JUSTICE PRIVÉE (1h40)

**16h55**  
**CKRS - CBFT** — EN TRANSIT (D) EN DIRECT

**17h00**  
**CKRS - CBFT** — LES DÉTECTEURS DE MENSONGES  
**CFRS** — SACRÉE GÉNÉRATION Avec Michael J. Fox, Meredith Baxter Birney et Michael Gross. — Des incidents cocasses surviennent dans une famille où les parents, hippies des années 60 devenus père et mère, se retrouvent

Nash. — Témoin d'un viol commis par le frère de son mari, une jeune femme n'ose pas faire une dénonciation publique. — Problème traité avec sérieux et vraisemblance. Mise en scène adéquate. Interprétation juste. Film tourné pour la télévision. (2h)

**00h30**  
**CBJET** — THE YOUNG ONES (5) G.-B. 1961. Comédie musicale de S.J. Furie avec Cliff Richard, Robert Morley et Carole Gray. — Des adolescents montent un spectacle pour sauver leur salle de loisirs dont le terrain est convoité par un millionnaire. — Début laborieux. Développements peu inventifs. Bons numéros de danse. Interprétation valable. (2h20)

**01h00**  
**CJPM - CFER** — LA VOIX DU SANG (5) (Promises To Keep) E.-U. 1985. Drame psychologique de N. Black avec Robert Mitchum, Christopher Mitchum et Claire Bloom. — Apprenant qu'il va mourir, un rancher tente de renouer avec sa femme et son fils qu'il a abandonnés trente ans auparavant. — Traitement conventionnel. Réalisation peu inspirée. Interprétation acceptable. Film tourné pour la télévision. (2h)

avec une progéniture apparemment plus adulte qu'eux!

**CFCF** — NIGHT COURT  
**R.-Q. - CIVV** — ROBIN ET STELLA LE COMBAT DE MATHÉMATIQUES.

**TV5** — CONTINENTS FRANCO-PHONES Le Niger.

**WCAX** — WHO'S THE BOSS?  
**WCFC** — TODAY'S SPECIAL  
**WPTZ** — PERSONALITIES

**WVNY** — THE PEOPLE'S COURT  
**CF** — SKIPPY Sonny sauve un bébé d'une noyade. Malheureusement, les parents et les policiers croient que l'animal l'aurait enlevé. C'est pourquoi Sonny protège et cache Skippy.

**17h15**  
**FC** — DEAD POETS SOCIETY (2h15)

**17h30**  
**CKRS** — TÊTE PREMIÈRE Variétés. Découverte de jeunes talents.

**CBJET** — GOLDEN GIRLS A LITTLE ROMANCE. REPRISE

**CFRS** — LE GRAND JOURNAL 17h30  
**CFCF** — THE COSBY SHOW-DAY OF THE LOCUSTS.

**CJPM - CFER** — FAIS-MOI UN DESSIN  
**CBFT** — MONTRÉAL CE SOIR (1h30)

**R.-Q. - CIVV** — LE CLUB DES 100 WATTS

**TV5** — REGARDS DE FEMME Inv.: Sylvie Grange, conservatrice de musée.

**WCAX** — NIGHT COURT  
**WCFC** — SQUARE ONE TV  
**WPTZ** — CHEERS

**WVNY** — HARD COPY  
**CF** — LES AVENTURIERS DE L'ESPACE

**18h00**  
**CKRS** — CE SOIR SAGUENAY-LAC-SAINT-JEAN

**CBJET** — NEWSWATCH (1h)  
**CFRS** — LA ROUE CHANCEUSE  
**CFCF** — PULSE À 6:00 (1h)

**CJPM - CFER** — LE TVA, ÉDITION LE MONDE

**R.-Q. - CIVV** — PASSE-PARTOUT LA RUMEUR.

**TV5** — DES CHIFFRES ET DES LETTRES

**WCAX** — THE NEWS (1h)  
**WCFC** — 3-2-1 CONTACT  
**WPTZ** — NEWS 5

**WVNY** — NEWSCENTER 22  
**CF** — AU PAYS DE L'ARC-EN-CIEL

**RDS** — FOOTBALL MAG: ÉDITION NFL '90 (R)

**TSN** — WIN PLACE SHOW (Pd) Revue hebdomadaire des activités dans le monde des courses sous harnais.

**18h20**  
**SE** — PASSEPORT POUR UNE NUIT BLANCHE (1h40)

**18h30**  
**CKRS** — PLUS  
**CFRS** — COUP DE FOUORE

**CJPM - CFER** — CHARIVARI  
**R.-Q. - CIVV** — TÉLÉSERVICE (D) (1h) EN DIRECT. En reprise le lundi suivant à 15h30.

**TV5** — QUAND C'EST BON, IL N'Y A PAS MEILLEUR! Aiglefin aux lentilles.

**WCFC** — THE NIGHTLY BUSINESS REPORT

**WPTZ** — NBC NIGHTLY NEWS  
**WVNY** — ABC WORLD NEWS

**CF** — BIBI ET GENEVIÈVE Geneviève est préoccupée par son frère et cherche à le rejoindre. Bibi sent que quelque chose cherche à entrer en contact avec lui.

**RDS** — SPORTS 30 (D) EN DIRECT  
**TSN** — SPORTSDESK

**18h45**  
**TV5** — EUROMAG

**19h00**  
**CKRS - CBFT** — IMAGES DE MARC Émission de variétés animée par Marc Drouin. Avec Chantal Beaupré, Sylvie Daviau, Pauline Lapointe, Sylvie-Sarah, Marc Labrèche, Guillaume Lemay-Thivierge, Guy Jodoin, Stéphane et Sébastien Bastarache. Inv.: Martine

St-Clair et le groupe Mange l'ours mange. (1h)

**CBJET** — FRONT PAGE CHALLENGE Anim.: Fred Davis. Avec la participation de Betty Kennedy, Pierre Berton, Allan Fotheringham et Jack Webster.

**CFRS** — 100 LIMITE Anim.: Pierre Brassard et Richard Z. Sirois. L'actualité sous forme humoristique. (1h)

horaire 01 ven 10 10 1 c

**CFCF** — ENTERTAINMENT TONIGHT Peter Falk (Columbo) parle de son nouveau film «Tune in Tomorrow» dans lequel il incarne un scénariste de radio-romans qui trouve ses sources d'inspiration dans les événements qui se produisent dans la vie des gens qui travaillent avec lui.

**CJPM - CFER** — DRÔLE DE VIDÉO Avec Gilles Payer. Des scènes cocasses croquées sur le vif par des amateurs du caméscope. Chronique: la minute du réalisateur.

**TV5** — UNE HEURE POUR L'EUROPE DÉBUT. Anim.: Serge Flamé. Les conséquences de la crise dans le Golfe. (1h)

**WCAX** — CBS EVENING NEWS WITH DAN RATHER

**WCFC** — THE MACNEIL / LEHRER NEWSHOUR (1h)

**WPTZ** — JEOPARDY!  
**WVNY** — ALF

**CF** — CUORE Monsieur Perboni raconte aux enfants l'histoire héroïque d'un jeune garçon de Lombardie qui a risqué sa vie pour l'Italie. Il leur apprend aussi que le fils du directeur est mort à la guerre.

**RDS** — UN CONTRE UN '90 (Pd) Deux invités traitent d'une question brûlante de l'actualité sportive.

**TSN** — HOCKEY WEEK (Pd) Revue hebdomadaire des faits saillants de la semaine dans la LNH.

**19h30**  
**CBJET** — GOLDEN GIRLS Comédie avec Bea Arthur, Rue McClanahan, Betty White et Estelle Getty. — Quatre femmes indépendantes qui frisent la soixantaine vivent diverses mésaventures à Miami.

**CFCF** — PERFECT STRANGERS Comédie avec Bronson Pinchot, Mark Linn-Baker et Melanie Wilson. — Un homme de Chicago voit sa vie virée sans dessus dessous par l'arrivée de son cousin, immigrant du Sud de l'Europe.

**CJPM - CFER** — 9-1-1 Avec Michel Marsolais et Lorraine Leblanc. Chaque semaine, les événements de la scène policière et judiciaire.

**R.-Q. - CIVV** — PREMIÈRE LIGNE PEUT-ON EMPÊCHER UN PARENT DE KIDNAPPER SON ENFANT? Anim.: Dominique Payette. Un magazine d'information.

**WCAX** — GOLDEN GIRLS  
**WPTZ** — A CURRENT AFFAIR  
**WVNY** — PERFECT STRANGERS  
**CF** — LA RECHERCHE DE SONNY HAMILTON

**FC** — SUPER CHOICE

**RDS** — LA BOXE À RDS (Pd) (1h30)  
**TSN** — TSN'S PINS GAME BOWLING SERIES (Pd) Compétition de quilles chez les hommes, en provenance de Newmarket en Ontario. (1h)

**20h00**  
**CKRS - CBFT** — SÉRIES PLUS MEURTRE PAR DÉCRET (dern. de 2). Avec Terry Kinney, JoBeth Williams et Keith Carradine. — Martin Anderson est assassiné sur le bord d'une autoroute, dans des circonstances bizarres. Petit à petit, le police fait le lien entre ce meurtre et la mort de

## Cine-tele

## VENDREDI 26 OCTOBRE

**13h00**  
**CFRS** — LA GUERRE DE MURPHY (4) (Murphy's War), G.-B. 1970. Drame de guerre de P. Yates avec Peter O'Toole, Philippe Noiret et Sian Phillips. — Rescapé d'un torpillage, un matelot anglais entreprend une lutte inégale contre un sous-marin allemand. — Film riche en péripéties mouvementées. Climat exotique agréable. Humour habilement mêlé au drame. Interprètes de talent. — A. (2h)

**00h00**  
**CFRS** — HAUTE TENSION (6) It. 1985. Drame policier de E.G. Castellari avec Erik Estrada, Michael Pritchard et Thomas Moore. — A San Francisco, un inspecteur lutte contre un savant fou qui a inventé une arme au laser capable de détruire d'immenses édifices. — Intrigue insignifiante. Scènes d'action répétitives. Amalgame de clichés. Mise en scène fonctionnelle. Interprétation moyenne. (1h50)

**00h05**  
**CKRS - CBFT** — LES TÉMOINS SILENCIEUX (4) (Silent Witness), E.-U. 1985. Drame psychologique de M. Miller avec Valerie Bertinelli, John Savage et Chris

Nash. — Témoin d'un viol commis par le frère de son mari, une jeune femme n'ose pas faire une dénonciation publique. — Problème traité avec sérieux et vraisemblance. Mise en scène adéquate. Interprétation juste. Film tourné pour la télévision. (2h)

**00h30**  
**CBJET** — THE YOUNG ONES (5) G.-B. 1961. Comédie musicale de S.J. Furie avec Cliff Richard, Robert Morley et Carole Gray. — Des adolescents montent un spectacle pour sauver leur salle de loisirs dont le terrain est convoité par un millionnaire. — Début laborieux. Développements peu inventifs. Bons numéros de danse. Interprétation valable. (2h20)

**01h00**  
**CJPM - CFER** — LA VOIX DU SANG (5) (Promises To Keep) E.-U. 1985. Drame psychologique de N. Black avec Robert Mitchum, Christopher Mitchum et Claire Bloom. — Apprenant qu'il va mourir, un rancher tente de renouer avec sa femme et son fils qu'il a abandonnés trente ans auparavant. — Traitement conventionnel. Réalisation peu inspirée. Interprétation acceptable. Film tourné pour la télévision. (2h)

# Vendredi

(suite)

Sandy Bird. (2h)

**CBJET** — STREET LEGAL SHADOW BOXING avec Sonja Smits, C. David Johnson et Eric Peterson. — Leon doit dénoncer un vieil ami au Barreau; Olivia représente un réalisateur d'Hollywood aux prises avec un syndicat de techniciens et de comédiens; Alana accepte un poste de juge à Ottawa. (1h)

**CFRS** — URGENCES Avec William Shatner. De véritables policiers, pompiers, ambulanciers et équipes de secours risquent leur vie tous les jours en réponse à des appels sur la ligne 911. (1h)

**CFCF - WVNY** — FULL HOUSE Comédie avec Bob Saget, John Stamos et Lori Loughlin. — Un veuf de San Francisco s'adjoint son meilleur ami et son beau-frère pour assurer l'éducation de ses trois filles.

**CJPM - CFER** — C'EST VOTRE HISTOIRE Avec Andrée Boucher. Émission de variétés où les téléspectateurs racontent leurs «petites histoires» par l'entremise de retrouvailles.

**R.-Q. - CIVV** — DROIT DE PAROLE (D) Anim.: Michel Viens. Un débat sur les grandes préoccupations de l'heure. (1h) EN DIRECT. En reprise le samedi suivant à 13h00.

**TV5** — JOURNAL TÉLÉVISÉ DE FR3 **WCAX** — EVENING SHADE Comédie avec Burt Reynolds. — Un ancien joueur de football professionnel décide de retourner vivre dans la ville de l'Arkansas où il a vu le jour et emménage avec son épouse dans la maison de son beau-père.

**WCFE** — WASHINGTON WEEK IN REVIEW Anim.: Paul Duke. Table ronde sur l'actualité politique de la semaine dans la capitale américaine.

**WPZ** — QUANTUM LEAP THE BOOLEMAN. Drame fantastique avec Scott Bakula et Dean Cain. — Un Américain vit des expériences à diverses époques qui lui permettent de venir en aide aux gens qu'il côtoie. (1h)

**FC** — SUPER CHOICE FEATURE (2h)  
**SE** — PLEINE LUNE PARADOR (1h50)

20h27

**TV5** — EUROFLASH

20h30

**CFCF - WVNY** — FAMILY MATTERS Comédie avec Jo Marie Payton-France, Reginald Vel Johnson et Rosetta Lenoire. — Un policier de Chicago et son épouse règnent sur une maison peuplée de membres de leurs familles.

**CJPM - CFER** — ALFRED HITCHCOCK PRÉSENTE... CADAVRES AU PLACARD.

**TV5** — TÉLÉOBJECTIF UN BRUISSEMENT DE FEUILLES. La révolution aux Philippines vue de l'intérieur, avec d'un côté les guérilleros, de l'autre les escadrons de la mort, et entre les deux, des idéalistes de gauche. (2h) REPRISE

**WCAX** — BAGDAD CAFE Comédie avec Whoopi Goldberg et Jean Stapleton. — Une femme abandonnée dans le désert du Nevada par son mari échoue dans un café et se lie d'amitié avec la propriétaire.

**WCFE** — WALL STREET WEEK Anim.: Louis Rukeyser. Table ronde sur l'actualité économique de la semaine sur Wall Street.

**TSN** — NASCAR GRAND NATIONAL AUTO RACING SERIES (Pd) Le A.C.

Delco 200 en provenance du North Carolina Motor Speedway à Rockingham en Caroline du Nord. (1h30)

21h00

**CBJET** — CAROL AND COMPANY Sketch avec Carol Burnett et ses invités. Diffusion de deux émissions. (1h)

**CFRS** — MATCH SHOW Anim.: Alex D'Aragon et Tom Lapointe. Magazine sportif. Entrevues, musique, imitations, comédie... un magazine où le sport et l'humour font bon ménage. (1h)

**CFCF - WPZ** — NIGHT COURT Avec Harry Anderson, Markie Post et John Larroquette. — Un juge qui siège de nuit à Manhattan voit défiler devant lui une partie de la faune qui habite New York.

**CJPM - CFER** — LA VIE EN COULEUR Avec Guy Richer. Des participants réalisent la fantaisie de leur vie.

**R.-Q. - CIVV** — TANDEM LE COMITÉ avec Guy Provost, Louise Richer et Yvan Canuel. — Hélène et Réjean décident de former un comité d'entreprise. Ils rencontrent tous les employés par petits groupes pour prendre le pouls des différents secteurs et sont confrontés à des résistances inattendues.

**WCAX** — OVER MY DEAD BODY DÉBUT. Série policière avec Edward Woodward et Jessica Lundy. — Un auteur de romans policiers et une rédactrice d'un quotidien de San Francisco se liguent afin de résoudre des crimes qui se produisent autour d'eux. (2h par exception).

**WCFE** — THE FRIDAY NIGHT MOVIE CAROUSEL. (2h10)

**WVNY** — PERFECT STRANGERS Comédie avec Bronson Pinchot, Mark Linn-Baker et Melanie Wilson. — Un homme de Chicago voit sa vie virée sans dessus dessous par l'arrivée de son cousin, immigrant du Sud de l'Europe.

**RDS** — NASCAR COUPE WINSTON '90 (Pd) Le A.C. Delco 200 en provenance du North Carolina Motor Speedway à Rockingham en Caroline du Nord. (2h)

21h30

**CFCF** — 1990 SUN LIFE SKATE CANADA INTERNATIONAL (D) Compétition de patinage artistique en provenance de Lethbridge en Alberta. Compétition finale (couple). (1h30) EN DIRECT

**R.-Q. - CIVV** — DEGRASSI SE SÉPARER N'EST PAS FACILE. Suite à la séparation de ses parents, Michelle est forcé de choisir entre les deux et le choix est très difficile. En reprise le dimanche suivant à 19h00.

**WPZ** — WINGS Comédie mettant en vedette Timothy Daly et Steven Weber. — Les aventures de deux frères, parfois ennemis, propriétaires d'un petit avion qui fait la navette entre l'île de Nantucket et le continent.

**WVNY** — GOING PLACES Comédie avec Heather Locklear, Holland Taylor et Jerry Levine. — Une équipe de production de la télé californienne décide, pour des raisons pratiques, d'emménager ensemble dans une immense maison en bordure du Pacifique.

21h50

**SE** — RENCONTRE FATALE (1h55)

21h52

**CJPM - CFER** — TIRAGES DE «LA MINUS» - «INTER PLUS» - «PROVINCIALE»

22h00

**CKRS - CBFT** — LE TÉLÉJOURNAL **CBJET** — THE NATIONAL

**CFRS** — SORTIR Anim.: Julie Snyder. Soyez les premiers informés! Une équipe bien rodée est à l'affût de tout ce qui se passe au niveau artistique et

culturel. (1h)

**CJPM - CFER** — AD LIB

**R.-Q. - CIVV** — PARLER POUR PARLER QUAND LES FEMMES PARLENT DES HOMMES. Anim.: Janette Bertrand. C'est au tour des femmes de donner l'heure juste aux hommes: que leur reprochent-elles et qu'attendent-elles d'eux? (1h) En reprise le samedi suivant à 20h00.

**WPZ** — MIDNIGHT CALLER Série dramatique avec Gary Cole, Wendy Kilbourne et Arthur Taxier. — Un ancien policier anime une tribune téléphonique radiophonique dont il se sert pour résoudre des crimes. (1h)

**WVNY** — 20 / 20 Émission d'information avec Hugh Downs et Barbara Walters. (1h)

**FC** — PENN & TELLER: THE INVISIBLE THREAD (1h)

**TSN** — MOLSON SUPER MOTORCROSS (Pd) (1re de 2). Les faits saillants de Super Motocross Molson en provenance du Stade Olympique de Montréal. (1h)

22h22

**CBJET** — THE JOURNAL

22h25

**CKRS - CBFT** — LE POINT

22h30

**TV5** — HÔTEL DEBUT. Anim.: Pierre-Pascal Rossi. La vie d'Isabelle Eberhardt, auteure et grande voyageuse; à travers le regard d'Edmonde Charles-Roux.

22h54

**CJPM - CFER** — TIRAGES DE «LA QUOTIDIENNE» - «BANCO»

22h55

**CKRS - CBFT** — LA MÉTÉO

23h00

**CKRS - CBFT** — LES NOUVELLES DU SPORT

**CBJET** — NEWSWATCH

**CFRS** — LE GRAND JOURNAL 23h

**CFCF** — CTV NATIONAL NEWS



télé-sag  
télé-sag  
INC.

CANAL 13

VOTRE CABLO DISTRIBUTEUR

LUNDI, 22 OCTOBRE

- 08h00 Béton butimieux
- 08h30 Plaisir de peindre
- 09h00 Aujourd'hui en France
- 09h30 Mieux vivre à deux
- 10h00 Déplaçons-nous
- Technique de déplacement à domicile chez la personne en perte d'autonomie
- 11h00 4e âge la forme j'y tiens
- 11h30 Bien gérer la santé et sécurité
- 12h00 Les communiqués
- 13h00 CORAHM
- 14h00 Exploration pêche
- 14h30 Le pauvre. source de vie
- 15h30 Esotérisme expérimental
- 16h30 Les communiqués
- 18h00 On en parle encore
- 18h30 Bien voyager
- 19h00 Signé Pâtisserie Allard
- 19h30 Chicoutimi en première page
- 20h00 En vue
- 20h30 SNEAA. La naissance d'une institution
- 21h00 A la table de Louis Champagne
- 21h30 L'esthétique c'est quoi?

La programmation de 18h00 est en reprise à compter de 23h00

JEUDI, 25 OCTOBRE

- 08h00 Le pauvre. source de vie
- 09h00 Aujourd'hui en France
- 09h30 Exploration pêche
- 10h00 Esotérisme expérimental
- 11h00 4e âge la forme j'y tiens
- 11h30 L'esthétique c'est quoi?
- 12h00 Les communiqués
- 13h00 La grande sortie
- 14h00 En vue
- 14h30 Mieux vivre à deux
- 15h00 Bien gérer la santé et sécurité du travail
- 15h30 Bien voyager
- 16h30 Chicoutimi en première page
- 18h00 A VOTRE PORTEE. volet information
- 18h30 A VOTRE PORTEE. volet culturel
- 19h00 A la table de Louis Champagne
- 19h30 On en parle encore
- 20h00 Signé Pâtisserie Allard
- 20h30 Laternière vous informe
- 21h00 Centre Socio-Culturel
- 21h30 CORAHM
- 22h00 SNEAA. La naissance d'une institution

La programmation de 18h00 est en reprise à compter de 23h00

MARDI, 23 OCTOBRE

- 08h00 Mieux vivre à deux
- 08h30 Chicoutimi en première page
- 09h00 Bien voyager
- 09h30 Le pauvre. source de vie
- 10h30 En vue
- 11h00 4e âge la forme j'y tiens
- 11h30 A la table de Louis Champagne
- 12h00 Les communiqués
- 13h00 SNEAA. La naissance d'une institution
- 14h00 CORAHM
- 14h30 L'esthétique c'est quoi?
- 15h00 On en parle encore
- 15h30 Signé Pâtisserie Allard
- 16h00 Les oeuvres du Dr Marcel Charles Roy
- 16h15 La sobriété pour mieux goûter la vie
- 16h30 Les communiqués
- 18h00 Bien gérer la santé et sécurité du travail
- 18h30 Plaisir de peindre
- 19h00 Centre Socio-Culturel
- 19h30 Laternière vous informe
- 20h00 Conseil municipal de Jonquière

La programmation de 18h00 est en reprise à compter de 23h00

VENDREDI, 26 OCTOBRE

- 08h00 Conseil municipal de Jonquière
- 11h00 A votre portée. volet information
- 11h30 A votre portée. volet culturel
- 12h00 Les communiqués
- 13h00 Plaisir de peindre
- 14h00 Centre Socio-Culturel
- 14h30 Un trou dans les nuages
- 15h00 Laternière vous informe
- 15h30 SNEAA. La naissance d'une institution
- 16h00 On en parle encore
- 16h30 Les communiqués
- 18h00 A VOTRE PORTEE. volet information
- 18h30 A VOTRE PORTEE. volet culturel
- 19h00 En vue
- 19h30 Bien voyager
- 20h00 Chicoutimi en première page
- 20h30 Esotérisme expérimental
- 21h30 Défilé-concert
- 22h00 Course de canots 90

La programmation de 18h00 est en reprise à compter de 24h00

SAMEDI, 27 OCTOBRE

- 11h00 A VOTRE PORTEE. volet information
- 11h30 A VOTRE PORTEE. volet culturel
- 12h00 En vue
- 12h30 Bien voyager
- 13h00 Chicoutimi en première page
- 13h30 Esotérisme expérimental
- 14h30 Défilé-concert
- 15h00 Course de canots 90

DIMANCHE, 28 OCTOBRE

- 09h00 A VOTRE PORTEE. volet information
- 09h30 A VOTRE PORTEE. volet culturel
- 10h00 En vue
- 10h30 Bien voyager
- 11h00 Chicoutimi en première page
- 11h30 Esotérisme expérimental
- 12h30 Défilé-concert
- 13h00 Course de canots 90
- 16h00 A VOTRE PORTEE. volet information
- 16h30 A VOTRE PORTEE. volet culturel
- 17h00 En vue
- 17h30 Bien voyager
- 18h00 Chicoutimi en première page
- 18h30 Esotérisme expérimental
- 19h30 Défilé-concert
- 20h00 Course de canots 90

La programmation de 18h30 est en reprise à compter de 24h00

IL EST À NOTER QUE LE CANAL COMMUNAUTAIRE SE RESERVE LE DROIT DE CHANGER SA PROGRAMMATION SANS PREAVIS.

# Vendredi

(suite)

**CJPM - CFER** — LE TVA, ÉDITION RESEAU — MÉTÉO — SPORTS En reprise à CFTM à 1h50.  
**R.-Q. - CIVV** — NORD-SUD Reprise de lundi, 21h00.  
**TV5** — MUSIQUE DANSE VIDÉO EX-TASES. Une chorégraphie conçue spécifiquement pour être filmée. Musique: Philippe Boesmans. Danseurs: Patricia Kuypers et Keith Ormand.  
**WCAX** — THE NEWS  
**WPTZ** — NEWS 5 NIGHTSIDE  
**WVNY** — NEWSCENTER 22  
**FC** — PENN & TELLER GET KILLED (1h30)  
**RDS** — SPORTS 30 (D) EN DIRECT  
**TSN** — SPORTSDESK  
**23h05**  
**CKRS - CBFT** — L'HEURE G (1h)  
**23h10**  
**WCFE** — CINÉMA 57 LA RONDE. (1h33)  
**23h30**  
**CBJET** — GOOD ROCKIN' TONITE Avec Stu Jeffries. (1h)  
**CFRS** — SPORTS PLUS  
**CFCF** — PULSE TONIGHT  
**R.-Q. - CIVV** — LUMIÈRES Reprise de mardi, 19h30.  
**TV5** — JOURNAL TÉLÉVISÉ DE A2 Reprise de 16h15.  
**WCAX** — THE ARSENIO HALL SHOW (1h)  
**WPTZ** — THE TONIGHT SHOW (1h)  
**WVNY** — ABC NEWS NIGHTLINE  
**RDS** — LES COURSES À BLUE BONNETS (Pd)  
**TSN** — WWF WRESTLING (R) (1h)  
**SE** — HAUTE FREQUENCE (1h45)  
**23h50**  
**CJPM - CFER** — LE TVA - ÉDITION RÉGIONAL  
**00h00**  
**CFRS** — CINÉ FRISSONS HAUTE TENSION. (1h50)  
**CFCF** — THE ARSENIO HALL SHOW (1h)  
**CJPM - CFER** — MONGRAIN DE SEL (1h) Reprise de 8h00.  
**WVNY** — LOVE CONNECTION  
**RDS** — LA BOXE TOP RANK (R) En provenance de Bally's à Las Vegas. (1h30)  
**00h05**  
**CKRS - CBFT** — CINÉMA LES TÉMOINS SILENCIEUX. (2h)  
**00h15**  
**TV5** — TÉLÉOBJECTIF UN BRUISSEMENT DE FEUILLES. (2h) Reprise de 20h30.  
**00h30**  
**CBJET** — CBC LATE NIGHT THE YOUNG ONES. (2h20)  
**WCAX** — MAGNUM, P.I. (1h)  
**WPTZ** — LATE NIGHT WITH DAVID LETTERMAN (1h)  
**WVNY** — ÉMISSIONS PUBLICITAIRES (1h30)  
**FC** — WAR PARTY (1h45)  
**TSN** — SPEEDWEEK (Pd) Faits saillants des courses automobiles de la semaine.  
**01h00**  
**CFCF** — CINÉMA 12 BIRDY. (2h30)  
**CJPM - CFER** — CINÉ-LUNE LA VOIX DU SANG. (2h)  
**TSN** — USHRA MUD AND MONSTER TRUCK RACING SERIES (R) (1h)  
**01h30**  
**WPTZ** — FRIDAY NIGHT VIDEOS (1h)  
**RDS** — FOOTBALL MAG: ÉDITION NFL '90 (R)  
**SE** — OUTRAGES AUX MOEURS (1h30)  
**02h00**  
**RDS** — SPORTS 30 (D) EN DIRECT  
**TSN** — SPORTSDESK

**02h15**  
**TV5** — HÔTEL DÉBUT. Reprise de 22h30.  
**FC** — POWWOW HIGHWAY (1h45)  
**02h30**  
**WPTZ** — REPUBLIC ALL NIGHT THAT BRENNAN GIRL. (2h)  
**RDS** — LE GOLF DE LA PGA (R) Le deuxième ronde du tournoi de golf Nabisco, en provenance du club de golf Champions à Houston au Texas. (2h30)  
**TSN** — HOCKEY WEEK (R)  
**02h45**  
**TV5** — MUSIQUE DANSE VIDÉO EX-TASES. Reprise de 23h00.  
**03h00**  
**SE** — LE SCORPION ROUGE (2h)  
**TSN** — PGA NABISCO GOLF CHAMPIONSHIP (R) Le deuxième ronde du tournoi de golf Nabisco, en provenance du club de golf Champions à Houston au Texas. (2h30)  
**03h15**  
**TV5** — RADIO FRANCE INTERNATIONALE (1h45)  
**03h30**  
**CFCF** — SECOND FEATURE LABOR OF LOVE. (2h10)  
**04h00**  
**FC** — PENN & TELLER: THE INVISIBLE THREAD (1h)  
**04h30**  
**WPTZ** — KATE AND ALLIE Comédie avec Susan Saint James et Jane Curtin. — Deux femmes divorcées et mères de famille décident de vivre ensemble dans un logement de Manhattan.

# Samedi

## 27 OCTOBRE

**5h00**  
**WPTZ** — FAMILY TIES Comédie avec Michael J. Fox, Meredith Baxter Birney et Michael Gross. — Un jeune homme d'une famille au passé bohème est un fervent adhérent du capitalisme pur et dur.  
**FC** — THE TRIP (1h30)  
**RDS** — GYMNASTIQUE - LA COUPE CENTENARY (R) En provenance de Falkirk en Écosse. (1h)  
**SE** — PLEINE LUNE SUR PARADOR (1h45)  
**5h30**  
**WPTZ** — WEBSTER  
**TSN** — NASCAR GRAND NATIONAL AUTO RACING SERIES (R) Le A.C. Delco 200 en provenance de Rockingham en Caroline du Nord. (1h30)  
**5h40**  
**CFCF** — VIDEO GOLD  
**6h00**  
**CFCF** — HERCULES  
**CJPM - CFER** — SAMEDI DE CONGE Dessins animés. (5h30)  
**WPTZ** — FUNTASTIC WORLD OF HANNA BARBERA Dessins animés. (2h)  
**RDS** — FOOTBALL MAG: ÉDITION NFL '90 (R)  
**6h30**  
**CFCF** — TALE SPIN  
**WVNY** — GHOSTBUSTERS (1h)  
**FC** — RENFREW OF THE ROYAL MOUNTED (1h)  
**RDS** — LES COURSES À BLUE BONNETS (R)  
**6h45**  
**SE** — LE CIRQUE FANTASTIQUE (1h45)  
**7h00**  
**CFCF** — THE ROCKETS THE NEW ME.  
**WCAX** — TINY TOONS (1h)  
**WCFE** — SESAME STREET (1h)  
**CF** — BOBOBOBS  
**RDS** — SPORTS 30 (R)  
**TSN** — SPORTSDESK

**7h25**  
**CBFT** — HORAIRE  
**7h30**  
**CKRS - CBFT** — SAMEDI JEUNES Elizabeth Gagnon présente, entre 7h30 et 11h00, chacune des émissions de la matinée.  
**CFCF** — WONDER WHY  
**WVNY** — DRAGON WARRIORS  
**CF** — BOF  
**FC** — BLACK EAGLE (1h45)  
**RDS** — AVENTURE (R)  
**TSN** — TNT TRUCK AND TRACTOR PULL (R)  
**7h35**  
**CKRS - CBFT** — GABBY ET LES PETITS MALINS Dessins animés.  
**7h45**  
**CBJET** — THOUGHT FOR TODAY  
**7h50**  
**CBJET** — YOGA FOR STRESS  
**8h00**  
**CKRS - CBFT** — LA SAGESSE DES GNOMES Dessins animés.  
**CBJET** — UNDER THE UMBRELLA TREE  
**CFCF** — THE NEW ADVENTURES OF WINNIE THE POOH  
**WCAX** — JIM HENSON'S MUPPET BABIES (1h)  
**WCFE** — DISCOVERING PSYCHOLOGY THE MIND AWAKE AND ASLEEP / THE MIND HIDDEN AND DIVIDED. (1h)  
**WPTZ** — THE GUYS NEXT DOOR Comédie musicale avec Bobbie Leslie, Damon Reinagle, Eddie Garcia, Patrick Dancy et Chris Wolfe.  
**WVNY** — HEATHCLIFF (1h)  
**CF** — SALUT DISNEY! (1h)  
**RDS** — LE MONDE DES COURSES (R)  
**TSN** — SPEEDWEEK (R)  
**8h30**  
**CKRS - CBFT** — TOUFTOUFS ET POLLUARDS Dessins animés.  
**CBJET** — SESAME STREET (1h)  
**CFCF** — WHIZ KIDS  
**WPTZ** — WIDGET  
**RDS** — FORMULE 2000 EXPORT «A» INC. (R) En provenance du Mont-Tremblant, au Québec.  
**SE** — LE JEUNE EINSTEIN (1h35)  
**TSN** — THOROUGHbred DIGEST (R)  
**9h00**  
**CKRS - CBFT** — LE LIVRE DE LA JUNGLE Dessins animés.  
**CFCF** — OWL TV  
**R.-Q. - CIVV** — PAUSE MUSICALE (1h)  
**WCAX** — GARFIELD AND FRIENDS (1h)  
**WCFE** — THE BUSINESS OF MANAGEMENT STAFFING / HUMAN RESOURCE MANAGEMENT. (1h) REPRISE  
**WPTZ** — GREATEST ADVENTURES  
**WVNY** — HE-MAN (1h)  
**CF** — LES AMIS RATONS  
**RDS** — UN CONTRE UN '90 (R)  
**TSN** — WORLD OF HORSE RACING (R)  
**9h15**  
**FC** — STICKY FINGERS (1h45)  
**9h30**  
**CKRS - CBFT** — LA BANDE À PICSOU Dessins animés.  
**CBJET** — SHARON, LOIS AND BRAM'S ELEPHANT SHOW UNICEF.  
**CFCF - WPTZ** — CAPTAIN PLANET  
**CF** — ALPHABUS  
**RDS** — LE GOLF DE LA PGA (R) La deuxième ronde du tournoi de golf Nabisco, en provenance du club de golf Champions à Houston au Texas. (2h30)  
**TSN** — SOCCER SATURDAY WITH GRAHAM LEGGAT (D) Présentation d'un match de première ligue de Grande-Bretagne. Équipes à confirmer. (3h) EN DIRECT  
**10h00**  
**CKRS - CBFT** — RAHAN Dessins animés.  
**CBJET** — STREET CENTS Anim.: Benita Ha, Jonathan Torrens et Jamie Bradley.

**CFCF - WCAX** — TEENAGE MUTANT NINJA TURTLES (1h)  
**R.-Q. - CIVV** — COOPÉRATIVES DE TRAVAILLEURS ET ORGANISATIONS Un cours offert par la Télé-Université. (1h)  
**WCFE** — INSIDE BUSINESS TODAY FINDING MONEY TO BUY OR START A BUSINESS.  
**WPTZ** — TOM & JERRY Dessins animés. (1h)  
**WVNY** — GHOSTBUSTERS  
**CF** — FRIPE ET POUILLE  
**10h05**  
**SE** — L'HOMME INVISIBLE (1h30)  
**10h15**  
**CF** — LES ANIMAUX MAGIQUES  
**10h30**  
**CKRS - CBFT** — SOURIS NOIRE Avec Vanessa Guedj. LE CRIME DE CORNIN BOUCHON. Patricia et Foufouille soupçonnent un habitant de la ferme voisine d'enlever des enfants. Avec l'aide de Souris Noire, réussiront-ils à pénétrer chez Cornin Bouchon? LA NUIT DU VOLEUR. Souris Noire voit un bandit armé d'un couteau s'emparer de la clé d'un coffret. Elle part à sa poursuite.  
**CBJET** — WONDERSTRUCK Anim.: Bob McDonald.  
**WCFE** — THE COMPUTER CHRONICLES  
**WVNY** — DRAGON WARRIORS  
**CF** — DR SNUGGLES  
**11h00**  
**CKRS** — BOUFFÉE DE SANTÉ Magazine traitant des loisirs et des sports accessibles à tous. Avec Louise Poirier et Michel Picard.  
**CBJET** — STAR TREK CATSPA. Science-fiction avec William Shatner. (1h)  
**CFCF** — THE CAMPBELLS VENDETTA. Chronique dramatique avec Malcolm Stoddard, John Wildman et Amber-Lea Weston. — Le capitaine Sims tente de prouver qu'il n'est pas responsable de la mort d'un homme, décédé 15 ans auparavant.  
**CBFT** — LES HÉROS DU SAMEDI HOCKEY. Enregistré à l'Auditorium de Verdun. Avec Camille Dubé. (1h)  
**R.-Q. - CIVV** — VOIX DU SUD - LITTÉRATURE NÉGR-OFRICAINE LA BELLE PAROLE QUI PLAÎT À L'OREILLE: DE LA POÉSIE ORALE À LA POÉSIE ÉCRITE. Un cours offert par l'Université Laval. (1h)  
**WCAX** — BILL AND TED'S EXCELLENT ADVENTURES  
**WCFE** — ADAM SMITH'S MONEY WORLD  
**WPTZ** — THE JETSONS Dessins animés. (1h)  
**WVNY** — THE BUGS BUNNY & TWEETY SHOW (1h)  
**CF** — LES ENFANTS DE LA RUE DEGRASSI  
**FC** — WORKING GIRL (2h)  
**11h30**  
**CKRS** — GÉNIES EN HERBE Anim.: Martin Gélinas. Juge: Marielle Vermette. Série régionale.  
**CFRS** — POLICE ACADEMY: LA SÉRIE Dessins animés.  
**CFCF** — BOB IZUMI'S REAL FISHING SHOW.  
**CJPM** — LE QUIZ MULTI-POINTS ENFANTS  
**CFER** — LES JOYEUX NAUFRAGÉS Comédie mettant en vedette Bob Denver, Alan Hale et Jim Backus. — Les aventures d'un groupe de touristes dont l'embarcation échoue sur une île déserte des tropiques. REPRISE  
**WCAX** — PEE WEE'S PLAYHOUSE  
**WCFE** — THE FRUGAL GOURMET LITHUANIAN IMMIGRANTS. Anim.: Jeff Smith.  
**CF** — MÉMOIRE VIVE  
**11h35**  
**SE** — LE GRAND BLEU (2h50).

# Samedi

(suite)

12h00

**CKRS - CBFT** — LA SEMAINE PARLEMENTAIRE À OTTAWA L'animateur Jean-Yves Michaud résume les activités de la Chambre des communes à Ottawa.

**CBJET** — CBC SPORTS WEEKEND Reportages: faits saillants de la compétition automobile Champion Spark Plug 300, catégorie Indy, en provenance du Laguna Seca Raceway à Monterey en Californie; le Nation's Cup, compétition équestre du Washington Horse Show à Washington, D.C. (1h30)

**CFRS** — LES PETITS PIERRAFEU Dessins animés.

**CFCF** — MAPLE LEAF WRESTLING (1h)

**CJPM - CFER** — CINÉ-MAXIMUM VAMPIRE, VOUS AVEZ DIT VAMPIRE? (2h)

**R.-Q. - CIVV** — PREMIÈRE LIGNE PEUT-ON EMPÊCHER UN PARENT DE KIDNAPPER SON ENFANT? Anim.: Dominique Payette. Un magazine d'information. REPRISE

**WCAX** — DINK, THE LITTLE DINOSAUR

**WCFE** — THE TRAVELIN' GOURMET SCOTTISH HIGHLANDS.

**WPTZ** — BULLWINKLE Dessins animés. (1h)

**WVNY** — GHOSTBUSTERS

**CF** — LES ENTRECHATS

RDS — SPORTS 30 (R)

12h30

**CKRS - CBFT** — LA SEMAINE À L'ASSEMBLÉE NATIONALE L'animateur Noël Gauthier résume les activités à la Colline parlementaire à Québec.

**CFRS** — LE PETIT JOURNAL Avec Johanne de Bellefeuille.

**R.-Q. - CIVV** — PROFESSION PROF L'INTEGRATION DES COMMUNAUTÉS CULTURELLES. Une série qui s'adresse aux enseignants et enseignantes. REPRISE

**WCAX** — CBS STORYBREAK

**WCFE** — PIERRE FRANÉY'S CUISINE RAPIDE SALMON.

**WVNY** — ÉMISSIONS PUBLICITAIRES (3h)

**CF** — ZIG ZAG

**RDS** — SPORTS ÉQUESTRES (R) En provenance de Gloucestershire en Angleterre, l'Omnium Britannique, concours hippique. (1h)

**TSN** — CIAU FOOTBALL (D) Les Axemen d'Acadia reçoivent les Huskies de St. Mary's. (3h) EN DIRECT

13h00

**CKRS - CBFT** — CINE-FAMILLE L'AFFAIRE TOURNESOL. (2h)

**CFRS** — LES SUPER ÉTOILES DE LA LUTTE Les meilleurs combats de la W.W.F. Anim.: Guy Hauray. Comm.: Édouard Carpentier et Raymond Rougeau. (1h)

**CFCF** — SATURDAY CINEMA THE PHANTOM OF THE OPERA. (2h30) Film muet.

**R.-Q. - CIVV** — DROIT DE PAROLE Anim.: Michel Viens. Un débat sur les grandes préoccupations de l'heure. (1h) REPRISE

**WCAX** — BIG BLOCKS AND KING SIZE HITS (1h)

**WCFE** — THE JOY OF PAINTING Anim.: Bob Ross.

**WPTZ** — POPEYE Dessins animés. (1h)

**CF** — SKIPPY

**FC** — IRON EAGLE II (2h)

13h12

**TV5** — L'EUROFLASH Anim.: François Marchal. Résumé de la programmation du jour.

13h15

**TV5** — LES HÉROS DU SAMEDI CHAMPIONNAT SCOLAIRE D'ATHLÉTISME. Accent mis sur les sports non-violents et l'esprit d'équipe. (1h)

13h30

**CBJET** — CBC SPORTS WEEKEND (D) Compétitions équestres du Breeder's Cup en provenance de Belmont Park à New York. (4h30) EN DIRECT

**WCFE** — LAP QUILTING WITH GEORGIA BONESTEEL PASTIME TURNS PROFESSIONAL.

**WPTZ** — NBC SPORTS SPECIAL (D) BREEDERS' CUP CHAMPIONSHIP VII. En provenance de Belmont Park dans l'état de New York. (4h30) EN DIRECT

**CF** — LES NOUVELLES AVENTURES DE POPEYE

**RDS** — AUTOUR DU MONDE (R) (1h)

14h00

**CFRS** — SÉRIE ROTHMANS PORSCHE Anim.: Guy Bertrand. Voyez les fameuses voitures Porsche turbo en action à travers tout le Canada.

**CJPM - CFER** — CINÉ-MAXIMUM RHINESTONE. (2h30)

**R.-Q. - CIVV** — RIDEAU JAPON: DU KABOUKI À LA RUE. Une incursion dans le domaine des arts de la scène japonaise où modernité et traditions se

cotoient. (1h) REPRISE

**WCAX** — CBS COLLEGE FOOTBALL (D) Colorado reçoit les Sooners d'Oklahoma. (4h) EN DIRECT

**WCFE** — WOODCARVING WITH RICK BUTZ FISH DECOY.

**CF** — LES CADETS DE LA FORÊT

14h15

**TV5** — C'EST LA VIE Anim.: Louise Dussault et Marcel Sabourin. Une série qui traite des passages de la vie après la cinquantaine. (1h)

14h25

**SE** — HAUTE SÉCURITÉ (1h50)

14h30

**CFRS** — FLIC À TOUT FAIRE DRAME EN TROIS ACTES avec John Ritter et Barbara Bosson.

**WCFE** — TRACKS AHEAD Anim.: Chuck Zehner. Le monde des trains, grandeur nature et à modèle réduit. Observation du train du Cirque de Milwaukee au Wisconsin.

**CF** — LABO LABO

**RDS** — LE MONDE DES COURSES (R)

15h00

**CKRS** — ROBINSON SUISSE À CHAQUE CHOSE UNE SAISON. Ernest et son chien Bruno sauvent la chèvre Amanda des griffes d'une panthère.

**CFRS** — LA FEMME BIONIQUE Avec Lindsay Wagner, Richard Anderson et Martin E. Brooks. — Vivez les aventures de la première femme bionique entre sa carrière d'enseignante et celle d'agent secret. (1h)

**CBFT** — L'UNIVERS DES SPORTS (1h)

**R.-Q. - CIVV** — RIDEAU L'AFFAIRE MISHIMA. Yukio Mishima a été l'un des écrivains les plus importants de sa génération. Proposé trois fois pour le Prix Nobel, il a écrit 40 romans et 18

## Cine-Tele

## SAMEDI 27 OCTOBRE

12h00

**CJPM - CFER** — VAMPIRE, VOUS AVEZ DIT VAMPIRE? (4) (Fright Night), É.-U. 1985. Drame d'horreur de T. Holland avec Chris Sarandon, William Ragsdale et Roddy McDowall. — La vie d'un adolescent est bouleversée par l'arrivée d'un nouveau voisin qui se révèle être un vampire. — Mélange d'humour noir et d'horreur. Trucages efficaces. Réalisation habile. Jeu caricatural des comédiens. (2h)

13h00

**CKRS - CBFT** — L'AFFAIRE TOURNESOL (5) Bel. 1964. Dessins animés de R. Goossens. — Tintin vient en aide au professeur Tournesol qui a été victime d'un enlèvement après avoir mis au point un nouvel appareil. — Adaptation de l'album de Hergé. Graphisme schématique. Ensemble vivant. — E. (2h)

14h00

**CJPM - CFER** — RHINESTONE (6) É.-U. 1984. Comédie musicale de B. Clark avec Dolly Parton, Sylvester Stallone et Ron Leibman. — Une chanteuse entreprend de transformer un chauffeur de taxi fantasque en chanteur «country». — Scénario ténu. Contexte factice. Humour plutôt fruste. Réalisation banale. Interprétation grossière. (2h30)

17h00

**CKRS** — LE SOLEIL DE CASEY (4) (Casey's Shadow), É.-U. 1977. Comédie dramatique de M. Ritt avec Walter Matthau, Andrew A. Rubin et Michael Hershewe. — Un

éleveur de chevaux de la Louisiane entraîne à la course un poulain doté d'aptitudes particulières. — Thème conventionnel. Mise en scène habile. Détails originaux. Interprètes de talent. — E. (1h) Suite à 18h10.

18h00

**CJPM - CFER** — JEUX DE GUERRE (4) (War Games), É.-U. 1983. Comédie dramatique de J. Badham avec Matthew Broderick, Ally Sheedy et Dabney Coleman. — Un jeune passionné d'informatique provoque un état d'alerte en entrant en contact, par inadvertance, avec l'ordinateur qui contrôle le programme de défense américain. — Récit vivant. Touches d'humour agréables. Assimilation de la situation internationale à un jeu vidéo. Interprétation valable. — A. (2h)

20h00

**CFRS** — STAR TREK IV: RETOUR SUR TERRE (4) (Star Trek IV: The Voyage Home), É.-U. 1986. Science-fiction réalisée et interprétée par Leonard Nimoy avec William Shatner et Catherine Kicks. — Pour sauver la Terre d'un grave péril, l'équipage d'un vaisseau spatial du futur est obligé de revenir au XXe siècle. — Film de série. Scénario extravagant. Ton humoristique. Mise en scène assurée. Traitement souple. Interprètes à l'aise. — E. (2h30)

**CJPM - CFER** — LE JUSTICIER DE MIAMI (5) (Stick), É.-U. 1985. Drame policier réalisé et interprété par Burt Reynolds avec Can-

dice Bergen et Georges Segal. — Un ex-prisonnier, employé comme chauffeur chez un millionnaire, est traqué par des criminels. — Thème banal. Réalisation honnête. Morceaux de bravoure. Jeu conventionnel de la vedette. (2h)

21h00

**R.-Q. - CIVV** — LE FESTIN DE BABELLE (2) Dan. 1987. Comédie dramatique de G. Axel avec Stéphane Audran, Brigitte Federsiel et Bodil Kjer. — Dans un village danois, une servante française consacre l'argent qu'elle a gagné à la loterie à préparer un festin pour ses patrons. — Transposition parfaitement réussie d'une nouvelle de Karen Blixen. Ton moqueur et sympathique. Réalisation d'un pittoresque austère. Interprétation d'une autorité retenue. — A. (1h50) En reprise dimanche à 14h00.

22h50

**R.-Q. - CIVV** — AU NORD LE PARADIS (3) (El Norte), É.-U. 1983. Drame social de G. Nava avec Zaide Silvia, David Villalpando et Lupe Ontiveros. — L'équipée périlleuse de deux jeunes gens qui quittent le Guatemala pour tenter fortune aux États-Unis. — Étude sympathique des problèmes affrontés par les immigrés illégaux. Approche réaliste. Aspects pittoresques. Interprétation nuancée. — A. (2h17)

23h30

**CJPM - CFER** — C'EST LA FAUTE À RIO (5) (Blame It on Rio), É.-U. 1983. Comédie de mœurs de S. Donen avec Michael Caine, Joseph Bologna et Michelle Johnson. — Un divorcé d'âge mûr a une aventure sentimentale avec la fille adolescente d'un vieil ami. — Remake à l'américaine du film «Un Moment d'égarement» de Claude Berri. Mise en scène colorée mais superficielle. Interprétation inégale. (2h)

23h35

**CKRS - CBFT** — FESTIVAL PIERRE RICHARD: LE RETOUR DU GRAND BLOND (4) Fr. 1974. Comédie policière de Y. Robert avec Pierre Richard, Mireille Darc et Jean Rochefort. — Un capitaine des services secrets s'associe un violoniste de concert pour prouver la culpabilité meurtrière d'un de ses supérieurs. — Parodie des films d'espionnage. Fertile en gags inventifs. Fin spectaculaire. Interprétation dans la note voulue. — A. (1h45)

00h00

**CFRS** — 9 SEMAINES ET DEMIE (5) (9 1/2 Weeks), É.-U. 1985. Drame psychologique de A. Lyne avec Kim Basinger, Mickey Rourke et Margaret Whitton. — Une divorcée fait la rencontre d'un homme d'allure mystérieuse qui l'entraîne progressivement dans ses fantasmes sexuels. — Scénario peu rigoureux. Recherche gratuite d'effets. Ensemble vain et prétentieux. Interprétation valable. (2h15)

# Samedi

(suite)

pièces de théâtre. Mais sa légende repose moins sur son accomplissement littéraire que sur son bizarre suicide par hara-kiri, il y a 17 ans. (1h) REPRISE

**WCFE** — THE COLLECTORS MEMORABLE MEDIA. D'anciennes campagnes publicitaires de Coca-Cola et de Cream of Wheat.

**CF** — LES AVENTURIERS DE L'ESPACE

**FC** — COUSINS (2h15)

**RDS** — LE GOLF DE LA PGA (D) La troisième ronde du tournoi de golf Nabisco, en provenance du club de golf Champions à Houston au Texas. (2h) EN DIRECT

## 15h15

**TV5** — TEMPS PRÉSENT SI POL POT REVIENT... Anim.: Dominique von Burg. Le Cambodge, dix ans après Pol Pot. (1h) REPRISE

## 15h30

**CKRS** — SUR LE VIF

**CFCF** — T & T

**WCFE** — WCFE'S FIRST ANNUAL FRIGHT NIGHT THE LEOPARD MAN. (1h15) Voir cinéma.

**WVNY** — ABC COLLEGE FOOTBALL (D) Michigan rencontre Indiana; OU: USC rencontre Arizona State. (3h30) EN DIRECT

**CF** — CINÉASTE DE LA FAUNE

**TSN** — WATERSPORT WORLD (R) Conseils et techniques de ski nautique.

## 16h00

**CKRS** — ÉCOUTONS LES ENFANTS OUBLIÉS (1h)

**CFRS** — SORTIR Magazine artistique et culturel au Saguenay-Lac-St-Jean animé par André Bouchard.

**CFCF** — 1990 SUN LIFE SKATE CANADA INTERNATIONAL (D) Compétition de patinage artistique en provenance de Lethbridge en Alberta. Finales de danse. (2h) EN DIRECT

**CBFT** — AUTOSPORT MOLSON

Cours de Formule Indy en provenance de Laguna Seca aux États-Unis. Anim.: Jean Pagé. Analyste: Jacques Duval.

**R.-Q.-CIVV** — TRANSITIONS Un magazine qui s'adresse à ceux et celles qui se préoccupent de leur avenir ou qui le vivent déjà. Anim.: Ernest Godin. REPRISE

**CF** — ARCHIBALD

**TSN** — THOROUGHbred DIGEST (R)

## 16h15

**TV5** — JOURNAL TÉLÉVISÉ DE LA S.S.R. Bulletin européen de nouvelles. Anim.: Dominique Huppi, Gaston Nicole et Roland Bhand. En reprise à 20h00.

**SE** — HISTOIRES EXTRAORDINAIRES (2h05)

## 16h30

**CFRS** — COUP DE SOLEIL Magazine plein air. Avec Lise Lefebvre et Michel Fervac-Larose. Visite des plus belles destinations de loisirs et de vacances de plein air.

**CJPM** — LE DÉCOMPTE VIDÉO STAR Avec Mike Gauthier. Présentation des meilleurs vidéos sur le marché international.

**CFER** — MÉDITATION TRANSCENDANTALE

**CBFT** — GÉNIES EN HERBE Anim.: Martin Gélinas. Juge: Marielle Vermette. Série métropolitaine.

**R.-Q.-CIVV** — ALASKA, LA DERNIÈRE FRONTIÈRE Un documentaire sur la faune de l'Alaska présentée dans le décor spectaculaire de cet état américain. (1h)

**CF** — LES MINI-ENQUÊTES

**TSN** — HOCKEY WEEK (R)

**30** — Télé-Horaire-PROGRES-DIMANCHE

## 16h45

**WCFE** — MOVIE ISLE OF THE DEAD. (1h35)

## 17h00

**CKRS** — CINÉMA DE 17 HEURES LE SOLEIL DE CASEY. (1h) Suite à 18h10.

**CFRS** — TÉLÉSPORT Émission sportive animée par Michel Thiffault.

**CJPM - CFER** — ALF QUELLE SOIRÉE GRANDIOSE avec Max Wright, Anne Shedeem, Andrea Elson et Benji Gregory. — Une étrange créature venant de l'espace élit domicile chez une famille américaine typique.

**CBFT** — LA BANDE DES SIX Magazine culturel animé par Suzanne Lévesque, enregistré au Lux à Montréal. Avec Marie-France Bazzo, Georges-Hébert Germain, René Homier-Roy, Nathalie Petrowski et Gilles Carle. (1h)

**TV5** — TÉLÉTOURISME Magazine des voyages et des loisirs.

**CF** — INSPECTEUR GADGET

**RDS** — LA BOXE TOP RANK (Pd) En provenance du War Memorial à Rochester dans l'état de New York. Charles Murray rencontre Micky Ward pour le titre USBA de mi-moyen junior. (1h30)

**TSN** — PGA NABISCO GOLF CHAMPIONSHIPS (Pd) En provenance du Champions Golf Club à Houston au Texas, la troisième ronde du tournoi de golf Nabisco. (2h)

## 17h15

**FC** — STAYING TOGETHER (1h45)

## 17h30

**CFRS** — LE GRAND JOURNAL 17h30

**CJPM - CFER** — BATMAN SHAME QUE J'AI ME (1re de 2). Avec Adam West et Burt Ward.

**R.-Q.-CIVV** — LES COLLES BUISSONNIÈRES Anim.: Pierre Therrien. Un jeu questionnaire sur le français parlé qui s'adresse particulièrement aux étudiants du niveau secondaire.

**TV5** — FAUNE NORDIQUE II FIANÇAILLES DANS LE MARAIS. La formation des couples chez les canards des marais salants le long des côtes canadiennes.

**CF** — CUORE

## 18h00

**CKRS - CBFT** — LE TÉLÉJOURNAL

**CBJET** — CBC NEWS SATURDAY REPORT (1h)

**CFRS** — LA ROUE CHANCEUSE REPRISE

**CFCF** — PULSE AT 6:00

**CJPM - CFER** — CINÉ-MAXIMUM JEUX DE GUERRE. (2h)

**R.-Q.-CIVV** — PASSE-PARTOUT LES FEUILLES MORTES.

**TV5** — LE TEMPS DE VIVRE Anim.: Jacques Boulanger. Magazine des retraités et préretraités.

**WCAX** — THE NEWS

**WPTZ** — NEWS 5

**CF** — VIDÉO-THÉÂTRE: LA NUIT BLANCHE DE BARBE-BLEUE À l'heure du coucher Benoît Beaulieu se raconte son histoire préférée, «Barbe-Bleue», se laissant emporter par son histoire, où réalité et imaginaire deviennent indissociables. (1h)

## 18h10

**CKRS** — CINÉMA DE 17 HEURES — SUITE LE SOLEIL DE CASEY. Suite de 18h00.

**CBFT** — VIRAGES Reportages et débats touchant la société québécoise et ses valeurs. Anim.: Michaëlle Jean et Jacques Languirand. Écologie - économie: une réconciliation impossible?

## 18h20

**WCFE** — MOVIE DEVIL DOLL. (1h40)

**SE** — SON ALIBI (1h40)

## 18h30

**CFRS** — COUP DE FOUDRE REPRISE

**CFCF** — DICK IRVIN'S HOCKEY MAGAZINE

**R.-Q.-CIVV** — OMNI SCIENCE L'HOMME BIONIQUE. Anim.: Claire Pimparé. Une série de vulgarisation

scientifique. Sujets: les prothèses internes et externes; la transplantation d'organes; les implants électroniques. REPRISE

**WCAX** — CBS EVENING NEWS

**WPTZ** — NBC NIGHTLY NEWS

**RDS** — SPORTS 30 (D) EN DIRECT

## 18h50

**TV5** — L'EUROMAG Anim.: François Marchal, Danielle Foucart et Yolaine Mottet. Magazine de la programmation de TV5 et de la francophonie.

## 19h00

**CKRS - CBFT** — JUSTE POUR RIRE! Les meilleurs moments du «Festival Juste pour rire». - Été 1990. Anim.: Dominique Michel et André-Philippe Gagnon. Inv.: Michel Lauzière, Daniel Lemire, François Massicotte, Le Groupe Sanguin et Muriel Robin. (1h)

**CBJET** — THE TOMMY HUNTER SHOW (1h)

**CFRS** — SHOGUN (8e de 12). Avec Richard Chamberlain, Toshiro Mifune et Yoko Shimada. — Dans les années 1600, un navigateur portugais aborde la côte du Japon. L'aventure commence. En proie à de sauvages divisions féodales, le Japon des Shogun devient le théâtre d'un déferlement de passions et d'intrigues pour le pouvoir et l'argent. (1h)

**CFCF** — WORKING IT OUT AGELESS LOVE. Comédie avec Jane Curtin et Stephen Collins. — Une femme récemment divorcée s'inscrit à un cours de cuisine afin d'élargir ses horizons.

**R.-Q.-CIVV** — C'EST LA VIE VIVRE AVEC UN PARENT ÂGÉ. Anim.: Louise Dussault et Marcel Sabourin. Une série qui traite des passages de la vie après la cinquantaine. (1h)

**TV5** — THALASSA Anim.: Georges Pernoud. La vie marine et les activités nautiques sous tous leurs aspects. (1h)

**WCAX** — NEWHART Comédie.

**WPTZ** — A CURRENT AFFAIR: EXTRA Anim.: Maureen O'Boyle. Magazine d'information axé sur le fait divers. (1h)

**WVNY** — STAR TREK: THE NEXT GENERATION REMEMBER ME. Science-fiction avec Patrick Stewart, Jonathan Frakes et Levar Burton. (1h)

**CF** — DENIS LA MALICE

**FC** — THE RUNNIN' KIND (2h)

**RDS** — HOCKEY HEBDO (Pd) Revue hebdomadaire des activités de la Ligue nationale de hockey.

**TSN** — SPORTSDESK

## 19h30

**CFCF** — CTV SPECIAL PRESENTATION TRICK OR TREASURE. Conte de l'Halloween narré par Kate Reid avec Alan Scarfe, Lisa Jakob et Stephen Quimette.

**WCAX** — UVM HOCKEY PRE-SEASON SPECIAL

**CF** — LA ROUTE DE L'AMITIÉ

**RDS** — MOTOCYCLETTES - CHAMPIONNAT CANADIEN 1989 (R) Revue de la saison 1989.

**TSN** — A.R.S. AUTO RACING SERIES (Pd) En provenance de Mid-Ohio Sports Car Course à Lexington en Ohio, course automobile.

## 20h00

**CKRS - CBFT** — EXPÉDITION LA PÊCHE À L'OMBRE DES GRATTE-CIEL (MONTRÉAL). Magazine traitant de la pêche sportive avec Henri Bergeron et Raymond Carignan, pêcheur professionnel.

**CBJET** — SYDNEY Comédie avec Valerie Martinelli. — Les hauts et les bas de la carrière d'une détective privée qui a la réplique facile.

**CFRS** — CINÉMA QUATRE SAISONS STAR TREK IV: RETOUR SUR TERRE. (2h30)

**CFCF** — KATTS AND DOG SKYSCRAPER. Aventures avec Jesse Collins et Andrew Bednarski. — Hank et Rudy tentent de tirer au clair un complot

découvert lors d'une menace d'attentat à la bombe.

**CJPM - CFER** — CINÉ-MAXIMUM LE JUSTICIER DE MIAMI. (2h)

**R.-Q.-CIVV** — PARLER POUR PARLER QUAND LES FEMMES PARLENT DES HOMMES. Anim.: Janette Bertrand. C'est au tour des femmes de donner l'heure juste aux hommes: que leur reprochent-elles et qu'attendent-elles d'eux? (1h) Reprise du vendredi précédent à 22h00.

**TV5** — JOURNAL TÉLÉVISÉ DE LA S.S.R. Reprise du bulletin de 16h15.

**WCAX** — UVM HOCKEY (D) Du Gutterston Field House, Providence reçoit UVM. (3h) EN DIRECT

**WCFE** — MOVIE THE BODY SNATCHER. (1h40)

**WPTZ** — PARENTHOOD Comédie avec Ed Begley Jr., Jayne Atkinson et William Windom. — Une famille peu conventionnelle connaît diverses mésaventures.

**WVNY** — THE YOUNG RIDERS Western avec Ty Miller, Gregg Rainwater et Josh Brolin. — En 1860, six jeunes du Territoire du Dakota font la livraison du courrier pour la Pony Express. (1h)

**RDS** — LE DÉFI REEBOK PUMP (D) Match pré-saison, en provenance du SkyDome à Toronto, les Cavaliers de Cleveland rencontrent les Celtics de Boston. (3h) EN DIRECT

**SE** — DINER AVEC UN VAMPIRE (1h35)

**TSN** — NBA EXHIBITION BASKETBALL (D) En provenance du Skydome à Toronto, les Cavaliers de Cleveland rencontrent les Celtics de Boston. (2h30) EN DIRECT

## 20h27

**TV5** — L'EUROFLASH Anim.: François Marchal. Résumé de la programmation de la soirée.

## 20h30

**CKRS - CBJET - CBFT** — LA SOIRÉE DU HOCKEY MOLSON À RADIO-CANADA — MOLSON HOCKEY NIGHT IN CANADA (D) Du St-Louis Arena, les Canadiens de Montréal rencontrent les Blues. (2h30 appr.) EN DIRECT

**CFCF** — THE HOGAN FAMILY FROM RUSSIA WITH FRIES. Comédie avec Sandy Duncan, Jason Bateman et Josh Taylor. — Sandy et Madame Poole reçoivent des dignitaires soviétiques dans un casse-croûte.

**TV5** — STARS 90 DÉBUT. Anim.: Jean-Pierre Foucault. Inv.: Yves Montand, Félix Gray, Didier Barbelivien, Guy Bedos, Muriel Robin, Roch Voisine, Dennis Oehler, Florence Arthaud, Pierre Bachelet, Les Pendragons, Daniel Auteuil, Michel Sardou, Pierre Palmade, Julien Clerc, Le Lido. (1h30)

**WPTZ** — WORKING IT OUT AGELESS LOVE. Comédie avec Jane Curtin et Stephen Collins. — Une femme récemment divorcée s'inscrit à un cours de cuisine afin d'élargir ses horizons.

## 21h00

**CFCF - WVNY** — CHINA BEACH Série dramatique avec Dana Delany, Marg Helgenberger et Michael Boatman. — Des infirmières américaines en poste au Viêt-nam pendant la guerre vivent de dures expériences qui les marqueront à jamais. (1h)

**R.-Q.-CIVV** — CINÉ-CINÉMA LE FESTIN DE BABETTE. (1h50) En reprise dimanche à 14h00.

**WPTZ** — THE GOLDEN GIRLS Comédie avec Bea Arthur, Rue McClanahan, Betty White et Estelle Getty. — Quatre femmes indépendantes qui frisent la soixantaine vivent diverses mésaventures à Miami.

**FC** — STICKY FINGERS (1h45)

## 21h30

**WPTZ** — EMPTY NEST Comédie avec Richard Mulligan, Kristy McNichol et Dinah Manoff. — Un pédiatre de Miami, veuf et réservé, connaît une vie

# Samedi

(suite)

mouvementée grâce à sa secrétaire et ses deux filles.

**21h35**  
SE — LE BAL DE L'HORREUR II (1h40)

**21h40**  
WCFE — MOVIE THE CAT PEOPLE. (1h35)

**22h00**  
CFCF — 1990 SUN LIFE SKATE CANADA INTERNATIONAL (D) Compétition de patinage artistique en provenance de Lethbridge en Alberta. Finales, style libre (hommes). (1h) EN DIRECT

CJPM - CFER — AD LIB Avec Jean-Pierre Coallier. Talk-show. Inv.: Patrick Normand.

TV5 — JEUNE CINÉMA Anim.: Richard Gay. Un artisan du 7e art partage sa vision du jeune cinéma à travers l'un de ses premiers films. Inv.: Roger Cantin. Films présentés: «Loin d'oa» de Miska Saal et «Le Diable est une petite fille» de Claude Demers. (1h10)

WPTZ — CAROL AND COMPANY Sketches avec Carol Burnett et ses invités.

WVNY — TWIN PEAKS Série dramatique avec Kyle MacLachlan et David Patrick Kelly. — Dans une petite ville du Nord-Ouest des États-Unis diverses intrigues se révèlent sous leur vrai jour lorsqu'un meurtre secoue sa population. (1h)

**22h30**  
CFRS — FLIC À TOUT FAIRE UNE OPÉRATION SANS RISQUE avec John Ritter et Barbara Bosson.

WPTZ — AMERICAN DREAMER Comédie avec Robert Ulrich, Carol Kane et Chay Lentini. — Tom Nash, journaliste de renom, décide de quitter la grande ville et accepte un poste d'éditorialiste au Wisconsin.

TSN — CIAU MEN'S EXHIBITION VOLLEYBALL (D) En provenance de l'Université de Calgary en Alberta. Équipes à confirmer. (2h) EN DIRECT

**22h45**  
FC — NEXT OF KIN (2h)

**22h50**  
CJPM - CFER — TIRAGES DE «LA QUOTIDIENNE» - «SÉLECT 42» - «LOTTO 6/49» - «EXTRA»  
R.-Q. - CIWV — CINÉ-RÉPERTOIRE AU NORD LE PARADIS. (2h17)

**23h00**  
CKRS - CBFT — LE TÉLÉJOURNAL  
CFRS — LE GRAND JOURNAL 23h  
CFCF — CTV WEEKEND NEWS  
CJPM - CFER — LE TVA, ÉDITION RÉSEAU — SPORTS En reprise à CFTM à 1h30.

WCAX — THE NEWS  
WPTZ — NEWS 5 NIGHTSIDE  
WVNY — ABC NEWS

RDS — SPORTS 30 (D) EN DIRECT  
**23h10**

TV5 — MUSIQUE CLASSIQUE L'orchestre de la Radio-Télévision suisse italienne, sous la direction de Marc Andraéa, interprète «L'ouverture de Sémiramis» de Joachim Rossini.

**23h15**  
WCFE — MOVIE I WALKED WITH A ZOMBIE. (1h15)  
WVNY — FRIDAY THE 13TH (1h)  
SE — SHOCKER (1h50)

**23h20**  
CKRS - CBFT — LES NOUVELLES DU SPORT

**23h30**  
CBJET — THE NATIONAL  
CFRS — SPORTS PLUS WEEK-END  
CFCF — PULSE TONIGHT

CJPM - CFER — CINÉ-LUNE C'EST LA FAUTE À RIO. (2h)

TV5 — JOURNAL TÉLÉVISÉ DE A2 Bulletin européen de nouvelles.

WCAX — NIGHT COURT Comédie avec Harry Anderson.

WPTZ — SATURDAY NIGHT LIVE (1h30)

RDS — LES COURSES À BLUE BONNETS (Pd)

**23h35**  
CKRS - CBFT — TÉLÉ-SÉLECTION FESTIVAL PIERRE RICHARD: LE RETOUR DU GRAND BLOND. (1h45)

**23h45**  
CBJET — QUEBEC PROVINCIAL AFFAIRS

**23h50**  
CBJET — NEWSWATCH

**00h00**  
CFRS — BLEU NUIT 9 SEMAINES ET DEMIE. (2h15)

CFCF — CINEMA 12 A KILLER AMONG US. (2h) (HAE)

WCAX — 21 JUMP STREET Série dramatique avec Johnny Depp, Steven Williams et Holly Robinson. — Des étudiants agissent pour le compte de la police afin de démasquer des criminels qui oeuvrent chez les adolescents. (1h)

RDS — LE GOLF DE LA PGA (R) La troisième ronde du tournoi de golf Nabisco, en provenance du club de golf Champions à Houston au Texas. (2h) Suivi de SPORTS 30 et de HOCKEY HEBDO '90.

**00h15**  
TV5 — STARS 90 (1h30) Reprise de 20h30.

WVNY — SUPER FORCE  
**00h30**  
TSN — SPORTSDESK

**00h45**  
CBJET — NIGHT MUSIC Anim.: David Sanborn. Inv.: Ted Rosenthal, Ray Manzarek; Michael McLure, Nicole Dolieffe Bowie, Tracy Holt, Libre Orchestra. (1h)

WVNY — HOW TO PLAY GUITAR  
FC — LAST RITES

**01h00**  
CFCF — SECOND FEATURE 9 1/2 WEEKS. (2h) (HNE)

WCAX — NEWHART Comédie avec Bob Newhart.

WPTZ — AMERICAN GLADIATORS Jeu. Anim.: Joe Theismann et Mike Adamle. — Des participants se soumettent à des épreuves d'ordre physique qui sont parfois éprouvantes. (1h)

TSN — 1990 BREEDERS CROWN HARNESS RACING SERIES (Pd) En provenance de Pompano Beach en Floride, faits saillants de la ronde éliminatoire de la Coupe des éleveurs. Suivi de: TNT TRUCK AND TRACTOR PULL (R) — SPORTSDESK — SOCCER SATURDAY WITH GRAHAM LEGGAT (R) Prochaine émission à 4h30.

**01h05**  
SE — LE CAUCHEMAR DE FREDDY

**01h30**  
WCAX — ÉMISSION PUBLICITAIRE  
WCFE — MOVIE POLTERGEIST. (1h54)

FC — PUNCHLINE (2h30)

**01h40**  
SE — FREDDY 5: L'HÉRITIER DU RÊVE (1h30)

**01h45**  
CBJET — CBC LATE NIGHT WALTER AND JUNE. (1h30)

TV5 — JEUNE CINÉMA (1h10) Reprise de 22h00.

**02h00**  
WPTZ — BRAIN SUPERCHARGER Émission publicitaire.

RDS — LE DÉFI REEBOK PUMPK (R) Match pré-saison, en provenance du Skydome à Toronto, les Cavaliers de Cleveland rencontrent les Celtics de Boston. (3h)

**02h30**  
WPTZ — THE NEXT SEVEN DAYS (1h)

**02h55**  
TV5 — MUSIQUE CLASSIQUE Reprise de 23h10.

**03h00**  
CFCF — THIRD FEATURE RUSH IT. (1h30)

**03h10**  
TV5 — RADIO FRANCE INTERNATIONALE (10h02)

SE — PSYCHOSE INFERNALE

(1h50) **04h00**

FC — STICKY FINGERS (1h45) **04h30**

CFCF — PERRY MASON (1h)

TSN — PGA NABISCO GOLF CHAMPIONSHIPS (R) En provenance du Champions Golf Club à Houston au Texas, la troisième ronde du tournoi de golf Nabisco. (2h)

## Comment arrêter de fumer

(S.O.P.) Voici quelques trucs qui vous aideront à réussir:

- Je choisis le moment:

Je profite d'une période où je me sens bien, et je décide de cesser à la prochaine occasion que j'aurai de briser la routine (des vacances, un congrès, un long congé). Si je vis une période de stress, ce n'est pas le moment.

- Je me prépare:

Je fais une liste de ce qui me dérange dans le fait de fumer et des raisons qui me poussent à arrêter. Je consulte cette liste fréquemment.

Si j'en sens le besoin, je me documente mieux sur le tabagisme en m'adressant à l'Association pulmonaire, à mon CLSC, à la Société canadienne du cancer ou à l'infirmière du centre de santé.

J'observe mon comportement de fumeur, de fumeuse. Pourquoi j'ai envie de fumer à tel moment précis. Je le fais chaque fois que j'allume une cigarette et je l'inscris le plus souvent possible, en indiquant bien le moment de la journée et la circonstance.

Je questionne mes amis ex-fumeurs sur ce qu'ils ont vécu lorsqu'ils ont cessé de fumer et sur ce qu'ils vivent aujourd'hui.

Je me renseigne

sur les différentes méthodes pour cesser de fumer afin de faire

un choix judicieux, s'il y a lieu.

- Si je décide d'arrêter sans aide:

Je me procure le guide Moi aussi j'écrase à la Société canadienne du cancer.

Pendant les trois semaines qui précèdent le grand jour, je lis mon guide et je mets en pratique ce qu'il recommande. Si possible, je dépose à la banque, chaque semaine, l'argent que je dépensais en cigarettes. Après un an d'économies, je m'offre un cadeau que je désire depuis longtemps, un voyage par exemple.

Je prends soin de moi. Je pratique la pensée positive et je me réserve du bon temps. Je me fais de petits cadeaux: un vêtement, un spectacle, un repas au restaurant. Je m'offre un cours de détente, de yoga, d'anti-gymnastique ou de massage par exemple.



MEHE

INCROYABLE

# 25 ANS DE VACANCES

Une collaboration de:



**GITES DU FJORD**  
L'ANSE SAINT-JEAN

**progrès-dimanche**

... depuis 25 ans



## Gagnez 2 semaines d'hébergement par année pendant 25 ans.

Une valeur de:

# \$16,000

*\*Le gagnant devient propriétaire, par acte enregistré, de 2 semaines d'occupation pendant 25 ans au Gîte du Fjord de l'Anse St-Jean et automatiquement, grâce au plan RCI, peut échanger ses 2 semaines de vacances dans 67 pays différents et dans un réseau de 1.700 endroits à n'importe laquelle période de l'année. La capacité d'hébergement de cet unité peut loger 6 personnes*

Pour participer il suffit de remplir le coupon ci-joint et de le faire parvenir dans une enveloppe affranchie à l'adresse mentionnée.  
Le tirage au sort se fera le 28 novembre 1990 à 15h00  
Le concours débute le 25 février pour se terminer le 25 novembre 1990  
Les règlements du concours sont disponibles au journal Progrès-Dimanche

### COUPON DE PARTICIPATION

Nom.....  
Adresse.....  
Ville.....  
Tél..... Code postal.....

Faire parvenir à: **Progrès-Dimanche**  
Re; 25 ans de vacances  
1051, boul Talbot,  
Chicoutimi  
G7H 5C1



Un seul coupon par enveloppe

Une collaboration de:

**progrès-dimanche**

**LES GITES DU FJORD**  
L'ANSE SAINT-JEAN



**LES GITES DU FJORD inc.**  
Chicoutimi: 690-0332  
L'Anse St-Jean: 272-3430

Un litige quant à la conduite et l'attribution d'un prix relatif à ce concours peut être soumis à la Règle des loteries et courses du Québec.

PLIEZ ICI