

4981 CON

Parlons Affaires

BEAUCE NORD

Vol. 3 - No 4 - Juin 1996



SAUVEGARDE

AGENCE DE SECRETARIAT



Diane Châteauneuf
propriétaire

OUVERT TOUT L'ÉTÉ

du lundi au vendredi
de 9h00 à 16h00
ou en dehors des heures régulières =
sur rendez-vous

Toujours le même service professionnel
à votre disposition!
Diane et son équipe vous souhaitent de belles
vacances et vous remercient de votre appui.
L'agence c'est pour tout le monde!

Un seul numéro: **386-3600**
1068, boul. Vachon Nord, Ste-Marie

1995

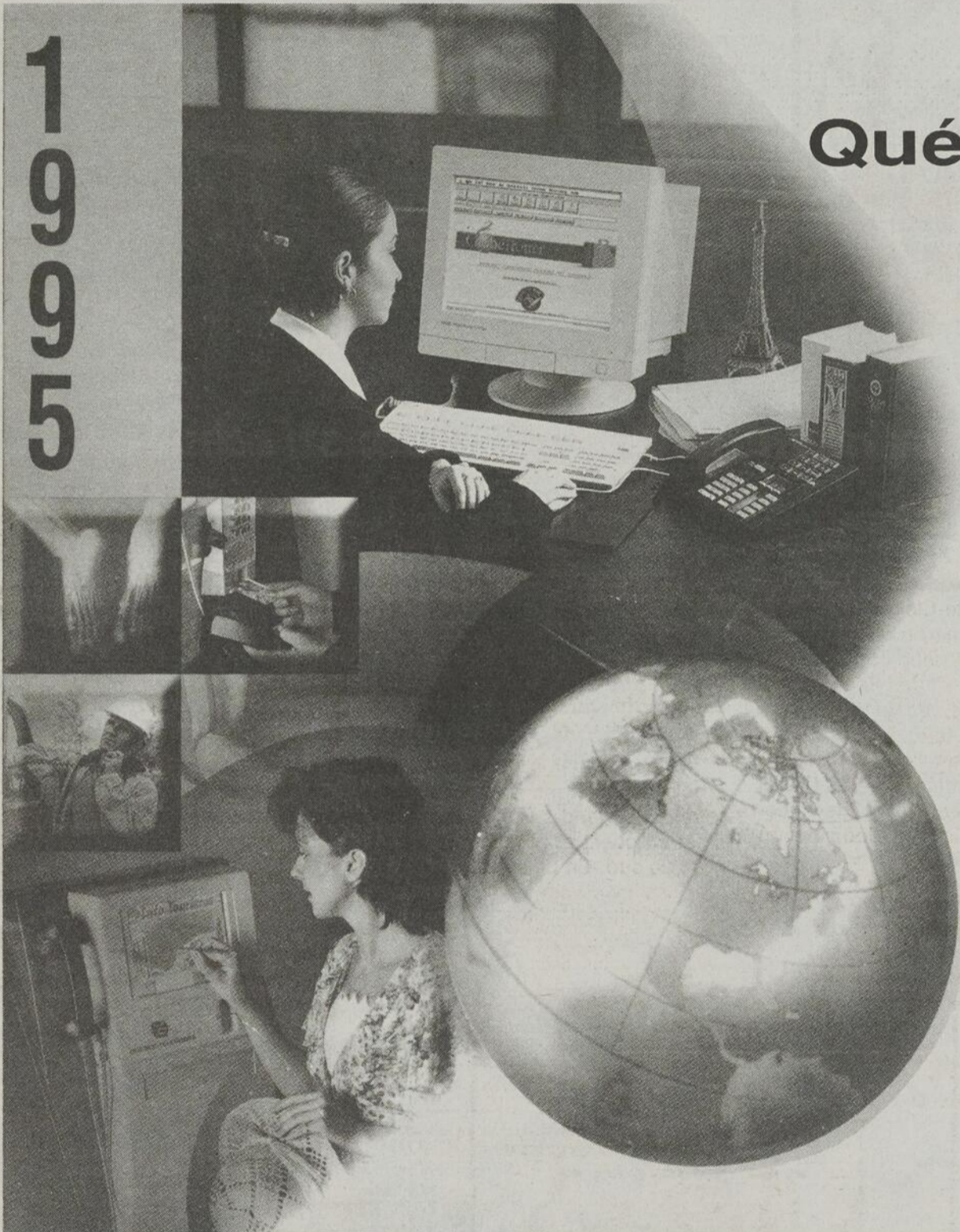

Québec-Téléphone enregistre un bénéfice de 30,7 M

Québec-Téléphone affiche
pour 1995 un bénéfice net de \$30,7
millions ou \$1,76 par action.

Ce résultat représente une hausse de
1,5% par rapport à celui de 1994 alors
que le bénéfice net atteignait \$30,2 mil-
lions ou \$1,75 par action.

Les revenus de la compagnie
rimouskoise se sont élevés à \$266 mil-
lions en 1995 comparativement à \$251
millions l'année précédente.

Cet accroissement des revenus est
surtout imputable au service local qui a
procuré à Québec-Téléphone \$10,1 mil-
lions de revenus supplémentaires en
1995.

En contrepartie, les revenus du service
interurbain ont diminué de 1,4%, passant
de \$133,1 millions à \$131,2 millions.

**“L'ACHAT
CHEZ NOUS”**

C'est profiter des services de qualité prodigués par des gens d'ici.

- Fiscalité
- Financement et gestion
- Planification financière, fiscale
et successorale

- Vérification et comptabilité
- Formation (planification et gestion)
- Systèmes informatiques de gestion
(implantation, développement et support)

BLANCHETTE VACHON

Comptables agréés
Conseillers en administration
Conseillers en informatique

Sainte-Marie
(418) 387-3636

Saint-Lambert
(418) 889-9807

Charny
(418) 832-6155

Le nouveau régime de l'assurance-emploi

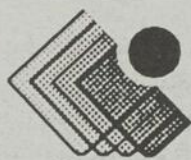

Tournoi de golf annuel des gens d'affaires du GEBCI

- 6e édition -

GRUPEMENT ÉCONOMIQUE DE
BEAUCE-CENTRE INC.

5 juillet '96

au CLUB DE GOLF
DE BEAUCEVILLE

Inf.: 397-4354

Collaboration:

**BEAUCE
MEDIA**



TROU # 1

7h30

Claude Mathieu
Emmanuel Roy
Clément Baillargeon
Jean-D'Arc Poulin
Invité (Béton St-Joseph)

7h40

Paul Quirion
Céline Poulin
Sylvie Breton
Laurent Veilleux
Invité (Beauce Auto)

7h50

Jean Champagne
Eric Gilbert
Pierre Jolicoeur
Yves Michaud
Marco Trudel

8h00

Denis Poulin
Marcel Roy
Roger Longchamps
Paulin Morin
Paul Bolduc

8h10

Gaston Lessard
Pierre Lessard
Jean-Luc Vachon
Laurent Lessard
Paul-Émile Roy

8h20

Rémi Jacques
Jean-Pierre Pomerleau
Richard Duval (Impressions de Beauce)
Yvon Desrochers
Martial Fecteau

8h30

Charles Laflamme
Pierre Madore
Simon Mathieu
Pierre Poulin
Bertrand Jacques

8h40

Claude Roy
Michel Fafard
Camille Lehoux
Paul-Émile Groleau
Henri Roy

8h50

Michel Giguère
Francine Giguère
Denise Marcoux
Claude Jacques
Marie Jacques

11h30

Guy Lemelin
Jean-Marie Bouchard
Marcel Doyon
Guylain Boulet
Gérard Grégoire

TROU # 10

7h30

Claude H. Daigle
Yvon Rodrigue
Robert Lacombe
Michel Roy (Caisse)
Gaby Jacob

7h40

Guy Fluot
Lorraine Fluot
Lisa Fecteau
Sylvain Fecteau
Mario Deblois

7h50

Hermann Cloutier
Mario Cloutier
Denis Cloutier
Gaston Vachon
Jacques Légaré

8h00

Normand Boutin
Gaétan Roy
Roger Bernard
Éric-Michel Hallé
Jacques Quirion

8h10

André Roy
Jacques Francoeur
Denis Fortin
André Mercier
Mario Gilbert

8h20

Esther Lepage
Claude Drouin
Martin Poulin
Michel Poulin
Carole Poulin Thibodeau

8h30

Jacques Thibodeau
Jean Bolduc
Denis Pomerleau
Julie Veilleux
Jules Caron

8h40

Jean-Yves Turgeon
Guy Audesse
Jean-Marc Racine
Pierre Maheux
Jacques Poulin

8h50

Daniel Bernard
Invité (R. Bernard)
Invité (R. Bernard)
Invité (R. Bernard)
Invité (R. Bernard)

11h30

Richard Saint-Pierre
Gérard Parent
Mario Gosselin
Invité (SENBI)
Invité (SENBI)

TROU # 1

11h40

Pierre Paquet
Madeleine Paquet
Claude Veilleux
Alain Simard
Guillaume Cloutier

11h50

Janvier Grondin
Eudore Perron
Michel Pelletier
Invité CRCD
Richard Poulin

12h00

André Spénard
H.-Marcel Veilleux
Roger Carrette
Gilles Bernier
Daniel Chainé

12h10

Raymond Fortin
Pierre Caron
Alain D'Anjou Lessard
Jean-Denys Rancourt
Jean-Pierre Labbé

12h20

Vincent Hogues
Serge Roy
Normand Poulin
Jacques Grégoire
Jean Lacroix

12h30

Christian Duval
Johanne Roy
Andrée Cloutier
Gilles Lapierre
René Lessard

12h40

Denys Quirion
Jean Bussièrès
Richard Cloutier
Claude Bellegarde
Martin Gingras

12h50

Alain Mathieu
Richard Paris
Louis Roy
Simon Boucher
Benoît Prévost

13h00

Jacques Poulin
Noël Cloutier
Pyr Gagné
Alain Caron
Serge Olivier

13h10

Denis Mathieu
Richard Drouin
Mario Bourque
Louis Godbout
Michel Marcotte

TROU # 10

11h40

Richard Duval (Lainage Victor)
Normand Fournier
Michel Lebel
Lucien Poulin
Céline Veilleux

11h50

Denis Labbé
Juliette Fecteau
Micheline Giguère
Clément Cliche
Angèle L.-Cliche

12h00

Marcel Giguère
Éloi Vachon
Henri-Paul Drouin
Lucie L.-Labbé
André Fecteau

12h10

Marcel Gendron
Denis Lafrance
Alain Du Sault
Michel Roy (Ass.)
Jocelyn Benoît

12h20

Yvon Létourneau
Denis Gauthier
Micheline Savard
Marc Lafontaine
Daniel Gagnon

12h30

Paul Laflamme
Michel Bernard
Gérard Turcotte
Denis Marcoux
Pierre Thibodeau

12h40

Annie Roy
Blanche-Yvette G. Roy
Marc Paré
Lucie Paré
Pascale Maheux

12h50

Mario Cliche
Michel Champagne
Guy Roy
Carol Roy
Richard Cliche

13h00

Claude Lambert
Bertrand Lessard
Jean-Louis Lessard
Paul-André Giguère
Denis Auclair

13h10

Line Marcoux
Claude Rodrigue
Raymond J.-Beaudoin
Serge Hébert
Martin Blouin

Le projet de loi C-12 sur l'assurance-emploi a été déposé à la Chambre des communes en décembre 1995. Ces nouvelles mesures législatives remplacent la Loi sur l'assurance-chômage et la Loi nationale sur la formation. La réforme sera instaurée graduellement sur une période de six ans débutant le 1er juillet 1996. Voici les principaux changements qui devraient entrer en vigueur dans les prochains mois suite à l'adoption du projet de loi par le Sénat, prévue pour la fin du mois de juin 1996.

Admissibilité aux prestations

Présentement, un particulier doit travailler pendant au moins quinze heures ou gagner au minimum 150\$ au cours d'une semaine et pour le compte d'un seul employeur pour que cette semaine de travail soit assurable en vertu du Régime d'assurance-chômage. L'admissibilité aux prestations se fonde sur l'accumulation, au cours des 52 dernières semaines, de 12 à 20 semaines assurables selon le taux de chômage de sa région.

À compter du 1er janvier 1997, la norme d'admissibilité reposera sur un nombre minimal d'heures de travail durant la dernière année. Le nombre minimal d'heures sera fixé en fonction du taux de chômage dans la région. Il devrait se situer entre 420 et 700 heures de travail. Dorénavant,

les travailleurs à temps partiel seront assurables puisque chaque heure travaillée sera cumulée afin d'accéder au nouveau régime de l'assurance-emploi. Cependant, tous les travailleurs devront payer des cotisations sur chaque dollar gagné jusqu'à concurrence d'un maximum annuel.

Calcul des prestations

Avec le régime actuel, le taux de prestations est de 55% de la rémunération hebdomadaire moyenne des 12 à 20 semaines assurables accumulées au cours des 52 dernières semaines.

Selon le nouveau régime, la rémunération moyenne sera calculée sur une période de 14 à 22 semaines, soit la durée correspondant au nombre minimal d'heures requis pour être admissible au régime plus 2 semaines. Par exemple, pour une région dont la norme d'admissibilité serait de 420 heures (soit l'équivalent de 12 semaines à 35 heures) la période serait de 14 semaines. La période de référence pour le calcul de la rémunération moyenne est étendue sur les 26 dernières semaines précédant la présentation de la demande de prestations.

Taux de base des prestations

Le projet de loi prévoit une nouvelle règle, celle de l'intensité. Le taux de base des prestations est maintenu à 55%. Cependant, les travailleurs qui ont touché des prestations au cours des cinq dernières années verront le taux de prestation applicable à leur nouvelle demande diminué de la façon suivante:

Taux de prestations

0 à 20 semaines	55%
21 à 40 semaines	54%
41 à 60 semaines	53%
61 à 80 semaines	52%
81 à 100 semaines	51%
Plus de 100 semaines	50%

Une division DIGIBEC inc.

PROTECHNIC INC.

SERVICE ÉLECTRONIQUE

VENTE et SERVICE
EN INFORMATIQUE

12120, 1re Av., Saint-Georges Est
228-4821

PME Partenaires Tél.: (418) 228-2055 ou 1-800-214-6447 Fax: (418) 228-1886

11535, 1re avenue, Bureau 301
Ville de St-Georges, G5Y 7H5

Bureaux: Beauce et Québec

- FORMATION DE PERSONNEL
 - Gestion et supervision
 - Vente et marketing de base
 - Accueil et relations avec la clientèle
 - Santé et sécurité au travail
 - Plan de formation de ressources humaines (identification des besoins)
 - Gestion des stocks
 - Consolidation d'équipe
 - Mobilisation de personnel
 - Techniques d'entrevue et de sélection de personnel
 - Gestion du stress
 - Évaluation et appréciation du personnel
 - Négociation d'affaires
 - Conduite préventive en milieu de travail (sécurité routière)
 - Conduite préventive des chariots élévateurs (Éligible au crédit d'impôt et au 1%)
- Gestion des ressources humaines
 - Évaluation de potentiel
 - Gestion de dossiers en santé et sécurité au travail
 - Recrutement et sélection de personnel
 - Négociation de convention collective
 - Service de réaffectation

Coaching pour la mise en place d'équipes semi-autonomes



75^e anniversaire

Rédaction et photos: Ian Bussièrès

Bien implantée à St-Joseph depuis 1921, la Fromagerie Gilbert, située sur la route Kennedy, célèbre cette année son 75^e anniversaire. Soixante-quinze années passées à fabriquer un fromage selon une méthode ancestrale qui lui confère ce goût d'antan qui sait plaire aux consommateurs.

Au départ, la compagnie, qui portait alors le nom de Société de fabrication de beurre et de fromage Gilbert, comptait dix actionnaires, à savoir MM. Joseph Cloutier, Gédéon Cliche, Joseph Jacques, Achille Gilbert, Gédéon Gilbert, Jean-Thomas Giguère, Joseph Poulin, Narcisse Giguère, Philias Poulin et Auguste Poulin. Désireux de commercialiser leurs produits, ces dix producteurs laitiers ont alors décidé d'acheter la petite fromagerie à un dénommé Thomas Jacques pour la somme de... 400\$!

Le prix d'achat paraît bien modique aujourd'hui, alors qu'après plusieurs expansions, la compagnie gère un chiffre d'affaires de 3,3 millions \$ annuellement et représente le summum de la qualité en matière de fromage beauceron.



La Fromagerie Gilbert dispose d'un comptoir de vente au public où elle offre tout l'éventail de ses produits, de même qu'une multitude d'autres fromages.



La fromagerie Gilbert telle que nous la connaissons aujourd'hui, arborant fièrement le

Six actionnaires

La compagnie a changé à plusieurs reprises de propriétaires et depuis quelques années, la Fromagerie Gilbert a été rachetée par six actionnaires. MM. Victor Giguère, Gilles Roy, Marcel Gilbert, Réjean Giguère et gestion Royale en possèdent une part chacun alors que Gaétan Laplante et son épouse. Guy-laine Giguère partagent une autre part de cette entreprise florissante qui donne aujourd'hui du travail à 20 personnes alors qu'elle en employait à peine cinq à ses débuts.

Depuis six mois, du sang neuf a également été injecté à la tête de l'entreprise alors que le jeune Jocelyn Roy a été nommé à la direction générale de la compagnie. Représentant pour la compagnie depuis déjà quelques temps, M. Roy en connaissait donc très bien les rouages et il a su relever avec brio ce nouveau défi qui s'offrait à la suite au départ de son prédécesseur, M. Donald Giguère.

Une histoire riche en rebondissements

L'histoire de la Fromagerie Gilbert a été marquée par de nombreux événements, dont un incendie majeur qui a complètement ravagé le bâtiment en 1952. Les actionnaires d'alors ne se sont cependant pas laissés abattre et tout a été reconstruit l'année suivante. Pour répondre à la demande toujours croissante du produit, l'entreprise a été reconstruite à nouveau en 1974 dans de plus grandes dimensions.

Nous sommes fiers de collaborer à votre réussite!

Sonic **Garage J.P. Bolduc inc.**
SPÉCIALITÉS: Mécanique générale
Vente et réparation de radiateurs

887, avenue du Palais, St-Joseph-de-Beauce (Québec) G0S 2V0
Tél.: (418) 397-5688

Nos compliments pour votre anniversaire!

PLOMBERIE GASTON GIGUÈRE INC.

860, avenue du Moulin
Saint-Joseph-de-Beauce (Québec) G0S 2V0
Tél.: 418-397-4839 Cell.: 418-387-9739

Nos compliments pour votre réussite

Une division DIGIBEC Inc.
PROTECHNIC

Vente et service informatique

12120, 1^{re} Avenue, Saint-Georges Est (Qc) G5Y 2E1
Tél.: (418) 228-4821 - Télécopieur: (418) 228-4859

ÉQUIPEMENT DE BUREAU
DEMERS INC.
Roger Demers

BUREAULAB SHARP

Sincères Félicitations!

- Ameublement de bureau
- Photocopieurs
- Papeterie commerciale et scolaire
- Télécopieurs (fax)
- Etc.

515, 90^e Rue (Place 90) Ville de Saint-Georges, Bce
Tél.: 228-3537 Fax: 228-1942

Nos compliments pour votre succès

PUMA 2000 inc.
551 Route 108, Beauceville (Qc) C.P. 642, G0S 1A0

Néon décoratif - Fibre de verre - Acrylique
Enseigne de tout genre - Lettrage par ordinateur

Tél.: (418) 774-6698 - Fax: (418) 774-6690

Félicitations!

USINAGE MCJ inc.
MARIO JACQUES, PROPRIÉTAIRE

- MAINTENANCE INDUSTRIELLE
- RÉPARATION MACHINERIE AGRICOLE
- USINAGE - VENTE PIÈCES INDUSTRIELLES
- HYDRAULIQUE - PNEUMATIQUE - SOUDURE

Tél.: 397-5139
200, Ste-Christine, St-Joseph, Bce

Fiers de nos réalisations ensemble. Bon succès!

GRAVURE J.F. INC.
1305, 2^e Rue, Ste-Marie (Beauce) Qc G6E 1G7
Tél.: (418) 387-4177

- FABRICANT DE PLAQUES
- TYPOGRAPHIQUES • FLEXOGRAPHIQUES
- POUR EMBOSSER ET IMPRESSION À CHAUD
- ESTAMPES EN CAOUTCHOUC • CODES UPC

Jacques Faucher

Nous sommes fiers de contribuer à votre réussite

LES HABITATIONS JOS LESSARD inc.

entrepreneur en construction

- Résidentiel
- Commercial

619, ave du Palais, St-Joseph Bce G0S 2V0
Tél.: 397-6986 ou 397-5476

Alex Coulombe ltée
481, ROUTE 112 EST, C.P. 5, VALLÉE-JONCTION (QUÉBEC) G0S 3J0
TÉLÉPHONE 418.253.5471

Félicitations pour votre 75^e anniversaire

PEPSI
7 UP • CRUSH • CANADA DRY • MONTELLIER

Bravo pour votre succès

F. CHAREST LTÉE
GROSSISTE EN ALIMENTATION

MULTI CHOIX **colabor** **MENU**
CANADA (1973) Ltée MARQUE PRIVÉE

1085, 42^e Rue Nord (Rte 271), Saint-Georges Ouest (Qc) G5Y 5B7
Tél.: (418) 228-9747 • 1-800-463-7442 • Fax: (418) 228-1846

Nous sommes fiers de contribuer à votre succès!

Restaurant - Hôtel Le Journal

- Restaurant avec menu du jour, brunch, etc.
- Dépanneur • Comptoir à fromage • Station service
- Salle de réception climatisée (400 places) • Ouvert 24 heures

Pour toutes réservations: 464-4681
269, rte 276, St-Joseph - Tél.: 397-4052
Roger Giguère, propriétaire

Fromagerie Gilbert inc.

263, RTE KENNEDY, ST-JOSEPH — 397-5622



ent le logo de son 75e anniversaire.

Vingt ans plus tard, en 1994, on décidait d'augmenter de 30% la capacité de production de l'usine. Les deux bassins ont été agrandis et on en a également ajouté un troisième. Cet ajout a permis à la Fromagerie Gilbert de faire passer sa capacité de production journalière de 3,800 à 5,300 livres de fromage.

L'entreprise fabrique aujourd'hui du fromage cheddar doux en grains, du cheddar en bloc doux, moyen et fort, du fromage léger avec seulement 6% ou 12% de matières grasses, du cheddar en bloc non-salé, du cheddar en bloc jaune et marbré de même que du cheddar râpé. Ces produits sont distribués dans les régions de Beauce, Bellechasse et Lotbinière de même que, depuis neuf mois environ, dans la grande région de Québec.

La compagnie prévoit d'ailleurs effectuer une offensive plus prononcée dans la Vieille Capitale afin d'y développer le marché des fromages typiquement beaucerons qui font sa renommée depuis 75 ans. Notons également que la Fromagerie Gilbert dispose également d'un comptoir de vente à même l'usine de la route Kennedy où elle offre ses produits et une grande variété d'autres fromages à sa distinguée clientèle.

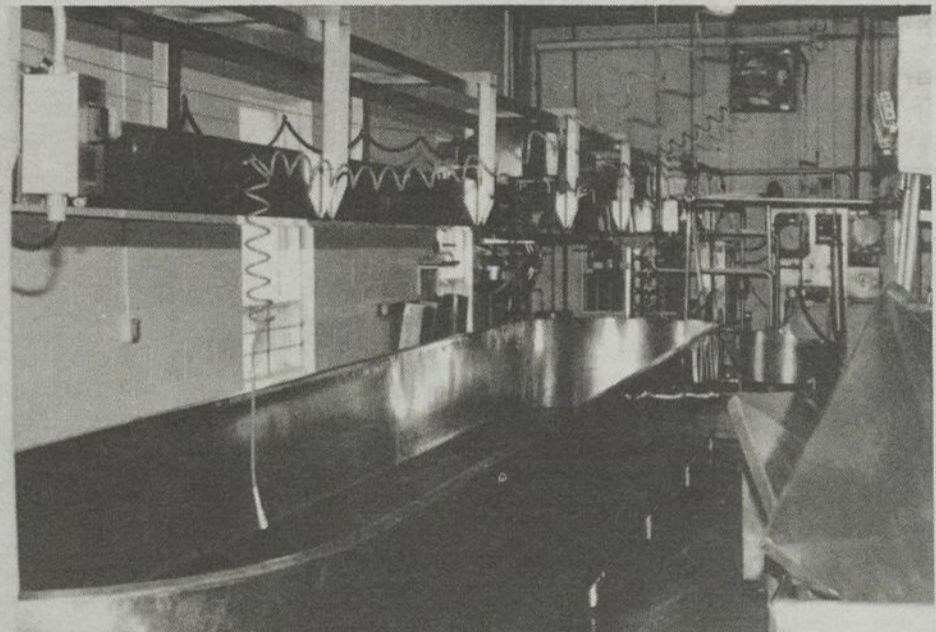

La compagnie possède trois bassins pour la fabrication du fromage selon une méthode ancestrale qui lui donne son délicieux goût d'antan.

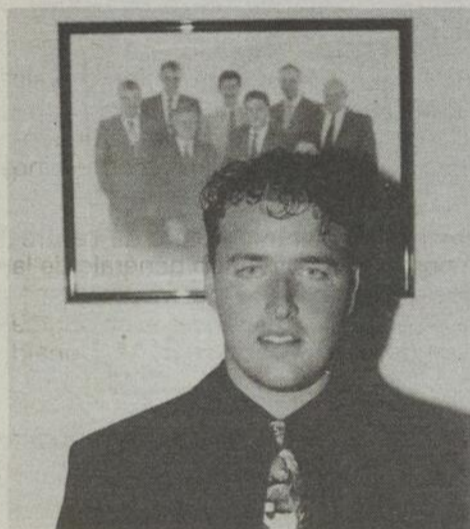

M. Jocelyn Roy est le nouveau directeur général de la Fromagerie Gilbert suite au départ récent de M. Donald Giguère. Il pose ici devant une photographie des actionnaires de la compagnie.

Venez célébrer
avec nous
notre
75^e
anniversaire

**JOURNÉE
PORTES OUVERTES
Dimanche le
7 juillet '96**



Félicitations pour votre succès
Nous sommes fiers de collaborer à votre succès!



EXCEL-PAC INC.

RONNIE MARTORANA

Représentant des ventes - Sales Representative

9999, boul. St-Michel, Montréal-Nord (Qc) H1H 5G7
Tél.: (514) 322-4282 Fax: (514) 322-9733

Sincères félicitations pour votre 75e anniversaire



Transport JMC inc.

René Labrecque, p.d.g.

sec et réfrigéré

1601, rue Marcoux, Marieville (Qc) J3M 1E8

Administration Terminus
tél.: (514) 446-0630 tél.: (514) 460-1175
fax: (514) 464-8836 fax: (514) 460-1176
1-800-654-4454

Nous sommes fiers d'être associés à
une entreprise beauceronne dynamique

Laiterie Royale inc.

824, Clairval, St-Joseph, tél.: 397-6288

Nous nous plaisons d'être votre fournisseur



**Le Centre Électrique
de Beauce Inc.**

ENTREPRENEUR ÉLECTRICIEN
Résidentiel - Commercial - Industriel
SERVICE NACELLE

Michel Jacques, Michel Drouin, Gérard Grégoire, propriétaires

Beauceville: 774-4105 - St-Joseph: 397-6638
Fax: 774-4199

Aluminium
Stainless
Acier



Service
sur
place

Nos compliments!

Fabrication et réparation d'équipements
Soudure commerciale et industrielle

Gérard St-Martin

200, rang Ste-Marie, Saint-Alfred, Beauce GOM 1L0
(418) 774-6515



RÉFRIGÉRATION

**J.-F. DEMERS
INC.**

- Entrepreneur spécialisé en réfrigération et climatisation commerciale
- Vente • Installation • Service • Épiceries
- Dépanneurs • Restaurants • Géothermie

Nous sommes fiers
de contribuer à
votre réussite!

SERVICE 24 HRES
Ville de Saint-Georges

(418) 227-2957

Nos compliments pour votre réussite



1020, boul. Vachon N., Ste-Marie • 387-6601

125, 181e rue Beauceville - Tél.: 774-5565 / Fax: 774-5561

Rédaction et photos: Ian Bussièrès

Impressions de Beauce Une fulgurante expansion depuis dix ans

Inaugurée en 1986, l'imprimerie Impressions de Beauce, maintenant située sur la 181e rue à Beauceville, a connu une fulgurante expansion depuis son ouverture de sorte qu'elle réalise maintenant en un mois le chiffre d'affaires qu'elle avait fait lors de sa première année d'opération!

Cette ascension est le résultat du travail acharné des deux fondateurs de l'entreprise, MM. Jean Bolduc, ex-employé de l'imprimerie Moore et Richard Duval, technicien en électronique ont décidé un beau jour de démarrer leur propre imprimerie. Il leur avait fallu à l'époque investir 125 000\$ afin de se porter acquéreur de l'équipement de l'Imprimerie Therrien de Richmond, qui était fermée depuis plus de six mois et dont le propriétaire, M. Yves Therrien, désirait liquider la machinerie.

Alors située dans un local loué dans l'ouest de Beauceville, la petite imprimerie a donc vraiment commencé à zéro, sans clientèle, sans édifice à elle et avec uniquement MM. Duval et Bolduc comme employés.

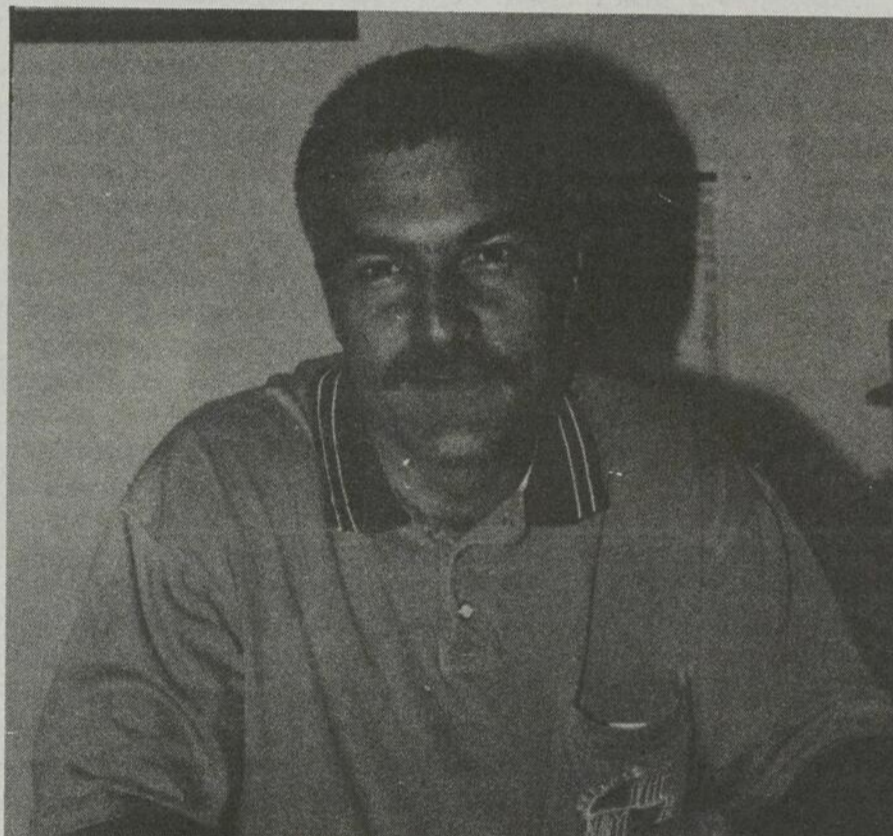

M. Richard Duval, co-proprétaire.

Les deux hommes d'affaires ont cependant travaillé d'arrache-pied au cours des années afin de parfaire leur réputation dans le domaine de l'imprimerie commerciale, si bien que les succès n'ont pas tardé à venir compenser les efforts qu'ils avaient mis dans leur nouvelle aventure.

Investissements majeurs

Ainsi, en 1990, les carnets de commande de la compagnie étaient déjà bien garnis et les affaires roulaient bien. Tellement bien que Impressions de Beauce pouvait et se devait de penser à une relocalisation. Une nouvelle construction a donc été érigée sur la 181e rue dans l'est de la ville et on a aussi procédé à l'achat de nouvelles presses, des investissements de l'ordre de 350 000\$ qui ont permis à l'entreprise de poursuivre son expansion à l'endroit où elle est encore installée aujourd'hui.

Par ailleurs, Impressions de Beauce n'a pas non plus raté le virage

ER
Reliure
express

Félicitations!

- PLIAGE
- COUPAGE
- TROUAGE
- BROCHAGE
- COLLAGE
- ASSEMBLAGE

Adrien Mathieu, administrateur

261-1, route Kennedy, Beauceville (Qc) G0S 1A0
Tél.: 774-3277 / Fax: 774-3270

Ça fait 10 ans que vous faites
Bonne impression. Félicitations!

transport
POZER INC.



IMPRESSIONS
DE BEAUCE
INC.

Félicitations pour votre
10e anniversaire

10 années de labeur et d'efforts
qui créent votre succès...



unisource

un marchand à vocations multiples

Félicitations et prochain rendez-vous
à votre 25ième anniversaire

**La Société de Gestion
et d'Administration
G.-R. Drouin & Ass. Ltée**

220, 124ième RUE VEILLEUX, C.P. 148
BEAUCEVILLE-OUEST, BEAUCE (QC) G0M 1A0
Tél.: (418) 774-6688

Nos compliments pour votre réussite!

 **Gingras Électrique**
INC.

C.P. 428, 468, 1re Avenue, Beauceville Est, G0S 1A0
Tél.: (418) 774-5302 • Fax: (418) 774-9804

IMPRESSIONS DE BEAUCE INC.



Les locaux actuels d'Impressions de Beauce sur la 181e rue, dans l'est de Beauceville, ont été érigés en 1990 suite à des investissements de 350 000\$ qui ont également permis à l'entreprise de faire l'acquisition de deux nouvelles presses.

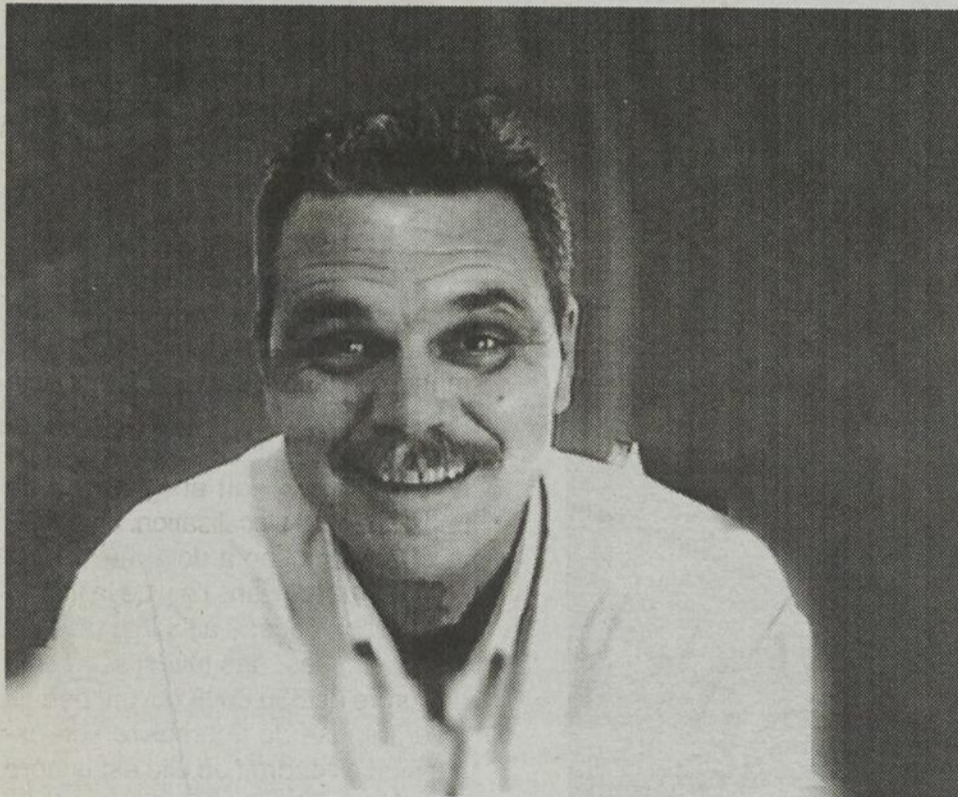

M. Jean Bolduc, co-propriétaire.

technologique puisqu'en 1994, d'autres investissements de l'ordre d'environ 40 000\$ ont également été réalisés afin de doter l'entreprise d'un système informatique performant qui vient améliorer à nouveau la qualité du produit offert.

De plus, l'effectif de la PME a également grandi au fil des années, suivant l'important développement de cette imprimerie. Aujourd'hui, Impressions de Beauce donne d'ailleurs du

travail à neuf employés à temps plein et environ sept à temps partiel.

Grande variété de produits

Quant au produit qu'offre l'imprimerie beaucevilloise, il est d'une grande variété. On y imprime autant des factures que des livrets de banques, des cartes d'affaires, des enveloppes, des agendas, des albums de finissants, des pochettes, des menus pour restaurants, des boîtes de vidéocassettes et même des paquets de ciga-

rette! Impressions de Beauce est également l'une des rares imprimeries beaucevilloises à être spécialisée dans le découpage à l'emporte-pièce et dans le numérotage grand format.

Enfin, même si le marché de l'entreprise se situe à 70% en Beauce,

la réputation d'Impressions de Beauce dépasse les frontières régionales et même provinciales puisqu'elle compte de nombreux clients à Montréal et Québec de même que dans la totalité des provinces canadiennes à l'exception de l'Ontario.



Impressions de Beauce dispose d'un équipement à la fine pointe de la technologie et d'employés efficaces et expérimentés afin de répondre à tous les genres de commandes de la part de sa clientèle des quatre coins du Canada.



AU SERVICE DE L'IMPRIMERIE

- PRÉPARATION POSTALE
- EMBALLAGE
- MANUTENTION
- RELIURE ET PLUS ENCORE...

Nos compliments pour votre 10^{ième} anniversaire
Jean-Marie Veilleux, directeur général

101, rue Labbé, Beauceville, G0S 1A0
Tél.: (418) 774-6565 • Fax: (418) 774-2102

L.P. TURGEON

Nos compliments pour votre 10^e anniversaire

2200, Léon Harmel, Québec, Québec
G1N 4L2
Télécopieur/Fax:
(418) 681-8750
1 (800) 463-2893
Tél.: (418) 683-2965

Nos compliments pour ces 10 années de succès!

RAYMOND, CHABOT, MARTIN, PARE

Société en nom collectif
Comptables agréés

Saint-Joseph (418) 397-5217	Sainte-Marie (418) 387-3310	Tring-Jonction (418) 426-2893	Beauceville (418) 774-9833
Saint-Georges (418) 228-8969	Saint-Ephrem (418) 484-5690	Courcelles (418) 483-5363	La Guadeloupe (418) 459-3110

LA FORCE DU CONSEIL

Atelier spécialisé Paradis

Ste-Hénédine

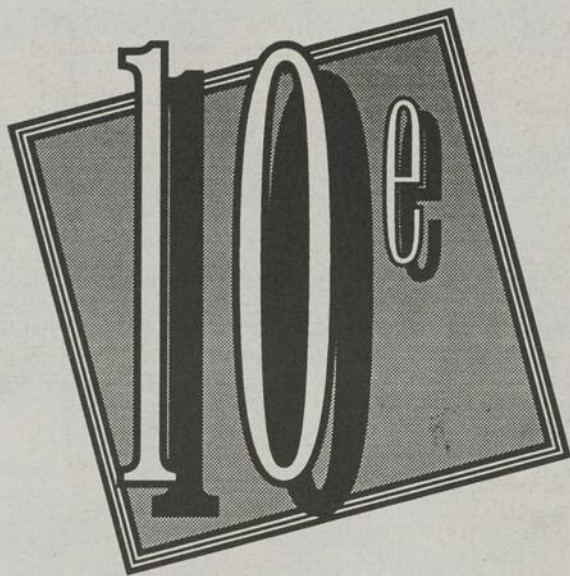

ANNIVERSAIRE

La nécessité est la mère de l'invention!

Un proverbe dit que la nécessité est la mère de l'invention. C'est d'autant plus vrai dans le cas d'Atelier spécialisé Paradis, une entreprise de Ste-Hénédine qui célèbre cette année le dixième anniversaire de sa fondation.

N'étant plus du tout capable de composer avec les quarts de travail de nuit et de soir de son ancien emploi d'homme d'entretien à la meunerie Rallston-Purina de St-Romuald, M. Denis Paradis a décidé d'agir en 1986 et "d'inventer" son propre emploi en mettant sur pied une entreprise de fabrication et d'installation d'équipement de meunerie et de moules pour béton.

Les affaires à la hausse

Dix ans après sa fondation, la compagnie a atteint sa vitesse de croisière et donne toujours du travail à trois personnes en plus d'engager des sous-traitants. Au fil des années, son chiffre d'affaires n'a pas cessé d'augmenter, passant de 100 000\$ en 1986 à 300 000\$ cette année.

Atelier spécialisé Paradis fait affaires sur tout le territoire de la province de Québec, de la région Montréalaise, avec des clients aussi prestigieux que la minoterie Ogilvie, jusque dans le bas St-Laurent. Son bassin principal est

cependant la Beauce et Lotbinière pour les équipements de meunerie et Thetford Mines, où elle fabrique des moules pour béton pour l'entreprise Préfab Gosselin.

Bref, Denis Paradis ne regrette pas aujourd'hui d'avoir abandonné sa carrière chez Rallston-Purina pour devenir entrepreneur. "J'avais travaillé de jour durant neuf ans et les deux dernières années, je devrais parfois faire les quarts de soir et de nuit. Je n'étais plus capable", explique-t-il en ajoutant toutefois que son expérience dans le monde des affaires était aussi exigeante, sinon plus, que son ancien métier.



C'est parce qu'il n'appréciait guère de devoir faire les quarts de soir et de nuit chez Rallston-Purina après y avoir oeuvré pendant neuf ans comme employé de jour que M. Denis Paradis a décidé de lancer, en 1986, son entreprise Service spécialisé Paradis.

Atelier spécialisé Paradis

77, principale St-Hénédine
Tél.: 935-3955



Caisse populaire de Frampton
143, rue Principale, C.P. 99.
Frampton, (Québec)
GOR 1MO

Félicitations pour votre réussite!

Tél.: 479-2012
Fax: 479-5640

MICHAEL BYRNS
Directeur général

Nos compliments pour votre anniversaire!



692, Boul. Henderson St-Malachie
Tél.: (418) 642-2855
Ouvert tous les soirs jusqu'à 21h00

Sincères félicitations pour votre succès!

ACIER LOUBIER INC.

CENTRE DES MÉTAUX

5225, rue John Molson
Québec, C1X 3X4
Tél.: (418) 656-9911
Fax.: (418) 656-6535
1-800-463-5137

GILLES BEAULIEU
REPRÉSENTANT DES VENTES

Acier, Aluminium, Cuivre, Inoxydable

Félicitations!



UNICOOP

Unicoop, coopérative agricole

Nous sommes fiers de collaborer à votre réussite!



Les Usinages G. Baillargeon Inc.

Usinage Général
Spécialité FONTE

1, rue De La Fonderie C.P. 272
St-Anselme, Québec
GOR 1NO Fax.: (418) 885-8219
Tél.: (418) 885-8214

Gilles Baillargeon
Président