Fête du jour: Sainte Rose de Lima
Soleil — Lever, 5 h. 17 ; coucher, 6 h. 42.
Lune — Lever, 10 h. 47 ; coucher, 8 h. 39.

TEMPS PROBABLE :
AVERSES DANS LA SOIREE

LA PRESSE

LE PLUS FORT TIRAGE DES JOURNAUX DU CANADA TOUT ENTIER

LA PRESSE, telle qu'établie par Treffle BERTHIAUME, est une institution irrevocablement dévouée aux intérêts canadiens-français et catholiques: indépendante des partis politiques, elle traite tout le monde avec justice, protège les petits et les faibles contre les grands et les forts, lutte pour le bien contre le mal, tient plus à éclairer qu'à gouverner; fait rayonner la vérité par son puissant service d'information, est le champion des réformes pouvant améliorer le sort des classes sociales.

35me ANNEE—No 254—40 PAGES — EDITION QUOTIDIENNE—MONTREAL, SAMEDI 30 AOUT 1919 — PREMIERE SECTION. PRIX : DEUX CENTINS

LA FÊTE DU TRAVAIL

A MONTRÉAL EN 1919

M. Albert Roy, vice-président général de l'union internationale des employés de la fourrure.

M. J.-Léon Bourbonnière, organisateur du Congrès des métiers et du travail.

M. Gustave Franco, délégué du Congrès ouvrier du Canada à la Conférence internationale de la Paix.

M. John-T. Foster, président du Conseil des métiers et du travail.

M. Ait. Martel, vice-président général du Congrès des métiers et du travail du Canada.

M. Z. Lesperance, organisateur général des cordonniers de la B. & S.W.U.

M. A. Garnépy, vice-président général de l'union internationale des cigariers.

Comité d'organisation de la Fête

Le capitaine A. Cade, président de l'union de la police.

Le constable E. Lebeau, secrétaire-archiviste de l'union de la police.

M. Aurèle Lacombe, M.P.P., vice-président.

M. Joseph Gauthier, président.

M. Edmond Clermont, secrétaire.

M. J.-B. Dafoband, secrétaire de l'union internationale des pompiers.

Le capitaine W. Boucher, président de l'union des pompiers.

M. N. Ricard, organisateur provincial de la Fraternité Unie des charpentiers-menuisiers.

M. C. Bujold, secrétaire du syndicat des débardeurs.

M. J.-F. Girard, membre du comité.

M. B. Drolet, membre du comité.

M. Jos. Pelletier, membre du comité.

M. Alphéthius Matthieu, membre du comité.

M. J.-G.-E. Tardif, membre du comité.

M. J.-A. Laflamme, organisateur de la Fédération Américaine du Travail.

M. Arthur Lamothe, secrétaire du conseil de district des charpentiers-menuisiers.

M. Arthur Bisaillon, de l'union des camionneurs, organisateur de la Fédération Américaine du Travail.

M. E. Alarie, organisateur de la Fédération Américaine du travail.

M. R. Lynch, membre du comité.

M. R. Laurendeau, M.P.P., de la Fraternité des wagonniers.

M. Eugène Mamelin, président de l'union 588 des ingénieurs stationnaires.

M. Napoléon Bédard, organisateur de l'union No 306 des employés de magasins.

M. D.-D. Dionne, un des fondateurs de l'union des employés de magasins.

M. Hervé Martin, secrétaire de l'union No 306 des employés de magasins.

M. R. Gervais, agent d'affaires des unions des peintres.

M. J.-A. Demers, agent d'affaires de l'union des gaziers.

M. Jos. Mélançon, organisateur des ouvriers de la confection.

POUR la trentième fois, cette année, les ouvriers de Montréal célébreront solennellement et en commun, la fête du travail. C'est, en effet, en 1889, il y a exactement 30 ans, que le conseil des métiers et du travail, de Montréal, prit, pour la première fois sous son contrôle, l'organisation de la fête du travail, et invita toutes les unions ouvrières de la métropole, à y participer. Les chroniques du temps rappellent que cette première manifestation des ouvriers organisés, le 1er septembre 1889, fut un immense succès. Quarante-cinq unions, formant un effectif d'environ six mille hommes, défilèrent au cours de la parade, qu'accompagnaient cinq fanfares. Aux côtés du président du conseil des métiers et du travail, feu Urbain Lafontaine, marchaient les invités parmi

A suivre sur la page 6

LA VIE AU FOYER

POUR LES MAMANS

L'émulation chez les enfants

Dois-je chercher à développer chez mon petit garçon le sentiment de l'émulation? m'écrit une jeune maman, il est encore tout petit et m'annonce innocemment, sans aucune confusion, qu'il est le dernier de sa classe, classe d'ailleurs composée de petits bonshommes intelligents, travailleurs. Quoique dernier, mon petit Jacques travaille très bien. Sa tranquillité devant son rang me semble le résultat d'une absence de vanité si sympathique car, je le répète, ses notes sont excellentes — que j'hésite à susciter chez lui une émulation qui le rendra peut-être envieux et vain. Donnez-moi votre avis."

L'émulation est, pour le professeur, un auxiliaire précieux; elle seule décide les paresseux à faire l'effort nécessaire pour se tenir dans un bon rang. Les laborieux mêmes trouvent en elle la raison décisive quo les pousse à se surpasser. On vainc sa paresse, on surmonte sa fatigue lorsqu'on a un peu de fierté, afin de prouver que l'on n'est pas moins intelligent que ses camarades.

Au point de vue des études, l'émulation est donc bonne; au point de vue moral, elle n'est pas mauvaise lorsqu'elle n'est pas frelatée, faussée dans son esprit. Un sentiment composé d'une sorte d'humilité admirative et généreuse, et du désir de mieux faire que ce qu'on a fait jusqu'ici, est un sentiment excellent. Il n'entrave en rien ces affections dévouées et constantes qui, commencées au collège, suivent toute la vie des hommes dont, en classe, les luttes pour la première place furent toujours loyales. Vouloir égaler quelqu'un, c'est, en somme, lui rendre grand hommage. Voilà la bonne émulation, celle que les parents peuvent entretenir, développer avec un peu d'adresse. Il s'agit simplement, quand on montre à un enfant la supériorité d'un camarade, de l'encourager, soit en lui montrant aussi qu'il peut faire cesser cette supériorité le jour où il en prendra la peine, soit, — lorsque l'enfant est réellement inférieur par l'intelligence ou la préparation à ceux qu'on lui propose pour modèles, — en lui faisant observer que l'écart serait moins grand entre lui et ceux qui l'ont dépassé, s'il devenait plus attentif et plus studieux. Donner à un enfant de l'émulation, c'est le croire capable de se hausser au degré que d'autres ont atteint et lui faire confiance. Mais il ne faut pas aller plus loin et déchaîner le mauvais orgueil en excitant trop l'amour-propre. Rien n'est plus fâcheux que de dire à son fils: "Regarde ce que fait un tel! ce n'est pas toi qui pourrait en faire autant! tu es bien trop paresseux, trop étourdi..." La liste est longue des reproches que les parents, déçu par des notes médiocres, savent parfois adresser à leurs enfants. Ces admonestations peuvent avoir deux effet: ou l'écolier découragé n'essaye même pas de se rapprocher de l'idéal qu'on lui oppose, ou bien aiguillonné par sa vanité blessée, il prend toutes les peines possibles pour surpasser à n'importe quel prix celui qu'on lui oppose.

L'émulation a fait place à la rivalité, et ce sont deux sentiments qui ne se ressemblent guère; au lieu de s'inquiéter surtout du progrès à réaliser, celui qu'anime le désir de rivalité n'envisage que la victoire. Cette victoire n'améliore point le vainqueur. Le rival n'est plus le modèle qu'on se propose d'égaler, mais l'obstacle qu'il faut abattre. L'émulation trace des voies parallèles où chacun s'élève de son mieux sans chercher à nuire à son voisin; entre rivaux il n'est qu'une route: l'un passe, et l'autre reste sur le carreau.

Par bonheur ce dernier sentiment où l'envie prend une part si grande, n'est guère un sentiment de jeunesse. La jeunesse est jalouse parce qu'elle est exclusive et passionnée, elle n'est pas envieuse; elle ignor la nécssité de la lutte pour la vie et les conditions de cette lutte. Il lui semble qu'il y a de la place pour tout le monde au soleil. Et c'est parfaitement vrai, mais on ne le sait pas toujours; on croit parfois nécessaire pour arriver à quelque chose que les autres n'arrivent à rien; nous devons tout faire pour que les enfants ignorent ces sentiments.

Eviter la rivalité n'entraine pas le renoncement à l'émulation. L'idéal, certes, ce serait donner à chacun l'amour du travail en soi, et d'en faire comprendre la nécessité. A défaut de cet idéal, rarement atteint, il faut recourir à l'émulation, en excitant si fort chez l'enfant le sens de l'honneur, le dévoeument et la bonne amitié qu'il ne pourra jamais considérer ses camarades comme des rivaux.

DENTELLE POUR STORE

Pour garnir des rideaux, mystères, lingerie d'ameublement, etc., ou lingerie de corps, voici un fort joli modèle de dentelle au crochet imitant la guipure. Il est uniquement composé de rosaces reliées entre elles très légèrement.

Exécution. — Pour une rosace: 1 rond de 17 mailles en l'air, 3 mailles en l'air, 39 brides sur le rond, 1 maille chaînette sur la 3e maille en l'air.

1er tour.—3 mailles en l'air, 5 brides sur les 5 brides les plus proches (a) 11 mailles en l'air, 1 maille chaînette sur la 1re maille en l'air de façon à former un rond, tourner l'ouvrage sur ce rond, faire

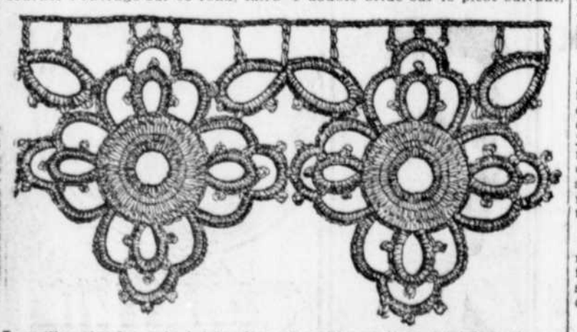

2 mailles simples puis 4 fois alternativement, 1 picot de 3 mailles en l'air et 3 mailles simples, 2 mailles simples, 1 maille chaînette sur la maille chaînette précédente, 1 bride sur la dernière bride utilisée, 10 brides sur les 10 brides suivantes, reprendre 3 fois depuis (a), à la fin 4 brides seulement et 1 maille chaînette sur la 3e maille en l'air.

2e tour.—10 mailles en l'air, 1 maille simple sur le 2e picot le plus proche, 8 mailles en l'air, 1 maille simple sur le 2e picot suivant, 10 mailles en l'air, 1 maille simple sur la 5e bride la plus proche, reprendre 3 fois depuis le début du 2e tour, au lieu de la dernière maille simple, 1 maille chaînette sur celle du tour précédent.

3e tour.—15 mailles simples chaque fois sur les 10 mailles en l'air, 12 mailles simples sur les 8 mailles en l'air avec 1 picot. Après les 3, 6 et 9e mailles simples. On rattache les rosaces les unes aux autres d'après l'indication de la gravure. Les petits motifs réunissant les rosaces se font ensuite comme suit: 20 mailles en l'air fermées en rond, sur ce rond: 6 mailles simples, 1 picot, 6 mailles simples, 1 picot pour rattacher à l'une des rosaces 3 mailles simples, 1 picot, 3 mailles simples on rattache à la rosace, 4 mailles simples, 1 picot, 5 mailles simples, 1 maille chaînette sur la 1e maille chaînette, on fait encore un rond semblable de 20 mailles en l'air sur lequel on fait 5 mailles simples, 1 picot, 4 mailles simples, on rattache à la rosace suivante 3 mailles simples, 1 picot, 3 mailles simples, on rattache 6 mailles simples, 1 picot, 6 mailles simples, on rattache et l'on coupe le brin.

Pied de la dentelle. — 1 maille simple sur le picot du milieu d'un motif, 2 mailles en l'air, 1 bride sur le picot suivant, 9 mailles en l'air, 1 double bride sur le picot suivant, 5 mailles en l'air, 1 triple bride sur le milieu des petits ronds, 5 mailles en l'air, 1 double bride sur le picot suivant, 9 mailles en l'air, 1 bride sur le picot suivant, 2 mailles en l'air, reprendre depuis le début en faisant un pied semblable de chaque côté des roses, on fait un entre-deux assorti à la dentelle, cette dernière s'exécute parfaitement en fil d'or ou en fil de lin.

Pouding au chocolat. — Détail: 4 cuillerées à table de beurre, 1 tasse de sucre, 2 jaunes d'oeufs, ½ tasse de lait, 1⅝ tasse de farine, 3 cuillerées à thé de poudre allemande, 2 blancs d'oeufs, 1 ½ tablette de chocolat, ⅛ cuillerée à thé de sel, ¼ cuillerée à thé vanille.

Défaire le beurre en crème, lui ajouter graduellement et alternativement la moitié du sucre et les jaunes d'oeufs battus. Ajouter le lait, la farine tamisée avec la poudre allemande et le sel, puis les blancs battus en neige, le chocolat fondu et la vanille. Cuire ce mélange dans un moule à bordure beurré, à four modéré. Démouler le pudding, le laisser refroidir et remplir le milieu avec de la crème fouettée.

JOLIE TOILETTE DE FIN D'ETE

ROBE D'APRES-MIDI

En shuntung brodé de soutache, jupe étroite ornée devant d'une bande tunique soutachée; corsage-étole.

LETTRES DE JEUNES FILLES

GEORGETTE A LYDIE

C'est aujourd'hui mon anniversaire et j'ai vingt-cinq ans, l'âge fatidique.

Il y aura ce soir à la maison un petit dîner de famille qui devrait me réjouir, mais qui me chagrine au contraire parce qu'il souligne ma déchéance; c'en est une, n'est-ce pas? que d'entrer ainsi de plain-pied dans le clan des vieilles filles. Pour comble de disgrâce, mes soeurs se sont imaginé de confectionner un bonnet pour coiffer sainte Catherine; or sainte Catherine, aujourd'hui, c'est moi, et cette aimable plaisanterie sera le clou de la soirée. J'en ai d'abord été si mortifiée que j'ai failli protester; mais, à la réflexion, comme il est joli, le bonnet de sainte Catherine, — mes soeurs ont eu le bon goût de n'en pas faire une parure ridicule, — et qu'en somme il me rend plutôt gentille, je me suis dit qu'il m'aiderait peut-être à garder bonne contenance et j'ai résolu de hurler ce soir avec les loups et de rire à mes propres dépens.

Je ne veux pas qu'on se doute de mon dépit, car, demain, le bonnet de sainte Catherine une fois enlevé je ne le jetterai point pardessus les moulins, non, mais je le cacherai jusqu'au jour où il me sera permis de le déposer gentiment sur l'autel de l'hyménée.

Donc, je ne voudrais pour rien au monde rester vieille fille. Cette idée me fait une telle peur que j'en deviens tout de suite d'une humeur de dogue. Si j'étais une vieille fille je te mordrais peut-être, — elles n'en font jamais d'autres, — mais comme malgré mes vingt-cinq ans sonnés, je ne suis encore qu'une jeune fille, au lieu de te mordre je t'embrasse tendrement.

GEORGETTE.

P.S.—A propos, dis-moi: n'auras-tu pas bientôt, toi aussi, l'âge fatidique? Comment recevras-tu sainte Catherine, et qu'espères-tu de l'avenir?

LYDIE A GEORGETTE

Mais, ma chère amie, moi aussi j'ai coiffé sainte Catherine, et même avant toi. Seulement cela s'est passé en douceur, sans fête, sans dîner, sans bonnet et sans émotion. Je l'ai reçue en souriant, cette antique patronne, et sa visite prévue, ne m'a ni surprise, ni contristée: je l'attendais. Quant à la méchante expression qui me choque autant qu'elle te chagrine, elle ne m'a pas troublée; on n'est pas "vieille" à vingt-cinq ans puisque, mariée, on serait une jeune femme.

Cependant, comme il y a de par le monde des intransigeants qui tiennent à la précision des mots, je voudrais qu'à partir de ce que tu appelles l'âge fatidique, on nous dénommât, non pas des vieilles filles, ce qui est faux, mais des jeunes personnes, ce qui serait vrai.

Ce titre me plairait. Il nous concéderait, je crois, une sorte d'individualité qui conviendrait à nos vingt-cinq ans sonnés et à la situation qui nous attend. Car, tu ne semblés pas t'en douter, mais un million et plus de jeunes gens ayant été tués ou mutilés, durant la guerre, c'est un million et plus de chances de mariage que nous n'aurons plus. Tu parles d'hyménée. Mais es-tu sûre de pouvoir te marier? Que de vieilles filles en perspective, ma pauvre amie! Nous en serons peut-être, de celles-là, toi et moi, qui sait?—

En tout cas, finie, bien finie, la classique attente du mari, qui ne venait pas toujours et qui viendra maintenant un million de fois moins.

A la maison, vois-tu,on s'entretient sans cesse de ces graves questions sociales. Papa s'inquiète de la politique et maman ne pense qu'à ses filles. Chère maman! Grâce à elle je comprends qu'à de nouvelles situations il faudra des âmes nouvelles, et je m'efforce de diriger la mienne vers d'autres horizons.

Penser, agir, vouloir, tel sera notre lot désormais. La perspective ne m'en effraie pas personnellement, j'ai toujours été un peu indépendante, tu sais, — mais je sens que notre génération en souffrira plus que les autres à cause des préjugés qui nous tiennent si fort à coeur.

Celui que tu soulèves, celui de la vieille fille, sera certainement l'un des plus difficiles à déraciner. Il est méchant, injuste, presque ridicule, mais il est tout-puissant. Je n'en veux pour preuve que la fin de ta lettre, amusante boutade, mais trop mordante, Georgette.

Prends garde, mon amie, tu resteras vieille fille, pour t'apprendre à les mieux connaître.

LYDIE.

Tu as la fièvre, et tu te plains, dis-tu, parce que tu ne peux étudier. Eh! pourquoi étudies-tu donc? N'est-ce pas pour devenir patient, ferme, constant; sois-le dans la fièvre, et tu sais tout. La fièvre est une partie de la vie, comme la promenade, les voyages; et elle est elle-même plus utile, parce qu'elle éprouve le sage, et qu'elle lui montre le progrès qu'il a fait.

LE VIEUX FORT DE CHAMBLY

Nous t'admirons, vieux fort, berceau de notre histoire,
Si beau, si vénérable, avec tes murs massifs.
L'orgueil des grands palais nous semble dérisoire,
Quand nous te contemplons, recueillis et pensifs.

De nos vaillants aïeux, tu gardes la mémoire,
Et notre esprit les voit, silencieux, furtifs,
Surgir d'un long passé tout rempli de leur gloire,
Pour chasser les Indiens fuyant dans leurs esquifs.

Témoin des temps anciens, survis à ce qui passe,
Dresse longtemps encore tes hauts murs dans l'espace,
Et parle nous toujours des ancêtres, vieux fort.

Jadis, en t'élévant, ô relique chérie,
Nos pères ont ici, fondé notre patrie,
C'est pourquoi, dans ces lieux, notre coeur bat si fort.

JEAN CREDO.

LA MODE DU MOMENT

Les toilettes de plein été.—Voiles et foulards.—Garnitures de "jours" et d'effilés.—Le crêpe Georgette est de toutes les élégances.—On l'orne de perles fines.—Les manteaux de voyages et les gilets de sport.

Comme elles rayonnent de fraîcheur les vaporeuses robes de voile de coton ou de voile fileté qui réclament déjà le soleil éclatant du plein été.

On les fait toutes droites, avec manches courtes, ornées de plis ou de jours, de très larges jours formant comme des entredeux d'effilés. Les quadrillés, les rayures se disputent aussi la faveur avec les unis. Une jolie fantaisie est de grouper deux nuances, de faire, par exemple, le corsage-tunique longue rose ou bleu or mauve et la jupe, s'attachant à la tunique et la prolongeant, en voile blanc. Pour rappeler aussi la tunique on voit des plis rajoutés en bas de la jupe dans la même nuance que la tunique.

Les petites robes habillées qui se portent en taille, cette saison, avec un tour de cou d'autruche ou bien une grosse ruche de tulle, se font aussi en souple foulard à pastilles. Mais la pastille nouvelle n'est plus tout à fait un cercle net, celui-ci porte tout autour de lui comme de petits rayons, qu'on imite d'ailleurs sur le voile ou le crêpe de coton avec des points lancés à la soie, et sur le crêpe Georgette avec des applications de pastilles de taffetas ou de broderie de soie ornées de rayons d'or. Ce qui va certainement varier à l'infini la note des toilettes du soir, c'est le panneau de tulle perlé tombant devant et derrière jusqu'au bas de la jupe et se rattachant sur les côtés, ou seulement juste sous l'aisselle par des rubans perlés ou des bandes étroites de tulle perlé. Ce panneau mobile, qui se substitue à la tunique, pourra s'adapter sur des dessous de satins de toutes nuances.

* * *

On fait des robes en crêpe Georgette, pour cérémonie élégante, qui ne se garnissent que de ces jours. C'est raffiné et très jeune. Je recommande le bleu vif avec, sobrement, autour du col, en dépassant, un fragile liséré de satin rose vif. Ces mêmes jours trouvent aussi leur place honorable dans les tissus en coton et ils y font même très gentille figure.

On peut associer à ce décor celui des perles fines, petites, mignonnes et de toutes nuances. Elles font là un effet de broderie tout à fait intéressant; il faut prendre soin d'harmoniser leurs tonalités à celles des couleurs composant la toilette. Le plus souvent, il s'agit de décorer un tissu fleuri, et alors rien de plus facile: les nuances des perles sont copiées sur celles des fleurs et leurs groupements savamment combinés reproduisent tous les coloris des bouquets. On fait beaucoup de voile blanc en coton brodé de bouquets vert et rouge avec empiècement en linon blanc brodé de perles du ton de la broderie, au bas duquel se monte le corsage à fleurs. La jupe, elle, est en voile blanc, coupée de trois volants à fleurs montés par un point à jour; en avant, s'aperçoit, entre les volants, l'étroit tablier de la robe de voile blanc.

Lorsque la robe est en linon rayé, l'effet décoratif est surtout obtenu par la disposition des raies en divers sens et par une ceinture de ton ardent. Sa fantaisie chaude tranche gaillardement sur le tout.

Toutes les femmes ne peuvent s'offrir la fraîcheur d'un costume clair, dont la coquetterie traduit bien la fantaisie si capricieuse de la mode d'été; mais, si elles sont obligées de garder un costume sombre, elles peuvent toujours en égayer l'austérité par la fraîcheur d'un gilet clair, le charme aimable d'une draperie ou d'une mousseline.

* * *

Les manteaux prennent une allure sportive, en grosse bure, en lainage rude, pour le voyage, ou bien en quadrillé, dans le goût anglais.

D'ailleurs, le quadrillé triomphe dans les tailleurs, ce qui ne veut pas dire qu'on ne voit point d'uni, bien au contraire, sans garniture ou avec tresse de soie. Et dans la note plus fantaisiste, la jupe rayée ou quadrillée s'adjoint la veste, unie, d'une coupe impeccablement chic.

Le cape-manteau avec manches est plus aisée à mettre certainement que la vraie cape qui semble coller les bras au corps. Geste vraiment trop frileux pour la saison, nécessitant le geste qui s'évase davantage. Le col-ficlu, noué devant, et se plissant naturellement derrière est le plus en faveur; garni ou non d'effilés ou de bouclettes de soie.

On brode parfois sur les capes de satin un motif brodé, représentant une branche fleurie, sur le côté droit.

Et notons, parmi les mélanges de tissus tels que gabardine et taffetas, serge et satin, le velours de laine et le satin. Il y a des manteaux-capes en satin sombre, dont le col tranche dans une nuance colorée mais sobre en velours de laine.

Encore beaucoup d'effilés et de biais disposés dans le mouvement arrondi de la cape.

Dans la cape lainage et soie, tricot de laine et tricot de soie mélangés, on forme presque toujours le col d'une large bande plate et longue, s'enroulant en chache-nez autour du cou. Et ceci est très bien compris dans le genre dit "confortable" que nécessitent les séjours dans les montagnes ou à la mer.

Les chapeaux suivent la note générale des toilettes, on les voit en tulle, en taffetas; dans ce genre on fait des sortes de toques, s'bouriffant en pétales pointus de taffetas. Cette étoffe assez raide se prête très bien à cette création originale. Des lanières de cuir à boucles ornent des canotiers d'un genre anglais. Mais rien ne vaut comme "habillé" l'aigrette ou la crosse ou les brins d'aigrette disposés autour d'une calotte ou d'un bord de paille.

Patrons de Broderie

décalquables, au fer chaud ou étampés sur toile

MARQUE "GORCY" Paris, Montréal

10961 — Beret pour dame ou jeune fille en laine à exécuter aux aiguilles (broches). Le modèle que nous présentons se fait en laine blanche, bleu, verte, rouge, etc. Le patron détaillé avec explications en français donnant la manière simple et pratique d'exécuter le beret et le pompon. Prix 15 cents.

10962 — Chandail en laine pour dame ou jeune fille à exécuter aux aiguilles (broche), une fente descendant jusqu'au milieu de la poitrine sert d'ouverture, lacée par une cordelière en laine terminée par des pompons.

Le col blanc comme l'indique notre modèle est terminé par un picot au crochet, une ceinture fixée devant se croiser derrière et devant et revient s'attacher devant. Le patron détaillé avec explications en français rendant l'exécution très facile. Prix 15 cents.

AVIS—Les patrons sont expédiés dans les huit jours.

COUPON

Département des Patrons de la "Presse".
No 10961-62

NOM . . . . . No . . RUE . . . . . .

VILLE . . . . . .

. . . . . .

Envoyez ce coupon après que vous l'aurez rempli au Département des Patrons de la "Presse", avec 15 cents pour le patron en papier.

Sel de Table Windsor — Fait au Canada

THE CANADIAN SALT CO. LIMITED

Une peau parfaite est une source de joie

Connaissez la joie et le bonheur de celles qui possèdent une belle peau, de toute pureté. L'apparence douce et distinguée qu'elle communique fait ressortir, à son plein, votre beauté naturelle. En usage depuis plus de 70 ans.

Crème Orientale de Gouraud

FERD. T. HOPKINS & SON, Montréal

2,16,30,A

WILSON'S FLY PADS

Les tuent tous, les germes aussi. 10c le paquet chez les pharmaciens, épiciers et marchands généraux.

2,9,16,23,30

40 GRANULES 25¢ — LES GRANULES CAZO SOULAGENT LA CONSTIPATION — 100 GRANULES 50¢

AGISSENT RAPIDEMENT et SUREMENT SANS CAUSER ni CRAMPES, ni COLIQUES

Institut Cazo, No. 1 Place Royale, Montréal.

16,30

VOULEZ-VOUS CONNAITRE

La véritable clef des songes . . . 15c
Les véritables secrets des cartes . 15c
Le nouvel oracle infaillible . . . 15c
Le nouveau secrétaire des amoureux 15c
Le grand oracle infaillible . . . 25c
Le grand secrétaire des amants . 25c
Le secrétaire des familles . . . 25c
Le secrétaire des amoureux . . 45c
Les secrets de la destinée . . . 45c
Les secrets de la femmes.—Les mois féminins 20c
Le savoir-vivre — faites ceci — dites cela 50c

Liste de romans gratis sur demande.

LIBRAIRIE MODERNE, Dépt. 2, 400 Ontario Est, Montréal.

248-s.n

MODE — BRODERIE CROCHET

en Français. ABONNEZ-VOUS

JOURNAL GORCY

Mode, broderie $1.00 par an. 3 patrons prime par mois.

LA BRODERIE PRATIQUE

Spécial pour crochet et broderie 1 patron gratis décalquable au fer chaud tous les mois. $1.00 par an.

JOURNAUX SPECIAUX en couleurs

LA MODE FRANÇAISE

Spécial pour Mode $3.00 par an. Spécimen 30 cents.

LES PATRONS FAVORIS

Spécial pour mode et broderie, 1 patron de mode gratis par mois $3.00 par an. Spécimen 30 cents.

Adressez E. GORCY—directeur

Rayon 1
400 ONTARIO EST, Montréal, Can.

248-s.n

L'ANTI - PELLICULAIRE DU VERGER

détruit les pellicules et arrête la chute de vos cheveux.

Presque tout le monde est atteint de pellicules, de démangeaison et de la chute des cheveux, surtout depuis la dernière épidémie. Ne perdez pas l'occasion d'avoir une chevelure nouvelle, saine et lustrée en employant

L'Anti-Pelliculaire Du Verger

Le remède le plus efficace connu. Ecrivez aujourd'hui inciuant $1.00 pour une bouteille.

MAISON DU VERGER

POSTICHEUR — PERRUQUIER

248 rue St-Denis
Montréal

"Bébé sait"

Regardez bébé essayer d'atteindre un pouding Pure Gold Quick. Il connait quelque chose de bon lorsqu'il le voit. Il peut dire par son apparence invitante qu'il a un goût délicieux. Et c'est juste. Il n'existe pas de dessert aussi bon—si délicieusement sain—que les poudings Pure Gold Quick. Esseyez-en un vous-même et voyez comme la famille les apprécie. Ils sont faciles à préparer—seulement quelques minutes et vous avez un dessert délicieux.

Tapioca, flan ou chocolat, 15c le paquet chez tous les épiciers.

Pure Gold Desserts QUICK PUDDINGS

Pure Gold Manufacturing Co., Ltd., Toronto

FAITS pour répondre à une demande grandissante de sous-vêtements plus fins, les Watson sont d'une texture souple, d'un fini impeccable—le dernier mot en fait de sous-vêtements pour dames.

L'agréable confort élastique de ces vêtements est dû à un tricotage spécial à l'aide de machines à ressort. Il en est de même de leur plus grande force et de leur longue durée.

Plusieurs tissus de saison. Plusieurs modèles et toutes les grandeurs de vêtements pour hommes, femmes et enfants.

Watson's SPRING NEEDLE RIBBED UNDERWEAR

THE WATSON MANUFACTURING CO. LIMITED, BRANTFORD, ONTARIO.

Chronique du Bon Langage

(PAR L'ABBÉ ETIENNE BLANCHARD)

(Enregistré conformément à la loi des droits d'auteur)

Pendre la crémaillère. — Couleur isabelle. — Famille de mots. — Les mots "hâbler" et hâbleur. — Pacotille et camelote.—D'où les étoffes tirent-elles leur nom? — Faire quelque chose à la barbe de quelqu'un, faire la barbe à quelqu'un, rire dans sa barbe. — Colin-Maillard. — Tour du bâton. — "C'est vous qui êtes le nègre? Eh bien! continuez".

CREMAILLERE.—La crémaillère est un instrument de cuisine qu'on fixe à la cheminée pour suspendre les marmites, chaudrons, etc. Quand on s'installait autrefois dans un nouveau logis, on commençait par pendre la crémaillère, et cet acte était suivi d'un repas par lequel on célébrait l'emménagement. Peu à peu le mot a aussi servi à désigner la fête d'inauguration: "La crémaillère fut très gaie chez les Leblond".

COULEUR ISABELLE.—Isabelle d'Autriche dont le mari l'archiduc Albert, assiégeait Ostende, avait promis de ne pas changer de chemise avant la prise de la ville. Celle-ci ne fut prise qu'après trois ans et le nom de la princesse est resté à la couleur qu'avait prise la chemise pendant cet intervalle.

FAMILLE DE MOTS.—On rêve à des **chimères** on mange des **chevrettes**; on monte en **cabriolet**; une femme à des **caprices**, un cheval se **cabre**, on cueille du **chèvrefeuille**, le pouls est **capricant**, un vétéran à des **chevrons**, on est né sous le signe du **capricorne**, et l'on oublie que ces mots, qui répondent à des idées si différentes, sont tous les enfants d'une seule mère, la **chèvre** (capra). (Rozan).

HABLER.—Le verbe **hâbler**, dont nous avons fait **hâbleur**, et qui signifie parler avec vanterie avec exagération, mentir en un mot, est tout simplement le verbe **hablar**, qui, chez les Espagnols, signifie parler. Notre mauvaise opinion sur les méridionaux, et, a fortiori, sur les Espagnols, nous avait naïvement amenés à dire que, dans ces régions, parler c'était mentir. Nos voisins nous ont rendu cette impolitesse en adoptant, pour le prendre aussi en mauvaise part, l'ancien verbe français, **parlar**. (Rozan).

PACOTILLE — La **pacotille** a d'abord été le petit **paquet** d'objets que chaque marin embarqué avait le droit de porter avec lui; elle est devenue le ballot de marchandises qu'un passager emporte dans l'espoir de le vendre outre-mer; puis, partant de ce principe qu'on va surtout vendre aux colonies les marchandises inférieures ou avariées qui ne peuvent se débiter en Europe, on en est arrivé à faire de pacotille une expression de dénigrement. **Pacotille** ou **camelote**, c'est tout un.

D.—D'où les étoffes dont nous nous servons pour confectionner nos vêtements tirent-elles leur nom?

R.—Le "damas", l'"indienne", la "perse", le "madras" tirent leur nom de leur pays d'origine.

Le "calicot" arrive de Calicut, dans l'Inde.

Le taffetas est un mot persan "taftah", participe passé d'un verbe qui signifie "tisser".

Soie et satin, du latin "seta", dérivent du nom d'une province d'Asie, la Sérique, où se fabriquaient plus spécialement, jadis, ces étoffes.

La "gaze" nous arrive de Gaza, en Palestine.

La "mousseline" doit son nom à Mossoul, ville de la Turquie d'Asie.

Du mot "Mo" qui désigne une chèvre sauvage de l'Asie Mineure, et du mot hair, dont s'appelle le poil de cette chèvre, on a fait mohair, qui est la sorte d'alpaga que nous connaissons.

La "faille" se fabrique en Flandre. Le mot flamand est falie.

De l'Orient nous vient le châle, en arabe "schal", qui veut dire tapis. Car, primitivement, le schal servait de tapis.

Le véritable **alpaga** tire son nom de celui d'un ruminant de l'Amérique du Sud, réputé pour la longueur et la finesse de sa toison.

Enfin, le "velours" dérive du mot italien vellute, qui signifie velu; la lustrine, de ce que l'étoffe est lustrée; et la dentelle, des petites dents qui la bordent.

BARBE.—Le mot barbe nous fournit ces trois expressions:

1. **Faire quelque chose à la barbe de quelqu'un**, en présence, et comme en dépit de quelqu'un.

"Et je m'en vais être homme à **la barbe** des gens."

2. **Faire la barbe à quelqu'un**: avoir plus de talents, de moyens, de capacités que quelqu'un, lui en montrer. Cette façon de parler vient de la coutume des peuples anciens de laisser croître leur barbe, de telle sorte qu'on regardait comme un déshonneur d'être rasé.

3. **Rire dans sa barbe**: cacher la satisfaction qu'on éprouve de quelque chose, ou bien, rire en soi-même aux dépens de quelqu'un.

Il est curieux d'observer que ces locutions s'emploient aussi quand il s'agit d'hommes imberbes ou de femmes. Quand, dans les "Femmes savantes", Molière fait dire à Chrysale: "Je m'en vais être homme à la barbe des gens", les gens dont il s'agit sont sa femme et ses filles.

Le duc de Grammont raconte dans ses **"Mémoires"** que, dans les théâtres de Londres on vend "des oranges à la barbe de la duchesse et de toute sa cour."

Rigoureusement parlant, on pourrait dire tout aussi bien d'une femme qu'elle **rit dans sa barbe** et d'un petit garçon qui réussit mieux que ses petites soeurs qu'il **leur fait la barbe** en grammaire, en orthographe et même en art culinaire.

Je me rappelle qu'en 1911 dans une assemblée politique, un orateur s'écriait:

—Je déclare à la barbe de mon adversaire que....

Comme l'adversaire était imberbe, un loustic saisit la balle au bond:

—Il n'en a pas de barbe.

—C'est tout de même un homme, répond l'orateur. S'il ne se la faisait pas, il en aurait.

L'auditoire s'amusa ferme et l'interrupteur rit dans sa barbe, bien qu'il n'en eût pas, lui non plus.

COLIN-MAILLARD.—Jean-Colin Maillard était un guerrier qui devait son nom à l'habitude qu'il avait de s'armer toujours d'un maillet pour le combat. Dans la dernière bataille qu'il livra, Jean Colin eut les yeux crevés, et il continua de combattre. Si c'est à ce souvenir historique qu'il faut rapporter l'invention et la dénomination de ce jeu, le **Colin-Maillard** (au Canada, on dit: **Colimaya**), c'est l'enfant, qui les yeux bandés, cherche à saisir l'un des autres enfants qui fuient à son approche.

TOUR DU BATON.—On accuse souvent les hommes publics de pratiquer le tour du bâton (profit illicite), et l'on se dit intérieurement que pour cela ils mériteraient une bonne bastonnade. Cependant, le bâton n'a rien à voir en cela. D'après Borel, cette expression serait formée de **bas et ton**, parce que lorsqu'on veut faire un gain injuste on ne le dit qu'à voix basse (d'un bas ton) à l'oreille des personnes qu'on veut mettre dans ses intérêts.

NEGRE. — On dit: travailler comme un nègre dans le sens de travailler beaucoup. Quand il s'agit d'une femme, cela paraîtrait drôle de dire: travailler comme une négresse; cependant, au temps de l'esclavage, les négresses travaillaient tout autant que les nègres.

L'abbé Berry, dans sa biographie de MacMahon, raconte que ce dernier, passant un jour une revue à Saint-Cyr, dit à un élève:

—Ah! c'est vous qui êtes le nègre? Eh bien, continuez.

On a coutume à Saint-Cyr d'appeler le nègre le premier de la promotion. Donc, rien de plus naturel qu'un ancien saint-cyrien se soit servi d'une expression qu'il connaissait déjà de longue date.

Le jeune homme interpellé se trouvait précisément être un mulâtre, ce qui semblait justifier l'interprétation comique donnée au conseil du maréchal.

Le pauvre garçon, dit-on, paya de sa tranquillité la syntaxe du maréchal. Sorti de l'Ecole dans un très bon rang, il fut poursuivi par ce déplaisant souvenir qui lui valut même des duels.

Les enfants pleurent pour avoir le
CASTORIA
DE FLETCHER

LA MODE PRATIQUE
Patrons à 15 Cents

Les patrons de la "Presse" sont les seuls qui suivent rigoureusement la mode. Leur emploi simple et économique satisfait les plus élégantes.

Dans toute maison, dans chaque famille, dans les mains de toute femme on doit trouver les PATRONS DE MODE DE LA "PRESSE."

5159 — Robe de fillette, 4-6-8-10 ans. Matériaux: 3 vgs en 40 pour 7 ans.

Voici le coupon qui doit être rempli avant d'être retourné au DEPARTEMENT DES PATRONS DE LA "PRESSE", Montréal.

COUPONS Dépt. des PATRONS
5159
Nom.
Rue.
Ville.
Age
Pour fillettes ou enfants, mentionnez l'âge seulement.

Envoyez ce coupon, après que vous l'aurez rempli, au DEPARTEMENT DES PATRONS à la "PRESSE" avec 15 cents soit en timbres soit en argent, et le patron ci-dessus vous sera envoyé quelques jours après.

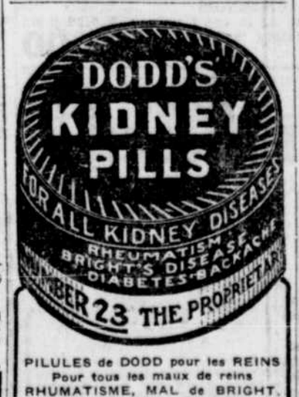

PILULES de DODD pour les REINS
Pour tous les maux de reins
RHUMATISME, MAL de BRIGHT, DIABETE, MAL DE DOS
31-6-w

Yeux Fatigués?

Si vos yeux sont fatigués par le travail; si votre vue est obscurcie ou troublée; si vous éprouvez de la difficulté à lire; si vos yeux chauffent ou démangent; si vous portez des verres, procurez-vous une bouteille de tablettes Bon-Opto chez votre pharmacien, faites-en dissoudre dans un quart de verre d'eau et baignez-vous-en les yeux deux à quatre fois par jour. Le Bon-Opto a apporté le confort et le soulagement à des milliers et des milliers de personnes.

Nota.—Des médecins disent que le Bon-Opto renforcit la vue de 50% en l'espace d'une semaine dans plusieurs cas. 16,30

VOYEZ NOS VITRINES

AU BON MARCHÉ

Aujourd'hui Samedi, nos magasins fermeront à 6 h. p.m.

En Vente Samedi et Lundi
NOUVEAUX MANTEAUX D'AUTOMNE
Pour Dames et Jeunes Filles

Prix Spéciaux, 34.50, 39.98 et 43.50

Bel assortiment de nouveaux manteaux en Drap Velours, Silvertone, Frize, Chinchilla et quelques-uns en tweed, dans les principales nuances de brun foncé, vert, rouge foncé, marine et gris. Nouveaux modèles de collets, poches et ceinture. Garniture de larges boutons fumés. Grandeurs pour jeunes filles de 14 à 18 ans et 36 à 42 de buste pour dames.

PRIX SPECIAUX,
34.50 — 39.98 et 43.50

En Vente Samedi et Lundi
Nouveaux Chapeaux pour Dames et Fillettes

Nous venons de recevoir 3 douzaines de chapeaux en plumes pour dames. Très jolies formes dans les nuances: noir, bleu marin, brun et sable, noir et gris, noir et bleu paon. Prix très spécial 10.50

Chapeaux pour fillettes de 5 à 15 ans. Chapeaux en peluche noire seulement, garnis d'un ruban cordé. Prix spéciaux 2.98 et 3.98

Autre ligne de chapeaux en velours de couleur noir, bleu marine, brun, sable, taupe et vert. Prix spéciaux 2.98, 3.98 et 4.98

PEIGNOIRS POUR DAMES

Peignoirs en indienne fleurie. Elastique à la taille. Manches courtes. Jolies garnitures. Nuances pâles et foncées. Grandeurs de 34 à 42. Valeur de 98c chacun. Pour le prix spécial de 79c

En Vente Samedi et Lundi
Elégants Costumes pour l'Automne

Prix Spéciaux, 42.50, 44.50 et 47.50

Trois magnifiques modèles, en serge de haute qualité, Burella et cheviote, dans les principales nuances de: marine et noir. Riches garnitures et doublure. Grandeurs pour jeunes filles de 16 à 20 ans et pour dames de 36 à 44 de buste. Prix spéciaux, ... 42.50 — 44.50 et 47.50

En Vente Samedi et Lundi
Deux Lignes de Jupons

Prix spéciaux — 2.98 et 3.50

Jupons en moirée de belle qualité dans diverses nuances: Pesanteur pour l'automne. Toutes les grandeurs. Prix spécial 2.98

Autre ligne de Jupons en moirée noir seulement, dans les grandes tailles, spécialement pour les personnes fortes. Prix spécial 3.50

En Vente Samedi et Lundi
Gants pour Dames et Enfants

Gants en chevreau blanc, tan et noir. Deux boutons pression. Pointures désassorties pour dames. Prix spécial, la paire 95c

Gants en chamoisette blanche, naturelle et grise. Un bouton pression. Pointures de 0 à 6 pour enfants. Prix spécial, la paire 99c

Gants en soie blanche, noire ou grise. Bouts des doigts doubles. Deux boutons pression. Toutes les pointures pour dames. Prix spécial, la paire. 1.49

Jupons pour Enfants

Jupons en bonne flanellette blanche, unis ou finis avec feston. Ceinture à la taille. Ages de 6 à 14 ans. Prix spécial 49c

Chemises pour Dames

Chemises en bon coton blanc, garnies de broderie. Grandeurs de 34 à 42. Prix spécial, chacune 98c

POUR SAMEDI ET LUNDI
Valeur Exceptionnelle dans les Centres de Table

Valant 2.75 chaque. Pour 1.95

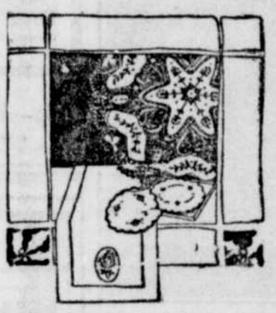

100 magnifiques centres de tables, ronds, en Renaissance. Choix dans 2 superbes dessins. Milieu brodé de fantaisie. Dimension 52 x 52 pouces. Valeur de 2.75 chaque. Pour le prix très spécial, ... 1.95

En Vente Lundi
Plusieurs Qualités de Serges pour Costumes d'Automne

Serges de laine, pour costumes d'automne, dans les teintes de: gris acier, vert Hurlock, brun Elk, rouge morocco. Largeur de 50 pouces. Prix spécial, la verge 2.50

Serge tout laine, en bleu marine et noir seulement. Largeur de 54 pouces. Prix spécial, la verge . . 3.50

Serges à texture très fine, dans un grand choix de teintes ainsi que noir, garanties tout laine, pour costumes. Largeurs de 52 à 58 pcs. Prix, la verge, 5.50 à 8.00

POUR LUNDI SEULEMENT
GRANDE VENTE SPECIALE DANS LES EDREDONS DE FANTAISIE

5,000 verges d'Edredon de Fantaisie, dans les plus nouvelles nuances de: rose pâle, bleu pâle, mauve, cardinal, grenat, noir et blanc. Jolis dessins à carreaux, pois ou rayures. Fabrication canadienne. La grande demande pour robes de maison, peignoirs et kimonos. Largeur de 27 pouces. Prix très spécial, la verge, ... 59c

Très Spécial pour Lundi

ARMURE, très joli tissu pour robes de ville, nuances assorties ainsi que noir. Largeur de 36 pouces. Valeur actuelle de 1.50 la verge. Pour le prix spécial de . . . 98c

Réductions spéciales pour Lundi dans les
Couvertures - Douillettes et Oreillers

Couvertures en flanellette "Woolnap" blanches, finies très douces et laineuses. Dimensions: 56 x 76 pouces. Valeur régulière de 6.50 la paire. Pour le prix spécial de . 5.48

Douillettes de mousseline fleurie, emplies de bon coton sanitaire. Dimensions 60 x 72 pouces. Valeur régulière de 2.75 chacune. Pour le prix spécial de . 2.09

Oreillers en plumes, recouverts de bon coutil rayé ou fleuri. Valeur rég. de 1.00 chacun. Pour le prix spécial de 69c

En Vente Samedi et Lundi
Bas pour Dames et Enfants

Bas en cachemire noir, unis et très fins, tout laine. Pieds renforcés. Toutes les pointures pour dames et fillettes. Prix spécial, la paire 1.60

TRES SPECIAL

Bas en cachemire noir, unis et à côtes très fines. Bas solides et durables. Pointures de 8 et 8½ pour fillettes. Prix très spécial, la paire 60c

LETENDRE LIMITEE
625 Ste-Catherine Est, angle Montcalm.

EN VENTE LUNDI
NOUVELLES SOIES POUR ROBES ET COSTUMES D'AUTOMNE

Crépoline de soie, tissu à surface brillante et très souple, dans les nuances de: taupe, beige, bleu marine, Copen, vieux rose et blanc. Nouveau tissu pour costumes et robes d'automne. Largeur de 40 pouces. Prix spécial, la verge . . . 2.25

Velveteen chiffon "La Vogue", fini soie, dans les nuances de: bleu marine, tête de nègre, mordoré, Saxe, Bordeaux, prune, gris éléphant et noir. Pesanteur spéciale pour costumes ou manteaux. Largeur de 27 pouce. Prix pécial, la vge 2.75

VINGT-CINQ ANS DE VIE A DEUX

Une grande soirée a été donnée à la salle "Coureur des Bois", à l'occasion des noces d'argent de M. et

M. ET MME J.-O. DUSSAULT, qui ont célébré leurs noces d'argent.

Mme J.-O. Dussault. Une adresse a été lue par M. Réné Dussault, leur neveu. Un magnifique bouquet de roses a été présenté par Mlles Lucienne et Emilienne Dussault, leurs filles, et une superbe coutellerie en argent, et autres cadeaux, furent présentés aux jubilaires par les parents et amis. La fête a été des plus agréables. Etaient présents: MM. Réné et Lucien Dussault, leurs fils; Mlles Reina, Lucienne et Emilienne, leurs filles; MM. et Mmes Honoré Dussault, Alfred Montmarquette, P. Chapleau, S. Désormeaux, Saint-Jérôme; L. Dussault, A. Verdun, A. Langlois, A. Trottier, J. Auger, A. Latreille, C.-S. et C. Crevier, J. et L. Drouin, Saint-Jérôme; M. Blouin et Mlle A. Crevier, Mme et Mlle N.-A. Vanier, M. Alfred Poirier, M. Ernest Roux, M. R. Forget et Mlle A. Chapleau, Mlle B. Forget, Saint-François de Sales; M. Courtois, M. F.-A.-X. Lefebvre, MM. R. et G. Swan, M. Délisle, M. Roussin, M. L. Dufresne, Mlles A. et B. Lapierre, M. Réné Dussault et Mlle G. Lachance, M. J. Lorti et Mlles O. et A. Cardinal, Mme Guibard, M. L. Dussault et Mlle J. Dussault, M. R. Forget, M. C. Archambault, Mlle M.-L. Leduc, Mlle B. Montmarquette, M. et Mme J. Lacasse.

Il y eu chant, musique et danse.

A SAINT-BARTHELEMY

(Du correspondant de la PRESSE)

Saint-Barthelemy, 30. — Mme Napoléon Paquin, de Montréal, et M. et Mme Nap. Ricard, de Grand'Mère, sont les hôtes de Mme Antonia Lessard, pour quelques jours.

CHEMINS DE FER NATIONAUX CANADIENS

Services de trains spéciaux pour la Fête du Travail, le 1 septembre

JCT. HUBERDEAU—MONTFORT—MONTREAL

Lundi, le 1er septembre, le train No 94, quittant Huberdeau à 6.15 p.m. sera supprimé. Deux trains supplémentaires circuleront avec raccordement à la jonction Montfort avec le train du Pacifique Canadien devant arriver à Montréal, (gare Viger) à 10.00 p.m. Le premier train supplémentaire partira d'Huberdeau à 5.30 p.m., n'arrêtant qu'aux stations entre Laurel et jonction Montfort inclusivement. Le deuxième train supplémentaire quittera Huberdeau à 5.50 p.m., arrêtant aux stations entre Huberdeau et Laurel inclusivement excepté pour le débarquement des voyageurs aux stations au sud de Laurel.

RAWDON—MONTREAL

Lundi, le 1er septembre, un train supplémentaire quittera Rawdon à 6.15 p.m., arrivant à Montréal (rue Ste-Catherine Est) à 8.15 p.m., faisant tous les arrêts intermédiaires.

Pour plus amples détails ou pour avoir une feuille contenant l'horaire détaillée des trains s'ad. à tout bureau des billets des Chemins de Fer Nationaux Canadiens. 253-2

LES FUNERAILLES DE Mlle LUMINA NARBONNE

(Du correspondant de la PRESSE)

Feu Mlle L. Narbonne.

Longueuil, 30. —Ces jours derniers ont eu lieu les funérailles de Mlle Lumina Narbonne, au milieu d'une foule considérable de parents et d'amis. La défunte était âgée de 28 ans.

M. l'abbé G. Payette, fit la levée du corps et a officié à la messe, assisté des abbés Guay et Chagnon.

Le deuil était conduit par le père de la défunte, M. Théophile Narbonne; son frère, Rodolphe; MM. Auguste Goyette, Ludger Bergeron, Georges Couillard et Armand Lachapelle, ses beaux-frères; Michel Fredette, Ernest Narbonne, Jos. Narbonne, Télesphore Narbonne, ses oncles; Ernest Fredette, Tancrède Fredette, Edgar Duverger, Lucien Narbonne et Jos. Fredette, ses cousins.

Remarqués dans le cortège: M. le maire Alex. Thurber, MM. les échevins J.-A. Gariépy Ulric Matte, V. Pigeon, Jean Simon, le Dr Louis Trudeau, M. Arthur Vincent, le Dr Aug. Delvelchio, M. O. Vincent, M. J. Lamarre C.R., M. Salluste Lavery, avocat, L. Daigneault, M. Marcil, M. R. Rhéaume, J.-B. Jodoin, Alex. Lincourt, Arthur Lincourt, Jos. Lebeault, M. Thomas Millette, Avilda Vincent, Jos. Pitre, V. Pattenaude, A. Philie, Alf. Baillargeon, J. Dubuc, L. Mailloux, etc.

La défunte laisse pour pleurer sa perte, outre son père et sa mère, un frère Rodolphe, et sept soeurs, Mmes A. Goyette (Virginia), L. Bergeron (Eva), G. Couillard (Lucienne), A. Lachapelle (Yvonne), Mlles Fortunatte, Léa et Bertha.

Les offrandes de fleurs étaient nombreuses.

EXPOSITION DE BEAUHARNOIS

(Spécial à la PRESSE)

Saint-Louis de Gonzague, 30. — L'exposition du comté de Beauharnois aura lieu le 18 septembre prochain, et non le 8, tel qu'il a été annoncé par erreur.

Le professeur Laing qui a été choisi comme membre du conseil exécutif de la convention de l'Association nationale américaine des professeurs de danse, de New-York. (ann)

CES INDISPOSITIONS
si fréquentes chez les femmes sont dues à une irritation du système nerveux. Quelques

POUDRES NERVINES DE MATHIEU

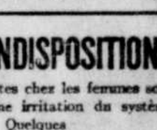

prises à temps, en suivant les vrais, feront disparaître rapidement douleurs et malaises.
Inestimables contre: Maux de Tête, Névralgies, Migraine, Fièvre, Fatigue et toutes les douleurs.
25c. la boîte, partout.
TOUSSEZ-VOUS?
Prenez, sans retard, quelques doses de SIROP MATHIEU au Goudron, à l'Huile de Foie de Morue et autres extraits médicaux efficaces.
En Vente Partout.
CIE. L. J. MATHIEU, Propriétaire, SHERBROOKE, QUE.
20.30

Le merveilleux remède ZUCORNE
Fait disparaître tous les Rhumatismes
Fabriqué par M. GEORGE GIROUX
8 rue JOHNSON
entre Montarys et St-Andrew.
Tél. Est 2742
230-8.n

Dans nos Théâtres

ORPHEUM

(Notes de la direction)

La troupe du théâtre Orpheum nous donnera la semaine prochaine, "Blind Youth". L'auteur en est Lou-Tellegen, le brillant acteur franco-belge, autrefois de la troupe Sarah Bernhardt, aujourd'hui le mari de Geraldine Farrar. Il écrivit cette pièce en collaboration avec Willard Mack, l'acteur-écrivain.

"Blind Youth" est l'histoire d'un jeune artiste français qui s'énamoure d'une aventurière et que ruine son ingratitude. Désespéré, il s'embarque pour New-York dans le but d'y refaire sa vie avec sa mère.

M. SMYTHE WALLACE, à l'Orpheum.

La, il fait la connaissance d'une jeune Américaine dont l'amour lui rend l'espoir et le bonheur. Cependant, l'aventurière, qui l'avait suivi [illegible] fait tomber dans ses pièges le beau-frère de l'artiste. Celui-ci prépare un rendez-vous entre son ancienne maîtresse et son beau-frère dans son atelier et dit toute la vérité sur ses relations passées et le caractère de cette femme.

Après quelque orage, tout finit bien.

PRINCESS

(Notes de la direction)

Le programme de vaudeville qui sera exécuté la semaine prochaine au théâtre Princess est particulièrement fait de numéros comiques. Le plus intéressant de ceux-là est à coup sûr la comédie musicale et leur troupe de 15 personnes que présentent les quatre frères Marx.

Pour plus de variété, Mason et Gwynne, de retour d'Australie, donneront des chansons et dialogues de genre.

Guy J. Sampsel et Lilly Leonard, bien connus dans le monde des artistes de comédie musicale, sont aussi à l'affiche.

Mlle DOROTHY BRENNER, au Princess.

Adélaïde Bell exécutera des danses de toute beauté avec Houston sa. Dorothy Brenner dit la chanson si gentiment qu'on l'a surnommée "The Lady Dainty of Songland".

"The Man Hunt" de Harlan Thompson et de High Herbert, joué par W. B. Friedlander qui est un artiste de vaudeville de grande valeur.

LOEW

(Notes de la direction)

Les amateurs de bonne musique trouveront au Loew, la semaine prochaine, quelque chose qui les intéressera. Ils y entendront le sextette Paul Pereira. Paul Pereira est un célèbre violoniste portugais qui nous arrive, accompagné d'une troupe d'artistes accomplis sur instruments à cordes.

Une autre chose qui plaira aux amateurs de vaudeville sera la pièce "In Toyland", représentée par le petit Lord Robert et sa troupe. C'est le plus petit artiste des scènes de vaudeville.

Mentionnons parmi les autres artistes du programme, Dudley Douglas, dans un choix de chansons et d'histoires; Murphy et Klein, musique et comédie; Gordon et Gordon, nouveauté très intéressante.

Au cinéma l'on verra Norma Talmadge dans "The Way of a Woman", une histoire très intéressante et très humaine. Mentionnons encore une comédie et la gazette des nouvelles illustrées.

THEATRE FAMILY

(Notes de la direction)

On donnera la semaine prochaine, au Family, "La Tosca" célèbre drame en six actes de Victorien Sardou. Ce spectacle sera monté avec une mise en scène splendide. La distribution comprend: Mme Demons dans la Tosca; M. Pelletier dans le baron Scarpia; MM. Roman, Germain, Lery y rempliront les principaux rôles, ainsi que MM. Préville et Palmieri. Mme Verteuil dans la reine et Mlle A. Giroux y fera ses débuts.

OUIMETOSCOPE

(Notes de la direction)

Pour la semaine prochaine au Ouimetoscope on verra un programme de vues et comédies de premier ordre. M. Henri Rollin a préparé deux pièces d'un fou rire du commencement à la fin. Pour lundi, mardi et mercredi "Il faut s'embrasser", comédie en un acte par M. Henri Rollin, qui sera donnée pour la première fois à Montréal. Jeudi, vendredi, samedi et dimanche on donnera "Les aventures d'un Neveu", comédie-bouffe en un acte, par André Leduc. La distribution comprend: MM. Henri Rollin, Gaston Dumesnil, Mme D'Estrée et Mlle Marcelle Briand.

Vues des plus belles expédiées en français.

CANADIEN-FRANÇAIS

(Notes de la direction)

Pour la semaine du 1er septembre, à l'occasion de la fête du travail, le théâtre Canadien-Français a préparé un programme tout spécial.

"Nos Ouvriers", tel est le sujet qui sera développé devant le public la semaine prochaine. L'auteur, dit-on, s'est surpassé pour "Nos Ouvriers". Les scènes sont nombreuses et comiques à souhait.

La distribution comprend: Mmes Laviolette, Gauthier, Miles Elia Duval, Mabel Roy; MM. Alex. Desmarteaux, Léo, Victor.

Dimanche programme spécial. "Elmo le Puissant" expliqué par Alex. Sylvio.

THEATRE NATIONAL FRANÇAIS

(Notes de la direction)

Une pièce dont on parlera longtemps à Montréal est "l'Homme au Masque Rouge", touchante comédie musicale et dramatique qui sera jouée la semaine prochaine au théâtre National. Cette pièce dont l'auteur est M. Paul Gury qui vient de remporter un succès si complet, il y a deux semaines avec "Chanson d'Amour", abonde en situations tragiques. Elle contient une intrigue d'amour des plus touchantes. Un certain mystère règne tout le temps de l'action qui fait que l'on ignore longtemps qui est "L'Homme au Masque Rouge". Mais si l'auteur veut nous faire pleurer, il n'a pas oublié que le public aime à rire et c'est pourquoi d'un bout à l'autre de la pièce, deux personnages comiques viennent, après les scènes les plus poignantes égayer le public et le mieux disposer à verser d'autres larmes.

M. Paul Gury jouera un des principaux rôles dramatiques, ainsi que MM. A. Cercy, P. Cauvin, W. Boissonnière, F. Hervé, N. Pageau, P. Loisel, A. Gauthier, Mmes Simonne Roberval, Devoyod, Negri, Renout, J. Roll, Flore Myrtille, Jeannette Loiret. La partie comique sera tenue par M. Maurice Castel et André Descart. La pièce est agrémentée de plusieurs chansons, duos et quatuors. Trois décors nouveaux viennent d'être brossés et la mise en scène a été faite avec le plus grand soin.

Il y aura matinée spéciale, lundi le premier septembre.

Dimanche prochain, programme extraordinaire par la troupe Castel "Coco-Bel-Oeil" opérette du plus haut comique. Maurice Castel dans le premier rôle. 10,000 pieds de vues, chansons et engeaux. De plus la direction a engagé M. Lucien Sicotte, jeune virtuose de 16 ans, élève de M. E. Taranto.

LUCIEN SICOTTE, violoniste au National.

HIS MAJESTY'S

(Notes de la direction)

La semaine prochaine, les habitués de notre grand théâtre anglais de l'ouest auront l'extraordinaire aubaine de voir la célèbre pièce "John Ferguson", avec le fameux Robert Forsythe, dans le principal rôle. C'est un des comédiens qui a obtenu le plus de faveur du public anglais ayant toujours été dans les meilleurs théâtres et avec les maîtres de la profession, notamment sir Charles Wyndham. Alors qu'il vint aux Etats-Unis, il reçut l'attention qu'il méritait et une presse favorable généralement l'accueillit. En 1895 il épousa mademoiselle Marielle Cleveland, nièce de Glover Cleveland. Il a fait toute la campagne de France dans l'armée et gagna le grade de capitaine. Il y a sept mois seulement qu'il est démobilisé.

THEATRE CHANTECLERC

(Notes de la direction)

C'est pour répondre au désir exprimé par le public que la direction du Chanteclerc met à l'affiche pour la semaine prochaine: "La Bête Féroce" de J. Mary et E. Rochard. Cette pièce n'a pas été jouée depuis plusieurs années et dans la distribution qu'on va nous offrir nous retrouvons les noms de plusieurs artistes qui ont créé ce drame à Montréal. N'oublions pas que c'est M. A. Godeau le directeur artistique qui en fera la mise en scène, que c'est lui aussi qui a fait représenter la première fois cette oeuvre en ville. L'interprétation est confiée à MM. Lombard, Girardin, Hamel, Paré, Durand, Juliany, Godeau, Guimond, Caron, etc; à Mmes Véry, Kosta, Rey-Duzil, Thiéry, Nozière, Berthaut. Les principaux tableaux sont: La mort de l'innocent; les bords de la Seine; la maison bleue; Davidson et cinq et trois; le cimeteur de papillon; le plus grand des crimes; Nicolas Cascaret, banquier, la bête aux abois; l'hallucination. Dimanche, vues animées; programme spécial; intermèdes.

M. ELZEAR HAMEL, au Chanteclerc.

IMPERIAL

(Notes de la direction)

"Tangled Threads" sera à l'affiche de l'Impérial, dimanche, lundi et mardi. Le premier rôle en sera tenu par Bessie Barriscale. D'abord elle est mariée et ensuite elle ne l'est plus. Elle a toutes sortes de difficultés avant d'avoir le bonheur. Son mari qui ne l'aime pas divorce et épouse la "vampire" qui n'est pas de son monde, loin de là. Finalement l'enfant arrange tout. Il fait que son père et sa mère, divorcés se retrouvent. Le mari découvre qu'il aime sa femme. La seconde femme est victime d'un accident d'auto. Et tout s'arrange pour le mieux. On verra également un "Vod-a-Vil", les bulletins britanniques, Mutt et Jeff, une comédie "Big V" et les "Potins du jour". De mercredi à samedi, on verra David Belasco, secondé par Bruce McRea, Hamilton Revelle, Elisabeth Rindon et Hilda Spong dans "A Star Over Night", comédie dramatique de haute inspiration. Le programme comprend aussi "Bill Henry", avec Charles Ray, dans le rôle principal. C'est un ambitieux petit paysan qui malgré de grandes difficultés réussit comme voyageur de commerce et fait fortune.

Mme Ruth Chase, soprano lyrique, a été engagée pour la semaine prochaine. Elle chantera à 3 heures et à 9 heures p.m.

GAYETE

(Notes de la direction)

"The Bostonians" seront au théâtre Gayety, la semaine prochaine. La troupe est composée exclusivement d'étoiles. Toutes les femmes sont jolies et tous les hommes charmants. Les "chorus girls" sont alertes, vivantes, pleines d'entrain. Les premiers rôles sont des comédiens de tout premier ordre. On ne saurait donc s'ennuyer au Gayety. L'oreille et l'oeil seront réjuis. La comédie-musicale intitulée: "From Here to Shanghai" est vive, alerte, pimpante, toute faite de farces spirituelles. De plus les chansons sont des plus modernes et seront vite populaires chez les amateurs de burlesque. Les décors seront de toute beauté également. Ce sera un spectacle fort plaisant.

Les principaux comédiens et comédiennes de la troupe sont: Frank Finnie qui personnifie un Irlandais, Phil Otto, Jack Witte, Sandow, chinois, Frank Lucy, jeune premier, Nettie Nelson, la "vampire", Maybelle Courtney, Flo Radcliffe et Ruth Hastings. Ces comédiens et comédiennes sont connus des amateurs de burlesque à Montréal. Il ne faut pas oublier le corps de ballet qui mérite une mention spéciale, nous dit-on, tant pour la beauté de ses membres que pour leur agilité à la danse et la douceur enchanteresse de leurs voix.

ARCADE

(Notes de la direction)

Pour la semaine du 1er septembre, la direction offrira à ses nombreux habitués le grand drame intitulé: "L'Enfant Maudit", tiré du fameux roman de Raoul de Navery par M. A. L. Talbot, grand premier rôle de la troupe. Tous ceux qui ont lu le roman voudront voir la pièce qui est une oeuvre pénétrante, et romanesque. Les débuts de M. Dubuisson, de Mme Dubuisson, de Bébé Gérard ne sont pas pour déplaire, le reste de la distribution comprendra MM. A. L. Talbot, O. St-Georges, Willard, Sarsel, Lacroix, Gérard et Mmes Stella D'Albret, Irma Lisle, Dubuisson, Mlle Paulette, etc. Pour dimanche le 31 un superbe programme de vues a été préparé. Evelyn Nesbit, ex-femme du fameux Thaw, paraîtra sur l'écran dans une grande vue en 6 parties, "Tom Mix figurera dans une comédie. Il y aura du chant par les meilleurs artistes dans ce genre. Ne pas oublier que d'autres artistes aimés du public seront à l'Arcade sous peu.

A suivre sur la page 5

AMUSEMENTS

CHANTECLERC
H. P. MASSAD & CIE. Propr. — E. A. GODEAU, Dir.-Artistique.
SEMAINE DU 1er SEPTEMBRE 1919
LA BETE FEROCE
Drame en 7 actes par Jules Mary et Emile Rochard.
MESDAMES
Vhéry, Kosta, Rey-Duzil, Thiéry, Nozière, Berthaut.
MESSIEURS
Lombard, Hamel, Girardin, Durand, Pagé, Godeau, Juliany, Guimond, etc.
DIMANCHE: Vues Animées. Programme Spécial. Intermèdes.

GAYETY BURLESQUE Théâtre
LE THEATRE DES BONS ET BEAUX SPECTACLES
SEMAINE COMMENÇANT LUNDI, LE 1er SEPTEMBRE
Chas H. Waldon
présente ses
BOSTONIAN BURLESQUERS
de 1919 avec
Frank Finney
et 49 autres.
10—GRANDES SCENES MERVEILLEUSES—10
FROM HERE TO SHANGHAI"
Tout est nouveau et un merveilleux spectacle.
Matinée tous les jours, dames, 10c. Pas d'augmentation de prix.
Matinées: . . . 10-15-25 et 50c
Soirées: . . 15-25-35-50 et 75c
Toujours le meilleur spectacle en ville.
Aujourd'hui:
Hip—Hip—Hooray Girls
avec Kane et Herman.
Matinée tous les jours. Dames, 10c.

IMPERIAL
AUJOURD'HUI
SESSUE HAYAKAWA
dans
"THE MAN BENEATH"
COMEDIE FLAGG — GAZETTE PATHE
VUE DE GAUMONT.
CESARE NISI
AUJOURD'HUI
DIMANCHE, LUNDI et MARDI
BESSIE BARRISCALE
dans
"TANGLED THREADS"
"VOD-A-VIL" — MUTT & JEFF
NOUVELLES ANGLAISES — COMEDIE BIG "V" RAILLERIES DU JOUR.
MERCREDI A SAMEDI
DAVID BELASCO
dans
"A STAR OVER NIGHT"
CHARLES RAY
dans
"BILL HENRY"
TOUTE LA SEMAINE PROCHAINE
RUTH CHASE
SOPRANO LYRIQUE.

ORPHEUM Toute la semaine prochaine
2.15—DEUX FOIS PAR JOUR—8.30
La troupe de l'Orpheum dans le mélodrame de Lou Tellegen
BLIND YOUTH
PRIX Matinées . . 10-15-25c
Soirées . . 15-25-35-50-75c
Samedi, matinée . . .15, .25, .35, .50
Samedi, soirée .15, .25, .35, .50, 75, 1.00
AUJOURD'HUI
"The Naughty Wife"

Théâtre Canadien-Français
Alex. Sylvio, dir. prop.
Léo, directeur art.
SEMAINE DU 1er SEPTEMBRE
"Nos Ouvrières"
Dimanche, programme spécial
"Elmo le Puissant", expliqué par Alex. Sylvio.

PRINCESS
Deux fois par jour — Vaudeville — De haute qualité
SEMAINE PROCHAINE
LES QUATRE FRERES MARX
Dans un original numéro de comédie, chants et danses, intitulé
"N'EVERYTHING".
7—AUTRES NUMEROS—7
PRIX: Matinées, 15-25-35c. Soirées, 15-25-50-75c.

AMUSEMENTS

NEW GRAND
Ste-Catherine et Stanley
DIMANCHE
et toute la semaine
LES CELEBRES
JOLIES BAIGNEUSES
DE MACK SENNETT
paraîtront positivement
EN PERSONNE
à 2½, 4½, 8½ et 10½ heures.
dans la vue
"Jack Canuck In Berlin"
Une vue comique en cinq rouleaux
ADMISSION
Après-midi. . . 25c-35c
Soirées. 35c-50c
Samedis, dimanches et jours de Fête, matinées mêmes prix qu'aux soirées.

PARC DOMINION
GRANDE
CELEBRATION DE LA FETE DU TRAVAIL
sous les auspices du
Conseil des Métiers et du Travail de Montréal
100 Evénements Spéciaux 100
DANSE
Fanfare Vander-Meerschen
ADMISSION AU PARC, 10c
AVIS Le parc fermera dimanche soir le 7 septembre

OUIMETOSCOPE
Denis & Sweeney, prop.
Tél. Est 1193
Troupe Henri Rollin
Lundi, mardi et mercredi
"IL FAUT S'EMBRASSER"
Comédie en un acte par Henri Rollin.
Jeudi, vend. sam. et dimanche
"LES AVENTURES D'UN NEVEU"
Comédie en un acte par André Leduc.
Chant et vues de premier ordre expliquées en français.
Représentations tous les jours, en matinée et soirée.—Dimanche soir, deux représentations, 6 et 8.30 heures. Comédies aux deux représentations, 7.30 et 9.30 heures.
Prix spécial pour les matinées sur semaine, 5 et 10c. Soirées, 10 et 15c.

LAURIER
STE-CATHERINE, ANGLE DESERY.
MATINEES, 5 et 10c.—SOIREES, 10-15-20c.
AUJOURD'HUI: TRUE HEART SUSIE, de D. W. GRIFFITH. CRAIG KENNEDY, THE CARTER CASE No 7. COMEDIE SENNETT.
DEMAIN, DIMANCHE SEULEMENT
PEGGY HYLAND dans A COWARDICE COURT. ELMO THE MIGHTY. THE GREAT GAMBLE. No 3. Numéros de vaudeville spéciaux.
LUNDI ET MARDI—PROGRAMME DOUBLE
FRANK KEENAN dans THE MASTER MAN. CHARLIE CHAPLIN dans CHASE ME CHARLIE. THE GREAT GAMBLE. No 5.

CRYSTAL PALACE
SAMEDI — DIMANCHE
LUNDI — MARDI
BLANCHE SWEET
dans son grand succès
"LE Péché Impardonnable"
Production extraordinaire en 8 parties
ET PLUSIEURS AUTRES

HIS MAJESTY'S Semaine du 1er septembre.
Matinées ordinaires. Matinée spéciale lundi.
THE THEATRE GUILD, INC., présente la fameuse pièce,
"JOHN FERGUSON"
Par St. John G. Ervine. Billets, 50c à $2.00.

CAMILLE COUTURE
VIOLONISTE
Lauréat du Conservatoire de Liége, Belgique.
(Professeur de Mlle Ruth Pryce)
Studio: Appt 1, 257 Jeanne-Mance
Tél. Est 6673—Montréal

AMUSEMENTS

LOEW'S
Norma Talmage
dans
"The Way of a Woman"
Cette histoire révèle l'âme intime d'une femme—il n'est personne qui ne se sentira meilleur après avoir vu cette forte vue.
"The Village Venus"
Quelque chose de drôle.
Nouvelles anglo-canadiennes du Loew.
Scènes de la visite du prince de Galles exhibées après mardi.
TRAITS DE VAUDEVILLE.
Raul Pereira Sextette
Fameux violoniste de cour portugais et sextette dans un concert de haut ton. On n'a jamais rien entendu de mieux.
Le petit Lord Robert et Cie
Le plus petit et le plus fin comédien de vaudeville, dans "In Toyland."
DUDLEY DOUGLASS
dans des chansons et historiettes.
KLEIN & MURPHY
Musiciens drôlatiques.
GORDON & GORDON
Amuseurs nouveau genre.
AUJOURD'HUI ET DEMAIN
ETHEL CLAYTON
dans
Men, Women and Money
5—NUMEROS DE VAUDEVILLE—5
Continu de 1 à 11. Matinée, 10c. 15c; soirée, 25c, 35c—samedis, dimanches et jours de fêtes, prix de soirée.

REGENT
DERNIERE FOIS AUJOURD'HUI
NORMA TALMADGE dans "The Probation Wife"
JUNE ELVIDGE dans "Social Pirates"
DIMANCHE — LUNDI — MARDI
JACK PICKFORD
dans
"BILL APPERSON'S BOY"
ALICE BRADY
dans
"THE HOLLOW OF HER HAND"

DOMINION
PAPINEAU COIN MT ROYAL
AUJOURD'HUI POUR LA DERNIERE FOIS, PAULINE FREDERICK dans THE FEAR WOMAN et THE GREAT GAMBLE No 3 et autres vues.
DEMAIN, DIMANCHE SEULEMENT, MARY BOLAND dans A WOMAN EXPERIENCE, THE CARTER CASE No 8 et autres vues; vues de VOD-A-VIL.
POUR LUNDI et MARDI—PROGRAMME DOUBLE — GLADYS BROCKWELL dans THE SNEAK et MARGUERITE CLARK dans GIRLS.
MERCREDI et JEUDI — J. STUART BLACKTON et MITCHELL LEWIS dans LIFE'S GREATEST PROBLEM et ELMO THE MIGHTY No 9 et autres vues.
ROBERT SOFFER AU PIANO

ALHAMBRA
Angle Ste-Catherine et Desjardins, Maisonneuve.
AUJOURD'HUI ET DEMAIN
STUART HOLMES ET EILEN CASSIDY
dans
"The Other Man's Wife"
1er épisode de "The Masked Rider", et autres vues.
LUNDI ET MARDI
ANNA CASE
dans
"The Hidden Truth"
COMEDIE SPECIALE CHRISTIE ET AUTRES VUES.

A L'ALLEN
5038 RUE SHERBROOKE OUEST
AUJOURD'HUI à 2.30, 5 et 7 heures, MARGUERITE CLARK dans "GIRLS", COMEDIE CHRISTIE. NOUVELLES ANGLO-CANADIENNES.
DIMANCHE à 2.30, 7 et 9 heures.
LUNDI à 2.30, 5, 7 et 9 heures, "THE TURN IN THE ROAD". NOUVELLES ANGLAISES — COMEDIE — VUES DE VOYAGE.
"JOURS DE FAMILLE".
MARDI, MERCREDI, JEUDI—PAULINE FREDERICK dans "THE FEAR WOMAN"; LILA LEE dans "ROSE O'THE RIVER".

Passe Temps
AUJOURD'HUI ET DEMAIN
Stuart Holmes et Ellen Cassidy
dans
"LA FEMME DE L'AUTRE?"
Lundi, mardi, mercredi, Clara Kimball Young dans "Les Trompeurs Trompés", (Cheating Cheats).

THEATRE ST-DENIS
CONCERT DES CHOEURS DU VATICAN
DIMANCHE, 7 SEPT. 1919.
Billets maintenant en vente.
Ordres par la malle doivent être accompagnés par chèque certifié ou mandat poste.
TEL. EST 1000.

TENOR d'OPERA
SIGNOR FRANCESCO MANETTA
Studio 404—501 ouest, rue Ste-Catherine.
Qui arrive de vacances, a ouvert son studio à l'ancienne Kings Hall, où il enseignera le chant ordinaire, le chant d'opera et le développement rapide de la voix selon la méthode italienne. Références fournies. Heures 1 à 5 et 7 à 9 p.m.

AMUSEMENTS

Théâtre NATIONAL
Paul Gury, dir. art. — Tél. E. 1736.
SEMAINE DU PREMIER SEPTEMBRE
Direction: MAURICE CASTEL
"L'HOMME AU MASQUE ROUGE"
Comédie dramatique et musicale en trois actes par Paul Gury (auteur de Chanson d'Amour)
3 décors nouveaux. — Paul Gury dans le premier rôle. — Musique exquise et jolies toilettes.
Attraction spéciale par un jeune violoniste de grand talent, M. Lucien Sicotte, âgé de 16 ans.
Matinée spéciale lundi premier septembre.
Dimanche prochain: programme extraordinaire. Coco-Bel-Oeil, opérette par la troupe Castel, 10,000 pieds de vues, chansons et cadeaux.

Elzéar Daoust, Dir. — ARCADE — Tél. Est 2132. D. Dubuisson, Dir. Art.
SEMAINE 1er SEPTEMBRE
"L'enfant Maudit"
Tiré du roman de Raoul de Navery, par A.-L. Talbot
Magnifique drame à SENSATION
Débuts de M. DUBUISSON, Mme DUBUISSON, Bébé GERARD, O. LACROIX.
Un drame qui fera courrir tout Montréal
DIMANCHE 31 août, EVELYN NESBIT, ex-femme de HARRY THAW, dans une grande vue en 6 parties.
Le fameux TOM MIX dans l'une de ses meilleures créations
Du chant par M. Le FRANC, et SARGEL
Jours de fêtes, mêmes prix en matinée qu'en soirée.
PRIX POPULAIRES

★THEATRE STARLAND★
RUE SAINT-LAURENT
SEMAINE COMMENÇANT LE 1er SEPTEMBRE
TIZOUNE
ET SA TROUPE
avec le concours de
Mlle Effie Mack
et
M. A.-M. Pitre
et un charmant choeur de
12-FILLES-12

1374 Notre-Dame Ouest. Tél. Vic. 63. — FAMILY — Direction A. St-Germain
SEMAINE DU 1er SEPTEMBRE
JEANNE DEMONS dans 'LA TOSCA'
Drame en 6 actes de Victorien Sardou
TOUTE LA TROUPE EN SCENE
Débuts de Mlle GIROUX, MAURICE, PELLETIER dans "LE BARON SCARPIA".
DIMANCHE — VUES ANIMEES

PARC KING EDWARD
DIMANCHE, 31 AOUT
QUAI AVENUE PIE IX, MAISONNEUVE — à 9 et 11 a.m., 1, 3, 5 et 7 p.m.
FETE DU TRAVAIL
VAPEUR BOUCHERVILLE - - - QUAI RUE POUPART SEULEMENT
Aucun bateau ne quitte l'avenue Pie IX
10.30 a.m., 2 et 5.20 p.m.
ADULTES, 50c — ENFANTS, 25c

EXCURSIONS
SAUTEZ les RAPIDES le DIMANCHE
VAPEUR BEAUHARNOIS
Tous les dimanches nous partons de la rue Nazareth, à 2.30 p.m., allant sur le lac Saint-Louis et retour à Montréal. Prenez chars Centre. Prix: $1.00

AMUSEMENTS

Théâtre MAISONNEUVE
ONTARIO COIN LASALLE
Matinées: 5 et 10c. Soirées: 10-15-20c
Aujourd'hui: Frank Keenan dans "The Master Man." William S. Hart, Charlie Chaplin et "The Perils of Thunder Mountains."
DEMAIN, DIMANCHE SEULEMENT
Wallace Reid dans "You're Fired."—Craig Kennedy, "The Carter Case No 9."—Comédie Sennett.
LUNDI ET MARDI—Programme double
Evelyn Nesbitt dans "Thou Shalt Not."—Fannie Ward dans "The Profiteers."

MONTREAL QUI CHANTE
Casier Postal, No 643. Tél. Lasalle 1899
SOMMAIRE DU DERNIER NUMERO PARU
Ha! Mélina. Un soir dans la rue. Autour du chat noir. Je serai là. La madelon. Les pompiers de 22ième qu'ils sont joyeux les canadiens. Amour, plaisir, bonheur. Je sais que vous êtes jolie. Sérénade à l'inconnu. Ton baiser. Confidence à la lune. Les ombres et lettres d'un oiseau. Photographie de M. Henri Raymond.

AMUSEMENTS

DANSE
Le PROFESSEUR LAING vient justement d'arriver de la Convention des Maîtres de la Danse, tenue à New-York, et annonce
L'OUVERTURE de ses classes de danse
les lundi, mardi et mercredi soirs, 1er, 2 et 3 septembre, à 8 heures.
Les Dames et les Messieurs qui désirent s'enregistrer, devraient le faire de bonne heure afin qu'il puissent être proprement classifiés. Professeur LAING, Principal. Mlle ST-PIERRE, assistante. Leçons particulières tous les jours à toute heure.
Grande Réunion de Danse d'Ouverture
demain, dimanche après-midi à 2 hrs
Danse spéciale, lundi soir, (Fête du Travail) à 9 heures.
Le professeur Laing enseignera et démontrera la plus nouvelle danse de New-York, "THE ROCKER".
— NOUVEL ORCHESTRE —
L'AUDITORIUM
229 Ontario Ouest, 2 portes à l'ouest de Bleury.

AMUSEMENTS

MONT-ROYAL
SAMEDI—DIMANCHE
Deux jours seulement
JOHN BARRYMORE dans "RAFFLES"
ou "LE VOLEUR AMATEUR"
Production extraordinaire en 7 parties et plusieurs autres

NAVIGATION
PROMENADE SUR LE FLEUVE
Tous les jours excepté le dimanche, le vapeur "Boucherville" quitte son quai à la traverse de Longueuil, pour Boucherville, à 8.00, 10.15 a.m., 2.00, 5.20, et revient après un trajet de 2 heures. Adultes 40c, enfants 30c. 184-mjsnE

Bateau à Louer
POUR PELERINAGES, EXCURSIONS
S'adresser chambre No 1,
60 NOTRE-DAME EST
TELEPHONE MAIN 8770.
288-m,s,n-E

DIMANCHE 30 AOUT et LUNDI 1er SEPTEMBRE
Fête du Travail
Le magnifique bateau RITA B quittera le quai Victoria, à 2.30, de retour à 6 heures. Le soir, le bateau partira à 8.30, de retour à 11 heures, pour une promenade sur le fleuve.
Musique et danse.
Passage aller et retour 75c.

Compagnie Générale Transatlantique
LIGNE FRANÇAISE
Service Postal Rapide
PROCHAINS DEPARTS
Sujets à changement sans avis
NEW-YORK — HAVRE
La Lorraine . . . . . Août 30
Rochambeau . . . . . Sept. 5
France . . . . . Sept. 15
La Touraine . . . . . Sept. 18
La Lorraine . . . . . Sept. 24
France . . . . . Oct. 8
Rochambeau . . . . . Oct. 14
NEW-YORK — BORDEAUX
Niagara . . . . . Août 30
Chicago . . . . . Sept. 10
Genin, Trudeau & Cie, Ltée, agents généraux canadiens pour les voyageurs, 22 Notre-Dame Ouest, ou agents locaux. 208-m,j,s,n

Vapeur "Terrebonne"
EXCURSION DU DIMANCHE
Départ de Montréal à 9 hrs pour Varennes, Verchères, Contrecoeur, Sorel. Repas et rafraichissements servis à bord. Départ de Sorel à 2.30 p.m.
Voyages de touristes — Départs les lundis pour St-Antoine et jeudi pour jusqu'à Reloeil. Pour informations, Main 7607. Orchestre complet. 188—s,n—E

Vapeur "TERREBONNE"
VOYAGE SPECIAL
Lundi, 1 Septembre
DE
Montréal à Chambly
Départ à 9 heures, arrivée à Chambly à 7 heures p.m. Service de cabines. Repas et rafraichissements servis à bord.
Nous avons des chars spéciaux qui ramènent nos passagers de Chambly à Montréal.
$2.50 chars compris
Pour informations, Main 7607.
Il nous fait plaisir de vous annoncer que nous aurons pour ce voyage le fameux orchestre "Verdun" qui ne manquera pas de récréer nos excursionnistes.

CHEMINS DE FER
Service Régulier de la Malle, des Passagers et du Fret
entre le Canada et les
INDES OCCIDENTALES
La plus belle route pour les touristes canadiens aujourd'hui.
Littérature sur demande.
The Royal Mail Steam Packet Company
HALIFAX, N.E.
28-M,s,n

HOTELS
HOTEL RICHELIEU
FRANK MAINFROID, Prop.
Coin 103ème rue et 103ème ave, EDMONTON, ALBERTA.
Système Européen
Table d'hôte, table de famille. Bonnes chambres avec eau chaude et eau froide, 75c à $1.50.
Billard et jeu de quilles
Taxis à l'hôtel même
TELEPHONE 1716 — 236-M,s,n H

VILLEGIATURE
Château Quinté
STE-MARGUERITE LAC MASSON
Le plus beau site du Nord, 70 pieds plus haut que le niveau du lac. A cette altitude l'air est toujours pur et frais. Sur le bord du lac, CHALOUPES, BAIGNOIRES, CROQUETS, SALLE DE DANSE, LAWN-TENNIS, LUMIERE ELECTRIQUE, SALLE DE BAIN à tous les étages, salle à manger agrandie 60 x 40, salon 60 x 30, magnifique salle de lecture pour donner tout le confort désiré à nos pensionnaires. Table de 1ère classe.
Pour informations s'adresser au Château ou M. L. Larue, Uptown 2564. 218-s,n

DANS NOS THEATRES

Suite de la page 4

CRYSTAL PALACE

(Notes de la direction)

Pour quatre jours commençant aujourd'hui, on verra Blanche Sweet dans "Le Péché Impardonnable", en 8 parties. En plus une comédie et autres vues.

MONT-ROYAL

(Notes de la direction)

Aujourd'hui et dimanche, la principale vue sera "Raffles" en 7 parties, mettant en vedette, John Barrymore. Lundi et mardi, Mary MacLaren dans "Petal of the Current"; Lila Lee dans "Daughter of the Wolfe", comédie et autres.

Mercredi, jeudi et vendredi, 2 vues en 5 parties chacune, un hebdomadaire illustré et une comédie Big V. Orchestre au complet tous les soirs.

ALLEN

(Notes de la direction)

Dimanche et lundi, nous verrons au Allen "The turn in the road" interprété par une troupe d'étoiles parmi lesquels figure le jeune Bennie Alexander que l'on admira dans "Hearts of the World." Mardi, mercredi et jeudi, jours des familles, la direction offre au public "The fear woman" avec Pauline Frederick et "Rose o' the river" avec Lila Lee. "Voda-Vil" et les bulletins. A la fin de la semaine on verra Dorothy Gish dans "Nugget Neil."

NEW GRAND

(Notes de la direction)

Pendant toute une semaine, à partir de dimanche, on pourra admirer au New Grand les fameuses plongeuses et baigneuses de Mack Sennett. Ces jeunes filles ont obtenu la permission spéciale de venir à Montréal après de nombreuses demandes faites par le gérant du théâtre, sur l'écran on verra la fameuse comédie de Mack Sennett "Yankee Canuck in Berlin". Le principal rôle, celui de la "vampire" sera interprété par la fameux comédien et personnificateur de femmes, Bothwell Browne.

CINEMA PASSE-TEMPS

(Note de la direction)

Il y aura, aujourd'hui et demain, au programme de ce cinéma, la grande vue intitulée "La Femme de l'autre"? C'est un drame sentimental, interprété par les deux artistes Stuart Holmes et Elen Cassidy. Il y aura aussi une comédie L-Ko en 2 parties. Lundi, mardi et mercredi, Clara Kimball Young sera au programme dans sa dernière création "Les Trompeurs Trompés" (Cheating Cheaters). Il y aura aussi au programme de ces trois jours une vue inédite de la Cie Pathé de Paris, montrant les chefs des 27 nations, signant à Versailles le traité de Paix.

PARC DOMINION

(Notes de la direction)

Dimanche prochain, le Parc Dominion terminera sa saison et, avec la fête du travail, lundi et mardi, étant un jour de fête civique, l'administration s'attend à des foules extraordinaires. Mais on ne prend pas la direction au dépourvu. Un programme remarquable a été préparé pour la circonstance. Cette fête correspond avec le pique-nique du conseil des Métiers et du Travail. Le programme commencera aussitôt que la parade sera terminée. Il y a des numéros de vaudeville merveilleux et un programme de musique qui saura satisfaire les plus difficiles. Le pavillon de la danse reste ouvert, et nul doute, qu'il sera très fréquenté. Le parc fermera sa saison, dimanche soir, le sept septembre, après avoir fait la saison record depuis sa fondation.

REGENT

(Notes de la direction)

Dimanche, lundi et mardi, on verra au Régent, Jack Pickford dans "Bill Apperson's Boy". La scène se passe dans les "Blue Ridge Mountains". Ce film est basé sur la nouvelle de Liebe, intitulée "That Woman". On verra également Alice Brady dans "In the hollow of her hand", tiré de la nouvelle de George-B. McCutcheon.

QUATUOR DE SOLISTES DE LA CHAPELLE SIXTINE AU MONUMENT NATIONAL

C'est le 16 septembre prochain que MM. Ezio Cecchini, ténor; Alessandro Gabrieli, soprano; Augusto Dos Santos, basse, et Luigi Gentili, contralto, solistes du Choeur de la Chapelle Sixtine, donneront, sous la présidence de Sa Grandeur Monseigneur Paul Bruchési, archevêque de Montréal, un concert, au Monument National.

Nous avons fort intéresser les amateurs de musique en donnant un court résumé de l'histoire du célèbre Choeur dont font partie ces quatre chanteurs.

Peu de temps après l'époque troublée où les Chrétiens devaient se cacher dans les catacombes, le pape Sylvestre Ier (314-335) fondait le Choeur papal ou, comme on le nommait alors, la "Schola Cantorum". Les membres de cette "Schola" vivaient en communauté sous la direction ordinairement d'un évêque. Quand, au 13ième siècle, le siège pontifical fut transporté à Avignon, en France, le pape laissa le Choeur à Rome et fonda un autre Choeur à Avignon. A son retour à Rome, Sa Sainteté amena ses chanteurs afin de renforcer la "Schola Cantorum". Le nouveau choeur fut alors connu sous le nom de "Choeur Papal", qui était chargé de chanter à toutes les cérémonies présidées par le Pape. En 1483, le pape Sixte IV construisit la Chapelle Sixtine et y attacha son Choeur qui depuis lors est connu sous le nom de Choeur de la Chapelle Sixtine. Cette chapelle est la plus belle de tout le Vatican et son Choeur le plus célèbre du monde entier. Jusqu'à aujourd'hui, aucun chanteur de ce Choeur n'a pu quitter Rome pour donner des concerts. Ce sont quatre solistes de ce Choeur fameux que nous entendrons le 16 septembre. Ce sont les héritiers de quinze siècles de musique sacrée, les fidèles gardiens de la tradition religieuse. Le renommée de cette chorale est mondiale. Nul autre ne sait comme elle interpréter la belle et noble musique, si simple, si naturelle, que l'on appelle "chant grégorien".

Nous pourrons donc véritablement goûter ce chant lors du concert du 16 septembre prochain.

CONFLITS A CAUSER

Washington, 27—Le département de la justice a appris que les bolchévistes russes fournissent des fonds pour provoquer des conflits de races, aux Etats-Unis.

PELERINAGES

PELERINAGE A OKA

Organisé par M. le Curé Provost

Le Dimanche, 7 Sept. 1919

par le

VAPEUR "DUCHESS OF YORK"

Repas et rafraichissements servis à bord

Départ des écluses à 8 a.m. Quai de Lachine 8.30 a.m. Retour à Lachine à 8.00 p.m.

Prix du billet de Lachine: Adultes, $1.00 Enfants 50c. De Ste-Anne de Bellevue 75c. 23,30

PELERINAGE A Ste-Anne de Beaupré

Départ lundi soir, le 1 Septembre

A 7 hrs. p.m.

SUR LE VAPEUR "QUEBEC"

et retour mercredi matin.

PRIX DU BILLET

Adultes **$11.00** passage et cabine.
Enfants **$5.50** passage et cabine.
Pour Québec et retour seulement:
Adultes **$10.00** avec cabine,
Enfants **$5.00** avec cabine.

Pour billets s'adresser au quai du bateau de 5 à 7 p.m. lundi soir, 1er septembre.

Rév. J.-H.-A. BACHAND, Directeur. 253-2 E

PELERINAGE AU CAP DE LA MADELEINE ET RETOUR

Au profit de la St-Vincent de Paul
Paroisse Ste-Catherine, par le vapeur
"TROIS-RIVIERES"

Samedi le 13 Sept. 1919

Depart, quai Victoria (pied Berri) 8.00 p.m. arrêt à TROIS-RIVIERES

Prix du billet: Adultes **2.50** Enfants **1.25**

Billets en vente au presbytère de la paroisse Sainte-Catherine.

ROUTE ET PONT DANS LA REGION DU MONT ROBSON

Dans le but d'augmenter le nombre des touristes aux montagnes rocheuses dans le nord du Canada et de développer la région de la côte nord du Pacifique, le gouvernement de la Colombie Anglaise a fait faire des plans pour la construction d'une route permanente et d'un pont sur la rivière Fraser. Cela rendrait plus accessible toute la région du mont Robson qui attire de plus en plus les touristes dans ce merveilleux district canadien. L'honorable J.-H. King, ministre des travaux publics, est le promoteur de cette amélioration si nécessaire. Il a visité le terrain, cette semaine, avec M. Hugh Taylor, ingénieur des ponts et chaussées pour le district de Fort Georges, et des représentants du Grand Trone Pacifique, et a choisi le site du pont à l'un des plus pittoresques endroits, près de la jonction de la rivière Fraser et de la rivière Grand Forks. Les travaux de construction du pont doivent commencer incessamment.

AMUSEMENTS

L'EXPOSITION DE JOLIETTE

aura lieu les

MARDI et MERCREDI 2 et 3 Septembre 1919

L'honorable ministre de l'Agriculture sera présent.

J. OZIAS GUILBAULT, Sec.-Trés.

GRANDES COURSES AU TROT ET AMBLE A SOREL

DIMANCHE ET LUNDI

31 AOUT, 1er SEPTEMBRE 1919

BOURSES . $600.00

1er JOUR — Classe des 3 minutes, $80.00; Classe des 2.25, $100.00; Classe des 2.18, $120.00.

2ième JOUR — Classe des 2.35 minutes, $80.00; Classe des 2.20, $100.00; Classe ouverte à tous, $120.00.

2ième jour, Classe Spéciale pour les jeunes chevaux de Sorel. 251-4E

AVIS

A l'occasion de la fête du travail, nous convoquons nos membres à se rendre à la salle de l'Union St-Joseph, place St-Henri, lundi à 7½ précises pour prendre rang et se rendre à la place Vigor lieu de rendez-vous général de la parade.

La procession se mettra en marche à 8 a.m. précise pour rejoindre les autres sections escortée de la fanfare, et là se joindre aux autres unions.

Nous prions nos membres d'être présents à cette fête.

Loge Laurier 1253; Loge St-Henri 606, par J. Jolivet, président, local 606, Loge St-Henri et J. A. Duchaussoy, Loge Laurier 1253.

FRATERNITE INTERNATIONALE des FORGERONS et AIDES-FORGERONS

LOCAL 531 ST-HENRI

Parade de la Fête du Travail

Les membres se réuniront au No 417 rue Ontario Est à 8.15 a.m. Départ à 8.30 a.m. Tous les membres doivent assister à la parade.

A. PROVOST, Secrétaire.

EXPOSITIONS EXPOSITIONS

EXPOSITION

de la

Célébration de la Victoire du Canada

Août 23 TORONTO Sept. 6

De beaucoup la plus grande foire annuelle du monde
Souvenirs de guerre canadiens

Fanfare des grenadiers de la garde. Trophées de guerre canadiens
Grande marche glorieuse et triomphale de souvenir.

La plus fastueuse de toutes les manifestations patriotiques:

Les colonels Bishop et Barker dans des prouesses aériennes tous les jours avec des avions ennemis.

LES PRODUITS DE CHOIX DE TOUTE UNE NATION EN MONTRE 27,30xE

Exposition du Centenaire Cartier

OUVERT DE 1 A 11 P.M.

DERNIERE SEMAINE

Six wagons de nouvelles attractions venant directement de New-York, Coney Island et Atlantic City.

20 NOUVELLES ATTRACTIONS comprenant:

Les rues du Caire, chameaux, ânes, etc. Village égyptien Hippodrome Vaudeville Roue Ferris Tourniquette Carrousel

HADJI TAHAR et sa fameuse Troupe Hindoue.

Les plus nouvelles et les plus sensationnelles attractions qui soient venues à Montréal.

Adultes 25c, enfants 15c, incluant taxe des amusements. 237-n E

CHEMINS DE FER CHEMINS DE FER

MONTREAL - QUEBEC

Départ de Montréal (gare Bonaventure) à 7.15 a.m., tous les jours, excepté le dimanche.

Départ de Québec (gare du Palais) à 4.00 p.m., tous les jours, excepté le dimanche.

SERVICE DE SALON ET DE SALLE A MANGER

CHEMIN DE FER NATIONAL DU CANADA

21,23,26,28,30

EXPOSITIONS EXPOSITIONS

QUEBEC

LA CAPITALE AGRICOLE

EXPOSITION PROVINCIALE

LE PLUS GRAND ÉVÉNEMENT ANNUEL DE LA PROVINCE

28 Aout-1919-6 Sept.

LA SEMAINE DU RETOUR A QUÉBEC

Les Grands Spectacles

Les plus nouveaux, les plus modernes et les plus sensationnels et à des prix populaires, font du programme de L'EXPOSITION PROVINCIALE DE QUEBEC le plus attrayant, le plus recherché. Profitez-en pour y rencontrer vos amis.

C'est la semaine du Retour à Québec.

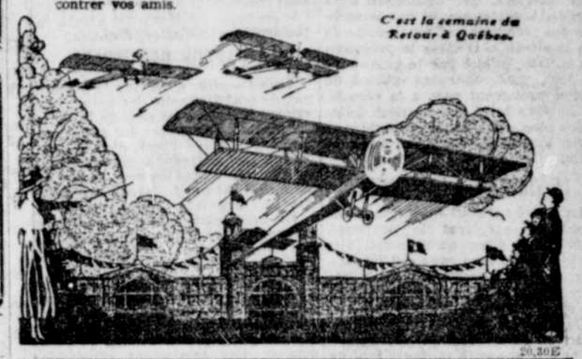

29,30E

EXCURSIONS EXCURSIONS

VAPEUR "EMPRESS"

DERNIERE EXCURSION DU DIMANCHE APRES-MIDI

L'"Empress" quittera le quai de Lachine Dimanche, le 1er Septembre à 4 p.m.

POUR SAUTER LES RAPIDES DE LACHINE

Prenez les tramways électriques de Lachine jusqu'à 3.15 p.m. pour raccorder avec le vapeur.

BILLETS A BORD, 75c.

7,9,16,23,30 E

Vous passerez des heures heureuses et mémorables si vous assistez à la plus grande Exposition Centrale du Canada Y allez-vous?

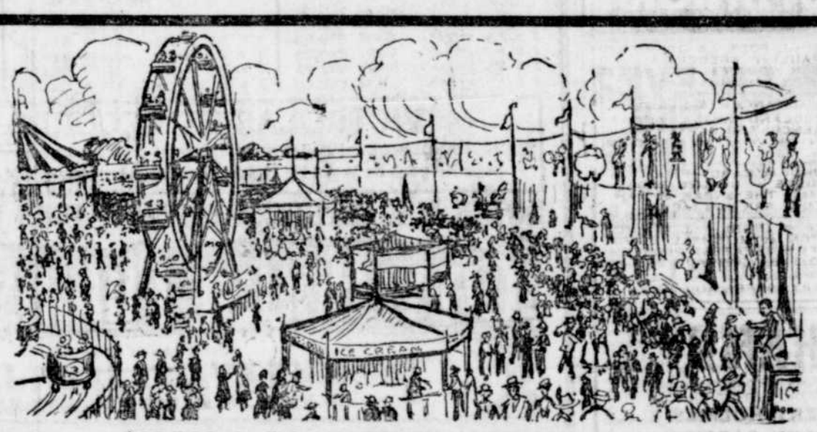

Grande Exhibition de Bestiaux — $25,000 de Prix en Argent — Courses de Chevaux — $5,000 de Prix en Argent — Exposition Canine —Exposition de Volailles – La plus Grande Exhibition d'Aliments Purs au Canada — Trophées de Guerre des Alliés Exhibés par le Gouvernement Canadien — Exhibits de la Ferme Expérimentale, comprenant les Produits du Concours des Jardins de la Paix — et une grande exposition de fleurs, fruits et légumes.

Hutte en bois de l'Ontario-Nord contenant les exhibits de minerals, grains et autres produits du nord de l'Ontario exposés par le gouvernement ontarien. Vues animées gratuites montrant tous les produits naturels de la province d'Ontario.

Exhibits de marchands et de manufacturiers locaux, au pavillon Aberdeen, à l'annexe de la salle Howick et au pavillon des machines.

Installations pour les Visiteurs

Le Manger —

Une immense salle à manger sera installée sous le Grand Pavillon, sous la direction de la firme bien connue J.-A. Mumby and Co., qui donnera un excellent service. De plus diverses églises et associations donneront des repas sous un grand nombre de tentes.

Le Coucher —

Des mesures ont été prises pour loger tous les visiteurs. On peut se renseigner en écrivant au secrétaire.

Visit the OTTAWA FAIR Central Canada Exhibition Sept. 6 to 15. 1919.

Grandes Nouveautés en Attractions au "Midway"

Cette aile de l'Exposition débordera de merveilleuses attractions parmi lesquelles les sous-marins du capt. Sorcho — le Pavillon enchanté de curiosités et de tours de Gompertz —le Temple de musique de Willard —le Musée Eden — le Carrousel — la Roue Ferris—le Whip —le Tourbillon — les Vagues de l'Océan — Par dessus les chutes — le Kentucky Derby — Cirque à une piste —la ménagerie — et bien d'autres amusements.

Autres Spectacles

Plusieurs numéros fameux de l'Hippodrome de New-York, au Grand Pavillon — Prouesses sur fil de fer élevé — Scènes comiques — Ascensions en ballon—Grands feux d'artifice — le raid naval des Anglais à Bruges-sur-mer.

Un grand carnaval de Mardi-Gras, samedi soir, jour de la clôture.

Grande Semaine d'Achats

Les marchands de détail d'Ottawa ont organisé un grand festival d'occasions pour toute la semaine, au profit des visiteurs de l'extérieur. Profitez de l'Exposition pour participer à cette Semaine d'achats pour l'automne. Vous économiserez assez pour payer toutes vos dépenses et voir l'Exposition gratis.

Ne manquez pas le plus grand spectacle de toute l'année – vous avez bien gagné un congé.

Visitez la capitale de votre pays que vous soutenez de votre argent — voyez ce qui se passe — suivez la marche du temps.

Consultez les agents de billets au sujet des tarifs spéciaux des chemins de fer.

Prix d'entrée régulier à l'Exposition, 35c.

Séries de billets en vente jusqu'au 6 septembre, 5 pour $1.00.

Surintendant, Joseph Kent, président.

H.-L. Corbett, trésorier.

James-K. Paisley, gérant et secrétaire.

Toutes les inscriptions doivent être closes le 29 août 818-23

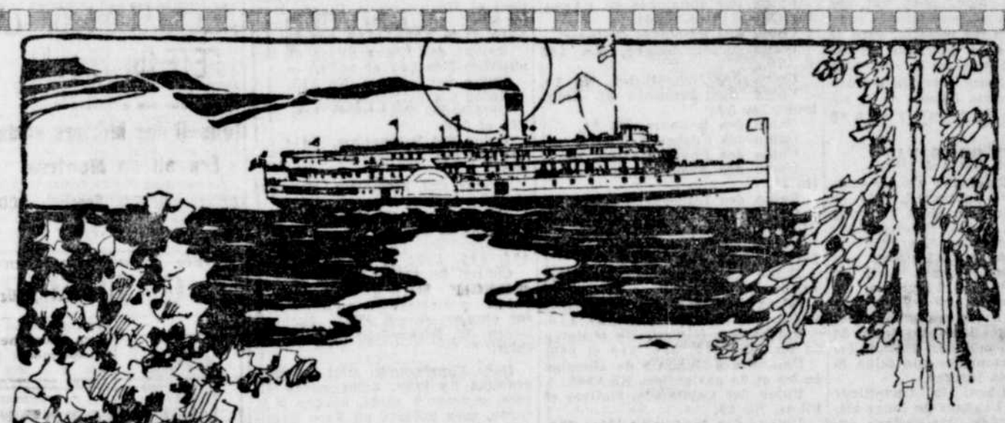

APPRECIEZ-VOUS LE MOIS DE SEPTEMBRE ?

Avez-vous jamais goûté les délices des vacances au mois de septembre dans le merveilleux pays panoramique du Canada ? Il y a trop de voyages par eau, au Canada, qui ne sont pas connus — et d'autres personnes ne connaissent ces lacs et ces rivières que par des voyages faits en été. A tous nous disons : "Venez les voir tous dans leur gloire de septembre". Dans une semaine, le bas Saint-Laurent et le Saguenay offriront un beau mélange de couleurs d'automne. Un voyage en bateau **ALORS** vous fera voir la rive pittoresque de la ligne de Québec, les paysages du fleuve au moment que les glorieuses rives vertes et boisées commencent à montrer des touches d'un brun doré avec, par ici et par là, des taches cramoisie, où le soleil a fait mûrir les feuilles. Tout en admirant ce panorama de verdure d'automne qui se déroule devant vous, vous aspirez cette brise venant du nord, qui récolte sur son passage cette saveur d'une atmosphère chargée de l'odeur des pins, qui contient suffisamment de santé et de vigueur pour vous suffire pendant les mois d'hiver à venir. Si vous appréciez réellement le mois de septembre, vous resterez tard sur le pont pour être témoin des merveilles grandioses et inspiratrices de la nature — les aurores boréales.

C'est au mois de septembre que ces mystérieux effets de lumière brillants se voient le mieux Au-dessus du canyon profond à travers lequel coule la rivière Saguenay, chaque soir le firmament se revet du feu de sa gloire, et les yeux se lèvent des rives boisées qui dépassent de 1800 pieds le navire jusqu'aux nuages, où les paysages plus beaux que pendant le jour, reflètent des rayons de lumière qui rendent les nuits de septembre au Canada si merveilleusement belles.

FAITES DE CE BATEAU VOTRE HOTEL PENDANT UNE SEMAINE

Le "Syracuse" part de Montréal mercredi, le 3 et le 10 septembre, à 7.30 p.m., pour une tournée dans le bas St-Laurent. Ce délicieux voyage dure une semaine et fait passer de merveilleuses vacances à un coût modéré. Il n'y a pas de frais supplémentaires vu que vous demeurez sur le bateau pendant une semaine et que la cabine et les repas sont inclus dans le passage.

Inscrivez-vous d'avance, car les places sont limitées. Passage, aller et retour — repas et cabine compris:

COMPARTIMENT EXTERIEUR **$60.00** COMPARTIMENT INTERIEUR **$50.00**

VOYAGES EN BATEAU EN TOUS SENS

Durée d'un jour à une semaine. Quel que soit le temps que vous ayez à votre disposition, vous pouvez toujours arranger les choses pour faire un voyage en bateau. Cela constitue un voyage de vacances à prix modéré. Comme l'été touche à sa fin, venez le plus tôt possible.

DETAILS COMPLETS A NOS BUREAUX

9 Place Victoria—Main 3376. **Hôtel Windsor—Up. 8412**

CANADA STEAMSHIP LINES LIMITED

LA FETE DU TRAVAIL

Suite de la première page

lesquels on distinguait, l'honorable J.-A. Chapleau, l'hon. O. Taillon, l'hon. Honoré Mercier. Les commissaires ordonnateurs étaient MM. Alex Dostie et A.-P. Pigeon.

Trente ans se sont écoulés. Que d'hommes, que d'ouvriers, dont le coeur a battu d'émotion et d'enthousiasme, en ce jour du 1er septembre 1889, et qui sont aujourd'hui disparus. Cependant, le travail organisé a continué à lutter, à prospérer et à grandir. Les hommes passent; mais les oeuvres survivent, quand elles sont d'utilité, pour le bien du peuple.

IMMENSE PROGRES

Le progrès accompli par l'organisation des travailleurs, en unions fédérées, depuis 30 ans, à Montréal est considérable. On en peut juger, d'un côté, par le nombre des syndicats ouvriers, qui défileront à la parade, lundi matin, et par le nombre des membres qui font partie de ces syndicats. D'après le programme officiel publié par le comité de la fête, cent quarante unions de métier prendront part à la parade. Le nombre total des ouvriers unionistes des deux sexes appartenant à ces syndicats, dépasse cinquante mille.

LE TRAVAIL A L'HONNEUR

La fête du travail est aujourd'hui populaire, sur tout le continent américain. C'est qu'en effet, elle est la fête de tous ceux qui travaillent ou qui peinent, c'est-à-dire d'un peu tout le monde, parmi ceux qui sont obligés de gagner leur vie.

On a remarqué souvent que l'ouvrier, en Amérique, et par conséquent en Canada, a toujours joui de plus de respect et de considération après des autres classes de la société, que dans aucun autre pays d'Europe. L'absence des castes à l'origine de la société en Amérique, comme il en existait et qu'il en existe encore dans les pays d'outremer, expliquerait assez clairement ce fait. En Europe, l'homme qui est obligé de gagner son pain n'est pas méprisé par tout le monde, mais son rôle n'est pas apprécié. Tandis qu'en Amérique, l'ouvrier qui a l'honneur de subvenir à son existence et à celles des siens, est respecté tout au moins à l'égal de ceux que leur bonne fortune a mis à l'abri du besoin. Aussi bien, ceux qui ont voyagé, et qui peuvent faire la comparaison entre les sociétés, dans le vieux et dans le nouveau monde s'accordent à dire qu'il y a bien moins de distance entre le travailleur et les autres classes de la société, en Amérique, qu'il y en a en Europe.

DIGNITE DU TRAVAIL

L'antiquité païenne n'a pas compris la dignité du travail. Elle en avait fait même un objet de honte et déchéance, et seul l'esclave était voué à en porter le poids. Mais, à l'avènement du christianisme, tout changea, dans le monde. A la lumière vivifiante de l'évangile, les hommes finirent par comprendre qu'ils sont tous frères, créés par Dieu, pour avoir leur part égale de bonheur et de malheur, suivant les mérites de chacun, et non selon la naissance ou la fortune.

Au moyen-âge, le travailleur était honoré. Pendant de longs siècles, les grandes corporations ouvrières célébrèrent leur fête du travail avec une solennité et une grandeur telles que la tradition s'en est perpétuée, même jusque dans nos temps, dans les pays d'Europe. Ainsi, en France, en Italie, en Espagne, dans presque tous les pays d'origine latine, il n'est pas rare de trouver encore des corporations de métier qui célèbrent toujours leur "saint-patron". On sait que les charpentiers célébraient la Saint-Joseph; les orfèvres, la Saint-Eloi; les cordonniers, la Saint-Crépin; les laboureurs, la Saint-Isidore; les maçons, le jour de l'Ascension.

En Amérique, ce fut la Fédération Américaine du Travail qui, l'année même de sa fondation, en 1880, fixa le premier septembre pour célébrer la fête du travail.

FETE RELIGIEUSE

Cette année, comme les années passées, la fête du travail sera précédée par deux grandes démonstrations religieuses, qui auront lieu demain après-midi, l'une à l'église Notre-Dame, pour les ouvriers et ouvrières de langue française, et l'autre à l'église Saint-Patrice, pour les ouvriers de langue anglaise. A Notre-Dame, il y aura deux cérémonies: la première, à 3 h. p.m. pour les ouvrières, et la seconde, à 7 h. 30 p.m. pour les hommes. A ces deux dernières cérémonies, Mgr l'Archevêque de Montréal présidera et adressera une allocution.

LA PARADE DES UNIONS

Lundi matin, aura lieu la grande parade traditionnelle des unions ouvrières à travers les rues de la ville. Le ralliement général des unions se fera sur la place Viger, d'où la procession se mettra en marche sous le commandement en chef du grand maréchal Richard Lynch, assisté des commissaires ordonnateurs.

La procession suivra le parcours suivant: Rue Craig, vers l'ouest, rue Bleury, rue Sainte-Catherine, rue Saint-Hubert, rue Demontigny, rue Plessis, rue Papineau, démembrement général de la procession au carré Papineau, vingt-cinq corps de musique, et une quinzaine de chars allégoriques, suivront dans la procession. Des invitations officielles ont été envoyées aux premiers ministres à Ottawa, et à Québec, aux ministres du travail, ainsi qu'aux députés provinciaux et fédéraux de Montréal, aux membres de la commission administrative, aux échevins et au maire de Montréal. La procession est placée sous la direction du Conseil des métiers et du travail.

ORDRE DE LA PROCESSION

Les unions défileront dans l'ordre suivant:

Union des Pompiers, No 125.
Union des Charretiers sanitaires, Chauffeurs et Palefreniers.
Union de la Police, No 62.
Union des Employés de l'Aqueduc, Nos 343 et 16561.
Union des Employés Civiques.
Union Typographique, Nos 145 et 176.
Union des Nouvellistes, No 10.
Union des Pressiers et Assistants, No 52.
Union des Relieurs, No 91.
Union des Clicheurs, No 33.
Union des Photograveurs, No 9.
Union des Préposés aux malles, No 39.
Union des Lithographes, No 27.
Conseil des Métiers Alliés de l'Imprimerie.
Union des Employés de tramways Div. No 790.
Union des Serrefreins, Nos 506, 14, 490 et 802.
Unions des Employés de chemins de fer, Nos 73, 87, 115, 62, 39, 118.
Unions des Commis de chemins de fer, Nos 270, 515, 210 et 986.
Unions des Commis de chemins de fer et de navigation, No 1191.
Union des Capitaines, Maîtres et Pilots, No 69.
Unions des Ingénieurs, Nos 588, 593, 345 et 550.
Union des Ouvriers Gaziers, No 16571.
Union des Raffineurs de sucre.
Union des Employés d'Utilités Publiques, No 16389.
Union des Travailleurs en caoutchouc, No 16574.
Union des Employés du Port, No 16298.
Union des Camionneurs, No 360.
Union des Distributeurs de lait.
Union des Distributeurs de pain.
Union des chauffeurs d'automobiles.
Union des empaqueteurs et délivreurs, No 16317.
Union des débardeurs et employés du port, No 413.
Union des modeleurs.
Unions des travailleurs en fer, Nos 93, 128, 119, 280, 284.
Union des travailleurs en acier et en ferblanc, No 1.
Association des machinistes, loges 111, 631, 711 et 1189.
Union des chaudronniers et constructeurs de navires, No 134.
Unions des wagonniers de chemins de fer, Nos 606, 234 et 72.
Union des travailleurs en cuivre et polisseurs, No 785.
Union des maréchaux-ferrants et aides, loge 71.
Union des forgerons, No 274.
Union des mouleurs en fer, No 21.
Union des dessinateurs (draftmen), No 20.
Union fédérée des agents d'assurance, No 33.
Union des employés textiles, No 2003.
Union des cigariers, No 58.
Union des travailleurs en tabac.
Union des barbiers, No 455.
Unions des tailleurs, Nos 104 et 317.
Unions des tailleurs en confection, Nos 13, 69, 102, 209, 277, 19 et 85.
Unions des travailleurs en chaussures, Nos 249, 266, 428, 472 et 594. Conseil conjoint No 17.
Union des valisiers, No 71, et tanneurs.
Unions des commis de gros et de détail, No 23 et 306.
Union amalgamée des coupeurs et débiteurs de viandes, No 299.
Union des rembourreurs, No 78.
Unions des boulangers et confiseurs, Nos 55 et 267.
Unions des employés d'hôtels et restaurants, Nos 315, 440 et 594.
Union des Commissionnaires sur chemins de fer (Car Porters).
Association Culinaire, No 440.
Union des employés de Brasserie, No 309.
Unions des souffleurs de verre, Nos 54 et 24.
Union des Gantiers, No 61.
Union des travailleurs en casquettes, No 33.
Union des Chapeliers, No 48.
Union des Musiciens, No 406.
Union des employés de théâtre.
Union des Opérateurs de machines cinématographiques.
Union des bijoutiers No 43.
Union des Faiseurs de boîtes en carton, No 16491.
Union des vendeurs de journaux.
Union des Maçons.

Conseil de District des Charpentiers et Menuisiers et Unions locales Nos 134, 178, 2163, 1127, 1244, 1270, 1360, 1375, 1558, 2098 et 14.
Unions des Charpentiers et Menuisiers, Nos 247 et 2617.
Union des latteurs, No 315.
Union des plâtriers, No 33.
Unions des électriciens, Nos 492, 561 et 568.
Union des Briquetiers, No 4.
Union des Manoeuvres (Hod Carriers).
Unions des Plombiers, Nos 144 et 292.
Unions des Ferblantiers, Nos 116, 251 et 685.
Unions des Peintres, Nos 349, 355, 399, 1024 et 1135.
Conseil des Métiers et du Travail et invités.

Les commissaires ordonnateurs en charge seront MM. Richard Lynch, W. Richardson et Leo. Authier.

Dans l'après-midi, tout un programme de jeux, amusements divers, courses à pieds, souque à la corde, sera exécuté au Parc Dominion.

—Les photos en première page ont été fournies par M. Albert Dumas, photographe, 249 Sainte-Catherine est, Montréal.

Les enfants pleurent pour avoir le
CASTORIA
DE FLETCHER

TROIS SOEURS QUI SE FONT RELIGIEUSES

(Du correspondant de la PRESSE)

Saint-Michel des Saints, 30.—Ces jours derniers, avait lieu, à Joliette, l'entrée de quelques nouvelles religieuses, entre autres de Mlle Marie-Rose Desjardins, au noviciat des RR. SS. des Saints Coeurs de Jésus et Marie.

Mlle MARIE-ROSE DESJARDINS.

Déjà deux des soeurs de la nouvelle novice l'avaient précédée dans la même communauté, la première, Emérentienne, le 15 août 1918; la seconde, le 11 février 1919.

Mlles EMERENTIENNE ET MARIA DESJARDINS, entrées au noviciat des SS. des Saints Coeurs de Jésus et Marie.

La communauté des révérendes Soeurs des SS. Coeurs de Jésus et Marie a été fondée en France, en 1852, sous la direction de la Mère Amélie Fristel, fille du notaire Fristel, à Saint-Malo, diocèse de Rennes.

Au Canada, la congrégation date de 1904, à Joliette, par l'entremise de feu Mgr Alfred Archambault.

La première supérieure à Joliette a été la révérende Mère Elise de l'Annonciation. La Mère provinciale actuelle est la révérende Soeur du Saint-Nom de Marie.

Voilà un bon nombre de vocations que la paroisse fournit à cette communauté, ce qui est un hommage rendu au zèle sacerdotal et religieux qui préside à la direction spirituelle de notre population.

SYMPATHIES A M. PERRON

Les commissaires de la municipalité scolaire Sainte-Madeleine, réunis en assemblée spéciale le 28 août 1919, à laquelle étaient présents: MM. G.-O. Messier, Victor Leduc, Joseph Landry, Paul Gagnon, sous la présidence du Rév. J.-C. Lacasse, président, ont appris avec peine la mort soudaine de Mme Perron et s'empresse d'offrir à M. J.-C. Perron, son époux, et leur secrétaire, ainsi qu'à sa famille, leurs plus sincères et profondes sympathies dans la perte cruelle qu'ils viennent de subir.

Que copie de la présente soit adressée à M. J.-C. Perron et aux journaux.

(Communiqué)

LA ROUTE NATIONALE POUR OTTAWA

Le service des Chemins de Fer Nationaux du Canada devient de plus en plus populaire tous les jours, par suite de l'horaire pratique de ses trains. Les trains partent de Montréal (terminus du tunnel) à 10.00 heures a.m. tous les jours excepté le dimanche et à 5.45 heures p.m. tous les jours.

Pour revenir, ils partent d'Ottawa (gare Centrale) à 8.35 a.m. tous les jours et à 6.35 heures p.m. tous les jours excepté le dimanche.

Service de wagons-salons et wagons-buffet sur tous les trains.

Billets et informations à n'importe quel bureau des billets des Chemins de Fer Nationaux du Canada. r 27,30

Taches de Rousseur

C'est le temps de vous débarrasser de ces vilaines défectuosités.

Vous n'avez plus que faire de vous voir humilié par vos taches de rousseur, vu qu'il a été découvert une nouvelle prescription. Othine—double force que l'on agrandit devoir enlever ces vilaines taches.

—Procurez-vous simplement une once d'Othine—double force—chez tout pharmacien et appliquez-vous-en un peu soir et matin et vous ne tarderez pas à vous apercevoir que même les pires taches ont commencé à disparaître, tandis que les plus légères ont complètement disparu. Il arrive rarement qu'il faille plus d'une once pour éclaircir complètement la peau et donner un magnifique teint clair.

Ne manquez pas de demander l'Othine—double force—attendu que celle-ci est vendue avec la garantie que votre argent vous sera remis si elle manque de faire disparaître les taches de rousseur. 9,30 (ann)

J.-C. NOURY

M. J.-C. Noury

optométriste et opticien, désire informer sa nombreuse clientèle qu'il n'a pas déménagé, qu'il n'a pas de succursale ni de représentant à Montréal.

Avant la rentrée des classes, venez faire examiner la vue de vos enfants. Des centaines d'enfants ont été exemptés de porter des lunettes par les traitements ostéopatiques qui leur ont été donnés par moi. Ce traitement donne toujours des résultats merveilleux. Venez me consulter à mes bureaux, 285 rue Saint-Denis, vis-à-vis le théâtre Saint-Denis. (ann)

La Gadboisine

Massage idéal. Adoucit et rafraîchit la figure — et fait disparaître les rides.

Ce massage est à base de glycérine.

Mode d'emploi sur chaque bouteille. En vente dans les principales pharmacies.

Gadboisine
488 St-Hubert
Tél. Est 7352.

ENLEVEZ CES POILS GÊNANTS

Ces duvets importuns qui enlaidissent les plus jolis visages. Redevenez jolie, attrayante. Rien n'est plus facile si vous employez la merveilleuse

RAZORINE
du DR. SIMON de Paris

Un produit scientifique tout-à-fait inoffensif, facile à appliquer, qui détruit en trois minutes la racine même des poils, laisse la peau blanche, souple et veloutée et ne cause jamais de cicatrices.

Envoyez-nous 10c pour frais de poste et nous vous enverrons un échantillon suffisant pour vous prouver son infaillibilité

Adressez: Cooper & Co., Dept 15, No. 155 rue des Commissaires O., Montreal.

76-a.n

AUJOURD'HUI ET LUNDI

La plus grande de toutes les ventes de meubles, notre

VENTE de MODIFICATIONS

prendra fin lundi soir, et vous regretterez de ne pas avoir visité notre magasin quand vos amis vous diront les merveilleuses occasions que nous avons offertes durant cette vente. N'oubliez pas que nous écoulons tout notre stock à

UN RABAIS 20% A 33⅓%

Mobilier de Salle à Manger

Ce mobilier de salle à manger William & Mary de 9 articles en chêne solide, fini fumé ou vieil anglais comprend buffet, cabinet à porcelaine, table à rallonge, 5 chaises et un fauteuil avec sièges mobiles recouverts de véritable cuir. Régulier $250. Prix de vente:

$175

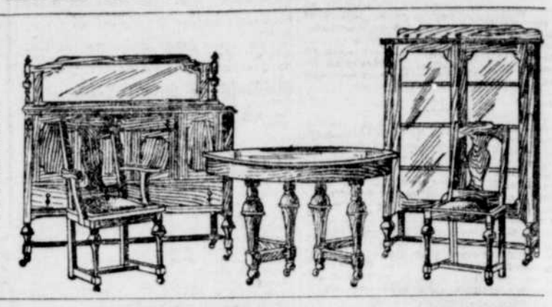

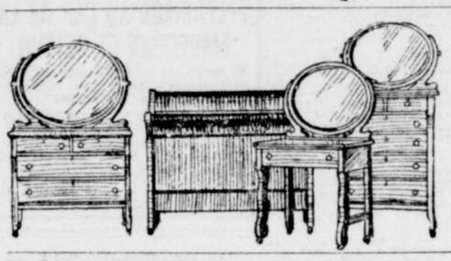

Mobilier de Chambre à Coucher

4 articles. Ce magnifique mobilier en fini chêne Imperial comprend un bureau de toilette, un chiffonnier et une table de toilette avec miroirs ovales biseautés anglais. Rég. $135.00. Prix de vente

$89.50

Mobilier de Salle à Manger William and Mary

Vieux modèle anglais, du meilleur chêne solide, comprend un buffet, cabinet à porcelaine (2 portes), table à rallonge, 5 chaises et un fauteuil, avec sièges mobiles. Prix ordinaire $275.00. Spécial

$185.00

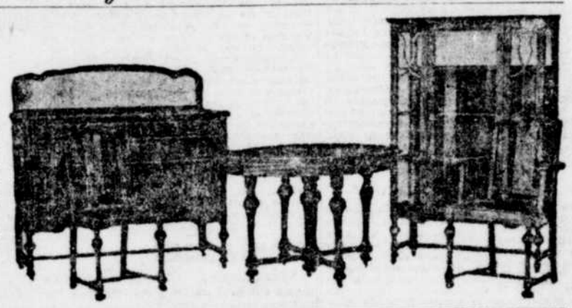

TAPIS

CARPETTES AXMINSTER

		Prix ordinaire.	Prix de vente.
3 x 2½	verges...	$50.00	$39.00
3 x 3	verges...	$57.00	$46.50
3 x 3½	verges...	$63.00	$52.00
3 x 4	verges...	$73.00	$62.00

CARPETTES EN TAPESTRY

		Prix ordinaire.	Prix de vente.
3 x 2½	verges...	$22.00	$18.75
3 x 3	verges...	$25.00	$20.50
3 x 3½	verges...	$28.00	$22.00
3 x 4	verges...	$31.00	$25.00

CARPETTES WILTON D'EXCELLENTE QUALITE

		Prix ordinaire.	Prix de vente.
3 x 2½	verges...	$62.00	$52.00
3 x 3	verges...	$75.00	$62.00
3 x 3½	verges...	$82.00	$77.00
3 x 4	verges...	$100.00	$85.00

VICTROLAS ET RECORDS VICTOR

Notre assortiment est des plus complets et notre service est parfait. Il est commode pour les gens de la partie Nord. Venez en tout temps entendre votre morceau favori.

NOTRE MAGASIN SERA OUVERT LUNDI TOUTE LA JOURNEE

CITY HOUSE FURNISHING CO.

Tél. St-Louis 398—429.
1340 BOULEVARD SAINT-LAURENT
EN FACE DU MARCHE ST-JEAN-BAPTISTE

LES PILULES ROUGES

Rétablissent les santés délabrées, raffermissent les santés chancelantes, maintiennent les santés robustes.

Mme DAVID POISSON
Batiscan, P. Q.

J'ai pris les Pilules Rouges pour combattre la faiblesse dont j'étais atteinte depuis quelques années. Naturellement, j'étais très pâle et chétive; je souffrais de douleurs à la tête, au dos, j'avais des vertiges et des palpitations. Les Pilules Rouges m'ont fortifiée et m'ont guérie. J'ai aussi acquis de l'embonpoint. Mme David Poisson, Batiscan, P. Q.

MAUX DE TETE, DE JAMBES, DE REINS

Il y a six ans, comme je souffrais de faiblesse, de maux de reins, de jambes, de tête et de mauvaise digestion, des amies me conseillèrent les Pilules Rouges. Je les essayai donc et je fus bien étonnée, après en avoir employé trois boîtes, de me trouver beaucoup mieux. Je persistai à les prendre et après l'emploi de dix-huit boîtes j'étais guérie. Je suis maintenant la femme laborieuse et courageuse en toute circonstance que j'étais autrefois. Mme A.-M. Avore, 75 Cambridge, Lawrence, Mass.

FAIBLESSE, PALPITATIONS, DIGESTION DIFFICILE

Je me sentais très faible; j'avais des palpitations et si je montais un escalier ou faisais une marche un peu longue, j'étais obligée de m'arrêter tant j'avais de la peine à respirer. De plus, ma digestion allait bien mal et les gaz dont mon estomac était rempli m'incommodaient grandement. Entendant parler de l'efficacité des Pilules Rouges, j'ai pensé qu'elles me feraient du bien. En effet, j'ers de ce remède un prompt soulagement; les forces me sont revenues; j'ai commencé à engraisser, l'estomac s'est rétabli et je me suis remise complètement. Mme Elie Gauthier, Plantagenet, Ont.

GRANDE FAIBLESSE

J'avais commencé jeune à travailler dans les manufactures; j'avais manqué de prudence bien des fois et quand je me suis mariée j'étais sans santé, j'vais bien mal aux reins et étais d'une faiblesse à ne pouvoir presque rien faire. Un jour que je lisais dans les journaux des témoignages en faveur des Pilules Rouges, je fus intéressée par les succès obtenus dans divers cas et je résolus de prendre, moi aussi, ce remède. Graduellement, je sentis mes forces revenir. Je fus mère ensuite; trois enfants me sont nés maintenant et ma santé n'en a pas souffert. Je fais tout mon ouvrage de maison; de plus, je travaille à la manufacture six jours par semaine et je fais dix heures de travail. J'affirme que si je possède tant de forces, c'est aux Pilules Rouges que je le dois. Mme William Clermont, 14 rue Cataract, Cohoes, N.Y.

MENACEE DE CONSOMPTION

Les Pilules Rouges sont pour moi un puissant remède. Après la naissance de mon deuxième enfant je me trouvai bien faible; je toussais beaucoup, transpirais, puis avais des frissons. J'étais depuis deux mois malade comme cela et on craignait pour moi la consomption. Je me suis mise à prendre des Pilules Rouges qui améliorèrent tout de suite mon état. A la sixième boîte, je me sentais sauvée, puis j'allai toujours de mieux en mieux et je me rétablis parfaitement. Depuis, j'emploie les Pilules Rouges chaque fois que mes forces diminuent. Mme A. St-Pierre, 19 rue St-Louis, Trois-Rivières, P.Q.

FAIBLESSE ET MAUVAISE DIGESTION

Ma santé était épuisée par le travail des manufactures. Je souffrais beaucoup de l'estomac; ne pouvant rien digérer, je ne mangeais presque plus et mes forces diminuaient chaque jour. Les Pilules Rouges que j'ai prises m'ont fait du bien tout de suite. Après quelques semaines de traitement, je pouvais travailler, quand, auparavant, je devais presque toujours rester couchée. Ma digestion se faisait plus facilement, mes forces s'augmentaient de plus en plus et ma santé s'affermissait. Mme Oscar Lanthier, 129 rue St-Jacques, Hull, P. Q.

EPUISEMENT

J'ai travaillé bien fort dans ma vie et n'ai pas pris grand soin de moi. J'ai élevé une nombreuse famille et me suis ensuite trouvée malade et sans force. Un médecin qui me soignait ne me faisait aucun bien. J'ai pris des Pilules Rouges qui ont bientôt amélioré mon état, mais j'étais tellement épuisée qu'il m'a fallu un traitement assez long. La santé m'est si bien revenue maintenant que je considère les Pilules Rouges comme le meilleur remède au monde pour les femmes. Mme Médéric Clément, 428 Main, Manchester-Ouest, N.H.

DOULEURS INTERNES

Je souffrais de douleurs internes depuis cinq ans et, à la naissance de chacun de mes enfants, j'étais obligée de rester au lit longtemps. Quand je me relevais j'étais encore bien faible et jamais mes forces ne s'augmentaient assez pour me permettre de faire mon ouvrage. J'ai pris des Pilules Rouges qui m'ont fortifiée et ont si bien amélioré mon état que je ne me reconnais plus. Je suis satisfaite du résultat obtenu. Mme Alex. Dubé, Grande-Rivière-Ouest, Gaspé, P.Q.

FAIBLESSE ET MANQUE DE COURAGE

Il y a trois ans que je connais les Pilules Rouges. Avant de me marier, elles m'ont guérie de faiblesse générale et m'ont donné du courage. Avant moi ma mère les avait prises et avait obtenu de bons résultats ce qui m'avait encouragée à les adopter comme remède. Je veux aujourd'hui les reprendre de nouveau pour refaire mes forces minées par une rude épreuve et j'en attends du réconfort. Mme Henri Carrier, 90 rue Page, Woonsocket, R.I.

Mme NARCISSE PELLETIER
1429 rue St-Denis, Montréal

J'étais malade depuis plus d'un an et étais devenue assez faible que je ne pouvais plus faire mon ouvrage. Après avoir pris des Pilules Rouges, m'être entourée des soins que conseille l'hygiène, j'ai été guérie et j'ai recouvré mes forces que je maintiens maintenant en employant de temps en temps quelques boîtes de Pilules Rouges. Mme Narcisse Pelletier, 1429 rue St-Denis, Montréal.

CONSULTATIONS GRATUITES au No 274 rue St-Denis, Montréal, tous les jours, excepté les dimanches, de 9 heures du matin à 5 heures du soir, durant la saison d'été. Les femmes malades, qui ne peuvent venir voir notre médecin, sont invitées à lui écrire.

Les Pilules Rouges sont en vente chez tous les marchands de remèdes. Nous les envoyons aussi par la poste, au Canada et aux Etats-Unis, sur réception du prix, 50c. une boîte, $2.50 six boîtes.

Toutes les lettres doivent être adressées: COMPAGNIE CHIMIQUE FRANCO AMERICAINE limitée, 274 St-Denis, Montréal. A

Le Courrier de Colette

AVIS IMPORTANTS

Afin de remédier à l'encombrement et de rendre le "Courrier" plus efficace, nos correspondants sont priés de ne formuler qu'une ou deux demandes à la fois et le plus brièvement possible. Les réponses seront fournies aussi promptement qu'il se pourra; leur publication, la même semaine, est cependant impossible.

Les demandes pour échanger des recettes ou des renseignements devront porter une adresse postale qui sera publiée ici en vue de supprimer les retards inutiles.

Jusqu'à nouvel ordre, et à cause de certains abus susceptibles de se produire, nous ne demanderons plus d'échange de chansons, ni de monologues.

Il n'est jamais répondu aux questions d'ordre personnel ou de nature tendancieuse, non plus qu'aux questions par trop insignifiantes. Nous ne donnons pas d'adresses commerciales en ces colonnes, les annonces y pourvoient.

Pour avoir une réponse dans l'édition hebdomadaire, il faut avoir soin de le mentionner expressément avec ses demandes.

FIANCEE D'A.—1. On peut parfaitement se marier un vendredi si on le désire. 2. Un tour de cou en plume serait joli, mais la fourrure est plus à la mode cette année.

E. ETHIER.—Je vous engage à écrire à M. Ludger Gravel, 26, Place Jacques Cartier, en lui donnant la description de cette monnaie, c'est un connaisseur et il vous en dira la valeur.

AMOUREUSE D'ALFRED. — 1. Alfred veut dire homme de paix; Réal, royal et Suzanne, jeune fille. 2. Après un an de deuil d'un père, vous pourrez porter des chaussures grises.

JE SUIS HEUREUSE ET NE SAIT L'APPROUVER.—1. Les diplômes ne veulent rien dire en cette matière; de grands artistes n'en ont jamais eu, et tel en possède à profusion qui n'est qu'un médiocre musicien. 2. Vous aurez des ouvrages relatant la vie des grands musiciens dans n'importe quelle librairie.

VERT FERA MON BONHEUR.—1. C'est à votre prétendant qu'il faut poser cette question; je ne puis vous dire ce qu'il pensera de vous voir sortir avec votre cousin revenu du front. 2. Il faut posséder son permis de chauffeur pour conduire une automobile; sans cela on agit imprudemment et l'on s'expose aux rigueurs de la loi.

MARIE-ANTOINETTE T. — Lorsque les ouvrages ont un réel cachet artistique, on peut les vendre soit dans les grands magasins au rayon des ouvrages de dames, soit dans les magasins de lingerie.

UNE LECTRICE DE VOTRE COURRIER — Le fait de bailler presque continuellement dénote une mauvaise digestion.

FLEUR DE FRANCE — Vous le pouvez, mais il me semble qu'il ne faut pas que vous aimiez beaucoup pour avoir si peu de confiance. 2. Pour enlever une tache d'encre sur du crêpe de Chine blanc, trempez la dans du lait caillé pendant douze heures et lavez la ensuite à l'eau chaude et savon de castille.

UNE FILLE BIEN FIERE. — Vous prierez votre père ou un autre parent de remercier vos amis en votre nom; une femme, en ces occasions, ne fait pas de discours.

JOSEPHINE — Il y a plusieurs manuels de prononciation et de construction de phrases anglaises; vous pourrez en choisir un à votre gré chez un libraire.

J'AIME FRANCOIS — Une tache d'encre sur du blanc s'enlève assez bien, mais sur une étoffe de couleur, avec la fragilité des teintures actuelles, c'est pratiquement impossible.

J'AIME LES SWEET CAPORAL — 1. Non il ne convient pas qu'un jeune homme fumé en compagnie d'une jeune fille.—H.

Mme GODFROID N.—Voici les notes demandées. Gely dit Laverdure, Jean, venant de Notre-Dame de Rabutin, évêché d'Alby, marié à Québec, le 9 octobre 1667 à Ursule Turbal, de Saint-Séverin de Pairs.—H.

UNE QUI N'A JAMAIS EU DE REPONSE—Si votre teint est jaune naturellement, il n'y a rien à faire; s'il est jauni par le soleil, vous pourrez essayer de la lotion suivante: mélange par parties égales d'eau de rose, d'eau d'alun et de peroxide avec quelques gouttes de teinture de binjoin; application tous les soirs.—H.

DAME ALPHONSE B.—Frottez doucement la tache d'alcool sur votre robe de soie grise avec un tampon d'ouate imbibé d'éther.

MRS. S. E. B. BURLINGTON—Ces situations sont très rares. Vous en trouverez peut-être une en suivant les petites annonces de ce journal, moi, je n'en connais aucune.

FLEUR D'EXIL—Vous pouvez après neuf mois de deuil d'une soeur, assister à une soirée intime et mettre une robe grise ou blanche, mais ne pas porter de rose.

MME ERNEST B.—Je n'ai aucune note sur le sieur de Beauport qui serait venu au Canada avec l'intendant Talon.

UNE ABONNEE QUI VOUS REMERCIE BEAUCOUP—La soie japonaise se lave bien d'ordinaire. Vous pourriez laver votre robe rose dans le lux et ajouter à l'eau du rinçage du tintex pour conserver la couleur. Ces produits se vendent dans les épiceries et les pharmacies.—H.

OH YOU! BONFIELD—Tous les hôpitaux de Montréal acceptent des élèves infirmières, on peut être admise à 17 ans.—H.

COEUR EN PEINE—Le premier Legault dit Deslauriers venu au Canada s'appelait Noël et était originaire d'Ervillac en Carnouailles (Bretagne) il se maria à Montréal, le 18 novembre 1698 à Marie Besnard, veuve de François Gloria.

VOTRE BONNE AMIE.—Oui, vos frères, bien qu'ils soient aux Etats-Unis, sont obligés de vous aider à soutenir votre mère veuve.

JE VEUX SAVOIR.—Il peut avoir son permis de chauffeur à 18 ans, mais s'il arrivait quelque accident, c'est le père du jeune homme qui serait responsable, celui-ci étant mineur.

TRES HUMBLE.—Un chapeau de tagal noir et chaussures de cuir verni conviennent très bien avec toilette de marquisette blanche et rose.

DAME X.—Il n'existe pas de procédé pour enlever instantanément la teinture sur les cheveux, mais le temps y réussit en quelques semaines.

MLLE EN PEINE.—Le bleu-paon est une nuance difficile à porter, en ce sens que très rares sont les teints qui peuvent en supporter le voisinage avec avantage, si vous croyez que cette couleur vous ira, vous pouvez vous en faire une jolie toilette. Les roses rouges se portent beaucoup comme bouquet de mariée.

AMOUREUSE D'HENRI.—Quand les mariés partent immédiatement, on ne sert qu'un verre de vin avec des gâteaux. 2. Si la mariée est en costume de voyage, il sera mieux que le marié le soit aussi.

J'ADMIRE VOTRE TALENT.—Lavez simplement la tache à l'eau chaude ou frottez-la avec un peu d'éther. C'est le moyen d'enlever une tache de jus d'orange.

MERCI.—Le deuil d'un père dure un an plus six mois de demi deuil; une fillette peut porter un béret de laine noire pour ce deuil.

JACQUELINE.—Je ne connais rien de meilleur pour polir un piano que les préparations spéciales qui sont dans le commerce.

J'AIME LA GEOGRAPHIE. — Vous aurez un ouvrage sur la géographie des Etats-Unis, dans n'importe quelle librairie de Montréal.

UNE ABONNEE QUI AIME VOTRE COURRIER. — 1. Il suffit de laver à l'eau chaude une tache de confiture pour qu'elle disparaisse. 2. Le premier Plamondon venu au Canada s'appelait Philippe et venait de Perousse, diocèse de Clermont, il se maria à Laprairie le 23 avril 1680 à Marguerite Clément.

UNE COMBATTUE. — D'après l'abbé Blanchard il faut écrire: 51, ouest rue Saint Paul plutôt que 51 rue Saint Paul Ouest.

FUTURE RELIGIEUSE. — 1. Je ne sais ce que veulent dire ces lettres dont la signification doit être particulière à votre correspondant. 2. Si vous n'avez pas trouvé ce livre en librairie, je ne vois vraiment pas où vous pourrez vous le procurer.

OH ! QUE JE VOUS AIME ! — 1. Le 14 avril 1898 était un jeudi. 2. Il y a des spécialistes dans les hôpitaux qui traitent ces difformités.

LIONEL F. — J'ignore l'adresse de la fille d'André Carnegie. H.

J'AIME WILLRID — Lorin (Laurin) Pierre, maître charpentier, marié à Françoise Hauiin, en premières noces et en secondes à Françoise Saunier du Verdier, à Montréal, le 20 octobre 1659.

QUEBECQUOISE. — 1. Oui, il sera convenable que vous offriez vos félicitations à votre patron à l'occasion de son mariage. 2. On commence par Madame une lettre à une dame portant le titre de Lady.

C. G. M. L. — L'adresse des Trappistes est Monastère de Notre-Dame du Lac, Oka. 2. Vous devez remercier par un mot d'écrit pour l'envoi de cette photographie.

UNE AMIE — Cela dépend de la faiblesse ou d'une maladie des os; je vous conseille de consulter un médecin sans tarder.

MERCI D'AVANCE. — Il faut tremper la tache d'encre dans du fort vinaigre pendant douze heures et ensuite donner un bon lavage à l'eau chaude et savon.

J'AI TANT CONFIANCE EN VOUS.—Cela dépend des aptitudes naturelles et du degré d'instruction que vous possédez. L'Art d'écrire en 20 leçons d'Antoine Albalot est à recommander, lorsqu'on a étudié à fond dans un manuel les éléments de la littérature.

JEAN — Je ne possède pas de notes généalogiques sur la première famille Chassé venue au Canada.

H. C. E.—Les dames apportent généralement les gâteaux, sandwiches, etc., et les messieurs se chargent des liqueurs, fruits, etc., dans un piquenique.

SEULE.—Une veuve qui se remarie sans faire d'invitation peut se dispenser de porter un bouquet.

GRISONNANTE. — Après deux ans, vous pouvez parfaitement retirer votre dépôt de la banque; il faut beaucoup plus de temps pour que le compte soit périmé.

MERCI.—Lorsqu'on est en deuil, on n'envoie généralement pas de faire-parts pour son mariage.

MERCI D'AVANCE.—Pour obtenir les renseignements concernant les examens du service civil, il faut écrire à M. M.-G. LaRochelle, secrétaire de ce service, à Ottawa.

SAINT-LAMBERT. — L'Orphelinat Saint-Arsène, 3605 rue Christophe-Colomb.

REINE SANS ROI.—Le 17 février 1900 était un samedi.

FLORISSA.—Le crêpe au chapeau ne se porte que pour le deuil de veuf; pour les autres deuils, si l'on ne peut avoir tout le temps un habit noir, on porte une bande de drap noir à la manche gauche de l'habit. H

PENSEE.—Papineauville est dans la province de Québec.

L. E. M.—Faites une saumure assez forte et mettez-là dans une tinette où vous placerez vos épis de maïs assez mûrs, les uns à côté des autres de manière à ce qu'ils soient entièrement submergés par la saumure. Vous recouvrez la tinette avec un linge puis avec un couvercle qui ferme hermétiquement; conservez dans un endroit sombre et frais.

AMOUREUSE D'UN ETUDIANT. — Je ne possède aucune note sur l'origine en ce pays de la famille de Narbonne.

QUI VOUDRAIT POUVOIR FAIRE TOUTE CHOSE BIEN — 1. Après vingt ans de mariage, on fête les noces de porcelaine. 2. Oui, on doit une visite dans une famille où l'on a été marraine.

JE SUIS NEE POUR LA MALCHANCE. — Il est impossible d'enlever une tache de graisse de roue sur une soie de couleur.

JERRY GENDRON, 219 rue Reid, Peterboro, Ont., serait heureux si quelque lectrice voulait lui envoyer les numéros 40 à 46 du feuilleton: "La veuve de Judas".

UNE FUTURE CAMPAGNARDE. — Oui, il faut payer des honoraires pour faire un testament notarié, mais un testament olographe, c'est-à-dire écrit et signé de votre propre main est aussi valable.

UNE QUI S'ADRESSE A VOUS POUR LA PREMIERE FOIS. — Vous pouvez essayer d'enlever cette tache de jus d'orange sur votre robe de serge bleu-marine, en la frottant avec une éponge imbibée d'éther.

LOUISE. — Dans la première période de deuil, on ne peut porter que des ornements de coiffures noirs, et on ne doit pas assister à un concert sacré donné ailleurs que dans une église.

L. E. ALEXANDRE, 2283 Ontario E., demande si quelque lectrice voudrait disposer en sa faveur des numéros 1, 2 et 12 du feuilleton de la "Presse": "La Veuve de Judas".

MME D. A. C. — Vous pouvez porter plainte au chef de police, à l'Hôtel de Ville, contre une personne qui vend des boissons enivrantes contrairement à la loi.

M. R. — Voici l'adresse du représentant de la Province de Québec, en Belgique: M. Godfroy Langlois, 38A Boulevard Beschoffohein, Bruxelles.

UNE QUI VEUT TOUT SAVOIR.—Oui, c'est la Montreal Maternity Hospital, rue Saint-Urbain.

BRUNETTE AFFLIGEE. — Aucun procédé ne peut enlever une tache de cerise sur du satin brun.

COEUR DE JESUS, J'AI CONFIANCE EN VOUS!—Vous avez droit à une indemnité quand même vous demeurez dans la province de Québec.

EMERAUDE.—Entre 40 ans, noces de rubis et 50 ans, noces d'or; il n'y a pas de désignation spéciale pour les anniversaires de mariage.

UN ELEVEUR DE VOLAILLES.—Il faut un timbre de 5 sous sur une lettre à destination de la France.

JE NE SAIS CE QUE L'AVENIR ME RESERVE.—Oui, les costumes d'hiver seront encore garnis de fourrure.

REINE.—Vous pourriez vous adresser à M. O. Daoust, 62 rue Saint-Jacques. — Mettez un timbre pour la réponse.

Mlle A. B., rue SAINT-ANDRE—J'ai transmis le manuscrit à la rédaction du "Coin des enfants", et je vous remercie. D'autres envois seront assurément bienvenus.

UNE BRU EN PEINE—Le deuil d'un beau-père se porte un an, dont six mois de demi-deuil.

LAURA — Valiquet dit Laverdure, Jean, venant de Saint-Vincent en Anjou, marié à Montréal, le 23 septembre 1658 à Renée Loppé.

RECONNAISSANCE ET MERCI — 1. Vous pouvez en faire une pale ou un voile d'Ostensoir. 2. Le premier Minaud, marié à Jeanne Caillé en 1657, établi vraisemblablement à l'Ile d'Orléans. Merci pour les jolies fleurs.

PERCE-NEIGE—Je n'ai jamais entendu dire que le papier goudronné mis sous les tapis était nuisible à ceux-ci; au contraire il les préserve des mites. Merci pour vos bonnes paroles; recevez en retour mes souhaits de bonheur.

J'AI HATE DE SAVOIR—Un homme peut se dispenser de porter une bande de crêpe au chapeau pour le deuil d'un père; il n'y a que pour un veuf que ce crêpe est de rigueur.

TOUJOURS EN DEUIL—Le deuil d'un frère dure un an dont quatre mois de demi-deuil.

ANXIEUX DE SAVOIR—Michel Lenay, venant de Chenêhutte, en Anjou marié aux Trois-Rivières, le 5 juin 1659 à Marie-Michelle Dutrest.

TRES RECONNAISSANT — Vallière, Pierre venant de Saint Pierre de Segonsac, marié à Québec, le 8 septembre 1670 à Anne Sagou.

M. JOSEPHINE B.—En insérant une petite annonce dans la "Presse" vous trouverez nombre d'acheteurs pour ces antiquités.

HENRI M.—Demande si quelque lectrice voudrait lui envoyer la recette de la pâte de guimauve (marsmallow).

SOIE BLANCHE—On écrit au féminin le mot "personnelle" sur une lettre, parce que ce mot est censé se rapporter à lettre.—H.

SI VOUS SAVIEZ COMME JE SUIS FOLLE — 1. L'adresse des Franciscains est 964 Dorchester ouest. 2. Je ne connais pas la fête de sainte Robertine, peut-être l'honore-t-on le 7 juin, fête de saint Robert.

GISELE QUI AIME C. — Il est impossible d'enlever une tache sur du crêpe georgette rose, surtout une tache de peinture.

IOMA — Durant le demi deuil, on peut porter quelques bijoux et faire un peu de musique dans l'intimité.—H.

UNE PETITE SASKATCHEWAN — Cette revue existe encore ; l'adresse est : 465, Wellington St. West, Toronto.

MIGNON — 1. La traduction de sulky —voiture de course—est araigné (abbé Blanchard). 2. Une pâte faite d'amidon et de lait nettoie bien l'ivoire et lui redonne son lustre.

GERVAISE — Cette correspondante demande qu'on lui envoie quelques recettes pour préparer les épinards, autre que la sauce blanche.

JOS. F. N.D. — Les communautés qui prennent ainsi des jeunes filles comme aide soit dans l'enseignement ou autres travaux les choisissent toujours parmi leurs anciennes élèves. Ces situations sont rares et il y a toujours plus d'offres que de demandes.

MILLE MERCIS — Le curé de Dumas, Sask., est l'abbé A. Bellemare.

JEANNETTE C. — Si la mariée est en toilette blanche, le marié doit porter l'habit de cérémonie et le chapeau haut de forme.

POLION — Quand les mariés sont en costumes de voyage, les témoins ne sont pas tenus à l'habit de cérémonie.

DANS L'EMBARRAS — Je pense que vous gagneriez votre cause si elle était soumise au tribunal, mais vous ne pouvez empêcher votre propriétaire de prendre des procédures contre vous, s'il le désire, il en a le droit.

DAME N. MORIN — Il faut demander cette adresse à l'épicier qui vous vend cette poudre ; il m'est interdit de donner des adresses commerciales en ces colonnes.

CONTENTE—Envoie à la correspondante qui l'a demandée la recette de la gélatine à imprimer: Trois livres de glycerine et une livre de gélatine en poudre. Faites bouillir la glycerine et quand elle commence à bouillir, saupoudrez petit à petit votre gélatine dans le liquide; brassez bien. Retirez et versez dans une lèchefrite en fer-blanc préparée à l'avance, de grandeur convenable pour pouvoir poser facilement vos copies de musique, laissez refroidir; votre gélatine deviendra semblable à de la belle tire. Vous pouvez alors vous en servir. Pour copier posez votre copie les notes sur la gélatine, passez vos mains plusieurs fois sur la copie pour que ça s'imprime bien sur la gélatine et enlevez. Vous pouvez en imprimer 50 autres si vous voulez, ça tient bien. Aussitôt vos copies finies, lavez votre gélatine à l'eau assez chaude, un peu savonneuse, ne mettez pas beaucoup d'eau, employez un linge fin afin de ne pas égratigner la gélatine: il faut qu'elle reste bien lisse. Ne mettez pas l'eau sur la gélatine pour la laver mais trempez un bon petit linge dans l'eau chaude et lavez afin de faire disparaître l'encre.

LORRAINE—La demoiselle d'honneur n'a d'autres devoirs que de rendre à la mariée de menus services, comme de lui arranger son voile, tenir son livre de prière ou son aumônière durant la cérémonie, etc. Elle portera des fleurs au corsage, mais pas de bouquet à la main. H

UNE AMIE DE VOTRE FAMILLE—Pour enlever le goût de rance à du saindoux, il faut le faire fondre et lui faire jeter un bouillon, après avoir eu soin de mettre au fond du chaudron quelques morceaux de charbon de bois.

IGNOTUS. — 1. On prend le siège que la maîtresse de la maison nous désigne ou tout autre à son gré; cela n'a pas d'importance. 2. On ne s'excuse pas de garder son gant pour donner la main à quelqu'un.

THE TURNPIKE. — Cette adresse est 10, Place d'Youville, Montréal.

UNE QUI AIMEANDRE. — 1. On demande la chose tout simplement; il n'y a pas de formule spéciale. 2. Mettez sur cette tache de cire, un papier buvard et passez-y un fer chaud.

FLEUR FANEE. — L'adresse du frère André est, Oratoire Saint Joseph, Côte-des-Neiges, Montréal.

AH! QUE C'EST TRISTE D'ETRE JEUNE! — Il vaut mieux ne pas envoyer cette lettre que vous regretteriez ensuite. Soyez gentille envers cette personne, et tout s'arrangera. Du reste, si vous ne l'aimez pas, il est préférable de ne pas lui donner de faux espoir.

MLLE LOUISA P. — La rue Champlain près de la rue Sherbrooke est desservie de la paroisse du Sacré-Coeur.

UNE QUI VEUT S'INSTRUIRE. — Les cours de coupe et de confection de chapeaux au Monument National, commencent en octobre; la date exacte en sera annoncée dans les journaux.

JEUNE VEUVE. — Au bout d'un an de votre deuil, vous pouvez porter manteau ou mante garnis de fourrure et montre-bracelet.

J'AIME VOTRE COURRIER. — La lettre de faire part est considérée comme invitation à assister à la cérémonie religieuse, mais il faut pour le déjeuner ou la réception, une invitation spéciale.

ANTOINE. — Le père, dans ce cas, a le droit de se faire octroyer la garde de l'enfant et de confier celui-ci à ses grands-parents ou autres personnes.

CORSIDO — 1. Hudon dit Beaulieu, Pierre, venant de Notre-Dame de Chemillé dans l'Anjou, marié à Québec, le 13 juillet 1676 à Marie Gobeil. 2. Les bains glacés sont recommandables pour certaines constitutions; ils sont à d'autres, très préjudiciables. H.

VOUS SEULE EN QUI J'AI CONFIANCE. — Vous pouvez écrire à différents manufacturiers de meubles, leur exposant votre intention et les priant de vous envoyer des catalogues aecv listes de leurs prix. Maintenant, il vous faudra pour réussir une certaine expérience dec commerce et aussi que votre établissement soit situé dans un bon centre.

MERCI, MERCI — Au couvent de Marie Réparatrice, 1025 rue Mont-Royal ouest, il se fait toute l'année des retraites fermées pour jeunes filles.

BAB EL MANDEB — Vous pourriez vous adresser pour ce cours de dessin mécanique à l'école Technique, 70 rue Sherbrooke ouest.

UNE QUI S'INQUIETE A PROPOS DE RIEN. — Si vous avez l'intention d'assister à la réception, vous devez un cadeau de noces.

UNE QUI AIMERAIT A SAVOIR — Un an plus six mois de demi-deuil, pour un père; le chapeau de velours se porte pour le demi-deuil.

JE L'AI AIME, JE T'AIME, JE A'AIMERAI — Une toilette de velours est tout à fait de mise en septembre. 2. Il faut faire une toilette complète pour descendre déjeuner à l'hôtel.

AMIE D'UN PETIT QUEBECQUOIS. —Il vaudrait mieux que cette jeune fille prit l'initiative et que vous ne lui offriez un cadeau que si elle-même vous en offre un.

UN LECTEUR ASSIDU — L'eau savonneuse est ce qu'il y a de meilleur pour nettoyer les chaises de rotin.

JULIENNE — L'éther enlèvera sans doute une tache d'herbe sur une robe de crêpe de Chine blanc.

REMPARTS. — 1. Il est mieux d'aller payer ces messes hors du confessionnal.

JEUNE FILLE QUI VEUT SAVOIR.—Un chapeau de velours noir et un col blanc sur la robe peuvent se porter durant le deuil d'une grand'mère.

COEUR DE NINON.—La toilette que vous décrivez sera tout à fait convenable pour une mariée.

FRANCESCA. — Si quelque lectrice voulait échanger des poésies patriotiques avec cette correspondante, elles voudront bien l'en informer ici en donnant leurs nom et adresse qu'elles m'autoriseront à publier.

MARJOLAINE — Vous pourrez-vous faire faire une natte avec des cheveux coupés, chez n'importe quel coiffeur pour dames. H

LA JOLIE BRUNETTE.—1. Les gris, les bleus et les bruns seront très portés. 2. Oui, les guêtres blanches seront encore à la mode.

UN QUI AIME LA LECTURE.—Le meilleur moyen est de sortir davantage et de vous efforcer de penser aux autres plus quà vous-même. Cest l'habitude du monde qui guérit la timidité; le remède n'en est pas dans les livres.

J. B. L. L.—Il est fait mention dans le dictionnaire Tanguay de Talon dit Laverdure mais non de Talon dit Lespérance.

DESIREUX DE SAVOIR.—Le 5 juin 1862 était un jeudi. On fête ce jour-là saint Boniface, évêque et martyr.

CURIEUX DE SAVOIR.—Truteau (Trudeau) Etienne, venant de N.-D. de Cagne, Larochelle, marié à Montréal, le 10 janvier 1667 à Adrienne Barbier.

UN COMMISSAIRE DE SUTTON.—Une petite annonce insérée dans la "Presse" vous apportera une multitude de réponses parmi lesquelles vous pourrez faire votre choix.

J. HENRI B.—Mélangez ensemble à froid un gallon d'eau, quatre livres de chlorure de chaux et une livre de potasse caustique; vous obtiendrez une bonne eau de javel.

FEDORA.—On rédige les lettres de faire part au nom de Monsieur et Madame, lors même que le père est marié en secondes noces.

FIANCEE D'UN ANCIEN CONSCRIT —Le costume est préférable à la mante pour une mariée; je préférerais n'importe quelle parure à une écharpe de peluche blanche.

FIDELES SAPIENTIAE AMIENS.—Vous pouvez parfaitement écrire à cette jeune fille sans qu'elle vous en ait prié.

HORTENSE N.—Le beige et le bleu vont très bien ensemble et vous pouvez choisir un des jolis modèles que nous publions dans nos chroniques de mode.

B. B.—Oui, une belle gravure représentant la cène peut se mettre dans une salle à manger.

UNE QUI VEUT ENTRER DANS CETTE COMMUNAUTE.—Les religieuses hospitalières de Saint-Joseph (Montréal) dirigent l'Htôel-Dieu d'Arthabaskaville.—H.

UNE IGNORANTE.—Il vaut mieux faire sa toilette complètement avant de descendre déjeuner, même chez des parents.

VOTRE DEVOUE.—Il vous faudra obtenir un permis pour vendre ce savon.

J'AIME LESFLEURS.—Je crois qu'il faudrait transplanter vos amaranthes et vos mille-fleurs, après avoir eu soin d'enlever toutes les feuilles sèches; mettez-les dans de la terre grasse et un pôt assez grand.

UNE QUI AIME LA BELGIQUE ET LA FRANCE.—Une pâte faite avec de l'amidon et du lait nettoie bien les statuettes de plâtre.

UNE JEUNE AMERICAINE. — Tous les hôpitaux de Montréal reçoivent des élèves infirmières.

Colette

La MAISON FRANÇAISE de DEUIL

a l'honneur d'informer ses nombreuses clientes et amies qu'elle a maintenant reçu ses importations de Paris et New-York comprenant ROBES et BLOUSES NOIRES, CHAPEAUX de DEUIL, etc., etc. Une visite est sollicitée.

57 rue Mayor — — — Upt. 8710

LE BIENFAITEUR DE LA FEMME

LE REMEDE PAR EXCELLENCE EMPLOYE AVEC SUCCES DEPUIS UN QUART DE SIECLE PAR DES MILLIERS DE FEMMES ET JEUNES FILLES.

Couleurs pâles, Faiblesse, Beau mal, Périodes douloureuses et irrégulières, Douleurs dans les côtés, dans le dos, Nervosité, gonflement du corps, engourdissement des membres, etc., etc.

A VENDRE PARTOUT A $1.00 LA BOUTEILLE
3 BOUTEILLES POUR $2.50

LES TABLETTES DU BIENFAITEUR — Guérissent la constipation, Etat bilieux, Jaunisse, Boutons, Dyspepsie, Maux de tête, etc., etc., 25c la boîte.

LES EMPLATRES DU BIENFAITEUR — Supérieurs à tous les autres contre les pesanteurs dans le bas-ventre, douleurs dans le bas des reins, entre les épaules, à l'estomac, etc. 25c chacun.

Si votre pharmacien ne le vend pas, adressez-vous à l'agence générale,

PHARMACIE MAILLET, Coin Craig et Montcalm.

OPTICIEN DIPLOME
EXAMEN DE LA VUE FAIT PAR UN SPECIALISTE

Vous pouvez désormais vous procurer le sommier

SLEEPWELL

PERFECTIONNE, A RESSORTS EN SPIRALE

muni du nouveau noeud à fils métalliques entrecroisés qui empêchent absolument les ressorts de dévier.

Le nouveau sommier Sleepwell perfectionné, à ressorts en spirale, est en grande faveur auprès des partisans des ressorts en spirale. Il n'y a pas de sommier au monde qui puisse le surpasser pour le confort — et il durera toute la vie. Le nouveau noeud à fils métalliques entrecroisés le rend différent de tous les autres sommiers à ressorts en spirale —CAR LES RESSORTS SONT TENUS FERMEMENT EN PLACE ET NE PEUVENT DEVIER.

Fabriqué et garanti par la Gold Medal Furniture Mfg Co., of Montreal, Limited, fabricant des célèbres sommiers Hercules No 0.

GUARANTEED GOLD MEDAL BEDDING

En vente chez tous les Marchands de Meubles en Renom

LES PHARMACIENS

emploient et recommandent l'

ELIXIR TONIQUE du Dr. MONTIER

Parce qu'ils savent qu'il n'ya pas de tonique reconstituant plus efficace, plus puissant, pour combattre l'Anemie, la Neurasthenie, la Debilite generale et nerveuse et toutes les maladies du sang et des nerfs.

CE QU'EN PENSENT DES MEDECINS ET PHARMACIENS BIEN CONNUS

M. A. E. GOYER — Pharmacien, dit : — Je ne connais vraiment pas de reconstituant plus efficace et en même temps plus économique que l'Elixir Tonique du Dr Montier.

M. JULIEN CHOQUETTE — Pharmacien, dit : — Les personnes que j'ai vues sous l'influence de l'Elixir Tonique du Dr Montier, semblent revenir à la santé du jour au lendemain.

M. VICTOR ROBERGE — Pharmacien, dit :—Mes clients qui ont employé l'Elixir Tonique du Dr Montier, ont eu pleine satisfaction et ont été enchantés de ses bons effets.

DANS TOUTES LES PHARMACIES. Bouteille suffisante pour traitement de 5 semaines, $1.75. Dépositaires, Quenneville & Guérin, Elphège Ethier, Montréal. — H. Francoeur, Québec. — Dr Normand, Trois-Rivières. — Wilbrenner & Frère, Sorel. — Oscar Landry, Joliette. — Dr M. Chagnon, Sherbrooke.

3.16.30

Le Bébé eut la Diarrhée
IL FUT ABANDONNE

L'Extrait de Fraises Sauvages du Dr FOWLER L'A GUERI

Les mamans devraient prendre grand soin de leurs enfants durant les mois de chaleur car c'est l'époque de l'année où les petits sont sujets à tous les dérangements d'intestins.

Si vos enfants souffrent de quelque relâchement des intestins n'essayez pas de remèdes nouveaux et non éprouvés. Ayez-en un qui a résisté à l'épreuve du temps. L'Extrait de Fraises Sauvages du Dr Fowler est sur le marché depuis 74 ans. N'acceptez pas de succédané et ne mettez pas la vie de votre enfant en danger.

Mme Willis Coupland, Sundridge, Ont. écrit:— "Il y a environ quatre ans ma petite fille, alors bébé de deux mois, eut la diarrhée. Je la conduisis chez le médecin, mais en vain. Après qu'il l'eût abandonnée, je lus quelque chose au sujet de l'Extrait de Fraises Sauvages du Dr Fowler et en achetai immédiatement une bouteille. En moins de deux jours son état s'améliorait rapidement. Je ne puis trop le louanger. J'espère que quelques pauvres victimes verront cette lettre qui leur fera découvrir un véritable ami."

Prix 35 cents. Préparé seulement par The T. Milburn Co., Limited, Toronto, Ont. (16,30 ann)

UN BEBE D'UN MOIS AVAIT UNE AFFECTION DE LA PEAU

Au visage et aux mains. Demangeaison et brûlement. Guérison avec le Cuticura.

"Mon bébé n'était âgé que d'un mois lorsque son visage et ses mains commencèrent à devenir rouges et galeux. L'eczéma se déclara sous forme de pustules aqueuses et démangeait et brûlait. Elle était si maussade et irritable qu'elle ne pouvait dormir.

"Cela a duré neuf mois et c'est alors que j'ai essayé le savon et l'onguent Cuticura; j'avais employé trois morceaux de savon et deux boîtes d'onguent lorsqu'elle fut guérie." (Signé) Mme Oscar Pilon, Amherstburg, Ontario, 7 mai 1918.

Le savon, l'onguent et la poudre de talc Cuticura, voilà tout ce qu'il vous faut pour les besoins de la toilette. Baignez avec le savon, calmez avec l'onguent et essuyez avec la poudre de talc.

Pour avoir un échantillon gratuit du Savon, de l'Onguent et de la Poudre de talc Cuticura, adressez une carte postale à "Cuticura, Dept. A., Boston, U.S.A." En vente partout.

LES Penmans ont donné beaucoup d'originalité aux gilets tricotés de toutes sortes.

Les gilets sport avec leurs charmantes — sinon bizarres — couleurs contrastantes ont fait naitre des myriades de modèles artistiques en fait de vêtements.

Quand ces chics créations portent l'étiquette de la Penman, tout doute au sujet de la conservation de la forme et de l'ajustement se dissipe immédiatement.

En achetant, c'est simplement faire preuve de prudence que de se rappeler le nom — Penmans.

Gilets-Tricots **Penmans**

"Le Prototype de l'Excellence"

Comment le Succès dans la Vie peut dépendre de la Quantité de Fer dans votre Sang

Un médecin dit comment avoir des nerfs solides, des cerveaux vifs et actifs, et une grande énergie physique—Il dit comment Nuxated Iron (fer nuxaté) aide à faire du sang rouge, de la force et de l'endurance

Paderewski, le premier ministre de Pologne et génie musical d'une renommée mondiale, a eu recours au Nuxated Iron (fer nuxaté) pour reconstituer ses forces perdues alors qu'il était affaibli et épuisé par le surmenage.

"Les hommes et les femmes forts et en santé, ayant beaucoup de fer dans leur sang sont ceux qui traversent la vie en souriant, confiants en eux-mêmes et sans crainte, et leur pouvoir dynamique et leur énergie les rendent éventuellement maîtres de leurs destinées", dit le Dr John J. Van Horne, ancien inspecteur médical et médecin de clinique du Bureau de Santé de la ville de New-York, en parlant de la nécessité des nerfs robustes et de l'endurance physique pour obtenir succès et pouvoir.

"La force et la vitalité du corps et de l'esprit viennent du sang et le sang à son tour les tire de la nourriture que nous mangeons et l'oxygène contenu dans l'air que nous respirons. Mais à moins que le sang ne soit riche en fer pour augmenter l'oxygène créatrice de pouvoir, il ne peut créer de tissus vivaces de muscles et de l'énergie ou maintenir actives les forces vitales. Plus d'un homme ou d'une femme actif, intelligent travaille dur pendant des années pour se faire une vie heureuse simplement pour constater que lorsqu'arrive les dures épreuves il peut manquer de pouvoir et d'énerie pour combattre les obstacles et résister aux efforts exigés pour vaincre. Ce n'est que lorsque les plus durs désappointements les accablent qu'ils se rendent compte que la véritable et sûre cause de leur échec n'est rien moins qu'un manque de force physique et mentale — et un état dépulsement général amené par le manque de fer dans le sang. Il est surprenant de voir combien de gens qui ne réussissent pas dans la vie souffrent en réalité de manque de fer et ne le savent pas. Pour suppléer à ce manque de fer et pour aider à créer des hommes et des femmes plus robustes et en meilleure santé, plus en état de faire face physiquement aux problèmes quotidiens de la vie, je crois que les médecins devraient, en toute circonstance, prescrire du fer organique—Nuxated Iron (fer nuxaté)—car d'après moi c'est un des meilleurs toniques et constructeurs de sang rouge connus de la science médicale."

Nuxated Iron (fer nuxaté) a été employé et hautement recommandé par des hommes et des femmes de haute réputation, universellement connus. Lorsque des gens comme ceux-ci recommandent publiquement un produit qu'ils ont personnellement trouvé inappréciable pour reconstituer la santé, la force et l'endurance, il ne peut y avoir de doute touchant son efficacité. Il est maintenant employé par plus de trois millions de personnes par année.

Si vous n'êtes pas fort ou pas bien vous vous devez à vous-même de faire l'essai suivant: Constatez combien de temps vous pouvez travailler ou quelle distance vous pouvez marcher sans vous fatiguer. Ensuite, prenez deux tablettes de cinq grains de Nuxated Iron (fer nuxaté) trois fois par jour après les repas pendant deux semaines. Ensuite essayez vos forces de nouveau et voyez ce que vous avez gagné.

Mlle Mabel McKinley, nièce de l'ancien président des Etats-Unis, dit, "Comme constructeur de force, de santé et de sang, je suis convaincue que Nuxated Iron (fer nuxaté) est sans égal".

Le commissaire général de l'immigration aux Etats-Unis, l'hon. Anthony Caminetti, emploie Nuxated Iron (fer nuxaté) pour créer du sang rouge, de la force et de l'endurance. Le recommande aux autres.

L'ancien sénateur des Etats-Unis, Towne, "L'orateur à la langue d'argent du Minnésota, "prend Nuxated Iron (fer nuxaté) et le recommande à tous ceux qui ont besoin de nouvelle énergie.

Mme James Longstreet, veuve du fameux général de la guerre civile, et un des plus fameux écrivains d'éditoriaux d'Amérique, dit que Nuxated Iron (fer nuxaté) lui a redonné santé et force alors que tous les autres toniques avaient échoué.

Note des manufacturiers.—Le Nuxated Iron (fer nuxaté) prescrit et recommandé par les médecins, n'est pas un remède secret, mais il est bien connu des pharmaciens de partout. Contrairement aux anciens produits ferrugineux inorganiques, il est facilement assimilé et n'attaque pas les dents, ne les noircit pas et ne détériore nullement l'estomac. Ceux qui le fabriquent garantissent des résultats heureux et entièrement satisfaisants à tout acheteur ou ils remettront l'argent. Il est en vente en cette ville par The American Drug Store, Bryson's Limited, Lyons Limited et par tous les autres pharmaciens.

En Roulant Ma Boule

Causette Hebdomadaire du Pere Ladebauche

(pour les enfants de 7 à 77 ans)

A BORD DU RENOWN

Ladébauche reçoit le prince de Galles.

Un télégramme des vieux Pays — Faut ouvrir l'oeil — Le vin de gadelle — A Québec — Le maire Lavigueur sort son tuyau de castor—En chaloupe—A bord—Jasette — Du bon monde — Se défier des eaux gazeuses — Le lait de Toronto—Les Québecoises—La chicane—Les annonces.

Pas plus tard que l'autre jour, je reçois d'Angleterre le télégramme suivant :

Londres, août 1919.

Mon vieux Ladébauche,

Notre jeune vient de s'embarquer pour aller visiter ta paroisse. Veux-tu y avoir l'oeil? Ca nous fera plaisir, à sa mère et à moi.

Georges.

. . . . . .

J'ai répondu en anglais : "All bean", ce qui veut dire: "Allrette" en français.

Et j'ai pris le bord de Québec.

Tant que le jeune prince s'est baraudé dans les paroisses d'en bas, parmi un tas de Blue-Noses, j'ai trop rien dit, je l'ai laissé faire, vu que les gens de par-là sont du monde pas mal sans cérémonie. Mais quand j'ai vu qu'il s'amenait à Québec, je me suis dit: "Mon vieux Baptiste, c'est le temps d'ouvrir l'oeil".

Et j'ai immédiatement pris le train de Québec pour aller rencontrer le prince de Galles sur le quai, afin de lui dire deux mots avant que les gens de Toronto lui mettent le grappin sur le royal paroissien.

Après une réception à Québec, faut se reposer.

Les Québecois, ils ont un défaut, ils sont trop recevants.

Ca, tu le sais, Catherine, quand nos échevins vont à Québec, vieux pétard de Sorel ils sont si bien reçus qu'ils ont mal aux cheveux pendant quinze jours ; il y en a, même, qui sont obligés de se mettre à l'eau minérale pour un mois.

—Tu sais bien, Baptiste, que le prince de Galles, c'est pas un échevin.

—C'est vrai, Catherine, mais le vin de gadelles est si casuel à Québec.

—Et il y a tant de côtes, Baptiste.

—Quand je suis arrivé à Québec, j'ai trouvé la ville toute pavoisée et le maire Lavigueur qui, revêtu de sa bougrine du dimanche, était en train de polir son tuyau de castor avec le revers de sa manche.

—Acreyé! que je lui dis, vous êtes bien faraud à ce matin, monsieur le maire; quel centenaire que vous fêtez aujourd'hui, sans vous commander ?

—Parle-moi z'en pas, rentasse Son Honneur, c'est pas un centenaire de ce coup-là, c'est de la visite; de la visite des vieux pays. On vient de recevoir le petit prince de Galles qui a passé deux jours avec son tricotage.

—Badinez pas.

—Hein! c'est ça qui vous en bouche un coin, aux gens de Montréal ; le prince vient ici avant d'aller chez-vous. Ca vous prouve que Québec est en avant de Montréal.

—Pour ça on ne peut pas le nier. Québec a toujours été soixante bonnes lieues en avant de nous autres, mais on est pas jaloux. Ousqu'il est, votre prince ?

—Il est dans un gros steamboat.

C'était tout ce que je voulais savoir. Muni de ce renseignement, j'ai filé vers le quai du Roi, j'ai fait semblant de rien, j'ai sauté dans une chaloupe et je suis allé attendre le prince de Galles, qui était allé à la pêche en bas de l'île d'Orléans.

Quand le bateau s'est amené, j'ai mis ma tuque au bout d'une rame en manière de salut, et j'ai fait signe d'arrêter avec mon mouchoir rouge.

Le prince, que j'avais déjà rencontré, dans le chantier de son père, en Angleterre, m'a reconnu tout de suite, il a lâché un siffle au chauffeur et le bateau s'est arrêté tout de suite.

J'ai fait ni une ni deux, j'ai grimpé dans l'échelle de corde à linge, après avoir attaché ma chaloupe au gouvernail.

Pas besoin de te dire que le prince m'a bien reçu, il m'a conduit

dans sa campe, une belle boutique toute en velours doré sur tranches, rapport que les princes, de Galles ou autres, c'est, sans comparaison, comme les maires ou les mardillés, ça n'se prive de rien. Il m'a passé sa blague, du pépère de bon tabac royal, lâche-le l'ours, Catherine.

J'en ai chargé une, une tanante, je t'en passe un papier, et on s'est mis à jaser en montant le fleuve.

—Comme ça, que je dis en me passant une bouffée de boucane par le nez, votre père vous envoye visiter la paroisse ; comment que vous trouvez le rang de par en bas ?

—J'ai été bien reçu, mais à te parler franchement, ça sent un peu la morue dans les parages de la baie de Fundy.

—Ben, à Québec, il n'y a pas de morue pour dire, à part, comme de raison, quelques barbottes par-ci par-là.

—Est-ce qu'il y a des sirènes dans le Saint-Laurent ?

—J'pourrais pas vous dire bonnement pour ce qui en est du Saint-Laurent, mais j'vous passe un papier qu'il y en a sur la terrasse Dufferin ; ça, je peux vous le garantir.

—Les avez-vous entendues chanter ?

—Bah ! pire que ça, je les ai entendues siffler, ma grande conscience.

—Les Québecois, tu sais, Ladébauche, y a pas à tortiller, c'est du bon monde. Tu parles qu'ils m'ont reçu !

—C'est du bon monde, ils sont recevants comme pas de quiconque, quand ils sont de bonne humeur.

—Ah! et qu'est-ce qu'il faut faire pour les mettre de bonne humeur ?

—Vous avez qu'à leur dire que Québec est la plus belle ville du monde et j'vous mens pas ils vont sortir tout ce qu'ils ont pour vous recevoir.

C'est du monde comme ça. Si ça s'adonne qu'ils se sont levés à rebrousse-poil, par exemple, ils sont rabotteux pas pour rire. Y a qu'à savoir les prendre. Si vous tombez dans leur manche ils sont capables de sortir les pageants, vrai comme vous êtes-là.

Seulement défiez-vous, depuis qu'ils ont la prohibition, le ginger ale gratte sans bon sens et la p'tite bière d'épinette donne mal aux cheveux. Ce que je vous dis là, vous savez, c'est pas rien que pour Québec. Plus vous montez plus faut se défier des eaux gazeuses et quand vous serez à Toronto, je vous conseillerais même de vous défier du lait.

J'sais pas le diable ce que ça veut dire, mais depuis qu'on a la prohibition dans la paroisse, il y a des gens qui se mouillent les pieds avec de l'eau pure; comprenez-vous ça, vous?

J'crois, vrai comme vous êtes là, que quelqu'un a jeté un ressort sur tout ce qu'il y a de liquide dans le pays.

C'est pourquoi j'vous conseille faire attention.

Pour quand aux Québecoises, c'est des objets un peu dépareillés, j'ai pas peur de le dire.

—Hum! fait le prince en prenant un air de ne pas avoir l'air.

—Et si votre mère vous a envoyé faire le tour de la paroisse pour vous cueillir une moitié, vous trouverez pas mieux nulle part..... excepté, comme de raison, à Montréal, où il y a aussi bien. D'ailleurs, pour ce qui en est de la question du conjungo, occupez-vous en pas, Catherine va vous bâcler ça un peu correct..... Mais, entre nous, là, on parle pour parler, est-ce bien vrai que vous venez pour chercher à vous marier ?

—Oui, je viens un peu pour ça, mais je viens aussi pour autre chose. Papa m'envoie pour voir ce qui se passe sans faire semblant de rien. Le père a entendu dire qu'il y avait de la chicane dans la paroisse et comme il ne se fie pas beaucoup aux journaux, il m'a dit de tirer ça au clair. C'est drôle à venir jusqu'à présent, tout le monde que j'ai vu a l'air de bonne humeur.

—Ouais! fiez-vous pas à ça. Ca, c'est sans comparaison comme la Catherine ma moitié quand elle se met en train de me lever un chapitre et qu'il arrive de la visite sur les entrefaites. Le temps de le dire, elle se pavoise le frontispice d'un sourire qui va d'une oreille à l'autre qu'on dirait j'vous mens pas, qu'elle a jamais fait autre chose de sa vie. Mais sitôt que la visite est partie, elle fourre son sourire dans sa poche avec son mouchoir pardessus et continue à me conter ça.

. . . . . .

—Mon Yeu ! Baptiste, que t'es donc mauvaise langue. J'te demande un peu quelle affaire que tu avais à aller dire au prince que je sors de mon caractère, des fois?

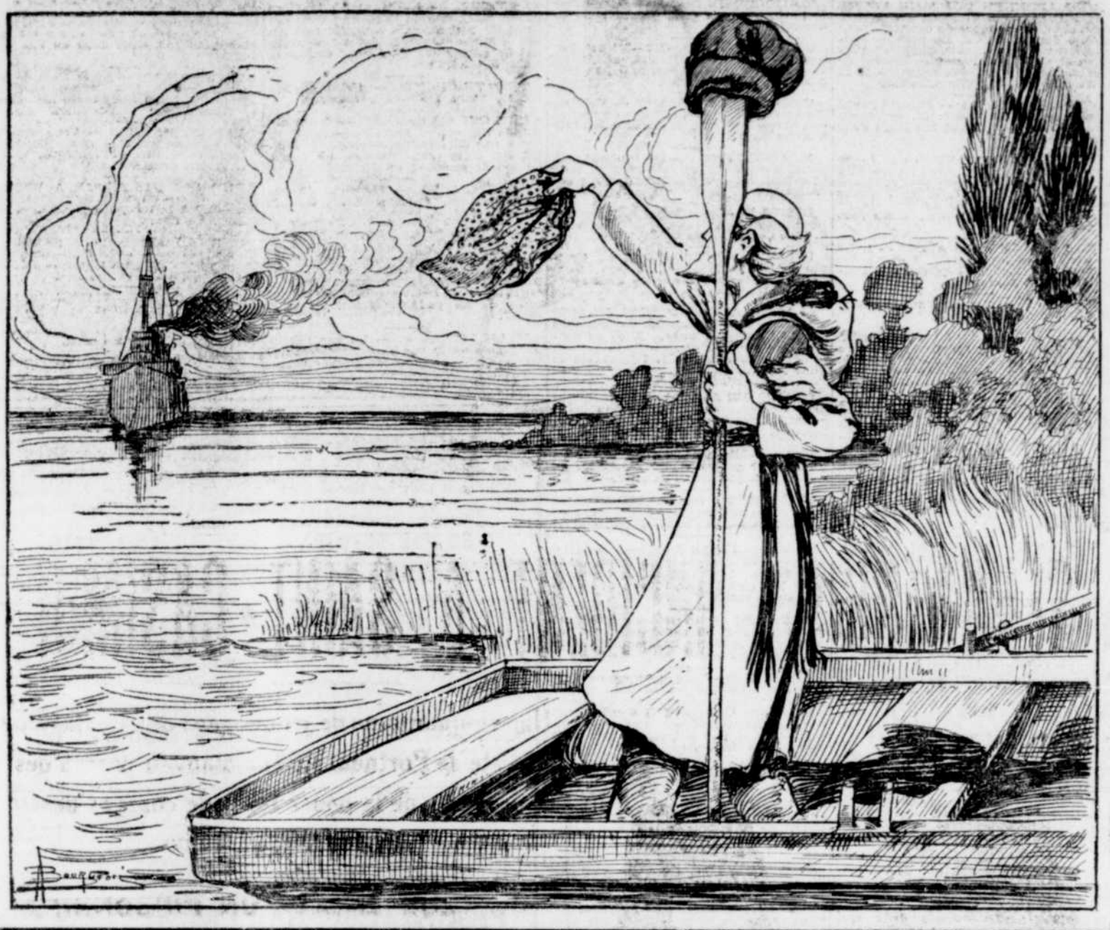

—C'était pour lui faire une comparaison, à ce jeune homme.

. . . . . .

—Donc, que je continue, c'est pour vous dire qu'il y a pas de flate à y avoir aux sourires. Ils ont l'air de bonne humeur parce que vous êtes de la visite rare, mais vous serez à peine reparti sur votre gros steamboat, qu'ils vont se remettre à se dire des bêtises.

—Mais pourquoi ça qu'il y a toujours de la chicane, es-tu capable de me le dire, toi, Ladébauche?

—C'est bien court, la cause de la chicane, c'est par rapport que, à partir de Toronto à aller jusqu'à Québec, en passant par Halifax et Vancouver, c'est rien qu'un tas de bondances de fous, tous tant qu'ils sont toute la gang. La v'là la cause de la chicane. Ils sont à peu près 8,000,000 dans une paroisse où il y a de la place pour 300,000,000 sans misère, et ils passent leur temps à se dire des noms et à se faire des peurs.

Vous pouvez dire ça à votre père, ça serait à crever de rire si c'était pas si bête.

—Y a-t-il un moyen de les remettre à l'équerre?

—Il n'y en a qu'un moyen, c'est un pépère de moyen et le v'là...

. . . . . .

Juste à ce moment-là, Catherine, le conducteur du train du C. P. R. est monté à bord pour dire au prince que c'était le temps de sortir son transfer pour Toronto, vu qu'il y a une manière de foire Villeneuve, ça m'a coupé le sifflet, comme on dit, et j'ai pas pu lui transvaser mon moyen.

Et quand j'ai vu qu'il prenait son sac de tapis et son parapluie, j'ai compris que c'était le temps de décoller.

—Ben, à présent que tu as jasé avec le prince de Galles, Baptiste, tu sais pas ce que je ferais, moi, à ta place? Eh! bien, je me ferais faire des cartes de visites sur lesquelles j'écrirais: **Baptiste Ladébauche, jaseur royal.**

—Pourquoi faire ça, Catherine ?

—Pauvre cornichon, mais pour te mettre à la mode. Après chaque visite royale dans la paroisse, il y a un tas de commerçants ultra-loyaux qui se servent de la royauté pour annoncer leur marchandise. Ceux qui auront imprimé les adresses vont s'intituler: Imprimeur particulier de Son Altesse Royale le Prince de Galles." Les maires qui vont faire des discours de bienvenue, se décoreront du titre de: "Faiseur de discours royaux".

—T'as bien raison, Catherine, tous les ultra-royaux se servent de la famille royale en guise d'annonce pour leurs cornichons, leurs pilules ou leurs galettes.

—Sais-tu, Catherine, tu me fais penser à une chose, ces crapets-là sont capables d'avoir invité le petit prince de Galles à seule fin de s'en servir comme annonce?

—Ça m'surprendrait pas, Baptiste.

LADEBAUCHE.

Royal fabricant de blagues.

COIN DE POLICHINELLE

PETITE POSTE

Une petite malade.

deux fillettes ont noué connaissance.

L'une jouit d'une très bonne santé, ignore la souffrance, mais son amie qu'elle vient de connaître a depuis quelques années, mal aux genoux, ne marche qu'avec peine, ne sort que lorsqu'il fait beau et chaud. Naturellement, vous le pensez, cette enfant est gâtée par tous ceux qui l'entourent. On lui procure maintes douceurs afin de rendre moins pénible sa maladie. Elle a, d'ailleurs, un caractère d'une douceur et d'une affabilité charmante, a des sourires et des gentilles paroles pour ceux qui l'approchent et la soignent. En plus, elle est habillée, avec coquetterie et ses parents lui envoient tout l'argent et toutes les friandises qu'elle demande.

C'est ce dernier point qui fait l'envoie de son amie, et ne l'a-t-on pas entendu dire, un jour—"Comme j'aimerais être à sa place!"

Cette grande fillette n'a donc jamais réfléchi sérieusement, ni comparé son existence de liberté à la vie de sa pauvre petite compagne? Elle va, vient, s'amuse, dépense ses forces, jouit de tout, peut courir aux fruits, et se bousculer au colin-maillard, elle oublie que l'autre la regarde jouer sans pouvoir la suivre.

Pauvre petite malade! Peut-on en vous voyant même sourire malgré votre faiblesse, envier vos toilettes, vos bonbons, ou votre portemonnaie! Que ne donneriez-vous pas, vous, pour rattrapper votre santé, vous qui en connaissez tout le prix et l'incalculable bienfait!

P'tite mère

N.B.—Jean Chartier. Bienvenu. Je publierai votre légende. Vos petits jeux ont déjà paru, ici même. Envoyez autant que possible des choses courtes.

Irène Champagne.—Je suis toujours contente de vous lire.

Le fils aîné des charades.—Les charades riment généralement, mon cher ami, et elles sont divisées par syllabes, afin de les rendre possible à deviner. Vous m'en envoyez quelques-unes qui sont bien, mais d'autres qui sortent tout à fait des règles. Je ne puis pas demander des charades par le "Bureau d'échange" parce que j'en reçois déjà trop sous cela. Est-ce que celles que nous publions ne vous contentent pas?

Marguerite Desjardins. — Pourquoi avoir intitulé votre dessin "Ecolier paresseux". Paraissait la corbeille ?

Edgar L'Heureux.—Adressez à P'tite Mère, Coin de Polichinelle, La Presse.

A.B. de L.B.—Vos croquis sont amusants, pubblerai. Merci pour les autres choses si propres et si intéressantes. Au revoir.

J.-A. Cyr.—Ce rébus a déjà été publié dans nos pages. Mes regrets. Quand vous envoyez des casse-tête ou des "patiences", s'il vous plaît y joindre aussi la solution.

Marie-Jeanne Mayer.—En effet, j'essaie d'être une bonne maman pour tous les enfants qui ont confiance en moi. J'accepte votre "bon succès", mais malheureusement je ne puis accepter le dessin. Nous ne publions aucun sujet religieux.

Agnès Schaffer.—Vous me direz bien un "ave" de temps à autre sur votre chapelet, n'est-ce pas? J'espère que vous avez passé de bonnes vacances et que vous êtes disposée à reprendre vos classes. Bonjour, ma petite.

Cécile Dionne.—Vos petits jeux m'intéresseront sûrement; merci.

Urgel Mitchell. — Je vous attendais comme on attend un fidèle ami parti en voyage. Je sais que tous mes concurrents ont des études à poursuivre, ou d'autres obligations qui les forcent à me négliger. Mais, il est très rare qu'aux vacances ils ne viennent pas me faire quelques surprises. Vous êtes un de ceux qu'il m'est très agréable de revoir. Je vous félicite de vos succès en classe. A bientôt.

Jacques C.—Merci pour vos douceurs.

Blanche Chatilly.—Et vous pour vos gentillesses! N'écrivez que sur un côté de feuillet, voulez-vous?

TABLEAU D'HONNEUR

Voici les noms des enfants qui ont concouru sans gagner de prix: Mlles Irène Campeau, Québec, Berthe Lonergan, Hélène Landry, Idola Crépeau, Marguerite-Marie et Marie-Reine Gervais, Saint-Barthélemi, Fernande Guay, Québec, Agnès Schaffer, Bourget, MM. Taschereau, Saint-Ours, Aline Richer, Saint-Anicet, Irène Denis, Saint-Sauveur des Monts, Idola Généreux, Simone Proulx, Rhéa Caza, Saint-Anicet, Cécile Dionne, Saint-Denis, Béatrice Cyr, Maria, Eva Gauthier, Bromptonville, Simonne Koenig, Saint-Ours, Simonne Dupuis, Cécile Saint-Michel, Saint-Jérôme, Reine Trudeau, Sainte-Julie, Jeanne Frigon, Trois-Rivières, Yvonne Clément, Georgine Saint-Cyr, Blanche Landry, Hélène Gendron, Cécile Crépeau, Une fillette, Jeannette et Beaudine Cameron, Henriette Joly, Diane Marien, Ulrica Marchand, Armande Julien, Blanche Marin, Juliette, Fleurange Petit, Bébé Thivierge, M.-Léa Brassard, Simonne et Lucile Grégoire, Amanda Lamirande, D. Ladurantaie, Eugénie Prudhomme, Pouponne Benjamin, P. Sansoucy, Jacotte, Jeanne Métivier, Léon, Gertrude Blais, Hull, C. Racicot, MM. Edgar L'heureux, Longueuil, Arthur Bonin, Albert Paquet, Québec, Aimé Larcault, Un qui n'a pas signé, Saint-Ours, M. Laurien, Phillas Laurin, Maurice Archambault, Henri Bastien, Jean Lacroix, Benjamin et Désiré Limoges, Henri Lemoyne, André et Baptiste Marchand, Trois-Rivières, Zotique Montplaisir, Armand Lelièvre, D. et J. Arbour, Léon, Eugène Therrien, D. Girard, Chs. Guimond, Ottawa, H. et C. Cherrier, Un qui veut gagner, Vaudreuil, D. Emery, Jean et Dieudonné Perrin, Philippe Proulx, Hull, Zénon Sentenne, Woonsocket, D. et S. Desrochers, Henri Cloutier, Emilien Genois, H. Gagnon, Eugène Tardif, M. Marchand, D. Saint-Mars, Gérard Sansfaçon, Laurent Bérubé, Arthur et Simon Véronneau, Adrien Lefrançois, A. Lagace, Chs. Pilon, A. et Victor Bellehumeur, E. Boileau, Woonsocket, Henri Séuin, Québec, D. Vézina, Jean Lalonde, Chs. Valois, Placide Ledoux, Philippe Darche, Québec, Simon Gélinas, Lévis-D. Forest, H. Arcenault, E. et G. Lalonde, Armand Besner, A. Castagner, D. Brasseur, Maurice Glasson, Arthur Blanchard, Jacques Mérineau, Lévis, Henri Pratt, New-York, Georges Ethier, Henri Durocher, Chs. Lemieux, Bébé Laflamme, Boston, D. Lafleur, Jean Labrosse, H. Ranger, A. Brossard, D. Lalumière, Québec, A. Rivard, B. Frappier, Arthur Larivière, Armand Cresse, Hull, Georges T. Batiscan.

REBUS-DEVINETTE (L. G.)

(Solution)

R.—Le toit et un pan de la maison forment un rasoir à demi ouvert.

BUREAU D'ECHANGE

—Une enfant très active, Gilberte Dorais, demande un modèle pour un ouvrage qui lui ferait utiliser ses retailles : patron de couvre-pieds, de coussins ou de tapis.

—Mlle Juliette Mongrain n'est pas habile pour rimer et demande si quelque jeune poète ne pourrait lui faire un quatrain pour mettre dans le cahier-souvenir de sa plus intime amie.

—Mlle Ida Gauthier, de Bromptonville, désirerait avoir un modèle de chapeau pour sa poupée.

—Pour celle qui a demandé un nom pour son caniche, il m'a été suggéré une foule d'appellations bizarres et plutôt ordinaires. Sur la quantité, il y en avait cependant de très originaux : Chiffon, Kiki, Bémol, Sac-à-pièces, Poilu, etc.

HEUREUX GAGNANTS

Voici les noms sortis victorieux du tirage de cette semaine: Mlles Marie-Reine Gervais, Saint-Barthélemi, Aline Landry, 2716 rue Saint-Hubert, Anita Clément, Louiseville, Fernande Guay, 126½ rue D'Aiguillon, Faubourg Saint-Jean, Québec, M. Alphonse Lacombe, 107 West, 116 Chicago, Ill.

Les enfants demeurant à la ville doivent venir chercher leurs prix au journal. Tous doivent envoyer un mot après réception de la récompense.

POUR EPROUVER LA FORCE DE VOTRE VOLONTE

Toute personne qui a pour quelques sous de volonté, peut faire avec succès la petite expérience suivante.

Prenez votre montre, et suspendez-la par l'anneau entre le premier et le second doigt de la main gauche, en ayant soin d'être assis ou debout, de ne pas remuer et de veiller à ce que le bras ne touche à rien du tout.

Maintenant sur la force de votre volonté, vous pouvez faire balancer votre montre, de gauche à droite; droite à gauche et dans toutes les directions voulues. Plus votre volonté est forte, plus la montre sera pendule.

REBUS

(Envoi de A. et J. Shawinigan)
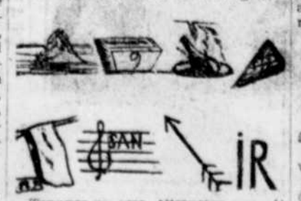
Trouver un avis. (Solution samedi prochain).

CHARADE (L. T.) Solution

R. Léopold.

FABRICATION D'UNE PAIRE D'ECHASSES

(En vol de Jean Moreau)

L'habitude de marcher sur des échasses, quoique particulière aux habitants des Landes, s'est répandue parmi la jeunesse et constitue un sport très sain et très récréatif.

Procurez-vous deux montants de bois de 1m.80 à 2 mètres de long, et de 4 centimètres et demi d'épaisseur dans chaque sens, en ayant soin de les choisir avec le moins de noeuds possible, car ceux-ci rendent le bois fragile. Pratiquez dans chaque montant deux entailles comme l'indiquent les croquis 1 et 2, à environ 60 centimètres de l'extrémité inférieure. Au-dessus de ces entailles coupez le bois en biais sur quelques centimètres de hauteur, en suivant toujours les indications des croquis. Cela fait, coupez deux billots, semblables à celui du croquis 3 ; leurs dimensions doivent être de 9 centimètres de large et, comme épaisseur, ils doivent avoir

celle de l'échasse. Ces billots seront fixés dans les encoches d'après les indications des croquis 3 et 4. Pour les maintenir aux échasses, fixez-les à l'aide de longs clous, à vis de préférence ; e niravrant le billot et l'échasse, avez soin de ne fendre ni l'un ni l'autre. Pour consolider ce montage, on peut, ainsi que l'indique le croquis 4, le maintenir par des planchettes posées en avant et en arrière de l'échasse et taillées d'après les dimensions exactes du billot. Si cette planchette est taillée exactement de la même hauteur que ce billot, elle aura l'avantage d'agrandir les billots qui servent de cale-pieds.

La partie supérieure des échasses doit être arrondie, alors que le bas reste carré ; de cette façon, les mains saisissent plus facilement le montant. On abat les angles du bois au moyen d'un fort couteau ou d'un rabot.

LOGOGRIPHE

(Envoi d'Irène Champagne)

Sur mes sept pieds je nage :
Sur six, je suis fatal ;
Cinq, font de moi volatile en bas âge.
Cessant d'être animal, minéral, végétal,
Avec deux ou trois pieds j'entre dans la grammaire,
Et l'on m'y voit, c'est positif,
Bonne figure y faire
Tantôt comme pronom, tantôt comme adjectif.

(Solution samedi prochain)

UN MENU

Mlle Jeanne Germain envoie cet amusant menu à Mlle Jeanne Lamy. L'encadrement est de même très joli. On le trace à l'encre de Chine.

Ensuite, avec un pinceau et des couleurs d'aquarelle, on passe une teinte plate, verte sur les feuilles et les tiges, rose sur la fleur et les boutons. Au milieu, inscrivez le menu de votre goûter ou de votre dînette.

UN JEU

Les Barres fleuries

Les joueurs se divisent en deux camps égaux, comme pour les barres. L'un des deux camps, tiré au sort, commence le jeu. A un mètre cinquante environ de chaque camp, on a tiré une barre à la craie, et chaque camp a choisi un nom de fleur dont il garde le secret. Le camp qui commence le jeu vient mettre le pied sur la barre en disant la première et la dernière lettre de la fleur choisie. Il attend que le camp adverse ait deviné, mais avec vigilance, car dès que le nom de la fleur est trouvé, les adversaires s'élancent sur l'autre camp qui fuit, et ceux qui sont pris avant d'être rentrés dans leur domaine passent dans l'autre camp. La partie est terminée lorsqu'un camp a absorbé l'autre, ce qui est généralement long : chaque camp jouant à son tour, c'est-à-dire sortant de son domaine pour venir poser le pied sur la barre de craie et donner à deviner le nom de sa fleur.

Naturellement, on choisit des noms assez difficiles, pour donner plus d'intérêt au jeu, et, à chaque partie, on change le nom des fleurs choisies.

On peut aussi remplacer les fleurs par des animaux.

PROVERBE POINTE (M. C.)

(Solution)

R. La nuit porte conseil.

HOMONYMES

(Envoi de Gui-du-lac, lac Mégantic.)

Je l'aime dans les airs
J'en fais un grand homme
Je le place dans un nid

(Solution au prochain numéro.)

VIOLETTE

I

Violette naquit dans un petit bois de hêtres et de chênes qui gravit la montagne de Peyroli, à quelques pas du ruisselet jasant entre sa double haie de menthes et de marjolaines.

Un rayon de soleil, filtrant entre le jeune feuillage, la fit éclore un matin dans la mousse fine comme du velours et, tout de suite, elle envoya, comme un hymne de reconnaissance, son parfum au printemps qui lui donnait pour demeure ce somptueux palais de verdure.

Quelques fleurs l'habitaient déjà, ce palais aux voûtes illuminées, au dôme transparent à travers lequel on voyait le bleu délicat du ciel; mais nulle ne remarqua sa présence, tant elle était menue et fragile encore. Et elle se réjouit d'être ainsi inaperçue parce que, déjà, elle se révélait humble, aimant la solitude et se complaisant dans l'ombre.

En grandissant—pas beaucoup—elle s'organisa à sa façon, dans l'herbe qui grandissait plus qu'elle, et se cacha tant qu'elle put, se contentant de regarder de loin en loin ce qui se passait autour d'elle, et ne désirant que deux choses au monde: s'endormir bercée par la chanson des nids et rester en bonne intelligence avec le vent pour que, pendant les jours d'orage, il ne la tuât pas en passant.

II

Un matin, Violette fut tirée de son léger sommeil par un bruit insolite; un grand nombre de fleurs qu'elle ne connaissait pas, en belles toilettes toutes neuves, fraîches et pimpantes, s'installaient dans le bois comme chez elles.

Les fleurs chuchotaient entre elles d'un petit air mystérieux. Toutes étaient d'anciennes amies, des fleurs de l'an passé que le méchant hiver avait glacées et que le printemps venait de ressusciter d'un coup de sa baguette magique, taillée dans un rayon de soleil.

Les insectes bourdonnaient et bruissaient tout ensemble.

Les oiseaux gazouillaient et chantaient. Il y en avait dont la voix était si agréable, que Violette ne se fût pas lassée de les entendre.

Maintenant, le bois était tout peuplé, et elle fut émerveillée de ce qu'elle vit.

Messire Printemps, ne pouvant convier à une soirée les fleurs qui se couchaient sagement de bonne heure, leur donnait une fête matinale dont la chère petite recluse devait garder sa vie durant, le souvenir ravi.

Quelques coquelicots, fièrement campés dans leurs tuniques de soie pourpre, attirèrent d'abord son admiration; puis elle s'extasia sur les marguerites si gracieuses, sur les campanules aux corsages lilas, les églantines en robe de satin rose, les liserons pointillés de saphir, les pervenches vêtues de soie bleue, et les muguets parfumés comme des muscadine.

Des libellules couvertes de dentelles, des papillons en costumes éclatants, des guêpes corsetées de velours, des coccinelles en pépluns écarlates, des scarabées charmarrés d'or, des bourdons en habit de cour, des insectes de toutes qualités et de toutes couleurs se pavanaient au soleil, dans la gloire de leurs superbes atours, puis, tout à coup, se mirent à valser, tandis que les artistes les plus en renom de la gent ailée: loriots, merles et pinsons commençaient leur concert dirigé par un rossignol, le plus éminent chef d'orchestre de toute la contrée. C'était une très grande fête.

(A suivre)

POURQUOI LES OISEAUX PERDENT-ILS LEURS PLUMES?

Les plumes s'usent, s'abiment, se brisent, ont besoin d'être remplacées. Nous ne savons comment les oiseaux s'y prennent pour renouveler leur plumage; c'est là une de ces merveilleuses adaptations de la nature, dont nous voyons les résultats sans pouvoir discerner exactement comment elles se sont produites. Néanmoins la mue des oiseaux rappelle ce qui a lieu chez d'autres espèces animales. Les chevaux portent, en hiver, une longue toison qu'ils perdent en été. Les poils des chiens tombent. Les serpents changent de peau; les crabes et autres crustacés quittent leur carapace afin de pouvoir grandir.

A un certain moment, le corps du crabe devient mou, à tel point que ses grandes pinces peuvent passer à travers l'ouverture étroite qui se trouve au sommet de la carapace qui les enferme, et qu'il sort de son enveloppe, tendre et mollet comme un oeuf privé de sa coquille. Les oiseaux ne sont jamais dénudés à ce point. Ils muent graduellement. Il y en a que leurs grosses plumes abandonnent si bien, qu'ils sont heureux de se réfugier dans un abri caché, jusqu'à ce que leurs nouvelles plumes soient poussées. Ils sont alors sans défense, comme le cerf dont les bois redoutables sont tombés.

A RECONSTITUER (Solution)

R. — Etoile, amict, manipule, aube.

CROQUIS MUSICAUX

(faits par A. B. de L.-B. Québec.)

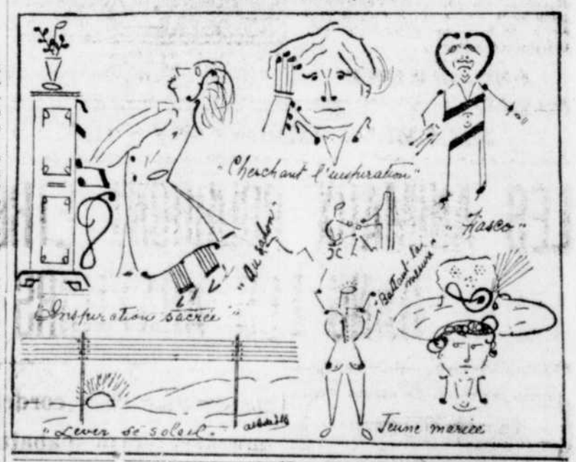

TIROIR AUX ANECDOTES

—Moi, je me suis trouvé récemment, sans armes, par un temps de neige, face à face avec trois loups.

—Et alors?

—Alors, je les ai regardés fixement, puis je suis parti les mains dans mes poches, en sifflotant.

—Et ils ne vous ont pas poursuivi!

—Ils ne pouvaient pas... C'était au jardin zoologique de Buffalo.

* * *

—Vous savez qu'il faut être poli avec les voyageurs?

—Ah!...

—Et bonnête!... Par exemple, que feriez-vous si vous trouviez dans votre voiture un portefeuille contenant 25,000 piastres?

—Je ne ferais rien, je vivrais de mes rentes.

POESIE ENIGMATIQUE

(Envoi de Cécile Poulin)

Les points indiquent le mot à trouver. Ce mot rime avec le troisième vers.

Oh! joie, voilà quelle pousse enfin, ma.....
Regarde, Paulette, disait Pierre à sa soeur.
Paulette, montrant ses lèvres qu'un duvet tache.
"Je te donnerais la mienne de bon coeur!"
Ce qui plaît aux uns, les autres le désespère.
On ne peut contenter tout le monde et son père.

(Solution au prochain numéro)

JEUX DE LETTRES

(Envoi d'Ernestine Castagner, Saint-Anicet)

Ajoutez une lettre au commencement des mots suivants et de la réunion de ces initiales formez un proverbe de cinq mots:

Bord — Ail — mission — ombre, oran, ère, ride, râme, oeuf, raisin, onces, aide, Rome, Oise.

(Solution au prochain numéro)

LE PRINCE DE GALLES A OTTAWA

EN CONTACT AVEC LES OUVRIERS

Son Altesse Royale échange des poignées de mains avec 2,500 travailleurs.

SPECTACLE QUI SUSCITE UN VIF ENTHOUSIASME

Le Prince sera l'hôte de la ville de Hull, lundi après-midi.

PAROLES CHALEUREUSES A L'EGARD DE NOTRE PAYS

(Spécial à la PRESSE)

Ottawa, 30.—Une foule évaluée à 20,000 personnes a assisté à la réception publique en l'honneur du prince de Galles qui a eu lieu hier après-midi à l'hôtel de ville. De 3 à 4 heures ce fut un défilé ininterrompu de personnes, hommes et femmes, jeunes et vieux, qui avaient tenu à serrer la main de l'héritier du trône d'Angleterre. A 4 heures 30, le nombre de ceux qui n'avaient pu pénétrer dans la salle où avait lieu la réception, était encore considérable, et afin de ne pas les désappointer, le prince sortit sur le péristyle de l'hôtel de ville et après avoir serré encore de nombreuses mains, exprima ses regrets de n'avoir pas plus de temps à disposer pour recevoir tous ses admirateurs. "Je n'ai malheureusement que deux mains, déclara-t-il, et je ne puis en serrer plus d'une à la fois, mais je tiens à vous dire toute la satisfaction que j'éprouve à me trouver parmi vous."

Une immense acclamation accueillit ces paroles et la foule se précipita derrière l'automobile qui emmenait le prince au Château Laurier.

Hier soir, le prince de Galles a été l'hôte du gouverneur-général à un dîner donné en son honneur, à Rideau Hall.

A LA FETE DU TRAVAIL

Lundi, il visitera le parc Lansdowne pendant la célébration de la fête du travail, puis se rendra à Hull, où une réception civique aura lieu dans l'après-midi.

Au cours de la réception d'hier après-midi, à l'hôtel de ville, une vieille dame, au lieu de serrer simplement la main du prince et de s'en aller, lui retint la main dans les siennes et lui dit: "Il faudra songer à vous marier, Votre Altesse, pour donner à l'Angleterre d'autres princes comme vous." Le prince rit de bon coeur des remarques de la vieille dame dont le nom est Alice Woolley, demeurant 469, avenue Parkdale.

A suivre sur la page 39

LA RECEPTION DU PRINCE DE GALLES AU PARLEMENT

Sir Robert Borden lisant une adresse au royal visiteur, lors de la réception qui lui a été faite par le gouvernement fédéral, dans la capitale du Dominion.

SEPTEMBRE AU PALAIS DE JUSTICE

Les tribunaux civils seront rouverts le 10 de ce mois.

LE PROCHAIN TERME DE LA COUR D'APPEL

La réouverture des tribunaux civils aura lieu le 10 septembre prochain, à Montréal. Suivant la tradition, l'hon. juge Archibald, juge en chef, en fera solennellement l'ouverture. Les détails de cette cérémonie, imposante entre toutes, seront fixés ces jours-ci.

Durant la semaine du 1er au 6 septembre, l'hon. juge Demers siégera en Cour de pratique. C'est la dernière semaine des vacances judiciaires. Pendant l'année, ce sont les hon. juges Duclos et Coderre qui présideront cette Cour.

Voici la liste des juges qui présideront aux enquêtes et plaidoiries: du 9 au 22 septembre, l'hon. juge Weir, salle 6 (annexe); du 10 au 30, l'hon. juge Greenshields, salle 23; du 10 au 24, l'hon. juge Lafontaine, salle 5 (annexe); du 10 au 26, l'hon. juge Maréchal, salle 33; du 10 au 24, l'hon. juge Fortin, salle 20; du 10 au 19, l'hon. juge Martineau, salle 7 (annexe); du 10 au 26, l'hon. juge Lane, salle 8 (annexe); du 11 au 26, l'hon. juge Allard, salle 10 (annexe); du 17 au 30, l'hon. juge Guerin, salle 21; du 22 au 30, l'hon. juge Maclennan, salle 32, et l'hon. juge Tellier, salle 30; du 23 au 29, l'hon. juge Mercier, salle 22.

Le greffe, qui pendant les vacances, était fermé à 4 heures, ne le sera qu'à 5, à partir du 10 septembre.

Le prochain terme de la Cour d'appel commencera le 15 septembre. On entendra les causes de la campagne le 16. Tous les factums doivent être produits le 8 septembre.

UN SOLDAT DE RETOUR SE FAIT ENLEVER LA SOMME DE $495.00, RUE ATWATER

Les voleurs s'enfuient à toutes jambes, à travers les rues de la ville, et sont poursuivis par un groupe de citoyens, mais ils parviennent à s'échapper.

LA POLICE FAIT DES RECHERCHES

William Dubreuil, soldat de retour du front, demeurant à Farnham et se retirant au No 1638 rue Notre-Dame ouest, a été mêlé à un incident dont il se souviendra toujours. Vers les dix heures et trente, hier soir, Dubreuil stationnait au coin des rues Atwater et Délisle, en face de la pharmacie Senay, quand il fut accosté par trois individus qui lui demandèrent de faire la monnaie de cinq dollars. Sans méfiance, le soldat sortit un fort rouleau de papier-monnaie, et au même instant un des nouveaux venus saisit la main du soldat, s'empara de l'argent, et s'enfuit à toutes jambes.

CHASSE A L'HOMME

Une chasse à l'homme s'en suivit au cours de laquelle le voleur perdit son chapeau. Plusieurs citoyens se mirent de la partie. Ils s'engagèrent dans la rue Délisle en criant "au voleur!" et la paisible population de la paroisse Saint-Irénée fut mise en émoi par cette alerte. Mais le voleur tourna au coin de l'avenue Green, et il prit la voie du Grand Tronc. Il lui fut alors facile de déjouer les plans de ceux qui le poursuivaient, et le sinistre personnage disparut.

LA POLICE AVERTIE

Le détective Giguère fut immédiatement averti du larcin, par téléphone, et celui-ci donna l'alarme aux postes de police. Les constables spéciaux Beaudry et Léonard, du poste No 16, malgré d'actives recherches, n'ont pas encore pu retracer le filou. Ils continuent leur travail sans relâche. Le chapeau abandonné durant la course est entre les mains de la police.

Le soldat Dubreuil prétend qu'on lui a enlevé la somme de $495.00.

SENSATIONNEL INCIDENT A SAINT-CASIMIR

Une cinquantaine de jeunes gens de ce village du comté de Portneuf font un mauvais parti à des agents de la police fédérale chargés de traquer les insoumis.

ON LEUR ENLEVE UN PRISONNIER

(Du correspondant de la "Presse").

Québec, 30.—Un incident des plus piquants vient de se produire à Saint-Casimir, comté de Portneuf, où les agents de la police fédérale étaient allés faire la chasse aux insoumis.

Quatre agents avaient arrêté un nommé Laquerre, et le ramenaient à Québec, lorsqu'une cinquantaine de jeunes gens, s'étant d'abord concertés, fondirent sur les policiers, leur enlevèrent leur prisonnier, puis, non contents de cela, se saisirent de l'automobile dans lequel on transportait Laquerre, et, parait-il, la jetèrent dans la rivière Sainte-Anne. On comprend le vif émoi qu'a causé cette échauffourée.

Le général Mewburn, ministre de la milice, est venu à Québec, hier, et a eu une longue entrevue avec le général Landry, commandant du district militaire de Québec, et quoiqu'il soit impossible de savoir ce dont il a été question entre les deux généraux, il n'est pas improbable qu'on ait discuté des mesures à prendre pour faire respecter les agents de la police fédérale, qui ont pour mission d'arrêter les insoumis.

PLUSIEURS INSOUMIS ONT COMPARU DEVANT LE COUR DE POLICE

Le juge Lanctôt, siégeant en Cour de police, hier après-midi, a entendu les causes d'un grand nombre de jeunes gens accusés d'avoir enfreint la loi du service militaire.

Dix-neuf des inculpés ont été condamnés à $25 d'amende ou, à défaut de paiement, à trois mois de prison.

Quelques procès ont été remis à plus tard et, enfin, les accusés qui ont pu prouver qu'ils avaient été exemptés du service comme fils de cultivateur, par un juge de la Cour supérieure, ont été acquittés sur-le-champ. Les jeunes gens qui prouvent aussi que la lettre du régistraire les couviant sous les drapeaux, ne leur est jamais parvenue, ont aussi trouvé grâce devant le juge Lanctôt.

Dignitaires attendus à Montréal

A gauche, le Très Révérend PLATON, archevêque; à droite, le Très Révérend ALEXANDRE, métropolitain. Tous deux sont des princes de l'église russe qui sont attendus prochainement à Montréal.

JUGEMENT IMPORTANT POUR LES BOUCHERS

LES ANIMAUX POURRONT ETRE TUES DANS LES ABATTOIRS PARTICULIERS

JOIE EN HOLLANDE

LA REINE WILHELMINE, de Hollande, qui célébrera demain son 39ième anniversaire de naissance. La fête de la reine, en Hollande, constitue l'une des réjouissances les plus considérables de l'année.

MENACE POUR PARIS

Paris, 30. — Les acteurs de Paris se mettront en grève la semaine prochaine, si on ne leur accorde pas ce qu'ils veulent.

LA FETE DU TRAVAIL

Lundi prochain, fête du travail, la "Presse" ne sera pas publiée.

Une décision du recorder Geoffrion donne aux bouchers le droit d'abattre chez eux tant que la compagnie des Abattoirs ne respectera pas son contrat avec la ville.

ALLEGATIONS DANS UNE CAUSE-TYPE

Un jugement de la plus haute importance a été rendu, ces jours derniers, par le recorder Geoffrion, dans la cause Cusson vs la Cité de Montréal. En vertu de ce jugement, les bouchers ont le droit d'abattre leurs animaux chez eux, tant que la compagnie des Abattoirs ne respecte pas ses engagements.

Voici en quelques mots l'historique de la cause présente. En vertu du règlement 129 de la cité de Montréal, la compagnie des abattoirs a le droit exclusif d'abattre les animaux, dans les limites de la ville. Par contre, elle s'engage à tuer les animaux qui lui sont amenés, sur demande. Mais voici ce qui se présente.

La compagnie fait, elle aussi, le commerce des animaux, et, naturellement, ses animaux sont abattus avant ceux des bouchers qui l'engagent, de sorte que ces derniers doivent parfois attendre deux ou trois jours, et parfois plus, avant que la compagnie n'ait tué leurs bestiaux, et, pendant ce temps, la compagnie continue son commerce au détriment des bouchers intéressés.

Dans la cause qui nous intéresse, M. Joseph Cusson était accusé de ne pas avoir respecté le règlement 129, en tuant ses animaux en arrière de sa résidence, No 1811 de l'avenue Papineau.

Lors de l'audition sur cette plainte, Me J.-A.-E. Gravel, procureur de Cusson, a fait une objection générale au sujet de la juridiction de la Cour du recorder et de la validité du dit règlement, et la preuve et l'audition en cette cause se sont faites sous réserve de telle objection.

Le défendeur demandait le renvoi de la plainte pour les raisons suivantes:

(a) La Cour du Recorder de la Cité de Montréal, qui a intenté la présente cause, n'avait et n'a aucune juridiction pour entendre la présente cause et statuer en vertu du prétendu règlement No 129 de la Cité de Montréal, parce que ce règlement fait sous une forme conditionnelle était et est irrégulier, illégal, nul et de nul effet;

(b) En supposant que ce règlement No 129 ait une existence légale, il résulte que le dit règlement ne peut être appliqué qu'à la condition que la Cité de Montréal ait, par elle-même ou par une compagnie ou un individu, établi et maintenu un abattoir, où l'on serait obligé, durant les heures indiquées "d'abattre et de parer", quand de ce requis, tout animal de la description

A suivre sur la page 39

CONVENTION QUI DEPLAIT AU PEUPLE AMERICAIN

Washington, 30. — Le gouvernement de Londres a soumis au département d'Etat le traité conclu récemment entre l'Angleterre et la Perse. On dit que le département d'Etat a refusé de reconnaître ce traité. Les Américains, en général, approuvent les Persans qui ne veulent pas d'une telle convention.

CRUCIFIEMENT D'UN SERGENT CANADIEN

Sainte-Catherine, Ont., 30. — Le lieut. T.-Edward Jones est parti un des premiers pour le front et il en est revenu l'un des derniers. Il a dit: "J'ai vu le premier Canadien que les Allemands ont crucifié en avril 1915. C'était un sergent du 15ième bataillon de mitrailleurs. Nous avions dû nous replier sur une distance d'un mille et demi. Les Allemands s'emparèrent du malheureux sergent qu'ils fixèrent sur une porte de grange au moyen de baïonnettes. Une baïonnette-scie fut enfoncée dans l'estomac. Les poignets et les jambes furent fixés avec des baïonnettes canadiennes".

Il a été demandé au lieut. Jones:

"Pensez-vous que le sergent était vivant lorsqu'on l'a crucifié?"

Le lieut. Jones a répondu: "Je le pense certainement puisque le sang coulait encore quand nous avons pu nous approcher du lieu du supplice".

FOCH REND JUSTICE AU PEUPLE ANGLAIS

Londres, 30.—Dans une lettre de remerciement, au parlement anglais, le maréchal Foch dit: "J'ai pu terminer la guerre rapidement parce que le gouvernement anglais a constamment maintenu des effectifs suffisants sur le champ de bataille, en 1918, et qu'il a grandement aidé à transporter les divisions américaines."

ACCUSATION CONTRE VON BUELOW QUI EST ENTIEREMENT FONDEE

Genève, 30.—Au cours d'une séance du Grand Conseil, tenue en novembre dernier, le Dr Enderil, socialiste, a catégoriquement affirmé que le prince von Buelow, ancien chancelier impérial et ambassadeur en Italie, avait entretenu des relations avec l'élément anarchiste, dans le but de soulever une révolution en Italie.

Von Buelow demanda une rétractation, mais Enderil refusa et maintient ses accusations, déclarant qu'elles étaient bien fondées. Le Grand Conseil nomma un comité pour s'enquérir de cette affaire et son rapport qui vient d'être soumis, est entièrement en faveur d'Enderil.

PAS DE BLEBISCITE

Paris, 30—Le conseil suprême veut que la question de Styrie ne soit pas réglée par un plébiscite.

Capetown, Afrique-Sud, 30—Les funérailles du général Louis Botha ont eu lieu aujourd'hui à Prétoria.

HINDENBURG ACCUSE

Berlin, 30. — Dans une lettre, le feld-maréchal Hindenburg a accusé l'ex-chancelier von Bethmann-Hollweg d'avoir porté le peuple vers la démoralisation et le pessimisme.

UN BON CONSEIL

Toronto, 30. — Trois cents journalistes ont assisté à l'exposition hier. Sir John Willison a dit, dans un discours, que le peuple canadien devait travailler fort et dépenser moins.

EN BELGIQUE RECONQUISE

UN TYPE DE FERME SELGE — Cette belle construction, vieille d'au delà de cent ans, présente un ensemble architectural véritablement artistique. La vignette représente une maison de campagn à Walhorn, dans la Belgique reconquise.

LA BELGIQUE LE DECORE

LE MAJOR R. TESSIER, médecin de Montréal, à qui le roi Albert vient de faire remettre, par l'entremise de son consul, la Croix de Chevalier de l'Ordre de Léopold II, de Belgique. Le major Tessier a fait plusieurs années durant, du service outre-mer.

UN VILLAGE QUE LE FEU A EPROUVE

Un incendie cause des dégâts considérables à Saint-Jacques des Piles.

LES POMPIERS DE TROIS-RIVIERES A LA RESCOUSSE

(Du correspondant de la PRESSE)

Trois-Rivières, 30. — Nos pompiers des Trois-Rivières ont été appelés hier après-midi, à quatre heures, pour combattre un incendie à Saint-Jacques des Piles, distance de 37 milles des Trois-Rivières. A leur arrivée, le feu faisait rage et menaçait de détruire tout le village. Nos pompiers, aidés des pompiers volontaires de Saint-Jacques, lancèrent de puissants jets d'eau avec la pompe à vapeur que l'on avait amenée des Trois-Rivières, sur le brasier, et réussirent, après un travail ardu, à éteindre les flammes et à empêcher le feu de se propager. Deux maisons ont été détruites, le bureau de poste, tenu par M. Pelletier, et la maison de M. Bourassa. Le feu s'est déclaré chez M. Bourassa, nous dit-on, et les deux maisons ont été complètement détruites. Les pertes sont en partie couvertes par les assurances.

UNE LOCOMOTIVE LUI COUPE UNE JAMBE

Un employé du Pacifique Canadien, aiguilleur dans les cours de la Glen, à Westmount, a été victime hier soir d'un bien triste accident. Il venait de faire fonctionner une aiguille, qui permettait à une locomotive de changer de direction, lorsque tombant sur la voie, il roula sous la locomotive qui lui coupa une jambe.

Morgan est âgé, dit-on, de 35 ans et demeure au No 88 chemin Côte Saint-Paul. Après l'accident, il a été transporté à l'hôpital Western, où on a fait l'amputation. Ce matin encore, on rapportait que son état était fort critique.

UN ACCIDENT DE TRAVAIL

(Du correspondant de la PRESSE)

Trois-Rivières, 30. — L'ambulance du docteur Bourgeois a été appelé hier après-midi à la Tidewater pour recueillir un ouvrier qui s'était fait blesser au pied. Il fut conduit à l'hôpital où il reçut les premiers soins.

UN DEUXIEME PREVENU EST APPREHENDE

Les détectives n'ont pris aucun repos depuis l'agression contre M. A. Chaussé.

SUR LES TRACES DU RESTE DE LA BANDE

Au cours de la nuit dernière, les détectives Eugène Martin et Ernest Barrette, de la Sûreté, agissant d'après les instructions du chef Lepage, ont opéré une deuxième arrestation à la suite du criminel attentat commis contre M. Adélard Chassé, le boucher ed la rue Mont-Royal qui, comme on le sait, a été la victime des bandits pendant la nuit de samedi à dimanche dernier. M. Chaussé regagnait sa chambre après avoir fermé son établissement de commerce, lorsque des apaches qui le guettaient dans l'ombre, l'assommèrent et lui volèrent une somme de $178.

Il a été si gravement blessé qu'il est encore sous les soins du médecin. On a craint même, pendant quelques jours, qu'il ne succombe.

Le détective Martin, qui s'était chargé de faire une enquête, arrêtait dès lundi, un des prétendus membres de la bande d'assommeurs. Le prévenu qui a donné le nom d'Albert Bourbonnais, traduit devant le juge Emile Marin, a plaidé non coupable. Il a été écroué à Bordeaux en attendant que la victime soit assez bien pour venir rendre témoignage à l'enquête préliminaire.

L'agent de police continuant ses recherches en compagnie du détective Barrette, est parvenu, la nuit dernière, après beaucoup de travail à arrêter un nommé Patenaude qui aurait fait partie de la bande. Le jeune homme proteste de son innocence et l'enquête seule dira si on a eu raison de l'arrêter.

Patenaude est accusé de vol sur la personne avec violence. Il reste encore d'autres membres de la bande tragique en liberté, mais les agents sont sur leurs traces.

LES CANDIDATURES DANS QUEBEC-EST

(Du correspondant de la PRESSE)

Québec, 30—Les candidats ne manqueront pas à l'élection partielle nécessitée dans Québec-Est, par la mort de sir Wilfrid Laurier. Un seul candidat a annoncé jusqu'ici formellement sa candidature, c'est M. F.-X. Gallbois, qui fut l'adversaire malheureux de M. Letourneau aux dernières élections provinciales, et qui doit commencer sa campagne dans une semaine.

Parmi les autres citoyens qu'on désigne comme candidats probables, il y a M. Arthur Lachance, ancien député de Québec-Centre, contre le Dr A. Lessard, M. Joseph Picard, ancien président de la Chambre de Commerce de Québec, et M. Oscar Drouin, avocat, l'un des premiers lutteurs contre la conscription.

UNE BELLE PROMESSE AU PEUPLE DE CHINE

Londres, 30. — Le gouvernement des soviets de Russie a adressé au peuple chinois un manifeste sensationnel. Ce manifeste promet aux habitants de la Chine d'éloigner d'eux la menace des baïonnettes étrangères. Il promet aussi aux Chinois de briser le joug que leur ont mis les capitalistes étrangers.

AU FIL DE L'HEURE

SOUS BOIS

Il est déjà des feuilles qui, dans la brousse ensevelies, se dessèchent et meurent sans une plainte sous nos pas. Marchons amoureusement dans l'automne des arbres trop frêles et des branches trop vieilles ; marchons jusqu'à ce que la chaleur molte nous ait rendus bien las.

La vieille forêt n'a pas du tout changé. Les mêmes chants y chantent qu'autrefois nous prenions tant de plaisir à écouter. J'entends le bouvreuil, j'entends aussi la grive, je reconnais la cigale; et ce chant qui nous arrive de si loin, c'est le cri plaintif et larmoyant du geai.

Comme les sons, les couleurs y sont aussi les mêmes. Quelques teintes sont plus vieilles, quelques teintes ont des cheveux gris, mais à nos yeux elles éclatent encore en beauté éternelle, et nous les aimons maintenant avec autant de foi que nous les avons aimées jadis.

Voici un oiseau-mouche qui passe, vertigineux, dans un frissement d'ailes. Voici des fleurs dont s'embaument les abeilles. Et voici la bise qui couche les cimes feuillues des arbres, en laissant pleuvoir au travers comme une pluie de lumière, une pluie apaisante de soleil.

Un criquet indolent semble dormir sur le rocher que tapisse, étrange et gracieuse, une chevelure éparse de mousse, tandis qu'à nos pieds s'achemine, bourdonnante et portant ses oeufs, s'achemine une longue et active caravane, un pèlerinage de fourmis rousses.

Un monde vit dans la forêt, monde que nous ne connaissons pas, un monde fait d'amour, de travail, de luttes et de mystères; monde nombreux dont l'existence à la nôtre se rattache par plus d'un point, mais qui plus que nous, qui mieux que nous comprend et aime la terre.

Dans ce fourré où s'enlacent mille arbustes en un geste symbolique, je viens d'entendre un bruit, un bruit étrange. Regarde, c'est un écureuil dont la queue soyeuse s'agite sans cesse en éventail, et qui, souple, léger, s'amuse à sautiller de branche en branche.

Tu te rappelles cet arbre? Cet arbre qui tous les ans, ouvre son coeur et laisse couler le plus doux de sa sève? Comme il a grandi! D'avoir fait un ciel verdoyant, un ciel de feuilles à nos premières caresses et à nos premiers baisers, de toute notre âme, disons-lui merci.

Regarde comme il est solide, comme il est puissant. Ses racines dans la terre généreuse doivent descendre bien bas. Qu'il soit l'image de notre force, de notre espoir et de notre volonté! Que nos désirs toujours aient la richesse de son fastueux et opulent éclat!

Le quitterons-nous sans revivre une seconde les plus chers instants du passé? Le quitterons-nous sans raviver nos souvenirs? Laissons nos lèvres, nos lèvres encore fraîches des baisers de la veille, laissons nos lèvres, à son ombre complice, une autre fois s'unir.

La vieille forêt n'a pas du tout changé. Les mêmes chants y chantent qu'autrefois nous prenions tant de plaisir à écouter. J'entends le bouvreuil, j'entends aussi la grive, je reconnais la cigale, et ce chant qui nous arrive de si loin, c'est le cri plaintif et larmoyant du geai.

Un chevreuil a passé sur ce talus. Voici sa piste, et voici tout près l'arbre qu'avec grande faim il a rongé jusqu'au coeur. Que le bois le protège de la mort, qu'il soit hospitalier à sa noblesse, qu'il le sauve de l'homme qui ne trouve de joie que dans ce qui meurt.

Ne rentrons pas si tôt. Ne regagnons pas tout de suite l'intimité de notre foyer. Pénétrons plus avant dans la forêt. L'air se fait plus subtil d'aromes et de parfums, la fougère sent bon. Et je veux assister à l'extase de la nuit lorsqu'elle empoignera ce bois épais.

Ne rentrons pas si tôt. Dans la brousse ensevelies des feuilles se dessèchent et meurent, sans une plainte, sous nos pas. Marchons amoureusement dans l'automne des arbres trop frêles et des branches trop vieilles, marchons jusqu'à ce que la chaleur molte nous ait rendus bien las.

Vanc

LES FUNERAILLES DE M. ROMEO COMTOIS

(Du correspondant de la PRESSE)

Salnt-Barthélemi, 30. — Nous sommes au regret d'annoncer la mort de M. Roméo Comtois, à l'âge de 31 ans.

Feu M. R. Comtois.

Les funérailles ont eu lieu en cette paroisse. Le Rév. Père Leprohon a fait la levée du corps. Le service a été chanté par M. l'abbé J.-E. Charlebois, professeur à Saint-Jean d'Iberville, son cousin, assisté de MM. les abbés Valois et Caumartin, comme diacre et sous-diacre. Le chant sous la direction du notaire Arthur Barrette. Les porteurs étaient MM. Jos. Morand, Edgar Roy, Avila Plante et Flavien Dumontier; les coins du poêle étaient tenus par MM. Hormisdas Bastien, Rodolphe Bérard, beaux-frères, Udgel Sylvestre et Barthélemi Plante, ses cousins.

Le défunt laisse pour le pleurer, sa femme, née Anna Bastien; sa mère, une soeur, religieuse, Soeur Marie-Edouardine, des Soeurs des SS. NN. Jésus et Marie.

Conduisaient le deuil, MM. Jos. Paquin, Napoléon Lessard, Philippe Comtois, B. Comtois, E. Barette, E. Bérard, ses oncles, Hormisdas et Odilon Bastien, Rodolphe Bérard beaux-frères, notaire A. Barrette, Js. Denis, Antonio Ricard, Jos. Paquin, etc.

Le notaire Avila Rouleau et le notaire Gaston Trempe fixent la collecte. Le défunt était âgé de 31 ans. Plusieurs bouquets spirituels et d'offrandes de messes ont été offerts à la famille en deuil.

A RIVIERE DU LOUP

(Du correspondant de la PRESSE)

Rivière-du-Loup, 30. — Une démarche est faite au conseil par M. O. Brunet, pour l'ouverture de la rue Amyot, entre les rues de l'Hôtel de Ville et de l'Eglise. M. Brunet a l'intention de se construire une résidence sur le rocher dominant la rue de l'Eglise.

—Cette semaine encore trois insoumis ont été condamnés par le magistrat à une amende de $250.

—Le jeune Turcotte dont nous annoncions l'arrestation, s'est avoué coupable d'avoir pillé les troncs dans l'église de Saint-Eleuthere et recevra sa sentence mardi prochain.

—Les inculpés Grandmaison et Morissette ont choisi un procès sommaire devant le magistrat et comparaîtront mercredi prochain.

—Nous sommes heureux d'apprendre que MM. les abbés Lehoux, vicaire à Saint-Patrice et Pelletier, chapelain à la chapelle Sainte-Anne, en traitement à l'hôpital du Précieux-Sang, se rétablissent rapidement.

—Le nouveau gérant de la succursale de la banque Moison, sera M. Lawlor, actuellement de la succursale de Drummondville.

—Il est question d'avoir en cette ville, une succursale de la banque d'Hochelaga. Cette banque n'a pas encore fait d'affaires ici.

—Une exposition agricole sera tenue à l'Ile Verte, le 16 prochain. Les cultivateurs sont invités à y exposer leurs produits et des prix de valeur appréciable seront donnés aux plus méritants.

—La compagnie d'élevage de renards, établie depuis quelques années, publie un rapport satisfaisant de ses opérations de l'année et décide de développer considérablement son industrie.

—Un jeune Malenfant, âgé de 15 ans, a été victime la semaine dernière d'un accident assez sérieux, ayant un pied presque séparé de la jambe, à la hauteur de la cheville par une faucheuse automatique.

—Les Quarantes-Heures à Saint-François-Xavier ont été suivies avec une assiduité et un recueillement remarquables, suscités et soutenus par la parole chaude et sympathique de M. l'abbé Curotte, le prédicateur de la circonstance.

—M. le chanoine Dumais, du collège Sainte-Anne de la Pocatière, et M. l'abbé Houde, curé de Lyster sont en visite chez des parents.

Etaient de passage en ville ces jours derniers: MM. les abbés Wast, de London, Ont.; le Rév. Père Poirier, de Québec; M. Hogg, de Sainte-Anne et, M. Alexandre Roy, curé de Pembarthon.

Sydney, N.-E., —James Fury et John North sont accusés d'avoir tué Alexandre Campbell. Ils ont été arrêtés à Glace-Bay.

CRESOBENE

(CAPSULES)

Composées de produits balsamiques, antiseptiques, volatils, les Capsules Crésobène imprègnent de leurs bienfaisantes vapeurs tout l'appareil respiratoire et guérissent infailliblement les MAUX DE GORGE, LARYNGITES, TOUX, GRIPPE, INFLUENZA, RHUMES, BRONCHITES, ASTHME, EMPHYSEME, etc.

Prix, 50 sous la boîte, six boîtes pour $2.50, chez les marchands ou par la poste. Compagnie des CAPSULES CRESOBENE, 272 rue St-Denis, Montréal. 153—a.n.A

N'est-il pas vrai, Mesdames, que la beauté du visage et la perfection des formes sont de grandes valeurs dans les combats de la vie ?

Cependant, il ne peut y avoir de beauté plastique là où le teint laisse à désirer. Il ne peut non plus exister de beauté physique chez une personne imparfaitement développée

Le lait des Dames Créoles est la préparation des élégantes; non seulement il vous procure un teint de lis et de rose, mais il enlèvera les premiers rides, il préviendra votre épiderme contre le masque, le hâle, les taches de rousseur et toutes les imperfections du teint. Blanc ou rose, $1.00 la grosse bouteille.

"Le Charme des Créoles", préparation unique contre la maigreur, brevetée par le gouvernement et garantie procurer à la femme imparfaitement développée, une mine splendide et durable.

Prix: $1.75 la bouteille ou $10 pour le traitement complet.

Vos cheveux tombent-ils? N'attendez pas que vous soyez forcée d'avoir recours aux Postiches, une bouteille de mon nouveau tonique arrêtera leurs chutes, les fera repousser, et détruira pour toujours les pellicules. 75c.

Mon livre traitant sur l'art de rester jeune et belle, donné gratuit avec commande de $1.00. Exigez-le de votre fournisseur; sans commande, 50c.

Jeanne d'Orléans, 178 Parc Lafontaine. Tél. Est 4440. Brochurette envoyée sur demande.

Démonstration chez moi, tous les jours de 10 a.m. jusqu'à 9 p.m.

Poslam apporte un prompt soulagement à une peau vive

Quand une peau vive et cuisante demande du soulagement par tous les nerfs de votre corps, employez le Poslam et permettez-lui de calmer et de guérir toute inflammation. Voyez l'efficacité de Poslam, quelle aide splendide il est pour guérir l'eczéma, pour guérir les éruptions, les boutons, l'acné, la maladie du cuir chevelu et autres maladies semblables. Pour en faire l'épreuve, vous n'avez qu'à appliquer du Poslam le soir sur une petite partie affectée, et le matin, voyez l'amélioration. L'effet de son énergie curative concentrée se fait bientôt voir d'une manière agréable.

Vendu partout. Pour en recevoir un échantillon gratuit, écrivez à Emergency Laboratories, 243 West, 47th St., New-York City.

Faites en sorte que votre peau devienne plus claire, plus fraîche et d'une meilleure apparence en faisant un usage quotidien du Savon Poslam, médicamenté avec Poslam. (ann.)

Retenez vos Fourrures dès Maintenant

VOUS ECONOMISEZ AU MOINS $75.00 A $100.00

Nous conserverons avec plaisir les fourrures que vous aurez retenues jusqu'à ce que vous soyez prêts à les prendre

Notre assortiment de

MANTEAUX, SEAL ET MOUTON DE PERSE

ainsi que de parures de toutes sortes ne sera jamais plus complet. Nous avons même plusieurs modèles dont la qualité sera pratiquement impossible à remplacer. Il est de votre plus grand intérêt de ne pas retarder vos achats.

Walter F. Cummings

Fourrures en Gros

96 Notre-Dame Ouest

MAIN 5056. Près St-François-Xavier. 23,30

ARRETEZ ! Occasions sans pareilles pour Septembre !

Voici des occasions tellement extraordinaires qu'elles commandent l'attention. Nos acheteurs ont fouillé le marché pour s'assurer des articles que nous pouvons offrir à des prix qui aideront à diminuer le coût de la vie — vous avez dans cette annonce la preuve de leur succès. Naturellement nous ne pouvons mentionner que quelques articles dans le cadre restreint de cette annonce—une visite à notre magasin vous en fera découvrir des centaines d'autres.

ARRIVEZ-VOUS DE LA CAMPAGNE ?

Alors vous n'avez pu prendre part aux merveilleuses ventes à rabais organisées durant l'été par le plus grand magasin de meubles de Montréal. La vente de septembre vous permettra d'acheter des articles de haute qualité à des prix qui défient toute concurrence. Venez visiter notre magasin au plus tôt, alors que notre stock est au grand complet et que le choix est plus considérable.

Ce beau lit en cuivre pour **$24.90**

Joli lit en cuivre fini satiné, poteaux de 2 pouces, coins avec boules, poteaux intérieurs d'un pouce. Une occasion rare au prix exceptionnel de

$24.90

RABAIS de 10 à 20% sur notre stock entier de literie

Le Sommier Ci-dessus pour $8.60

Sommier métallique à ressorts, exactement comme l'illustration. Valeurs sans pareilles à **$8.60**

Beau matelas en feutre pour $11.60

Matelas de qualité exceptionnelle fait d'après le même procédé que le célèbre matelas en feutre blanc Ostermoor — recouvert de joli coutil fleuri. Extra spécial. **$11.60**

Lignes désassorties de matelas offerts à 20% de rabais.

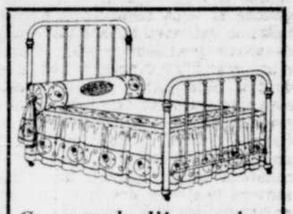

Ce superbe lit en cuivre pour **$26.90**

Voici une occasion sans rivale: Beau lit cuivre, tel qu'illustré, poteaux continus de 2 pouces avec barreaux intérieurs d'un pouce. Offert exceptionnellement à

$26.90

OCCASIONS au RAYON des RIDEAUX

Nous avons des valeurs merveilleuses à offrir à l'heure actuelle, nous sommes certains d'avoir tout juste l'article qu'il vous faut à un prix qui vous convient. Durant le mois de septembre nous offrons toutes nos lignes désassorties de rideaux à prix moindre que ceux du gros. Voici quelques exemples :

RIDEAUX EN MARQUISETTE, prix réduits, de $3.50 la paire jusqu'à **$1.98**

CRETONNE, quelques pièces seulement, largeur 30 et 36 pouces. Valeur extraordinaire à, la verge **28c**

COUPONS DE VELOURS, largeur 50 pouces, quelques-uns longs de 3½ verges. Offerts à MOITIE PRIX.

COUCHETTE D'ENFANT

Couchette en fer émaillé blanc, côtés mobiles, très bon sommier, dimensions 2.3 x 4.3. Telle qu'illustrée. Prix en septembre **$8.65**

TAPIS RECEMMENT IMPORTES

Tapis importés de la plus haute qualité, récemment reçus d'Angleterre.

CARPETTES WILTON, prix d'après les dimensions, depuis **$110** jusqu'à **$12**

CARPETTES AXMINSTER, sans couture. Prix d'après les dimensions, depuis **$150** jusqu'à **$12**

TAPIS ANGAIS BROADLOOM sans couture. Largeur 10 pds, 10.6 et 12 pds par n'importe quelle longueur. Choix de six nuances: vieux rose, bleu belge, bleu royal, taupe, Mulbury et vert. Prix, le pied carré . . . **$1.30**

Berceau Emaillé Blanc $11.90

Une occasion merveilleuse: Berceau en fer émaillé blanc, complet, avec sommier. Dimensions 21 x 36 pouces. Tel qu'illustré ci-dessus. Prix tout à fait exceptionnel . . . **$11.90**

7.50 vous assure la possession immédiate d'un beau phonographe et de 20 morceaux au choix. Balancé par petits versements. Assurez-vous de suite la possession d'un PHONOGRAPHE.

H. P. LABELLE & CIE LIMITEE

149 RUE SAINTE-CATHERINE EST

Service téléphonique Est 432-433-6091

Costumes et Manteaux

Les dernières nouveautés d'automne et d'hiver. Nous avons un assortiment complet jusque dans les plus hautes valeurs. Prenez l'ascenseur, montez un étage et épargnez de $10 à $20.

MARCHAND & CIE

Edifice New Birks (en arrière des magasins Henry Birks). Tél. Up. 1604. 10 RUE CATHCART

251-4

FEMMES MALADES

SOIGNEZ-VOUS A LA MAISON

Du beau Mal — Leucorrhée — points de côté — douleurs dans le dos, le ventre — faiblesse et autres maladies féminines. LES TRAITEMENTS LoREL ont évité l'opération et les examens humiliants à des quantités d'autres femmes.

Demi-traitement $6.00
Traitement complet $10.00

Démangeaisons — Boutons — Plaies — Ulcères — Dartres — Eczéma — Cancer — Furoncles — Taches. Essayez les TRAITEMENTS LoREL, usage interne et externe.

Ils sont prouvés et reconnus guérisseurs de ces maux.

Traitement complet $5.00

MALADIES de la PEAU

VENEZ, ECRIVEZ OU TELEPHONEZ POUR AVOIR NOTRE QUESTIONNAIRE GRATIS

En vente à **L'INSTITUT MEDICAL LoREL**, 276 rue Amherst. Tél. Est 4711.

Feuilleton de la "Presse"

LE CALVAIRE DE MIGNON

par

PAUL FÉVAL, FILS

Grand roman dramatique

19 Suite

C'était de la gorge du vicomte Roch que venait de fuser ce ricanement sinistre. De blême qu'il était toujours, son maigre visage était devenu soudain cramoisi... Un coup de sang était à redouter. Les yeux exorbités, d'un mouvement d'automate, il s'avança sur le jeune homme, qui, épouvanté, se prit à reculer.

—Ah! j'ignore l'amour! siffla-t-il en même temps sur un ton plaintif. Ah! mon coeur n'a pas parlé!... Mais, malheureux, ne sens-tu donc pas que tu blasphèmes?... Ne devines-tu pas que mon coeur en deuil est le tabernacle, pour toujours voilé, dont un violateur infâme a profané et ravi le dieu?...

"Enfant, je mentais en te disant que le temps peut cicatriser ces blessures... Le temps ne peut rien, rien! contre le feu dévorant de l'amour, puisque une seule de ses étincelles a réduit mon coeur en cendres!... Non, ni le temps, ni la raison, ni les distractions, ni la prière, ni les larmes ne peuvent modérer les tortures; la folie elle-même ne saurait lutter contre le souvenir... Vois, je suis un vivant et la mentable témoin de cette puissance infernale; rien en moi n'existe plus, sinon son souvenir à elle! et ce souvenir vivra plus que moi, car, au fond de ma tombe, la poussière de mes os encore l'aimera!

René avait fait un pas en avant, fixant le tableau dont les modèles lui étaient ainsi présentés. Soudain, il eut une inspiration qui le fit tressaillir d'espérance.

—Monsieur le vicomte, s'écria-t-il, le visage traversé d'un éclair de joie, excusez une question dans laquelle vous voudrez bien ne pas voir une curiosité stérile... Avez-vous fait rechercher votre fils?

—J'ai fait mieux.

—Mieux?

—Je l'ai cherché moi-même.

—Et vous n'avez découvert aucune trace de lui?

—Aucune!

—Quel âge aurait-il maintenant?

—Il allait sur ses quatre ans lorsqu'il me fut enlevé, et depuis quinze années je le pleure...

Il serait donc du même âge que moi... A peu près?

—Peut-être, fit le vicomte qui, enfoncé dans ses souvenirs, n'avait ataché aucune importance à cette remarque. A l'époque, j'appris que la malheureuse et le ravisseur s'étaient dirigés vers l'Espagne; je les suivis jusqu'à Séville. Là, la douleur qui me rongeait me cloua sur un lit de souffrance. Lorsque je pus me lever, les perfides étaient loin, il me fut impossible de découvrir leur trace.

—Depuis, rien n'a pu vous mettre sur la voie, ou vous faire connaître le sort de votre enfant enlevé?

—Rien!

—Eh bien! s'exclama le jeune homme dont les yeux rayonnaient d'exaltation, je fais le serment de le retrouver, moi! Ah! il y a longtemps que je souhaitais pouvoir me lancer dans une entreprise capable d'occuper mon inutile activité. Dès ce jour, monsieur le vicomte, je vais me vouer corps et âme à cette recherche, et, si cette tâche n'est pas au-dessus de la persévérance et du courage humains, je jure devant Dieu de vous ramener votre enfant.

Le châtelain venait de passer par de bien fortes émotions pour sa débilité. Ses mains exsangues avaient des frémissements nerveux. Son visage émacié avait perdu toute couleur.

—Enfant, murmura-t-il, en fixant sur le jeune homme ses prunelles fiévreuses, ta noblesse surpasse celle qui s'appuie sur des parchemins. Oui, rends-moi mon fils et si, comme je l'espère, le coeur de ma nièce reste le même, votre bonheur aura mon assentiment.

Ce soir-là, le vieux Pierre Le Goubet, qu'on eût bien surpris en lui disant qu'il servait de facteur d'amour, rapporta la rose de Parme à Mlle de Locmaria. La jeune fille embrassa follement cette fleur. Son langage muet ne lui apprenait-il pas que rien n'était perdu, qu'elle pouvait espérer.

Au cours de l'entrevue qu'elle eut le lendemain avec René Tremlen la nièce du vicomte fut mise au courant de l'accueil fait par son oncle à l'aveu de leur amour, de la tournure imprévue de leur conversation et de sa promesse solennelle.

—Je tremble, fit Mignon lorsque le jeune homme cessa de parler. Si vous n'alliez pas pouvoir retrouver mon cousin Noël.

—Ah! il se nomme Noël.

—Je tiens ce renseignement de Nothon.

—Eh bien, tranquillisez-vous, Mignon. Je ne prévois pas la malheureuse éventualité d'un insuccès, et vos craintes ne sauraient me gagner.

La vieille Nothon vint les interrompre. M. de Guerchrist les attendait dans son cabinet de travail. Ils s'y rendirent. L'accueil du vicomte fut, comme toujours, plein de bienveillance pour René, plein de tendresse paternelle pour Mignon.

Comme la jeune orpheline rougissante venait cacher sa tête sur l'épaule de son oncle, celui-ci, croyant comprendre son tourment, voulut l'abréger et s'empressa de dire:

—Mignon, je connais le secret de votre coeur et je ne vous en fais pas reproche, parce qu'entre ces deux noblesses, celle de la naissance et celles de la nature, l'oeuvre de Dieu est supérieure à celle des hommes. C'est vous faire comprendre que les hautes qualités l'emportent, à mon sens, sur les hasards du nom et du rang... René est digne de vous, ma fille. J'ai cherché à me mettre en travers de ses projets. Il m'a vaincu... Je lui ai promis votre main!

Les amoureux s'écrièrent ensemble:

—Mon bon oncle!

—Mon généreux bienfaiteur!

—Oh! ne vous hâtez pas de me glorifier, reprit le châtelain dont les lèvres blanches esquissèrent un sourire. Cette promesse a été faite un peu hâtivement, sans noblesse, et comme on pose des bases d'un marché. J'ai changé d'avis...

—Hein? firent les jeunes gens en se regardant atterrés.

—Hier au soir, poursuivit le vicomte, mon consentement me fut arraché par l'espérance de ce qui survit encore en moi, par la vibration de cette fibre qu'on nomme l'amour paternel. Mais les conseils de l'insomnie m'ont ramené à une plus juste conception du devoir. Il serait indigne de vous et de moi de soumettre votre bonheur au jeu du pur hasard... Aussi si-je décidé ceci: montrez-vous digne de Mignon, René, en cherchant à faire votre chemin dans une carrière honorable et utile à vos semblables...

—Oh! monsieur le vicomte, interrompit l'élève du recteur du Lanio, peut-il y avoir quelque chose de plus utile et de plus digne que de m'employer tout entier à réparer vos malheurs immérités, en vous rendant la somme de bonheur que vous êtes encore capable de connaître. Le souvenir de votre bonté saura me rendre patient autant que persévérant. D'ailleurs, le plus sûr garant de mon succès est que je ne saurais être parfaitement heureux avant d'avoir ramené entre vos bras le seul remède à votre tristesse.

Le châtelain fut attendri.

—Bon et loyal, fit-il, ta nature compatissante réclame la dure épreuve dont on voulait te faire grâce... Hélas! je suis trop faible pour fermer l'oreille aux paroles d'espérance... Mais si je veux bien indiquer la voie dans laquelle tu pourras, tout à la fois, suivre la trace de l'honneur et acquitter ta dette de reconnaissance, il faut consentir à faire d'abord un cruel sacrifice...

Les jeunes gens tressaillirent, tandis que le vicomte poursuivait sans s'apercevoir de leur émotion:

—Vous devrez vous séparer, pour longtemps peut-être. C'est non seulement nécessaire à la réalisation de mon projet, mais encore à l'épreuve qui fortifie l'affection des absents quand l'amour est pur.

—Pour ma part, je ne redoute pas cette épreuve, dit fermement la jeune fille. Mon coeur ne saurait se reprendre.

—Si loin que j'aille, le mien demeurera ici! appuya René en le remerciant d'un regard.

Il ajouta:

—A quelle carrière me destinez-vous, monsieur le vicomte?

—A la carrière diplomatique, répliqua le seigneur de Guerchrist; c'est la seule qui, en vous procurant un avancement rapide, vous permettra de poursuivre le noble dessein que vous avez conçu.... Il me faut quinze jours, trois semaines peut-être, pour obtenir, en usant du peu de crédit qui me reste, un poste pour vous... Vous partirez donc dans un mois, au plus tard.

De son propre chef, le fils adoptif des Tremlen n'eût probablement pas fait choix de cette voie, moins en rapport que bien d'autres avec l'énergie de son caractère: cependant, il n'hésita pas un seul instant à accepter. Le vicomte Roch de Guerchrist, comme nous l'avons dit plus haut, avait perdu à Séville les traces de sa femme et du Dr Terrail, son suborneur; il espérait donc qu'en prenant l'Espagne comme point de départ René pourrait retrouver leur piste. Quoiqu'il fût depuis longtemps retiré du monde, sa grande fortune et l'autorité qu'il devait à l'ancienneté de sa noblesse pouvait lui permettre d'arriver facilement à ôter René d'un poste important. D'autant mieux que les élections étant proches, le gouvernement n'aurait rien à refuser à l'homme influent qui, s'il voulait s'en occuper, pourrait décider de leur tournure dans la circonscription. En quittant le manoir de Kervoûtre pour regagner la demeure des vieux qui avaient pris soin de son enfance, René pensait,

—Mieux vaut me taire sur tous les points. Apprendre aux chères bonnes gens que mon départ est décidé, ce serait les mettre trop tôt dans la peine. Quant à leur parler de mon amour et de mon brillant avenir, rien ne presse; pour eux, ce serait un sujet d'effroi.

X

DANS L'EGLISE DE LANIO.

Le château de Cosquer n'est pas de construction ancienne. Il fut bâti dans la première moitié du siècle dernier par une nièce de M. Potier, le matelot du grand Surcouf, et, comme lui, la terreur des Anglais. Mlle Potier, riche des parts de prise faites par son oncle au cours de sa vie de corsaire, avait été anoblie par son mariage avec l'amiral comte du Barral auquel par droit de communauté, appartenait par conséquent le château de Cosquer à l'époque où se passe notre récit.

C'était un édifice mal commode, lourd de formes, disgracieux d'ensemble. Par contre, le parc dont il était entouré affectait les allures d'un véritable Eden, l'amiral étant très amateur des beautés de la nature. Dans le même temps où se déroulaient au manoir du vicomte de Guerchrist les événements que nous venons de rapporter, au château de Cocquer, qui n'en était distant que d'une dizaine de kilomètres, il y avait une société nombreuse et choisie. Au nombre des hôtes de M. du Barral étaient Abdel-Kalid et son confident le Maure, le président Las Casas, la baronne Puybertin et sa fille Cyprienne, le capitaine de Guerchrist, et enfin son fils Henri. Ce dernier jeune homme distingué, était doué d'une loyauté de caractère qui le faisait ressembler à son oncle beaucoup plus qu'à l'auteur de ses jours

(A suivre)

Le Carré de Pégase.—Pégase mythologique, symbole de l'inspiration poétique.—Constellation d'Andromède.—La nébuleuse d'Andromède; ses dimensions.—Les grandes planètes.—Mercure.

Nous présumons que tout le monde connait la Constellation de la Grande Ourse; nous en avons parlé si souvent. Nous voudrions qu'une connaissance égale s'étendit à la constellation de Pégase généralement désignée sous le nom de **Carré de Pégase.** L'une et autre constellations sont des points de repère et toutes deux se prêtent à des alignements qui conduisent aisément à la découverte des principaux astres du firmament. Au commencement de ce mois de septembre, vers dix heures, le Carré de Pégase paraît à l'est, à mi-hauteur entre l'horizon et le zénith. Si vous vous tournez vers le nord, Pégase sera au-dessus de votre épaule droite; de votre épaule gauche si vous regardez le sud. Cettte constellation est caractérisée par quatre étoiles de deuxième grandeur posées comme aux angles d'un grand rectangle à peu près équilatéral dont la plus grande diagonale est verticale, et séparées les unes des autres par une distance presque égale à la longueur de la queue de la Grande Ourse. Pareil groupement ne se voit nulle part ailleurs, à la voute étoilée. Aussi, la constellation de Pégase, une fois connue, présentera toujours une vue intéressante et instructive durant les mois d'automne et d'hiver.

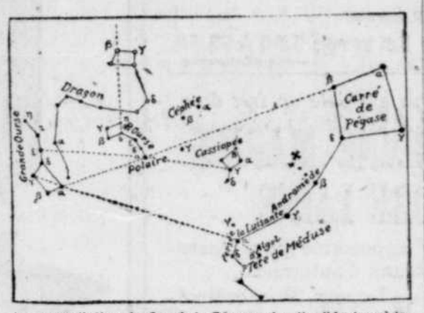

La constellation du Carré de Pégase et celle d'Andromède

Pégase mythologique fut un cheval ailé qui servit de monture à plusieurs héros batailleurs. Il fut aussi le serviteur des Muses et c'est par suite de ses rapports avec les neuf déesses soeurs, qui, selon les anciens présidaient aux arts libéraux, qu'il resta pour les modernes le symbole de l'inspiration poétique. En regardant cette constellation, vous pensez à tous les poètes inconnus ou incompris qui ont tenté en vain de monter Pégase. Vous rappellerez à votre mémoire les histoires de la **Méduse**, de **Bellérophon**, de la **Chimère**, des **Amazones**, de la **Source** de l'**Hélicon**, de l'**Acropole**, de **Eos**, de **Jupiter** même, car le nom de Pégase est lié à toutes ces légendes anciennes. Vous ajouterez le souvenir de la malheureuse Andromède, la victime des Nymphes, enchaînée sur un rocher et délivrée par Persée monté sur Pégase. Et ce souvenir arrêtera vos regards sur la **Constellation d'Andromède** située au-dessous de Cassiopée, sur le prolongement de la diagonale horizontale du Carré de Pégase. Elle montre, entre plusiers autres, trois belles étoiles, à peu près en ligne droite et équidistantes, dénommées **la tête, le ceinture** et **le pied** d'Andromède.

Ces détails mythologiques seraient bien futiles si nous manquions de signaler, à leur occasion, un phénomène astronomique de premier ordre. C'est en effet dans la constellation d'Andromède que nous trouvons **la plus belle nébuleuse du firmament**, visible à l'oeil pu au point marqué par une petite croix dans-la carte nord, à droite, ainsi que sur le tracé cijoint. Par une nuit sans lune et un ciel serein, vous pouvez la voir sous la forme d'une petite tache laiteuse, un peu allongée, sans contours définis, et ne scintillant pas. Si votre oeil est impuissant à la découvrir, servez-vous d'une jumelle. Réuerez d'abord la ceinture B d'Andromède, puis, montant vers le zénith, dépassez M, dépassez V, et un peu au delà, comme le montre la carte, vous trouverez la célèbre nébuleuse d'Andromède. Ne ménagez pas vos efforts, car il s'agit de faire connaissance avec la plus étrange et la plus élégante des formations célestes. Elle fut découverte en 1610. Depuis cette date, de nos jours surtout, elle est un objet d'études et d'observations ininterrompues dans tous les observatoires. On ne connait pas sa nature. Est-ce un groupe d'étoiles, comme les Pléïades et les Hyades, représentant des univers lointains avec des soleils fort distants les uns des autres, mais que leur éloignement excessif rapproche au point de les fondre en une seule plage lumineuse. "Est-ce plutôt un nuage de vapeurs cosmiques renfermant un monde en formation à l'instar de la nébuleuse d'où est issu notre univers solaire?" Les lunettes astronomiques ne nous renseignent qu'imparfaitement. La nébuleuse d'Andromède reste **irrésoluble** à l'oeil de verre du plus puissant télescope. Le spectroscope ferait-il mieux? Non, le spectre de la nébuleuse d'Andromède ne montre que des raies épaisses, espacées, de longueur d'onde bien déterminée, à la façon des gaz incandescents et particulièrement des gaz hydrogène et hélium.

Et n'allons pas croire que c'est dépenser grande peine et grand travail pour l'amour d'une tache à peine visible au firmament. Malgré sa petitesse apparente, cette tache est énorme. Son diamètre ne mesure pas moins que 500,000 fois la distance de la Terre au Soleil. On frémit à la pensée des perturbations qui se produiront inévitablement dans le royaume des étoiles et même dans notre monde planésaire, le jour où cet amas de vapeur se condensera en une masse solide.

* * *

Les grandes planètes, qui ont fait longtemps cortège au soleil couchant, précèdent maintenant la venue du roi du jour. Les amants de l'**aurore aux doigts de rose** pourront les voir se levant plusieurs heures avant le soleil: Jupiter et Mars, trois heures; Saturne, une heure. Mercure se prêtera bien à l'observation en septembre. Le 18, à peu près une heure avant le lever du soleil, elle paraîtra, comme une étoile de première grandeur, à 16 degrés au-dessus et à 7 degrés au sud du point de l'horizon où le soleil se lèvera. Le 11, elle sera en conjonction rapprochée avec Saturne.

C.-O. PERNIC.

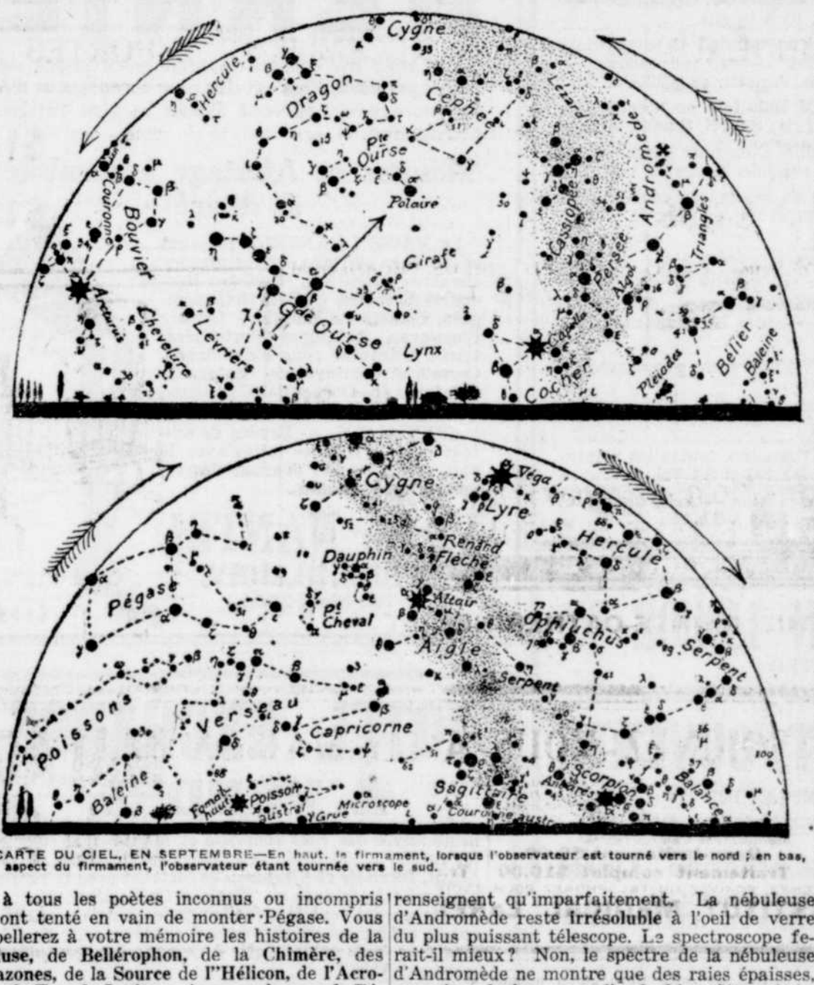

LA CARTE DU CIEL, EN SEPTEMBRE—En haut, le firmament, lorsque l'observateur est tourné vers le nord; en bas, aspect du firmament, l'observateur étant tournée vers le sud.

FEU Mlle R. THERIAULT

(Spécial à la PRESSE)

Saint-Alexis de Montcalm, 30.—Mlle Rachel Thériault, fille de Elizée Thériault, est décédée l'âge de 26 ans. Ses funérailles ont eu lieu à l'église paroissiale au milieu d'un grand nombre de parents et d'amis. Les porteurs étaient: MM. Adrien, Joseph et Armand Mailhot, Arthur Thériault, Joseph Beauchamp et Hormidas Ricard; porteuses: Rebecca, Anna et Laetita Mailhot, Elizabeth, Antoinette et Ida Thériault.

La défunte faisait partie de la Congrégation des Enfants de Marie et celles-ci voulant lui rendre un dernier hommage accompagnèrenut sa dépouille mortelle jusqu'à son dernier repos; la bannière de la Sainte-Vierge qui les précédait était portée par MM. Albert Bertrand et Herwé Robert.

Le service fut chanté par le Père Noiseux, c. s. v.

Elle laisse puor la pleurer, son père, sa mère, et deux frères, Médéric et Alcidas.

ALMY'S
LE PLUS GRAND MAGASIN LIMITÉE DE MONTREAL

LIVRES et NECESSAIRES de CLASSE
APPORTEZ VOTRE LISTE A CE RAYON AU REZ-DE-CHAUSSEE

Munissez les enfants de ce qu'ils ont besoin et envoyez-les à l'école mercredi avec la joyeuse confiance que procurent de nouveaux vêtements. Vous pouvez faire cela et épargner de l'argent en achetant ici.

Pour les petits enfants allant au jardin de l'enfance

Les premiers jours de classe sont des plus splendides et les petits doivent être habillés de la manière qui convient pour cette circonstance. Robes en guingan pour les âges de 5 et 6 ans . . . . . **2.98** à **3.98**

Costumes middie en beau coutil blanc avec collets et poignets de couleur, les jupes entièrement plissées à même les blouses de coton blanc, pour. **1.89**

Robes en piqué blanc avec grandes poches et boutons de nacre . **3.49**

Robes bloomer en jean blanc et tissu crêpé rose. **3.49**

En chambrai bleu. **2.49**

Middies séparés en tissu de plage et de middie, rose, marine, copenhague, vert pour. **1.49**

Sans doute il leur faut des chandails et des manteaux

Chandails fermés—Tout laine dans les plus jolies couleurs, copen, framboise, blanc, rose soleil couchant, vert Nil **3.98**

Gilets-tricots, blancs et brun africain **3.98**

Chapeaux Rah Rah pour fillettes, en velours avec bandes de rubans. Brun, verts et bleus **1.98**

Manteaux en quadrillé berger, doublés jusqu'à l'ourlet **3.98**

Reefers bleu marine tout laine, avec boutons de cuivre et poches, entièrement doublés **10.98**

—Rayon des enfants—Premier étage.

Bons rubans pour boucles de cheveux

Ruban de 3 à 5 pouces, .25

Taffetas, duchesse, quadrillés et rayés de fantaisie, tissus nouveaux, dans une éblouissante série de charmantes couleurs. Valeurs jusqu'à .49. Lundi, la verge . . . . . **.25**

—Rez-de-chaussée.

Nous faisons une spécialité des

Bons articles dont les fillettes

ont besoin pour se corser.

Corsages cordés, . **1.75** à **3.50**

Corsages cordés légèrement baleinés **1.75**

Corsages Ferris pour fillettes **2.75**

Modèles Gossard pour les jeunes filles qui fréquentent le Couvent **3.00**

Ceintures-Tréco pour fillettes pesant plus que la moyenne, et qui nécessitent un meilleur support . . . . . **3.00** et **3.50**

—Premier étage.

Achetez-leur de beaux sous-vêtements

Chemises de nuit à longues manches pour fillettes de 8, 10 et 12 ans. . . . . **1.29** et **1.59**

Pantalons en coton blanc, garnis de dentelle et de broderie, grandeurs 8, 10 et 12 ans . . . **.69** et **.89**

Jupons blancs, garnis de broderie et de dentelle, grandeurs 10 et 12 . . . . . **.69** et **.98**

Combinaisons Princess garnies de dentelle, grandeurs 8 et 10, **1.25** et **1.98**

Jupons en flanellette à point d'ourlet, grandeurs 8 et 10 . . **.79**

—Premier étage

Bas pour enfants, 3 prs pour 1.00

Bas noir et blanc en lille, à côtes, ayant de légères imperfections. Pointures pour enfants de 6 à 14 ans. Valeur jusqu'à .59 la paire. Spécial, 3 paires pour **1.00**

—Rez-de-chaussée.

D'aussi jolis chapeaux pour l'école et la toilette

Pour fillettes de 6 à 18 ans.

Quelques-uns sont au magasin des chapeaux peu dispendieux au rez-de-chaussée, d'autres au premier étage.

Les bérets sont en très grande vogue, et nous montrons les plus jolis nouveaux modèles pour l'automne. En velours de soie, riche peluche et épais velours à côtes, garnis de pompons, boutons, rubans et glands. Lundi **1.98**, **2.98** à **5.00**

Chapeaux tailleur de modèles Juvéniles

En beaux velours, soie et velours Panne . . . **2.98**, **3.98** et **5.98**

Sous-vêtements en tricot Harvey pour enfants 1.25

Camisoles en laine et coton, aussi caleçons et caleçons bouffants, de grandeurs pour enfants de 5 à 12 ans. Offre spéciale à . . . **1.25**

—Rez-de-chaussée.

Charmants modèles de robes pour les plus âgées

Robes en chambrai, **2.98** à **5.98**

Robes middy en piqué blanc, devants à lacets, **2.98**.

Robes jumper en serge française, brodées, avec corsage en soie pongée, **9.98**.

Robes en serge bleue dans plusieurs modèles, **9.98** à **13.98**.

Middies et jupes, toujours en vogue pour l'école.

Middies en draps et en reps en marine, copenhague, bleu, vert pâle, rose et blanc, **1.29**. Quelques-une de ceux-ci sont soutachés, d'autres sont brodés.

Jupes en serge entièrement plissées, avec corsages en batiste blanche ou grise, **3.25**, **5.98**.

—Premier étage.

Gais chandails

Modèles fermés, **4.50** à **4.98**. Gilets-tricots, **4.98** à **7.98**. Toutes les couleurs dans les deux lignes, et tous sont pure laine.

—Premier étage.

Sacs d'école en peau de mouton jaune

Genre havresac de garçonnets **1.15**, **1.65**, **1.95**

Sacs avec courroie pour porter en bandoulière pour fillettes, **1.15** à **1.50**

Sacs d'école Karatol

Ressemblent beaucoup au cuir mais sont moins coûteux. Havresacs de garçonnets . **.55**, **.75**, **.85**

Sacs bandoulières pour fillettes . . . . . .45, **.65** et **.75**

—Rez-de-chaussée

Boîtes à crayons

Un très joli modèle avec couvercle en coulisse et règle de 9 pcs en plus.

Un autre genre avec double compartiment et couvercle à rideau, comme celui d'un bureau. **.15**

Toutes, chacune, à . . . . . .

—Rez-de-chaussée.

Parapluies

de dimension idéale pour garçonnets et fillettes, 1.49

— Rez-de-chaussée

Le magasin du sous-sol est un excellent endroit

Pour magasiner pour les enfants, voyez un exemple des valeurs

Bas à côtes, la paire, .25

Noirs et blancs, pointures 4½ à 10, pour garçonnets et fillettes. Valant réellement .59 aujourd'hui.

Au magasin du sous-sol 25

Mallettes d'écoliers

Trois dimensions, 12, 14 et 16 pouces.

En fibre résistante avec coins en métal. Serrures, charnières et boulons solides. Prix ordinaire 1.49. Prix spécial . . . . . **.98**

—Deuxième étage

Tout ce qu'il faut pour les garçons

Chemises

En percale rayé avec collet à même . . . . . **.98**

En basin blanc et coton uni avec collet à même **1.25**

En tissu crêpe, jolis rayures, collet à même **1.50**

En satin noir, collet à même **.85**

En percale rayé, collet séparé. **1.25**

En percale de très bonne qualité et tissu rayé à texture de fantaisie avec manchettes françaises et collets séparés **1.50**

En percale rayé et texture de fantaisie avec manchettes françaises et collet pour appareiller, modèle habit, prix **1.25**, **1.35**, et **1.85**

Bas de golf

Bas de golf tout laine anglais, jolis nuances de gris, bruyère et Lovat. Fointures, 6, 7½ et 8, prix **2.25**

8½, 9 et 9½, prix **2.50**

Offre spéciale

Bas de golf tout laine, marque anglaise, dans des mélanges de brun, vert et bruyère. Pointures 7 à 9. Valeurs de 2.50 pour . **1.95**

Bas Boy Scouts avec hauts verts 1.35

Casquettes

En tweed de fantaisie modèles Eaton et 6 morc. . . . . **.59**

En tweeed et donegal de très bonne qualité, hauts à 1 morc. et 6 morc. . . . **1.25**, **1.50** et **2.00**

Gilets en worsted

Genres boutonnant sur l'épaule, en marine, brun, castor, argent, gris et marron.

Tailles	Prix de vente
20	1.49
22	1.79
24	1.98
26	2.25
28	2.25
30	2.49
32	2.49

Pyjamas

En belle percale. Rayures assorties, avec brandebourg en soie. Tailles 24 à 32. Le complet **2.00**

En flanellette bleue ou noire rayée, avec brandebourg en soie, le complet **1.85**

Robes de nuit

En coton blanc avec collet à même **1.35**

En flanellette rayée avec collet à même **1.25**

Pantoufles avec envers laineux

Nuance grise, pointures 2 et 3; aussi 4, 5 et 6. Pointures 2 et 3 marquées à **1.25**; 4, 5 et 6 à **1.39**

Sous-vêtements

Camisoles et caleçons en mérinos, tailles 22 à 32, le vêtement . . . **.75**

Combinaison **1.50**

Combinaisons en laine naturelle; tailles 22 à 26 au prix de. . **1.15**

Tailles 28, 30, 32 marquées à **1.25**

Combinaisons, tailles 22, 24 et 26, marquées à **2.25**

Tailles 28 et 30 à. **2.49**

Tailles 32 à **2.59**

Combinaisons Penman's 95, tailles 22. Prix de vente. . . . **2.75**

Bas à côtes Hercules pour garçonnets .59

Pointures 7 à 10, en noir seulement. Valeur jusqu'à .79. Prix spécial . . . . . **.59**

—Rez-de-chaussée

Valises pour l'école

Pour ceux qui vont poursuivre leurs études loin de chez eux.

Valises recouvertes de canevas pour l'école, bonne dimension, renforcées comme il faut.

5.00, 5.50, 5.95

Plus grande grandeur avec deux compartiments et courroies en peau de vache résistantes . 10.50

Mallettes en fibre . . **1.85**

— Deuxième étage.

Boîtes à lunch

de bonne dimension, se pliant parfaitement à plat . . **.39**

—Deuxième étage.

Tissus, convenables pour vêtements de couvent, à prix très spéciaux

Popeline à rayé, valant jusqu'à 1.25 pour . . . . . **.89**

Cachemire Union, 42 pouces de large, valant 1.50 pour . **.98**

Cachemire de laine, 42 pouces de large, valant 2.00 pour . **1.49**

Taffetas de laine, 44 pouces de large, valant 2.00 pour . **1.69**

Sateen noir **.49**, **.59**, **.79**, **.89**

Seulement 500 verges de sateen noir, fini soie, 20 pouces de largeur. Spécial pour robes et tabliers d'écoles **.49**, **.59**, **.79** et . . . **.89**

—Premier étage.

Mouchoirs pour le temps de l'école

Mouchoirs en toile initialés, 2 pour .25

Mouchoirs ourlés en toile irlandaise pour enfants. Toutes les initiales. Belle qualité exceptionnelle. Valeur ordinaire de .20. Prix spécial, 2 pour . . . . . **.25**

Mouchoirs en batiste, .85 la douz.

Mouchoirs en batiste de bonne qualité, avec bord ourlé. Valeur excellente. Prix spécial, la douzaine . . . . . **.85**

Mouchoirs avec bord en couleur, .10 chacun

Mouchoirs de belle qualité de coton mercerisé, possédant un beau fini souple. Prix, chacun. **.10**

—Rez-de-chaussée.

Complets d'écoliers

14.95

En tweeds, worsteds et serges non finies en bleu. Bien confectionnés, modèles à ceinture avec poches rapportées ou de biais, toutes les grandeurs. Prix primitifs 18.00, 20.00 et 22.00. Prix spécial

14.95

Complets pour les jeunes 2½ à 10 ans

Complets "Buster Brown", boutonnant jusqu'au menton. Tweeds, serges bleue et brune, worsteds et mélanges nouveaux. Tout aussi bien confectionnés que les complets de leurs grands frères.

7.50 à **15.00**

Pantalons

Deux ou trois ménageront les bons complets des garçonnets, car ils les portent avec des gilets ou des chandails.

Tweeds mélangés, worsteds, nouveaux tissus quadrillés et rayés. Entièrement doublés, avec attaches Governor.

2.25 à **3.50**

Paletots huilés pour la pluie avec casquettes $5.70

Vous faites aussi bien d'être préparés pour les jours de mauvais temps que pour les jours de beau temps. Ils sont bien faits, au quart doublés, attachant jusqu'au cou au moyen de fermoirs à la place des boutons, olive et bleu.

Aussi des casquettes pour appareiller. Sans doute elles sont imperméables. Toutes les grandeurs jusqu'à 18 ans. Valeur ordinaire 8.75. Lundi **5.70**

— Rez-de-chaussée

Les jours frais arrivent—n'oubliez pas les manteaux

Manteaux en tweed mélangé, garnis de soie moirée et de boutons de nacre. **7.98**

Manteaux plus pesants en tweed diagonal. **9.98**

Manteaux en tweed écossais **13.98**

Manteaux en serge bleu marine, joliment taillés et garnis de différentes façons. . . . . **12.98** à **15.50**

Manteaux en cheviote, en gris et tan brun doré. **12.98**

Manteaux de toilette en velours, sable foncé, pan et bleu, bleu du diable. . . . . **19.50** à **29.50**

Imperméables en tissus unis et quadrillés. . . . . **2.98** à **4.98**

Imperméables en popeline, quadrillés berger, tissus unis et caoutchouc. . . . . **4.25** à **10.98**

Imperméables

Transparent de nuance rouge foncée

Tout comme celui de maman, ... **10.98**

Premier étage

Les Bottines sont ce qu'il y a de plus Important

Voilà pourquoi nous avons préparé cette vente à l'occasion de l'ouverture des classes.

Bottines "Boy Scout" qui se vendaient 5.50. Bottines pour fillettes et demoiselles qui se vendaient de 5.00 à 7.00. Toutes au même prix, lundi **3.98**

Pour les fillettes, il y a des bottines hautes à lacets "Girl Guide" en chevreau noir et en cuir gun metal.

Bottines en chevreau noir, et plusieurs autres modèles, dont l'un est illustré ci-haut. Pointures 2½ à 7.

BOTTINES "BOY SCOUTS"

Pointures 2½ à 5½ seulement. Solidement faites en veau box, modèle Blucher.

L'artiste a illustré ces bottines ci-haut.

Bottines tan pour garçonnets 5.75

Bottines hautes à lacets en cuir solide, pointures 2 à 5. Valant aujourd'hui 7.00. Prix spécial **5.75**

Bottines brunes à lacets pour garçonnets **3.75**

A trépointe Goodyear, avec semelles en fibre et talons en caoutchouc. Pointures 11 à 13½. Valant aujourd'hui 5.50. Prix spécial **3.75**

Almy—Premier étage.

LA PRESSE

EDITION QUOTIDIENNE est imprimée et publiée au No 51 rue Saint-Jacques, Montréal, par la Compagnie de Publication de "LA PRESSE" (Limitée). A. BERTHIAUME, Président et Gérant Général.

Toute correspondance doit être adressée comme suit : LA PRESSE MONTREAL, P. Q.

MONTREAL, 30 AOUT 1919

Le Tramway fait un nouveau tour de vis.

Et le public voyageur, désarmé, étranglé, n'a qu'à tirer la langue et à payer.

Jusques à quand Montréal devra-t-il trainer le boulet dont la Législature l'a affligé en lui collant le nouveau contrat du Tramway ?

Le seul fait que 82 unions ouvrières doivent parader lundi prochain dans nos rues, nous dit assez quel caractère de solennité on entend donner, cette année, à la fête du Travail.

Le retour à l'école, au couvent, au collège, à l'université comporte des ennuis, mais, selon l'expression d'Aristote, si la racine de la science est amère, les fruits en sont doux. Instruisons-nous.

La ratification ou le rejet du traité de Versailles, au Congrès américain, dépend de la volonté d'une poignée de sénateurs. Espérons qu'ils prendront une décision que les peuples alliés n'auront pas à déplorer.

M. Burnham ira rejoindre le Dr Clark sur les sièges du centre, au cours de la prochaine session fédérale. Voilà deux députés qui, pour avoir été élus comme unionistes, n'en croient pas moins que leur mandat a fini avec la guerre et que le parti libéral commence à reprendre sur eux ses droits d'autrefois.

S'il est vrai que donner fait plaisir, on peut bien dire qu'Andrew Carnegie a été l'un des mortels les plus heureux, puisque, de son vivant, et avant de disposer par testament des 30 millions qui lui restaient, il a trouvé moyen de distribuer à ses contemporains, en charités et en dons philanthropiques de toutes sortes, plus de 350 millions.

Etre dans la force de l'âge et s'incliner vers les tout jeunes enfants, pour étudier leurs mœurs, analyser leurs sourires et leurs larmes, c'est le geste gracieux accompli par notre estimé confrère, M. Louis Dupire, dans son ouvrage intitulé **Le petit monde**, gerbe de billets du soir dont il fait bon de respirer les frais arômes. Nous souhaitons succès au livre de M. Dupire.

De certains points de vue, on est forcé d'avouer que la province de Québec est à la queue de la Confédération. Ainsi, par exemple, voici les chiffres de la **dette per capita** dans diverses provinces du Dominion :

	Dollars
Manitoba	58.50
Colombie Britannique	51.
Saskatchewan	50.
Nouveau-Brunswick	30.85
Nouvelle-Ecosse	27.24
Ontario	23.
Québec	13.50

Il est déjà question de Von Hindenburg comme candidat à la présidence de la république allemande, pour les premières élections qui seront faites en vertu de la nouvelle constitution. Les libéraux-nationaux, qui le supportent ouvertement, demandent à grands cris à l'électorat de se rallier autour de l'homme connu pour ses loyaux services au pays, dans la bonne comme dans la mauvaise fortune. L'ère des "war lords" prussiens n'est-elle donc pas encore terminée ? Si Hindenburg est élu, rien n'empêche que l'ex-Kaiser le soit ensuite. Tous deux ont si bien sympathisé que l'un serait bien digne de succéder à l'autre. Heureusement, il y a parfois loin de la coupe aux lèvres.

Entre les Etats-Unis et le Mexique une situation critique vient de naître. On ne sait comment toutes ces difficultés s'aplaniront. Il est certain, en tout cas, que M. Wilson fera de son mieux pour temporiser avec Carranza. Ayant encore la ratification du traité de paix sur les bras, on ne peut raisonnablement croire que le Président des Etats-Unis interviendra au Mexique, avant d'avoir fait endosser tous les engagements qu'il a pris à Versailles. On sait, d'ailleurs, que, en vertu de la Constitution de la Ligue des Nations, les Etats-Unis ne peuvent pas déclarer la guerre au Mexique, sans avoir obtenu au préalable le consentement de la Ligue. Carranza est donc dans la meilleure position possible pour faire des bravades et des niches à l'Oncle Sam.

LA FETE DU TRAVAIL

Les ouvriers syndiqués de la métropole célèbreront avec une solennité extraordinaire leur fête patronale, lundi prochain. Au nombre de dix mille, représentant plus de quatre-vingts unions, ils paraderont à travers les rues de la ville, drapeaux et emblèmes des divers corps de métiers en tête. Ce sera un spectacle des plus impressionnants, bien propre à faire réfléchir ceux qui s'attardent encore à ne voir dans le travailleur et l'artisan que des créatures d'ordre inférieur, des machines à accumuler des richesses... pour les autres.

Veillons à ce qu'aucun désordre ne vienne ternir l'éclat de cette belle manifestation. Il se peut que certains agitateurs essaient de profiter de l'occasion pour soulever les passions de la foule. Mais, les véritables ouvriers savent à l'avance quel cas ils doivent faire de ces hâbleurs, aux paroles violentes et aux conseils extrémistes : ce sont les pires ennemis de la cause ouvrière. Comme par les années passées, tout se passera donc dans l'ordre le plus parfait. Les unionistes de la province de Québec ont la réputation d'être des citoyens paisibles et dignes. Ils l'ont prouvé dans les grèves qu'ils ont été obligés de déclarer et ils le prouvent également chaque fois qu'ils ont l'occasion de manifester en public. Cette attitude contraste heureusement avec la conduite de certains groupes et associations, en dehors du Québec.

Est-il besoin de le répéter, l'ouvrier est devenu, de nos jours, une force redoutable, qui aspire à jouer dans le développement des nations le rôle auquel elle a droit. Déjà, avant la guerre, le mouvement syndicaliste se répandait dans tout le monde et promettait de renouveler la face de la terre. Le conflit qui, pendant près de cinq ans, a bouleversé l'Europe de fond en comble, a précipité ce mouvement et, avec la victoire des armes alliées, a amené la victoire des travailleurs. L'ouvrier apparait aujourd'hui transformé, agrandi, l'égal des autres hommes, à son rang. Et quand on le voit, comme lundi prochain, passer dans nos rues, la tête haute et le regard fier, on ne peut s'empêcher de l'admirer et de l'acclamer.

En cette fête du Travail, nous n'avons qu'un souhait à formuler : c'est que la paix bienfaisante et féconde règne enfin entre le patron et l'ouvrier, et entre les ouvriers eux-mêmes. Ce n'est qu'à cette condition que nous pourrons guérir les profondes blessures que la guerre a faites à notre organisme national et reprendre notre élan vers la prospérité.

DANS SON FROMAGE

La Compagnie des Tramways continuera à gruger dans le plantureux fromage qui lui a été préparé par sa première commission, et généreusement offert par la Législature. De nouveau, les tarifs des voyageurs ont été augmentés, selon la décision de la Commission du Tramway. Tout le poids de cette augmentation devra être supporté par les voyageurs dans le territoire à tarif uniforme, le président de la Commission ayant expliqué que s'il avait frappé les municipalités excentriques, cela n'aurait amené aucun résultat appréciable, au point de vue de rapport, l'arbre, sans doute, ne produisant pas encore assez de fruits, ou ceux-ci n'étant pas encore assez mûrs ou assez gros pour les estomacs des rapaces qui nous tiennent dans leurs serres.

Comme nous l'avions prévu, les représentants des divers corps intéressés, à l'encontre du Tramway, sont tout simplement venus, hier matin, recevoir leur sentence. Comme l'a si bien fait remarquer un échevin de Verdun, il ne servait à rien de rechigner ou, encore, de suggérer ; arguer, même, aurait été perdre inutilement son temps. L'affaire était bâclée d'avance, et c'est pour cela, sans doute, que l'apparente opposition de l'avocat de la ville de Montréal à quelques-uns des états fournis dans le rapport, a été si lamentable. Quelques questions posées par le représentant de la "Presse", relativement, surtout, au nombre des voyageurs et à la densité du trafic, n'ont pas eu de réponses satisfaisantes ; et c'est d'autant plus regrettable que le tarif, chaque année, repose précisément sur ces deux bases importantes, au point de vue du revenu et du service. De même que le nombre total des voyageurs constitue la source la plus claire des recettes de la Compagnie, servant à établir les proportions des charges à en être tirées, de même la densité des voyageurs payants, multipliée par le prix moyen du passage, fait connaître le revenu par voiture-mille. Tout cela a une importance énorme, relativement au tarif, et méritait des explications beaucoup plus claires que celles que nous avons pu obtenir. Le nombre des voyageurs transportés par mille que parcourent les voitures de la Compagnie est intéressant à connaître, aussi, parce qu'il indique le nombre de voitures qu'il faut mettre en circulation, et que le public se plaint de l'encombrement de ces voitures, dont le nombre a été diminué depuis quelque temps, avec l'autorisation de la Compagnie du Tramway. Plus les voitures sont encombrées, plus le revenu par mille est considérable, mais plus aussi le service est détestable ; reste à savoir si le public y a réellement avantage.

Mais venons-en au fait brutal : le tarif du tramway, dans le territoire à tarif uniforme, est augmenté. Nous n'aurons plus maintenant que quatre billets au lieu de cinq, pour 25 sous, et, en argent, nous devrons payer 7 sous au lieu de 6 ; d'un autre côté, les ouvriers se voient retrancher un billet sur les six qu'ils avaient obtenus jusqu'ici. Le sort des enfants n'est pas amélioré ; les tarifs de nuit restent les mêmes, et la seule municipalité qui obtient quelqu'avantage est celle de Lachine, qui aura, pour son service local, 8 billets au lieu de 6, ses représentants s'étant plaints, d'ailleurs, qu'ils n'étaient pas traités avec assez de justice encore.

Ce résultat est lamentable, lorsqu'on sait que les profits de la Compagnie, tirés du gousset du public, d'après la loi, et provenant de l'avoir matériel majoré et de ses additions, s'élèvent, depuis le 10 février 1918, à plus de 3 millions de dollars. L'odieux du contrat nous est plus apparent encore, lorsque nous apprenons, de la bouche du président de la Commission du Tramway, que ces surcharges ne suffiront à combler qu'une partie du déficit de l'année courante, et que la Ville sera la première à souffrir de ce défaut de fonds, dans la réclamation des 600 et quelques milliers de dollars qui lui sont dus par la Compagnie.

Le public protestera sans doute, les ouvriers surtout, mais la Commission du Tramway s'en moque, en se posant comme esclave du contrat, qu'elle présente comme encore plus rigoureux que l'interprétation qu'elle a cru devoir en faire, en l'occurence.

On nous a rivé un boulet aux pieds, et nos gardes-chiourmes ne feront rien, soyons-en sûr, pour nous en délivrer ou pour en alléger le poids.

LA RENTREE DES CLASSES

C'est au cours de la semaine prochaine que se fera la rentrée des classes dans les diverses écoles de la province. Il est à espérer que le nombre des enfants qui iront chercher la science et l'éducation dans nos maisons d'enseignement sera plus considérable que jamais. Il faut que les statistiques qui seront publiées à la fin de l'année montrent que la province de Québec laisse bien loin en arrière les provinces-sœurs pour ce qui est de la fréquentation scolaire. Nous avons un bon commencement déjà ; sachons maintenir et accentuer notre avantage, sous ce rapport, comme sous les autres.

Les recommandations que le surintendant de l'Instruction Publique, l'hon. Cyrille Delâge, vient d'adresser aux inspecteurs d'écoles de la province, sont de nature à nous aider dans cette tâche. Le surintendant donne à ses officiers des conseils qui, s'ils sont mis en pratique, permettront aux autorités provinciales d'avoir en mains des statistiques exactes et inattaquables. Il insiste, notamment, sur l'importance de l'inscription des élèves, conformément aux règles édictées par le Comité Catholique d'Instruction Publique. C'est en effet le moyen le plus sûr dont l'on puisse disposer pour savoir d'une manière précise le pourcentage de fréquentation scolaire, dans l'ensemble et pour chaque institution en particulier.

Dans ses avis aux inspecteurs, M. Delâge demande qu'on rappelle aux institutrices et aux instituteurs qu'un de leurs devoirs les plus impérieux, "c'est de cultiver chez les élèves le patriotisme, l'amour du sol natal, l'attachement aux traditions et aux institutions nationales, le respect de notre belle langue et de notre foi religieuse". En même temps, il annonce que le sujet de la conférence pédagogique de cet automne sera l'Histoire du Canada. Chacun se réjouira de cette décision, qui tend à donner à notre histoire sa large part dans nos programmes d'enseignement. Ce ne sera pas trop tôt.

Que partout, dans nos familles canadiennes, on comprenne bien l'importance de l'instruction et de l'éducation, et que l'on accorde aux enfants toutes les facilités requises pour en profiter !

De l'"ADVERTISER", de London :

A force de travail, Démosthènes a pu devenir orateur, mais M. Ernest Lapointe, du Québec, est né orateur et doit toute son éloquence à ses talents naturels. Possédant la chaleur celtique, sachant mettre en relief toute la grâce d'expression qui distingue les Français, ayant de l'originalité, du feu, de la vigueur et beaucoup de sens commun, il n'est pas surprenant que ses discours aient fait sensation à la dernière convention libérale.

Du "GLOBE", de Toronto :

Honneur sera rendu à un des plus illustres fils de la province de Québec, lorsque, le mois prochain, sera inauguré à Montréal le superbe monument érigé à la mémoire de sir Georges-Etienne Cartier. Partisan convaincu, Cartier a été la figure centrale dans les grandes luttes politiques auxquelles il a été mêlé jusqu'à la fin de sa carrière. Si sa gloire a subi, à un moment donné, une éclipse partielle, la génération actuelle a reconnu pleinement ses mérites et a oublié ses quelques erreurs de jugement. Allié de longue date de sir John-A. Macdonald, et implacable ennemi de George Brown, il n'en a pas moins eu la grandeur d'âme de mettre de côté ses préjugés de parti et son antipathie personnelle pour se joindre à George Brown afin de rendre la Confédération possible. On peut se rendre compte de la grandeur du sacrifice imposé à ces deux grands chefs provinciaux en étudiant attentivement l'histoire de cette période.

HENRY MORGAN & CO. LIMITED

Un choix très varié de magnifiques

TISSUS à COSTUMES et à MANTEAUX d'AUTOMNE

Notre assortiment considérable comprend les dernières créations de New-York en fait de tissus les plus en vogue pour l'automne et l'hiver.

— DONEGAL — AIRDALE — HEATHERTONE — BOLIVIA — SILVERTONE — VELOURS

Toutes les teintes qu'on voit dans les feuilles d'automne — riches nuances de brun et de vert au premier plan.

Les bleus et les gris sont aussi fort en faveur.

52 à 56 pouces de largeur. **La verge 5.00 à $9.50.**
—Rez-de-chaussée

La jupe séparée en tissu écossais est fort en vogue.

Nous montrons une belle série de

Tissus Ecossais à Jupes

en de riches tons de couleurs.

La largeur étant de 56 pouces, il suffit d'une seule largeur pour la jupe de moyenne largeur qui se porte actuellement.

LA VERGE, $10.25

Une valeur spéciale en fait de

GABARDINE MARINE PURE LAINE

Pesanteur appropriée pour costumes ou manteaux d'automne.

52 pouces de largeur. Prix ordinaire $8.50.

LA VERGE, $6.75
—Rez-de-chaussée

LES VACANCES ACHEVENT, ACHETEZ CE QU'IL VOUS FAUT POUR L'ECOLE MAINTENANT

POUR FILLETTES

REEFERS en cheviote pure laine — 4 à 10 ans, **$14.50** et **$17.50** — 12 et 14 ans, **$17.50** et **$23.50**.

MANTEAUX d'automne en grosse cheviote et en tweed mélangé — 10 à 16 ans, **$19.50**.

ROBES de couvent en belle serge noire tout laine. Ages 8 à 10 ans, **$19.50** — 10 à 14 ans, **$24.50**.

BOTTINES de fillettes, modèles à lacets ou à boutons — En cuir verni avec tiges en drap; en gun metal, veau ou chevreau Vici. Pointures 11 à 2. Trépointe Goodyear, talons bas. La paire, **$5.50**, **$6.00**, **$6.50**

RUBANS taffetas dans des nuances unies de rouge, blanc, bleu, vieux rose, vert, brun, 5½ pouces de largeur. La verge, **45¢**.

CHANDAILS fermés, du genre Middi et manteau — en cardinal, Pékin, rose, vert, gris. Prix, **$3.95** à **$10.50**.

CORPS et **CALEÇONS** en laine — marque Turnbull. Tailles 2 à 7. Chacun, **$1.40** à **$1.70**.

BAS en cachemire noir — toutes les pointures. Prix, la paire, **$1.00** à **$1.55**.

GANTS en chamoisette blanche et beige — toutes les pointures. Prix, la paire, **80¢** et **90¢**.

MOUCHOIRS en fin linon blanc pour écolières. Chacun, **20¢** et **25¢**.

Une série spéciale de **CHAPEAUX** et **BERETS** en peluche et en velours. A seulement **$3.50**.

POUR GARÇONNETS

REEFERS d'écoliers en serge marine non finie — 4 à 10 ans. Prix, **$15.00**.

COMPLETS en tweed de premier ordre avec une culotte bouffante supplémentaire. Prix, **$25.00** et **$28.00**. Grandeurs pour garçonnets de 10 à 16 ans.

COMPLETS en worsted et serge irlandaise "Clean Cut" — trois jolis modèles — âges 8 à 16 ans. A partir de **$22.00**.

CHAPEAUX Rah-Rah en tweed gris, vert, marine. Prix, **$1.75**, **$2.00**, **$2.50**.

CASQUETTES Eton pour garçonnets— une série très spéciale. Marquées à **$1.00**.

CHEMISES de négligé de couleur avec manchettes empesées ou bande souple. Prix, **$1.50**.

JERSEYS en worsted à côtes — grandeurs 24 à 28. Prix, **$2.00**, **$2.25**, **$2.50**.

BRETELLES élastiques — de la meilleure qualité — toutes les grandeurs. La paire, **50¢**.

Jolies **CRAVATES** pour garçonnets, à partir de **50¢**.

COLLETS Eton pour garçonnets. Chacun, **25¢**.

GANTS en Cape tan, toutes les pointures. La paire, **$1.50** et **$1.75**.

GANTS pure laine — gris, blancs et noirs. La paire, **85¢** à **$1.10**.

Vêtements d'Automne

Manteaux, Costumes, Robes, Fourrures

Nos modèles exclusifs sont d'une élégance incomparable.

Vous trouverez ici tout ce que la mode a produit de plus nouveau et cependant nos prix sont très modérés.

Venez vous en rendre compte avant d'acheter ailleurs.

Nous vous ouvrirons un compte si vous le désirez.

Ouvert le vendredi et le samedi soir.

COMPTANT OU CREDIT.

Maison Charles LIMITEE

608 RUE SAINTE-CATHERINE EST, COIN MONTCALM.

28,30

Si Vous Souffrez de HERNIE

Venez me consulter, mon assortiment de bandages herniaires est des plus complets et ma longue expérience vous assure la plus entière satisfaction.

Mesures et Ajustage à domicile si désiré

La MAISON NANTEL a toujours en mains et fabrique sur commandes Membres Artificiels, Bandages Herniaires Brevetés, Corsets Orthopédiques, Corsets de Maintien, Corsets Elastiques, Ceintures Post-Opératoires, Ceintures pour Rein Mobile, Corsets et Ceintures de Maternité, Ceintures des Obèses, Bas Elastiques, Béquilles, Chaises d'Invalides, etc.

SPECIALITE : — Bandes de contention pour Hernies faites avec le plus grand soin et donnant des résultats remarquables.

Victor NANTEL

75 RUE BLEURY,

Tél. Main 1644

16,30

MOTEURS A L'HUILE

Modèle "OTTAWA"

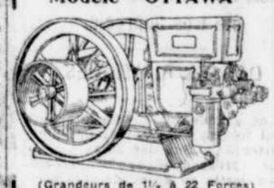

(Grandeurs de 1½ à 22 Forces)

Chaque moteur "Ottawa" est vendu avec une

GARANTIE DE 10 ANS

Il donne un surplus de pouvoir tout en consumant moins d'huile.

De construction simple, il est facile à mettre en opération en tout temps. En choisissant un moteur à l'huile "Ottawa" vous économisez sur le prix d'achat et sur le combustible. C'est le moteur qu'il vous faut, vous avez en plus notre garantie de satisfaction.

Demandez notre catalogue illustré, gratis, du moteur "Ottawa", afin de vous convaincre de sa supériorité.

LA CIE DES MACHINERIES OMEGA LIMITEE

St-Hyacinthe, Qué.

Proposition spéciale pour agents.

242-s,n

THE CANADIAN LIQUOR CO.

LIMITED

(Vendeurs licenciés autorisés par le gouvernement)

MAINTENANT OUVERTE

STOCK COMPLET DE

LIQUEURS DE PREMIER ORDRE

296 Rue Sainte-Catherine Ouest

EN FACE DU THEATRE HOLMAN

A COTE DU THEATRE PRINCESS

26,28,30

HOTEL "EXCHANGE" A VENDRE

Situé angle des rues Iberville et Mont-Royal sur un lot de 160 x 100 pieds avec front sur les rues *Mont-Royal*, *Iberville* et *Chapleau* et formant avec la ruelle un carré faisant face au "Eastern Cattle Market".

La bâtisse qui peut être facilement convertie à aucun usage, comprend *40 chambres à coucher, salle de billard* avec *trois tables, salle à manger, bar, complètement meublés.*

Cet hôtel est bien situé et *commande* des *grosses affaires* avec les marchands de chevaux et bestiaux de l'endroit.

Possession immédiate si désirée.

Conditions pour convenir à l'acheteur.

S'adresser à JOS. VIGNEAU,

Tél. St-Louis 2521. 1011 ave Mont-Royal E.

242 s,n

V-I-T-R-E-R-I-E

GENERALE POUR CONSTRUCTION

Comprenant Glaces, Glaces Biseautées, Miroirs, Verre ouvragé, plombé ou armé. Aussi Verre à châssis.

SPECIALITE

Vitraux Religieux et commémoratifs.

HOBBS MANUFACTURING CO. LIMITED

444 ST-JACQUES, Montréal.

Tél. Main 583. 16,23,30

Protecteurs de fenêtres

Pare-étincelles

Divisions pour salles d'outils ou de stock.

C. H. Johnson & Sons, Ltd

ST-HENRI, MONTREAL.

Westmount 906 212-m,s,n

TABLETTE KIGAIRIE

GUERIT

LA DYSPEPSIE et la CONSTIPATION. C'est un des meilleurs spécifiques contre le RHUMATISME. Le plus grand purificateur du sang des temps modernes.

Adressez-vous à

TROIS-RIVIERES PURE DRUG CO.

Trois-Rivières, P.Q.

50c la boîte ou 6 boîtes pour **$2.50**

En dépôt chez tous les pharmaciens.

130-s,n

THE HOME BANK OF CANADA

Comptes conjoints ouverts aux noms de deux personnes ou plus, chacune ayant le privilège de se servir du compte sous sa signature personnelle. Pas de formalité légale à remplir dans le cas de la démission d'une des parties au montant.

Intérêt composé en entier payé au plus haut taux des banques sur les dépôts d'Epargne d'une piastre et plus.

Succursales et Agences dans tout le Canada

BUREAUX DE MONTREAL:

Edifice Transportation, 120 rue Saint-Jacques.

2111 Ontario Est, angle Davidson

1318 rue Wellington, Verdun.

COKE DE GAZ

Malgré la rareté grandissante et l'augmentation de prix des combustibles de toutes sortes, nous vendons encore du

Coke de Gaz à $9.00 la Tonne

Les commandes devraient être données immédiatement, car l'approvisionnement est limité.

Montreal Light, Heat & Power Consolidated

Tél. Lasalle 387 ou Main 4040.

Ou donnez votre commande chez votre marchand.

4,6,8,12,14,16,18,20,22,24,26,28,30

MURINE pour les YEUX

Repose, Soulage, Guérit

Conserver Vos Yeux Forts et Sains S'ils Brulent Demangent. Sont Irrités Enflammés et Granuleés appliquer **Murine** souvent. Sans danger aux Yeux d'un Enfant ou Adulte. En vente par les Druggistes en Canada. Ecrivez pour un Livre sur les Yeux Gratuit. MURINE CO., CHICAGO

185-n KA

Finance et Commerce

LA SITUATION FINANCIERE ET COMMERCIALE

R.-G. Dun & Co. — La situation commerciale n'a guère varié dans l'ensemble depuis une semaine. Les paiements continuent à bien s'effectuer, et l'on n'a relevé qu'une seule faillite dans le district de Montréal.

La réouverture des écoles va ramener des campagnes une foule d'enfants et de jeunes gens, ce qui est de nature à favoriser le commerce de détail.

Les merciers et marchands de nouveautés en gros rapportent que de nombreux acheteurs de l'est comme de l'ouest du pays sont actuellement à Montréal. Ils ajoutent que de nombreux représentants commerciaux obtiennent à l'Exposition de Toronto d'excellentes commandes de marchands qui sont venus visiter la grande foire annuelle.

Le marché du cuir est plutôt anormal, et la demande actuelle est restreinte, mais les prix n'ont pas baissé.

En épicerie, les affaires sont plutôt calmes. On constate une rareté persistante des sucres raffinés, mais l'on s'attend à recevoir prochainement de nouveaux approvisionnements de sucre brut, et les raffineurs espèrent par là être en mesure de remédier à la présente situation. Nos quatre grandes raffineries cotent pratiquement de la même façon. Trois d'entre elles vendent le sucre granulé "standard" à raison de $10.50 les 100 livres, en poches, tandis que la quatrième le cède à $10.40.

En quincaillerie et ferronnerie générales, les cours n'ont pas varié sensiblement depuis une quinzaine environ, et l'on constate un bon mouvement d'affaires avec la campagne.

Post & Flagg—Une confiance plus grande se manifeste dans le monde de la Bourse ; on envisage l'avenir sous un aspect plus favorable. La situation ouvrière s'est très sensiblement améliorée, et les cours des valeurs spéculatives en ont été impressionnés. Le prolétariat du rail devra être moins exigeant.

Le président Wilson entreprendra son voyage à travers les Etats-Unis, le 3 septembre, et cette tournée lui fournira probablement l'ocasion de plaider en faveur de la Ligue des Nations.

La situation du change étranger n'est pas encore au beau fixe, mais il y a lieu d'espérer un changement.

BOURSE DE NEW-YORK

Cours du 29 août fournis par Fairbanks, Gosselin et Cie., rue Saint-François-Xavier, 84-88, Montréal:

Valeurs.	Ouv.	Max.	Min.	Ferm.
Allis Chalmers	38¾	39	38⅛	38⅝
Am. B. Sugar	86	88⅝	76	86
Am. Can.	56¾	57	57½	56¾
Am. Car Fdy.	134¼	134¼	132½	133
Am. Loco	88¾	88½	87½	87⅞
Am. Smelters Ex Div. 1%	75¾	75⅞	75⅛	75⅞
Am. Wool	120	120	117⅞	117½
Am. Zinc	23½	24	23½	24
Anaconda	68⅝	68¾	67¾	68⅜
Atchison	92	92	91⅞	91⅝
Baldwin Loco.	112	112½	110	111½
Beth. Steel "B"	86½	87	85½	87
Butte Sup.	27½	27½	27	27
Cal. Pete	45½	46⅞	44½	46
Can. Pac.	156	156¼	155½	155¼
Cen. Leather	86	86⅝	85	85⅞
Ches. and Ohio	57⅛	57½	57	57
Col. Fuel	44	44¾	44	44¾
Crucible	158	164⅝	156	164¼
United Food	77⅝	78⅜	77⅞	78¼
Fisk Rubber	43½	44½	43	44½
Erie	16	16	15¾	15¾
Gen. Motors	237½	239	234	236¼
G. Nor. Ore	42½	43	42½	42⅞
Goodrich	74½	74⅞	74	74½
Insp. Copper	60½	60⅝	60¼	60⅝
Int. Mer. Marine Pfd.	116¾	117⅜	116½	116⅝
Int. Mer. Marine Com.	56¾	57⅝	56	57
Kenn. Copper	37¼	37¼	36¾	37
Lehigh Valley	49¼	49½	49⅛	49¼
Maxwell	47¼	47¼	47	47
Mex. Pete	181	188⅜	180	188¼
New Haven	32¼	33¼	32¾	33
N. Y. Cen.	73¼	73½	73	73
Keystone	80½	82½	80¼	81¾
Nor. Pac.	87⅝	88½	87⅝	88
Pennsylvania	43¼	..	..	..
Pressed Steel	83⅛	84⅝	83¼	84½
Reading	80½	80¼	79⅜	80
Rep. I. and S.	88	88¼	87	88¼
Rock. Island	24⅞	25¼	24⅞	25¼
Ry. S. Springs	93	93⅜	93	93⅜
Sou. Pac. Ex-Div. 1½%	104	104	102¼	103½
Studebaker	106½	109	105½	108¼
Texas Ool	251	262	258⅜	257
Un. Pac.	126½	127	125⅜	128⅛
U. S. I. Alcohol	127¾	129	127½	128⅝
U. S. Rubber	123	126½	123	126
U. S. Steel Ex-Div. 1¼%	102½	103½	102⅛	103¼
Utah Copper	85	85½	85	85
Willys-Overland	32¼	32⅜	32¼	32⅜
Westinghouse	56⅞	55¾	53⅞	53⅜
Kelly Springfield	129	131¾	129	131¾

LES VALEURS MINIERES

Cours fournis par Fairbanks, Gosselin & Co.:

Adanac	10½	11
Apex	3¼	3½
Atlas	23½	25
Bailey	4	4½
Beaver	36	37
Chamb Fer	10	11
Coniagas	..	3.00
Crown Res	32	31
Davidson	64	65
Dome Ext	31	33
Dome Lake	17	18
Dome Mines	13.50	14.00
Hollinger	6.85	6.95
Kerr Lake	5.00	5.50
Keora	17¾	18½
Kirk Lake	41	42
La Rose	33	37
Lake Shore	1.01	1.03
McIntyre	1.85	1.87
McKinley Dar	62	63
Mining Corp	1.75	1.85
Newray	16½	17
Nipissing	10.25	10.75
Ophir	3½	4
Pete Lake	11	11½
Porc Crown	21½	22
Porc Vipond	22	23
Shumacher	23	24½
Silver Leaf	2¾	3
Teck Hughes	21½	22
Temisk	37	38
Thomp Krist	7¼	7½
Trethewey	31½	33
Vac Oil & Gas	29	30
West Dome Con	10½	11½

GRAVE INCIDENT

Copenhague, 3.—Trois membres de la mission anglaise, en Lithuanie, ont été arrêtés par les soldats allemands. La mission anglaise, à Riga, a pu les faire libérer.

RECORD DE LA PULPERIE "SPANISH"

La "Spanish River Pulp & Paper Mills Ltd", adresse à ses actionnaires le compte rendu de ses opérations pour l'exercice fiscal écoulé le 30 juin dernier. En voici les chiffres principaux, avec comparaisons:

	1919	1918	1917
Revenu tot.	$2,757,964	$1,727,231	$2,117,734
Dép.	501,068	344,137	269,821
Balance.	$2,256,896	$1,385,094	$1,847,913
Intérêt	799,975	807,519	718,409
Surplus.	$1,456,921	$ 577,575	$1,129,504
Contingent	160,000	....	....
Prof. net	$1,296,921	$ 577,575	$1,129,504
Appropriation	....	500,000	835,399
Balance.	$1,296,921	$ 77,575	$ 294,105
Préc. surp P. & P.	1,071,301	993,726	$ 699,622
	$2,368,222	$1,071,301	$ 993,727

ACTIF

	1919	1918
Propriétés	$24,133,558	$23,827,659
Rés. d'amort.	84,461	22,566
Assur.	53,968	39,130
Altérations, etc.	......	108,591
Escomp.	......	121,791
Bois de pulpe	3,407,075	3,828,936
Bois	384,765	424,271
Magasins	1,138,483	1,422,626
Produits	492,121	300,670
Créances	1,301,012	1,324,921
Encaisse	516,012	276,741
Bons de la Vict.	91,650	......
Total	$31,603,105	$31,708,702

PASSIF

	1919	1918
Stock ordin.	$ 8,000,000	$ 8,000,000
Stock priv.	5,699,100	5,699,100
Dette consol.	8,726,113	8,726,113
Débentures	1,606,000	1,606,000
Int.	1,463,072	1,411,085
Hypothèques	110,000	192,000
Dépréciation	1,329,020	861,461
Autres réserves	764,343	467,886
Surp. de P. & P.	2,363,223	1,071,301
Emprunts	500,000	2,000,000
A payer	793,331	1,429,852
Int. due	243,903	243,904
Fonds de roulement	$ 5,793,884	$ 3,904,409

Le compte rendu ci-dessus constitue un record au point de vue de l'excellence.

MUSEE COMMERCIAL UNIVERSEL, A PARIS

Sous les auspices de la "Fédération française du Commerce international", association d'industriels et commerçants qui groupe 8,000 membres, il vient de se créer dans un des quartiers les plus actifs de Paris un "Musée Commercial Universel", qui a pour objet de concentrer dans un vaste local (tout un immeuble) les échantillons de toutes marchandises, ou les documents concernant ces marchandises, si leurs échantillons ne peuvent être exposés.

Le Musée attire à son local, par une publicité appropriée, une clientèle d'acheteurs de tous les pays. Un demi-million de cartes d'acheteurs sont déjà demandées par les 8,000 membres de la Fédération, les agents du Musée ou les premiers exposants, pour être distribuées dans leurs relations personnelles.

Grâce à cette clientèle, le Musée constitue une organisation de vente sur échantillons et de publicité ; il assure la distribution de catalogues, prix-courants, circulaires, photographies, de tous ses participants, qu'ils exposent leurs échantillons ou seulement ces documents.

Le "Musée Commercial Universel" crée en outre une organisation d'agents en France et dans tous les pays pour la vente des marchandises exposées.

Chaque agent est spécialisé dans la vente des produits qu'il a choisis : il a l'exclusivité de cette vente dans sa région. Il doit posséder un échantillon de tous les articles de sa spécialité et les tenir dans un local à la disposition des visiteurs. Tout acheteur qui ne pourra venir au siège du Musée, à Paris, trouvera donc dans sa propre région les échantillons qui l'intéressent.

C'est l'organisation de vente en gros la plus importante du monde. Elle est ouverte aux fabricants et négociants de tous produits.

BOURSE DE MONTREAL

Liste des ventes d'hier après-midi fournies par L.-G. Beaubien et Cie:

Brazilian—10 à 51¼, 25 à 31, 15 à 51¼, 50 à 51.
Can. Steamship—25 à 53½.
Montreal Light Heat & Power Consolidated (Civic Investment)—20 à 91¾, 5 à 91½.
Mont. Tramways, débentures—$1000 à 71½.
Spanish River, div. Voucher—50 à 5½.
Ames Holden—25 à 52¼.
Atlantic Sugar—75 à 45, 25 à 44¾, 70 à 45.
B. C. Fishing—25 à 60.
Brompton—65 à 58.
Canadian Car—5 à 35½, 25 à 36.
Canada Cement—25 à 68½.
Can. Cottons—25 à 88, 20 à 88¼.
Can. Gen. Elec.—50 à 110.
Con. Smelting—25 à 29½.
Dom. Bridge—1 à 94, 35 à 94.
Lu Power—20 à 72¼.
N. A. Pulp—10 à 4¼.
Laurentide—10 à 210, 50 à 210¼.
Mont. Cots. Ltd.—100 à 71.
Nat. Breweries—370 à 173¾, 20 à 175½, 95 à 174.
Spanish River—20 à 41.
Steel Co. of Can.—120 à 68.
Wayagamack—130 à 54½, 25 à 54¾.
Dominion, 1925—$800 à 97½.
Dominion, 1931—38 x $100 à 98½, $500 à $98½.
Dominion, 1937—$1000 à 100¼.
Victory Bonds, 1922—$2000 à 100¼, 4 x $500 à 100, 7 x $50 à 100, 6 x $100 à 100, $20000 à 100⅛, $900 à 100, $30000 à 100¼, $750 à 100.
Victory Bonds 1923—$500 à 100¼, $1050 à 100¼, 17 x $50 à 100¼, 2 x 50 à 100¼, 3 x $50 à 100¼, $1350 à 100¼, 2 x $500 à 100¼.
Victory Bonds 1927—$150 à 102.
Victory Bonds 1933—6 x $500 à 103¾, 26 x $100 à 103¾, 2 x $50 à 103¾, $25000 à 104, $10000 à 103¾, $50 à 103¾.
Victory Bonds 1937—$7000 à 105, $2000 à 104⅞, $14900 à 105, $1000 à 105¼.
Ames Holden pf.—225 à 101.
Asbestos Corp. pfd.—10 à 82.
Canadian Car pfd.—5 à 96, 10 à 96¼.
Canada Cement pfd.—2 à 101, 25 à 100¼.
Can. Steamship pfd.—100 à 83¼.
Dom. Iron pfd.—35 à 99.
Dom. Glass pfd.—30 à 93, 17 à 92½.
Riordon Paper pfd.—20 à 98½.
Canadian Car—$2000 à 98.
Cité de Montréal, décembre 1922—$1000 à 101.
Cité de Montréal, mai 1923—$8000 à 101¼, $500 à 101½.
Quebec Ry.—$500 à 64.

BONS MUNICIPAUX ET FONDS D'ETAT CANADIENS

Valeurs	Intérêt	Echéance	Offre	Demande	Rapport
DOMINION					
Emprunt de Guerre 1915	5	1925	98	97½	5.40
Emprunt de Guerre 1916	5	1931	98⅝	98¼	5.15
Emprunt de Guerre 1917	5	1937	100¼	100	4.95
Emprunt de la Victoire	5½	1922	100¼	100	5.40
Emprunt de la Victoire	5½	1923	100¼	100	5.35
Emprunt de la Victoire	5½	1927	102½	102	5.10
Emprunt de la Victoire	5½	1933	104	103½	5.10
Emprunt de la Victoire	5½	1937	105¼	104¾	5.05
PROVINCES					
Alberta	5	août 1922	97.96	97.39	5.75
Colombie Anglaise	5	juil. 1939	94	91.35	5.50
Manitoba	5½	fév. 1949	101.20	98.24	5.40
Nouveau-Brunswick	4	juil. 1922	95.26	94.50	5.75
Nouvelle-Ecosse	5	juil. 1929	97	94.36	5.40
Ontario	6	fév. 1928	104.50	102.51	5.35
Québec	4	janv. 1949	80	76.75	5.50
Saskatchewan	5	mai 1929	96.19	92.56	5.50
VILLES					
Montréal	6	déc. 1922	102	100.25	5¾
do	6	mai 1923	102.25	100.44	5¾
do	6	sept. 1923	101.75	100.25	5.50
Toronto	5½	juil. 1937	101.75	99.50	5.35
Winnipeg	5½	avril 1939	101.20	98.50	5.40
Vancouver	4½	déc. 1933	88.27	85.61	5.70
Québec	4½	janv. 1925	94.45	93.73	5.60
Halifax	4	juil. 1953	93.80	90.57	5.40
Calgary	5	janv. 1933	92	90	5¾
Victoria	4½	juil. 1925	93.73	92	5.75
Regina	6	mars 1923	100.88	99	5.75
Hull	5	nov. 1924	92.37	89	5.75
Edmonton	6	janv. 1921	100.25	99.25	5.90
Sherbrooke	5	mai 1927	95.50	94	5.75
Trois-Rivières	6	mai 1927	101.50	100	5.75

L'OFFRE ET LA DEMANDE A LA BOURSE LOCALE

Stocks	Ex-min.	Dem.	Offre
Abitibi Convert. Deb.		100	98¾
Ames Holden	15	54	53
Ames Holden pfd	47	101½	100½
Asbestos Corp.	15	74	73
" Pfd.	44¾	90	85
Atl. Sugar Ref's		45	44
Bell Telephone	125	119	118¾
B. C. Fishing	40	69	63
Brazilian T. L. & P.	32	51¼	51
Brompton Paper	39	58¼	58
Can. Car & R'd. Co.	18½	37¼	35
" " Pfd	49½	96½	95½
Can. Cement	57	69	68¼
" " Pfd.	49½	100¼	100
Can. Converters	43	64	63½
Can. Con. Rubber	90	..	..
" " Pfd.	97	..	..
Can. Forgings	148	..	..
Can. Cottons	48½	90½	..
" " Pfd	76	..	..
Can. Gen. Electric	101½	..	..
Can. Locomotive Pfd	84½		84½
Can. Locomotive Pfd	84½		90½
Can. Steamship	39¼	53	52¼
" Voting Trust	38	..	..
Carriage Factories	15	..	..
" " Pfd	58	..	..
Con. Mining & Smt.	25	29¾	29½
Crown Reserve	23¼	..	..
Detroit United Ry.	104¾	101	100¾
Dom. Bridge	123	..	..
" Canners	23¾	..	..
" Coal Pfd. xd.	94¼	..	..
" Glass	26	..	..
" " Pfd.	81½	100	92
" Steel Corp.	52	67	66
" Park	100	..	..
" Textile	80¾	118	117
" " Pfd.	100	106	105½
Duluth Superior	42	..	..
Goulds M'fg.	100	..	100
Goodwins L'td		25¼	25
" Pfd.	45	..	..
Hillcrest Collieries	15	45	42
" Pfd		..	80
Howard Smith Pap.	65	83	82½
Illinois Traction	35	..	..
" Pfd.	80	..	..
Laurentide	152	210½	210
Lake of the Woods	120½	210	200
Lyal Construction	62	81½	..
Macdonald	13½	32	31¾
Maple Leaf Mining	88½	178	177¾
Mont. Cottons Ltd.	50	73	70¾
" Pfd.	99½	103	102½
Mont. L. H. & P. C.	88½	92	91½
Mont. Loan & M'tg.	152	..	..
Mont. Telegraph	120	..	..
Mont. Tramways	150	..	..
" Deb.	72¾	..	..
National Breweries		174½	174
N. S. Steel & Coal	66	..	..
Ogilvie Milling	140	246	245
Ont. Steel Products	22½	35	34
Ottawa L. H. & P.	69	85	..
Paton M'fg. xb xd	124	..	..
Penman's L'td	65	95	94
" Pfd., xd	81¾	..	..
Price Bros.	120	..	..
Provincial Paper	40	..	..
" Pfd	78	..	..
Quebec Ry. L.H.&P.	15	18	17
Riordon Paper	117½	137	136
" Pfd.	92	..	..
Russell Motor	50	..	..
" Pfd xd	70	..	..
Sawyer Massey Pfd	40	..	..
Shawinigan	107	122½	122
Sherwin Williams	60	..	103
Spanish	13	41	40¾
Span. R. Pfd	60	107	106¾
Steel Co. of Can.	49½	68	67¾
" " Pfd xd	85¼	..	..
St. Lawrence F.		110	108
" Pfd.	80	..	..
Toronto Railway	60	..	43
Tooke Bros	19	..	40
" Pfd.	72¾	..	..
Tri City Pfd.	..	..	..
Tuckett Tobacco	18½	45	44
" Pfd.	89	..	90½
Twin City	..	..	..
" Pfd.	..	..	..
Wabasso Cotton		101	100¾
Wayagamack	50	52¾	52
West Kootenay	..	..	..
" Pfd.	..	..	..
Winnipeg Ry.	48	..	..
Windsor Hotel	..	..	..
Woods M'fg. Co.		53¼	..
" Pfd.	86	..	..
Banques—			
Commerce	185	..	..
Dominion	202	..	..
Hamilton xr	184	..	..
Hochelaga	140	160	157
Imperial xd	185	..	..
Merchants xd	167	197	196
Molsons	179¾	..	..
Montréal xr	210	214	..
Nationale xd	148	..	160
Nova Scotia	248	275	..
Ottawa xd	201	..	..
Royal xr	208	..	..
Standard xd	200	..	..
Toronto	187	..	199
Union	156	165	..
Obligations—	Dern. vente		
Ames Holden 6%	90	..	..
Asbestos Corp. 5	78	..	77¼
Bell Telephone 5	96	96	..
Calgary Power 6	..	..	..
Can. Car F'dy. 6	98	98	98
Can. Cement 6	101½	..	..
Can. Convert 6	90	..	..
Can. Cottons 5	86	..	86
Can. Felt 6	94¾	..	96
Can. Forgings 6	96	..	..
Can. Loco. 6	92½	..	..
Can. Con. Rub. 6	96	..	..
Can. Steam.Deb. 5	80	..	..
Carriage Fact. 6	89¾	..	..
Cedars Rapids 5	90	..	..
Dom. Canners 6	95¼	..	..
Dom. Coal 5	95	..	..
Dom. Cotton 6	99½	..	..
Dom. Glass 6	..	..	98
Dom. Iron & St. 5	90	..	90¾
Dom. Textile A 6	100	100	100
" " B 6	99½	..	..
" " C 6	99½	..	..
" " D 6	99½	..	..
Havana Elec. Ry. 5	..	..	..
Hillcrest 5	..	..	..
Internat. Coal 5	88	..	..
Kaministiquia 5	85	..	..
Lake of Woods 6	102	..	..
Laurentide 6	100	..	..
Lyall Cons. 6	93	..	..
Mex. Electric 5	..	..	..
Mex. L. & P. 5	..	..	..
Mont. Power 4½	91	..	..
Mont. Street Ry 4½	93½	..	..
Mont. Tramways 5	87	..	..
Mont. Tram. 5	87½	..	..
Nat. Breweries 6	100	..	..
Nor. Electric 5	..	..	..
N.S. St'l & Coal 5	85	..	..
Ogilvie Milling 6	103	..	..
" Série B 6	99½	..	102½
" " C 6	102½	..	..
Ont. Steel Prod. 6	93	92	93
Penmans L'td 5	93¼	93½	..
Penn. W. & P. 5	..	..	..
Porto Rico 5	80	..	..
Price Bros 6	85¾	..	..
Quebec Ry. 5	64	64	63½
Riordon Paper 6	97	..	..
Rio de Janeiro 5	..	..	..
" 2nd M'fg. 5	..	100¾	100
Sher. Williams 6	100¼	..	..
Spanish River 6	105½	..	..
Steel Co. of Can. 6	99¾	..	..
Wabasso Cotton 6	89	..	..
Wayagamack 6	87	..	..
West India Elec. 5	..	..	..

LA LAINE D'AUSTRALIE

Melbourne, 29.—L'exportation de la laine australienne aux Etats-Unis sera possible le 30 juin 1920. La production de la laine est actuellement contrôlée par Londres.

LES PRIX COURANTS SUR NOS MARCHES

Voici les prix de détail d'hier au marché Bonsecours:

VOLAILLES

Chiffres fournis par F. Poulin & Cie, marchands de volailles, marché Bonsecours:
Dindes à bouillir, 50c à 52c la livre.
Dindes à rôtir, 50c à 55c.
Oies, la livre, 28c à 30c.
Poules fraîches, 36c à 38c.
Poulets du printemps à griller, $1.50 à $1.75 la paire.
Poulets du printemps à rôtir, 43 à 45c.
Poulets chaponnés, 50 à 52c.
Poussins, la douzaine, $9.00.
Pigeonneaux domestiques, 75c à 80c la paire.
Pigeonneaux de Philadelphie, 90c.
Pigeonneaux de Bordeaux, $1.25 la paire.
Pintardes, la paire, $2.50.
Canards, la livre, 40c.
Canetons du lac Brome, 46 à 48c la lb.
Bécassines, la paire, 75c.
Cochons de lait, $2.50 à $4.00.
Grenouilles, petites, 25c à 35c la livre.
Grenouilles, grosses, la livre 60c.
Lapins $1.00 à $1.75.
Chevreuil, moitié, 25c la livre; derrière 30c à 32c la livre; devant 15c la livre.
Lièvres, la paire, 75c.

OEUFS ET BEURRE

Oeufs strictement frais pondus, 64c.
Oeufs No 1, à 58c.
Beurre de table en bloc d'une livre, 59c.
Beurre de ferme, 52c.
Oléomargarine, 39c à 40c.

VIANDES

Chiffres fournis par Alfred Richard, boucher, marché Bonsecours:
Rôti de porc, la livre, 45 à 50c.
Lard gras, la livre, 40c.
Lard salé, la livre, 40c.
Jambon, la livre, 48c à 50c.
Saucisse, la livre, 22c à 32c.
Bacon en tranches, la livre, 60c.
Sirloin roast, 45c à 50c.
P. H. Steak, 45c à 50c.
Côtelettes de veau de lait, 30c à 32c.
Tranches de veau de lait, la livre, 45c.
Mouton, quartier derrière, 30c la livre, devant, 20c.
Agneau du printemps, devant, 25c; derrière, 40c.
Fesse de veau, 28c à 30c.
Queue de boeuf, 18c la livre.
Boeuf salé (poitrine), la livre, 23c à croupes, 35c.
Rondes de boeuf, 38c.
Rognons de boeuf, la livre, 25c.
Filet de boeuf, la livre, 70c.
Filet de porc, la livre, 55c.
Têtes de veau, pièce, $1.25.
Ris de boeuf, la livre, 35c.
Rognons d'agneau, la douz., $1.20.
Cervelles de veau, 10c chacune.
Cervelles d'agneau, deux pour 15c.
Langues salées, la livre, 35c.
Suif haché, 20c, en morceau, 18c.
Amourettes, 30c la livre.

PEAUX

Peaux de boeuf inspectées: (gros) Boeuf, 30c; vaches 38c.
Peaux d'agneau (gros), chacune $2.75.
Peaux de veaux (gros), la livre, 75c.

LEGUMES

Chiffres fournis par A. Dumani:
Patates nouvelles, en poches, $2.50 à $2.75.
Oignons, le panier, $4.25; la poche, $6 à $8.00.
Betteraves, 40c à 60c la doz.
Navets, 50c la doz.
Tomates en panier, No 1 60c, No 2 50c.
Tomates en boîte, $1 à $1.50.
Carottes, 35c le paquet.
Concombres de Montréal, la douzaine 35c.
Choux nouveaux, la doz., 50c à $1.00.
Melons d'Ontario, $1.25 à $1.50 le panier.

FRUITS

Chiffres fournis par A. Dumani, marchand:
Pommes nouvelles, le panier, $2.50; la manne $3.00; le baril, $7 à $9.
Oranges Sunkist, $6.50 à $7.00 la boîte.
Citrons de Californie, $6.50.
Bananes, $5.00 à $6.00 le régime.
Pêches de Californie, $1.50 à $1.75.
Poires de Californie, $5.00 la boîte.
Prunes, $2.50 à $3.00.
Bleuets du Saguenay, $3.50 la boîte; $2.00 la ½ boîte.

MIEL ET SIROP

Chiffres fournis par Jos. Bourgela:
Miel en gâteaux, la livre, 30c.
Miel brun, la livre, 20c.
Miel blanc, la livre, 25c.
Sucre d'érable, 35c la l.

POISSONS

Chiffres fournis par Lalumière et Beaudry, marchands de poissons. (Prix de détail:)
Morue Marchange, la livre, 12c.
Flétan, la livre, 30c.
Brochet frais, la livre 20c.
Poisson blanc, la livre, 20c.
Perchaude fraîche, la livre, 15c.
Perchaude préparée, la livre, 15c.
Homards vivants, la livre, 35c.
Filets haddock fumé, 22c.
Barbotte fraîche, la livre, 15c.
Anguille fraîche, la livre, 15c.
Saumon de la Colombie Anglaise, la livre, 35c.
Doré frais, la livre, 25c.
Plie, la livre, 12c.
Huîtres, le gallon, $2.50.
Haddock, la livre, 10c.
Maquereau, la livre, 20c.
Encornets, la livre, 10c.

SUR LE "CURB"

Cours fournis par Fairbanks, Gosselin & Co.—

	Offre	Dem.
Aetna	9½	10
Am Marconi	5⅜	5⅝
Anglo Oil	21	23
B A Tobacco	22½	23
Calumet Jerome	¼	5/16
Chevrolet	250	260
Cons Arizona	1 1/16	1 3/16
Crown Oil	18	22
Curtis Aero	7	11
Denbigh	¼	5/16
Dom 2 yr notes	99½	99¾
Hollinger	6¼	6⅜
Hupmobile	11⅛	11¾
Houston	108	110
Int Con Rubber	20	22
Int Pete	30	31
Merrit Oil	23½	24
Midwest	165	169
Nipissing	9¾	10
N A Pulp	4	4¼
Sapulpa	7	7⅜
Silver King	15/16	1
Sub Boat	15	16
United Motor	49	51
U S Steamship	2½	2¾
Wright Martin	4½	5
Ind. Pack.	32½	33

MONITOR PERDU

Arkhangel, 29.—Une explosion a causé la destruction du monitor "GlowWorm". Vingt hommes ont été tués et quarante autres manquent à l'appel.

Bruxelles, —Le gouvernement belge a transformé en ambassades ses légations au Vatican et au Quirinal.

Wellington THE UNIVERSAL PIPE

C'est le "réservoir" dans la Wellington qui en fait la favorite universelle. Ceux qui fument la pipe apprécient la façon dont le réservoir retient l'humidité et éloigne le tabac de la bouche. Une Wellington fume d'une façon propre et sèche et le bout de l'ouverture d'en haut envoie la fumée en l'air — loin de la langue. Exigez et recherchez la marque de fabrique le triangle W.D.C. C'est la preuve que vous obtenez de la véritable bruyère française, garantie ne pas se fendiller ni brûler. Tous les bons marchands vendent les Wellington W.D.C., dans toutes les formes et dimensions, depuis $1.00.

WM. DEMUTH & CO., New-York.

STOCKS

H. M. CONNOLLY & CO.

Membres de la Bourse de Montréal.

105 - 106 EDIFICE TRANSPORTATION

Tél. Main 2123-4-5-6

Informations et Cotations Données avec Plaisir

DEBENTURES

238-m.j.s.n a

J.R.Ryan. C.B.Grier. J.O.Hastings

Ryan, Grier and Hastings

Membres de la Bourse de Montréal.

Montreal 30, rue de l'Hôpital Main 1493.

Toronto 33, rue Melinda Adelaide 2246-7

Télégraphe privé direct entre Montreal, Toronto New York

233-M.s.n.a

La Banque d'Epargne de la Cité et du District de Montréal.

Avis est par le présent donné qu'un dividende de deux dollars cinquante cents par action, sur le capital appelé et versé de cette institution, a été déclaré et sera payable à son bureau principal, à Montréal, le et après mercredi le 1er octobre prochain, aux actionnaires enregistrés lundi le 15 septembre prochain à trois heures p.m.

Par ordre du conseil de direction,
A. P. LESPERANCE,
Gérant général.

Montréal, le 19 août 1919. 252-28

PIPES

CANNES

Pipes sculptées et gravées. Pipes ordinaires, patrons uniques. Pour vos réparations adressez-vous directement au seul fabricant de pipes au Canada. J'achète les vieilles pipes, écume et ambre.

M. GEO. BLATTER

1918 RUE BOYER, Blvd St-Denis.

95-s.n a

LA BANQUE MOLSONS

Fondée en 1855

Capital et Fonds de Réserve $8,800,000

Plus de 100 Succursales

Déposez vos épargnes à la Banque Molsons.

Puis faites tous vos paiements par chèques. Vous éviterez ainsi le risque de porter de grosses sommes d'argent, et le chèque est un reçu absolu.

Intérêt alloué sur les dépôts.

13 SUCCURSALES sur l'Ile de Montréal

BEAU SUCCES DE LA FETE DES ENFANTS

Le programme de jeudi dernier, au Parc Lafontaine, a été très apprécié.

DANSES RUSTIQUES

Une grande foule s'était rendue jeudi soir au Parc Lafontaine pour assister à la fête des enfants.

Le programme ne fut exécuté qu'en partie au grand désappointement de tout le monde et surtout des fillettes qui s'étaient préparées avec soin pour cette fête. Au dernier moment un malentendu malheureux s'est produit, et le corps de musique du 65ième reçut un contre-ordre et ne vint pas.

Ce malentendu n'est pas dû à la direction des terrains de jeux. En face d'une pareille situation les enfants firent contre mauvaise fortune, bon coeur, et donnèrent une très jolie exhibition de danses rustiques sous la direction de Mlle Julienne Gosselin qui s'est très bien acquittée de sa tâche.

Le nombre de fillettes qui prirent part à ce programme improvisé n'était pas nombreux faute d'espace, il y eut bien des regrets chez celles qui durent prendre place, bien malgré elles, sous le kiosque ou parmi la foule.

Le tableau final fut très applaudi, ainsi que la danse du matelot avec ses mouvements imitatifs.

La direction des terrains de jeux prie le public de croire que l'occasion leur sera fournie bientôt de voir les fillettes du Parc Lafontaine dans un programme nouveau, complet, et où rien ne manquera.

En attendant, les mères qui ont des fillettes qui suivent ces exercices peuvent admirer ces gentilles exécutantes dans plusieurs théâtres qui reproduisent en vues animées la fête du Parc Lafontaine donnée vendredi dernier.

VICTOIRE A OUBLIER

Berlin, . — Les drapeaux allemands ne flotteront plus sur les bâtiments publics pour célébrer l'anniversaire de la bataille de Sedan. Ainsi en a décidé le gouvernement.

Vancouver, ". —M. E.-W. Beatty, président du Pacifique Canadien, a donné $10,000 à l'hôpital général de Vancouver.

FEU M. ALBERT BEAUDOIN

(Du correspondant de la PRESSE)

Feu M. A. Beaudoin.

Sainte - Hénène, 30. — C'est avec peine que nous apprenons la mort de M. Albert Beaudoin, fils de Mme veuve Prima Beaudoin, décédé à l'Hôtel-Dieu, à la suite d'un accident d'auto.

Les funérailles ont eu lieu en cette paroisse, au milieu d'une affluence de parents et d'amis.

Les porteurs étaient MM. J. Gernier, Ernest Roy, Louis Royer et Théophile Royer.

Le deuil était conduit par MM. Narcisse et Donat Beaudoin, les frères du défunt ; M. et Mme Dagenais, M. et Mme Alfred Chabot, ses soeurs et beaux-frères ; Mme Vve Olivier Beaudoin, sa belle-soeur ; M. et Mme Damase Bilodeau, M. et Mme Louis Pion, oncles et tantes ; MM. Origène Beaudoin, J. Bernier et T. Bernier, ses cousins.

On remarquait dans le cortège, MM. Wilfrid et Omer Carrière, de Lévis, Mme Vve Aglaé Carrière, Mme Vve J. Pouliot, Alphonse, Albert et Adrien Pouliot, M. Roberge, etc.

LA BANDE DES "FOULARDS VERTS"

Le "Journal":

Au début de l'année une maraîchère âgée de soixante-seize ans, Mme veuve Morin, était trouvée mourante chez elle, rue du Puits-de-la-Chaîne, à Etampes. Deux balles l'avaient atteinte à la tête et elle avait été sauvagement assommée avec une chaise. Avant d'expirer, la pauvre femme prononça les noms de deux journaliers, Cherrier et Brillou, avec lesquels elle avait eu quelques noises. Les deux hommes furent arrêtés; ils protestèrent, fournirent un alibi. On ne savait quelle décision prendre à leur égard, lorsque les véritables assassins furent découverts par le brigadier de gendarmerie, M. Niclosse, qui, en interrogeant un jeune cambrioleur de seize ans, Marcel Deguigne, l'amena à reconnaître que la maraîchère avait été assassinée par la bande des "foulards verts", dont il était le chef. Il désigna ses complices: Fernand Marchand, quinze ans; Maurice Sergent, quatorze ans; Nabot, quatorze ans; Robert Renvoisé, dix-sept ans; Oscar Kohler, dix-sept ans, et André Floury, quatorze ans.

La bande a comparu devant les assises de Seine-et-Oise et voici les condamnations qui ont été prononcées: Marcel Deguigne et Fernand Marchand, vingt ans de travaux forcés; Floury, deux ans de prison; Renvoisé, dix-huit mois de prison; Sergent et Nabot, un an de prison avec sursis; Kohler, six mois de prison avec sursis.

MAISON RENE-T. LECLERC 1901

6½ p.c. Obligations Saguenay-Pulpe

La CIE DE PULPE ET DE POUVOIRS D'EAU DU SAGUENAY possède la presque totalité des actions d'un groupe de cinq compagnies qui constituent entre elles la plus puissante entreprise de Pulpe au Canada.

Les obligations émises par la "SAGUENAY-PULPE" portent intérêt de 6½ p.c. payable semi-annuellement, et sont en coupures de $100, $500 et $1000. —Elles sont remboursables à époques variées de 1921 à 1934 — 2 à 15 ans, — au choix du prêteur.

En souscrivant aux obligations 6½ p.c. de la CIE DE PULPE ET DE POUVOIRS D'EAU DU SAGUENAY, on fait à la fois un placement profitable et sûr, et on contribue au développement de la plus importante industrie de la Province de Québec.

Nous serons heureux d'adresser notre prospectus et nos formules d'application à ceux qui voudront bien en faire la demande. — Les souscriptions peuvent nous être transmises par téléphone ou télégramme à nos frais.

RENE-T. LECLERC

BANQUIER ET COURTIER

160 rue Saint-Jacques, —— MONTREAL

(Maison fondée en 1901)

248-12 x.a

THE NATIONAL CITY COMPANY NATIONAL CITY BANK BUILDING NEW YORK

THE NATIONAL CITY COMPANY Limited

NOS portes s'ouvrent tout aussi facilement pour l'homme ou la femme qui a $100.00 à placer que pour le capitaliste ayant de plus gros montants.

74 RUE NOTRE-DAME OUEST MONTREAL

AUSSI A 10 KING ST. EAST TORONTO 7

9.30.a

Protection et Bénéfice

Lorsque l'argent est déposé comme compte d'épargnes à la Banque des Marchands, il est en sûreté parfaite, pour ce qui vous regarde. Il porte intérêt tant qu'il est là—de sorte que la banque vous paie, pour ainsi dire, pour avoir soin de votre argent. Ne portez pas sur vous des sommes d'argent dont vous n'avez pas besoin, ni ne les cachez dans votre maison. Protégez-les contre les voleurs et le feu, en ouvrant un compte d'épargnes.

26F

LA BANQUE DES MARCHANDS DU CANADA

Bureau Chef: Montréal. Etablie en 1864.

BUREAUX DE LA VILLE—205 rue St-Jacques; 1255 rue Ste-Catherine Est; 320 rue Ste-Catherine Ouest; 3319 rue St-Laurent; 1866 rue St-Laurent; 672 rue Centre (Angle Charlevoix); St-Denis et St-Zotique; Notre-Dame-de-Grâces; Verdun; Maisonneuve; Lachine.

Fête du Travail

Nous désirons aviser nos clients que nos entrepôts et nos bureaux seront fermés toute la journée,

LUNDI, LE 1er SEPTEMBRE

LAPORTE, MARTIN Limitée

84 rue St-Paul Ouest

Main 3766.

North West Fire Insurance Company of Winnipeg

Par notre affiliation et nos facilités de réassurance, nous sommes en position de prendre soin des plus grandes lignes d'assurance-feu.

J. A. LANCTOT AGENT GENERAL

103 rue ST-FRANÇOIS-XAVIER.

MAIN 5158

AGENTS DEMANDES

2 218-s.n.a

La Note Américaine

contient le résumé de la journée financière. Pour la recevoir gratis chaque jour il suffit de s'adresser à

FAIRBANKS GOSSELIN & CO.

Agents de Change à la BOURSE DE MONTREAL

86 rue St-François-Xavier, 86

Téléphone Main 409, 340, 4525

192-m.j.s-n a

L'IMMEUBLE

VENTES ENREGISTREES A MONTREAL

Du 18 au 23 août 1919

DIVISION MONTREAL EST

Quartier Lafontaine

Rue St-Christophe No 530, maison en bois et brique, lot No pt. S.E. 349-73, 74, 75, terrain 29.10 x 65. Civic Realties Ltd à Paul Emile Bourret et Avila Raymond, $2100—110240.

Quartier Papineau

Rue Notre-Dame Est, Nos 801 à 807, maison en pierre et brique, lot No pt. 73, terrain 44.2 x 37.3 d'un côté et 52.6 de l'autre supr. 2150. Le Shérif de Montréal à Henri Hogue, $9000—110244.

Rue Bordeaux Nos 652 et 654, maison en bois et brique, lot No 1223-67, terrain 24 x 75. Chs. Brodeur à Eugène Sauvageau, $3,800—110245.

Rue Ste-Catherine Nos 1065 à 1069, maison en pierre et brique, lot No 494-1, terrain 40 x 80. Dame Vve Arsène Racette à Joseph Chartier, $13000—110257.

Quartier St-Jacques

Rue St-Timothée No 44, maison en bois, lot No 251, terrain 13 x 27. Morris Rabinovitch à Jacob Davis, $1400—110234

Quartier St-Louis

Rue Henri Julien, Nos 538 à 544, maison en bois et brique, lot No 903-246 et 247, terrain 40 x 72. Henri R. N. Viau à Georges St-Germain, $1200—110220.

Rue Henri Julien, Nos 538 à 544, maison en bois et brique, lot No 903-246, 247, terrain 40 x 72. Geo. St-Germain à Abraham Briger, $4000—110221.

Rue Cadieux Nos 329 et 331, maison en bois et brique, lot No pt. N. O. 323, terrain 20 x 75.6. Le Shérif de Montréal à Ange E. Cousineau, épse de Jos. Boucher et Annie Hitchcovitz, $5500—110224.

Rue Henri Julien, Nos 538 à 544, maison en bois et brique, lot No 903-246, 247, terrain 40 x 72. Abr Briger à Michel Patenaude, $3000—1100225.

Rue DeMontigny Est Nos 27 et 27a, maison en bois et brique, lot No 567, terrain 20 x 44. Simone Buananno et Lena Buananno, son épse à Sameul Sandler et Esther Zulauf, son épse, $3600—110231.

Quartier Ste-Marie

Ave Delorimier Nos 575 et 577, maison en bois et brique, lot No 1292-13, terrain 25 x 93. Wilfrid Robert à Marie-Louise Goudreau, épouse de Georges Poirier, $3,950—110246.

DIVISION MONTREAL OUEST

Quartier Centre

Champ de Mars Nos 351 à 353a, rue Notre-Dame ouest Nos 6 à 12, maisons en pierre et brique, lot No 67, quartier Est lot 168, terrain supr. 1956; 1 de 2240. Dame Vve Nap. H. Chs. M. Chislain, duc de Bassano, à The Royal Trust Co. $1—164400.

Quartier St-André

Rue St-Mathieu Nos 72 à 76, maison en brique, lot No 1-7 ind. 1661-1, 2, 3 et autres lots, terrain 21.8 x 85 chacun. Dame Gaston St-Cyr à Rodolphe Sénécal $1,500—164489.

Quartier Ste-Anne

Rue St-Maurice Nos 78 à 89, maison en bois et brique, lot No 1841, terrain supr. 4000. Jos. Ward à The National Breweries Ltd. $18,000—164488.

Rues St-Patrice et Shearer, maison en bois et brique, lot No 1055, terrain 119 d'un côté, 114.6 de l'autre x 191 d'un côté et 191.3 de l'autre, supr. 22313. The James Shearer Co. Ltd à J. L. Narcisse Lachapelle, $55,782.50—164497.

Quartier St-Georges

Rue Victoria No 65, maison en pierre et brique, lot No 1296 et autres, terrain 38 x 95.6. Anglins Ltd à Anglin Norcross Ltd, $10,821.25—164485.

Rue Sherbrooke Ouest No 500, maison en pierre et brique, lot No pt. 1461, terrain 40 x 160. Succ. Elizabeth A. Smith, Vve de Hartland St-Clair MacDougall, à The Royal Bank of Canada, $75,000—164507.

Rue Université No 802, maison en pierre et brique, lot No 1813a-1, terrain 27.9 x 136. Dame Vve Samuel E. Dawson à Armand G. de Tonnancour, $10,000—164512.

DIVISION HOCHELAGA ET JACQUES-CARTIER

Quartier Ahuntsic

Rue Peloquin No 6334, maison en bois et brique, lot No 228-320, 321, terrain 50 x 105. Alph. Bourassa à John P. Kavanagh, $5,500—382592.

Rue St-Laurent, lot No 26-186 à 188, terrain 75 à 146 vacant. Joseph Girouard à Wm Thos. Heney, $1,562.58 — 382600.

Blvd Gouin, lot No pt S. E. 128, 1, terrain supr 6480, vacant. Wilfrid Corbeil à Mathilde Corbeil épse d'Adrien Maillet, $1. — 382658.

Quartier Bordeaux

Rue St-Hubert, lot No 489, 256, terrain 25 x 87 vacant. Isaie Dugas à Ed. Martin dit Ladouceur, $980. — 382552.

Rue Berri, lot No 2584, 2585, terrain supr 4890 vacant. Octave Mandeville sr à Octave Mandeville jr., $1000. — 382575.

Rue Bois de Boulogne, lot No 361-41, 42, terrain 100 x 75 vacant. Dame Ed. Gohier à Cyrill A. Gervais. — 382576.

Rue Esplanade et Jeanne Mance et Beaumont, maison en bois, lot No 641-2-23 à 31, 35 à 43, 65 et autres, terrain 460 x 95; 1 de 42250. Anglins Ltd à Anglin Norcross Ltd, $25,000 et autres considérations. — 382583.

Rue de Gaspé, lot No 2643-926, ½ N. 2643, 925, terrain 30 x 80 vacant. The Crystal Spring Land Co Ltd à Alfred Bernard, $412.50. — 382597.

Rue Casgrain, lot No 2643-970, terrain 20 x 110 vacant. The Crystal Spring Land Co Ltd à George Neil, $300. — 382698.

Rue St-Dominique, lot No 643b - 14, terrain 25 x 70 vacant. The Montreal Royal Land Co Ltd à Anna Venafro épse de Julio Vendettoli, $250. — 382604.

Rue Fréchette, lot No 35 - 37, terrain 50 x 104.8 vacant. Victor Langevin dit Lacroix à David Mordovitch, $500. — 382644.

Rue Letang No 3216, maison en bois et brique, lot No 2629-165, terrain 25 x 80. Philorum Simard à Jos La Clément Bernard, $500. — 382666.

Rue Clarke, lot No 242-403, terrain 25 x 124, vacant. Louis-Nap. Dagenais à Jos. Beauchamp, $300—382667.

Rue Henri Julien, lot No 2643-358, terrain 25 x 75, vacant. Omer Simard à Pacifique Provençal, $210—382669.

Rue Châteaubriand, Nos 2468 à 2470a, lot No 489-73, terrain, 25 x 107. J.-Elie Lemyre à Zoé Vercruysse, vve de J.-Alf. Deguire, $3,500—382680.

Rue Verville, lot No 638-711, terrain 25 x 76, vacant. J.-Albert Kernon à Thos F. Finn, $250—382706.

Rue Birnam, lot No 633-651, terrain 25 x 70, vacant. Birnam Realty Co. Ltd à Edw. Jas. Hunt, $425—382707.

Rue Sainte-Adèle, lot No 637-1113, terrain 25 x 76, vacant. Tayside Realty Co. Ltd à Joséphine Rousseau, épse de Chs Asselin, $500—382708.

Rue St-Denis, Nos 2668 à 2672, maison en pierre et brique, lot No ½ N. 8-223, terrain 25 x 130. L. Wilfrid Gauvin à Eugène Poirier, $10,500—382775.

Rue Châteaubriand, Nos 2406 à 2410, maison en bois et brique, lot No 489-52, terrain 25 x 109. Jos. Albert Dion à Henri Forget, $3,500—382786.

Rue Iroquois, lot No 19-431, 432, terrain 50 x 97 vacant. The D.-J. McNulty Realty Co. Ltd. à Georges Tessier et David Tessier, $940—382798.

Blv Monkland, lot No 26-47, terrain 25 x 100, vacant. The D. J. McA'Nulty Realty Co. Ltd. à Wm-K. Vasilakis et Anastasias Petas, $750—382799.

Rue Henri-Julien, No 3216, maison en bois et brique, lots Nos 2643-445, terrain 25 x 80. Ed. Laramée à Frk P. Loney, $2,100. — 382854.

Rue Anvers, lots Nos 626-710, terrain 25 x 70 vacant. Edw. C. Stuart à Thos Bowen, $225. — 382863.

Rue Allan, lots Nos 633-625 à 634, terrain 250 x 66 vacant. Birman Realty Co., Ltd. à Bennet Gillis, $3,600—382871.

Rue Casgrain, No 3607, maison en bois et brique, lots Nos 2643-1738, terrain 20 x 110. Marie Taurou à Willie Chartrand, $950. — 382882.

Rue Des Erables, No 35A, maison en bois et brique, lots Nos 44-25, ½ S. E. 44-26, terrain 60 x 120. Francis Lavoie à J. Alex. Lavoie, $4,300. — 382916.

Quartier Delorimier

Rue Des Erables, No 1350, maison en bois et brique, lot No 247, terrain 25 x 100. Le Shérif de Montréal à Alex. Chagnon, $1,461. — 382703.

Rue Papineau, Nos 1249 et 1251, maison en bois et brique, lots Nos pt N. O. 152-86, terrain 19 x 118. Arthur Payette à Hector Lamontagne Incorp., $4,000. — 382746.

Rue Cartier, Nos 2086 à 2090A, maison en bois et brique, lots Nos 161-545, terrain 25 x 70. Geo. H. Robert à Louis Nabuet, $7,000. — 382766.

Ave Delorimier, No 1075, maison en bois et brique, lot No 135, terrain 25 x 100. Chs Brodeur à Richard Sauvageau, $7,700. — 382808.

Rue Parthenais, lots Nos 477-120, 121, 1023 100, terrain 30 x 73.5 chacun vacant. Le Shérif de Montréal à Le Crédit Métropolitain Ltée, $1,100. — 382829.

Quartier Emard

Rue Mazarin, lot No 3616-874, terrain 25 x 76 vacant. Ferdinand Charette à Nathan Miller, $100—382673.

Rue D'Aragon Nos 110 et 112, maison en bois et brique, lot No 3617-568, terrain 25 x 90. Albert Riendeau à Israël McMitchell $2800—382716.

Rue D'Aragon Nos 122 et 124, maison en bois et brique, lot No 3617-565, terrain 25 x 90. Rodolphe Ducharme, à Joseph Bourré, $2,700.—382758.

Rue Cardinal Nos 22 à 26, maison en bois et brique, lot No 3930-354, 355 etc., terrain 50 x 80. Léon Beauvais à Joseph Ollvier, $6,000.—382805.

Rue Jogues, lot No 3610-65, 66, terrain 50 x 88 vacant. The St-Paul Land Co. Ltd., à Eusèbe Godin, $540.—382862.

Quartier Hochelaga

Rue Préfontaine, lot No 76-120, terrain 25 x 120 vacant. Dame Alph. Lamy à J.-W. Gauthier, $2,000.—382671.

Rue Ontario Est Nos 2027 et 2029 maison en bois et brique, lot pt. 20-152 terrain 25 x 77.6. Richard Sauvageau à Chs Brodeur, $8,500.—382807.

Rue Joliette, lot 29-1140 é 1142, terrain 72 x 75 vacant. Dame Vve Jos Brazeau et al à Delivas Brazeau, $1500.—382810.

Quartier Laurier

Rue Henri-Julien Nos 932A à 940B maison en bois et brique, lot No pt N.O. 158, terrain 60 x 100. Le Shérif de Montréal à Donalda Rivest, $12,825.—381704.

Quartier Maisonneuve

Rues William David Nos 266 et Lafontaine Nos 273, maison en bois et brique, lot No 4-112-2, terrain 45.3 x 30. Jos Henri Buisson à Philippe L'Abate $4250.—382581.

Rue Orléans, Nos 473 et 475, maison en bois et brique, lot No 18-386, terrain 24 x 78. Victor et Henri Bernier à Conrad Comtois. $3300.—382607.

Rue Desjardins, Nos 215 à 229, maison en bois et brique, lots Nos 14-290, 291, terrain 50 x 93.1. Abraham Briger à Michel Patenaude. $10800.—382612.

Rue Lasalle, Nos 222 et 224, maison en bois et brique, lot No 8-138f, 139a, terrain 22 x 100. Joseph Marin à Alexis Bougie. $12500.—382779.

Rue Orléans, lots Nos 18-1083 à 1686, terrain 90 x 78, vacant. Isaïe Préfontaine à Jos.-Wilbrod Moreau. $2200.—382800.

Rue Bourbonnière, lots Nos 18-1324, 1325, terrain 45 x 78, vacant. Isaïe Préfontaine à Arthur Pelletier. $1100.—382801.

Rue Bourbonnière, lots Nos 18-1348, 1349, terrain 45 x 79, vacant. Isaïe Préfontaine à Ovide St-Jacques. $1100.—382802.

Rue Orléans, lots Nos 18-1439, 1444 à 1452, terrain 22.6 x 78, chacun vacant. Isaïe Préfontaine à Conrad Comtois. $6050.—382803.

Rue Lasalle, Nos 222 et 224, maison en brique, lots Nos 8-138f 8-139a, terrain 22 x 100. Alexis Bougie à Albert-Emile Champeau et Amanda Lauzon, épse John-J. Johnson. $15,000.—382838.

Rue Notre-Dame, No 535, maison en bois et brique, lot No ½ ind. 8-18, 19, terrain 48 x 117.4 d'un côté et 118.8 de l'autre. Louis Dupuis à Joseph-P. Lavoie. $16,000.—382876.

Rue Orléans, lots Nos 18-1434 à 1438, terrain 112.6 x 78, vacant. Alexis Millette à Octavien Dufresne. $1,000.—382913.

Quartier Mercier

Rue Duquesne et Cadillac, lot No 29-1170, 345, 346, terrain 25 x 82.6; 1 de 48 x 82.6, chacun vacant. La Cie Foncière Suburbaine de Montréal à J.-B. Pelletier, $910—382564.

Rue Touraine, lot No 28-658, 569, terrain 50 x 85 vacant. La Cie Foncière Suburbaine de Montréal à Richard Forter, $260—382565.

Rue Bossuet, lot No 28-628, 629, terrain 50 x 82.6 vacant. La Cie Foncière Suburbaine de Montréal à Elzéar Bessner, $260—382566.

Rue Toulouse, lot No 28-268, terrain 25 x 85 vacant. La cie Foncière Suburbaine de Montréal à Ovila David, $340—382567.

Rue Pierre Bédard, lot No 29-1147, 1142, terrain 27.6 x 85, 1 de 25 x 85 chacun vacant. La Cie Foncière Suburbaine de Montréal à Adolphe Stark, $390—382568.

Rue Bossuet, lot No 29-1261, terrain 25 x 82.6 vacant. La Cie Foncière Suburbaine de Montréal à Moïse Sauvé, $260—382570.

Rue Duquesne, lot No 29-1443 à 1445, terrain 78 x 82.6 vacant. La Cie Suburbaine de Montréal à Cyrille Ross, $390—382571.

Rue Montsabré, lot No 21-912, terrain 25 x 84 vacant. La Cité de Montréal à Philémon Gagné, rétrocession—382629.

Rue St-Donat, lot No 396-157 à 162, terrain 150 x 88 vacant. Horm. Lapointe, fils, à André Redon, $1560—382710.

Rue Bernard et Irène, lot No 404-1058, 1059, 1073 à 1075, terrain 125 x 100 vacant. Daoust Realty Ltd. à Delphis Sureau, $677.80—382725.

Rue Châtelin, lots Nos 17-667, 668; terrain 50 x 75 vacant. La Cie Impérial d'Immeubles du Canada Ltd. à Joseph Landry, $700.—382741.

Rue Châtelin, lots Nos 17-410, 411; terrain 50 x 75 vacant. La Cie Impériale d'Immeubles du Canada Ltée à Philippe Asselin. $725.—382742.

Rue Châtelin, lots Nos 17-669, 670; terrain 50 x 75 vacant. La Cie Impériale d'Immeubles du Canada Ltée à Auguste Chevalier, $700.—382743.

Rue Poulin, lot No 17-294, 295; terrain 50 x 75 vacant. La Cie Impériale d'Immeubles du Canada Ltée à Louis Besner. $700.—382744.

Rue Notre-Dame, lot No 400-26; terrain 25 x 124 d'un côté et 138 de l'autre vacant. Marie-Rose Lamoureux à Alphonse Roy. $150.—382784.

Rue Baldwin, lots Nos 398-595, 596; terrain 50 x 100 vacant. Mark Gallery à Alfred-Geo. Bentley. $200.—382831.

Rues Duquesne et Cadillac, lots Nos 29-700, 701, 28-513; terrain 50 x 82; 1 de 25 x 82.6 chacun vacant. Rachel Julien à Cléophas Larose. $600.—382856.

Quartier Notre-Dame de Grâces

Rue Hingston, No 346, maison en brique; lots Nos 164-21-2, 164-22-1; terrain 28.5-10 x 93. Dame Alex.-W. McLeod à R. Marshall Walker. $8,000.—382555.

Rue Grand Boulevard, No 67, maison en brique, lot No 163-252-1; terrain 22 x 74. Herbert-A. Watley à Rev. Nazaire Dubois. $7,500.—382591.

Blvd. Décarie et rue Curzon, lots Nos 50-680, 154-76; terrain 31 x 90; 1 de 30 x 90 chacun vacant. Anselme Aubertin à Cléophas Laurin. $950.—382593.

Rue Saranac, lot No ½ ind. pt. 49-169, terrain 28 x 90, vacant. Adolphe Noulard, père, à Adolphe Noulard, fils, $250.—382,594.

Rue Coolbrooke, lot No 51-192, 193, terrain 50 x 100, vacant. Succ. J.-C. Watson à Hon. J.-L. Perron, $650.—382,602.

Rue Coolbrooke, lot No 51-192, 193, terrain 50 x 100, vacant. Hon. J.-L. Perron à Wm.-J.-Walter Bastien, $1.—382,603.

Rue Coolbrooke, lot No 52-223, 224, terrain 53 x 125; 1 de 288.10 x 125, supr. 2,583 chacun, vacant. The Bank of British North America, en liquidation, à The Bank of Montreal, cession.—382612.

Ave. West Hill, maison en brique neuve, lot No pt. S.E. 156-181 pt. N.O. 156-182, terrain 22.6 x 94. Angus-A. Smith à Edw.-Elder Barlo, $7,000.—382628.

Rue Clauronald, lot No 65-477, terrain 40 x 120, supr. 4,800, vacant. Edm. Miller à Gracia Lebleu, Vve de Ed. Laliberté, $2,400.—382636.

Rue Marcil No 236, maison bois et brique, lot No 176-64, terrain 25 x 90. Esdras Laliberté à Marie-Anne Laliberté, $5,200.—382627.

Rue Madison, lot No 162-58, terrain 25 x 106, vacant. Mary Mullin à Bernard Mullin, $500.—382663.

Rue Girouard, lot No 177-152, 153, terrain 50 x 90, vacant. J.-Arth. Laurent à John-Hy. Hand, $2,700.—382701.

Rue Northcliffe No 419, maison bois et brique, lot No 193-146, terrain 32 x 83. Dame Irénée-D. Handfield à Raymond-S. Ross, $6,700.—382753.

Rue Hampton, lot No 169-850, 169-851-1, 2, 169-852-1, 2, 169-853-1, 2, 169-845-1, 2, 7 terrains 25 x 88, chacun vacant. Alfred Manson White à Construction Ltd., $5,852.—382783.

Rue Girouard, lot No 176a-16, terrain supr 4875, vacant. Samuel Wm. Wells à J. Charlemagne Lajeunesse, $1462.50.—382788.

Rue Marlow, lot No 33 x 83, supr 2739, vacant. Philias Vamir à Jos. Pierre Tremblay, $1,000—382,794.

Rue Addington, Nos 129 à 133, maison en bois et brique, lot No 179-23, terrain 26 x 95. Dame Vve Jos. Brazeau et al. à Delivas Brazeau, $6,500—382810.

Rues Patricia et West Broadway, lot No 143-476 à 688, 949 à 951, terrain 325 x 91.05 d'un côté et 91.88 de l'autre; 1 de 120 x 98.05 d'un côté et 98.17 de l'autre, supr 11769, chacun vacant. Westmoreland Co. Ltd., à Patrick Downey Ambrose, $11718.95.—382900.

Quartier Rosemont

5ème avenue, lot No 206-394, terrain supr 2762, vacant. Harry S. Saunders à John Cashell Bryan, $500.—382678.

Rue St-Zotique, lot No 206-436, 437, terrain 50 x 96.9 d'un côté et 98.7 de l'autre, vacant. J. Modeste Lemire à Francis Renaud, $1500.—382679.

13ème avenue, lot No 201-92, terrain 25 x 90, vacant. J.-B. Péloquin à Eugène Crépeau, $600.—382711

14ème avenue, lot No 177-531, 532, terrain 50 x 80, vacant. Zotique Bellefleur à Anna Massicotte, épse de Nap. Paquette, $850.—382763.

Boul. Rosemont, lot No 177-594 à 597, terrain 100 x 94 d'un côté et 103 1/10 de l'autre, vacant. Hector Hardy à John Dominique, $6,000.—382811.

Blvd Rosemont, lot No 172-2246, terrain supr. 2851, vacant. Rosemount Land & Improvement Co., à Alfred Lapointe, $570.—382915.

Quartier Saint-Denis

Rue Garnier, Nos 620 à 624, maison en bois et brique, lot No 329-723, terrain 22 x 91. Le Shérif de Montréal à John Blacklock, $3405. — 382626.

Rue Drolet, Nos 2538 et 2540, maison en bois et brique, lot No ½ n.o. 8-52, terrain 25 x 110. Adélard-Jos. Plamondon à Jos.-Arthur Lecompte, $4300.—382648.

Rue Drolet, Nos 2538, 2540, maison en bois et brique, lot No ½ n.o. 8-52, ½ n. o. 8-44, terrain 25 x 110; 1 de 25 x 110. J. Arth. Lecompte à Joseph Vézina (à réméré) $1600.—382649.

Rue Marquette, Nos 619 à 627, maison en bois et brique, lot No 332-129 pt. 332-128, terrain 30 x 87.8-10 d'un côté et 87 7-10 de l'autre, Jos.-H. Demers à Pierre-Ernest Jodoin, $9500.—382765.

Rue St-Zotique, lot No 4-102 à 104, terrain 35 x 118 d'un côté et 118.3; 1 de 50 x 118.3 d'un côté et 118.7 de l'autre, chacun vacant. Central Realty Co., à Victoria Tarte, épouse de Félix Choquet, $2350.—382740.

Rue Châteauguay, Nos 1634 et 1634A, maison en bois et brique, lot No ½ n. o. 8-699, terrain 25 x 104.6. John-D Provencher à Jos.-E.Hébert, $3500.—382787.

Rue Marquette, No 1027, maison en bois, lot No 1-83, 84, terrain 40 x 57. Martin-A. Palmer à Walter-K. Bell, $500.—382826.

Rue St-Valier, Nos 751 et 753, maison en bois et brique, lot No ½ n. 8-619, terrain 25 x 100. Aron Siminovitch à rév. J.-A.-Nap. Morin, $4499.—382849.

Rue De Lanaudière, Nos 569 et 571, maison en bois et brique, lot No ½ s. e. 331-227, terrain 25 x 93. Benoit Chabot à Joseph Bonin, $2790.—382853.

Quartier St-Gabriel

Rue Châteauguay Nos 189 et 191, maison en bois et brique, lot N ½ ind. 2730, terrain 24 x 117. J. B. Gatien à Jules Monarque, $500. A réméré—381868.

Quartier St-Henri

Rue Walker Nos 32 à 36, maison en bois et brique, lot No 385-60, terrain 22.6 x 95. Dame Avila Boucher à Cyrille Gagnon. $6,500—382608.

Rue Butternut Nos 17 et 19, maison en bois et brique, lot No 1704-384, terrain 25 x 115. Eusèbe Lussier à Dolor Biron, $2,200—382860.

Quartier St-Jean-Baptiste

Rue Henri-Julien Nos 683a et 693b, maison en bois et brique, lot No 15-878, terrain 20 x 72. Bernard McDonald à Boris Katz, $4,200—382734.

Rue Cadieux Nos 1361 et 1363, maison en bois et brique, lot No ½ ind. 48, terrain 40 x 65. Dame Alex Chodos à Peter Goldman, $4,200—382748.

Rue Henri-Julien Nos 683a et 683b, maison en bois et brique, lot No 15-878, terrain 20 x 72. Boris Katz à Harry Katz, $4,200—382842.

Quartier Ste-Marie

Rue Brown 137 à 141, maison en bois et brique, lot No 148-2027, terrain 25 x 80. Le shérif de Montréal à Adéodat Chauret, $3,500—382702.

Quartier St-Paul

Rue Rielle Nos 33 et 33a, maison en bois et brique, lot No 3980-1, 3981-2, terrain 39 x 60; 1 de 25.5 x 60. Dame Vve Firmin Poupart à Eugénia Zayitz, épouse de Anton Oniu, $3,370—382859.

Rue Roberval Nos 239 et 241, maison en bois et brique, lot No pt 3598, terrain supr. 7861. Laurette Daignault à Télesphore Daignault, Armand Daignault, Melvina Daignault, Alice Daignault, Lydia Daignault, Laurette et Georgette Daignault, $6,000—382884.

Westmount

Boul. Westmount, lot No 325-7, terrain 126.87 d'un côté, 131 7-10 de l'autre x irrég supr. 11110, vacant. Edgar Alex Wright à Alice Maud Whitehead, épouse de Leslie Gault Craig, $10,000—382601.

Ave Westmount, No 4337, maison en pierre et brique, lots Nos pt 282-86, pt 282-85, terrain 38 x 101. Dame veuve John Mair à Percy Grant, $17,000. — 382630.

Rue Belvedere, lots Nos pt N. E. 374-66, terrain 237 d'un côté, 245 de l'autre x 63 en front, 62.2 en arrière, supr 14.980 vacant. Succession Joseph Gibson à James Harold Earle Walker, $8,988. — 382599.

Chemin Belvedere, lots Nos pt O. 374-66, terrain 63 en front, 62.2 en arrière x 237 d'un côté et 270.6 de l'autre, supr 15607. Succession John Gibson à Napoléon Tétrault, $9,564.20. — 382869.

Outremont

Rue de l'Epée, Nos 749 à 749b, maison en pierre et brique, lots Nos 33-242-2, 33-243-1, terrain 22 x 80. Geo. St-Germain à Abraham Briger, $10,000.—382596.

Rue de l'Epée, Nos 749 à 749b, maison en pierre et brique, lots Nos 33-242-2, 33-243-1, terrain 22 x 80. Abraham Briger à Michel Patenaude, $8,000.—382621.

Rue Bellingham, No 44, maison en bois et brique, lots Nos 11-83, 84, terrain 100 x 212. Wm N. Machaw et al à Alexander Christie, $10,600. — 382887.

Rue Wiseman, Nos 951 à 961, maison en bois et brique, lots Nos pt N. O. 36-52-3, pt N. O. 36-54-4, 5, 6, terrain 62.9 x 107. Aaron Siminovitch à Abraham Briger, $4,900. — 382918.

Rue St-Jean-Baptiste, maison en bois et brique, lots Nos pt N. E. 15-3, terrain 50 x 190. Frima Bergeron à James David Hudson, $4,500. — 382923.

Rue St-Jean-Baptiste, lots Nos pt S. O. 15-3, terrain 48.6 x 192 vacant. Tancrède Pagnuelo à James David Hudson, $3,259.20. — 382924.

Verdun

Rue Evelyn, Nos 819 et 821, maison en bois et brique, lots Nos 3401-449, terrain 25 x 100. Treffle Grand'Maison à Antoine Liboiron, $3,400. — 382657.

31ème Ave., Nos 286 à 290, maison en bois et brique, lot No 4670-436, 437, terrain 50 x 73.5. Léopold Marquet à Treffle Grand'maison, $4,800—382558.

Rue Verdun, Nos 822 à 832, maison en bois et brique, lot No 3401-469, ½ S.O. 3401-470, terrain 37.6 x 102. Louis Descheneaux à Joseph Ménard, $8,000—382587.

4ème Avenue, Nos 22a et 24, maison en bois et brique, lot No 4670-361, terrain 25 x 75. Hormisdas Corbeil à Ephrem Lamy, $6,000—382590.

Rues Church et Ballantyne, lot No 3405-625 à 627, terrain 75 x 114, vacant. Dame Nasin Elias Deeb à Alphonse Lamy, $5,800—382713.

Rue Gertrude, lot No 3401-235, terrain 25 x 100, vacant. The Canadian Pacific Ry Co. à Delphis Thuot, $350—382865.

Rue Willibrords, Nos 91 à 99, maison en bois et brique, lot No 4656-12, 13, terrain 50 x 122. Succ. Wm-P. Hammill à George Woolley, $5,250—382880.

MONTREAL OUEST

Rue Percival, lot No 138-146, terrain 60 x 120, vacant. David-S. Leach et al, à Clarissa alias Clara Stayner, Vve de W. W. Breakey, $476—382698.

Rue Percival et Wolseley, No 38, maison en bois et brique, lot No 138-65, 66, 139-302 à 304, terrain 120 x 120; 1 de 150 x 90. Richard Collins et al à James J. Steele, $10,000—382769.

Rues Nelson et Ballantyne, lot No 140-289, 290, terrain 100 x 88, vacant. Michel Lombardi à Myra Marks, Vve de Wm.-A. McCrea, $4,400—382770.

Rue Broughton road, No 17, lot No 138e-2, 3, terrain 100 x 106, Wm. H. Taylor à Samuel Archibald Morrison, $5,500—382812.

LE RETOUR A L'ECOLE

Après le doux repos, le dur travail!

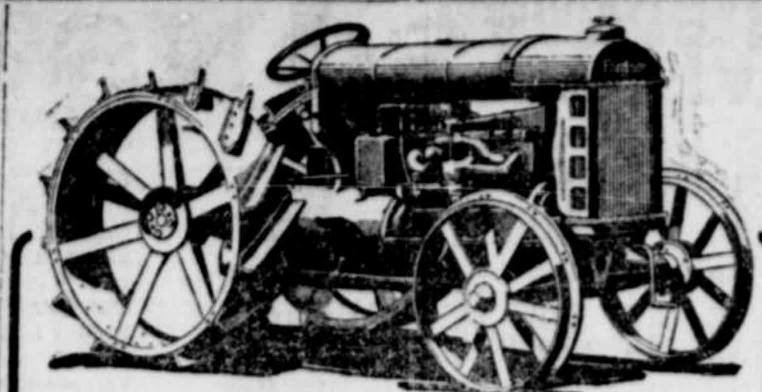

LE TRACTEUR FORDSON ET LA CHARRUE OLIVER—FORDSON No 7

Allègent le Travail de la Ferme

Le Fordson est suffisamment petit pour les petites fermes; il est assez efficace pour les grandes fermes. Servez-vous-en où vous voudrez et vous constaterez que vous avez fait un bon placement.

Un moteur à quatre cylindres, une rondelle dessinée spécialement pour purifier l'air qui va dans le carburateur et un brûleur au pétrole—voilà le Fordson.

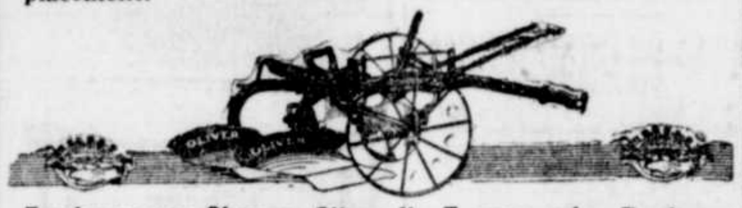

Employez une Charrue Oliver No 7 avec votre Fordson

Henry Ford & Son ont choisi l'OLIVER COMME LA CHARRUE qu'il convient d'employer AVEC LE TRACTEUR FORDSON parce que l'expérience de soixante ans acquise par la compagnie dans la fabrication des CHARRUES OLIVER en fonte en coquille pour toutes sortes de sols et de climats, la rend on ne peut mieux qualifiée pour fabriquer une charrue qui, COMME LE FORDSON, est universelle — qui est capable de fonctionner comme il faut dans toutes les conditions imaginables.

Les CHARRUES OLIVER ont été choisies comme étant les meilleures à employer avec les TRACTEURS FORDSON à cause des caractéristiques distinctives suivantes:

ABONDANCE DE FORCE—La charrue Oliver travaille dans les conditions les plus dures.

APPAREIL A UN HOMME—La charrue est conduite par celui qui fait marcher le tracteur.

APPAREIL DE LEVAGE—L'appareil simple et positif de levage fait monter rapidement le bas de la charrue vers le haut. L'appareil fonctionne seulement quand on lève ou abaisse le bas.

LEVAGE ELEVE—Quand les charrues sont élevées l'espace d'en-dessous est considérable, ce qui facilite grandement le transport dans les champs ou sur le chemin.

EQUIPEMENT—Les coutres et joints roulants combinés de l'Oliver recèlent tous les rebuts dans le coin du sillon. Ils laissent une surface extérieure nette. Les parties enlevables rapidement de l'Oliver peuvent être changées sans une clef anglaise ce qui épargne du temps et du travail.

En employant une CHARRUE OLIVER No 7 avec votre TRACTEUR FORDSON vous avez des appareils qui travaillent ensemble comme une même unité, ce qui vous permet de labourer la plus grande superficie possible et d'obtenir les meilleurs résultats pour un coût moindre.

DEMANDEZ A VOTRE MARCHAND DE FORD DES RENSEIGNEMENTS AU SUJET DU FORDSONet de la CHAMBRE OLIVER NO 7

RICHER-AYERS, LIMITED
1246 RUE STE-CATHERINE EST, MONTREAL
Dépositaires.

A VENDRE

Nous soumettons la liste suivante comprenant un surplus de matériaux de construction maritime, sujette à une vente antérieure.

27,300 lbs d'émail hermastique—2 machines pneumatiques à peinturer—10 raboteuses pneumatiques—5 treuils horizontaux de 7 x 12 pour cargaisons—4 séries d'instruments nautiques et d'appareils pour la chambre des machines—Lot divers de capots, tuyaux de ventilateurs, ventouses, cou de cygne et tête de moine (monk-head).

On peut voir les matériaux par rendez-vous à Montréal. Conditions comptant. Pour plus de détails, s'ad. au

CONSEIL IMPERIAL DES MUNITIONS
BUREAU 718, IMMEUBLE DRUMMOND
Tel. Uptown 8195. MONTREAL. 30,3

UNE SESSION de la Cour du Banc du Roi ayant juridiction criminelle dans et pour le district de Montréal, se tiendra au Palais de Justice, en la Cité de Montréal, le mercredi 10 septembre prochain, à DIX HEURES du matin.

En conséquence, je donne avis public à tous ceux qui auront à poursuivre aucune personne maintenant détenue dans la prison commune de ce district et à toutes les autres personnes qu'elles y soient présentes.

Je donne avis aussi à tous les juges de paix, coroners et agents de la paix, pour le district susdit, qu'ils aient à s'y trouver avec tous les records. Le shérif L. J. Lemieux. Bureau du shérif, Montréal, 20 août 1919. 249-14

SOUMISSIONS

Des soumissions sont demandées par les agents assureurs pour la vente des machines à vapeur et de la chaudière, ainsi que de l'ancre et des chaînes du

NAVIRE "KITE" ECHOUE
190 tonnes, net, enreg.

tel qu'il repose maintenant, ou qu'il reposait, submergé dans l'eau peu profonde, près de l'Anse Louise, côte de Gaspé.

Les soumissions seront ouvertes le 8 septembre 1919.

Adresse: GEORGE-E. FRY, Agent de Lloyd, Québec, P.Q. 29,30,2,3,5,6

LES BULGARES EN RETARD

La "Croix":

Les plénipotentiaires bulgares sont arrivés, comme on le sait, avec un jour de retard, ce qui rappelle une anecdote:

Quelques années avant la guerre, quand leur roi vint à Paris et qu'on donna en son honneur, à l'Opéra, une soirée de gala, Ferdinand arriva quarante-cinq minutes plus tard que l'heure fixée. On s'en souvient encore. Les invités, en haut et sur les marches de l'escalier, attendaient patiemment, avec l'arrivée du royal retardataire, que l'étiquette leur permît d'entrer dans la salle.

L'un d'eux, mal impressionné par cette dérogation à la vertu d'exactitude, politesse des rois, dit à son voisin, un député de Paris:

"A quel maquignonnage ce Cobourg a-t-il encore employé son temps?"

LE SOLDAT ALFRED CORMIER, fils de M. E. Cormier, 67 rue Rouville, de retour du front. Il faisant partie du 22ème bataillon.

Par T. W. FOSTER

Vente de Chevaux A L'ENCAN

MARDI, LE 2 SEPTEMBRE 1919
A 10 HEURES A.M.
Au Marché à Chevaux de GREEN
845 RUE SAINT-PAUL OUEST
(Vis-à-vis le carré du marché à foin)

125 chevaux et juments de choix (15 gris) de 5 à 7 ans, tous pesant de 1100 à 1700 livres.

Vu que c'est notre première vente à l'encan, nous aurons un lot très choisi de chevaux pour la date ci-dessus. C'est notre intention de faire des ventes hebdomadaires à partir d'aujourd'hui et nous pouvons ajouter que chaque cheval est garanti par M. Green. Les acheteurs trouveront dans nos ventes presque chaque sorte de cheval qu'ils recherchent, et convenables à toutes fins. Les chevaux seront visibles la veille de la vente et jusqu'à l'heure de la vente, et CHAQUE CHEVAL SERA VENDU PLEINEMENT GARANTI et s'il n'est pas tel que GARANTI, il pourra être retourné en 48 heures et l'argent sera remis avec plaisir. Dans cette vente les acheteurs trouveront des chevaux pour le charriage du bois, le camionnage, les travaux de ferme, des chevaux d'express et de promenade, aussi un certain nombre de bonnes juments pour fins d'élevage. Chaque cheval offert en vente sera vendu POSITIVEMENT sans réserve au plus haut enchérisseur. Pour plus de détails télégraphiez, téléphonez ou écrivez au

marché à chevaux de
L. GREEN
845 ouest, rue St-Paul, Main 7459
Vis-à-vis le carré du marché à foin.

T. W. FOSTER
Encanteur du Roi,
Bureau, 427 rue St-Jacques.
4½ ans au service de la Commission de Remonte anglaise. 253-2

Encans Bihebdomadaires de Foster

MEUBLES DE MENAGE

Nouveautés, Chaussures, Bas, Etc.

Meubles de salle à manger et de chambre à coucher; mobiliers de salon, lits tout en cuivre avec sommier, lits en fer avec sommiers, matelas, tables et chaises désassorties, poêles de cuisine, poêles à gaz, tapis, prélarts et linoléums, etc.,

A NOS SALLES DE VENTE,
427 RUE SAINT-JACQUES
(coin ruelle St-David)
MARDI, 2 SEPTEMBRE
à 10 hrs a.m.

T. W. FOSTER & CO.,
Encanteurs du Roi.

AVIS.—Pour consignations ou entreposage téléphonez à Main 7734.

Par J. E. CHARLEBOIS

J'ai actuellement en mains 75 à 80 chevaux. Dans ce lot il y a plusieurs paires de gros chevaux pesant de 1,200 à 1,600 livres, aussi de très belles juments pour l'élevage, 2 chevaux trotteurs, très rapides et plusieurs chevaux de voiture. Nous avons toujours en mains un lot de chevaux assortis. Tous ces chevaux seront vendus garantis sous tous rapports ou sinon seront retournables à mes frais s'ils ne sont pas tels que représentés. Pour informations, s'ad.

J.-E. CHARLEBOIS,
53 rue St-Henri,
Tél. Main 2369.

EDIFICE DU PARLEMENT, OTTAWA.

Soumissions demandées pour AMEUBLEMENT DE BUREAUX.

DES soumissions cachetées seront reçues par les soussignés, jusqu'à midi, le 6 septembre 1919, pour l'ameublement des bureaux de l'édifice ci-dessus mentionné.

Toutes les soumissions devront comprendre la fabrication, la fourniture et la livraison à l'édifice de l'ameublement des bureaux, tel que montré et décrit par les plans et les devis.

L'ouvrage compris dans ce contrat devra être commencé immédiatement après la signature du dit contrat et continué conformément aux instructions et de manière à en assurer l'achèvement pour le 20 décembre 1919.

On peut se procurer les plans et les devis ou tout autre renseignement nécessaire au bureau de l'architecte, édifice du Parlement, bâtisse du Centre, Ottawa.

Un chèque égal à pas moins de cinq pour cent (5%) du montant de la soumission, fait à l'ordre du ministère des Travaux publics, et accepté par une banque à charte, devra accompagner chaque soumission. Ce chèque sera confisqué si l'entrepreneur, dont la soumission aura été acceptée, refuse de signer le contrat d'entreprise sur demande de ce faire. Le chèque sera remis si la soumission n'est pas acceptée. Si la soumission est acceptée, un chèque additionnel, égal à cinq pour cent (5%) du montant de la soumission, devra être déposé avant la signature du contrat. Le total du montant en garantie sera confisqué si l'entrepreneur ne complète intégralement l'ouvrage spécifié dans le contrat.

Des paiements mensuels seront faits lors de la livraison et de l'acceptation des matériaux.

On ne s'engage à accepter ni la plus basse ni aucune des soumissions.

Les enveloppes contenant les soumissions devront porter, en sus de l'adresse, les mots: "Soumission pour ameublement de bureaux" et être adressées aux soussignés.

JOHN-A. PEARSON, architecte.
J.-O. MARCHAND, associé.
Edifice du Parlement, Bâtisse du Centre, Ottawa. 27,30,3

BISMARK DEMENAGE

Le "Petit Parisien":

On a annoncé que le célèbre monument de Bismarck, sur le Kuivsberg, dans le Schleswig-Hostein, a été transporté à Rendburg.

Le Kuivsberg se trouve dans cette zone du Schleswig où il sera procédé sous peu aux opérations du plébiscite. Les pangermanistes considèrent que la présence des troupes de l'Entente constituerait une offense pour Bismarck, et c'est pour cette raison qu'ils font déménager sa statue.

Par la même occasion, est-ce que les pangermanistes ne pourraient pas déménager aussi?

Par FRASER FRERES

MEUBLES DE MENAGE

VENDREDI, 5 SEPTEMBRE

Grande vente à l'encan régulière à nos salles de ventes, 453 rue St-Jacques, à 10 a.m.

Consignations sollicitées. Nous avançons de l'argent. Meubles de ménage neufs, tapis, poêles, fournaises, pupitres et meubles de bureau, coffres-forts, voitures, harnais, chaloupes et canots, etc., à vendre privément.

Emmagasinage sûr et propre pour meubles, pianos, bagages, etc., etc.

Tél. Main 790
FRASER FRERES, Encanteurs 30.4

Annonce Préliminaire

ENCAN TRES ATTRAYANT

Consignation de choix de

GARNITURES ELECTRIQUES

modernes à notre salle, 453 rue Saint-Jacques

MERCREDI, LE 10 SEPTEMBRE
Autres détails plus tard.
FRASER FRERES, Encanteurs.

Encan Régulier au Commerce

Assortiment général de

Marchandises Sèches

A nos salles, 453 rue St-Jacques

MARDI, 2 SEPTEMBRE
A 10 HEURES A.M.

Consignations sollicitées, argent avancé, prompts retours.

FRASER FRERES,
Encanteurs.

AVIS PUBLIC

Rôle d'Evaluation et de Contribution Foncière

AVIS est par les présentes donné que les estimateurs soussignés de la Cité de Montréal, ont complété les rôles d'évaluation et de contribution foncière des immeubles situés dans tous les quartiers de la cité, et qu'ils sont déposés en leur bureau à l'Hôtel de Ville, où ils peuvent être vus et examinés par tous les intéressés jusqu'au 12ième jour de septembre prochain (1919), et que lesdits estimateurs s'assembleront à leur bureau, de 10 heures a.m., à 4 heures p.m., pour reviser lesdits rôles et pour entendre et examiner toutes les plaintes qui leur seront soumises concernant toute inscription auxdits rôles, aux dates suivantes, savoir:

Les quartiers Ahuntsic-Bordeaux, St-André, St Jean-Baptiste, DeLorimier et Mercier-Maisonneuve, mardi, le 16ième jour de septembre prochain 1919.

Les quartiers Ste-Anne, St-Gabriel, St-Henri, Notre-Dame de Grâce et Hochelaga, mercredi, le 17ième jour de septembre prochain 1919.

Les quartiers Papineau, Ste-Marie, St Joseph, St-Jacques et St-Denis, jeudi, le 18ième jour de septembre prochain 1919.

Les quartiers St-Georges, Lafontaine, Laurier, St-Louis et St-Laurent, vendredi, le 19ième jour de septembre prochain 1919.

J. HAMILTON FERNS,
Président.

W. G. OWENS,
D. P. PERRIN,
T. A. VEARY,
J. A. LANDRY,
T. C. FLEMING,
C. N. ROBILLARD,
A. SENECAL,
W. H. CHAPMAN,
P. OLIVIER,
A. E. HULSE,
J. W. GRAVEL,
J. T. ST-JORRE,
J. W. WILSON,
Estimateurs.

Bureau des Estimateurs,
Hôtel de Ville.
Montréal, 30 août 1919.

LE ministère des Travaux publics recevra jusqu'à midi, mardi, le 9 septembre 1919, des soumissions pour des changements et additions à l'installation intérieure du bureau de poste central, Montréal, P.Q., lesquelles soumissions devront être cachetées, adressées au soussigné, et porter sur l'enveloppe, en sus de l'adresse, les mots: "Soumission pour changements et additions à l'installation intérieure, bureau de poste central, Montréal, P.Q."

On peut consulter les plans et devis et se procurer des formules de soumission aux bureaux de l'Architecte en Chef, du ministère des Travaux publics, Ottawa, et du surintendant des édifices fédéraux, bureau de poste central, Montréal, P.Q.

On ne tiendra compte que des soumissions faites sur les formules fournies par le ministère, conformément aux conditions mentionnées dans les dites formules.

Un chèque égal à 10 p.c. du montant de la soumission, fait à l'ordre du ministre des Travaux publics et accepté par une banque à charte, devra accompagner chaque soumission. On acceptera aussi comme garantie des bons des emprunts de guerre du Dominion, ou des bons d'emprunt et des chèques, si c'est nécessaire, pour compléter le montant.

Par ordre,
R. C. DESROCHERS,
Secrétaire.
Ministère des Travaux publics,
Ottawa, le 26 août 1919. 252-3

SOLLICITEURS DE BREVETS

INVENTIONS

Protégées en tous pays

Si vous avez une invention à développer et à protéger, une marque de commerce à faire enregistrer, veuillez communiquer avec nous.
Nous nous chargerons de faire pour vous les recherches nécessaires. Nous vous aiderons de nos conseils et nous vous donnerons tous les renseignements que vous désirez.

PIGEON & LYMBURNER
AUTREFOIS
PIGEON, PIGEON & DAVIS
Edifice "Power" MONTREAL
77-l.M.s.n

BREVETS D'INVENTION

En tous pays. Demandez le GUIDE DE L'INVENTEUR qui sera envoyé gratis.
MARION & MARION
364 rue Université. Montréal.
219-m.j.s.n

Par MARCOTTE FRERES

Vente au Commerce

Mercredi, le 3 Septembre 1919

A NOS SALLES, 69 ST-JACQUES

MARCHANDISES GENERALES, MERCERIES ASSORTIES, CHAUSSURES ET CLAQUES.

—SPECIAL—

150 HABILLEMENTS POUR HOMMES ET GARÇONS, grandeurs assorties.
15 RUGS EN LAINE 6 x 9
10 PIECES D'ETOFFES A MANTEAUX

JEUDI, LE 4 SEPTEMBRE 1919
à 10 hrs a.m.
Stock de
BIJOUTERIES ASSORTIES
au montant de $900.00

comprenant: montres, épingles de cravates, médailles, chapelets, bagues, chaînes de montres, etc., etc., pour être vendu en détail.

Stock de Modes de
Mlle LEONA PIGEON
405 rue Montsabré,
au montant de $1200.00

Comprenant chapeaux de toutes sortes, formes, velours, soies, ruban, etc., etc.
Vente à 10 hrs a.m., chaque jour en lots convenables aux acheteurs et sans réserve.

MARCOTTE FRERES REG.,
30,2 Encanteurs.

VENTE à l'ENCAN

Mercredi, le 3 Septembre 1919

A NOS PORTES, 69 ST-JACQUES
A MIDI

Un automobile "Pierce Arrow", 7 passagers, self-starter, lumières électriques.
Un truck "Studebaker" self-starter.
Un truck "Reo", 4 pneus tout neufs.
Un truck "Ford".
Un truck "Drednot", 4 pneus pleins et neufs n'ayant jamais servi.

Ces machines sont en parfait ordre et seront visibles à nos portes, Mercredi, le 3 Septembre 1919, de 10 hrs à midi.

MARCOTTE FRERES Reg.,
Encanteurs.

MONTREAL STOCK YARD STABLES

Téléphone Victoria 2846

Nous aurons aujourd'hui 2 chars de chevaux qui sont en partie des chevaux de trait et plusieurs jeunes juments de 1100 à 1400 livres, aussi des chevaux de voitures. Nous avons toujours en mains de 20 à 30 chevaux à des prix raisonnables.

CHAS. GUILMETTE & CIE
PROPRIETAIRES
110 RUE BRIDGE, Pointe St-Charles
MONTREAL

Conseil Municipal de Chatam

Soumissions sont par le présent demandées par la dite Municipalité, pour la construction d'un pont en ciment connu sous le nom Pont Lépine, situé à peu près à un mille à l'est de Brownsburg, les plan et spécifications peuvent être examinés au bureau du secrétaire-trésorier, St-Philippe d'Argenteuil, les soumissions doivent être reçues le ou avant le 15 septembre prochain, et seront ouvertes à une assemblée du conseil ajournée au 18 septembre prochain, à 10 hrs a.m., à la place ordinaire des sessions. Le conseil ne s'oblige pas d'accepter la plus basse ni aucune des soumissions.

Par ordre du conseil municipal de Chatham.

A. LAMARCHE,
30,3,8 Secrétaire-Trésorier.

CONVOCATION des CREANCIERS

Province de Québec, District de Montréal, No 99.

COUR SUPERIEURE

Dans la faillite de
JOSEPH LARIVIERE, marchand, des Cité et District de Montréal.

Il est ordonné aux créanciers de la dite faillite de comparaître devant un des juges de la Cour Supérieure, dans la salle d'audience No 31, au palais de justice, à Montréal, le huitième jour de septembre courant (1919), à dix heures du matin, pour donner leur avis sur la nomination d'un curateur et d'inspecteurs aux biens de ladite faillite.

Montréal, 2. août 1919.

N. Z. CORDEAU,
Député Protonotaire, C.S.

Province de Québec, District de Montréal, No 3975.

COUR SUPERIEURE

THE LAURENTIAN LUMBER COMPANY, corporation légalement constituée, ayant son principal bureau d'affaires dans les cité et district de Montréal,
Demanderesse.

—vs—

THOMAS YEOMANS, de la ville de New York, dans l'Etat de New York, un des Etats-Unis d'Amérique,
Défendeur.

—&—

G. F. CALDER, de la ville de Lachute, dans le district de Terrebonne, en sa qualité de régistrateur pour le comté d'Argenteuil,
Mis-en-cause.

Il est ordonné au défendeur Thomas Yeomans de comparaître dans le mois.

Montréal, 28 août 1919.

J.-B.-A. TISON,
Député-Protonotaire.
FOSTER, MANN & CO. 254-2

PROCLAMATION

Son Altesse Royale le Prince de Galles visitera Montréal et la Banlieue MARDI, le 2me jour de SEPTEMBRE, à cette occasion nous proclamons ce jour, JOUR FETE CIVIQUE;

Nous prions tous nos citoyens de décorer leur demeure et de se rendre en foule pour acclamer notre Royal visiteur.

Des instances sont actuellement en cours dans le but d'inclure notre Ville sur la liste du parcours de la visite de Sa Majesté.

Dans le cas où nous réussirions à avoir une réponse satisfaisante, nous vous le ferons connaître par proclamation Samedi le 30 août.

Que tous se fassent un devoir d'honorer notre royal visiteur.

J.-A.-A. LECLAIR,
Maire de la Cité de Verdun.
Cabinet du Maire,
Hôtel de Ville,
Verdun, 28 août 1919. 253-2

AVIS

est donné aux créanciers et débiteurs de feu Emery Prevost, de Saint-Vincent de Paul, d'avoir à régler dans un délai de trente jours en s'adressant aux exécuteurs testamentaires, à la résidence de feu Monsieur Emery Prevost ou au bureau de J.-A. Savoie, notaire, 30 rue St-Jacques, Montréal.

CARNET SOCIAL

Mme Henri Duverger ainsi que Mlle Duverger sont revenues d'un voyage en auto dans les Adirondacks.

—Sir Frederick et lady Williams-Taylor ainsi que Mme Frank Duff Frazier sont de retour d'un voyage de cinq semaines dans l'ouest canadien; ils ont fait également un séjour à San Francisco.

—M. J.-G. Archibald, de Londres, passe le mois de septembre chez ses parents, l'hon. juge et Mme Archibald.

—Le major général l'hon. S.-C. Mewburn, ministre de la milice, et Mme Mewburn étaient de passage à Montréal, hier. Après une conférence avec le brigadier général Armstrong, l'hon. M. Mewburn est retourné à Ottawa.

—On annonce pour le 9 septembre prochain le mariage de M. René Rochon avec Mlle Lina Quintin, du Sault-au-Récollet. r

—On annonce pour le 30 septembre le mariage de Mlle Thérèse Larivière, fille de M. Camille Larivière, rue Charlevoix, avec M. Wilfrid Brouillet, fils de M. Wilfrid Brouillet, de la rue Milton. r

—Vendredi, de 22 août, ont eu lieu les fiançailles de Mlle Gérardine Audet à M. Armand Delisle.

—On annonce pour le 9 septembre prochain, en la chapelle du Sacré-Coeur, église Saint-Jacques, le mariage de Mlle Elmina Veilleux, fille de M. et Mme L.-N. Veilleux, de la rue Saint-Hubert, au Dr Albert Lévesque. Pas de faire-part. (r)

Le mariage de Mlle Louise McGee, fille de M. Lawrence McGee, de Laprairie, au docteur J.-A. Boyer, M.V., de Beauharnois, sera célébré mardi, le 2 septembre prochain, à 8 heures 30, en l'église paroissiale. Après la cérémonie, les futurs mariés partiront pour un voyage au Saguenay. (r)

—Mme R. MacMillan et sa jeune fille Béatrice sont de retour à Montréal après un séjour de plusieurs semaines aux Etats-Unis.

—Mlle Yvonne Saint-Denis est revenue cette semaine à Montréal, après un séjour de deux mois au Lac Chaud (La Macaza).

—Mme G.-W. Foisy, de l'avenue Laval, et Mlles Minni et Germaine Foisy, sont de retour d'un voyage aux Mille-Iles, Toronto et Buffalo. Elles ont séjourné quelque temps à Alexandria Bay, en revenant. Mlle Augusta Laroche, de Québec, fille de M. J.-I. Laroche, pharmacien, les accompagnait.

—Mlles Yvonne et Gabrielle Gagnier, de la rue Saint-Denis, sont de retour d'un séjour de deux mois à Percé. Elles repartiront ces jours-ci pour aller passer le mois de septembre à Saint-Zotique.

—M. L.-C. Meunier, avocat, Mme Meunier et leur fillette, Solange, sont partis pour un voyage de fin de semaine à Saranac Lake. Ils sont accompagnés du notaire et de Mme J.-E. Jeannotte.

POUR HINDENBURG

Berlin, 29. — Les membres du parti national-libéral veulent que le feld-maréchal von Hindenburg devienne président de l'Allemagne.

LA GREVE DES ACTEURS

Washington, 29.—La grève des acteurs et des musiciens affecte maintenant les théâtres de Washington.

HONNEUR AU MERITE

MLLES LAURETTE ET SIMONE GAUTHIER, filles de M. et Mme Raoul Gauthier, 1304 rue Lafontaine, qui ont obtenu leur diplôme de musique, cours supérieur, avec distinction.

CHRONOLOGIE GENERALE DE L'HISTOIRE DU CANADA

1622, le 9 juin.—Champlain se rend en chaloupe, chez les sauvages établis près de Québec. "Les deux Yrocois vindrent de trois rivières aux Cabanes de nos sauvages (près de Québec, "à la Canardière?"), lesquels ne manquèrent de m'envoyer une chaloupe, pour aller voir la réception qu'il leur feroit: Je m'embarquay, accompagné du dit Sentein (Santein) et de cinq de mes compagnons, avec chacun son mousquet, où arrivant sur le bord du rivage, devant leurs cabanes, Le Capitaine Mahigan Aticq, accompagné de ses compagnons, avec les deux Yrocois à son costé, s'en vient au devant de nous, baisant leurs mains, et la mettant en la nostre, et en firent autant aux deux Yrocois, nous tenant chacun par la main, jusques à ce que nous fussions à la Cabane du dit Capitaine; où arrivant, nous trouvasmes nombre de peuples assis selon son rang.....

1622, le 10 juin.—Champlain reçoit la visite des sauvages, ses amis, et de deux Iroquois, à l'habitation de Québec, et traite de la paix avec eux.

1622, après le 10 juin.—Champlain fait un festin aux sauvages amis et aux deux Iroquois. "Peu après leur arrivée, je leur fis festin, suivant leur façon de faire... nous entrasmes en discours, sur ce qui estoit du traité de paix avec les Yrocois. Je leur demanday comment ils entendoient faire ce traité; ils dirent que l'entreveuë des uns et des autres, estoit avec amitié, tirant parolles de leurs ennemis, de ne les nuire ny empescher de chasser par tout le pais; et eux au semblable en seroient de mesme envers les Yroquois: et ainsi, ils n'avoient d'autres traictez à faire leur paix. Je leur dis que parlementer, estoit véritablement faire les approches à une paix, mais il falloit les seuretez d'icelle; et puis qu'ils m'en demandoient mon advis, je leur dirois ce qui m'en sembleroit... et qu'aussi, ils estoient las et fatiquez des guerres qu'ils avoient euës, depuis plus de cinquante ans; et que leurs pères n'avoient jamais voulu entrer en traicté, pour le désir de vengeance qu'ils avoient....." Champlain demande "si ces deux Yrocois estoient venus pour leur particulier; ou s'ils avoient esté envoyez de leur nation". Ils dirent "qu'ils estoient venus de leur propre mouvement: et le désir qu'ils avoient de voir leurs parens et amis, qui estoient parmy eux détenus prisonniers de longue main, les avoit fait venir; et l'asseurance qu'ils avoient du traitté de paix, commencé depuis quelque temps, estans comme en tresve les uns et les autres, jusqu'à ce que la paix fut du tout asseurée ou rompuë. Je leurs dis que puisque ces hommes n'estoient deputez du pays, qu'ils les devoient traitter amiablement, avec toute sorte de paix et amitié, non pas en la façon comme s'ils estoient deputez du pays, et qu'ils devoient estre receuz, avec plus d'allegresse et de ceremonie. De plus puisqu'ils vouloient venir à une bonne paix, qu'il falloit qu'ils choisissent quelque homme d'esprit parmy eux, et l'envoyer avec ces deux Yrocois, ayant charge de traitter de paix, et les inciter à envoyer en ce lieu de Québec de leur part: lorsqu'ils verroient que nous y assisterions, que cela seroit occasion de se mieux asseurer, comme estant obligez à les maintenir. Ils trouverent cet advis bon, et de fait ils se resolurent d'y envoyer quatre hommes, scavoir deux aux Yricois, distans de Québec de cent cinquante lieuës, et leur fis donner la valleur de 38 castors de marchandises, des cent dont ils leurs avoient fait présents, et ces marchandises estoient pour faire present à leurs ennemis à leur arrivée, comme est leur coustume....."

1622, le 15 juin.—Pontgravé et de la Ralde arrivent à Québec avec quatre barques chargées de vivres et de marchandises.

1622, après le **15 juin**—Le chef sauvage "Mahigan Aticq" (signifie: loup et cerf) vient à l'habitation pour voir Pontgravé et de la Ralde "qui le receurent fort humainement sur ce que je leurs en avais dit."

1622, vers le **23 juin.**—Pontgravé et de la Ralde partent de Québec pour les Trois-Rivières "où ils trouveront quelque nombre de sauvages, en attendant un plus grand."

De BIGNAY.

LE RAPATRIEMENT

Paris, 29.—En vertu d'une entente, les prisonniers allemands gardés par les Anglais et les Américains peuvent être libérés immédiatement.

ARRETEZ VOS MAUX D'ESTOMAC

avec les

PAP-SAG

(Tablettes)

Si vous souffrez de gastrite, de mauvaise digestion, de dyspepsie—si votre nourriture est lourde comme du plomb dans votre estomac et que vous ne puissiez dormir la nuit à cause de cette gêne—allez tout de suite chez votre pharmacien et achetez une boîte de tablettes PAP-SAG. Prenez une ou deux tablettes, avec un peu d'eau chaude, avant ou après chaque repas ou lorsque vous ressentez une douleur et vous pourrez bientôt raconter à vos amis comment vous avez été soulagé de vos maux d'estomac.

Prix: 50c la boîte, six boîtes pour $2.50, chez tous les marchands ou envoyées par la poste, sur réception du prix, par la COMPAGNIE CHIMIQUE FRANCO-AMERICAINE limitée, 274, rue Saint-Denis, Montréal. 159-a,n W A

CLINIQUE DENTAIRE DE L'

HOPITAL ST-LUC

Travaux en or et en caoutchouc à des prix modérés. Nos bureaux sont sous la direction d'experts—pas d'étudiants.

Traitement gratuit pour les enfants pauvres des écoles.

EXTRACTION DES DENTS SANS DOULEUR PAR PROCEDE NOUVEAU.

Anesthésie par des experts-médecins en permanence.

SPECIALITE Dentiers en Aluminium coulé.

HOPITAL SAINT LUC MONTREAL

HEURES DE CONSULTATION 8.30 A 8.30

88 rue SAINT-DENIS entre Dorchester et Lagauchetière.

TEL. EST 5782. 30,2,3

A $35.00 ET $50.00

Un Phonographe Exceptionnel jouant tous les Disques

Entendez-le. "SONOGRAPH" Voyez-le!

Dimensions:

15½ pcs x 17x10 hauteur 19½x17½x15 (avec couvercle)

N. E. BRAIS

10 Blvd St-Laurent Entre St-Jacques et Notre-Dame

Haute Qualité — Bas Prix

Fourrures Nouvelles

Nos spacieux salons offrent en ce moment le plus joli coup d'oeil. Des milliers de modèles nouveaux y sont exposés, qui font chaque jour l'admiration de nos nombreux visiteurs.

Manteaux ou parures, tous les articles que nous offrons sont absolument irréprochables au triple point de vue de la coupe, du fini et de la qualité.

Nos prix, comme toujours, défient toute concurrence.

Une visite est respectueusement sollicitée.

Chas Desjardins Ltée Limitée

130, RUE ST-DENIS

Nos dents sont belles, très bonnes et garanties.

20 salons absolument privés, d'une propreté parfaite.

Dentistes diplômés seulement. Pas d'étudiants.

L'INSTITUT DENTAIRE FRANCO-AMERICAIN, 162 ST-DENIS. 228-m,j,s,n

PUNICIDE

Faites vous-mêmes votre

POISON A PUNAISES

R Punicide . . . . . 1 once
Huile de charbon . . . . 1 demiard

Odeur agréable. Tue les punaises. Détruit les oeufs. Le meilleur désinfectant.

En vente dans toutes les pharmacies, ou écrivez directement à The Universal Drug Co., 23 rue Bleury, Montréal, qui vous en enverra une bouteille franco sur réception de 25c. 26,28,30

MAISONS D'EDUCATION

COUVENT de LABELLE, P.Q.
COURS FRANCAIS ET ANGLAIS
Prospectus sur demande.
Soeurs de Sainte-Croix.
16,19,23,26,30

MLLE IRENE LAPOINTE
PROFESSEUR DE PIANO
Studio, 1188 Delorimier. Téléphone St-Louis 1214. Réouverture des cours le 1er sept.

COLLEGE SAINTE-MARIE
MONTREAL
dirigé par les Pères Jésuites. Cours classique et préparatoire français. Rentrée: pensionnaires, le 3 septembre; externes, le 4. 19,25,30

COLLEGE COMMERCIAL DE LOUISEVILLE, QUE.
Rentrée des élèves le 2 septembre.
Pension et enseignement $15 par mois 9,16,23,30

COLLEGE COMMERCIAL
SAINT-REMI DE NAPIERVILLE
Entrée mercredi, le 3 septembre
Prospectus sur demande
A. BERNARD, C.S.V., directeur
230-1,M,s,n

Collège de Montréal
RENTREE DES ELEVES JEUDI, LE 4 SEPTEMBRE
21,23,25,27,30

COLLEGE SAINT-JOSEPH A BERTHIERVILLE
Cours élémentaire, intermédiaire et commercial bilingue. Rentrée des élèves le 3 septembre.
J.-A. CHARBONNEAU, C.S.V., Directeur.
7,9,11,15,16,19,23,25,30,2

Académie St-Antoine
204 RUE MENTANA
Réouverture le 2 septembre. Inscriptions tous les jours.
Mlle A. FECTEAU, directrice.
16,23,30,6

SEMINAIRE DE JOLIETTE
JOLIETTE, P.Q.
Sous la direction des Clercs de Saint-Viateur.
Etudes classiques. Cours commercial français-anglais. RENTREE DES ELEVES: LE MERCREDI, 3 SEPTEMBRE.
J. Latour, C.S.V., Supérieur.
242-16

Collège Saint-Louis
TERREBONNE
Cours commercial complet, bilingue. Promotions pour l'année 1919: Commerce 2, Pharmacie 3, Génie agronome 2, Génie forestier 1, Enseignement 2, Génie civil 1. RENTREE LE 3 SEPTEMBRE.—N.-S. Piché, C.S.V., Directeur. 8,12,14,16,19,21,23,26,28,30

COUVENT MARIE REPARATRICE
1026 Mont-Royal Ouest — Classes enfantines de 5 à 10 ans. Cours d'étude français. Piano, dessin, langues. Leçons particulières. Rentrée: Lundi, 8 septembre. 1er octobre: Cours gratuits, français, anglais, sténographie, couture, broderie, filet, etc. 9,23,30,12

Cours particuliers de Mlle M. Gariépy
847 CADIEUX, près Prince-Arthur
Institution française et anglaise pour jeunes filles, fondée en 1900. Cours commercial ou classique, 3 fois par semaine ou tous les jours.
RENTREE, 2 SEPTEMBRE
9,16,23,27,30,3,6

Collège de Valleyfield
VALLEYFIELD, P.Q.
Sous la direction des prêtres séculiers. Cours classique, et commercial. Rentrée des élèves le 4 septembre.
2,7,9,12,14,16,19,21,23,26,28,30,2

COLLEGE LAVAL
St-Vincent de Paul, P.Q.
Cours commercial complet dirigé par les FF. Maristes. Installation des plus modernes. Communications faciles par le C. P. R. et les tramways électriques du Sault.
Rentrée le 3 septembre. Prospectus sur demande. 21,23,25,26,28,27,28,29,30,2

PENSIONNAT DU SAINT-NOM DE MARIE
HOCHELAGA, MONTREAL.
La rentrée des élèves au Pensionnat du Saint-Nom de Marie, à Hochelaga, aura lieu
MARDI, LE 2 SEPTEMBRE.
Cours complet. Affiliation à l'Université de Montréal. 16,23,30

PENSIONNAT DE L'ASSOMPTION
Sous la direction des Soeurs de la Congrégation de Notre-Dame.
Cet établissement est agréablement situé sur la rivière de L'Assomption, à 24 milles environ de Montréal, et pourvu de toutes les améliorations modernes. Les communications par la voie ferrée "Nord-Canadien" sont des plus faciles. Entrée des élèves, mardi, le 2 septembre. Prospectus adressé sur demande. 16,23,30

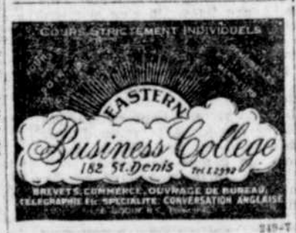

249-T

MORT D'UN BRAVE VETERAN

Feu le lieutenant Arthur Turgeon

Le lieutenant Arthur Turgeon, est décédé à l'hôpital Belmont, le 28 courant, à l'âge de 25 ans. Le défunt fit du service en France avec le 22e bataillon et il était de retour depuis le mois de janvier dernier. Il fut blessé deux fois sur le champ de bataille. Il laisse pour le pleurer sa femme (née Aurore Bouthillier.)

ECOLE DE PIANO "MONTREAL"
Leçons, Auditions, Examens, Diplômes, Cour de Solfège, Harmonie
Mlle CLARA FORTIN ouvrira sa classe le 1er septembre — Mardi et vendredi à son studio, 42 rue Cherrier. Téléphone Est 1215.
Les autres jours, 733 rue Champlain. Téléphone Est 8326.
Enseignement moderne. 23,28,30

Classes D'art

Les classes de l'Association Artistique, de Modèles Vivants, de Modèles Antiques et de Peintures, ouvriront, pour les jeunes, le 30 septembre et pour les plus vieux, le 15 octobre prochain.

S'adresser à 679 rue Sherbrooke O.

254-in,j,s,n

ECOLE DES HAUTES ETUDES COMMERCIALES DE MONTREAL
Préparant aux Situations Supérieures du Commerce, de l'Industrie et de la Finance
BIBLIOTHEQUE ECONOMIQUE, MUSEE COMMERCIAL ET INDUSTRIEL

Délivre les diplômes de "LICENCIE EN SCIENCES COMMERCIALES", de "LICENCIE EN SCIENCES COMPTABLES" et de DOCTEUR EN SCIENCES COMMERCIALES".

Cours spéciaux de comptabilité, Pratique des affaires, Assurances, Banque, Expertises comptables, etc.

Le diplôme de "LICENCIE EN SCIENCES COMPTABLES" donne droit à l'admission dans "L'Institut des comptables et auditeurs de la province de Québec" et dans "L'Association des comptables de Montréal" (Chartered accountants).

Les cours du soir d'espagnol et d'italien sont ouverts aux jeunes gens et aux jeunes filles.

Des BOURSES DU GOUVERNEMENT sont accordées aux élèves méritants.

Les examens d'admission commencent le 2 septembre prochain. Les cours reprennent le 9 septembre.

Pour tous renseignements, prospectus, inscriptions, etc., s'adresser au Directeur des Etudes

399, AVENUE VIGER, MONTREAL

27,30,3,6,8

ACADEMIE DE L'ARCHEVECHE
37 RUE SAINTE-CECILE.
COURS COMMERCIAL COMPLET
Attention spéciale à l'enseignement de l'"anglais". Près des gares Windsor, Bonaventure et du Canadien Nord. Ouverture le 3 septembre. 28,29,30

PENSIONNAT DES FRERES DU SACRE-COEUR
(Académie Roussin)
POINTE-AUX-TREMBLES, P. Q., près Montréal.
Cette institution donne un cours commercial complet, bilingue. La rentrée le 2 septembre. 5,7,9,12,14,16,19,21,23,26,28,30

Mad. E. HICKOK
(H. Bourgignon)
Professeur de piano, annonce l'ouverture de ses cours de piano, harmonie et préparation aux diplômes, qui aura lieu le 1er SEPTEMBRE à son studio, 500 RIVARD, St-Louis 10399.

COLLEGE DU SACRE-COEUR BOUCHERVILLE
Cours français et anglais.
Spécialité: Préparation pour le cours classique.
RENTREE LE 3 SEPTEMBRE.
230-1,j,s,n Les Clercs de S. Viateur.

COLLEGE COMMERCIAL
DE SAINT-JEROME
Comté de Terrebonne
Cours Commercial Complet
Attention spéciale à l'enseignement de l'anglais.
Rentrée des pensionnaires le 2 septembre
27,30

Couvent du Saint Nom de Marie
OUTREMONT, P.Q.
Cours bilingue complet. Affilié à l'Université Laval et aux Conservatoires de musique. Ecole supérieure de dessin et de peinture. Gymnase et diction.
Rentrée des élèves le 2 septembre. 21,23,27,30

Ecole Normale Jacques-Cartier
La rentrée des élèves-maîtres est fixée à JEUDI, LE 4 SEPTEMBRE, et celle des enfants de l'Ecole Modèle, à VENDREDI, à 8½ du matin.
30,2,3 LE PRINCIPAL.

COLLEGE NOTRE-DAME
Côte-des-Neiges, MONTREAL
Pour les enfants de 7 à 12 ans
REOUVERTURE LE MERCREDI, 3 SEPTEMBRE
26,28,30

COLLEGE COMMERCIAL de SAINT-CESAIRE
Cours français et anglais
RENTREE LE 4 SEPTEMBRE
Les religieux de Ste Croix
Certificat de vaccination exigé.
9,14,16,21,23,28,30

M. RODOLPHE MATHIEU
avertit ses élèves qu'il recommencera ses cours de solfège, de dictée musicale, d'harmonie et de contrepoint le 2 septembre, à son étude, au KING'S HALL BUILDING, 591 Ste-Catherine Ouest. Tél. Up. 6369. Résidence Up. 937.

International Business College
214 Ste-Catherine Ouest, Montréal
Fondé 1895. Ouvert Jour et Soir
Visite sollicitée. Positions assurées
Prospectus sur demande
Tél. Main 309. ANGUS CAZA, Prin.
242-m,j,s,n

PROFESSEUR
EDMOND LA ROCHE, B. S.
COURS PRIVES LE JOUR ET LE SOIR
Français, anglais, diction, éléments latins et grecs, mathématiques, et autres sciences. Préparation au cours classique et aux brevets. Cours aux deux sexes.
196 RUE STE-CATHERINE EST.
Tél.: Bureau, Est 7496; rés., Est 359. 241-14

Mme F. Héraly
Professeur de Piano, Chant et Solfège.
Reprendra ses cours réguliers, lundi, premier septembre, à son studio, 449 rue Berri. Tél. Est 3120. Professeur F. Héraly, enseigne la clarinette, système Boehm et ordinaire, fanfare. 23,30

Mlle Caroline Racicot
prendra un nombre limité d'élèves pour le piano à 696 rue St-Hubert. Tél. Est 3123. 23,30,4,6,11,13

Mont-Saint-Louis
144 rue Sherbrooke Est, Montréal
Commerce — Sciences—Littérature
La rentrée des pensionnaires aura lieu le 2 septembre; la rentrée des externes, le lendemain, à 8 heures ½.
19,21,23,26,28,30

Mont St-Bernard
SOREL, P.Q.
Cours commercial complet. Demandez le prospectus.
RENTREE DES ELEVES MERCREDI, 3 SEPTEMBRE 1919
241-16

UNIVERSITE LAVAL
ECOLE DE CHIRURGIE-DENTAIRE
380 St-Hubert
SESSION 1919-1920
Les cliniques commenceront mardi le 2 septembre et les cours mardi le 16 septembre. Pour informations s'adresser au soussigné.
Dr EUDORE DUBEAU, Président-Directeur.
27,30,3,6,10,13

Collège de Saint-Laurent
Sous la direction de la congrégation de Sainte-Croix. Cours classique et commercial en français et en anglais. Avantages spéciaux pour l'étude pratique de la langue anglaise, vu les nombreux élèves américains qui viennent faire leurs études dans cette institution. Entrée le 2 septembre. Un certificat de vaccination est exigé cette année par les autorités hygiéniques. 11,14,18,20,23 27,30

COURS PARTICULIERS DE MLLE BEAUPRE
Français, anglais, calcul, tenue de livres; clavigraphie enseignée à demande. Cours spécial grammaire française et littérature, pour élèves anglaises.
On peut s'inscrire à partir du 18 AOUT, L'APRES-MIDI, AU No 238 RUE DROLET, près du square St-Louis.
REOUVERTURE LE 3 SEPTEMBRE. 23,30,6

COURS JOUR OU SOIR
Demoiselle d'expérience donnera leçons, français, anglais, sténographie française, anglaise, clavigraphie, tenue des livres, travail de bureau, tous genres, mathématiques, conversation anglaise, méthode facile, pratique continuelle, correspondance commerciale, élocution. Cours séparés pour les deux sexes. Attention particulière aux élèves arriérés ou commençants, progrès rapides garantis. Préparation aux diplômes, position assurée, prix modéré. Rentrée 4 septembre. 1154 St-André, près Marie-Anne. 242-16

ECOLE VETERINAIRE LAVAL
L'examen Préliminaire à l'étude Vétérinaire aura lieu le MARDI 9 SEPTEMBRE 1919, à 9 heures A.M. dans une des salles de l'Ecole No 381 EST RUE DEMONTIGNY.
Pour informations s'adresser au soussigné ou au Docteur Albert Dauth M.V, à Côteau du Lac, Cté Soulanges.
Les cours vétérinaires commenceront le MARDI LE 16 SEPTEMBRE 1919, à 10 heures A.M.
Dr F. T. DAUBIGNY, M.V., Directeur.
230-m,s,n

ECOLE TECHNIQUE
DE MONTREAL
70 rue Sherbrooke Ouest,
Préparations aux carrières Industrielles, Enseignement Théorique et Pratique.
REOUVERTURE LE
3 SEPTEMBRE 1919.
Prospectus sur Demande.
6,9,13,16,20,23,27,30,3,6

COUVENT de LONGUEUIL
La rentrée des pensionnaires et des externes n'aura lieu que MARDI LE 2 SEPTEMBRE.

CHOISIR UNE CARRIERE
La demande est énorme. Cent cinquante dollars pour commencer. Les compagnies acceptent nos gradués. Ecole la mieux équipée. Ecoles Canadiennes de Télégraphie — Montréal - Winnipeg - Calgary - Edmonton - Vancouver, B. C. Montréal — 314 rue Ste-Catherine Ouest — Informez-vous de nos termes faciles. 30,2,4

INSTITUT PIE X
COURS LALUMIERE
Mesdemoiselles Lalumière rouvriront leurs cours privés au
No 123 rue Christophe Colomb, le 3 Septembre
Les cours se donnent en français et en anglais. Cours commercial, sténographie, tenue des livres. Classe enfantine. Salle d'étude. Piano. Couture. Cours du soir. Leçons à domicile. 9,16,23,30,2

COLLEGE de LONGUEUIL
dirigé par
LES FRERES DES ECOLES CHRETIENNES
Cours Commercial complet:
FRANÇAIS — ANGLAIS — MATHEMATIQUES — COMMERCE
Retrée des pensionnaires le mardi, 2 septembre.
Rentrée des externes, le mercredi matin à 9 h. 9,14,16,23,30

—VIOLON ET CHANT—
EDGAR CONTANT, fils de feu le professeur Alexis Contant, compositeur, professeur de violon d'après la célèbre Ecole Belge d'Henri Léonard.
MADAME E. CONTANT, professeur de Chant, élève de Madame B. La PALME ISSAUREL, 857C Papineau. Téléphone St-Louis 10043.
OUVERTURE 1er SEPTEMBRE
21,23,26,28

ECOLE DE PIANO PARIS - MONTREAL
Préparatoire au Professorat et à la Virtuosité
LEÇONS — AUDITIONS — EXAMENS — DIPLOMES
Pour renseignements, s'adresser à la Directrice
Mlle VICTORIA CARTIER, officier de l'Instruction Publique, de France
22 Sherbrooke Ouest, Montréal. Tél. Est 578.

INSTITUTION SAINTE-ROSE DE VITERBE
60 BLVD SAINT-JOSEPH OUEST, ANGLE SAINT-URBAIN.
Maison d'éducation pour jeunes filles.
Enseignement individuel pour tous les âges; Salles d'études et classes enfantines. Cours rapide, sérieux et pratique français et anglais, commercial ou classique. Enseignement musical, etc.
REOUVERTURE: LUNDI, 8 SEPTEMBRE
Les entrées peuvent être faites dès maintenant de 11 hrs à 5 hrs chaque jour.
Tél. St-Louis 2769.

COLLEGE COMMERCIAL DE MLLE GRAHAM
111 RUE METCALFE. Téléphone: Uptown 2936
Classes du jour maintenant ouvertes. Classes du soir, le 3 septembre
STENOGRAPHIE, CLAVIGRAPHIE ET COMPTABILITE
Classes Spéciales pour les Elèves Français désirant Apprendre l'Anglais
Venez ou écrivez pour avoir notre prospectus. 246-m,j,s,n

COLLEGE COMMERCIAL ELIE
1 CARRE ST. LOUIS, MONTREAL
Fondé en 1901
ENSEIGNEMENT INDIVIDUEL pratique et efficace (jour et soir). Toutes les matières commerciales, ainsi que télégraphie, conversation anglaise et préparation aux examens, sténographie par correspondance. Ouverture, 25 août. Tél. Est 2539. 249-6

Institut Lanctôt LES HIRONDELLES
MAISON D'EDUCATION POUR L'INSTRUCTION DES JEUNES FILLES
REOUVERTURE, LUNDI, 1er SEPTEMBRE.
COURS PARTICULIERS: Chaque élève seule à seule avec son institutrice. Etudes pratiques et rapides. Cours commercial ou scientifique et littéraire à demande.
GARANTIES: Connaissances éducatives et pédagogiques certifiées par des brevets et au delà de quarante années d'expérience.
S'adresser dans l'après-midi à la directrice, Mlle Lanctôt, fondatrice des cours particuliers.
204, BOULEVARD SAINT-JOSEPH OUEST.
(Près de l'avenue du Parc)
Téléphone: Saint-Louis 8505. Demander le prospectus.
16,23,30

Raisons pour lesquelles vous devriez suivre les cours du
"Quebec Business College Reg'd."
Coin Sherbrooke et avenue du Parc, Up. 8322.
PARCE QUE vous serez en relation avec un grand nombre d'élèves de langue anglaise et que de ce chef vous apprendrez rapidement leur langue.
PARCE QUE nous vous enseignons la sténographie Perrault-Duployé en français et en anglais et que nous vous préparons en peu de temps pour pouvoir accepter une position de $15.00 à $20.00 par semaine.
PARCE QUE notre collège est situé centralement, les tramways arrêtent à la porte, dans un quartier distingué que les parents et les jeunes filles apprécient.
PARCE QUE nos diplômés obtiennent des bonnes positions et surtout les jeunes élèves canadiens-français qui peuvent demander un salaire plus élevé, lorsqu'ils ont complété leurs cours en français et en anglais.
Cours du jour $8.50. Cours du soir $5.00.
OUVERT LUNDI, 1er SEPTEMBRE, POUR LES INSCRIPTIONS.
M. J. DOHERTY, Principal.

L'Ecole Commerciale Lalime Limitée
est maintenant à LYSTER, P. Q.
Cette Fameuse Maison d'Education
autrefois de Saint-Hyacinthe est maintenant à Lyster — site beaucoup plus avantageux pour le confort des élèves.
L'Ecole Lalime ne recevra désormais que les garçons.
Le cours est exactement le même qui a fait de cette institution une des plus importantes parmi les écoles laïques au Canada.
L'enseignement comprend le cours commercial complet, anglais, français, comptabilité dans toutes ses branches, clavigraphie, télégraphie avec administration des gares, etc. Enseignement individuel à chaque élève, cours essentiellement pratique et rapide.
Les élèves désirant se spécialiser dans l'une quelconque des matières enseignées reçoivent des cours spéciaux où chaque matière est développée, approfondie et enseignée dans ses moindres détails.
L'école est sous le contrôle et l'habile direction de son fondateur lui-même, M. B. Lalime.
Les élèves peuvent se présenter et commencer leurs études dès maintenant.
Pensions de première classe à prix très modérés près de l'Ecole.
Prospectus envoyé partout sur demande. 12,16,20,23,27,30,3,6

LARRY CARMEL SIGNE POUR LE SAINT-ARSENE

Le fameux joueur qui est revenu du front cette semaine, s'est joint à la Ligue de la Cité et il jouera dimanche et lundi au Shamrock.

Larry Carmel jouera dimanche pour la Ligue de la Cité.

Le fameux joueur, l'un des plus brillants à Montréal, qui est revenu d'outremer cette semaine, après plusieurs années de service dans la Grande Guerre, a signé pour le Saint-Arsène et il portera, dimanche, les couleurs de l'équipe d'Ubald oRse. Pendant son séjour en Angleterre, Carmel a été reconnu comme un joueur d'élite et il s'est conquis une renommée internationale par son jeu avec les différentes équipes canadiennes dont il a fait partie. Carmel a fait partie de l'équipe qui a battu les clubs américains, et il était connu là-bas sous le surnom de "Ty Cobb Canadien".

Après l'armistice, lorsqu'on décida de donner un grand tournoi athlétique pour les Alliés, Carmel fut l'un des premiers choisis pour le club canadien All Stars. Carmel fut à la hauteur de sa réputation dans ces parties, et son nom fut mentionné dans les rapports des journaux de l'époque.

L'addition de Carmel à l'équipe du Saint-Arsène augmentera de 75 pour cent les chances de cette équipe de remporter le championnat. Il a immédiatement été nommé capitaine de l'équipe. Son expérience sera d'une grande utilité au club et sa popularité forcera les autres joueurs à redoubler d'efforts pour lui faire plaisir. Les autres clubs ne tarderont pas à s'apercevoir que le Saint-Arsène est considérablement renforcé.

Carmel a reçu de nombreuses offres pour ses services, mais il est allé aux amis, qui ne l'ont jamais oublié pendant son séjour en Europe.

La Ligue de la Cité organisera un "Carmel Day" en son honneur. Cette célébration aura lieu le 7 septembre prochain. Comme le Saint-Arsène et les Indiens jouent ce jour-là, on peut s'attendre à ce qu'une foule énorme aille acclamer le héros et applaudir à ses exploits.

Comme on peut le voir, le Saint-Arsène est absolument décidé à remporter le championnat. Outre Carmel, il vient en effet d'engager le lanceur Pete Daoust, de Hartford, et Fred Lussier, de Granby.

L'on peut s'attendre à ce que le Saint-Arsène termine la saison d'une façon triomphale.

Les autres clubs de la Cité auront une dure tâche lorsqu'ils se mesureront avec lui. Le programme de dimanche et de lundi au Shamrock est le suivant:

Dimanche: Saint-Arsène vs Saint-Henri; Fraser Brace vs Indiens.

Lundi: Saint-Arsène vs Lachine; Saint-Henri vs Indiens.

L'équipe du Saint-Arsène, dimanche, se composera comme suit: infield, Miller, 1 b; Fred Lussier, 2b; Ubald Rose, s.s; Eddie Crevier, 3 b. La batterie se composera de Généreux, Gingras et Wingo. Le champ sera choisi parmi Carmel, Ménard, Vallières, Thompson et Webster.

DIMANCHE. LE DUEL LACHINE VS CRESCENT

Ce sera une véritable fête de gala que la séance de baseball de demain dans la ligue Indépendante au National. A l'instar de la Montreal Dairy, qui fut l'invitée de la Ligue Indépendante, dimanche dernier, la Maison Dupuis Frères sera demain, à son tour, l'hôtesse du circuit Jellivet, et elle sera représentée par plusieurs de ses plus hauts officiers et la plupart des membres de son personnel. Des loges seront mises à leur disposition, et la ligue leur promet un véritable régal sportif.

Le programme de demain chez les Indépendants est certainement l'un des plus importants de la saison. Il annonce deux parties de baseball dont la portée est immense. Voici l'ordre dans lequel ces deux joutes seront offertes au public:

1.30 Crescent vs Lachine.
3.30 Royal-Canadien vs Métropole.

Le premier match décidera du gagnant de la deuxième de la ligue Indépendante. Le Crescent et les Champions sont sur un pied parfait d'égalité pour la première place, et, comme il ne reste que deux séances après celle de demain, il est à présumer que le vainqueur gardera la première place jusqu'à la fin de la saison. Le Lachine, renforcé de Kennison, Dolan, Ray Cutter et Steve Proulx, présente un alignement formidable, et l'enthousiasme le plus délirant règne dans Lachine depuis que l'équipe du gérant Larche a fait ces acquisitions et s'est affirmée comme le plus formidable aspirant aux honneurs de la dernière moitié de la saison.

La finale, entre le Métropole et le Royal-Canadien, éliminera le perdant pour la course de la deuxième série.

La première balle de la première partie sera lancée par M. J.-S. Dupuis, président de la maison Dupuis Frères, et dans la deuxième partie par M. R. Chabot, surintendant.

LES JEUNES DU NATIONAL CONTRE LES SHAMROCKS

La partie de lundi entre l'équipe canadienne-française et le club irlandais, à Maisonneuve, sera une lutte acharnée.

Le club Cornwall viendra rencontrer les Indiens de Caughnawaga cet après-midi au terrain des Shamrocks, et les Irlandais iront jouer avec le club Ottawa dans la capitale. Le National, lui, est le seul club de la Ligue à ne pas avoir de partie. Au lieu de jouer, il pratiquera en vue de sa partie de lundi à Maisonneuve, avec les Shamrocks. Tous les joueurs devront être au terrain cet après-midi car la pratique prendra la forme d'une joute. Les athlètes de notre association seront divisés en deux équipes, et ils se feront une lutte acharnée. Tous les directeurs de notre association seront présents afin d'encourager les jeunes qui ont remporté une si brillante victoire sur les Irlandais il y a un peu plus d'un mois. Ces jeunes seront de nouveau envoyés sur le terrain lundi avec instruction de vaincre les Irlandais coûte que coûte. Le National possède une puissante équipe et elle devrait causer des surprises avant la fin de la saison. Le National n'ambitionne pas seulement la deuxième place. Il veut la première et, pour peu que la chance le favorise un peu, il lui sera possible de réaliser cette ambition. Si les Indiens battaient le Cornwall aujourd'hui, et si les Ottawas triomphaient des Shamrocks, le National aurait de belles chances de remporter le championnat.

La partie de lundi sera la dernière avec les Shamrocks cette saison, et elle sera n'en pas douter, une lutte extrêmement contestée. Les Shamrocks ont battu le National, il y a une semaine, mais ce dernier les avait vaincus précédemment, et c'est l'équipe qui avait défait les Shamrocks que le National enverra encore sur le terrain lundi. Cette équipe se compose en grande partie de jeunes déterminés à vaincre, et elle devrait remporter les honneurs de la journée.

Les amateurs de sport prendront lundi, le chemin de Maisonneuve.

DES COURSES DIMANCHE A SAINT-JEAN

Saint-Jean, 30.—Notre ville sera dimanche le théâtre de grandes courses sportives qui ne manqueront pas d'intéresser fortement le public. Le programme de ce carnaval comprend les courses d'automobiles, des courses de motocyclettes, des courses de chevaux trotteurs et une ojute de baseball. C'est dir que le public sera servi à souhait. Parmi les chauffeurs que nous verrons à l'oeuvre citons Jos. Lebeau, Eusèbe Anctil, etc.

Parmi les motocyclistes, nous citerons Jack Lavioletta, Saint-Amour, etc.

Les courses de chevaux mettront en lice les meilleurs trotteurs de Saint-Jean et des environs de Montréal.

Dimanche matin, une excursion de motocyclistes partira de Montréal pour Saint-Jean.

GEORGE ASHE, qui se rencontrera lundi soir avec Eugène Grosseau dans un combat de 10 assauts, au Monument National.

SWEET CAPORAL VS WESTMOUNT

Le club qui représente la ville voisine possède une phalange de bons joueurs et comme tous connaissent la force du Sweet Caporal l'on s'attend à une partie qui fera sensation. Eddie Crevier sera de nouveau avec le Sweet Caporal. Ce dernier ayant déjà vaincu le Westmount est favoris, mais l'argent du Westmount ne manque pas.

ARMAND LANTEIGNE, l'un des plus brillants joueurs du National parmi les jeunes, qui s'alignera lundi contre les Shamrocks, à Maisonneuve.

LE SAINT-EDOUARD A SAINT-HENRI

Le Saint-Edouard aura une lourde tâche, dimanche et lundi. Il jouera en effet trois parties en deux jours. Voici son programme:

Dimanche: Saint-Edouard vs Saint-Denis. Lundi, 1.30—Saint-Edouard vs National; 3.30—Saint-Edouard vs C.P. Saint-Jean Berchmans.

Ces trois parties seront jouées au terrain de Saint-Henri, coin des rues Rose de Lima et Workman.

VERDUN A. A. VS C. P. VERDUN

Après une entente entre les dirigeants des deux clubs, il est enfin décidé qu'une partie de baseball sera disputée au Parc Rhéaume, rue Wellington, dimanche, le 31 août. Cette partie promet d'être passionnante au possible. Elle commencera à 4 heures précises. Le public et les amis sont cordialement invités.

Ce qui promet d'être une des meilleures parties debaseball de la saison sera jouée aujourd'hui alors que les clubs Sweet Caporal et Westmount en viendront aux prises sur le terrain de ce dernier, au parc Westmount.

TROIS FAMEUX JOUEURS DES MANHATTAN GIANTS

1—SILENT JOHN EMERY, le meilleur lanceur des Manhattan Giants. 2.—Le deuxième but SCOTT, le joueur de baseball le plus bruyant qui soit aux Etats-Unis. 3.—Le premier but BROWN, une étoile du baseball.

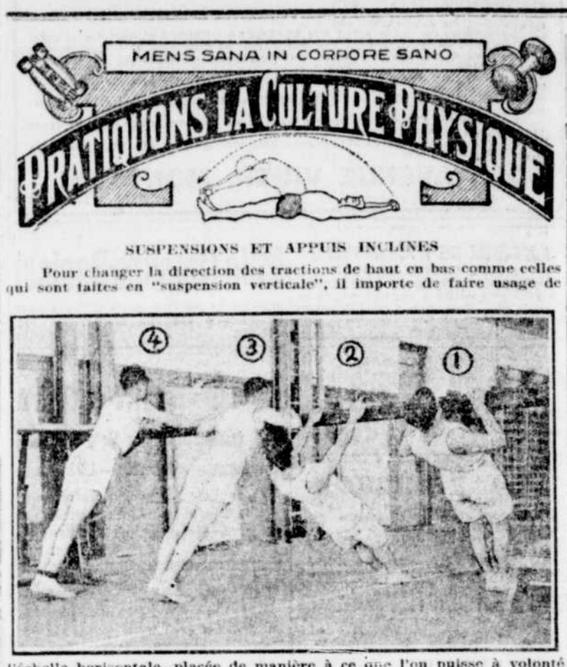

SUSPENSIONS ET APPUIS INCLINES

Pour changer la direction des tractions de haut en bas comme celles qui sont faites en "suspension verticale", il importe de faire usage de

l'échelle horizontale, placée de manière à ce que l'on puisse à volonté tractionner dans une direction perpendiculaire à celle du corps (Fig. 1) en partant de la suspension inclinée. (Fig. 2)

L'échelle placée à la même hauteur convient également pour la flexion des bras (Fig. 3) dont le point de départ est l'appui incliné. (Fig. 4)

Ces mouvements éducatifs sont une excellente préparation pour la gymnastique d'application utilitaire.

LE GRAND COMBAT BROSSEAU VS ASHE

Le boxeur canadien fera face à un adversaire plus pesant que lui et possédant une longue expérience de l'arène.

Le combat de dix assauts de lundi soir entre George Ashe, protégé de Al Lippe, et Eugène Brosseau au Monument National, sera le principal événement sportif de la Fête du Travail à Montréal. Il y a toute une série d'épreuves athlétiques pour le 1er septembre, mais le combat Ashe-Brosseau semble les primer en importance. Depuis sa sensationnelle victoire sur K.O. Loughlin, Brosseau qui était déjà extrêmement populaire, est devenu un héros et les amateurs de sport, et particulièrement de boxe, sont d'un enthousiasme délirant à son sujet. Chacun s'accorde à dire que Brosseau s'est battu en champion contre Louchlin et ils sont impatients de le revoir à l'oeuvre. Cette fois, Brosseau aura affaire à un adversaire de dix ou douze livres plus lourd qu'lui, et possédant une vaste expérience. On peut donc se rendre compte par là que le boxeur canadien-français aura une très lourde tâche sur les bras lorsqu'il entrera dans l'arène du Monument National, lundi soir. Ses partisans sont cependant confiants de le voir remporter une nouvelle victoire. Il est certain que si Brosseau se bat lundi avec la même énergie et la même détermination dont il a fait preuve cette semaine, il mettra une nouvelle victoire à son crédit.

SAINT-ZOTIQUE VS VETERANS

La grande partie de crosse de dimanche à Saint-Henri, coin des rues Rose de Lima et Workman, promet d'être l'une des plus intéressantes vues cette saison à cet endroit. Il n'y a nul doute que cette joute attirera tous les fervents de sport, car l'on verra sur l'alignement des Vétérans, des figures bien connues et très populaires dans le sport.

Newsy Lalonde est décidé à faire remporter une nouvelle victoire au Saint-Zotique et ce dernier jouera une grande partie contre les anciens soldats.

Le programme comprend une partie de baseball entre le Saint-Edouard et le Saint-Denis. La fanfare sera sur le terrain.

SAINTE-CLOTILDE VS ATHLETIQUE

Le Sainte-Clotilde jouera lundi à 2 heures avec l'Athlétique Canadien à l'angle des rues Saint-Ferdinand et Sainte-Emilie. Les amis des deux clubs sont invités.

CLUB J.-P. CHOQUETTE

Le J. P. Choquette et le Cercle Dollard joueront dimanche à 3 heures, au terrain du Dollard. Le J. P. Choquette lance un défi au Mont-Rolland, Varennes, Idéal de Beauharnois, Inf. J. Léonard, 1221 avenue Hôtel de Ville.

ALBERT VINCENT, l'une des étoiles de la division d'attaque parmi les jeunes du National, que nous verrons à l'oeuvre lundi contre les Shamrocks.

LIGUE INTERNATIONALE

A Buffalo:

				R.	H.	E.
Jersey City	030	102	022	18	21	4
Buffalo	000	000	000	0	5	4

Schacht et Hudgins; Ryan, Marshall et Bengough.

A Binghamton:

				R.	H.	E.
Baltimore	000	000	000	0	7	1
Binghamton	000	021	01x	4	8	0

Farnham et Egan; Harper et Fischer.

A Rochester:

				R.	H.	E.
Reading	200	200	000	5	12	5
Rochester	000	250	23x	12	12	1

Barries, Weinert, Snyder et CoCok; Acosta et Neille.

A Toronto:

				R.	H.	E.
Newark	310	010	000	5	12	1
Toronto	020	200	01x	6	11	1

Shea, Lyons, Stryker et Brugg; Hirsch, Justin et Sandberg.

LIGUE NATIONALE

A Brooklyn:

		R.	H.	E.
New-York	000000300	3	8	3
Brooklyn	00010000x	1	5	0

Batteries: Nehf et Gonzales; Smith et Miller.

A Pittsburg:

		R.	H.	E.
St-Louis	200000100	3	5	2
Pittsburg	00040001x	5	8	4

Batteries: Sherdel et Dilhoefer; F. Miller et Schmidt.

A Philadelphie:

		R.	H.	E.
Boston	000020010000	3	14	0
Philadelphie	00010000000[1]	4	13	2

Batteries: Fillingim and Gowdy; G. Smith et Tragresser.

		R.	H.	E.
Boston	300100101	6	14	1
Philadelphie	000040000	4	13	2

Batteries: Demaree et Gowdy; Cantwell et Clarke.

GARDE DOLLARD

La fanfare devra se rendre dimanche à 2 heures aux quartiers, 2475 Châteaubriand. Les membres devront être présents en civil.

LES AMATEURS VONT AU CAMP DU CHAMPION

Plus de trois cents personnes s'étaient rendues hier soir au camp d'entraînement de Cabana, à Longueuil, afin de voir le champion à l'oeuvre dans ses exercices quotidiens, en vue de son match du 15 septembre, avec Antone Matysek, au Monument National. Les fervent du sport des poids et haltères furent étonnés de la force de notre samson canadien. Cabana a fait hier soir un développé de 273½ livres à son premier essai, et il a aussi exécuté tous les tours proposés par l'Américain, avec une aisance extraordinaire.

Notre champion est aujourd'hui en excellente condition et il promet de briller de tout son éclat lors de sa rencontre avec Matysek, car il veut démontrer qu'il est le véritable champion des hommes forts et qu'il est de taille à défendre son titre contre tous ceux qui ont des prétentions au championnat mondial.

Cabana suspendra pour quelques jours ses exercices à Longueuil et se rendra dans l'île Sainte-Hélène où il donnera une exhibition de tours de force et exécutera son fameux tour d'automobile dimanche et lundi prochains.

M. J.-O. Normand, concessionnaire des privilèges de l'île, prépare pour dimanche et lundi une série d'amusements et d'attractions qui ne manqueront pas de plaire à tous ceux qui se rendront à ce parc. Tous les kiosques seront artistiquement décorés et le soir il y aura illumination et feu d'artifice. M. Normand tient à clôturer dignement la saison des vacances et invite tout le public montréalais à se rendre dans l'île Sainte-Hélène les 31 août et 1er septembre.

LIGUE JACQUES-CARTIER

Le championnat de la ligue de crosse Jacques Cartier se décidera dimanche, à Saint-Pierre aux Liens, alors que le club de Pendrell jouera avec le National II. Les deux rivaux sont sur un pied d'égalité avec le même nombre de parties gagnées et perdues, et la partie de dimanche décidera du championnat pour 1919.

ZOUAVES PONTIFICAUX

Ce soir, à 5.15, grand rassemblement de tous les détachements des Zouaves Pontificaux Canadiens à la salle de manoeuvre.

Tous devront se rapporter à leurs officiers respectifs en entrant au manège. Tous les officiers seront à leurs postes respectifs.

Le sergent E.-H. Corriveau aura charge des ambulanciers; le sergent P. Moody aura charge du service des fourriers; sergent-major Adj. Lebel aura charge du service d'ordonnance; sergent-major P. Dubois aura charge du service de la cantine; lieutenant Art. Lacombe assisté du sous-lieutenant Art. Peloquin seront en charge des hommes de ligne; le sergent-major Alb. Côté sera en charge des clairons et tambours.

Tous les vétérans de la campagne de Rome qui voudront se joindre à la 8ième Cie seront les bienvenus et le commandant Ph. Bigau les invite spécialement. Ils devront apporter avec eux leur médaille Bene Meranti.

LIGUE AMERICAINE

A Boston:

		R.	H.	E.
Philadelphie	000 000 100	1	9	5
Boston	200 001 04x	7	9	2

Kinney et Perkins; Russell et Walters.

A New York:

		R.	H.	E.
Washington	000 000 001	1	5	0
New York	000 020 001	4	6	2

Erickson et Picinich; Quinn et Ruel.

		R.	H.	E.
Washington	010 000 000	1	7	2
New York	000 101 21x	5	6	0

Shaw et Charrity; Picinich; Thormahlen et Hannah.

A Cleveland:

		R.	H.	E.
Chicago	000 000 21	3	5	0
Cleveland	100 010 000	2	8	0

Cicotte et Schalk; Caldwell, Coumbe et O'Neill.

A St-Louis:

		R.	H.	E.
Detroit	000 500 000	5	5	0
St-Louis	100 000 010	2	6	1

Dauss et Ainsmith; Shocker, Koob et Severeid.

CLUB MANSFIELD

Dimanche, le Mansfield ira rencontrer le club Mont-Royal (Dominion Textile) sur son terrain, à Côte Saint-Paul, coin des rues Hadley et LeCaron. La partie commencera à 3 heures, et sera exécutée au possible. Lundi, le Mansfield étant libre, est prêt à rencontrer tout bon club amateur de la province. S'ad. au gérant, Emile Lefebvre, 67 rue Mansfield. Uptown 6509, entre 7 et 8.30 p.m.

AQUILA CHABOT, l'un des plus affectifs joueurs du National que nous verrons à l'oeuvre, lundi contre les Shamrocks, à Maisonneuve.

CES CADETS DECROCHENT LE TROPHEE

L'équipe de tireurs de l'académie Desrosiers remporte le championnat de la Pointe aux Trembles.

Les Cadets de l'académie Desrosiers de Saint-Pierre aux Liens ont remporté les premiers honneurs dans le grand concours de tir à la cible qui a eu lieu ces jours derniers à la Pointe-aux-Trembles. L'équipe composée de Léopold Marotte, Henri Jetté, Lucien Rochon et Léopold Lavoie a triomphé de tous ses concurrents dans le concours de tir rapide et dans celui de tir à volonté. Le premier prix dans chacune de ces deux classes est de $15. Par sa victoire, l'équipe de l'Académie Desrosiers a aussi remporté le trophée qui est disputé annuellement et qui sera un an en sa possession.

Les Cadets écossais se sont classés deuxième et la Church Lads Brigade, troisième.

LARRY CARMEL, l'un des meilleurs joueurs de baseball de Montréal, qui vient d'arriver du front et qui jouera dimanche et la balance de la saison pour le Saint-Arsène de la Ligue de la Cité. Il est le nouveau capitaine du club.

JOUEURS NEGRES CONTRE LE CLUB SAINT-ARSENE

Les amateurs de baseball qui ont vu dans le passé les Cuban Giants à l'oeuvre voudront voir la semaine prochaine leurs successeurs, les Manhattan Giants, au terrain des Shamrocks. Le club de nègres qui jouera ici avec le St-Arsène se compose d'étoiles de première grandeur. La série entre les deux clubs sera jouée jeudi, vendredi et samedi, 4, 5 et 6 septembre.

Au nombre des joueurs nègres que nous verrons à l'oeuvre, est le deuxième but Scott, le plus bruyant joueur de baseball qui soit aujourd'hui. Scott excelle comme "coacher". Il se plante sur la ligne, et ne cesse de harceler, de taquiner et d'agacer le lanceur adversaire. Scott est aussi un deuxième but émérite et il sera intéressant de le voir à l'oeuvre la semaine prochaine.

Silent John Emery, le lanceur, a défait le Toronto de la Ligue Internationale dans une partie d'exhibition le printemps dernier, à Toronto. Mardi dernier, il a aussi battu Syracuse par 6 à 3 à Syracuse. C'est une étoile dans toute la force du mot.

Brown, le premier but, est une merveille dans sa position. L'adresse avec laquelle il ramasse et lance la balle sera une révélation pour le public. C'est aussi un fort frappeur.

Le Saint-Arsène n'aura pas une besogne facile lorsqu'il s'attaquera aux Manhattan Giants.

DEUX PARTIES

Deux parties de baseball seront jouées dimanche, coin des rues Hadley et Lecaron. Le programme est le suivant:

1 hre—Mansfield vs Mont-Royal.
3 hres—C.P.R. vs Cardinal.

Grandes Courses
DE CHEVAUX, D'AUTOMOBILES ET D'AEROPLANES
Au Parc Laframboise
ST-HYACINTHE, QUE.
SAMEDI ET DIMANCHE, LES 30 ET 31 AOUT

Fournisseur du Port Canadian Industries Limited

Faux Cols Nettoyables
Challenge
Pour les Jeunes Gens

Fini toile, bord piqué, paraissant comme des faux cols de toile, mais ils dureront dix fois plus.
Ils se nettoient instantanément — une caractéristique qui économise les comptes de la buanderie.
35c ou 3 pour $1.00.
Chez tous les marchands.
THE ARLINGTON COMPANY of Canada
Bureau des ventes:
63 Bay Street, TORONTO.
Montréal. Winnipeg.
A5

27,30 C

Cadets de l'académie Desrosiers

LES VAINQUEURS DU CONCOURS DE TIR A LA CIBLE DE LA POINTE AUX TREMBLES — Rangée du haut, de gauche à droite: LUCIEN ROCHON, le Rév. Frère ANGE-EMILE, instructeur; LEOPOLD LAVOIE. Rangée du bas: LEOPOLD MAROTTE, Rév. Frère LUCIEN, directeur de l'Académie, et HENRI JETTE.

PAS DE COURSES A MAISONNEUVE

Contrairement à ce qui avait été annoncé, il n'y aura pas de courses dimanche à Maisonneuve. Le club comptait sur les chevaux qui sont à Québec et à Sherbrooke, mais ceux-ci ne pourront arriver à temps, et la matinée est forcément remise au dimanche suivant, 7 septembre. Le club est au regret de désappointer ses amis.

ASS. SAINTE-BRIGIDE

Le club nautique de l'association Sainte-Brigide célèbre aujourd'hui le cinquième anniversaire de sa fondation, au chalet d'été, à Cartierville. Tous les membres sont invités. Il y aura sauterie le soir.

LE JEU DE PALETS

Le club de palets Mont-Lasalle a défait le Saint-Paul L'Ermite par 5 à 3, dans une joute des plus intéressantes, disputée devant une nombreuse assistance. Les vainqueurs offrent une partie de revanche aux vaincus pour un pari de $25. L'on choisira de nouveaux arbitres.

Les deux équipes se composaient comme suit: capitaine, Jos. Roch; gérant, Armand Roch; M. Roch, G. Poitras, M. Trudel, A. Raymond, pour l'équipe Mont-Lasalle; capitaine, Emile Lapointe; gérant, A. Chaput; joueurs: A. Goulet, A. Deguise, C. Jetté, M. Therrien, pour l'équipe Saint-Paul L'Ermite.

LE CLUB SAINT-DENIS

Plusieurs clubs se sont empressés d'inviter le Saint-Denis pour sa tournée en province qui commencera le deuxième dimanche de septembre.

Le Saint-Denis jouera dimanche à Saint-Henri avec le Saint-Edouard, et lundi contre une équipe d'étoiles au Parc Maisonneuve. Ses partisans sont priés d'aller le voir à l'oeuvre ces deux jours-là. Inf. G. Soulière, 377 Fabre. St-Louis 2739, l'après-midi.

DOMINION GLASS

Le Dominion Glass a battu le Montcalm par 20 à 12.

Dimanche, le Dominion Glass rendra visite au Lagrairie. Le 7 septembre, il jouera avec l'Idéal de la Pointe pour $25.

LE BASEBALL A ACTON VALE

Dimanche, le club Indépendant de Granby ira à Acton Vale rencontrer le Campagnard qui a un si brillant record de victoires. Ce dernier promet de se surpasser pour remporter un nouveau triomphe et mériter l'encouragement de ses partisans.

Le 7 septembre, le Campagnard aimerait à aller jouer à Sorel, avec le Zouaves.

SAINT-EDOUARD IND.

Le Saint-Edouard Ind. a battu le Saint-Maurice par défaut, le Canadien Nord par 18 à 2, et le Victoria par 10 à 4. Le Saint-Edouard Ind a 21 victoires et une défaite à son actif.

LE SAINT-ETIENNE CHAMPION

Le Jeune Saint-Denis ne saurait réclamer le championnat des clubs de 14 à 16 ans sans battre le Saint-Etienne qui l'a vaincu deux fois. Le Saint-André est le seul club qui, avec le Saint-Etienne peut aspirer au championnat.

Le Saint-Etienne jouera dimanche avec le Ville Emard, coin des rues des Carrières et Christophe Colomb. Inf. V. Galarneau, 2134 rue Christophe Colomb.

A suivre sur la page 17

Messieurs—
Dernière Chance

De vous procurer un de ces nouveaux chapeaux de feutres, haute qualité, avant les prix élevés de l'automne. Le plus grand choix jamais offert à Montréal pour le prix ci-haut mentionné.

Aussi une quantité considérable de nouvelles casquettes de haute valeur pour **$1.00 SEULEMENT.**

SOYEZ LES PREMIERS A CHOISIR

McComber LIMITEE
103 STE-CATHERINE EST

PHARAOH
LE CIGARE EXCEPTIONNEL
3 pour 25¢
182-DC

Allan's LTD.
CRAIG ET BLEURY
Le magasin que vous gagnerez à connaître.

Les modèles les plus élégants qui aient jamais été montrés en cette ville

C'est la qualité et les modèles qui font que les vêtements Allan sont de beaucoup au premier rang dans cette ville. Valeurs inappréciables — grande variété — et votre argent remboursé avec un sourire si vous n'êtes pas satisfait. Que pouvez-vous désirez de plus d'un magasin?

Complets de $22.50 à $50.00

10% de Rabais aux Soldats de Retour.

Tabac Macdonald depuis 60 ans le favori des Canadiens.

Exigez le Tabac Macdonald qui a un coeur — en paquettes à fumer et à chiquer.

UN EVENEMENT ARTISTIQUE

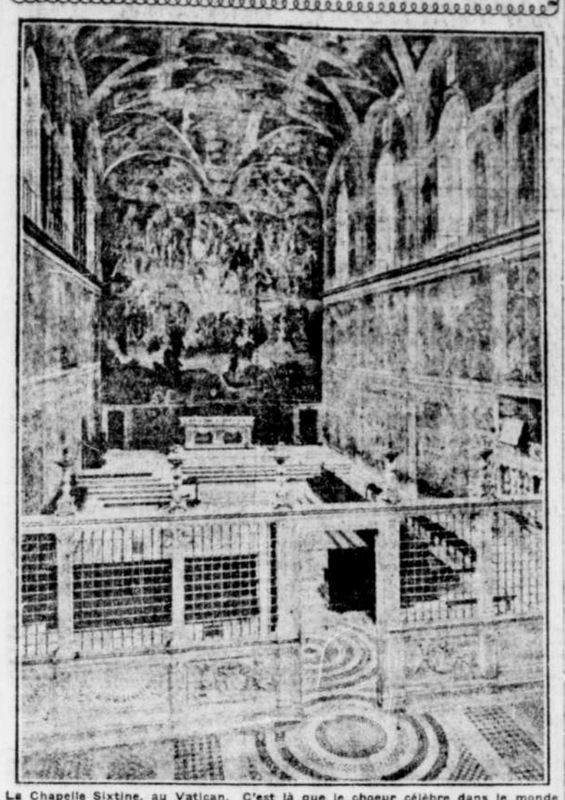

La Chapelle Sixtine, au Vatican. C'est là que le choeur célèbre dans le monde entier chante aux cérémonies présidées par Sa Sainteté le Pape. Quatre des solistes de ce Choeur donneront un concert au Monument National, le 16 septembre.

LA KERMESSE DU BIEN-ETRE DE LA JEUNESSE

Le 22 septembre prochain, à l'Assistance Publique, s'ouvrira une grande kermesse au bénéfice de l'importante oeuvre du Bien-Etre de la Jeunesse, dont les bienfaits répandus dans toute la ville, à toutes les classes de la société, augmentent considérablement chaque année. Déjà un comité nombreux, composé de dames de différentes paroisses de la ville, travaille activement à assurer le succès de cette noble entreprise. Les réunions ont eu lieu tous les jeudis soirs, au bureau de l'association, 183 Saint-André. Cette kermesse sera la première de la saison, et nul doute que les résultats seront dignes du but pour lequel ils sont destinés. Inutile de s'étendre longuement sur le bien accompli par la société du Bien-Etre depuis sa fondation, c'est-à-dire six années. Ses progrès ont été si rapides que son fondateur, M. Bernier, est obligé de résigner sa position d'instituteur, qu'il occupait depuis quarante-deux ans, pour ne s'occuper que de cette oeuvre particulière, dont les besoins se font de plus en plus sentir. Le public a toujours été tenu au courant de ses opérations, et nul doute que, durant la semaine du 22 septembre, tout Montréal visitera cette kermesse, qui concerne toutes les classes de la société, mises sur le même pied, quand il s'agit d'une oeuvre comme celle-ci. Les personnes désireuses d'y coopérer sont priées de s'adresser au numéro cihaut mentionné, où elles seront les bienvenues.

Le Bien-Etre continuera ses parties de baseball, etc., tous les dimanches d'ici à la fin de septembre, à Montréal-Nord.

NE PAS CONFONDRE

M. Noé Plante, employé à la minoterie Ogilvie, et domicilié au No 15 de la rue Payette, n'a rien de commun avec l'individu du même nom dont nous avons publié l'arrestation dans la "Presse" du 27 courant, pour vol.

MAGNIFIQUE ACCUEIL

New-York, 29.—Les journaux annoncent que le prince de Galles, qui sera aux Etats-Unis en novembre, sera accueilli magnifiquement.

LE JEU D'ECHECS

Adressez les communications comme suit: "Les Echecs, LA PRESSE, Montréal, Canada".

CONSEILS PRATIQUES

XXXII. — Vous ne vous améliorerez jamais en ne jouant qu'avec des joueurs de votre force. Afin de parvenir à bien jouer, vous devez accepter d'être battu par des joueurs plus forts que vous. Les problèmes qu'ils vous poseront diminueront de difficulté à mesure que votre force au jeu augmentera. Cependant, n'allez pas vous imaginer que, si vous ne pouvez vaincre un grand joueur quand il vous donne l'avantage d'une Tour, vous auriez une meilleure chance avec l'avantage d'un Cavalier. Ceci est une erreur très commune. Il est vrai que, lorsqu'on reçoit un Cavalier, l'attaque n'est pas aussi violente ni aussi soudaine que lorsque c'est une Tour — mais votre défaite est quand même certaine. Si, dans un cas, vous finissez brusquement, dans l'autre vous mourez à petit feu.

NOTES GENERALES

—Jouant simultanément contre vingt-cinq opposants, à Montreux, Suisse, le Dr Emmanuel Lasker, a gagné toutes les parties. Il a répété la même chose à Neuchatel; à Lucerne, sur trente parties, il en a gagné 23 et 3 furent nulles.

—Les joueurs d'Echecs de Belfort, France, ont repris leurs réunions d'autrefois au Club de l'Echiquier.

—Dans quelques jours, nous annoncerons l'ouverture du Club d'Echecs d'Outremont. Avis aux amateurs.

—Lors du départ de Capablanca et de Kostisch pour le tournoi de la British Chess Federation, il était compris que ces deux maîtres remporteraient les premiers prix, telle que la chose est arrivée.

—De combien de clubs la Ligue de joueurs d'Echecs se composera-t-elle à l'ouverture de la saison?

—Le National aura un grand nombre de joueurs à sa disposition, et par ce fait il sera en condition de faire face, dans les deux classes, à tous les autres clubs.

—Nous avons donné, au cours de la semaine, le résultat détaillé du tournoi d'Hastings, au cours duquel le Cubain Capablanca a obtenu un si beau succès en remportant le premier prix, de même que M. Kostisch, en arrivant deuxième.

—Le club Lafontaine, qui a si brillamment remporté le championnat de la classe B, sera-t-il en position de conserver son trophée? Nous le souhaitons pour le plus grand honneur des joueurs de la partie Est.

—Les jeunes amateurs, désireux de faire des progrès, devront, dès maintenant, s'inscrire dans l'un des Club. C'est le seul moyen de se perfectionner au contact des forts joueurs.

—Les officiers du Club d'Outremont devraient arriver aux moyens d'induire le Club North End à se joindre à eux, afin de ne former qu'une seule association.

PROBLEME No 1,052

Par M. le baron Wardener.

Noirs — 4 pièces

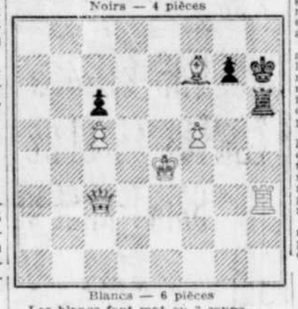

Blancs — 6 pièces

Les blancs font mat en 2 coups.

SOLUTION DU PROBLEME No 1,051

Blancs	Noirs
Prière de remplacé la T noire à 8 C D par un F noir.	
1 D 8 T D	1 Al libitum
2 Mat selon le coup des noirs.	
(5 variantes)	

No 86 — ETUDE DE MM. HORWITZ ET KLING'S

Noirs — 5 pièces

Blancs —4 pièces

Les blancs jouent et gagnent.

SOLUTION DE L'ETUDE No 86

Blancs	Noirs
1 R 7 D	1 R 1 C
2 F 6 D	2 P 3 ou 1 T
3 R 8 R	3 F 2 C
4 C 7 R	4 P 3 T (c)
5 F pr P	5 F 1 F
6 F pr P	6 F 6 T
7 F 7 R	7 F 7 C
8 F 6 C	8 P 4 T (b)
9 P 6 F	9 P pr P
10 P 6 F éch	10 F 5 T
11 P 7 F éch	11 R 2 T
12 F 5 C	12 P 2 C
13 R 7 R	13 R 1 T
14 F 6 F et gagnent.	

(a) — 4 — P 1 T, 5 F 8 F.
(b) — Afin de prévenir 9 P 6 F, et 10 P 6 C.

PARTIE D'ECHECS

Jouée à Dorval, entre deux amateurs:
(Défense Caro-Karm)

Blancs	Noirs
M. A. Cartier.	M. G. Maréchal.
1—P 4 R	1—P 3 FD
2—P 4 D	2—P 4 D
3—C 3 FD	3—P pr. P
4—C pr. P	4—P 4 R?
5—P pr. P	5—D 4 T. échec
6—C 3 FD	6—D pr. PB, éch.
7—F 2 R	7—P pr. CR
8—F 3 R	8—P pr. F
9—CR pr. F	9—F 5 C
10—P 3 TD	10—F 4 T
11—Roq.	11—C 3 F
12—T 1 R	12—C 5 C? (a)
13—P 4 F! (b)	13—C pr. PP (c)
14—R pr. C	14—D 4 TD, éch.
15—C 4 D éch.	15—R 1 F? (d)
16—F 6 D éch.	16—D pr. F
17—C 6 R éch.	17—Aband. (e)

NOTES DE M. CARTIER

(a)—12—Roq. était le coup juste, mais les Noirs sont en très mauvaise position.

(b)—Coup de massue, laissant aucune ressource aux Noirs.

(c)—Les Noirs jouent leur va-tout.

(d)—R 1 D valait mieux.

(e)—17—D pr. C; 18—T pr. D, P pr. T; 19—D 6 D éch., R 2 F; 20—T 1 F R et la position n'est plus tenable.

LE GAMBIT EVANS

Le capitaine Evans, de la marine anglaise, inventeur de ce fameux gambit, résida longtemps à Bruges (Belgique), et mourut à Ostende, en 1870, à un âge avancé.

Il racontait volontiers que, vers 1845, au cours d'une croisière dans des mers lointaines, cherchant à rompre la monotonie de son quart, il réfléchissait au moyen d'éviter la perte d'un temps—si fâcheuse pour l'attaque— occasionnée, dans le Gufoco Piano, par le coup préparatoire: 4 P 3 FD.

Tout à coup, l'idée lui vint de faire le sacrifice de l'obscur et inutile Pion du Cavalier. Le Gambit Evans était trouvé, ou plutôt sa vogue allait s'affirmer, car des exemples antérieurs du même coup existaient, notamment dans plusieurs parties de matchs LaBourdonnais-MacDonnell.

Son succès fut considérable et il donna naissance à plusieurs des plus belles parties mentionnées dans les annales des Echecs.

(Gambit Evans)

Blancs	Noirs
M. Michaelis	M. Schultz
1. P 4 R	1. P 4 R
2. C 3 FR	2. C 3 FD
3. F 4 F	3. F 4 F
4. P 4 CD	4. F pr. P (a)
5. P 3 FD	5. F 4 TR (b)
6. P 4 D	6. P pr. P
7. Roquent	7. P 3 D
8. D 3 C (c)	8. D 3 FR
9. P 5 R	9. P pr. FR
10. T 1 R	10. CR 2 R (d)
11. F 5 CR	11. .....

Position après le 11ème coup des Blancs.

11.	11. D 3 C
12. F pr. C	12. C pr. F
13. C pr. FR	13. D 3 CD
14. F 5 C échec	14. P 3 FD
15. D pr. P échec	15. R 1 D
16. D pr. F	16. T 1 R

Après le 16ème coup des Noirs.

Les Blancs font mat en 6 coups.

NOTES

(a)—On peut aussi le refuser en retirant le P—ce qui est plus prudent, quand l'offre est faite par un fort joueur.

(b)—Préconisé par l'école allemande; les Anglais semblent préférer 5—F 4 F. La position classique obtenue après:

6 Roquent	6 P 3 D
7 P 4 D	7 P pr. P
8 P pr. P	8 F 3 C les met, tou-

terois parfaitement d'accord.

(c)—C'est la variante désignée par le nom de: "Attaque Walier".

(d)—Les livres indiquent, ici 10—F 2 D ou C 3 T, ou encore F 3 C. Le coup du texte ne doit pas être recommandable, car les Noirs vont avoir immédiatement une partie gagnée.

(e)—La seule autre retraite dont dispose la Dame ne donnerait pas une partie plus avantageuse, ainsi que l'auteur américain le montre par cette variante:

11.	11. D 4 FR
12. F pr. C	12. R pr. F meil.
12.	12. C pr. F
13. T pr P et gagne.	
13. C pr. PR	13. C pr. C
14. P 4 FR	14. P 3 FR meil.
15. P F pr C	15. PP pr. P
16. D 2 T échec et gagnent.	

SAINT-LOUIS DE VERDUN

Le Saint-Louis de Verdun a défait le Montcalm par 9 à 3. Il serait prêt à jouer de nouveau pour un pari de $10. L'argent devrait être déposé à la "Presse". Le Saint-Louis a battu l'Idéal par 13 à 9. Inf. F. Mignault, 583 rue Church, Verdun.

LE SPORT

Suite de la page 16

TIR AUX PIGEONS

C'est dimanche qu'aura lieu à La Tortue, le grand concours de tir aux pigeons vivants dont nous avons parlé hier. Il y aura 500 pigeons à la disposition des tireurs. Barette et Henrichon sont au programme et ont fait un pari de $25 sur leurs chances respectives. Départ du quai de Verdun pour La Tortue, à 1 heure précise.

JEU DE CROQUET

Une très belle fête sportive a eu lieu dimanche dernier au terrain du club Verdun.

Le club Champlain et le Sainte-Cécile de Valleyfield ont été reçus à la gare en autos par le club Verdun. Accompagnés de la fanfare, ils se sont rendus au terrain pour s'amuser et se disputer la victoire.

Le club Verdun est sorti victorieux des deux luttes battant le Champlain par 4 à 1. Le deuxième équipe du Verdun a triomphé du Sainte-Cécile par 3 à 2.

Après les joutes, le tirage du club a eu lieu. Les personnes possédant les numéros suivants ont été les gagnantes: 1er prix, No 208; 2e, 108; 3e, 213.

Dimanche prochain, le club Verdun recevra la visite du club National.

Le club Verdun remercie les dames et les membres des club étrangers qui ont assisté à cette belle fête sportive.

Dans du Verdun commencera dimanche son match de 20 parties pour son pari de $40, avec Georges Gagnon, du club Richelieu. Les premières parties seront jouées au terrain du Richelieu et commenceront à 1 heure.

NATIONAL VS SAINT-EDOUARD

Lundi, fête du travail, le club de baseball National ira rencontrer le Saint-Edouard sur le terrain du Cercle Saint-Zotique, coin Rose de Lima et Workman.

C'est une partie qui promet d'être intéressante, car ce sont deux des plus forts clubs amateurs de la métropole, ayant un certain nombres de victoires à leur crédit, qui en viendront aux prises.

ALLIES VS SAINTE-ROSE

Les Alliés iront dimanche à Ste-Rose rencontrer le club de l'endroit. Les amis des Alliés sont invités à les accompagner. Départ de la gare Viger à midi et demi.

Les Alliés lancent un défi aux clubs suivants, pour lundi, à 1 heure, au parc Lafontaine: Cercle Paroissial, National, Saint-Jean Berchmans, Cercle Dollard. Inf. C. E. Guilbault, 152 rue Christophe-Colomb.

DEUX PARTIES A LACHINE

Le White Sox jouera dimanche prochain deux parties de baseball à Lachine.

Le programme sera le suivant:

1.30—C. P. Saint-Jean Berchmans vs White Sox.

3.30—Cardinal vs White Sox.

Ces parties promettent d'être fort intéressantes, vu la rivalité qui existe entre ces clubs.

Il est certain que le Saint-Jean Berchmans est loin d'avoir la partie gagnée et il se heurtera à un dur adversaire lorsqu'il fera face au White Sox. On sait cependant que le Saint-Jean Berchmans compte dans ses rangs des étoiles de première grandeur.

La joute entre le Cardinal promet aussi d'être un spectacle passionnant au possible. On sait que le Cardinal a déjà été défait par le White Sox, et il s'est bien renforci depuis ce temps.

Ces joutes seront certainement intéressantes.

LE CERCLE PAROISSIAL

Dimanche dernier avait lieu sur le terrain du Royal de Viauville, une grande joute de balle au camp entre ce dernier club et le Cercle Paroissial, champion des clubs de 16 à 18 ans.

Les quelques centaines de chauds partisans venus pour voir les deux clubs aux prises, ne furent nullement désappointés, car ce fut une partie féconde en beaux coups.

La batterie du Cercle St-Denis-Végina a été très effective, et a tenu les frappeurs du Royal a quelques hits espacés.

Du côté du Cercle, on cognait ferme, on aurait dit que le championnat était en jeu. Deux joueurs se sont particulièrement mis en évidence: Paquin, sur cinq apparitions au bâton fit cinq hits, dont deux trois-buts et un home run; Belleville, quatre hits, dont un deux-buts. En somme, disons que toute l'équipe a joué avec brio. Le résultat final fut de 6 à 1.

Résultat par inning:—

Royal de Viauville	000010000—1
Cercle Paroissial	010201300—6

Le Cercle tient à remercier le Royal pour son chaleureux accueil.

Les admirateurs du Cercle trouvent fort étrange de voir que l'Idéal de la Pointe et le Liberté de Maisonneuve se proclament champions, après avoir été défaits tour à tour par le Cercle. De plus, ces deux clubs ont subi cinq à six défaites, tandis que le Cercle qui existe depuis l'ouverture de la saison, n'en a subi qu'une seule.

Messieurs les soi-disant champions, il n'y a qu'un seul et vrai champion: c'est le Cercle Paroissial.

Le Cercle attend la visite du Saint-Louis de Verdun pour dimanche, le 31 courant, et lance un défi au fameux Laurier de Bordeaux, un autre prétendu champion qui n'existe que depuis deux mois à peine.

Pour informations, s'adresser à M. E. Felton, 62 Boul. Saint-Joseph Est.

L'ATHLETIQUE CANADIEN BAT LE SAINT-EDOUARD

L'Athlétique Canadien a rendu visite au Saint-Edouard, dimanche dernier, sur le terrain du Saint-Henri et l'a défait par le score de 3 à 2 dans une joute extrêmement excitante devant une assistance de 2,500 personnes.

C'est la deuxième défaite que l'Athlétique fait subir au Saint-Edouard, cette saison.

Il est à espérer que le Saint-Edouard ne demandera plus à jouer avec l'Athlétique-Canadien, car celui-ci n'est pas de taille à faire face à l'Athlétique.

L'Athlétique eut beaucoup à faire pour vaincre le Saint-Edouard, car il avait à lutter contre le club et l'arbitre. Ce n'était pas chose facile.

Ce fut une très belle partie, car le fameux lanceur de l'Athlétique, Bienvenue a joué une partie admirable, n'accordant que quelques hits.

Pelletier au "short stop" émerveilla le public par ses arrêts sensationnels.

Petelle et Richard se distinguèrent au champ.

Bousquet, fameux champ de droite, fut une étoile au bâton, frappant les balles du fameux Sauvé, dans toutes les directions du champ.

C'est dire que l'Athlétique a joué une grande partie et s'est montré supérieur à son adversaire.

Score par innings:

	R.	H.	E.
Athl.-Canadien. . .	020 100 000	3	5 1
Saint-Edouard. . .	020 000 000	2	1 2

Dimanche l'Athlétique ira rendre visite au Sainte-Cécile du Mile-End sur son terrain. Etant libre le 7 septembre, il lance un défi à tout club amateur. Inf. Rosario Gravel, 397 Saint-André. Tél. Est 5197.

NOTRE-DAME DES VICTOIRES INVINCIBLE

Le Notre-Dame a remporté, dimanche, une brillante victoire sur le Prince Albert par 10 à 7. Comme l'indique le score, la partie fut chaudement contestée, et ce n'est qu'avec le dernier homme retiré du Prince Albert que le Notre-Dame fut certain de la victoire.

Score en détail:

	R	H	E
Prince Albert. . . .	4000020261	9	4
N.-D.des Victoires	2301110 1 x	10	2

Le gérant du Notre-Dame des Victoires n'a que des félicitations à offrir aux joueurs du Prince Albert pour leur belle tenue durant la partie. L'équipe du Notre-Dame des Victoires était composé ainsi: Guitard et Brien, r, Tremblay, 1, Richard, 1b, Béchard, 2b, Léonard, s.c., Gervais, 3b, St-Jean et Guitard, vg, St-Jacques, vc, Bélanger, vd. Le Notre-Dame étant libre pour le 1 et 2 septembre, aimerait à recevoir un bon club. Si l'impérial est libre pour ces dates, que son gérant se mette immédiatement en communication avec le gérant du Notre-Dame des Victoires. Dimanche, le 31, le N.-D.V. recevra la visite du Mercier. La partie promet d'être contestée au plus haut point, vu la force des deux équipes et aussi la grande rivalité qui existe entre elles.

Information: J.-A. Léonard, 1214A rue Saint-Denis, St-Louis 5529.

VILLE EMARD vs MAPLE LEAF

Le Ville Emard accepte le défi du Maple Leaf. Il lance un défi à l'Albion. Dimanche le Ville Emard rendra vésite au Saint-Etienne.

DEFI DU LAFONTAINE

Le Lafontaine jouera dimanche avec le jeune Joffre de Bordeaux. La batterie se composera de R. Renaud et J. Malo.

Le Lafontaine lance un défi à tout club de 12 à 15 ans pour le 7 septembre. Inf. par lettre: R. Renaud, 690 rue Panet.

MONTREAL IND.

Le Montréal Ind. attend la réponse du Métropole Ind. Noms des joueurs du Montréal Ind.: Frank Boucher, lanceur; Raoul Allx, arrêt; Ernest Saint-Yves, Wilfrid Masse, Napoléon Beausse, Arthur Saint-Yves, buts; Philippo Trudeau, Denis McCall, Paul Langevin, champs V. Bédard, E. Bédard, U. Payette, substituts. Inf. J.-M. Gendron, 198 rue Rose de Lima.

BASEBALL A SAINT-REMI

Le Saint-Rémi a reçu la visite du Laprairie et l'a défait par 11 à 10 dans une joute de 12 manches. L'arbitre du club visiteur s'est montré injuste envers l'équipe locale. Le Laprairie veut prendre sa revanche. Il peut rester tranquille.

Le 31 le Saint-Remi recevra la visite du fameux Idéal de Beauharnois. Le Saint-Remi se mettra en communication avec le C.P.R. au commencement de la semaine prochaine.

Le Laurier de Maisonneuve a battu le Saint-Etienne II avec des joueurs plus âgés que ceux de ce dernier. Dimanche, le Saint-Etienne II jouera avec le Voltigeur.

Le Royal Canada voudrait arranger une partie pour dimanche avec le Jeune Trilby, Jeune Saint-Pierre, Saint-Maurice, Albion, Boucher. Inf. L. Deschamps, 1411 rue Bordeaux, entre 6 et 7.

Le Mont-Royal de la Côte-des-Neiges a remporté une brillante victoire sur le Cercle Dollard par le résultat de 6 à 3. T. Sarrazin s'est distingué en retirant 8 frappeurs au bâton et en n'accordant que quelques hits. Il faut mentionner aussi le receveur qui lui donna un bon support. Le Mont-Royal lance un défi à tout club de 18 à 20 ans.

Inf. J. B. Latreille, 374 Côte-des-Neiges.

MOLSON

La Populaire Bière en Bouteille

Insistez pour avoir la MOLSON.

15,30

LA DISTINCTION

—est le partage de l'homme qui porte nos habits.

La richesse du tissu et l'extrême bon goût de ses dispositions; la précision de la coupe et les innovations distinctives des modèles sont toutes des caractéristiques de vêtements de la plus haute qualité. Nos complets restent fidèles à la haute impression que produit leur aspect extérieur.

Les Vêtements Mi-Confectionnés

Semi-ready

nouveaux modèles pour l'automne et l'hiver, sont présentement en étalage.

Le "prix dans la poche" dit la véritable valeur de chaque vêtement.

Complets en tweed donégal à $55.
Complets en tweed gris foncé, $60.
Complets en tweed gris et vert, $42.
En serge bleu marine anglaise, $60.
Complets Norfolk en serge bleue, $45.
Complets genre Norfolk gris, $35.

Nous faisons des complets mi-confectionnés (semi-ready) sur mesures spéciales en 4 jours, si on ne trouve pas ce qu'on désire dans les complets prêts à essayer.

MAGASINS R. J. TOOKE

Haute ville
Angle Ste-Catherine et Peel

Basse ville
245, rue St-Jacques, près place Victoria

Partie Est
Angle Ste-Catherine et St-Christophe

NOUVELLES OUVRIERES

Les ouvriers de Montréal célébreront, avec dignité, la fête du travail.

PROGRAMME DES JEUX

A la veille de célébrer notre fête du travail, nous sommes heureux d'envoyer à tous les travailleurs, amis ou inconnus et lecteurs fidèles de cette chronique ouvrière de la "Presse", l'expression de nos meilleurs voeux de prospérité, de joie et de bonheur.

Elle s'annonce, cette année, comme l'une des plus belles et des plus imposantes qui aient été encore jamais célébrées à Montréal, et peut-être sur tout le continent américain. La caractéristique habituelle de nos fêtes ouvrières, c'est qu'elles sont toujours célébrées avec dignité. On peut être certain que la fête du travail de 1919 ne manquera pas de rester fidèle à la belle tradition du passé.

On trouvera dans une autre page les détails de la fête. Voici la dernière partie du programme, celui des jeux qui auront lieu au parc Dominion, dans l'après-midi. Disons tout de suite qu'un magnifique programme musical y sera exécuté dans l'après-midi. Le clou du programme sera certainement la souque à la corde, entre les équipes suivantes: union des employés des tramways, union des camionneurs, union des pompiers, union des policiers, union des chaudronniers, union des mouleurs. Ces syndicats comprennent parmi leurs membres, des hommes aux robustes poignets et au torse solide; il y aura sensation. Pour toutes informations, on pourra s'adresser au comité des jeux qui est composé de MM. R. Lynch, starter, Aurèle Lacombe et Jos. Pelletier.

Treize courses à pied seront ensuite courues par des amateurs de tout âge et de tout sexe, et des prix de haute valeur (dont plusieurs $5 en or) seront distribués séance tenante aux heureux vainqueurs. De nouveau à tous, bonne et joyeuse fête.

NOUVELLE UNION:

Un nouveau local vient de naître parmi les ouvriers de la confection: c'est le local canadien-français des ouvriers de la confection pour dames. Il sera inauguré solennellement vendredi prochain, par une grande soirée qui sera donnée à la salle Prince-Arthur. Un programme de circonstance, avec rafraîchissements y sera xécuté. L'organisateur de ce local est M. Jos Métivier, de l'union internationale des ouvriers de la confection pour dames, à Montréal.

EMPLOYES DU PORT:

Le secrétaire de l'union des employés du port de Montréal, M. A.-A. Huet, a été élu délégué de cette

M. A.-A. HUET, secrétaire de l'union des employés du port, élu délégué à la convention du Congrès.

union à la convention du congrès des métiers et du travail, qui s'ouvrira le 22 septembre prochain, à Hamilton. M. Huet est l'un des officiers fondateurs de l'union des employés du port, est un homme des plus avertis sur la question ouvrière, et sa présence au congrès ne manquera pas d'y être appréciée.

OUVRIERS DU BATIMENT:

La grève qui a été décidée pour mardi prochain, sur tous les chantiers de la construction, à Montréal, met le conseil des métiers de la Construction en pleine lumière. C'est en effet ce conseil qui aura la

M. W.-J. COLLEY, agent d'affaires de l'union des électriciens, et secrétaire du comité de la grève des ouvriers du bâtiment. — (Cliché d'Albert Dumas, 249 rue Sainte-Catherine Est).

direction générale du conflit. Les officiers de ce conseil sont MM. James Lespérance, président; M. Brophy, vice-président; R. Lynch, secrétaire archiviste anglais, J.-A. Beiland, secrétaire archiviste français; W.-J. Colley, secrétaire financier, Jos. Nelson, trésorier. Le comité de presse est présidé par M. W.-J. Colley, agent d'affaires des électriciens.

AVIS AU REMBOURREURS:

Les membres de l'union des rembourreurs, local No 78, sont priés de se rallier, lundi matin, à 8 heures, sur la rue Craig, en face du Champ de Mars, et de la salle des exercices militaires, d'où ils partiront en corps, pour prendre leur rang, dans la procession des unions. Des arrangements ont été faits pour faire photographier tous les membres de ce local. Par ordre du secrétaire D. Wolfe, 464 Henri Julien, Tél. E. 6573.

BOITES EN CARTON:

Les membres de l'union internationale des fabricants de boites en carton devront se trouver réunis, lundi matin, à 8 heures, en leur salle ordinaire des réunions, afin de se rendront en corps, à la parade de la fête du travail. Des insignes seront distribués aux membres, dans la salle. Les membres qui n'assisteront pas à la parade sont passibles d'une amende. Par ordre: J.-C. Lemoine, sec.

VALISIERS EN DEUIL:

A sa dernière assemblée, l'union internationale No 71 des valisiers a pris un vote de fraternelles sympathies à l'adresse de MM. Arthur et Eddy Blondin, membres de cette union, qui ont eu le douleur de perdre leur frère. Sur la proposition de M. Anthème Perreault, fils, secondé par M. Nap. O'Reilly, une lettre exprimant la sympathie et les regrets de tous les membres a été adressée à la famille en deuil, ainsi qu'aux journaux, pour publication.

UNION DES RELIEURS:

Les membres de l'union des relieurs opéreront leur ralliement lundi matin, à 8 hrs à la salle ordinaire des réunions, 235 rue Beaudry, où ils recevront les dernières instructions pour la fête du travail. De là, ils se rendront en corps, à la place Viger, pour prendre leur rang, dans la grande parade des unions. Par ordre: Jos Pelletier, sec.

CHARRETIERS SANITAIRES:

L'union locale No 409 des charretiers sanitaires, palefreniers et chauffeurs, de Montréal, a organisé un grand pique-nique annuel, qui aura lieu, au parc de Maisonneuve, à 2 h. p.m., lundi prochain, fête du travail. Des jeux de toutes sortes, auront lieu, et des prix nombreux seront distribués aux vainqueurs des concours. Cette union tiendra une grande assemblée, demain, dimanche, à 2 h. p. m. à la salle des employés de tramways, 217 Sainte-Catherine est, pour faire les derniers préparatifs à la fête du travail.

CHAUFFEURS STATIONNAIRES:

Les membres de l'union No 345 des chauffeurs de bouilloires, huileurs réparateurs et aides chauffeurs sont invités à se rallier tous au Monument National, lundi matin, à 8 heures, pour, de là, se rendre en corps, pour prendre leur rang dans la procession générale, des unions ouvrières, sur la place Viger. Par ordre: A. Langevin, secrétaire, 650 Centre.

CHARPENTIERS MENUISIERS:

L'assemblée régulière du local No 134 des charpentiers menuisiers, aura lieu demain, dimanche, à 2 h. p.m., aux quartiers de la Construction, 417 Ontario est.

Cette assemblé sera ouverte aux unionistes et non unionistes. Des orateurs ouvriers adresseront la parole. L'union No 134, à sa dernière assemblée a voté une résolution de condoléances à l'occasion de la mort du confrère Maxime Desaulniers, membre de cette union.

REUNIONS POUR SAMEDI, 5me SAMEDI DU MOIS:

QUARTIERS DE LA CONSTRUCTION: 417 Ontario Est:

Union internationale No 55 des ouvriers boulangers; (spéciale).

SALLE SAINT-JOSEPH: 182 Sainte-Catherine est:

Union No 44 des charpentiers menuisiers.

Paris, 29.—Les dépêches font prévoir que les habitants du nord et du sud de la Chine se reconcilieront bientôt. (r)

NOS ARTISTES AMATEURS

De gauche à droite: M. RAMEAUD'OR TURCOTTE, gérant-organisateur; M. ARMAND GUILLERIE, président, et M. HENRI-J. ISABELLE, secrétaire du cercle dramatique Frontenac, de Saint-Hyacinthe.

IL YAURA 30 ANS DEMAIN

De la "Presse", Août 1889.

Pour lundi prochain, l'organisation de la fête du travail est complète. Les patrons ont donné congé à leurs employés. La procession commencera à défiler à 9 heures.

* * *

Plusieurs députés nationaux sont en train de visiter leur comté. Cela ne serait-il pas l'indice d'élections provinciales prochaines?

* * *

Les commissaires-ordonnateurs généraux de la fête du travail sont: MM. A.-P. Pigeon et Alex. Dostie.

* * *

Le bal de Spencer Wood a été couronné d'un grand succès.

* * *

Paris.—Plus de 19,000 ouvriers, à la fin du mois d'octobre feront un pèlerinage à Rome.

* * *

Dimanche après-midi, madame Arthur Salagnard fera une ascension libre, en ballon.

* * *

Ce matin ont eu lieu les funérailles de la révérende soeur Thomas, à l'église Saint-Pierre, rue Visitation.

* * *

Ce soir l'Harmonie donnera un concert sous la direction de M. Edmond Hardy, au carré Dominion.

FEU M. H. BIRON

(Spécial à la PRESSE)

Valleyfield, 30. —La mort vient d'enlever à l'affection des siens, M. Henri Biron, employé au CanadienPacifique, à Montréal, à l'âge de 30 ans. Le défunt était bien connu à Valleyfield où il fut commis-marchand pendant plusieurs années. Il a succombé, après une courte maladie, à son domicile, à Verdun, entouré des membres de sa famille. Il laisse pour le pleurer sa femme, née Clarie Tessier, 3 enfants en bas âge, son père et sa mère, M. et Mme R. Biron de notre ville, 3 frères: Sylvio, de Montréal; Réal, de Papineauville, et Oscar; 5 soeurs: Mme W. Poirier, de Saint-Clet; Mme J. Laniel, de Valleyfield; Mlles Germaine, Simone et Stella.

Feu M. H. Biron.

Les funérailles ont eu lieu à Valleyfield, au milieu d'un grand concours de parents et d'amis. Les porteurs étaient MM. L.-P. Godbout, A. Patenaude, C. Dumesnil, A. Dion, A. Laniel et N. Aubin. Le deuil était conduit par M. G. Marchand.

Nous offrons nos sympathies aux familles Biron et Tessier.

HONNEUR AU MERITE

M. Gerald-V. Dutaud, de cette ville, employé de la compagnie du Grand Tronc, a obtenu le deuxième prix de dessin en électricité, à l'exposition de Toronto, dans un concours général pour le Dominion du Canada.

CES MERVEILLEUSES CHANSONS ANCIENNES

que vous aimeriez à entendre et même à chanter de temps en temps sont au nombre de celles que vous pouvez chanter et jouer à première vue avec un piano automatique LINDSAY et quelques rouleaux de piano automatique Q. R. S.. Vous n'avez même pas besoin de connaître une seule note de musique. Venez vous renseigner chez C. W. Lindsay Limited, 512 ouest, rue Ste-Catherine. (r)

ILYA UN AN — EPHEMERIDES DE LA GUERRE

Le 31 août 1918

Le communiqué du ministère de la guerre français annonce la capture de Chavigny, à trois milles au nord-ouest de Soissons, et de Cuffies à un mille et demi de Soissons. Les Français ont également pénétré dans la banlieue de Crouy. Ces victoires, achevées au prix de luttes acharnées rendent plus sûres les positions des alliés allant au nord et prennent en flanc le Chemin des Dames. Dans la région de Noyon les troupes ont fait de nouveaux progrès, traversant le canal du Nord en plusieurs endroits et avançant d'une façon prononcée dans la direction du chemin de fer de Noyon-Ham. A la suite d'opérations heureuses, les Français ont occupé Happlincourt et le mont Saint-Siméon. L'activité a été aussi considérable entre l'Oise et l'Aisne. Au nord de l'Aisne, le village de Champ a été capturé.

—Le bulletin des quartiers généraux britanniques rapporte qu'à l'est et au sud de Bapaume, les opérations des troupes anglaises se développent d'une façon satisfaisante, malgré la résistance de l'ennemi qui a livré plusieurs contre-attaques.

Frémicourt a été pris et les limites occidendales de Beigny ont été atteintes. A Ecourt et Saint-Mein, l'ennemi résiste encore avec ténacité.

—Le communiqué italien annonce que dans la vallée de Sebru, sur la rive droite de l'Adige, dans le val d'Arsa, au col de Rosso et dans la région du mont Grappa, des patrouilles ennemies ont tenté plusieurs attaques de surprises qui ont été brisées. Dans la journée d'hier, deux aéroplanes ennemis ont été abattus.

LES NOCES D'ARGENT DE M. ET Mme J.-M.-C. HAVARD

A Montréal, le 14 courant, M. et Mme J.-M.-C. Havard célébraient le 25ème anniversaire de leur mariage.

Le matin, une grand'messe d'action de grâces fut chantée en la chapelle des Pères du Très Saint-Sacrement par l'abbé C.A. de Lamirande, ami de la famille.

Le choeur de chant de la Chapelle, sous la direction du professeur A.-J. Brassard, rendit avec succès la messe solennelle de Durand. Les solistes étaient MM. P. Valade, E. Morency et F. Langlois. M. P. Langlois tenait l'orgue.

Après la messe il y eut une réception à la demeure des jubilaires, 121A Christophe-Colomb, à laquelle assistaient, outre les parents et amis le Révérend Père V. Lault, supérieur de la Communauté des Pères du Très Saint-Sacrement. Le Révérend Père Ouellette, chapelain du choeur de chant, et le révérend M. C.-A. de Lamirande.

Dans l'après-midi, un magnifique banquet, somptueusement préparé par des dames amies, réunissait les membres de la famille et plusieurs intimes venus, au nombre de 60, de diverses parties de la Province et même des Etats-Unis.

Dans la soirée, de nouveau se réunissaient des parents et amis, au nombre d'environ 125. Il y eut présentation d'adresse par leur fils Eugène et un magnifique bouquet de 25 roses leur fut offert par leur jeune fils Jean. De nombreux et riches cadeaux furent offerts aux heureux jubilaires, entre autres un bouquet spirituel de la part de leur fille aînée Soeur M. Jean de Meda, de la Communauté des SS. Noms Jésus et Marie, de Rome, N. Y.

La soirée se continua entremêlée de discours, musique, chant et danse jusqu'' une heure avancée de la nuit. Puis chacun s'en retourna, emportant un bon souvenir de cette fête inoubliable.

Toronto.—Sir Charles Hanson, ex-lord-maire de Londres, est à Toronto et il a visité l'exposition.

M. ALBERT LAUZE
72 rue Cabot, Lowell, Mass.,

Souffrant de rhumatisme et de maux de reins, se guérit en prenant les

PILULES MORO
pour les Hommes

Un médecin l'avait auparavant traité inutilement.

M. ALBERT LAUZE

Je crois à l'efficacité des Pilules Moro qui m'ont guéri de maux de reins et de rhumatisme dont je souffrais depuis trois mois. Un médecin m'avait traité, mais les douleurs ne cessaient pas quand un bon ami, qui me visitait et qui s'apitoyait sur mon cas, me conseilla les Pilules Moro. C'est la le plus grand service qu'il m'ait rendu et je n'oublierai jamais ce succès obtenu par les Pilules Moro. M. Albert Lauzé, 72 rue Cabot, Lowell, Mass.

HOMMES MALADES, écrivez à la Compagnie Médicale Moro qui vous indiquera les moyens de refaire vos forces et de recouvrer votre santé. Demandez un blanc de traitement qui vous aidera à donner les détails voulus.

Les Pilules Moro sont en vente chez tous les marchands de remèdes. Elles sont aussi envoyées par la poste, au Canada et aux Etats-Unis, sur réception du prix, 50c. une boîte, $2.50 six boîtes.

Toutes les lettres doivent être adressées: COMPAGNIE MEDICALE MORO, 272 rue St-Denis, Montréal. A

LaPEPTONINE

comme nourriture pour le bébé durant les chaleurs est idéale. Elle a sauvé la vie à des milliers de bébés. Faites-en l'essai.

En Vente chez tous les Pharmaciens et Epiciers. 212-s,n

Femmes malades

RENFORCISSEZ-VOUS — GUERISSEZ-VOUS

Vous pouvez aujourd'hui, grâce à la découverte du Dr Caro, vous débarrasser facilement et pour toujours de ces faiblesses, douleurs et maux qui minent votre santé, épuisent vos forces et compromettent votre existence. Employez aujourd'hui même

FEMOL

le Spécifique du Dr Caro, le remède infaillible contre le Beau Mal, les Métrites, les Ovarites, les Périodes irrégulières et douloureuses, et toutes les maladies féminines et après quelques jours de traitement, vous verrez vos douleurs disparaître, vos forces revenir. FEMOL est en vente dans toutes les pharmacies à $1.00 la boîte, 3 boîtes pour $2.50, ou il vous sera expédié sur réception du prix. Envoyez-nous 10 cents pour échantillon gracieux de FEMOL, ainsi que le livre illustré.

INSTITUT CAZO, Cie. No 1, Place Royale, Montréal.

16.30

Lait Malté Horlick

Employé avec succès partout depuis près de ½ de siècle. Fait dans des conditions hygiéniques, de riche lait propre, avec de l'extrait de notre grain spécialement malté.

Le breuvage-aliment se prépare en délayant la poudre dans de l'eau.

Les bébés et les enfants se développent sous son action. Convient aux plus faibles estomacs des invalides et des personnes âgées.

Soutenant comme collation au bureau ou à la table.

Demandez le HORLICK ET OBTENEZ LE VERITABLE

2512

Extraction sans Douleur

S'il faut vous faire extraire les Dents que ce soit à l'aide de la

NOVO-CODINE

CIE DENTAIRE MASSON

fameuse préparation du Dr Médéric Masson. Nous garantissons l'extraction sans aucune souffrance. Seuls propriétaires de la Novo-Codine en Canada.

Tous nos ouvrages sont garantis.

860 rue Saint-Denis. Appartements Dr Masson. près Duluth. St-Louis 4613 Edifice Bagg, 152 RUE PEEL. coin sud-ouest Ste-Cath. et Peel. Up. 5609.

OUVERT TOUS LES SOIRS. 254-3

REMEDE Pour L'homme et la Femme

Nettoyer et débarrasser le corps et le sang de tous les poisons et impuretés y causant toutes sortes de désordres.

INDICATIONS — Sevrage, être le lait dans les membres et le sang, jambes de lait, maladies particulières aux femmes, retour de l'âge, hydropisie, mal de reins, rhumatisme, éclampsie, impuretés du sang de toutes sortes, le trop d'embonpoint, la paralysie, les hémorroïdes, la constipation et mauvaise digestion et indispensable aux futures mères.

Remède absolument inoffensif. Il agit en nettoyant les reins, les intestins et le sang.

LE SECRET DE LA SANTE est de se tenir le système en parfait ordre par le bon fonctionnement des instestins et des reins.

Connaissez-vous LA Célèbre Potion Antilaiteuse DU Dr M.-Alph. Sirois de Ste-Anne de la Pocatière

Le plus grand nettoyeur et purificateur du corps et du sang connu.

DEMANDEZ-LA EN VENTE PARTOUT

$2,00 le Paquet

LOUIS LEVESQUE, pharmacien, 2334 St-André, coin Bellechasse. Téléphone St-Louis 7123, Denéault & Lévesque, 481 Gilford, coin Garnier. Tél. St-Louis 3113, Montréal, seuls dépositaires et représentants de LA CELEBRE POTION ANTILAITEUSE.

Envoyez-moi deux piastres avec tous les détails de vos maladies et je vous enverrai gratuitement le traitement qui convient dans chaque cas. Consultations verbales ou écrites gratuites. Agents solliciteurs demandés partout. 76-s-n

Records "La Voix de son Maître" POUR SEPTEMBRE

("Regardez si la marque de commerce, le chien se trouve dessus").

En Vente Aujourd'hui

VOICI quelques sélections parmi celles de la liste de ce mois-ci, parmi lesquelles on trouvera des sélections pour plaire à tous les goûts et comprennent: Chansons Populaires, Danse, Musique Instrumentale, Opéras, magnifiquement rendus par les plus célèbres artistes. Venez de bonne heure faire votre choix dans notre stock complet.

90 cents pour records de 10 pouces, à double face.

My Swanee Home—Vivian Holt—Lilian Rosedale et Alabama Butterfly	Charles Hart-Elliott Shaw	18566
Anything is Nice if It Comes from Dixieland—Quatuor Américain et Eyes That Say "I Love You"	Irving et Jack Kaufman	18589
You're Still An Old Sweetheart of Mine—Spencer-Burr et The Gates of Gladness	Lewis James—Shannon Four	18590
In the Heart of a Fool et I Found You	Henri Burr	18591
Take Your Girlie to the Movies—Billy Murray—et—Baby	Arthur Fields	18592
I Ain't 'en Got'en No Time to Have the Blues	Billy Murry	
Ed Smalle—et—Take Me to the land of Jazz	Marion Harris	18593
Peter Gink—One-Step—et—Egyptland—Fox trot Les six frères Brown		18562
Ruspana—One-Step—et—Have a Smile—Medley Fox Trot	Piétro	18563
Fidgety Feet—One Step—et—Lazy Daddy—Fox trot	Fanfare Originale de Jazz Dixieland	18564
Tell Me—et—The Vamp—Fox Trots	Orchestre de Joseph C. Smith	18594

Records à l'Etiquette Rouge à Prix Considérablement Réduits

La Campana di San Giusto (Ténor)	Enrico Caruso	88612
For You a Rose (Bariton)	Emilio de Gogorza	64816
La Traviata—Ah, fors'è lui (Soprano)	Galli-Curci	74594
Marche Turque (Violon)	Jascha Heifetz	64770
Beautiful Ohio (Violon)	Kreisler	64817
The First Rose of Summer (Ténor)	John McCormack	64818

Victrolas depuis $34 jusqu'à $697, vendus avec facilités de paiement, si désiré (aussi bas que $1 par semaine). Demandez une copie gratuite de notre Encyclopédie Musicale de 620 pages, donnant la liste de plus de 9,000 Records "La Voix de son Maître".

Trois magasins à Montréal, complet dans les moindres détails, quant au service, au stock et à l'efficacité.

355 rue Ste-Catherine ouest, Tél. Up. 572, près rue Victoria — 417 rue Ste-Catherine ouest, Tél. Up. 2418, près rue Mansfield — 279 Ste-Catherine est, Tél. Est 2972, près rue St-Denis

BERLINER GRAM-O-PHONE COMPANY, LIMITED

19218-492

FOISY FRERES INC.,
210-216 RUE STE-CATHERINE EST
TEL. EST 1644

Assortiment Complet — de — VICTROLAS — et — RECORDS "La Voix de son Maître"

Tous ces records "LA VOIX DE SON MAITRE" sont en vente chez

J. DONAT LANGELIER
358-360 STE-CATHERINE EST, COIN BERRI.

Assortiment complet de VICTROLAS — Nous manufacturons toujours le piano "Langelier", le choix des artistes. — TEL. EST 3426.

RENTREES DES ELEVES A NOS INSTITUTIONS

Les diverses dates de réouverture des cours et des classes à Montréal.

REPRISE DES ETUDES

Nous voici rendus aux termes des vacances pour le plus grand nombre de nos maisons d'éducation. La plupart de nos institutions ouvriront leurs portes aux élèves dans le cours de la semaine prochaine, et les travaux scolaires reprendront avec zèle, après les mois de repos, pour les élèves et pour leurs professeuurs. Nous croyons intéresser les parents en donnant les dates d'ouvertures dans nos écoles d'instructions primaires et dans les maisons où se donne une instruction plus élevée.

COMMISSION DES ECOLES

Dans toutes les écoles sous le contrôle de la Commission des écoles catholiques de Montréal, la rentrée se fera le 2 septembre.

Plus de 30 classes ont été ajoutées dans les différentes écoles. A l'école Frontenac par exemple, il y a 9 classes nouvelles, dont 4 seront affectées aux enfants polonais de la paroisse Saint-Arsène et des environs qui, autrefois, étaient obligés d'aller à l'école très loin.

L'école Maternelle Saint-Gabriel, 504 rue Centre, qui était fermée depuis quelques années a été restaurée et recevra des enfants cette année. Les écoliers de langue anglaise auront à leur disposition l'école Saint-Irénée, rue Delisle.

Parmi les nouvelles écoles en construction ou qui seront ouvertes bientôt aux élèves; citons: l'école Saint-Edouard, rue Saint-Denis, qui sera ouverte probablement en avril prochain; l'école Delorimier, dans la paroisse Saint-Pierre Javer, et l'école Saint-Thomas d'Aquin, dont on commencera probablement la construction bientôt.

Toutes ces constructions et tous ces agrandissements prouvent l'augmentation dans la fréquentation scolaire. L'an dernier, il y avait 72,000 inscriptions et cette année autant qu'on peut en juger, ce nombre sera porté à 80,000.

A NOS COLLEGES

Pour ce qui est de nos collèges la rentrée se fera aux dates suivantes:

Au collège de Montréal, rue Sherbrooke, jeudi le 4 septembre.

Au collège Sainte-Marie, rue Bleury, le 3 septembre pour les pensionnaires; et le 4 septembre au matin, pour les externes.

Au collège Saint-Laurent, à Saint-Laurent, mardi le 2 septembre.

Au collège Notre-Dame, à Côtes-des-Neiges, mercredi le 3 septembre.

Au Mont-Saint-Louis, le 2 septembre pour les pensionnaires; et le 3 septembre pour les externes.

DANS LES COUVENTS

Les élèves entreront le 4 septembre à Villa-Maria, et le 4 septembre au Mont-Sainte-Marie.

Au couvent du Saint-Nom-de-Marie, à Outremont, la rentrée aura lieu le 2 septembre.

C'est le 2 septembre qu'aura lieu la rentrée au pensionnat d'Hochelaga.

A l'académie Saint-Louis-de-Gonzague, la rentrée aura lieu le 3 pour les pensionnaires, et le 4 pour les externes.

La rentrée au demi-pensionnat du Sacré-Coeur se fera le 9 septembre.

AUTRES INSTITUTIONS

L'ouverture des cours à l'école des arts et manufactures se fera le 1er octobre. Les inscriptions sont reçues depuis le 25 août.

A l'Ecole des Hautes Etudes Commerciales, les cours reprennent le 9 septembre, et les examens d'admission commencent le 2 septembre. Des bourses du gouvernement sont accordées.

La réouverture des cours à l'Ecole Technique aura lieu le 3 septembre.

L'Ecole Polytechnique fait l'ouverture de ses cours le 1er octobre. Les examens d'admission ont lieu en juin et en septembre.

A l'Ecole Normale Jacques-Cartier, la rentrée pour les élèves-maîtres aura lieu le 4 septembre, et pour les autres élèves, le 5 septembre.

ECHOS DE LACHUTE

(Du correspondant de la PRESSE)

Lachute, 30.—L'exposition agricole du comté d'Argenteuil aura lieu dans notre ville, les 3, 4, 5 septembre.

—M. E. Chs. Roby, de Montréal, ainsi que sa mère, ont passé la semaine chez M. M. Roby, agent du Grand-Nord.

—M. et Mme Jos. Vinet, de Montréal, étaient chez M. O.-B. Lafleur, dimanche dernier.

—M. l'abbé N. Brière, vicaire, assiste, cette semaine, à la seconde retraite ecclésiastique.

—MM. Jean-B. et Armand Joly, étaient en visite, dimanche dernier, chez leurs parents.

—M. Almanzor Marchand est allé passer le dimanche chez son frère, à Montréal.

—M. et Mme P. Monette, ainsi que leurs fils Fairbanks, passent quelques jours à Ottawa.

LOI A RESPECTER

Washington, 29.—Un grand nombre de personnes seront arrêtées dans plusieurs villes américaines pour avoir violé la loi relative à la prohibition.

QUEL GENRE DE MUSIQUE PREFEREZ-VOUS ?

Musique sacrée, d'opéra, d'orchestre, de fanfare ou simplement de jazz? Vous pouvez goûter le genre que vous aimez le mieux à la maison si vous avez un Sonora. Le Sonora joue parfaitement toutes les marques de disques. Venez vous faire donner une démonstration gratuite. C. W. Lindsay Limited, 512 ouest, rue Ste-Catherine. (r)

CONTE DE GUERRE

LE DRAPEAU

La nuit s'achevait douce, lumineuse. Sur le ciel clair aux pâleurs d'argent, tranchait l'imposante masse sombre et dentelée des sapins aux hautes cimes, qui formaient autour du petit village alsacien comme une impénétrable ceinture. La grande route, seule, coupait d'une ligne blanche et crue ce paysage grandiose.

Quelques maisons blotties, ici et là, dans l'épaisse verdure, au pied du clocher qui couronnait la vieille église, laissaient voir leurs façades closes et muettes... Cependant, à la fenêtre de l'une d'elles, une lumière tremblotante brillait comme une toute petite étoile; c'était là le presbytère.

Dans une pauvre chambre aux meubles rares,—embellie seulement par un grand Christ d'ivoire, qui illuminait toute la pièce de sa tragique et rayonnante beauté,—un vénérable prêtre, l'abbé Hermann, miné par l'âge, terrassé par les trop violentes émotions qu'avait fait naître en lui l'implacable et douloureuse guerre, s'agitait dans un sommeil troublé...

A quelques kilomètres du village, vers la frontière de France, la bataille faisait rage depuis plusieurs jours... Cette nuit encore, on entendait le bruit crépitant de la mitraille, et lorsque le canon, par moment, venait ébranler de son sourd grondement la vieille maison sonore, le malade sursautait dans son lit, joignant les mains comme pour une imploration... De ses pauvres yeux brûlés de fièvre s'échappait une larme, et la belle tête fine, à laquelle une épaisse mousse de cheveux blancs semblait mettre une auréole, roulait sur l'oreiller dans un geste d'impuissance et de désolation.

...Depuis quarante-quatre ans, l'abbé Hermann avait toujours espéré cette Revanche qui referait français le bien-aimé sol natal, auquel il n'avait pas voulu s'arracher lors des malheureux événements qui avaient modifiés no frontières....

Aujourd'hui, l'heure si attendue semblait venue, mais voilà qu'il ne pourrait la vivre comme il l'avait souhaité! Le village — déserté depuis plusieurs mois par ses habitants — regorgeait de soldats allemands qui allaient, venaient... On entendait sans fin le cliquetis des armes, le lourd bruit des bottes, les éperons qui sonnaient sur le sol dur... Nuit et jour, le pas cadencé des montures, le ronflement des moteurs troublaient le paisible village... Et toujours ces mêmes uniformes fauves sillonnaient la route ou campaient dans les granges voisines... Quelquefois, on faisait ripaille, quand un succès plus marqué vait été remporté sur les Français, là-bas...

Et l'abbé Hermann priait, tremblait pour ces Français, ces frères tant aimés... Sa vie s'en allait par la blessure de son coeur, car depuis tant de mois déjà que la guerre était commencée, il désespérait de vivre assez pour revoir sa chère Alsace reconquise!...

Tout-à-coup, près du lit du vieillard, un bruit se fit, une chaise fut brusquement déplacée, un souffle pressé se pencha sur lui... C'était Freda, la vieille servante du curé si dévouée à son maître et qui, comme lui, rêvait, en son âme fruste et bonasse, de voir le jour où serait enfin secoué le pesant joug allemand:

—Monsieur le curé!... Monsieur le curé!... si vous voyiez!... sur la grande route, c'est un galop infernal!... Tous les Allemands s'enfuaient... Ceux qui campent près d'ici viennent de partir... Le bruit du canon se rapproche... Peut-être bien que les Français ont eu raison d'eux à la fin!... Ah! monsieur le curé, si cela était!....

Et, tout effarée, la brave Freda redescendit l'étage pour surveiller, de la petite terrasse, ce qui se passait sur la route.

Pendant ce temps, l'abbé Hermann, subitement transfiguré, s'était dressé sur son séant... Une flamme emplissait ses yeux... A ses pommettes la vie de nouveau mettait son ardent reflet... Il prêtait l'oreille comme à des voix lointaines... Vers le Christ, son regard s'élevait dans une intense et muette oraison....

Maintenant l'aube montait, transparente et rosée... Comme un automate, le vénérable vieillard sortit du lit... Il se revêtit en hâte de sa soutane.... Mû par une force surhumaine, il descendit le petit escalier; puis, par le jardin, gagna la modeste église aux vieux vitraux irisés par les premières lueurs du jour, et là, s'agenouillant au bas de l'autel, et s'abîma dans une ardente prière...

Par la porte entr'ouverte, on apercevait la route... et bientôt, au loin, dans le brouillard du matin, on vit un nuage sombre qui s'avançait, puis on entendit le pas rythmé des masses armées qui, lointaines encore, étranlaient le vieux sol alsacien...

Alors, l'abbé Hermann qui s'était retourné tout frémissant, étendit la main vers une bannière bleue de la Vierge, qui ornait un pilier et s'en saisit; ensuite, allant à l'autel, il déchira pieusement, de ses doigts tremblants, la sainte nappe dont il prit un morceau.... et enlevant au tabernacle le rideau de soie rouge qui voilait le reposoir de Dieu, il assembla les trois couleurs avec quelques épingles qui retenaient un ornement d'église...

Armé de ce drapeau improvisé, il se rendit sur l'étroite place qui, devant l'humble sanctuaire, dominait la route...

Il était temps... bientôt de hardis soldats — aux uniformes non plus couleur de boue, mais bien couleur de ciel! — débouchaient en trombe victorieuse dans le village...

Un jeune lieutenant qui les commandait aperçut le vieux prêtre, dans les mains duquel flottaient les couleurs de France... Il fit aussitôt présenter les armes et s'avança, mais il ne vit qu'un long corps qui s'affaissait sans vie dans les bras de la vieille Freda affolée, tandis que nos trois couleurs continuaient de frémir sur le saint homme qu'elles recouvraient...

GENEVE CAPPELLE

Paris, 28—Six femmes portant l'uniforme de marine américain ont envahi une buvette. Ils ont dévalisé les clients et se sont emparés de la caisse de l'établissement.

QUATRE GENERATIONS

1. M. NARCISSE LAPOINTE, 75 ans; 2. M. AMEDEE LAPOINTE, 44 ans; 3. M. JOSEPH LAPOINTE, 19 ans; 4. CECILE LAPOINTE, un an. Tous de Berlin, New-Hampshire.

Ouch! Les Cors Sensibles et Douloureux! Quelques Gouttes les Font Disparaître.

Ne fait pas Souffrir du tout! — Un Chimiste de Cincinnati trouve un Remède qui Opère des Miracles — Pas de Blague.

Moyennant quelques cents, vous pouvez avoir une petite bouteille de la drogue magique freezone, récemment découverte par un chimiste de Cincinnati.

Demandez simplement à toute pharmacie une petite bouteille de freezone. Appliquez-en quelques gouttes sur un cor tendre, douloureux, et instantanément ce vieux cor ennuyeux cesse de vous faire mal; peu après vous pouvez l'enlever, racine et tout, avec les doigts.

Songez-y! Pas la moindre douleur avant d'appliquer freezone ou après. Il n'irrite même pas la peau autour.

Les cors durs, les cors mous ou les cors entre les orteils, aussi les callosités durcies sous le pied se dessèchent et tombent sans la moindre douleur. C'est un composé scientifique d'éther. Obtenez le véritable. (ann)

LA DERNIERE et la PLUS CELEBRE DECOUVERTE MEDICALE du *Dr. WEIL*

LE FAIT DISPARAITRE SOUS TOUTES SES FORMES

Il s'emploie aussi avec succès pour "Grippe, Névralgie, Insomnie, Maux de Tête, Influenza, etc."

En vente chez les principaux pharmaciens. Prix $1.00

Dépôt principal: LYMANS LIMITED, 344 rue St-Paul Ouest, - - Montréal, P.Q.

Préparé par Arex Company, Bienville, Lévis, P. Q. 136-s,n

BUSTINOL

Le Spécifique du Dr Simon de Paris assure aux femmes maigres cet embonpoint esthétique, ces formes harmonieusement développées, cette poitrine pleine, ronde, ferme et potelée, qui sont les attributs indispensables de la beauté parfaite.

Des milliers de femmes l'ont employé et n'ont pas été désappointées. Si vous désirez l'essayer, nous vous enverrons un traitement suffisant pour vous convaincre de son efficacité absolue, sur réception de 10 cents.

CIE DR SIMON, Ch. 15 155, rue des Commissaires O. Montréal.

124-s.

Cachets du Dr Fred. Demers

GUERISON EN 5 MINUTES DE TOUS MAUX DE TETE

N'en acceptez aucun à moins que le nom "Dr Fred Demers" ne soit gravé sur chaque cachet. Ce sont les seuls vraiment bons, efficaces et inoffensifs. DEPOT: 309, RUE SAINT-DENIS, MONTREAL. 163-m,j,s,n

CONSTIPATION

Les personnes constipées sont toujours énervées, elles ont des humeurs noires, de la mélancolie, des accès de tristesse, leur teint est jaune, bilieux, elles souffrent du ventre, de l'estomac, des reins, du foie, elles n'ont pas d'appétit et manquent de gaieté.

ROBOL

GUERIT LA CONSTIPATION

sans qu'il soit nécessaire de changer ses habitudes. Il rend, avec la santé un délicieux bien-être que toute personne constipée ne connaît plus depuis longtemps.

En vente partout, 25c la boîte, six pour $1.25. Envoyé par la malle par la COMPAGNIE CHIMIQUE FRANCO-AMERICAINE limitée, 274 rue St-Denis, Montréal. 171-m,j,s,uyw A

ECHOS DE BOUCHETTE

(Du correspondant de la PRESSE)

Bouchette, 30. — Ces jours derniers a eu lieu dans l'église de Bouchette, le mariage de M. Arthur Major, fils de Mme veuve R. Major, et de Mlle Jeannette Joannis, fille de M. E. Joannis. La bénédiction nuptiale leur fut donnée par M. le curé A. Forget. M. Edmond Joannis servait de témoin à sa fille, et M. Joseph Desaurault accompagnait M. A. Major. Les nouveaux époux sont partis immédiatement en voyage à Mont-Laurier.

—M. Harold Merleau, qui nous a quittés il y a quelque temps, est rendu à Wayburn, Sask.

—Mlle L. Desjardins, garde-malade, passe quelques jours chez son beau-frère, M. P. Mathieu.

—Le pont de fer qui traverse la rivière Gatineau, en face du village de Bouchette, est, dit-on, très dangereux. On est à préparer du bois pour le renouveler au plus tôt, car outre les dommages que pourrait causer la fermeture de ce pont au trafic du lait et du bois principalement, il pourrait occasionner des pertes de vie si un accident survenait.

MODES D'AUTOMNE

J'ai le plaisir d'informer ma nombreuse clientèle que toutes mes consignations d'automne sont arrivées tant d'Europe que des Etats-Unis.

Je puis dire sans vantardise que j'ai dans mes deux Salons de Modes le choix le plus nouveau, le plus varié qui soit à Montréal.

Un petit conseil en passant: faites vos achats le plus tôt possible, vous aurez un meilleur choix et la marchandise a une forte tendance à la hausse.

RENTREE DES CLASSES

Grand assortiment de chapeaux en velours et en feutre pour fillettes.

J. H. LAVALLEE

1363 Boulevard St-Laurent

5 Mont-Royal ouest, (édifice Mont-Royal.)

IMPORTANT

TOUS CEUX QUI DESIRENT être habillés comme il faut et avec élégance devraient lire ceci attentivement.

Vous n'ignorez sans doute pas que les premiers arrivés ont un avantage sur les autres. Notre assortiment pour la saison d'automne venant d'être complété, nous vous conseillerions d'acheter dès maintenant. Et ce faisant, non seulement vous avez l'avantage d'avoir le choix parmi un grand assortiment de fourrures, costumes, manteaux; robes et blouses, mais vous avez aussi le privilège d'obtenir nos échantillons de New-York au prix coûtant.

Nous vous invitons cordialement à venir acheter maintenant, que vous ayez de l'argent ou non.

Nous vous allouons 30 JOURS aux prix strictement comptant, ou $1.00 PAR SEMAINE si vous le préférez.

1.00 Par semaine.

Rayon pour Hommes, 2me Etage

Nous avons aussi un grand assortiment de complets, pardessus et imperméables pour hommes et garçonnets à prix raisonnables.

1.00 Par semaine.

LA PRINCIPALE MAISON VENDANT A CREDIT A MONTREAL

COHEN'S LIMITEE

569 Ste CATHERINE EST, PRES AMHERST.

OUVERT LE SOIR. 5ième PORTE D'AMHERST

253-3

HOMMES, FEMMES, JEUNES FILLES

Voulez-vous la Santé, la Force, l'Energie? Vous n'avez qu'à employer le célèbre Reconstituant

DAMOGÈNE

Composé de Fer assimilable, de Manganèse et de Noix Vomique. Il stimule, renforcit, rajeunit et assure une santé robuste.

Employez-le, et après quelques semaines de traitement votre visage assumera un teint vermeil, vif et animé; vos chairs seront fermes, et un sang riche et pur portera dans tout votre système la chaleur, l'énergie et le bien-être.

Si vous voulez éprouver cette miraculeuse transformation envoyez-nous 10 cts pour frais de poste et d'emballage et nous vous enverrons un traitement d'essai suffisant.

CIE MEDICALE DAMOGENE Ch. 2 No 20 rue Capital, Montréal

94-a,d A

GRATIS

UN PONY OU $100.00 EN OR

Sera donné au garçon ou fillette

qui trouvera ce rebus de Baseball

QUI SERA LA GAGNANT?

Quatre Choses Essentielles Pour Gagner Une Partie De Baseball

Pouvez vous les nommer?

CHAQUE garçon ou fillette qui a de l'intelligence et de l'ambition connaît ces quatre choses essentielles pour gagner une partie de baseball. La réponse est dans les vingt blocs qui constituent le rebus que nous reproduisons plus haut. Il y a 20 blocs, chaque bloc représente une lettre et chaque ligne un mot. Il y a quatre mots. Ces mots sont en anglais, mais nos petits amis Canadiens Français les connaissent. Quels sont ces quatre mots?

Comment trouver la reponse? — Remarquez que chaque bloc est subdivisé en petits carrés. Pour trouver la lettre représentée par chaque bloc il suffit de compter la quantité de petits carrés, et le nombre représente la position de la lettre dans l'alphabet. Pour vous donner une exemple la lettre "A" serait representée par un petit carré dans le bloc, la lettre "B" par deux carrés, la lettre "C" par trois carrés, "D" par quatre carrés et ainsi de suite. Ce que vous devez faire est compter le nombre de carrés dans chaque bloc, trouver la lettre représentée par chaque bloc et ensuite former les quatre mots. Chaque ligne représente un mot. Le rebus n'est pas facile, mais il vaut la peine que vous y donniez votre attention afin de gagner un prix.

Les Prix Du Concours

1er Prix,	le Shetland Pony ou $100.00 en or		
2eme Prix,	$25.00 en or	7eme Prix,	3.00 "
3eme "	15.00 "	8eme "	2.00 "
4eme "	10.00 "	9eme "	2.00 "
5eme "	5.00 "	10eme "	2.00 "
6eme "	5.00 "		

25 Prix additionels de $1.00 seront donnés.

METTEZ votre réponse sur une feuille de papier aussi attentivement que possible car si nous avons plus d'une réponse parfaite, nous tiendrons compte de la propreté, l'épellation, l'écriture et la ponctuation pour décider qui doit recevoir les prix. En cas, mettez votre nom et votre addresse dans le haut de la lettre, à droite. N'écrivez pas autre chose sur cette feuille, et vous aurez une lettre à écrire, servez vous d'une autre feuille de papier.

Vous Avez La Meme Chance

Liste partielle des prix qui ont été gagnés dans les concours précédents.

Bryden Foster, Leamington, Ont., $100.00 en or
George Dugall, Winnipeg, Man., $100.00 en or
Helen Smith, Edmonton, Alta., Pony et voiture
Beatrice Hughes, Haramonds, Sask., un Shetland Pony
Lyle Benson, Hamilton, Ont., $100.00 en argent
Helen Beesach, Jasmine, Alta., $50.00 en argent
Florence Nesbitt, Arnprior, Ont., $25.00 en argent

Nous vous donnerons une liste d'autres heureux gagnants.

Envoyez Votre Reponse Ce Soir

Très facile à manier et une source de plaisirs et de santé pour toute la famille

Le concours est ouvert à tous pour garçons et fillettes en dessous de 16 ans, et chaque concurrent désirant que son entrée soit mise devant les juges aura à remplir un service pour nous qui sera rémunéré par une récompense additionelle. Ce concours sera clos le 30 Octobre, 1919, et les prix seront adjugés immédiatement. Envoyez votre reponse sans faute aujourd'hui. Vous pouvez nous écrire en français ou en anglais, et nous vous répondrons suivant votre lettre.

The Pauyman, c/o. Everywoman's World, Dept. 619 Toronto, Ont.

ACHETEZ VOS FOURRURES

DIRECTEMENT A NOTRE MAGASIN DU BAS DE LA VILLE

et épargnez le profit de l'intermédiaire

Prix spéciaux pendant le mois d'août

Le modèle élégant illustré ici est en

SEAL

superbement garni en bel écureuil dans les plus nouelles nuances et très bien doublé. Notre prix plus tard sera de $275. Spécialement marqué pour le mois d'août à

$215

Ce magnifique modèle est également en

SEAL

et garni avec un collet et des manchettes très larges en magnifique martre d'Alaska; il coûtera pendant la saison au moins $300. Notre prix spécial d'août est de

$225

Si vous avez des fourrures à faire réparer ou remodeler, apportez-nous l'ouvrage maintenant. Plus tard, les prix seront bien plus élevés.

Ernest Albert

Fourrures en Gros

270 rue Saint-Paul Ouest

Tél. Main 7430. Ouvert toute la journée, samedi.

"La qualité s'y trouve avant que le nom y soit apposé"

GATEAU "DAINTIMAID" DE BREDIN

Essayez une saveur aujourd'hui — une autre saveur demain — puis une autre le lendemain — jusqu'à ce que vous ayez trouvé votre saveur "favorite".

Mais — alors — les saveurs "Daintimaid" — il y en a six — et toutes sont si délicieuses que la plupart des gens n'ont pas de favorite dans la liste "Daintimaid".

Ce sont des gâteaux si délicieux — peu importe la saveur — et ils sont tous magnifiquement glacés et livrés dans une boîte cachetée à l'épreuve de l'air.

Chez votre épicier — ou téléphonez St-Louis 108 et Westmount 1332.

Maintenant que vous êtes de retour de la campagne demandez les viandes fumées de

S. L. CONTANT

Jambon, Bacon, Saucisse

Ces viandes sont ce qu'il y a de plus succulent sur le marché. Demandez cette marque et pas d'autre. En vente partout. 28,30,2,4,6,8

POUR ETRE JOLIE

Il faut conserver et donner au visage un coloris séduisant, conserver au teint son velouté, sa pureté, l'embellir, l'adoucir et réparer les outrages du temps et des maladies de la peau en employant le

LAIT DES DAMES ROMAINES

Véritable nourriture de la peau et spécifique de ses maladies. Indispensable à la coquetterie féminine, le Lait des Dames Romaines remplace avantageusement les fards et poudres de riz, car il adhère parfaitement à la peau, et son parfum persistant, pénétrant, exquis, flatte agréablement l'odorat.

Indispensable pour soirées, bals, théâtres.

En vente partout 50 cents le flacon. Echantillon expédié franco pour 10c

COOPER & CIE., Ch. 15, 155 rue des Commissaires Ouest, Montréal.

16,31

On demande : Des Vendeuses Actives

Il n'y a pas, que nous sachions, d'entreprise canadienne qui offre de meilleures opportunités de déployer son talent que Goodwin's Limited. Nous avons présentement de splendides places vacantes pour de jeunes demoiselles.

GRANDS MAGASINS GOODWIN

L'école commence le 2 septembre. Vos enfants sont-ils prêts ?

VOUS ECONOMISEREZ EN ACHETANT LES VETEMENTS POUR ENFANTS CHEZ GOODWIN

Depuis longtemps nous voyions venir la hausse des prix, voilà pourquoi nous nous procurâmes ces vastes assortiments de vêtements pour garçonnets et fillettes dans le but de vous faire économiser de l'argent. Veuillez bien remarquer que ces vêtements ont été spécialement choisis pour leurs qualités durables.

Nouveaux complets d'automne pour hommes

Tissus croisés et worsteds de tous les plus nouveaux mélanges et couleurs. Couleurs unies, à carreaux et à rayures. Devant simple ou croisé, modèle ajusté, à ligne de ceinture ou uni. Pour hommes et jeunes gens. Tailles 34 à 44. Prix:

27.50, 32.50, 35.00, 40.00 et 45.00

Goodwin—Au rez-de-chaussée.

Bottines Hanan pour Hommes

Bottines de marque Hanan forme droite, semelles et talons en cuir. Toutes les pointures et largeurs. **15.00**

Goodwin—Au rez-de-chaussée.

GARNITURES ELECTRIQUES

Electrolier de salon à trois lumières, fini cuivre brossé, complet avec lampe et fil **6.98**

Bol renversé pour salle à manger, tour de 12 pouces, complet avec supports en cuivre brossé et lampe Tungsten de 60 watts . . **5.98**

Miroir de chambre de bain et de cuisine, cadres en chêne et émail blanc, glaces anglaises unies ou biscautées, grandeur 10 x 12 pouces jusqu'à 14 x 24 pouces, à partir de 1.80 jusqu'à . . . **6.50**

Lampe à l'huile en verre, grande et petite, aussi lampes à main avec ou sans réflecteurs, complètes avec brûleur et cheminée, à partir de .60 jusqu'à **1.05**

Lampe de table portative à l'électricité, en bronze, fini blanc ou doré, nuances ambre et vert, complète avec fiche de contact et corde, chacune **7.50**

Lampe portative électrique, pied fini acajou, 11 pouces de hauteur, douille à chaîne, complets avec corde et fiche de contact . . **2.95**

Grille-pains électriques, nickelés, grilleront deux tranches de pain à la fois, complets avec corde et fiche de contact, garantis . **3.75**

Fer électrique, pesant 6 livres, complet avec support et fil, garanti . . . **3.65**

Goodwin—Au sous-sol.

QUINCAILLERIE

Essoreuses "Acme" de Goodwin, deux rouleaux de caoutchouc de 10 pouces, ressorts en spirale, engrenages cachés, garanties pour un an **5.98**

Essoreuse avec banc "Easy", l'essoreuse est fixée au banc à cuve pliant qui peut tenir deux cuves et se replie quand on ne s'en sert pas. L'essoreuse a deux rouleaux de caoutchouc de 10 pouces et est garantie pour un an . . **9.75**

Essoreuse Reliable avec banc, pareille à la précédente, avec cette différence qu'elle est garantie pour trois ans . . **10.95**

Porte-cuve, supportant deux cuves, se replie quand on ne s'en sert pas, fini vernissé . . **2.19**

Séchoirs à rideaux, épingles fixes antirouille, bon cadre solide **1.98**

Séchoirs à rideaux, épingles antirouille s'ajustant, très faciles à manier **4.35**

Planches à laver Surprise, joli surface facile à frotter . . . **.39**

Machine hydraulique "Water King" de Goodwin, fonctionnant parfaitement sous la pression ordinaire de l'eau de la ville. Le moteur est très simple et puissant **22.95**

Machine à laver par le vide, fonctionnant d'après le principe du débouche-évier, extrait toute la saleté du linge, employée avec long manche de bois pour articles pesants **1.00**

Lessiveuses en tôle galvanisée, grandeur No 9, bonnes lessiveuses avec couvercle fermant juste et poignées-anses en bois . **1.69**

Fers à repasser de Mme Potts, série de 3 fers nickelés avec poignée et support, au complet **2.65**

Cuves en tôle galvanisée, antirouille, en 4 grandeurs, Nos 0, 1, 2 et 3. Prix: **1.35, 1.65, 1.95** et **2.10.**

Vadrouilles, bien bordées, bien remplies, long manche . . **.39**

Escabeaux, de bons escabeaux forts, bien renforcés avec appuiseau. Grandeur 4 pieds, **1.00**; grandeur 5 pieds **1.25**; grandeur 6 pieds **1.50.**

Séchoirs à linge, magnifiquement finis en beau bois uni, 3 branches, grandeur 4 pieds, **.90**; grandeur 5 pieds, **1.10**; grandeur 6 pieds **1.35**

Planches à repasser, en 3 grandeurs, petite, **.75**; moyenne, **.90** et grande **1.10**

Paniers à linge, beaux paniers à linge en saule blanc, faits en 3 grandeurs: **1.75, 1.95** et **2.50.**

Machine à laver Spéciale de Goodwin, intérieur de la cuve gondolé dans les côtés et au fond, planche à essoreuse renforcée: **8.69**

Balais de maïs, à cinq cordes, en maïs très bien choisi, long manche de bois . . . . . **.69**

Goodwin—Au sous-sol.

EPICERIES

SAVON QUEEN'S LAUNDRY, 4 morceaux pour . . . . . **.34**
CHASSE-POUSSIÈRE MAPLE LEAF, 6 pour . . . . . **.25**
Poires à tartes, très grosse boîte pour . . . . . **.25**
Marmelade Brigger, bte No 2, pour . . . . . **.45**
Riz soufflé, paq. . . . . **.18**
Blé soufflé, paq. . . . . **.15**
Nouveau sirop d'érable pur, la bouteille . . . . . **.65**
CACAO FRY, ACHETEZ MAINTENANT, bte 1 lb . . . **.45**
Chicken Haddie, la bte . . **.25**
Confitures aux fraises ou aux framboises, la chaudière **1.35**
Confitures aux prunes ou aux pêches, la chaudière de 4 lbs **1.00**

TRES SPECIAL AVEC COMMANDES SEULEMENT

Le meilleur sucre granulé, la lb . . . . . **.11**
Beurre de crémerie des Cantons de l'Est, morceaux 1 lb . . **.62**
Farine Five Roses, 7 lbs **.50**, 24 lbs **1.63**

Poudre à balayage Anti-dust, grosse bte . . . . . **.28**
Olives mures de la Californie, la boîte **.15**, 2 pour . . . **.25**
LES MEILLEURS POIS CANADIENS, grosse bte . . . **.20**
Crisco pour pâtisserie, la bte **.50** et **1.45**
Beurre de pistaches Beschnut, la pot . . . . . **.20**
Flocons de maïs Gusto, 3 paq. pour . . . . . **.25**
Post Toasties, 2 paq. pour **.25**
Farine d'avoine Robin Hood ou Quaker, le paq. . . . . **.30**
Mélasse, la bte **.15**, 2 btes pour . . . . . **.25**
Savon Goblin, 4 morceaux pour . . . . . **.25**
Beurre de crème d'érable, la bte . . . . . **.25**
RAISIN EPEPINE, 2 paq. pour . . . . . **.25**

Goodwin — Au sous-sol.

GARÇONNETS

Jerseys et gilets tricots pour garçonnets

Jerseys en worsted pure laine boutonnant à l'épaule. Gris, marine, ardoise, cardinal. 20 à 32. Selon la grandeur, . . **2.25 à 3.00**

Gilets-tricots collet militaire, deux poches. Brun, olive, marron. Grandeurs 26 à 34. Mélange laine et coton, ... **3.25**

Le même tricot, avec collet châle, toutes les grandeurs, ... **3.75**

Chandails fermés pesants, en gris; mélange laine et coton. Grandeurs 28, 30 et 32. . . . . **3.25**

Sous-vêtements

Corps et caleçons ouatés Penman. Couleur naturelle. 20 à 32. . . . . **.75**
Combinaisons, 20 à 32. . . **1.50**
De meilleure qualité en bleu. Laine duveteuse de très bonne qualité. Toutes les grandeurs, . **.95**
Combinaisons, ... **2.00**
Corps et caleçons Penman No 71 en mérinos, ... **.75**
Combinaisons, ... **1.50**
"Penman's Preferred" en laine naturelle et un peu de coton, selon la grandeur, . . . **1.00 à 1.25**
Combinaisons, . . . **2.00 à 2.50**
Corps et caleçons Penman en beau cachemire blanc. Selon la grandeur, ... **.75 à 1.10**
Combinaisons, . . . **1.50 à 2.25**

Chemisettes

Collets à même. En percale, manchettes simples, 6 à 16 ans, ... **1.00**
De meilleure qualité en indienne anglaise, collets à même, ... **1.50**
Chemisettes en crêpe de Chine, avec dessins de fantaisie, collets à même, 6 à 16 ans, ... **1.50**

Chemises

Notre propre marque spéciale, en bonne percale, un collet à part. Manchettes doubles. Grandeurs 12 à 14. . . . . **1.39**
De meilleure qualité en indienne anglaise. Un collet à part. Dessins rayés assortis, en bleu et blanc. 12 à 14. . . . . **2.00**

Goodwin—Au rez-de-chaussée.

Salopettes pour garçonnets

Avec bavettes et lanières.
En kaki . . . . . **.95**
En bleu uni . . . **1.25** et **1.50**
Bleu avec rayures blanches, Ages 4 à 15 ans . . **1.50 à 1.75**

Complets en tissu croisé pour garçonnets

En un mélange de brun. Modèles Norfolk à emplècement et unis, à ceinture. Culottes bouffantes. Ages 7 à 18 ans . **12.95** et **13.95**

Goodwin—Au rez-de-chaussée.

Complets pour jeunes gens

En homespun gris. Attachant serrés au cou. A ceinture. Dos uni et quatre poches. Culottes droites. Ages 2 à 8 ans **8.50**
Complets durables pour l'école, avec pli en arrière et en avant. Poches diagonales. Faits en tissu croisé gris foncé, à . . **9.50**
En quadrillé brun, à . . . **9.95**
En quadrillé vert, à . . . **10.95**
Ages 2 à 8 ans.

Goodwin—Au rez-de-chaussée.

Le sac "Boston" pour l'école

Un splendide sac pour les étudiants avancés. Fait en véritable peau de vache. Ni serrures ni boulons ; s'attache simplement avec une courroie. Fermez le sac, et aussi longtemps qu'on le portera par sa poignée double, il sera fermé. Brun. Prix **4.50**

Goodwin—Au sous-sol.

FILLETTES

Robes

Robes d'écolières en bon guingan, de confection généreuse et élégamment garnies. 6 à 14 ans. . . . . **1.75 à 5.00**
Quelque chose d'un peu plus chaud en quadrillés noirs et blancs, à ligne de ceinture. Garnies de boutons de velours et d'écaille **4.98**
Robes en serge pure laine, unies ou de fantaisie. **7.98, 12.75** et **18.98**

Manteaux

De bons manteaux pratiques pour la classe, en frise avec large ceinture et grand collet . . **15.98**
Manteaux d'écolières en chinchilla, avec grand collet et ceinture. Ages 6 à 15 ans . **17.50**

Chandails fermés

Chandails fermés, jolies nuances de bleu, rose et vert. **3.75 à 8.50**
Chandails boutonnant en avant. . . . . **5.00 à 8.50**

Goodwin—Au premier.

Bas

Bas de cachemire à côtes fines, talon, bout et semelle renforcés. Sans coutures. Noirs seulement. Pointures 6 à 10 . . **1.00 à 1.50**
Bas de cachemire à côtes 2-1, genou tricoté double, bout, talon et semelle renforcée, sans coutures, 9 à 10 . . . . . **1.50**
Bas en Lille à côtes "Buster Brown Sister". Semelle tricotée double. Sans couture. En noir, blanc et tan. Pointures 6 à 10, **.69 à .75**

Bas de coton noir à côtes solides. Faits pour durer et bien s'ajuster. Semelle tricotée unie, avec jambe à côtes fines. Sans coutures. Convenables pour le dur usage. Pointures 7 à 10. . . . . **.55**
Bas de cachemire à côtes A.B.C. Très forts là où ils sont le plus sujets à s'user. Pied façonné, tricot uni avec jambe à côtes fines. Pointures 5 à 8½ . . . **.60 à .90**

Goodwin—Au rez-de-chaussée.

Sous-vêtements

Camisoles suisses importées laine et coton, très jolies pour fillettes jusqu'à 10 ans. Nuance crème, manches courtes et sans manches. Joliment finies. Encolure moyennement basse. . . . . **.85 à 1.45**
Camisoles à longues manches, crème, joliment garnies de cordon-coulisse au cou. Caleçons assortis, longueur à la cheville seulement. Prix selon la grandeur. . . . . **.45 à .75**

Goodwin—Au rez-de-chaussée.

Mouchoirs

Tout blancs, en coton de bonne qualité, bordures à points d'ourlet, 4 pour . . . . . **.25**
Et des mouchoirs très grands, aussi en coton blanc, bordures à points d'ourlet. Chacun . **.10**
Quelques-uns de très bonne qualité, en toile Cottage d'Irlande, avec bordures en corde de Paris, 3 pour . . . . **.25**

Goodwin—Au rez-de-chaussée.

Bottines

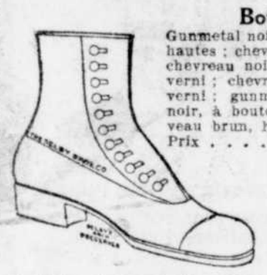

Gunmetal noir, hautes, à lacets ; cuir verni noir, hautes ; chevreau noir, Blucher à lacets, hautes; chevreau noir, Blucher à lacets, bouts en cuir verni ; chevreau noir, à boutons, bout en cuir verni ; gunmetal noir, à boutons ; cuir verni noir, à boutons, tiges en chevreau ; aussi en veau brun, hautes, à lacets. Pointures 11 à 2. Prix . . . . **3.45, 5.00, 5.95** et **7.00**

Veau noir, à lacets, hautes; en cuir verni noir, à boutons; tiges en chevreau; en chevreau noir, à boutons, bouts en cuir verni; gunmetal noir, à boutons; chevreau noir, à lacets, bouts en cuir verni. Pointures 8 à 10½. Prix **2.95, 3.50, 4.00** et **4.50**

Goodwin—Au rez-de-chaussée.

UNE GRANDE VENTE D'ETOFFES

AVIS SPECIAL — Nous aurions pu disposer de tout le lot l'autre jour en faveur d'un marchand à commission, nous évitant ainsi les ennuis et les dépenses d'une vente. Mais nous les avons achetées pour vous les vendre à bon marché, et c'est vous qui en bénéficiez.

Un achat spécial de 2,000 verges de worsted de 36 pouces, d'un beau fini égal. Les unes ont de petits dessins quadrillés; les autres, de jolis carreaux superposés, spécialement appropriées pour robes et vêtements d'écolières.

Achetées d'une maison de Bradford et venant de nous arriver. Elles avaient été faites pour être vendues à un prix bien plus élevé, mais vu que certaines ont de légères défectuosités, nous les avons eues à grand rabais. A moins que nous ne vous les indiquions, vous ne trouveriez pas les défauts.

Parmi les couleurs se trouvent différentes nuances de gris, brun, vert et bleu. Prix de la vente, la verge . . . . . **.79**

L'achat spécial comprend aussi quelques tissus croisés Donegal de 54 pouces en de jolis effets de bruyère et de différentes couleurs. Appropriés pour manteaux, costumes et jupes séparées. Prix de la vente, la verge **2.39**

Goodwin — Au premier.

VELOURS POUR CHAPEAUX — VENANT D'ARRIVER

Velours de 18 pouces pour chapeaux, poil fini soie. Couleurs inaltérables, comprenant: mastic, rose, violet, émeraude, taupe, cramoisi. La verge, ... **1.50**

Velours de 18 pouces pour chapeaux, fini soie, poil dru. Couleurs: héliotrope, lilas, saphir, bleu royal, améthyste, cardinal, brun, cuivre, gris. La verge, ... **2.00**

Velours pauné de 18 pouces, paon, pourpre, gris acier, taupe, héliotrope, vin, brun africain. La verge, ... **2.00**

Goodwin—Au premier.

Un magnifique assortiment de NOUVEAUX MANTEAUX D'HIVER

Pour petites femmes ou demoiselles, 49.75

Ces manteaux ont de grands collets de fourrure, le dos amples, une ceinture partielle et sont à demi doublés, dans de jolies nuances de tan, beige, bleu, brun et pékin. Tailles pour les âges de 14, 16, 18 et 20 ans. Prix, ... **49.75**

Goodwin—Au premier.

QUELQUES NOUVEAUX CHAPEAUX D'AUTOMNE

Coquets et ravissants bérets en drap et en velours. Couleurs: bleu paon, vieux rose, pourpre, brun, gris, marine et noir. Prix, . . **2.49, 2.98, 4.98**

Jolis chapeaux tailleur dans les couleurs automnales. Prix, **5.49, 6.98, 7.98** et **9.50**

Grandes formes de toilette avec calottes drapées en de riches et jolies couleurs. Prix, . . **5.98** et **8.50**

Chic forme canotier et forme entièrement en Beaver pressé. Couleurs: marine et noir. Prix, ... **4.98**

Et quelques petits turbans exceptionnellement bien tournés, de différentes formes et couleurs. Prix, ... **5.49**

PLUMES

Plumes de coq, ailes de coq, effets de plumes d'autruche brûlées et d'ailes en un grand nombre de magnifiques couleurs. Prix, ... **.65** à **6.98**

Goodwin—Au premier.

SOUS-VETEMENTS SUISSES POUR DAMES

Venant directement de fameux fabricants suisses

Camisoles en Lille, finies avec encolure basse, manches courtes. Empiècements de fantaisie, avec trou-trou uni . . . . **1.75** à **2.05**

Camisoles suisses, en laine. Décolletées, sans manches ou avec manches courtes. Trou-trou uni . . . **3.50** à **4.25**

Camisoles en laine et coton, finies avec col bas, bandes aux épaules, sans manches . . . . . **2.10** à **2.85**

Camisoles en coton et laine. Décolletées, manches courtes ou sans manches . . . . . **2.00** à **2.75**

Camisoles plissées en soie, empiècement de fantaisie, décolletées et sans manches . . . . . **3.00** à **3.50**

Camisoles soie et laine, finies avec encolure basse, et sans manches. Empiècement uni . . . . . **3.00** à **4.00**

Goodwin—Au rez-de-chaussée.

BOTTINES POUR DAMES

Bottines hautes, noires, appropriées pour le commencement de l'automne. Longs bouts fuyants. Talons Louis XV et de hauteur moyenne pour la marche. Convenables pour filles qui grandissent. Toutes les pointures et largeurs. Prix, . . **5.95** et **6.95**

Goodwin—Au rez-de-chaussée.

GANTS POUR DAMES

En bonne chamoisette lavable, coutures intérieures. Poignet à deux boutons-pression. Jolis dessus cordés. Couleurs: blanc, noir, tan, gris et castor. Prix, ... **1.10**

Goodwin—Au rez-de-chaussée.

BOUCLES A CHEVEUX ET CEINTURONS

Ruban taffetas noir, 5 et 6 pouces de largeur. Approprié pour boucles à cheveux et ceinturons de filles allant au couvent. La verge, ... **.49** et **.65**

Aussi ruban moiré noir, 6 et 9 pouces de largeur, approprié pour sacoches de fantaisie, boucles à cheveux et ceinturons. La verge, ... **.95** et **1.10**

Ruban taffetas rose pâle et bleu, 4½ pouces de largeur. La verge, ... **.50**

Goodwin—Au rez-de-chaussée.

POLIS, VADROUILLES, ETC.

Vadrouilles O'Cedar pour linoléums, prélarts, planchers peinturés, formes ronde et triangulaire, toutes huilées, long manche à vis **1.50**

Aussi la vadrouille médicamentée, forme ronde et triangulaire **1.50**

Epoussettes O'Cedar portatives, spécialement traitées pour épousseter les automobiles, radiateurs, rampes d'escaliers, etc.

Petites . . . . . **.50**
Grandes . . . . . **.75**

Linges à épousseter O'Cedar, pour polir et épousseter les meubles. Grands . . . . . **.50**

Poli O'Cedar, bouteille de 4 onces, **.25**; bouteille de 12 onces, **.50**; bouteille de 1 pinte, **1.25**; bidon de ½ gallon, **2.00**; bidon de 1 gallon **3.00**

Goodwin — Au rez-de-chaussée.

DRAPS, TAIES D'OREILLER, DOUILLETTES

Douillettes remplies de coton, dessin fleuri, couverture en batiste, couleurs assorties, magnifiquement remplies, chacune **2.98**

Douillettes couvertes en perse rouge et remplies de coton, pour lit double, couverture forte, jolies couleurs, chacune **3.29**

Douillettes recouvertes de batiste et remplies de coton, pour lit double, beaux dessins de fleurs, avec deux montures unies assorties, chacune . . **4.98**

Couvertures de flanellette "Ibex" ou "Dragon", blanches ou grises, pour lit simple, ¾ ou double, entièrement de bonne qualité fini duveteux.

Blanches ou grises, 10/4, la paire **2.85**
Blanches ou grises, 11/4, la paire **3.35**
Blanches ou grises, 12/4, la paire **3.85**

Couvertes en édredon de fantaisie, très souple, feront de belles couvertures de lit, jolis dessins, couleurs assorties, se lavant à merveille, chacune **5.95**

Couvre-pieds blancs pour lit simple ou ¾—forts—bonne qualité, chacun **3.95**

Couvre-pieds blancs pour lit double, qualité épaisse, exempt d'apprêts, ourlés, chacun **4.95**

Couvre-pieds, coins coupés et dessins à bords festonnés, pour lit double, fini pesant **4.95**

De meilleure qualité encore, couvre-pieds blancs, exempts d'apprêts, forts, de 80 x 90 pouces, chacun . . . **5.95**

Encore de meilleure qualité, pour lit double, finis au crochet, grandeur 84 x 90 pouces. Prix de la vente, chacun **6.95**

Courtepointes imprimées de couleur pour lit double, couleurs et dessins assortis, qualité importée, fabrication anglaise, chacune **3.25**

Courtepointes imprimées de couleur, de grandes dimensions, couleurs et dessins assortis, qualité importée, fabrication anglaise, chacune . . . **4.95**

Draps tout faits pour lit simple ou ¾, coton fini toile, ourlet uni, bonne qualité, la paire **5.95**

Draps pour lit simple, en gros coton à draps, la paire **3.75**

De meilleure qualité et plus grands pour grand lit double, bonne qualité, la paire **3.98**

Une autre qualité, plus grands, en coton à draps importé, à points d'ourlet, 2¾ x 2½, la paire **6.95**

Taies d'oreillers, bords à points d'ourlet, coton fini toile, qualité importée, fabrication anglaise—

40 pouces de largeur, chacune . . **.64**
42 pouces de largeur, chacune . . **.66**
44 pouces de largeur, chacune . . **.75**
46 pouces de largeur, chacune . . **.80**

Draps en gros coton à draps canadien, fini à points d'ourlet, pour lit simple ou ¾, la paire . . . **3.75**

Draps de meilleure qualité, pour lit simple ou ¾, bords finis à points d'ourlet, la paire **4.65**

Goodwin—Au rez-de-chaussée.

Belles toiles

En dépit de la rareté de la toile, nous sommes heureux de déclarer que nous sommes en mesure d'offrir à nos clientes de la fine toile d'Irlande.

Toiles Madère. Couvre-théières en toile d'Irlande brodée, points d'ourlet unis. Napperons à cabaret en toile brodée.

Napperons à cabaret en Madère, bords festonnés unis:
6 x 11 pouces, ... **.40**
16 x 24 pouces, ... **.85**
12 x 18 pouces, ... **1.35**

Dessous de plats Asbestos en Madère, bordés à la main, bords festonnés unis. Toile de bonne qualité,
6 pouces, ... **.40**
8 pouces, ... **.60**

Doyiles en Madère, genre boutonnière, bords festonnés.
6 pouces, ... **.40** chacun
8 pouces, ... **.45** chacun
10 pouces, chacun . . . **.60**
15 pouces, chacun . . . **.79**

Napperons à cabaret en toile d'Irlande à points d'ourlet unis.
9 x 16 pouces, chacun . **.50**
12 x 18 pouces, chacun . **.75**
14 x 20 pouces, chacun . **.90**
16 x 24 pouces, ... **1.10**
18 x 27 pouces, ... **1.20**

Nappes à lunch en toile unie à points d'ourlet,
36 x 36 pouces, ... **2.70**
45 x 45 pouces, ... **4.50**
54 x 54 pouces, ... **7.50**

Dessus de bureau à points d'ourlet,
18 x 36 pouces, ... **1.60**
18 x 45 pouces, ... **2.25**
18 x 54 pouces, ... **2.45**

Couvre-théières en toile, toile d'Irlande brodée, bords festonnés unis et à points d'ourlet. 11 x 16 pouces, **1.89, 2.40** et **2.75**

Goodwin—Au rez-de-chaussée.

POUR LA VISITE DU PRINCE DE GALLES ACHETEZ VOS DECORATIONS CHEZ GOODWIN

SERVIETTES DE TABLE, COTONS ET FLANELLES

Serviettes de table en beau damas mercerisé, toutes dans de nouveaux dessins avec jolies bordures, bonne pesanteur. La douzaine . . . **3.95**

Serviettes en beau damas, grandeur 20 pouces ou pour dîner, fine texture serrée, dessins de pois et de fleurs. La douzaine **4.75**

Serviettes en damas blanchi de 22 x 22 pouces, jolis dessins, se lavant comme de la toile. La douzaine **6.00**

Coton blanc blanchi de fabrication canadienne, fait de long fil ferme, texture serrée et fini souple. La verge . . . . . **.28**

Batiste blanche de très bonne qualité pour chemises de nuit et chemises de jour pour dames et pour fins sous-vêtements d'enfants. La verge . . **.32**

Flanellette toute blanche de 27 pouces, fine texture serrée, fini duveteux souple, la verge . . . . . **.42**

Flanelle toute grise, fine texture serrée, avec un peu de coton pour l'empêcher de rétrécir, la verge . . . **.75**

Flanelle de couleur naturelle pour sous-vêtements d'automne, texture serrée et beau fini, la verge, ... **.90**

Goodwin — Au rez-de-chaussée.

Magasins Ouverts à 8.30 a.m.
Magasins Fermés à 5.30 p.m.

Goodwin's LIMITED

Téléphone Uptown 7000

Pots à Confitures

"Perfect Seal" ou "Crown Gem" :
Petits, la douzaine **1.35**
Moyens, la douzaine . . . **1.50**
Grands, la douzaine . . . **1.85**
Crown Gem :
Petits, la douzaine **1.15**
Moyens, la douzaine . . . **1.30**
Grands, la douzaine . . . **1.65**
Rondelles de pots Kold Prosso. Les meilleures rondelles pour mises en conserves de toutes sortes.

Pots

Pots à beurre en dix grandeurs, à partir de 1 jusqu'à 15 gallons . . . . . **.45 à 6.50**
Pots à fèves, en six grandeurs, à partir de 1 pinte jusqu'à 2 gallons . . . . . **.45 à .90**
Pots à oeufs, en 4 grandeurs, à partir de 1 jusqu'à 4 gallons, **.65 à 1.75**
Pots à fleurs et assiettes, neuf grandeurs différentes. **.05 à 1.35**

Verre Pressé

Sucrier et pot à crème, modèle étoile, les deux articles . . **.65**
Saladiers, chacun . . . . . **.50**
Saladiers, modèles Colonial et Etoile, chacun . . . . . **.40**
Services de table, 4 articles, modèle Colonial, le service . **1.00**

Services à thé japonais

Services de 3 articles en différentes décorations: théière, sucrier et pot à crème . . . **1.98**

Service de cuisine

10 articles en poterie Guernsey et Weller, allant au feu . **1.98**

Goodwin—Au sous-sol.

Vues Pittoresques du Canada

1

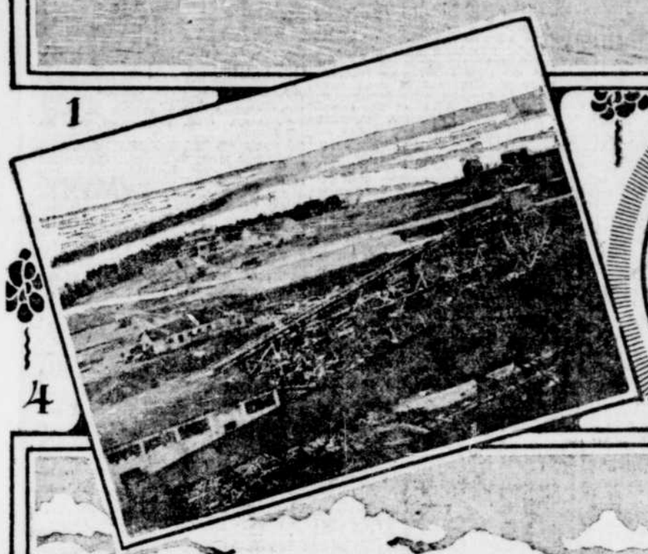

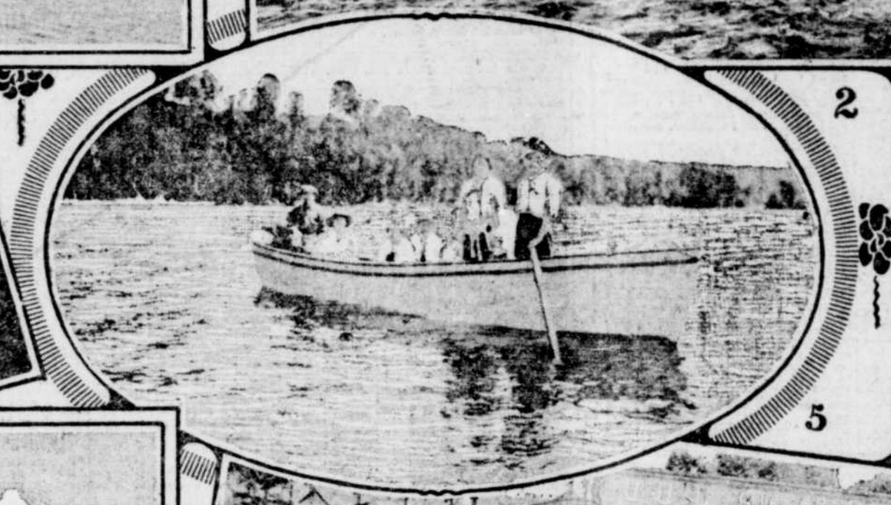

2

3

4

5

6

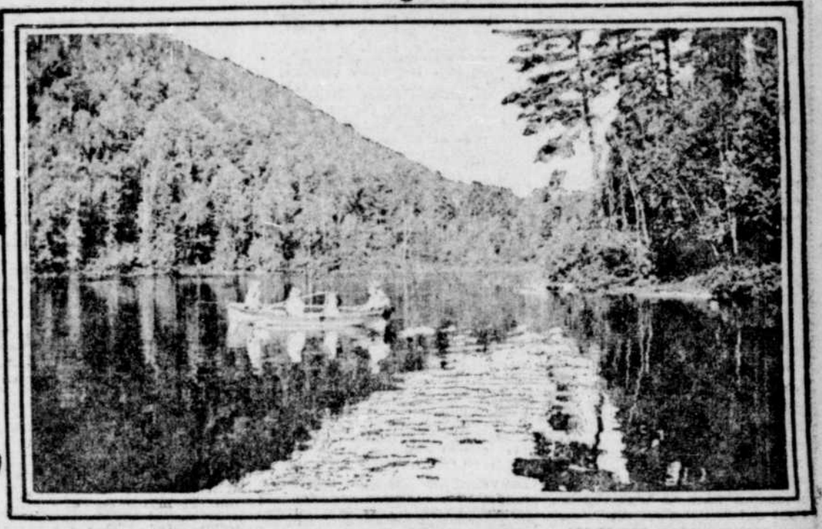

7

8

9

QUELQUES-UNS DES ENVOIS DES CONCURRENTS DE NOTRE CONCOURS PHOTOGRAPHIQUE:—1. Un bras de mer, à Bathurst, Nouveau-Brunswick; 2.—Dans la Chute à Bouleau, à Saint-Timothée, comté de Beauharnois; 3.—Sur la rivière Richelieu; 4.—Partie sud du village de Chandler, comté de Gaspé; 5.—Sur le lac Vert, près de l'île Canard, à Chenneville, comté de Labelle; 6.—Sur la rivière Châteauguay, à Sainte-Martine; 7.—Les rapides de Lachine, près de l'Ile au Héron; 8.—Partie ouest du village de Lachute; 9.—Vue de la Chaine, aux Trois lacs, à Saint-Alexis des Monts.

IMPORTANTE CONVENTION DANS HULL

La réunion annuelle des services sanitaires, les 10 et 11 septembre prochains.

PROGRAMME OFFICIEL

(Spécial à la PRESSE)

Hull, 30.—La convention annuelle des services sanitaires de la province de Québec aura lieu en cette ville, les 10 et 11 septembre prochains. En voici le programme officiel:

Mercredi, septembre le 10, 9.30 hrs. a.m.—Lecture du procès verbal de la dernière convention, Dr H. Palardy, D.H.P., secrétaire de la convention; In Memoriam, Dr E.-P. Lachapelle, Dr E.-M. Desaulniers, membre du Conseil supérieur d'hygiène. 1—La réaction de Wasserman, Dr A. Bernier, bactériologiste du Conseil supérieur d'hygiène. 2—Les moyens à prendre pour combattre la syphilis, Dr Noé Fournier, professeur agrégé de chirurgie, Université Laval, Montréal. Discussion: Dr A.-H. Desloges, surintendant des asiles d'aliénés de la province de Québec. 3—Long-distance Bacteriological Control of Water Purification Plants, M. Mac H. McCrady, chimiste et assistant bactériologiste du Conseil supérieur d'hygiène. 4—La tuberculose, Dr J. Isabelle, médecin municipal de Hull. 5—Devoirs des municipalités envers les tuberculeux indigents, Dr J.-E. d'Amours, Papineauville.

Mercredi, septembre le 10, 2 hrs p.m. 1—Protection de l'enfance, Dr S. Boucher, D.H.P., directeur du service de santé de la ville de Montréal. 2—A propos de l'infirmière-hygiéniste, Dr Elzéar Pelletier, secrétaire-directeur du Conseil supérieur d'hygiène. 3—Organisation professionnelle des infirmières, Dr Jos. Gauvreau, régistraire du Collège des Médecins. 4—L'hygiène dans l'éducation, Dr J.-E. Lesage, M.P., Montréal. 5—The most effective lines in Public Hygiene, Dr Chas.-V. Chapin, professeur Université de Harvard, chef du service sanitaire de Providence, R. I. Discussion: Dr C.-A. Hodgetts, aviseur médical de la Commission de la Conservation. 6—Variole et varicelle, Dr J.-A. Beaudry, inspecteur général du Conseil supérieur d'hygiène.

7—Tuberculose. Fondation d'une ligue antituberculeuse, Dr A. Savard, D.H.P. 8—L'usine de filtration de la ville d'Aylmer, M. Théo.-J. Lafrenière, ingénieur sanitaire du Conseil supérieur d'hygiène. Visite à l'usine de filtration d'Aylmer. Goûter au châlet du docteur et Mme Belisle, Aylmer.

Mercredi, septembre le 10, 8 hrs p.m.: 1—Discours de bienvenue, Dr U.Archambault, maire de Hull. 2—discours d'ouverture, Dr J.-E. Laberge, président de la convention. 3—Remarques du R. P. P. Bernier, O.M.I., curé de la paroisse de Notre-Dame de Hull. 4—Urbanisme et habitations salubres, avec projections lumineuses, Dr Emile Nadeau, directeur du logement, au ministère des affaires municipales de la province.

Jeudi, septembre le 11, 9.30 hrs a.m.: 1—Conscience publique et hygiène publique, Dr J.-D. Pagé, chef du service médical de l'immigration, à Québec. 2—Ministère fédéral de la santé publique. Les maladies vénériennes. La préservation de l'enfance, Dr J.-A. Amyot, sous-ministre de l'hygiène publique. 3—L'inspection médicale des écoles est-elle du ressort des bureaux d'hygiène? Dr Eug. Gagnon, service de santé, ville de Montréal. 4—Le laboratoire municipal de chimie et la santé publique, Dr H. Baril, professeur de chimie à l'université Laval, Montréal. 5—L'hygiène dans la forêt, Dr L.-P. Dubé, Notre-Dame du Lac. 6—L'hygiène de l'habitation rurale, Dr Thos. Savary, D.H.P., Pont-Rouge. 7—Difficultés que rencontre l'inspecteur régional, Dr Léon Houde, D.H.P., Bonaventure. 8—La statistique: ce qu'elle nous enseigne, Dr Jos.-W. Bonnier, D.H.P., statisticien du Conseil supérieur d'hygiène. 9—Déclin des naissances, Dr Sylvio Lafortune, Pointe Gatineau. 10—Le commerce illicite de certaines viandes pour la consommation, Dr J. de Varennes, D. H.P., Québec. 11—Hygiène des préaux scolaires, Dr Henri Sanson, D. H.P., Saint-Hyacinthe. 12—L'hygiène en temps de grippe, Dr A.Aubry, Saint-André Avellin.

Jeudi, septembre le 11, 2 hrs p.m.: 1—Prophylaxie des maladies contagieuses, Dr J.-A. Beaudoin, D. H. P., asst.-inspecteur général du Conseil supérieur d'hygiène. 2—Quelques épidémies de fièvres typhoïde, Dr Edgar Couillard, D.H.P., Québec. 3—Maladies véhiculées par le lait, Dr A. Lapierre, D. H. P., Montréal. 4—L'habitation à Montréal, M. A. Cousineau, I.S., service de santé de Montréal. 5—Considération sur l'inspectorat, Dr A. Corsin, D.H.P., Montréal. 6—Inspection des aliments, Dr A.-J. Hood, inspecteur des aliments, Montréal. 7—Voeux. 8—Elections. Promenade en automobile dans Hull et Ottawa, offerte par MM. le maire et les citoyens de Hull.

Jeudi, septembre le 11, 8 hrs p.m.: 1—Des effets éloignés des maladies contagieuses, Dr Ed. Dubé, professeur de phtisiothérapie, Montréal. 2—L'eau, avec projections lumineuses, Dr N. Valin, professeur d'hygiène à l'université Laval de Montréal.

UNE FETE TOUCHANTE

(Spécial à la PRESSE)

Farnham, 30.—Plusieurs personnes ont eu le plaisir d'assister à la prise d'habit chez les Frères de l'Instruction Chrétienne à Laprairie, où seize juvénistes ont prononcés leurs premiers voeux. De ce nombre, nous mentionnons avec joie le jeune Wilfrid Bélanger, de cette ville, parti depuis mars 1916 pour Plattsburg, N.Y., et qui maintenant sera connu sous le nom de Frère Cécilien Marie. La cérémonie était présidée par Mgr Hermel des îles de l'Océanie, parti le soir même pour retourner à ses missions. Assistaient à cette fête religieuse, le père du jeune novice, M. Joseph Bélanger, de Farnham, ses deux soeurs, Hélina, Eglantine, maintenant Mme Louis-Philippe Granger, et son mari, de Saint-Lambert, sa cousine, Mme J.-A. Champigny, de Providence R.T.

REUNION MENSUELLE

—Mercredi prochain, 3 septembre, aura lieu dans les salles de l'Ave Maria, 217 Saint-Hubert, la 46ième assemblée mensuelle présidée par le Révérend Père Marie-Anselme O.F.M., gardien directeur de l'Association de l'Ave Maria.

La conférence sera donnée par M. l'abbé Emile Lambert, ptre chancelier de l'archevêché de Montréal.

Le sujet sera "Légendes et Autrefois".

Il y aura musique, chant et déclamation.

M. SEVIGNY OUVRE UN MAGASIN DE VETEMENTS SEMI-READY

Les citoyens de Maisonneuve pourront se procurer les meilleurs habits.

A l'angle des rues Adam et Lasalle, dans la ville de Maisonneuve, J.-E. Sévigny & Cie ouvriront lundi un nouveau magasin d'habits mi-confectionnés (Semi-ready). M. Sévigny est un talentueux pratique considé comme l'un des meilleurs représentants de l'art de l'habillement des hommes.

Son nouveau magasin est situé sur un coin en vedette dans Maisonneuve, et il sera en mesure de fournir aux hommes de vrais complets mi-confectionnés, (Semi-ready), finis d'après mesures, en une heure.

"J'ai à ma disposition les meilleurs et les beaux ateliers du Canada et je puis en quatre jours livrer un complet fait sur mesures, si quelque client ne trouve pas à mon atelier exactement ce qui lui plait et ce qui convient le mieux à sa taille.

"Comme je suis un ancien citoyen de cette ville, j'ai depuis longtemps constaté le besoin d'un magasin comme celui que je mets actuellement à la disposition des hommes de la partie est de la grande métropole", déclare M. Sévigny.

Il poursuit: "Tous les habits faisant partie de mon stock ont été confectionnés selon mes vues durant les derniers mois—les dispositions et les modèles sont neufs et distinctifs. Nous nous efforcerons, mes collègues et moi, de rendre aussi agréable et instructive que possible toute visite faite à mon atelier." (r)

LES FUNERAILLES DE M. T.-AUGUSTIN BERUBE

Feu T.-Auguste Bérubé

Les funérailles de M. T.-Auguste Bérubé ont eu lieu, ces jours derniers, au milieu d'un concours nombreux de parents et d'amis. Le service funèbre fut célébré à l'église de Saint - Louis de France, par l'abbé Lesage, assisté des abbés Boileau et Pépin, comme diacre et sous-diacre. Conduisaient le deuil: MM. Auguste et Alfred Bérubé, fils du défunt; Jean-Georges Bérubé, son petit-fils; Georges Allard, son gendre; Baptiste Bérubé, de Cacouna, Narcise Bérubé, de Chicago, William Bérubé, de Montréal, ses frères; Placide, Zéphir, Joseph et André Drapeau et Joseph Rochon ses beaux-frères.

On remarquait dans le cortège: MM. Jos. Brisson, Fabien, ex-maire de Sainte-Cunégonde, Francoeur, J.-B. Brisson, Dr Lebel, Langlais, Giroux, Meunier, Claude, notaire Courtois, E. Bérubé, A. Bérubé, Charbonneau, Bolduc, Frigon, Lebercent, Cusson, Saint-Germain, Charest, Gaudry, Jacques, Boucher, Lamarre, Grenier, Beauchamp, Carmel, Breault, A. Rochon, F. Trudel, A. Dunlop, C. Dunlop, Robillard, S. Thibault, Lemieux, Martin, Hébert, Huot, Dubé, L'Africain, Courteau, de Shawinigan Falls, Berthiaume, A. Gour, Légaré, Renaud, Augers, Millington, Horsefall, J. Thibault, Labelle, G. Thibault, A. Trudel, A. Moisan, E. Landry, Cusineau et autres.

Le défunt laisse, pour le pleurer, sa femme née Drapeau (Georgiana), deux fils, MM. Auguste et Alfred Bérubé; quatre filles, Mme Allard (Berthe) et Mlles Antonia, Cécile et Reine. Il était officier de la Société des Artisans Canadiens-Français et des Forestiers Catholiques, cercle Ville-Marie.

EXPOSITION DU COMTE DE LAVAL, A SAINTE-ROSE

Sainte-Rose, 30.—La Société d'Agriculture du comté de Laval fera son exposition régionale annuelle à Sainte-Rose, le 10 septembre.

Cette exposition est ouverte aux Sociétés d'Agriculture des comtés de Laval, Deux-Montagnes, Terrebonne, Hochelaga et l'Assomption.

Elle ne durera qu'une journée, de 9 heures du matin (heure nouvelle) à 4 heures de l'après-midi.

M. P.-A. Longpré de Sainte-Rose reçoit les entrées.

"Je ne crois pas pouvoir y aller, Jessie, car je me sens bien malheureuse"

"OH! que ça me fait de la peine, j'aurais tant voulu que tu fusses là."

"Je voudrais ne pas te désappointer chère, mais tu sais combien je suis malheureuse depuis quelque temps."

"Oui, mais je te croyais mieux."

"Je le suis pendant quelques jours et puis je me sens pire qu'avant. Je deviens si faible que je ne me sens pas la force de réagir."

"Et qu'est-ce qu'il y a?"

"Le médecin dit que je suis anémique. Il dit que mon sang est pauvre et aqueux et que je ne retire aucun bien de ce que je mange. Et Dieu sait que je ne mange pas beaucoup non plus, car je n'ai pas d'appétit."

"Pourquoi n'essaies-tu pas la Nourriture du Dr Chase pour les Nerfs?"

"Crois-tu que cela me ferait du bien?"

"Je ne vois pas pourquoi elle ne le ferait pas. Tu te rappelles combien j'étais pâle et faible. Eh bien! rien autre chose que la Nourriture du Dr Chase pour les Nerfs m'a guérie. Et je n'ai pas l'air d'avoir besoin de remède maintenant, n'est-ce pas?"

"Si je pouvais seulement être aussi forte et aussi en santé que toi, Jessie, je donnerais n'importe quoi."

"Tu ne le seras jamais, à moins que tu n'essaies, et je ne crois pas que tu serais désappointée en prenant la Nourriture du Dr Chase pour les Nerfs. Mon cas n'est pas unique, il y a tant d'autres jeunes filles que nous connaissons qui en ont bénéficié."

"Veux-tu aller m'en chercher une boîte à la pharmacie, Jessie, je vais commencer à en prendre dès aujourd'hui? Si seulement elle peut me donner un meilleur appétit et rendre mon sang riche et rouge afin que je puisse être forte et avoir des couleurs, je serai une fille heureuse."

La Nourriture du Dr Chase pour les Nerfs est si douce dans son action et si puissante comme restaurateur que c'est la favorite des femmes de tout âge. Elle semble admirablement appropriée aux besoins de leur système nerveux délicat et à cause de cela elle est devenue universellement employée pour redonner vigueur et énergie au système nerveux épuisé.

50 cents la boîte, 6 pour $2.75, chez tous les marchands ou d'Edmanson, Bates & Co., Ltd. Toronto. Sur chaque boîte authentique vous trouverez le portrait et la signature de A. W. Chase, M.D., l'auteur du fameux livre de recettes.

L'EFFICACITÉ DES PETITES ANNONCES DE LA PRESSE

Votre loyer de bureau est-il passablement élevé, peut-être pourriez-vous vous désister d'une partie de votre bureau pour la louer à un homme dont les affaires ne sont pas en compétition avec les vôtres.

Les loyers élevés exigent souvent de semblables remèdes.

Dites dans les petites annonces de "La Presse" quelle partie vous pourriez sous-louer, et quel genre de commerce vous tolèreriez.

Le tout est une question d'affaires qui devrait être solutionnée d'une manière pratique.

TARIF
DES ANNONCES CLASSEES DE
LA PRESSE
EN VIGUEUR LE 1er JUIN 1918.

CLASSE A.—Emplois demandés, Elèves demandés, Chambres à louer, Chambres et pension, Pension, Trouvé. 15 cts pour 20 mots ou moins et 1 centin extra par mot additionnel.

CLASSE B.—Dans cette classification sont comprises toutes les annonces non énumérées dans la classe A.—Prix minimum 25 cts par insertion de 20 mots ou moins, chaque mot en sus, 1½ centin additionnel, pourvu que l'argent accompagne la demande ; si entrées dans nos livres, 35 cts pour 20 mots ou moins et 2 cts pour chaque mot additionnel par insertion.

CLASSE C.—En-tête d'annonce, une ligne en caractères noirs gothiques comptant 9 points (24 lettres à la ligne) 50 cts. L'annonce elle-même à taux du mot, suivant le tarif de la classe B.

Prochain Mariage: 50 cts chaque insertion suivant la formule.

Mariage: 50 cts chaque insertion suivant la formule, 2 cts le mot additionnel.

Naissance: 25 cts chaque insertion suivant la formule. Parrain et marraine, 25 cts additionnels.

Décès: 50 cts chaque insertion suivant la formule, 2 cts le mot additionnel.

Remerciements: 50 cts chaque insertion suivant la formule.

Messe de Requiem: 50 cts chaque insertion suivant la formule.

Service anniversaire: 50 cts chaque insertion suivant la formule.

Personnel: 50 cts tarif minimum pour 25 mots ou moins et 2 cts pour chaque mot additionnel par insertion.

Toutes annonces de mariage, décès, naissance, etc., doivent être endossées de la signature et de l'adresse de la personne donnant l'annonce.

Les abréviations, signe de piastre ($) et autres, comptent pour un mot.

Toute annonce est sujette à l'approbation du bureau principal.

Nous avons plus de 175 succursales distributrices dans Montréal et la banlieue, où vous pouvez laisser vos petites annonces ; nous avons aussi des représentants dans toutes les principales places de la campagne, qui se chargeront de nous faire parvenir vos commandes aux mêmes taux que ceux du bureau principal.

LA PRESSE.

EMPLOIS DEMANDES, HOMMES, ETC

BELGE peintre, tapisseur, blanchisseur, raccommodage des murs, accepte ouvrage à l'heure ou au contrat. 168B Marquette. St-Ls. 3745. 251-10

BOULANGER demande position comme contremaître ou compagnon. 1396 Logan.

CHAUFFEUR, gardien de nuit, demande position, fournira références. S'ad. Z. Crevier, 361 St-Denis. 21,22,23,28,29,30

COMPTABLE-auditeur ferait comptabilité ou la revision des livres, le soir seulement ou le samedi après-midi. Prix raisonnable. Casier 247 La Presse.

COMPTABLE, 17 ans d'expérience, demande position, peut prendre charge d'un bureau et de la correspondance dans les deux langues. Ecrire boîte 251 la Presse. 254-2

COMPTABLE d'expérience désire position de confiance, peut fournir bons en argent. S'adresser Desjardins, 36 Parc Lafontaine. Est 3081.

COUPLE français, cuisinière et chauffeur expérimentés désirent place dans petite famille. Dandrieu, 108 Inspecteurs.

HOMME 66 ans, sobre, honnête, travaillant, demande place pour travaux légers en dedans. E. Beaupré, 169A Désiré. 252-6

HOMME de plusieurs années d'expérience dans pharmacie de détail demande emploi dans pharmacie de gros. A l'intérieur ou comme voyageur en ville. Ecrire Casier 219 La Presse.

HOMME de confiance demande emploi pour partie de son temps pour location de maisons, collection de loyer et pour voir à toutes réparations nécessaires. Succession ou particulier. Peut fournir très bonnes références. Ecrire Casier 663 la Presse. 251-6

ON DEMANDE contrat de transport de toute espèce. Peut fournir truck, voitures doubles et simples. S'ad. A. Laplante, 2803 Masson. Tél. Lasalle 1096.

OUVRAGE demandé avec truck, à l'heure ou à la journée. S'ad. 17½ Carré Chaboillez. Main 2894.

PEINTURE, tapisserie, blanchissage, imitation au contrat ou à l'heure. J. E. Joubert, 2405 St-Dominique. St-Ls 9980. 250-6

POUR travaux en ciment, creusage canaux et réparation de cheminée en ciment, une spécialité. S'ad. 665 St-Hubert. Tél. Est 852. 249-6

LISEZ BIEN
Jeune homme marié, possédant les deux langues parfaitement, sera ouvert pour position vers le 1er octobre, a été gérant général des ventes et annonces dans différentes lignes d'affaires, références de première classe. Boîte 276 La Presse. F

EMPLOIS DEMANDES, FEMMES, ETC.

CLAVIGRAPHE. Travaux de clavigraphie, copies, etc., exécutés promptement, avec soin et à bon compte, par une personne compétente. Ecrire Casier 273, La Presse. 254-6

COUTURIERE demande ouvrage chez elle, robe de toilette, costumes, manteaux, etc., modèle français, américain, satisfaction garantie, prix modéré. 2855 Clarke, près Beaubien. 254-2

DAME demande de la couture dans la lingerie et réparages à la maison. 857 Logan. Est 6920.

DAME avec une fillette demande place comme ménagère chez personne seule ou famille pas d'enfants. Ecrire Casier 288 La Presse. 253-2

GARDE-MALADE, toutes personnes désirant avoir une garde-malade pour cas privé ou visite matin et soir, s'ad. à Rockland 2252 Garde Bougie. 252-8

INSTITUTRICE, plusieurs années d'expérience, possédant diplôme modèle et les deux langues demande à enseigner dans maison privée anglaise, ou comme commis dans magasin. S'ad. M. A. Beaudoin, 853 Dorchester Est. 253-4

JEUNE COUTURIERE demande de la couture dans les familles privées. S'ad. Case 271, La Presse.

JEUNE fille demande couture de toutes sortes à domicile, pour informations, s'ad. par téléphone, Upt. 2477.

JEUNE fille désire position ayant 4 années d'expérience dans ouvrage général de bureau, en particulier dans la comptabilité, et possédant de bonnes références. Casier 201 La Presse. 253-2

JEUNE PERSONNE demande emploi comme femme de ménage à la journée, peut donner références. Répondre par lettre seulement. Mlle Daviau, 158 rue Amherst. 252-2

MENAGERE demande place dans presbytère ou chez les Frères, bonne cuisinière. S'ad. 11 rue Caroline, près Ste-Elisabeth, Longueuil. 26,27,28,30

MODISTE de New-York sollicite toutes commandes pour robes et manteaux, acceptera altérations à prix modéré. St-Louis 620, 581 Marie-Anne Est.

MODISTE demande ouvrage robes, costumes, prix très réduits, 831 Mentana.

OUVRAGE de clavigraphie fait à la maison, prix raisonnable. Ecrire ou s'ad. à 454 Bleury. 254-2

PERSONNE demande place de ménagère chez personne seule pour ouvrage léger du ménage, pas d'enfant. Ecrire Mlle E., 1185 St-Denis.

PERSONNE d'un certain âge prendrait soin de la maison d'un particulier. S'ad. 134 Berri.

LAVAGES DEMANDES

LAVAGES de famille, retournés humides, 90c la boîte; séchés, $1.15; linge uni repassé, $1.55. Exigeons liste de votre linge. Dominion Laundry, 298 Carrières, St-Louis 6302. 254-26

LEÇONS DEMANDEES

DEMANDE par un tout jeune homme pauvre, avec du talent, obligé de gagner sa vie, pour aider sa mère veuve: un professeur charitable pour l'aider à s'instruire le soir. Rénumérer selon ses modiques ressources. Ecrire casier 275 La Presse.

ELEVES DEMANDES

"A. B. C. SCHOOL OF ENGLISH" anglais en 3 mois garanti. Venez à l'adresse bien connue, 195 Ste-Catherine est. "Méthode naturelle" enseignée par l'inventeur lui-même. Méthode simple, facile, intéressante, supérieure et exigée maintenant de tous les professeurs anciens et nouveaux. Leçons d'essai gratuites, $3 par mois. Satisfaction ou remboursement. Demandez "l'Ecole Anglaise". Tél. Est 3879. 252-4

A.-G. DOUXCHAMPS. Préparation aux examens: Droit, médecine, chirurgie dentaire, pharmacie, hautes études commerciales, Ecole Polytechnique, latin, grec, mathématiques, sciences, langues, 292 St-Hubert. Tél. Est 7846. 252-3

A "LA FEUILLE D'ERABLE", Collège commercial. Cours complet, jour et soir. Sténographie anglaise et française, système rapide et facile. L'anglais par la conversation. Professeurs compétents. Succès garanti. Conditions faciles. Inscriptions à partir du 28 août. Directeur: T. ... Banks, professeur, Monument National, Séminaire T. S. Sacrement, etc., 435 Henri-Julien, carré St-Louis Sud. Tél. Est 1342. 242-13

ACADEMIE de l'Est enregistrée, ouvre ses classes de coupe et couture et à ...ner, tous vos patrons sur tout ca... de mode, le métier qui paie le ...ux. Dessinatrices 18 d'expérience, ...ue C. Gardon, 626 Plessis, près de la ... Sherbrooke. 27,30,2

ELEVES DEMANDES

ALEX. DUMAS, B.S. Cours particuliers: latin, français, anglais, mathématiques, sciences; préparations examens: médecin, pharmacie, service civil. 59 Christophe-Colomb. 248-7

ANGLAIS en trois mois, français, piano, $1.50. Ira à domicile. Adresser personnellement mardi et samedi à 437, 10ème avenue, Rosemont. 23,30,6

ANGLAIS en 3 mois assuré, jamais d'insuccès. Venez consulter mes nombreux élèves avant votre inscription, nombreux sont mes anciens élèves qui occupent de très bonnes positions maintenant, grâce à leur connaissance de l'anglais. $3.00 par mois. Aussi leçons privées. Professeur ..., 382 Ste-Catherine Est. 239-1,M,s

BACHELIER-ES-LETTRES de l'Université McGill donnera leçons strictement privées d'anglais. S'adresser à J. K. Mergler, 198 rue Ontario Est, entre 6-9 heures p.m. Tél. Est 6336. 253-2

COLLEGE VILLE-MARIE, commercial et classique, jour et soir; français, anglais, sténographie. Leçons particulières et en classe. Mlle Gariépy, 847 Cadieux, près Prince-Arthur. 2,6,9,13,16,20,23,27,30

COLLEGE COMMERCIAL ELIE, 1 carré St-Louis. Tél. Est 2539. Toutes les matières commerciales enseignées individuellement jour et soir par des experts. Aussi télégraphie et administration des gares, préparation aux examens, sténographie par correspondance. 243-26

COTE ST-PAUL, 1591 avenue de l'Eglise. Cours privés de sténographie française et anglaise, enseignera jour et soir. Ouverture 3 septembre. 253-4

COURS de piano, chant, solfège et orgue. Prix modérés. Eugène Richer, 795 Dorion, tél. Est 8605. 248-12

COURS PRIVES, jour et soir. Français ou anglais. Préparation aux diplômes. Comptabilité, sténographie, dactylographie, en 3 mois, 2473 St-Hubert. 19,21,26,28,30

COURS strictement privés, français, anglais, latin, mathématique, sciences, cours jour, soir, aux deux sexes. Prof. LaRoche, bachelier de l'université Laval, 195 Ste-Catherine est. Tél. bureau Est 7496. Rés. Est 359. 250-26

COURS privés français, anglais, conversation pratique, sténographie, clavigraphie, $3.00; prix réduit pour septembre. S'ad. Mme Smith, 107 St-Denis. Est 6526.

COURS privés, Melles Lagacé, 24, 2e Ave, Viauville, jour ou soir, enseignements français, anglais, sténographie, comptabilité, arithmétique, musique, cours individuel pour les deux sexes. Préparation aux diplômes. Leçons à domicile. 250-5

COURS commercial Proulx. Réouverture 2 septembre. Sténographie française, anglaise, dactylographie, comptabilité pratique, langue anglaise, spécialement pour bureau, gare. Cours régulier, classe pour petits garçons, progrès assuré. Prix faciles. 295 DeLanaudière, près Mont-Royal. 16,20,23,27,30

DAME anglaise avec plusieurs années d'expérience parlant français, enseigne anglais et sténographie privément, très bonne chance pour élèves canadiens qui désirent perfectionner leur anglais, 22 Jeanne Mance. Est 5118.

DAME française diplômée donne cours privés de littérature, reçoit aussi jeunes enfants pour instruction générale. St-Louis 930.

DAME anglaise parlant français parfaitement, enseigne anglais privément. Prononciation correcte, progrès rapides garantis. Quatorze années d'expérience. Prix raisonnable. 123 St-Denis. 251-4

DEMOISELLE donne leçons de piano. Attention spéciale aux commençants; prix modéré. 1234 St-Hubert. St-L. 7579.

DEMOISELLE anglaise enseigne conversation anglaise, prononciation correcte, $2.00 par mois. 1125 Sherbrooke Est.

DEMOISELLE d'expérience donnera leçons français, anglais, géographie française, anglaise, clavigraphie, travail de bureau, tenue des livres, mathématiques, conversation anglaise, pratique continuelle. Cours séparés pour les deux sexes. Attention particulière aux élèves arriérés ou commençants, préparation aux diplômes, position assurée. Cours jour et soir. Prix modérés, 1154 St-André, près Marie-Anne. 242-26

DEMOISELLE travaillant dans bureau demande à prendre des élèves désirant s'initier aux affaires, apprendre sténographie, clavigraphie. Salaire assuré après cours: 36 leçons. S'ad. 54 Notre-Dame est, chambre 14.

DEMOISELLE Irlandaise donnera leçons privées d'anglais, lecture et conversation, bonne prononciation. 1042 St-Denis. 253-2

DEMOISELLE anglaise enseigne anglais pratique, français, privé ou non, méthode courte, facile, enfants, adultes. Correspondance traduite. 1222 St-Denis.

EASTERN BUSINESS COLLEGE, 182 St-Denis, brevets anglais, commerce, sténographie, télégraphie, jour et soir. Demoiselles, messieurs. Cours strictement individuels. L. E. Godin, B. S., principal. Est 2992. 136-306

ELEVES demandés pour piano par demoiselle professeur d'expérience, $3.00 par mois. Tél. Est 4931, 209 rue St-Hubert. 254-6

ENSEIGNEMENT gratuit de l'anglais par correspondance; il s'agit devenir membre de l'"Association Collégiale Américaine", honoraires $10. Ecrire à M. le Directeur, 753 St-Denis, Montréal.

INSTITUTRICE d'expérience, donnera leçons privées chez elle ou à domicile. Aussi classe régulière. Académie St-Antoine, 204 Mentana ou 21 Brébeuf. 16,23,30,6,13,20,27,1,25,2,4

INSTITUTRICE d'expérience donnera leçons privées en français et en anglais, chez elle ou à domicile. S'ad. 462 St-André. 253-2

INTERNATIONAL Business College, 214 Ste-Catherine Ouest. Fondé en 1895. Enseignement individuel. Positions assurées. Visite sollicitée. Prospectus gratis. Tél. Main 309. Angus Caza, Principal. 236-26

LEÇONS de piano, $1.50 par mois, 2 leçons par semaine, sténographie, clavigraphie, anglais-français, $2.00 par mois. S'ad. 289a St-Denis, appt 6, entrez sans sonner. 252-3

MADEMOISELLE L. CLEMENT, institutrice d'expérience ouvrira une classe privée le 2 septembre au No 186 St-Christophe, en haut.

MADEMOISELLE LARUE donnera leçons privées: français, anglais, piano, au No 178 Berri, près Ste-Catherine. 2,9,16,23,30,6,13,20,27

MARTIN'S BUSINESS COLLEGE. Sténographie française, anglaise, cent cinquante mots par minute en trois mois. Tenue des livres en soixante jours. Travail de bureau, correspondance, arithmétique, conversation anglaise. Diplômes. Positions assurées. Meilleur marché qu'ailleurs. Strictement privé, 123 St-Denis. 251-4

MLLE DORVAL donnera leçons de piano et chant. 566 Mentana. 23,30,6

M. PIERRE VEZINA, professeur d'orgue, piano, harmonie et solfège, préparation aux diplômes, ira à domicile. 1161 Henri-Julien. Tél. St-Louis 441. 254-6

Mlle M.-L. DUCHARME, professeur d'expérience, commencera ses cours de piano lundi le 1er septembre. Leçons jour et soir. 145 St-Denis. 253-2

MLLE ROBICHAUD, prof. de sténographie, 367 St-Denis, désire annoncer qu'elle recommencera ses cours le 2 septembre. Les inscriptions commenceront le 28 août. Est 3203. 248-10

MLLE ROSE-ANNA BOUCHARD, professeur licenciée recommencera en septembre ses cours de piano, solfège, harmonie, théorie complète, etc. Préparation aux diplômes. Prix raisonnable. 28 Charlemagne, près Ontario, Maisonneuve. 21,23,28,30

MLLE A. PROULX, professeur d'expérience, commencera ses cours de leçons particulières le 2 septembre. Français sur toutes les matières d'un cours académique. Sténographie, dactylographie, conversation anglaise, leçons de piano. Cours jour et soir. 29 Pontiac, près Mt-Royal. 23,26,30

POUR leçons privées d'anglais, s'ad. au No 91 rue Jeanne Mance; aussi les mathématiques. Est 2652. 230-M,s

POUR leçons d'anglais, français, sténographie et tenue des livres, s'adresser à 586 Sherbrooke Est. 252-6

PROFESSEUR diplômée donnera leçons de piano et théorie. Prépare les élèves aux diplômes. A prix très modéré. Mlle E. Labadie, 88½ Quesnel, près Vinet. 30,6

PROFESSEUR de piano demande élèves à la maison ou à domicile. S'ad. 188B Christophe Colomb. St-Ls. 5959.

VIOLON.—Leçons privées, système facile et rapide, G. R. MAROWSKI, Studio 600 rue Dorchester ouest. Uptown 4351. 253-12

VIOLON. Elèves demandés, instrument fourni gratuitement et attention spéciale donnée aux jeunes commençants. S'ad. 629A Henri-Julien, Prof. H. Charbonneau.

ECOLE DE COUPE ET COUTURE
pour dames, demoiselles et messieurs désirant se perfectionner dans la coupe et couture, garanti enseigner en 4 semaines d'après le système Peyry, draperies et modes en général, avec reproduction de tous les dessins, des livres français et anglais. Spécialité pour costume tailleur, aussi coupe de gradation pour manufacture, 18 années d'expérience. Leçons données après-midi et soir. Chambre et pension à l'Académie pour élèves de la campagne. Directrice, Mme F. Foisy, 1657 Notre-Dame, Hochelaga.

HOMMES, GARÇONS DEMANDES

ACHETE Bons de la Victoire, entièrement payés ou non, 100 centins dans la piastre. Apportez vos reçus. 169 Visitation, coin Dorchester. 254-6

A L'HOPITAL du Dr Dupont Ltée, 218 Sherbrooke Ouest, on demande un mécanicien immédiatement. 253-3

AIDE forgeron demandé ayant de l'expérience, ouvrage à l'année. S'ad. L. G. Gascon, Terrebonne.

APPRENTIS bijoutiers demandés avec expérience. S'ad. O. Vermette, 230 Craig ouest. Tél. Main 3572.

APPRENTI pressier et aussi apprenti typographe demandé de suite à Imprimerie St-Louis, 538 rue St-Denis. Est 5131. 254-2

APPRENTIS barbiers demandés. Voulez-vous occuper une excellente position? Quelques semaines d'apprentissage suffisent. Position assurée, haut salaire payé, outils gratis, percentage tout en apprenant. S'ad. Moler's Barber College, 62 rue St-Laurent. 157-306

ASSISTANT boucher demandé. 5768 Sherbrooke ouest, s'ad. à H. Leblanc, tél. West. 3712.

ASSISTANT teneur de livres demandé pour ouvrage général de bureau. Connaissant la sténographie, l'anglais et le français. Donnez l'âge, le dernier emploi et références. Ecrire Casier 254, la Presse.

BARBIER demandé, place permanente, salaire $17.00 par semaine, 50% au-dessus de $25.00. S'ad. 574 Ontario Est, Maisonneuve. 252-3

BARBIER demande à acheter fixtures de barbier, donnerait une machine à massage électrique neuve, la balance de différence en argent; montre Waltham 7 pierres à vendre ou échanger. 1109 Ste-Catherine Est, porte gauche.

BELL BOY demandé à l'hôtel du Carré Viger, 356 Craig Est.

BIJOUTIER demandé (ring makers). Farmer Frère, 40 St-Laurent. 250-5

BON peintre d'enseignes et pancartes demandé. Caron Advertising Sign Co. Uptown 7350.

BONS de la Victoire achetés argent comptant. S'ad. de 9 à 9 p.m. E. Doyon, 138 St-Ferdinand. Tél. West. 2134. 30,2,4,6

BON livreur d'ordres pour étal de boucher, références exigées. S'ad. 2077 St-Jacques.

BONS finisseurs demandés pour confection de vêtements d'hommes. Travail constant, bons gages. S'ad. The 5th Ave Men's Clothing, 715 rue St-Laurent, Montréal. 253-2

BON solliciteur demandé. Salaire et commission. Lavigne Window Shade Co. 219 Bleury.

BONS coupeurs et opérateurs en fourrures, bons gages aux personnes voulues. S'ad. 311 rue St-Paul O. 254-3

BOUCHER demandé, homme sobre et énergique. S'adresser à 48 rue Ontario Est, ou à 198 rue Ontario Est. 253-2

BRIQUETEURS
pour en dehors de la ville, job de longue durée, salaire 72c de l'heure, pension de première classe pour 1.00 par jour. Voyez M. Soulière, 376 Craig Ouest. 251-4F

BRIQUETEURS demandées immédiatement. 77½c de l'heure. Travail pour longtemps. S'ad. à 77 St-Laurent. 253-2

BUCHERONS demandés pour Ontario et Québec. Nous payons les plus hauts gages; départ tous les soirs. 34 Blvd St-Laurent, Côte St-Lambert. 231-26

BUCHERONS.— Attention, voici votre chance, $65.00 par mois, avec chambre et pension, engagement de 7 mois, pas d'enfants et hommes malades demandés, nous engageons pour la Jas. MacLaren, Co., à Mont-Laurier, Qué., Graves & Bigwood, à Dean Lake et Nairn Centre, Ont., Kippewa Fibre Co., à Ville-Marie, Qué., à la Cie C. Beck, à Thessalon. Voyez M. Soulière, 376 rue Craig ouest. 253-2

BUCHERONS DEMANDES
1000 hommes pour Austin & Nicholson, salaire $65 par mois, ou au morceau. Billots: 15c à 18c sur les skids; ties, "dormants", 17c le morceau, occasion avantageuse de se faire $150 par mois. Aussi pour différentes compagnies de la province de Québec et Ontario. Départ tous les soirs. Nous donnerons considération à toute information par malle. S'ad. E.-J. Leclair, 40 Craig E. 253-6 F

CAMIONNEURS demandés. Emploi continu. S'ad. à W. T. Taylor Limited, 51 rue Britannia. 16,23,30,6,13,20,27

CHARRETIERS d'expériences demandés pour conduire carrosses doubles et simples et pouvant coucher au bureau. S'ad. 488 Labrecque. 253-2

CHARPENTIERS demandés pour travail intérieur, emploi continu. S'ad. à J. H. Hand, 4865 Sherbrooke ouest, Westmount. 254-2

CHARPENTIERS DEMANDES
pour Kitchener, Ont. Bons gages. S'ad. 37 rue Belmont. 28,30,2,4,6 F

CHARPENTIERS, 3 hommes pratiques demandés, doivent parler anglais, avoir bonne apparence, rapides et absolument recommandables pour toutes sortes de travaux de réparations. F. Dowrich, en arrière de 35 Drummond. 254-3

CHAUFFEURS-mécaniciens demandés. Suivez les cours jour et soir, licence garantie, position assurée. Cours privés pour dames. S'ad. Coulombe, 498 Demontigny Est. Tél. Est 4344. 51-306

CHAUFFEUR d'automobile (limousine) demandé, ayant déjà été employé dans famille privée. Bonnes références exigées. Répondre par lettre à V. Joannette, 92 Notre-Dame Est. 254-3

CHAUFFEUR apprenez à conduire et réparer automobile par des mécaniciens experts, cours complet sur chars modernes, jour et soir, licence garantie en peu de temps, position assurée, prix modéré. Réparation générale. S'ad. M. Poirier, 332 Dorchester Est, ou 30 Notre-Dame de Lourdes. Est 8260. 249-6

CHAUFFEURS. Apprenez à chauffer et réparer automobiles, meilleurs professeurs à Montréal, cours anglais et français pratique, sur chars modernes, Cole 8, Hudson Super, McLaughlin, Chalmer, Studebaker, National, etc. Licence garantie en 3 semaines, position assurée, cours jour et soir. Venez nous voir avant d'aller ailleurs. Nous sommes les seuls professeurs ayant enseigné pour le gouvernement, moyenne 50 chauffeurs mécaniciens gradués par mois, réparations générales. S'ad. W. Desrosiers, 223 Plessis, Est 7195. 235-26

CHAUFFEURS demandés. Apprenez à conduire et réparer autos en peu de temps, licence garantie, position assurée. Garage Delorimier, 1141 Papineau, St-Ls 8879. 253-6

CIGARIERS demandés.—Les plus hauts salaires payés, emploi continu. Ceux travaillant aux formes préférés. Jose Granda Limited, 1712 blvd St-Laurent. 254-6

25 CIGARIERS demandés pour ouvrage au moule, plus hauts prix payés. S'ad. Canada Cigar Co., 585 St-Paul Ouest. 254-2

COMMIS d'expérience demandé pour le rayon des étoffes à robes, devra parler les deux langues, références exigées. L. N. Messier, 849 Mont-Royal Est. St-Ls 3460. 253-26

COMPAGNON couturier demandé, aussi apprenti de 2 ou 3 ans. S'ad. J. H. Carmel, 192 De Laroche. 253-2

CONFISEUR demandé, un bon, position permanente, bon salaire. Ecrire casier 1237 la Presse. 253-2

COMMIS pharmacien demandé, avec un peu d'expérience, brevets pas nécessaire. 30 St-Paul Est. 253-2

COMMIS d'expérience dans la chaussure, parlant parfaitement les 2 langues et bon étalagiste, position permanente et bon salaire, bonnes références, exigées. Inutile de se présenter sans l'expérience demandée. 1297 Wellington, Verdun.

COMMIS demandé avec une couple d'années d'expérience pour magasin de ferronnerie et tapisserie. S'ad. 599 Notre-Dame Ouest.

COMMIS—Jeune homme ayant fait un cours commercial complet et parlant les deux langues. L'application doit mentionner l'âge, nom de l'école fréquentée et les références. Ecrire Casier 206 La Presse. 30,3

COMMIS avec expérience en pharmacie demandé pour remplir commandes dans maison de gros. 30 St-Paul Est. 254-2

COMMIS DE DOUANE
Commis de douane expérimenté demandé immédiatement. S'ad. à 444 Université. 253-2 F

COMMIS pharmacien demandé, de 3 ou 4 ans d'expérience, marié préféré, parlant les deux langues, références exigées, très bon salaire pour homme compétent, position d'avenir. S'ad immédiatement. Pharm. Cyr, Grand'Mère. 251-6

COMPTABLE demandé. Assistant pour la comptabilité demandé, ayant au moins une année d'expérience, faire demande par écrit en donnant références. Casier No 2934.

CORDONNIER demandé, un bon, pour réparages. S'ad. à Z. Jolicoeur, 258 Demontigny Est. 254-2

CORDONNIER demandé, un bon, pour réparages cousus, 170A rue St-Denis.

CORDONNIER DEMANDE
Ou couseur à la main, pour faire les reprises dans la codyear, et turns Kingsbury Footwear Co. Ltd, 679 Lasalle, Maisonneuve. F

HOMMES, GARÇONS DEMANDES

CORDONNIER d'expérience demandé immédiatement, bon salaire pour homme compétent ou boutiques à vendre pour cause de maladie. S. Froment, 3152 St-Laurent, en 2924E St-Dominique.

COUPEURS de fourrures, 2 bons demandés, les plus hauts gages payés. S'ad. à A. Lallemand, chez M. Davidson & Co., 190 Rideau, Ottawa, Ont. Tél. Rideau 1884. 251-6

COUPEUR de vêtements d'hommes demandé. S'ad. immédiatement chez M. Feldstein Son & Co., 389 Bleury. 253-3

Coupeurs et Finisseurs de Pantalons
Coupeurs et finisseurs de pantalons demandés. Travail constant et les plus hauts gages. S'ad. Crown Pants Co. 322 Notre-Dame ouest. 253-3 F

COUPEURS tailleurs peuvent apprendre la coupe parfaite du jour, ici, comme à New York, spécialité pour patrons. Buisson, 769 Berri.

COUPEUR de salopettes demandé immédiatement. Devra être compétent. S'ad. à M. Moore, The Standard Shirt Mfg. Co., Ltd., 213 avenue Delorimier. 253-3

COUPLE bien recommandé, sans enfant, pour maison de campagne et terre. On pourrait louer la terre. S'adresser T. N., B. P. 254. 30,6,13,20

COUPLE demandé homme pour ouvrage général et pour ferme, femme pour ouvrage général et cuisine. S'ad. 2215 Blvd Gouin, Bordeaux. Rock. 1995. 254-2

COUTURIERS demandés et apprentis tailleurs de deux ou trois ans d'expérience, immédiatement. $25.00 par semaine pour homme compétent, à l'année. M. Charbonneau, 1130 Laurier West, coin de L'Epée. Rock. 3973. 253-2

COUTURIER demandé pour réparages, altérations d'habits de monsieur, position à l'année, aussi pour ouvrage à domicile, 462 St-Denis. Est 2329. 262-2

COUTURIERS
Bons couturiers expérimentés demandés pour modifications aux habits d'hommes. S'adresser au gérant du rayon chez Almy's Ltd. 254-3 F

COUTURIERS pour dames demandés dans les manteaux. Aussi un bon dans les réparations. Hauts salaires payés. S'ad. chez J. E. Petitclerc, mar.-tailleur, 286 St-Denis. 28,30

COUTURIER ou couturière pour habit d'homme demandé. S'ad. F. Bouchard, tailleur, 315 Bélanger. 254-3

COUTURIERS d'expérience dans vestons et gilets de dames demandés. Position permanente pour bon homme, bons salaires. Marcotte et Pelletier, Sherbrooke, Qué. 253-6

2 COUTURIERS et couturières demandés pour habits et vestes de pratique et réparage, ouvrage à l'année, bon salaire. 1751 St-Laurent. 253-2

CULTIVATEUR — 2 très bons hommes demandés, labour, travail sur la terre, aussi jeune garçon courageux, fort, comme apprenti, 424 ave Stuart.

DEBITEUR pour manufacture portes et châssis, pouvant travailler sur toutes les machines demande emploi. Ecrire casier 190 la Presse. 253-2

DECALQUEUR lithographique demandé à la Thos. Davidson Mfg Co., 666 rue Albert. 252-3

DEUX jeunes hommes célibataires pour voyager et vendre des marchandises. Les deux langues nécessaires. Splendide occasion pour devenir commis-voyageur. S'ad. avec références au gérant des ventes, 212 McGill, chambre 54, lundi matin.

DEUX couturiers demandés pour réparations d'habits pour messieurs, Valet Service, position permanente, 1 Durocher, près Sherbrooke. 253-2

DISTRIBUTEUR de pain demandé avec expérience. Inutile de se présenter sans expérience. 133 Christophe Colomb. St-Louis 2268. 253-2

EBENISTES de premier ordre demandés. Bon salaire et emploi permanent. S'ad. 64a Avenue Coloniale. 253-2

ELEVES en pharmacie demandés, 3 ou 4 ans d'expérience. S'ad. entre 11½ hrs. 1986 St-Jacques. Tél. West. 3361. 253-2

EMPAQUETEURS DE CIGARES
On demande quatre empaqueteurs de cigares, plus hauts salaires payés. S'ad. à Blackstone Cigar Factory, 3 Hogan. 254-3F

FAISEURS de patrons demandés avec expérience dans la chaussures. S'ad. St Henri Shoe Co., 1581 Notre-Dame O. est. 5999. 254-2

FAISEURS de clous en fil métallique demandés. Graham Nail Works, 35 Fraser ave. Toronto. 253-6

FAISEURS d'empeignes, de coutures à la tige et de coutures en général demandés pour fabrique de chaussures dans une ville de l'Ontario. Travail constant et bons gages assurés. Ecrire à Boîte 697, la Presse. 249-12

FAITES de l'argent à la maison. Vous pouvez gagner de $1 à $2 l'heure durant vos heures libres, écrivant cartes d'étalage, rapide et facile à comprendre. Aucune démarche. Nous vous enseignons comment en français et vendons votre travail. Ecrire aujourd'hui pour avoir renseignements complets à American Show Card School, 233 édifice Ryrie, angle Yonge et Shuter, Toronto, Canada. 240-26

FERBLANTIERS-COUVREURS. On demande 15 ou 20 ferblantiers-couvreurs pour la campagne et la ville. S'adresser immédiatement au bureau d'Eugène Falardeau, No 308 rue de la Reine, Québec. 252-3

FERMIER demandé, 30.00 par mois, nourri, blanchi. S'ad. Pierre Robin, St-Vincent de Paul, bas du village. 253-2

FILEUR demandé pour presse à platine. S'ad. M. Lafrance, Standard Paper Box Co., Ltd., 117 Queen.

FINISSEURS demandés chez tailleur de vêtements d'hommes. Haut salaire. 134 ouest, rue Ste-Catherine. 253-4

FINISSEURS expérimentés pour manteaux et costumes. A. Sommer Co., Immeuble Sommer, 37 rue Mayor. 249-6

FINISSEURS de fourrures demandés immédiatement, hommes de premier ordre. Pour toute l'année. Bon salaire. Paquette et Grenier, 477 ouest rue Ste-Catherine. M. Lefebvre. 252-3

FINISSEURS DE CHAPEAUX
demandés. Emploi permanent; travail dans le meilleur entourage et bon salaire. S'ad. tout de suite à H. Vineberg & Co., Ltée, angle St-Laurent et Duluth. F

FINISSEURS DE FOURRURE
experts demandés immédiatement par Holt, Renfrew & Co. Très bon salaire et emploi continu. S'ad. au dernier étage, Holt, Renfrew & Co. Ltd, 405 Ste-Catherine Ouest. 246-9 F

FINISSEUR de fonds et un talonneur. S'ad. St-Jean et Cie, 1165 Ste-Catherine Est.

GARÇON demandé comme commissionnaire. S'adresser chez J. E. Petitclerc, 286 St-Denis. 28,30

GARCON robuste d'environ seize ans, demandé pour faire les messages et aider l'expéditeur. S'ad. à 95 square Youville.

GARCON demandé pour livraison d'épicerie sachant l'anglais, avec références. Est 27-59, avenue du Parc.

GARCON de bureau connaissant le typewriter. S'adresser No 1410 boulevard St-Laurent, coin Marie-Anne. 27,30

GARCON demandé pour faire les messages dans magasin de ferronnerie. S'ad. avec références, à 413 Ontario E.

GARCON demandé pour apprendre le métier, doit être robuste et avoir bonne volonté, et n'avoir pas moins de seize ans. S'ad. à la New Warren Scale Co., 297 St-Paul Ouest.

GARÇONS demandés immédiatement. S'ad. Pharmacie Leduc, Parc et Prince Arthur.

GARÇONS et jeunes gens qui êtes sans emploi, informez-vous de nos termes faciles. Ecoles Canadiennes de Télégraphie et du chemin de fer, 314 rue Ste-Catherine ouest. 230-m,j,s

GARCON demandé pour faire les messages dans pharmacie. S'ad. avec ses parents: Pharm. Fortin, 321 Lasalle, Maisonneuve.

GARCON demandé pour faire les messages et se rendre utile au magasin. S'ad. à la Pharmacie Mann, 190 Villeneuve Ouest.

GARÇON demandé pour faire les messages. S'ad. Phar. Martineau, 544 St-Denis.

GARÇON demandé pour les messages. S'ad. Pharm. Leduc, 454 St-Denis.

GARÇONS demandés comme messagers. 4.00 par semaine. Pharmacie J.-A. Harte, 211 Notre-Dame ouest.

GARCON demandé. 44A Labelle.

GARCON demandé parlant l'anglais et français pour répondre au téléphone et faire les messages. S'adresser à MM. Geoffrion, Geoffrion et Prud'homme, 97 rue St-Jacques.

GARCON demandé comme préposé aux factures et pour aider dans le travail de bureau, dans un magasin de nouveautés en gros. Doit avoir une bonne écriture et calculer avec exactitude. S'ad. Casier 217 la "Presse". 253-3

GARÇON connaissant la douane. Ecrire casier postal 1046. 253-3

GARÇON de bureau, 16 ou 17, pouvant parler l'anglais et écrire à la machine de préférence. Ecrire de sa propre main à Casier 263, La Presse.

GARÇONS demandés comme waiters, Hôtel Union, 1220 Mont-Royal Est. 253-2

HOMMES, GARÇONS DEMANDES

GARÇONS demandés pour mettre la farine en paquets. S'ad. à 14 Bleury. 253-2

GARÇON pour travailler dans une épicerie demandé. Doit être honnête et ponctuel. Bon salaire offert. S'ad. 271 rue Roy. 253-3

GARÇON de bureau demandé. Jeune homme parlant les deux langues. Canada Life Assurance Co., 189 rue St-Jacques, Montréal. 253-2

GERANT d'expérience pour bureau d'immeubles demandé, applications de bons hommes d'expérience seulement seront considérées. Veuillez mentionner salaire. Casier 265 La Presse.

HOMMES pour les chantiers, près de Montréal, meilleure compagnie $65, par mois et pension. 11 Craig Est. 249-6

HOMMES demandés. Apprenez à presser les coats. Salaire $40 par semaine, position assurée. United Pressing College, 75 St-Laurent. 250-5

HOMMES de chantier pour Blind River, engagement et passage gratuit. Salaire $60-$65 par mois clair. Nourriture de première classe. Départ tous les soirs. Adressez-vous à M. Bissonnette, représentant Waldie Bros. Lumber Co., 8 rue St-Jacques. 250-6

HOMME à bois voiturier demandé immédiatement pour ouvrage neuf et réparation, place permanente. S'ad. P. Chevalier, 391 Colonial, le soir 443. 253-2

HOMMES de banc demandés, d'expérience. S'ad. Traversy Ltée, 880 ave de l'Epée. 252-6

HOMMES et jeunes gens demandés pour travailler sur la terre. S'ad. 418 Cartier.

HOMMES demandés pour travail de construction dans Québec et Ontario, 40c de l'heure, 60c pour temps extra. Chemins de fer du Grand Tronc. Bûcherons pour les meilleures compagnies. Départs tous les jours. S'ad. à 77 St-Laurent. 253-2

HOMME demandé, un bon, pour faire la pierre artificielle à la job. S'ad. 1778 Iberville.

HOMMES demandés. Positions du gouvernement canadien, $75—$125 par mois. Liste de positions gratuite. Ecrire immédiatement en anglais. Franklin Institute. Dépt. 19, S. Rochester, N.Y. 247-i,M,v,s

HOMME demandé avec petit capital pour vues animées, pour voyager d'une place à un autre, bon salaire assuré. S'ad. 639 Rivard. 253-2

HOMME demandé, aussi une fille chambre. 492 avenue Strathcona, Westmount, famille canadienne.

HOMMES demandé pour le service des tables et autres. Académie Roussin, Pointe-aux-Trembles. 253-2

HOMME sobre et de confiance pour l'entretien et chauffage d'un théâtre vues, de la rue Ste-Catherine Est, position permanente. S'ad. immédiatement donnant âge et expérience, à Casier 261 la "Presse".

HOMMES à bois demandés. S'ad. Hochelaga Carriage Co., 1619 Notre-Dame Est.

HOMME pour faire du béton au contrat. S'ad. samedi, de 6 à 8 hrs, 557 Visitation. 254-4

HOMMES désirant apprendre métier, ouvrage permanent. S'ad. 8 St-Paul E.

HOMME demandé pour ouvrage général dans la cuisine à "Laurentide Inn", Ste-Agathe. S'ad. chez Alexanders, 215 St-Jacques.

HOMME visitant les architectes et les constructeurs demandé pour vendre nos marchandises à commission. Lavigne Window Shade Co., 219 Bleury.

HOMME de 1ère classe demandé pour vieux habits, devra être un tailleur, ouvrage permanent garanti toute l'année, meilleur salaire payé pour l'homme voulu; seulement des hommes d'expérience devront se présenter. S'ad. 4161 Ste-Catherine ouest.

HORLOGER expérimenté demandé. Doit être bon vendeur et parler les deux langues. Bonne place pour la personne voulue. S'ad. mentionnant les références et le salaire requis, à boîte 73 la "Presse". 253-2

INFORMEZ-VOUS de nos termes faciles. Ecoles Canadiennes de Télégraphie et du chemin de fer. 314 rue Ste-Catherine ouest. 254-6

INGENIEUR voyageur demandé, connaissant les deux langues, pour vendre des appareils de levage dans la Province de Québec. Donner détails d'éducation, d'expérience, de salaire et d'ambition dans la première lettre. S'adresser à La Compagnie Herbert Morris de Palans et Ponts Roulants Limitée, Niagara Falls, Canada. 252-7

JEUNE garçon de 16, 18 ans pour livraison. S'ad. 762 Ste-Catherine Est. 253-2

JEUNE garçon demandé pour faire messages dans pharmacie. S'ad. immédiatement, 399 Ontario Est.

JEUNE garçon demandé pour épicerie. S'adresser à 1234 St-André. 253-2

JEUNES GENS demandés pour vendre drapeaux, pour décorer le parcours de la parade du Prince de Galles. Grosse commission. S'ad. 221 Ste-Catherine Est, au 2ième étage.

JEUNE homme demandé pour travail général. S'ad. à Strouds, 622 Notre-Dame ouest.

JEUNE homme demandé pour faire livraison dans une épicerie, références exigées. S'ad. A. Gadbois, 1095 Bernard, Rock. 3484. 253-2

JEUNE HOMME actif demandé pour solliciter des annonces pour un journal. Salaire et commission. S'ad. 54 Notre-Dame, chambre 14.

JEUNE homme ayant quelque expérience de la mécanique demandé, chance d'avancement, écrire à boîte 192 La Presse. 254-3

JEUNE HOMME de bureau connaissant les deux langues, la machine à écrire et la sténographie. Références exigées. Ecrire casier postal 3035. 254-3

JEUNE homme sérieux et travaillant, connaissant très bien l'anglais, pour vendre, apprendre, faire de tout dans magasin de musique. J. E. Turcot, 115 Ste-Catherine Est, en face "La Patrie". 253-2

JEUNE homme demandé pour vendre des bonbons à commission dans les restaurants. S'adresser La Presse Boîte 253.

JEUNE homme sérieux demandé pour prendre charge d'une fontaine dans pharmacie à salaire et commission. S'ad. Chevalier St-Ls 1202. 253-2

JEUNE homme demandé comme commis pour magasin de souvenirs et tabac, volontier de travailler le dimanche. Inutile de se présenter sans de bonnes références. 103 rue Windsor, s'adresser le soir seulement.

JEUNE homme demandé, connaissant la sténographie française et anglaise et la clavigraphie, pour se rendre utile généralement dans un bureau. Position d'avenir. Ecrire boîte 250, la Presse. 254-2

JEUNE homme demandé pour le bureau et la salle du stock dans moulin à tricoter. De préférence connaissant les sous-vêtements tricotés. Ecrire mentionnant l'expérience et le salaire désiré à The Knit To Fit Mfg. Co., 322 Papineau.

JEUNE homme demandé environ 20 ans comme commis épicier, références exigées. S'ad. 2301 Châteaubriand. 253-2

JEUNE homme demandé avec un peu d'expérience pour le comptoir chez un boucher. S'ad. E.-A. Leduc Ltd., 19 Ste-Emélie. West. 144. 251-4

JEUNE OUVRIER connaissant le posage de la tôle à couverture et pour se rendre généralement utile dans une boutique. S'ad. 455 Ontario Est.

JOURNALIERS demandés. S'ad. à H. C. Johnston Co., Ltd, avenue Hudson, Westmount, partant de l'ave Clark. 253-2

JOURNALIERS pour chemin de fer, près Montréal, $3.50 par jour et temps supplémentaire. Passage gratuit. 11 rue Craig Est. 249-6

JOURNALIERS demandés. S'ad à Alfred Pion, rue St-Jacques vis-à-vis Carré Victoria.

JOURNALIERS demandés, de bons creuseurs pour lundi matin, 340 rue St-Urbain.

JOURNALIERS demandés. Ouvriers, voulez-vous vous assurer une position pas moins de $5 par jour pour plusieurs années, et devenir propriétaire d'une ferme sans qu'il vous en coûte un sou? Adressez-vous 129 rue des Commissaires Ouest, Chambres 5 et 6, Bureau ouvert 9 a.m. à 5 p.m. tous les jours y compris le dimanche. 26,30,6,13,20,27

500 JOURNALIERS, aussi des "structural steel workers" pour Oshawa, Ont. Job de longue durée. Salaire: journaliers 40c de l'heure, ouvriers pour structure d'acier, 65c de l'heure; pension de première classe pour 1.00 par jour. Apportez vos bagages. M. Soulière, 376 Craig Ouest. 251-4

LAVEUR
Nous demandons un bon laveur habitué dans les lavages des chemises blanches, de couleur, etc., aussi un pour le lavage des draps, serviettes, etc. S'adresser avec références au surintendant Toilet Laundry, 425 Richmond. 252-6 F

LE MANUEL de comptabilité pratique de Goltman, en français ou en anglais, tel est le système en usage partout, 50c par la poste 60c. Goltman Business College, 663 St-Laurent, Montréal. Télégraphie, radiographie, comptabilité, anglais, clavigraphie, sténographie, enseignées. 254-2

HOMMES, GARÇONS DEMANDES

JOURNALIERS DEMANDES
pour aller à Kitchener, Ontario. Bons gages. S'ad. Atlas Construction Co., 37 rue Belmont. 28,30,2,4,6 F

LIVREUR demandé. Devra bien connaître la ville, être honnête, sobre. S'ad. avec références à Brodie & Harvie Ltd, 14 Bleury. 253-2

MARECHAL-ferrant demandé. Emploi permanent et bon salaire. S'ad. 46 rue des Jurés. 253-2

MEDECIN demandé pour St-Martin Laval, pour prendre la place du Dr Gaboury. Ecrire casier 1239 la Presse. 30,2,4,6

MENUISIER demandés. S'adresser à The Laurin Construction Co., Limited, chambre 57, 112 St-Jacques.

MENUISIERS demandés immédiatement S'ad. 6 rue Cuthbert. 252-3

MENUISIER demandé pour lundi. S'ad. A. Lamontagne, 1607 Queen Mary, N.-D.-G. Snowdon. Tél. West. 4374.

MENUISIER à tout faire, entreprend ouvrage dans les maisons et meubles, réparage à neuf. Ouvrage garanti, prix modéré. 567 Dorion.

MENUISIERS de bancs demandés pour manufacture portes et châssis. Benoit et Mathieu, 195 St-Timothée. 253-2

MESSAGER demandé, bon salaire, place permanente. S'ad. pharmacie, 1048 Van Horne.

MESSAGER demandé immédiatement. S'ad. Pharm. Blouin, 204 Gauthier.

MESSAGER pour marchand tailleur. S'adresser 8 boul. St-Laurent.

MESSAGER demandé. Pharm. Robert, coin Craig et St-Laurent. 253-2

MESSAGER demandé. S'ad. 562 Ontario est.

MESSAGER demandé, faire application avec ses parents. Salaire $5.00 par semaine. S'ad. 479 Ste-Catherine Est. 252-3

MESSAGER demandé pour bureau d'avocats. Références exigées. S'ad. chambre 504, édifice Montreal Trust, 11 Place d'Armes. 254-2

MOULEURS de banc demandés, bons gages, ouvrage continu. S'adresser O. Bélanger, Enrg., 340 Amherst. 251—26

MOULEURS de fonte, des bons demandés immédiatement pour travailler en dehors de la ville. S'adresser à Canada Iron Foundries Limited, 28 Square Victoria. 252-3

MOULEUR-fondeur demandé pour diriger les mouleurs dans fonderie. Ceux qui feront application devront mentionner nombre d'années d'expérience, ainsi que salaire demandé. La Fonderie de Thetford Mines. 252-5

NOUS demandons un jeune garçon de 16 à 17 ans, docile et soumis, parlant les deux langues, pour assister et se rendre généralement utile dans notre département du chéquage. S'ad. au surintendant, Toilet Laundry, 425 Richmond. 249-6

ON DEMANDE menuisiers, paiera 50c de l'heure. Jos France, 1023 Wellington. Victoria 1426.

ON demande un homme pour travailler sur la ferme, devra en connaître parfaitement tous les travaux, avec capital de 1,000 à 1,500 piastres. Je donnerai bonne garantie et bonne intérêt à l'homme capable, pour femme veuve pas d'enfants. S'adresser 137 rue Plessis. 253-2

ON demande un meunier pour moulin de campagne. S'adresser à casier 1236 La Presse. 253-2

ON demande à Laprairie un mouleur-machiniste. S'adresser à Oliva Roy. 251-4

ON DEMANDE 6 hommes de banc pour travailler dans une manufacture de portes et châssis, s'ad. à Limoges et Cie, Terrebonne, ou à Montréal, ou No 2817 boul. St-Laurent. Tél. Rockland 3098, entre midi à 2 heures.

ON demande un ferblantier plombier, place permanente. S'ad. Jos. Thibeault, 260 St-Antoine.

ON DEMANDE immédiatement un bon mouleur dans la machinerie. Standard Foundry and Co., Longueuil, Qué.

ON DEMANDE un forgeron pour ouvrages généraux, ferrage de chevaux et voitures, bons gages, place permanente. S'ad. immédiatement, E. Martineau, Côte St-Michel, comté Laval, ou tél. Lasalle 1978. 253-2

ON DEMANDE un cuisinier. S'ad. Hôtel d'Italie, 245 rue St-Laurent.

OUVRIERS—Quinze ouvriers compétents demandés pour manufacture. S'ad. à La Compagnie Louis Caron et Fils, Limitée, Nicolet. 253-4

PHOTOGRAPHE demandé pour agrandissements, portrait spécialement. S'ad. Studio Rice, 421 ave Union. 246-26

PLANTEURS. On demande des garçons pour placer les quilles. S'ad. au Palestre du National, 80 rue Cherrier. 76-s,n

PLOMBIER-couvreur demandé. S'ad. A. Robinault, Valleyfield, ou à E. Dansereau, 246 Craig Ouest, tél. Main 193. 254-2

POSEURS d'extincteurs automatiques de premier ordre demandés en dehors de la ville pour installer la tuyauterie. S'ad. 334 ouest, rue Craig. 253-2

POUR MACHINE A EMPEIGNES
On demande un cordonnier expérimenté sur machines à empeignes. Bon salaire et emploi permanent à la personne voulue. S'ad. à M. Jacoutot, bureau de placement, Canadian Consolidated Rubber Co., Limited, 905 Notre-Dame est. 252-3 F

PRESSEURS—Hommes d'expérience sur machine Hoffman, bon salaire, références exigées. Dutch Cleaner and Dyers, 196 rue Bernard.

PRESSEUR expérimenté et aide-presseur de costumes et manteaux demandés à l'Empire Cloak and Press Co., 1278 rue St-Laurent, 2e étage. 254-3

RELIURE, on demande des apprentis pour la reliure, garçons et filles, 44, rue Côté.

REMBOURREUR demandé, un bon, pour en dehors de la ville, garçon préféré. S'adresser 106 Grenier, dimanche ou lundi après-midi ou par téléphone. St-Louis 3385.

REMBOURREUR d'expérience demandé, plus haut prix payé. S'ad. immédiatement Modern Upholstering Work, 1773 St-Laurent. 27,29,30

SELLIERS demandés chez J. E. Lortie Eng. 316 Craig Ouest.

TAILLEUR pour dames demandé, compétent, salaire $25 à $30 par semaine ou par pièce si préférée. A. Brodshurer, 61 rue Metcalfe, 1er étage.

TAILLEURS, bons faiseurs de poches à la machine et presseurs de couture, le plus haut salaire, pas de grève, en dehors de la ville. Ecrire casier 184 la Presse. 253-2

TAILLEUR de fourrure demandé pour prendre charge d'un atelier à Halifax, N. E. Bons gages et emploi permanent. S'ad. à A. & E. Pierce and Co., 96 rue St-Pierre, Montréal. 252-3

TAILLEUR de fourrure demandé, de première classe, plus haut prix payé, ouvrage à l'année. S'ad. à J. Montreuil, 463 St-Laurent.

TAILLEUR de fourrure demandé, de 1ère classe. Wilfrid Clermont Ltée, 300 St-Denis. 252-3

TAILLEURS DE COTON
On demande des tailleurs de coton et de fournitures. S'ad: Aird & Son, 482 Ontario est. 253-3 F

VENDEURS demandés, capables de vendre des actions. Bonne affaire sûre. Commission libérale. Ecrire à boîte 185 la Presse. 253-4

VENDEUR pour le département de fourrures. Références exigées. Desparois Garneau & Cie Ltée, 465 St-Paul Ouest. 253-6

VENDEUR, jeune homme, demandé pour magasin de bijouterie. Doit parler les deux langues. Expérience dans cette branche préférée. Bonne place pour la personne voulue. S'ad. case 69, La Presse. 253-2

VENDEURS
Vendeurs actifs demandés. Devront parler les deux langues. S'adresser au gérant des rayons chez Almy's Ltd. 254-3 F

VENDEURS (ayant clientèle de vendeurs d'automobiles et d'accessoires) demandés pour vendre à commission une capote pour toutes les saisons. Saison de vente, septembre à février. Une jolie proposition pour vendeur de première classe. Ecrire à Carriage Factories Limited, Orillia, Ontario. 252-3

VOITURIER demandé immédiatement, pour le bois, pour ouvrage neuf et réparations, place permanente. S'ad. P. Chevalier, 391 Coloniale, le soir 443. 253-2

VOYAGEUR pour la ville demandé pour ligne spéciale supérieure, expérience nécessaire, bonne proposition pour l'homme voulu. Ecrire à boîte 194 La Presse. 254-3

VOYAGEURS demandés pour notre "Vétérinol" le plus puissant tonique pour animaux. 20% de commission. Compagnie Commerciale, 264 Visitation, Montréal.

VOYAGEURS d'expérience demandés dans la ligne des cigares, tabacs en feuilles et haché, pour Ontario, l'ouest du Canada et prov. de Québec, devront être compétents et fournir références. Spécifier salaire en écrivant immédiatement à casier 518, Joliette, Qué. 253-2

VOYAGEUR connaissant bien la ligne d'overalls, capots Mackinaws et doublés mouton, pour voyager dans le bas du fleuve, Gaspésie, Lac St-Jean, Abitibi, etc. S'ad. mentionnant l'expérience, salaire demandé, à Case 262, La Presse. 254-2

HOMMES, GARÇONS DEMANDES

VOYAGEURS d'expérience demandés, un pour la ville et un pour la campagne, chez Barrière Co., 2123 St-Jacques. 252-2

VOYAGEURS d'expérience dans le commerce de chaussures et claques en gros demandés. Transcontinental de Québec à Cochrane, C. N. R. de Montréal à Chicoutimi, et sur tous les réseaux de chemin de fer de la province de Québec. Salaire et commission. S'ad. par lettre à Casier 148 la "Presse". 252-3

AGENTS DEMANDES

AGENT solliciteur d'annonces demandé; haute commission payée, paiera 25% à 30%. Ecrire Casier 91, La Presse. 27,30

AGENT demandé, gros salaire à bon vendeur. S'ad. Compagnie Générale de Commerce, Boîte 411, Sorel, Qué. Dépt. A.

AGENTS demandés pour la campagne, $7 et $9 par jour; échantillons envoyés gratuitement. Ecrire Ernest Audet Cie, 21 Iberville, Montréal.

AGENT pour vendre photographies d'art. Gros profits. Superbe échantillon, 10 cents, pour couvrir frais postaux. Boigel Box, 465 Timmins, Ont. 25,28,30

AGENTS demandés pouvant faire $10.00 par jour en vendant nos essences, orangeades, cerises, framboises et limonades; aussi notre sirop merveilleux pour la toux. Cadeau donné avec chaque bouteille. Ecrivez immédiatement pour territoire. American Novelties Agency, 551a rue Wolfe, Montréal.

AGENT demandé, cinq piastres par jour facilement gagnés, échantillon 10c. S'adresser à Mme L. Royer, 1242A rue Wellington, Verdun. 70-s,n

AGENTS. Si vous voulez faire de $7.00 à $10.00 par jour, adressez-vous immédiatement à 201 de Laroche. Nous avons trois articles nouveaux qui n'ont encore jamais été introduits sur le marché; envoyer 50 cts pour couvrir les frais de paquetage et d'express et nous vous enverrons échantillon avec formule de commandes gratis. Adressez The Ontario P. B. A., 201 de Laroche, Montréal. S.v.p. faites enregistrer vos lettres ou envoyer par mandat de poste.

DISTRIBUTEURS demandés dans toutes villes, villages de la province de Québec pour vendre Vimoline, nouveau lubrifiant à moteur. Hommes gagnent beaucoup d'argent dans leurs loisirs. Travaillant continuellement gagnent $200 à $300 par mois. Ecrire immédiatement pour avoir informations à Vimoline Company Ltd., Welland, Ont. 23,30,6,13,20

"NE LISEZ PAS CETTE ANNONCE" à moins que vous désireriez vous faire un salaire d'une moyenne de $15.00 ou plus par jour, durant les beaux temps favorables de la saison. Une démonstration de deux minutes dans toute maison vous assure une vente. Sans acide ni fer à souder vous pouvez leur souder tout vaisseau en aluminium, fer-blanc, zinc, granit, etc., et simplement avec la chaleur d'une chandelle ou d'une allumette. Envoyez de suite 25c pour échantillon franco et prix spéciaux pour agents. Adressez: The Girard Mfg. Co., Boîte Postale 1031, Montréal, Qué. 253-12

ON DEMANDE des agents à salaire ou à commission, pour la vente des arbres "Etiquette Rouge". Assortiment complet comprenant variétés exclusives et très rustiques propagées par nous mêmes, seulement et vendues exclusivement par nos agents. Magnifique équipement gratis. S'adresser à la Cie Pépinière Dominion, Montréal. 230-m,j,s

"POURQUOI VOUS EMBARRASSER" d'une planche à laver ou d'un moulin à laver tandis que vous pouvez rendre tout linge sale aussi blanc que les flocons de neige en employant notre nouveau produit "Rapid." Vous n'avez qu'à mettre tremper votre linge le soir pour le tirer et le passer à l'eau claire le lendemain matin. Agit comme par magie. Garanti ne pas détériorer le linge le plus délicat. Quantité suffisante pour quatre gros lavages de famille. Envoyez de suite bon de poste ou timbres poste au montant de 35c pour recevoir franco, échantillon. Prix confidentiels et territoire d'agents. Adressez: The Girard Mfg. Co., Boîte Postale 1031, Montréal, Qué., Canada. 253-12

QUE pensez-vous d'un article qui se revend aux mêmes tous les mois, qui lave le linge absolument sans frotter, et qui rapporte jusqu'à quinze piastres par jour de profit? C'est ce qu'est Excello. Il le fait pour les autres, et est capable de le faire pour vous. Renseignements gratuits. Excello Products Company, Trois-Rivières, Qué. 253-6

UNE compagnie faisant de l'assurance contre l'incendie et toutes les lignes d'assurance d'automobile requiert les services d'un homme intelligent et énergique comme agent de ville. Rémunération par commission. On prendra aussi en considération la demande d'un homme offrant ses services pour une partie de son temps. Applications aussi demandées par hommes des autres villes et villages de la province. Ecrire à Boîte Postale 579. 136-s,n

UNE des plus importantes compagnies d'assurance-vie du Canada, faisant affaires au Canada depuis près de quarante ans, désire des représentants dans les localités suivantes: Lachute et le comté d'Argenteuil; Ste-Anne de Bellevue et les comtés avoisinants; St-Jérôme et le comté de Terrebonne, Trois-Rivières et les comtés avoisinants; Berthier et le comté de l'Assomption. Contrats libéraux offerts aux hommes travaillant tout le temps ou simplement de temps en temps. S'ad. au gérant du district, B. P. 2015, Montréal, Qué. 253-3

AGENCES DEMANDEES

EXPORTATION.—Jeune homme actuellement en affaires à Londres, Angleterre, s'en vient au Canada pour y faire un court séjour en septembre et aimerait à rencontrer quelqu'un à Montréal en vue d'exporter et d'importer des marchandises entre Londres, Angleterre et le Canada. Ecrire à boîte 187 la "Presse". 253-6

JEUNE homme actuellement en affaires à Londres, Angleterre, qui s'en vient au Canada en septembre, est prêt à prendre agence à Londres pour n'importe quelle bonne proposition. Ecrire à boîte 186, la Presse". 253-6

VOYAGEUR désire lignes supplémentaires pour la province de Québec. Adresser par lettre à 316 St-Denis, apt. 2. Tél. Est 4754. 252-3

ASSOCIES DEMANDES

ASSOCIE demandé pour fabriquer un produit très payant. Commerce régulier et facile. Capital investi garanti par la marchandise en magasin. Un placement de $2,000 donnera $2,500 et $1000 donneront $1000. Ecrire à Casier 16, la "Presse".

ASSOCIE demandé avec $1000 de capital, devra bien connaître le commerce d'immeubles et pouvoir fournir références. S'ad. Casier 264 La Presse.

ASSOCIE demandé avec capital de $10,000 à $12,000, pour manufacture de chaussures. Brillant avenir et position assurée, bon salaire, ainsi que très gros revenus. Devra s'occuper du bureau ou du département de l'expédition, s'il désire travailler. L'annonceur possède une expérience consommée dans la fabrication de la chaussure ainsi que dans le commerce de l'extérieur concernant cette industrie. Pour plus amples informations, écrire à Casier 249 La Presse.

ASSOCIE demandé avec petit capital pour vues animées, pour voyager d'une place à l'autre, bon salaire assuré. S'ad. 163 Clarke. 253-2

ASSOCIE demandé avec $500.00 pour commerce gros, rapportant de gros profits, position assurée de 30.00 par semaine et plein contrôle de votre argent. Inutile d'écrire si vous ne pouvez fournir bonnes références et montant requis. Ecrivez casier 36 la Presse. 250-5

COMPTABLE a $3,000 à investir comme associé de travail dans compagnie en opération, sujet à investigation. Tél. Est 3081.

J'AI $2900 et 15 ans d'expérience dans la ferronnerie, désirant acheter un magasin situé dans le centre des affaires, établi depuis plusieurs années, désire un associé. Ecrire casier 496 La Presse. 251-6

PRENDRAI associé sérieux. J'ai commerce établi depuis 40 années dans l'épicerie et licence pour vins et bières, affaires l'an dernier 130,000.00 comptant, portant stock de 18,000.00 à 20,000. 549 Notre-Dame, Main 2429.

FEMMES, FILLES DEMANDEES

A L'HOPITAL du Dr Dupont Ltée, 218 Sherbrooke Ouest, on demande une infirmière immédiatement. 253-3

APPRENTIE demandée pour apprendre à faire les chapeaux, 4 Montée du Zouave. 254-2

APPRENTIES MODISTES
Goodwin's Limited demande plusieurs jeunes filles désirant apprendre à devenir modistes. S'ad. 444 rue Université. 252-3 F

APPRENTIE demandée, par modiste de robes, française, doit aider un peu au ménage. 1821 Ave du Parc. 253-2

ASSISTANTES - PRESSEUSES expérimentées demandées pour robes et blouses d'excellente qualité. Le meilleur salaire payé. Position permanente. S'ad. à Royal Silk Dress and Waist, 302 Mountain, angle Ste-Catherine O. 250-5

BONNE chance pour jeune fille qui veut apprendre à travailler dans les pardessus d'homme, s'ad. 667 St-Laurent.

FEMMES, FILLES DEMANDEES

BOITES EN CARTON
Ouvrières expérimentées demandées pour tous les départements de notre fabrique de boîtes en carton. Ouvrage permanent et le salaire le plus élevé. S'adresser à The Miller Bros. Co. Ltd., 30-38 rue Dowd. 252-3

BOITE DE CARTON
Filles d'expérience demandée pour machine à coin, aussi pour ouvrage de table, plus hauts gages payés. The King Paper Box Co. Ltd., 864 Avenue Lasalle, Maisonneuve. F

BONS GAGES
Dans les confections des pantalons et des gilets chez H. Vineberg & Co., Ltée, coin Boulv St-Laurent et Duluth, bon gage et meilleure condition possible de travail pour femmes et filles pouvant coudre soit à la main où à la machine électrique, excellente position, emploi continu. S'ad. immédiatement. 28,30F

BONNE fille de chambre demandée avec références pour famille 3 grandes personnes, 816 Dorchestr oust.

BONNE d'enfant demandée, références exigées. S'adresser au No 336 Chemin Ste-Catherine, Outremont. 253-3

BONNE ménagère, fille ou femme demandée, doit un peu parler l'anglais. S'ad. à 1900 Mance. 251-4

BRODEUSE à la main demandée, doit pouvoir copier des dessins, le meilleur salaire à la personne voulue, doit parler un peu l'anglais. S'ad. à Smart Silk Waist Co., 833 St-Lawrence.

BRODEUSES d'expérience sur crêpe de Chine demandées. S'adresser 3025 St-Dominique. 254-2

25 BRODEUSES d'expérience demandées, 388 Panet. 253-2

BUNCHEUSES ET ROULEUSES
demandées sur ouvrage frais; plus haut salaire payé. S'ad. chez L. O. Grothé, Limitée, 656 Blvd St-Laurent. 254—3 F

CAISSIERE expérimentée demandée pour cinéma. Bon salaire et emploi permanent. S'ad. 1509 ouest, rue Notre-Dame.

COIFFEUSE d'expérience demandée. S'adresser Mme E. Rochon, 562 Ste-Catherine Est. Tél. Est 3889. 252-3

COUSEUSES de gants expérimentées demandées. Montreal Glove and Mitten Wks., 67 Notre-Dame, Maisonneuve. 253-2

COUSEUSES de boutons expérimentées pour manteaux de dames. Doivent être expérimentées. Bon salaire; 44 heures par semaine. Exclusive Ladies' Wear Ltd, immeuble Wilder, 321, rue Bleury. 252-3

COUTURIERES demandées pour faire des pantalons à la machine. S'ad. à 220 Notre-Dame Est. 250-5

COUTURIERES à la machine expérimentées demandées pour confection de vêtements d'hommes, emploi continu et bon salaire. S'ad. immédiatement à 707 Notre-Dame Ouest.

COUTURIERE pour jupes et manteaux demandée, salaire $15 en montant pour bonne main, ouvrage permanent. A. Brodsuhrer, 61 rue Metcalfe, 1er étage.

COUTURIERES d'expérience demandées pour ouvrage de pratique, demi-congé le samedi. S'ad. 203 Bernard. St-Louis 2408.

COUTURIERES à la machine pour pantalons, sachant faire les fournitures ou les poches, 628 Visitation. E. Bois. 254-2

COUTURIERE de 6 mois d'expérience demandée. S'ad. J. W. Lacroix, 407 Notre-Dame Ouest.

COUTURIERES demandées dans blouses en soie, aussi pour remplis et boutonnières, overlock, ouvrage à l'année, 10.00 à 20.00 par semaine. Queen Quality Waists, 197 Notre-Dame Est.

COUTURIERE demandée, une bonne, pour ouvrage de pratique, à l'année, bon salaire. S'ad. L. Brunelle, 342 Notre-Dame Ouest. 30,3

COUTURIERES à la machine expérimentées demandées pour habits d'excellente qualité pour hommes. Position permanente, bon salaire, avec perspectives exceptionnelles. Se présenter immédiatement à M. Segal, Society Brand Clothes Limited. Edifice Sommer. 254-2

COUTURIERES à la machine, des tailleuses, des faiseuses de robes, aussi des apprenties pour costumes et manteaux de dames. Semaine de 44 hres. Le meilleur salaire payé. S'ad. à 124 Stanley. 254-4

COUTURIERES demandées ainsi que des apprenties. S'ad. chez J. E. Petitclerc, tailleur, 286 St-Denis. 28,30

COUTURIERE. On demande une bonne couturière pour travailler dans les habits d'homme. S'ad. Lanctôt et Cadotte, 54 blvd St-Laurent. 252-3

COUTURIERES à la machine demandées pour sous-vêtements de dames et robes d'enfants. Emploi continu et bon salaire. S'ad. 27 Notre-Dame est, 1er étage. 249-6

COUTURIERE demandée dans les habits de pratique, ouvrage à l'année, salaire jusqu'à 15 piastres par semaine. S'adresser 37 Notre-Dame Est, chambre 18. 253-2

COUTURIERES à la machine demandées pour middies et jupes lavables. Position permanente et bon salaire. S'ad. à Parisian Cloak & Skirt Mfg., 204 rue St-Laurent. 251-5

COUTURIERES à la machine demandées pour la confection des jupes. Ouvrage permanent garanti, le meilleur salaire. S'adresser à Modern Garment Co., 46 rue St-Alexandre, chambre 700, édifice Unity. 252-3

COUTURIERES à la machine absolument expérimentées demandées pour coudre des jupons de dames. Se présenter immédiatement à 92 rue Ste-Catherine Ouest. 253-3

COUTURIERES à la machine demandées immédiatement, avec expérience dans la lingerie de dames, les blouses, les jupons, les robes d'intérieur et robes d'enfants. John-F. Black & Co. Limited, 123 Vitré Ouest. 250-24

COUTURIERES à la machine et finisseuses expérimentées demandées pour robes en soie et en serge. Position permanente et bon salaire. Semaine de 44 heures. Se présenter immédiatement à La Mode Dress Co., 591 Ste-Catherine Ouest. 251-4

COUTURIERES à la machine, des expertes seulement qui peuvent gagner de $25 à $30 pour une semaine de 44 hrs. Les plus hauts prix en ville pour travail à la pièce. Royal Silk Dress and Waist Co., 303 rue Mountain, angle Ste-Catherine ouest. 249-6

COUTURIERES à la machine expérimentées demandées pour blouses en Georgette et en Crêpe de Chine pour dames. Se présenter immédiatement. Le salaire n'est pas une objection. L'atelier le plus propre de la ville. Se présenter toute la semaine à Simon's Ladies Wear, 591 rue Ste-Catherine O., 1er étage. 250-5

COUTURIERES
La Cie Hampton demande des couturières d'expériences dans les middies, les robes, les jupes lavables, les blouses, la voile, la soie, le crêpe de Chine, crêpe Georgette et les robes d'enfants, d'après la nouvelle échelle de prix. Des couturières stables peuvent se faire un salaire de $10.00 à $25.00 par semaine. Fabrique sanitaire, hygiénique sur tous rapports, ouvrage à l'année. S'ad. à la Cie Hampton, coin Elmire, Cadieux et Colonial. 242-26 F

COUTURIERES A LA MACHINE
expertes dans la fourrure demandées immédiatement par Holt, Renfrew & Co. Ltd. Très bon salaire et emploi continu. S'ad. dernier étage. Holt, Renfrew & Co. Ltd, 405 Ste-Catherine Ouest. 246-9 F

COUTURIERES A LA MACHINE
Couturières à la machine expérimentées pour robes en serge. Semaine de 44 heures. Pas de travail le samedi. Atelier propre et joli. S'ad. à My Lady Dress Co., 321 Bleury, 8ième étage. 253-3 F

COUTURIERES A LA MACHINE
Filles demandées pour confection de chemises, pantalons et salopettes. Fabrique claire et propre. Emploi continu, meilleurs salaires. S'ad. Montreal Shirt & Overall Co., 1446 ave de l'Hôtel de Ville, près ave Mont-Royal. 230-25F

25 COUTURIERES à la machine demandées immédiatement, pour blouses en soie pour dames. Bon salaire pour des filles ponctuelles. S'ad. à 15 Notre-Dame Est. Venus Silk Waist Co. 254-6

CUISINIERE demandée, aussi personne pour faire les chambres, 1120 Mont-Royal Est, coin Parthenais. 252-2

CUISINIERE demandée, une bonne, munie de références, au No 461 Chemin Ste-Catherine. 254-2

CUISINIERE demandée, pas de lavages, références exigées. S'adresser au No 336 Chemin Ste-Catherine, Outremont. 253-3

DAME demandée pour prendre position avec la Cie de Corset Stirella, sollicitation en dehors, heures courtes, bons profits. Recevra instructions nécessaires pour corsetterie. Ecrire pour entrevue Madame Langelier, 591 Ste-Catherine ouest. 23,25,26,28,30

DRAPEUSE pour jupes, pour corsages, de première classe. Uptown 5690. 262 Bishop. 254-2

DUPUIS FRERES Limitée demandent une couturière d'expérience pour prendre charge de la confection des robes. S'adresser au surintendant. 251-26

FEMMES, FILLES DEMANDEES

DEUX jeunes filles intelligentes demandées immédiatement, ainsi qu'une "looper" de premier ordre pour bas et chaussettes. S'ad. Henson Knitting Co., 46 St-Alexandre. 253-2

DRAPEUSES expérimentées demandées pour robes d'excellente qualité. Position permanente et le meilleur salaire payé. S'ad. à Royal Silk Dress & Waists, 303 Mountain, angle Ste-Catherine O. 250-5

DRAPEUSES et finisseuses demandées pour robes, le plus haut salaire, emploi continu. S'ad. à Queen Dresse and Waist Co., Ltd., 37 Mayor, 9ième étage. 251-5

DRAPEUSES de corsage demandées, assistante et apprentie, très bon salaire. S'ad. Mlle A. Nadeau, 61 rue Metcalfe, 2ème étage.

ENVELOPPEUSES de bonbons, filles de plus de 16 ans, demandées. Travail propre et léger. L'expérience n'est pas requise. Bons gages durant l'apprentissage. S'adresser à la Charms Company Ltd, 36 ouest, rue St-Paul. 251-4

EXAMINEUSES d'expérience demandées dans les blouses, aussi jeunes filles pour apprendre ouvrage à l'année. S'ad. National Waists 1620 Clarke. 252-3

EXAMINEUSES d'expérience demandées et finisseuses dans vêtements de dames, aussi jeunes filles pour apprendre, bons gages, ouvrage à l'année. S'ad. National Waists, 1620 Clarke. 254-2

EXAMINATRICES

demandées avec expérience dans blouses crêpe de Chine, plus haut prix payé. Vogue Waist, 207 Ste-Catherine O., près Bleury. 26,27,30F

FAISEUSES d'échantillons demandées, des expertes seulement pour robes et blouses d'excellente qualité. Le meilleur salaire payé. Position permanente. S'ad. à Royal Silk Dress and Waist, 303 Mountain 250-5

FAISEUSES de corsages demandées immédiatement. Position permanente, bon salaire. Semaine de 44 hres. S'ad. 634 Dorchester O.

FAISEUSES DE BLOUSES

à la machine. Par suite d'agrandissement, nous avons besoin de 50 faiseuses de blouses à la machine supplémentaires, et offrons ce qui suit à des ouvrières expérimentées seulement, 2 semaines de vacances durant les mois d'été avec salaire, aux couturières commençant le ou avant le 1er septembre 1919. Semaine de 42½ heures durant les mois d'été, fermé toute la journée samedi. Les meilleurs salaires de la ville payés et garantis à des ouvrières expérimentées. Fabrique claire et propre, et grande salle aérée pour le lunch. S'ad. à Mlle Daoust, Henry McMullen Ltd., 3ième étage, immeuble Jacobs, (prenez l'ascenseur), 282 Ste-Catherine O. 252-6 F

FEMMES mariées intelligentes et ambitieuses avec capital d'une piastre. Voulez-vous gagner .50 à 1.00 l'heure. Vouloir c'est pouvoir. S'adresser tous les matins et soirs à 299 Marie-Anne, coin St-Denis. 253-2

FEMME demandée pour laver les planchers dans un restaurant. S'ad. Vimy Café, 246 Ste-Catherine Est. 251-4

FEMME ou fille pour repasser. 173 Bleury.

FEMMES demandées pour machines à presser, aussi des repasseuses de fin et de linge ordinaire. S'ad. à American Laundry,225 Côte du Beaver Hall. 254-2

FEMME veuve, pas d'enfants, possédant grande ferme avec stock et roulant, désirerait prendre couple à rente ou femme seule, pour autre information, s'adresser par lettre, Casier 205 la Presse. 254-2

FEMME demandée, ménagère pour ouvrage général dans bureau professionnel pour personne seule. Références exigées. S'ad. 1850 Notre-Dame ouest. 26,29,30

FEMME demandée pour laver la vaisselle et pour ouvrage général à "Laurentide Inn", Ste-Agathe des Monts. S'ad. chez Alexanders, 215 St-Jacques.

FEMME demandée pour faire ménage d'une maison; références exigées. S'ad. 4185 Sherbrooke ouest, près de la rue Green.

FEMME générale demandée, et fille de chambre d'expérience, 358 Craig, Hôtel du Carré Viger.

FEMME demandée pour laver les planchers. S'ad. 1389 Ste-Catherine Est. 253-2

FEMME de journée demandée. S'ad. 287 Blv. St-Joseph, appt. 15.

FEMME ou jeune fille demandée pour travail de cuisine. Fille de table pour restaurant. L'anglais nécessaire. Pas de lavage, 29, rue Centre, Pte St-Charles. 253-2

FEMME demandée pour laver la vaisselle, bon salaire. S'ad. au New Paris Café, 115 Windsor.

FILLES demandées pour coudre des boutons aux imperméables. Bon salaire, position permanente. S'ad. à National Rubber Co., 207 Ste-Catherine O. 251-4

FILLE demandée dans petite famille comme servante générale. Une âgée d'environ 30 ans. Bon salaire à la personne désirée. S'ad. à 35 ave Nelson, angle Villeneuve. 250-5

FILLES expérimentées pour machines à coudre et couturières à la main demandées. S'ad. 51A Craig ouest. 253-2

FILLE demandée pour une salle de rafraîchissements. Bon salaire. S'ad. 1387 Ste-Catherine est. 253-2

FILLES demandées sachant les deux langues pour magasin de bonbons et tabac, bon salaire. S'ad à 92 rue Berri. 253-2

FILLE demandée pour coudre les boutons, ainsi que couturier pour ouvrage général dans atelier de vêtements pour hommes. S'ad. immédiatement chez M. Feldstein Son & Co., 389 Bleury. 253-3

FILLE pour servir les tables, aussi fille ou femme pour laver la vaisselle, bon gages, pas d'ouvrage le dimanche. Wellington Café. S'adresser 592 Wellington. 3,4

FILLE demandée pour magasin de nouveautés, emploi continu, bon salaire, doit parler anglais. S'ad. immédiatement à 1979 Church, Côte St-Paul. Vict. 346.

FILLE ou personne âgée désirant se faire un chez soi, pour soin des enfants et travaux légers, dans famille privée, partie ouest de la ville. Salaire raisonnable. S'ad. 300 St-Denis. Tél. Est 2910.

FILLES demandées pour ouvrage facile dans manufacture. S'adresser immédiatement Meadow Sweet Cheese Mfg. Co. Ltd., 302 Notre-Dame ouest.

FILLES demandées pour travailler pour F. E. Partridge Rubber Co., à Guelph, Ont. Le meilleur salaire payé et prix du passage en chemin de fer avancé. Pour informations, s'ad. à Rubinovitch & Haskell, Limited, 364 Notre-Dame O. Ville. 254-13

FILLE demandée pour famille 4 enfants pas de lavage, bien traitée. S'ad. 48 St-Jérôme.

FILLES demandées, emploi continu. S'ad. immédiatement à Imperial Pin Co., Ltd., 500 Parthenais. 254-6

FILLE demandée pour ouvrage facile dans les boîtes en carton. S'ad. M. Lafrance, Standard Paper Box Co., Ltd., 117 Queen.

FILLE ou femme demandée pour faire les chambres, bons gages. S'ad. 267 St-Paul est.

FILLE d'expérience pour servir les tables dans salle à dîner. S'adresser F. B. Desrochers, 576 Ste-Catherine Est.

FILLE demandée dans presbytère de campagne, références exigées. S'ad. 1315 St-Hubert, près Rachel.

FILLE demandée pour comptoir et table, bon salaire. 1175 St-Laurent.

FILLE d'expérience demandée pour les draperies. Ouvrage permanent. Lavigne Window Shade Co., 219 rue Bleury.

FILLE demandée pour petite famille, pas de cuisine, bons gages. 422 ave Roslyn, Westmount.

FILLES de salle demandées, avec expérience, connaissant les 2 langues et aussi fille de lunch. S'ad. 69a Saint-Antoine, Montréal.

FILLE parlant les deux langues, références, salaire $8 par semaine, 1006 Ontario Est.

FILLES pour overalls demandées, filles capables peuvent gagner $20 à $25 par semaine. British Mfg. Co., 1620 Clarke.

FILLES demandées comme finisseuses et couseuses de boutons dans les costumes, manteaux et jupes pour dames; aussi jeune fille comme modèle, buste 36, taille 25. S'ad. Empire Cloak and Dress Co., 1278 St-Laurent, 2ème étage. 254-3

FILLES et femmes demandées pour travailler dans une manufacture de conserves. S'adresser A. Raymond, 520 Panet. 252-3

FILLES ayant de l'expérience dans le repassage des bandes et des poignets de chemises à la machine. S'adresser au Surintendant, Toilet Laundry, 425 Richmond. 249-6

FILLES actives, énergiques et recommandables demandées pour travail d'emballage, bon salaire avec chances de promotion si les services sont satisfaisants. S'ad. à The Caledonia Springs Co. Limited, 360 Craig Est. 253-2

FILLE demandée pour les légers travaux du ménage, dans un plain-pied. Pas de cuisine. Famille de 4. Bon salaire. S'ad. à 185 Boul. St-Joseph Ouest. St-Louis 461. 253-2

FILLE demandée avec expérience dans les boîtes de carton, machine à coin, machine à couvrir, topyst, bon salaire. 615 Beaudry. 253-2

FEMMES, FILLES DEMANDEES

FILLE d'expérience demandée pour servir les tables. S'ad. Mme Bissonnière, 205 Craig E. 253-2

FILLES demandées pour manufacture de bretelles, ouvrage facile à apprendre, emploi permanent. S'ad. de suite, No 10 rue St-Pierre, 3ème étage. 253-2

FILLES demandées, on a besoin de filles à notre manufacture de lainages à Lachute Mills, située à 44 milles de Montréal. Ouvrage payant, facile et permanent. Ecrivez pour plus d'informations à Ayers Limited, Lachute Mills, P.Q. 245-10

FILLES demandées pour finir paletots d'hommes et garçonnets. Travail constant et bons gages. S'ad. 1044, rue St-Laurent. 253-3

FILLE de salle demandée avec références pour hôtel de tempérance. S'ad. Lachute, P.Q., boîte 166, tél. (9). 254-3

FILLE de chambre expérimentée demandée tout de suite à l'Hôtel Grand Union, 348 rue Notre-Dame Ouest. 253-2

FILLE de table parlant bon anglais demandée immédiatement à 482 rue St-Laurent. 253-2

FILLES expérimentées à la machine demandées pour confection de lingerie pour dames, bon salaire, emploi continu. S'ad. à Canadian Whitewear, 197 Notre-Dame est. 26,30

FILLE demandée comme commis dans un magasin de fourrures. Wm. Albert, 89 St-Hubert. 27,30

4 FILLES d'expérience dans lingerie pour dames, immédiatement. S'adresser C. Michel et Co, 567 Ste-Catherine Est. 253-2

50 FILLES demandées pour coudre à la machine, aussi finisseuses, 44 heures par semaine, ouvrage à l'année, 707 St-Laurent. 253-2

2 FILLES de lunch demandées au Café St-Georges, 15 rue St-Georges.

FILLES DEMANDEES

pour empaqueter et étamper le tabac. S'ad. 253 Lemoine. 253-2 F

FILLES DEMANDEES

Emploi permanent, bons gages. S'ad. Thos. Davidson Mfg Co., 666, rue Albert. 254-2F

FINISSEUSES et drapeuses de robes demandées, le plus haut salaire, emploi continu. S'ad. à Queen and Waist Co. Ltd., 37 Mayor, 9ème étage. 251-5

FINISSEUSES d'expérience pour les fourrures demandées, ainsi que des apprenties, ouvrage permanent et bon salaire. S'adresser à B. J. Baittle, 1er étage, 1 Dorchester Ouest. 252-3

FINISSEUSES et couseuses de boutons de manteaux demandées. Empire Waterproof Co., 833 rue St-Laurent. 252-3

FINISSEUSES d'expérience dans fourrure demandées, ainsi qu des apprenties, place permanente, bon salaire. S'ad. Georges Marois, 323 Lasalle, coin Adam, Maisonneuve. 253-2

FINISSEUSES DE FOURRURES

demandées. Doivent être expérimentées. Emploi permanent. $18 par semaine. S'ad. jusqu'à 5 hrs p.m. John Ducas & Co., 338 rue St-Laurent, 1er étage.

FINISSEUSES de fourrure.—Bonnes finisseuses demandées pouvant finir l'ouvrage fin et les manteaux, paiera gros salaire, ouvrage à l'année. S'ad. J. Montreuil, 463 St-Laurent.

FINISSEUSES expérimentées demandées pour robes et blouses seulement. Bons gages et travail facile. American Fashion House, 1276 rue St-Laurent. 252-3

FITTEUSES. On demande des piqueuses de tours. S'adresser chez J. et T. Bell, Limited, No 180 rue des Inspecteurs, Montréal.

GARNISSEUSES expérimentées pour blouses en crêpe georgette demandées. Le meilleur salaire. S'ad. toute la semaine, Simons Ladies' Wear, 591 ouest, rue Ste-Catherine, au premier. 252-3

IL NOUS FAUT

immédiatement des opératrices pour collets, chemises négligées, chemises de travail, overalls, pantalons, habits lavables d'enfants, etc. Plus hauts salaires payés et nous garantissons de l'ouvrage continuellement. Attention spéciale et instruction données aux commençantes. S'ad. The Standard Shirt Mfg. Co., Ltd., 219 ave Delorimier. 252-6 F

INSTITUTRICE, diplôme élémentaire. Salaire $250.00 par année, logé, chauffé. S'ad. Alph. Alluise, sec.-trés., Lac les 16 Isles, Argenteuil. 253-4

INSTITUTRICE canadienne - française demandée pour enseigner les matières françaises dans un Business College, une pouvant parler anglais préférée. Ecrire mentionnant âge et salaire désiré. Ecrire casier 182 la Presse.

INSTITUTRICE diplômée anglais et français pour une de nos écoles, $300.00 pour dix mois. S'ad. Henri Harris, sec.-trés., Hemmingford, comté Huntingdon, P.Q. 254-3

INSTITUTRICE demandée, $300, école rurale. S'ad. à Viateur Stringer, Howick, P.Q.

INSTITUTRICES diplômées demandées mentionnez degré du brevet. S'ad. à Palma Mathieu, Sec.-trés., Bouchette, Qué 249-8

INSTITUTRICE demandée pour une maison privée, anglais,français et musique. S'ad.Henri Noizeux,St-Hilaire Station, Co. Rouville. 16,18,19,20,21,22,23,30,6

INSTITUTRICE diplômée demandée pour Rivington dans la paroisse de Boileau, P.Q. S'adresser au sec.-trés. de la municipalité scolaire de Boileau, Co. Labelle. 254-6

INSTITUTRICES avec diplômes, deux, demandées à Huberdeau. Salaire $20 par mois. S'ad. J B. Fournier, sec.-trés., Huberdeau, comté Argenteuil, Québec. 252-4

DEUX institutrices demandées pour les écoles catholiques du village, ayant diplôme élémentaire anglais et français. Ecrire mentionnant salaire exigé à Dennis-J. Shea, sec.-trés., Fort Coulonge, Qué. 251-6

2 INSTITUTRICES demandées pour les écoles rurales catholiques ayant diplôme élémentaire anglais et français. Salaire pour l'école No 2 $400 ; pour l'école No 3, $300. Ecrire à Dennis J. Shea, Sec.-Trés., écoles Mansfield, Fort Coulonge, Québec. 251-6

JEUNES filles de 16 à 17 ans, ouvrage facile, emploi permanent. S'ad. de suite au No 10 rue St-Pierre, 3ième étage. 251-4

JEUNE fille demandée, connaissant parfaitement le français et l'anglais pour traduction, correction d'épreuves et travail général de bureau pour un journal quotidien de Montréal. Ecrire casier 124 la Presse. 252-3

JEUNE fille demandée pour travailler dans les marinades. J.-P. Martel, 515 Duluth Est. St-L. 2090.

JEUNE fille demandée ayant expérience générale dans travail de bureau. Devra être rapide et précise et connaître le fonctionnement de la machine à compter avec clefs. Ecrire ou se présenter à Wm. Davies & Co., Ltd, rue Mill, Pointe St-Charles. 250-5

JEUNE fille demandée comme clavigraphe dans un bureau de la British Fire Insurance. De préférence une connaissant les deux langues. Ecrire en indiquant âge, expérience et salaire requis à casier 267 La Presse. 254-3

JEUNE fille demandée pour travailler sur braides et dans le département de la finission des lacets, bons gages, travail facile. S'ad. immédiatement Independent Suck, Ltd 360 St-Paul Est, anciennement Lymburner Ltd.

JEUNE fille de 14 à 15 ans pour légers travaux du ménage. S'ad. 225 Fullum. 253-3

JEUNES FILLES DEMANDEES

pour apprendre à faire des cigares, ouvrage propre et facile et à l'année. S'ad. chez L. O Grothé Ltée, 556 Boul. St-Laurent. 251-4 F

JEUNE FILLE demandée comme aide dans petite famille, pas de cuisine ni lavage ni repassage, bon chez soi pour personne convenable, salaire $2 par semaine. Ecrire casier 256, La Presse.

JEUNE fille demandée, demeurant chez ses parents, connaissant très bien son français, sténographie pas nécessaire. S'ad. bureau 92, édifice Dandurand, coin St-Denis et Ste-Catherine. 253-2

JEUNES filles demandées pour apprendre la taille du verre, bon salaire payé durant l'apprentissage. S'ad. à Geo. Phillips & Co., 595 St-Timothée. 253-2

JEUNE fille demandée pour aider au ménage, couchera chez elle, petite famille, 1184 Cartier, ou 5 carré St-Louis.

JEUNE fille demandée pour aider au ménage, pas d'enfants ni cuisine, pourra coucher chez elle, 3.00 par semaine. S'ad. 65 Casgrain, près Fairmount. 253-2

JEUNES FILLES demandées pour coudre sur les boutonnières et oeillets et sous-vêtements de femme, ouvrage permanent. S'ad. 2224 Esplanade.

JEUNE fille de 15 à 16 ans demandée pour famille de 4 personnes, sans enfant. 943 St-Denis, en bas.

JEUNES filles demandées, 14 à 15 ans, pour laver les bouteilles de vigaud, 1208 Parthenais.

JEUNE fille demandée dans petite famille pouvant coucher chez elle. S'ad. 660 Delorimier. Est 2367.

JEUNE fille demandée pour aider au ménage, pas de lavage, bon chez soi. 434 Marie-Anne, près St-Hubert.

JEUNES FILLES demandées pour vendre drapeaux pour décorer le parcours de la parade du Prince de Galles. Grosse commission. S'ad. 221 Ste-Catherine Est, au 2ième étage.

FEMMES, FILLES DEMANDEES

JEUNE fille demandée comme aide maternelle. Bon salaire et bon chez soi. S'ad. à 1677 Hutchison, de 9 hrs a.m. à 2 hrs p.m. Rockland 3435. 253-2

JEUNE FILLE comme apprentie pour cheveux, dans salon de coiffure. Maison Aquin, 873 Ste-Catherine est. 253-2

JEUNE musicienne, vendeuse dans magasin de musique. Devra connaître très bien l'anglais, chance d'apprendre et avancement rapide. J. E. Turcot, 115 Ste-Catherine Est, en face "La Patrie". 253-2

JEUNE personne compétente demandée comme servante générale, famille 4, un étage seulement, soirées et dimanche libres, bon salaire. 1081 Delorimier.

MENAGERE bien recommandée pour prendre charge d'une maison, 4 grandes personnes, place permanente, bon salaire, 263 Wolfe, Est 6355. 253-2

MESDAMES—Travail fascinant à domicile, colorier cartes postales, images, photographies, etc., dans vos loisirs, très rénumérateur, $5 par 100, pas de sollicitations, échantillons 10c (timbre). Détails gratis. Artint, 497 B, Station A, Brooklyn, N.Y.

MODELE demandée pour essayer les robes. Devra être expérimentée et avoir belle apparence. Taille 16. Grandeur 5 pieds. Position permanente et bon salaire. S'ad. à Royal Silk Dress & Waist, 303 Mountain, angle Ste-Catherine Ouest. 251-4

MODISTES demandées, première main drapeuse, assistante, aussi apprentie, bon salaire, ouvrage à l'année. Mlle Nadeau, 61 Metcalf.

MODISTE et prépareuse de chapeaux hauts gages, à heures courtes et ouvrage toute l'année. S'ad. au Bon Goût, 563 Ste-Catherine Est. 254-4

MODISTE, on demande une bonne prépareuse, inutile de se présenter sans grande expérience, 443 Mont-Royal Est. 253-2

MODISTE, dames, demoiselles qui désire apprendre faire les chapeaux, nous garantissons montrer en deux mois, capable de gagner un bon salaire, 443 Mont-Royal Est. 253-3

MODISTES et apprenties demandées, pour robes et manteaux. S'ad. Dame Riendeau, 29 Roy Est.

MODISTE, bonne modiste dans les chapeaux, parlant les 2 langues, trouvera position permanente au Magasin Moderne, 522 Ste-Catherine Est. 252-3

ON DEMANDE jeune fille de 14 à 15 ans pour bonne d'enfant. S'adresser 26 rue St-Mathieu. 254-2

ON demande une fille pour travailler dans restaurant, chambre et pension, bons gages. 221 Plessis. 251-4

ON demande fille d'expérience pour conduire département de l'empaquetage. Bon salaire à personne compétente. Casier 189 la Presse. 253-2

ON DEMANDE ménagère avec référence pour tenir la maison d'une personne seule, située quartier ouest de Montréal. Ecrire La Presse, casier 248. 254-2

ON demande une jeune fille d'environ 17 ans, parlant un peu l'anglais, pour sortir un enfant de 17 mois et aider un peu aux soins du ménage, bons gages et sera bien traitée. S'adresser à 49 St-Luc, à partir de lundi soir après 6 hrs. 254-2

ON demande une jeune fille pour ouvrage général de bureau. Connaissant la sténographie, l'anglais et le français. Veuillez donner l'âge et le dernier emploi et références. Ecrire Casier 255, la Presse.

OPERATRICE et apprentie finisseuse en fourrure demandées. S'ad. A. Paquette, McComber Limitée, 420 St-Paul Ouest. 253-2

OPERATRICES et finisseuses demandées immédiatement pour lavage fin de femmes. S'ad. Jos. Miller, 1125 St-Laurent. 251-4

OPERATRICES dmandées et examineuses d'expérience pour blouses de dame aussi jeunes filles pour apprendre. Bon salaire, ouvrage à l'année. S'ad. National Waists, 1620 Clarke. 249-6

OPERATRICES demandées avec expérience dans les blouses et les robes, bons gages National Waist & Dress Co., 714 Mont-Royal Est. 251-4

OPERATRICES d'expérience pour pantalons et overalls demandées, faiseuses de poches, assembleuses et finisseuses, plus hauts gages payés, ouvrage permanent. Stag Pants & Overalls Co., 344 ave Delorimier, dernier plancher. 26,28,30

OPERATRICES avec expérience sur lingerie de soie et négligées. Nous payons des bons salaires. Cuisine et chambre à dîner spéciale pour dîner. Fabrique sanitaire, au coin de la rue Bishop et Ste-Catherine Ouest. Nous garantissons ouvrage pour toute l'année et payons des meilleurs salaires. Venez visiter notre fabrique et vous serez satisfaites. The Ideal Garment Co., 121 Bishop. 253-2

OPERATRICES

d'expérience demandées sur jupes et robes de dames; bons gages; ouvrage permanent, semaine de 44 heures, Manhattan Skirt Co., 516 St-Laurent. 251-6 F

PERSONNE de bonne éducation demandée, connaissant l'anglais, pour prendre soin de deux enfants tous les jours de 1 à 6 hrs, dimanches exceptés. Se présenter 341 avenue Maplewood (près du chemin Bellingham). Tél. Rockland 2329. 253-2

PERSONNE d'un certain âge demandée, femme ou fille, comme ménagère générale, sachant faire un peu de cuisine, dans une famille de quatre personnes. Pas d enfants. S'ad. 1741 St-Urbain, tél. St-Louis 6776. 254-2

PERSONNE sachant bien faire la cuisine demandée. 87 Ste-Famille. 253-3

PERSONNE demandée pour travailler dans robe et manteau, pour faire bon ouvrage. 495 Laval. 252-3

PERSONNE sérieuse demandée. Découpez cette annonce et envoyez-la-nous avec votre adresse. Canadian Novelties, 361 Dorchester E.

PERSONNE d'expérience demandée pour prendre charge de la lingerie dans un hôtel; devra être bonne couturière et compétente pour raccommodage. S'ad. par lettre à Boîte 259, La Presse. 254-2

PERSONNE âgée demandée pour rester avec une autre personne seule. S'ad. 108 Bleury.

PLIEUSES de draps — Nous avons besoin de 10 filles ayant de l'expérience dans le pliage des draps, nappes, essuie-mains, taies d'oreillers, etc.. S'ad. au surintendant, Toilet Laundry, 425 Richmond. 249-6

PREPAREUSE demandée dans les chapeaux, et une bonne modiste pour le soir. 301 Mt-Royal Est. 252-3

PREPAREUSES demandées, deux, pas de travail le soir. J. H. Beauchemin, 386 Ste-Catherine Est. 253-2

PREPAREUSES DE CHAPEAUX

Prépareuses de chapeaux expérimentées demandées. S'ad. au Bureau de Placement, chez Henry Morgan & Co., Ltd. F

PREPAREUSES

Vallières Limitée, demandent des prépareuses pour les chapeaux. S'ad. 605 Ste-Catherine Est, coin Montcalm. F

PREPAREUSSE DE CHAPEAUX

Goodwin's Limited demande plusieurs bonnes prépareuses de chapeaux. S'ad. 444 rue Université. 252-3 F

PREPAREUSES. — On demande des premières prépareuses dans les chapeaux. S'ad. Salon Delphine, 186 Ste-Catherine Est. 253-2

PREPAREUSES DE CHAPEAUX

demandées. Pas de travail le soir. S'ad. immédiatement 1373 ave Green Westmount, angle Sherbrooke ouest. 252-4F

PRESSEUSES pour blouses de dames demandées immédiatement, bon salaire, emploi continu aux personnes voulues. S'ad. à Venus Silk Waist, 15 Notre-Dame est. 252-4

PRESSEUSE — Nous demandons une presseuse de 1ère classe, dans les habits, robes de soirée, et aussi pour presser le linge sortant de notre teinturerie. Nous paierons le salaire le plus élevé pour une personne compétente. S'ad. un surintendant, Toilet Laundry, 425 Richmond. 249-6

REPASSEUSES en tout genre demandées immédiatement. S'ad. au surintendant, Toilet Laundry, 425 Richmond. 249-6

SAUCEUSES demandées avec expérience, bon salaire, ouvrage permanent. S'ad. 2837 St-Laurent. 254-2

STENOGRAPHE féminin anglais-français avec expérience demandée. S'ad. Canada Life Assurance Co., 189 rue St-Jacques, Montréal. 253-2

STENOGRAPHE parlant les deux langues. Willis & Co., 580 Ste-Catherine ouest ou fabrique Ste-Thérèse. 254-3

STENOGRAPHE connaissant le français et l'anglais demandée immédiatement pour bureau de manufacture, excellentes chances pour la fille capable. Répondre en donnant spécifications et autres détails à boîte 272 la "Presse".

STENOGRAPHE, fille et clavigraphiste expérimentée dans l'assurance contre le feu, connaissant anglais et français. Boîte 2760 Bureau de Poste. 253-2

TAILLEUR—Femme couturière experte pour le département des sf. de Dutch Cleaner and Dyers, réparations. 196 Bernard.

TAILLEUSES demandées. Mulcair Bros, 376 rue Notre-Dame Ouest.

FEMMES, FILLES DEMANDEES

STENOGRAPHE demandée pour établissement de chapeaux en gros, pouvant prendre la dictée anglaise. Ecrire mentionnant qualifications et salaire désiré à Casier postal 157. 253-2

TAILLEUSE demandée pour costumes de dames 149 rue Stanley. 253-2

TRAVAIL de paix aux prix de guerre, garanti pour trois ans. Tricotez bas en grande demande, sur machine rapide et simple Auto-Knitter. Détails complets aujourd'hui. Timbre de 3c. Auto-Knitter Co., dépt 6 C, 607 rue Collège, Toronto. 19,21,23,26,28,30

UNE institutrice demandée, salaire $250, chauffage fourni, ménage payé, école 3 milles du village, chars et bateau. Certificats de première classe requis. S'adresser à Louis Racicot, sec.-trés., Boucherville. 242-16

VENDEUSES

Vendeuses expérimentées demandées pour vendre des vêtements et marchandises en worsted pour garçonnets. S'adresser au gérant du rayon des vêtements pour garçons chez Almy's Ltd. 254-3 F

VENDEUSES expérimentées demandées pour blouses de soie pour dames. Les deux langues nécessaires. Bon salaire et emploi permanent. 141 rue Laurier O. 253-2

VENDEUSE demandée; expérimentée en robes et blouses seulement. Les deux langues. Bon salaire et travail facile. American Fashion House, 1276 rue St-Laurent. 252-3

VENDEUSES expérimentées, deux, demandées pour magasin de nouveautés. De préférence parlant les deux langues. S'ad Rogers & Co., ave du Parc et Fairmount. 253-2

Vendeuses d'Epicerie Expérimentées

Goodwin's Limited requiert les services de plusieurs vendeuses d'épicerie expérimentées et parlant les deux langues. S'ad 444 rue Université. 252-3 F

VENDEUSES parlant les deux langues demandées, bon salaire. S'ad. au Variety 5-10c Store, 2587 St-Hubert, 1827 Ste-Catherine E. 254-2

VENDEUSE DE RIDEAUX

Goodwin's Limited a besoin d'une vendeuse expérimentée pour le rayon des rideaux et draperies. S'ad. 444 rue Université. 252-3 F

SERVANTES DEMANDEES

BONNE servante générale demandée dans famille privée. 75 Gauthier.

BONNE servante demandée pour aider au léger travaux du ménage, bon gages références. S'ad. 1868 St-Urbain, près Boulevard St-Joseph. 251-4

DEUX servantes demandées, une pour ouvrage général, l'autre pour la cuisine, bonne occasion pour deux amies ou deux soeurs venant de campagne. S'adresser 17 ave Ainslie près du couvent Jésus-Marie, Outremont. Tél. Rockland 3406. 28,30

SERVANTE générale, pas d'enfants, pas lavage. S'ad. 977 St-Hubert. 253-2

SERVANTE générale demandée. S'ad. 1106 St-Hubert. 250-6

SERVANTE générale demandée, moyen âge préféré, dans famille sans enfant. 1641 St-André. 251-4

SERVANTE demandée pour une famille trois personnes, un enfant, références exigées. S'ad. 41 ave Laval. 251-4

SERVANTE demandée, fille générale, pour petit logement de 7 appartements. On paiera gros salaire à la personne convenable. Mme J. A. Landry, 455 St-Hubert. Est 5904. 252-2

SERVANTE demandée, bons gages, 278 Clarke. 253-2

SERVANTE générale, veuve préférée. Bons gages. Références exigées. Téléphonez St-Louis 1119 ou s'adresser Mme Chas. Sprieser, 1445 Blvd Gouin. 253-2

SERVANTE demandée pour famille de deux personnes. 1843 avenue du Parc. St-Louis 1070. 253-2

SERVANTE demandée, maison privée, 3 personnes dont un enfant de 5 ans. S'ad. à J.-O. Lacroix, avocat, 283 Bloomfield, Outremont. 253-3

SERVANTE demandée, petite famille, bons gages. S'ad. 131 de l'Epée, Rockland 2869. 253-3

SERVANTE demandée sachant faire la cuisine, pas d'enfant, ni lavage, bon salaire, bon chez soi, place permanente. S'ad. 273 Dufresne.

SERVANTE générale demandée, très bon salaire. 776 ave Wilder. Rock. 1717

SERVANTE demandée,famille de deux. Petit plain-pied. Bon salaire. S'ad. 80 St-Laurent. Tél. Est 7638. 254-2

SERVANTE demandée immédiatement pour ouvrage général. S'ad. 450 Pie IX. Lasalle 350. 253-2

SERVANTE demandée pour 2 personnes, pas lavage ni repassage, sachant un peu cuisine. 1331 Wellington, Verdun.

SERVANTE, petite, famille privée, bon chez-soi, bon salaire, pas de lavage. S'ad. 110 Ste-Catherine ouest. Main 1960.

SERVANTE demandée dans petite famille, pas de lavage, pas de cuisine, ouvrage léger, bon chez sol. 611 St-Urbain.

SERVANTE générale demandée, pas lavage ni repassage, salaire $25 par mois. S'ad. Mme Bruneau, 255A Ste-Catherine Est. 253-2

SERVANTE GENERALE demandée; bons gages, petite famille. S'adresser 455 Avenue Outremont. 254-2

SERVANTE. Jeune fille demandée comme aide dans petite famille, pas de cuisine, ni lavage ni repassage, bon chez sol pour personne convenable, salaire $2 par semaine. Ecrire casier 256, la Presse.

SERVANTE demandée, bonne cuisinière et servante pour servir la table, références exigées. S'ad. 35 Sherbrooke Ouest. 254-3

SERVANTE demandée, fille de campagne trouverait position permanente dans une famille canadienne, bon chez soi, bon salaire, lavage en dehors. S'ad. 2339 St-Urbain, près St-Viateur.

SERVANTE, jeune fille demandée pour travaux légers du ménage, pas de bébé. 1964 Mance. St-Louis 7055.

SERVANTE demandée immédiatement, références exigées, devra coucher chez elle, pour famille de 3. S'ad. 2673 St-Hubert. Calumet 330.

SERVANTE demandée, pourra coucher chez elle et tous les dimanches après dîner si désiré. 48 Laval.

SERVANTE demandée dans petite famille, 2 enfants, gros lavage en dehors, bon chez soi et bon salaire à personne compétente. S'ad. 1997 rue Boyer. 254-7

SERVANTE générale demandée pour petite famille, pas de lavage ni repassage, bons gages. S'ad. 229 ave. Clarke, Westmount. West. 2229.

SERVANTE générale demandée, sachant faire cuisine, références exigées, chez Mme Legault, 557 Chemin Ste-Catherine, Outremont, Rock. 1645. 254-2

SERVANTE demandée pour presbytère, références exigées. S'ad. Rév. O. Laferrière, chanoine, St-Lin des Laurentides, Co. de L'Assomption, Qué.

SERVANTE demandée pour ouvrage général dans famille privée. S'ad. 837 Lafontaine. 253-2

SERVANTE générale demandée au No 4474 ouest, rue Ste-Catherine, appt 4, près Metcalfe. West. 4817. 253-2

SERVANTE générale, pas d'enfants, ni lavage, bons gages. 17 ave Pagnuelo, Outremont. Tél. Rockland 422.

SERVANTE générale demandée immédiatement, références exigées. S'ad. 42 Cherrier.

SERVANTE demandée, cuisinière, au No 33 Sherbrooke ouest, ou fille générale sachant bien la cuisine. 253-2

SERVANTE générale sachant faire la cuisine, et une fille de chambre demandées. Références. Bon salaire. S'ad. 83 rue Durocher. 247-26

SERVANTE demandée pour soins du ménage seulement. Lavages et repassages faits en dehors. S'ad. au No 926 St-Hubert, près Roy. Tél. Est 7167.

SERVANTE demandée pour aider au ménage, 416 St-Denis.

SERVANTE générale demandée, âge moyen préféré, dans petite famille privée sans enfants, bon chez soi, bon salaire. S'ad. 569 Durocher, près Bernard.

SERVANTE demandée immédiatement au No 53 rue Laporte, St-Henri.

SERVANTE générale demandée, pas d'enfants, pas de lavage. S'adresser 305A St-Denis, pas avant lundi après 6 hrs p.m. et les jours suivants.

SERVANTE demandée pour ouvrage léger de maison, petite famille, gages: $18 par mois. S'ad. avec références 2212 Bld St-Laurent. Tél. St-Louis 3528.

SERVANTE, fille de table demandée à 812 Dorchester Ouest, près St-Mathieu; références exigées.

SERVANTE générale demandée sachant faire cuisine, pas de lavage ni repassage, ni enfant avec références. 1062 St-Denis. 254-2

SERVANTE. On demande une servante générale munie de bonnes recommandations. S'ad. 40 ave. Laval.

SERVANTE demandée pour famille de 3 personnes, bon chez-soi, références exigées. S'ad. 287 Blvd St-Joseph O. Appt. 15.

SERVANTE générale demandée pour famille de trois, pas de lavage, salaire: vingt dollars, doit avoir de bonnes références. S'ad. à 762 St-Hubert.

SERVANTES DEMANDEES

SERVANTE demandée, pas d'enfants. 1066 St-Denis. St-Louis 1685. 254-2

SERVANTE demandée, bon salaire, 596 St-Denis, 7 pièces, 3 grandes personnes, 2 enfants, pas de cuisine, tél. Est 5010.

SERVANTE demandée sachant faire la cuisine, lavage et repassage en dehors. Famille canadienne, No 4280, avenue Western, Westmount, près avenue Redfern. Tél. Westmount 6913.

SERVANTE générale demandée, sachant faire cuisine ordinaire, pas de lavages, ainsi qu'une bonne d'enfants, références exigées. S'adresser Dr A. Delorme, 713 Ste-Catherine Est. 251-4

SERVANTE demandée pour hôtel de campagne, peu d'ouvrage, bon salaire. En appliquant, veuillez mentionner expérience, ainsi que le salaire désiré. Queens Hotel, Alfred, Ont. 247-12

SERVANTE, bonne cuisinière pour petite famille, position très avantageuse avec les meilleurs traitements, local magnifique. S'adresser J.-A. Jarry, 718 Chemin Ste-Catherine, Outremont. Tél. Rockland 96. 252-3

SERVANTE générale demandée sachant bien faire la cuisine, pour petite famille, bonnes références exigées. Pas de lavage ni repassage. Bon salaire. S'adresser No 665 rue de la Montagne, le matin entre 9 h. et midi; le soir entre 7 et 8 hrs. 254-3

SERVANTE

Fille de chambre dans petite famille, $25.00. S'adresser après 10 hrs a.m. J. B. Lefebvre, 158 St-Paul ouest, près St-Sulpice. Main 6775. F

CHAMBRES A LOUER

AMHERST, 558, coin Ontario. Jolies chambres sur devant, $2.00 et $1.75, pour monsieur propre et tranquille. 27,30

AVENUE Desjardins, 9, près Dupuis Frères, chambre double, confort du chez soi. Téléphone. 253-2

AVE LAVAL 306, près de l'église, chambre non meublée, garde-robe, électricité, usage du poêle, maison tranquille, chez dame âgée.

AVE LAVAL 353, grande chambre sur devant, étage du bain.

AVE LAVAL 229, chambres éclairées, confortables dans famille particulière, pas d'enfants, pouvant convenir à un ou deux messieurs, près des tramways. 254-3

AVE DES PINS Ouest 221, grande chambre double et simple, dans magnifique localité, près du parc Mance et tramways. S'ad. sur les lieux. 254-2

AVE DU PARC 1821, près Laurier, boudoir double à louer, famille belge, sans enfants, confort moderne, seul locataire. 253-2

AVE. LAVAL 221, chambre double meublée sur devant, 2 garde-robes, électricité, famille respectable, bon chez soi, seule chambre louée, monsieur seulement. Est 6626.

AYLWIN 383. Chambre richement meublée à louer, grand garde-robes, améliorations modernes, confort du chez-soi, avec boudoir si désiré. S'ad. sur les lieux. 254-6

BEAUDRY 325, chambre et salon double à louer.

BEAUDRY 308, près Ste-Catherine, belle chambre à louer, bien meublée, sur devant, maison privée.

BEAUDRY 283B, bonne chambre, électricité, garde-robe, bien éclairée, usage bain, bon chez soi, pour personne sobre, strictement honnête, prix modéré, possession immédiate.

BERRI, 187, chambre double et simple à louer, famille privée sans enfant, lumière électrique, étage du bain, bon chez soi.

BERRI 189. Jolie chambre meublée, devant, étage du bain, eau chaude, téléphone, électricité,maison tranquille,monsieur seulement.

BERRI 379. Belle petite chambre propre, près de la cuisine, pour personne seule et respectable, monsieur ou demoiselle. Famille strictement privée.

BERRI, 179, une très jolie chambre à louer, usage du téléphone, confort du chez soi.

BERRI 145. Suite appartements avec cuisine, poêle à gaz, galerie avec armoire, confort chez soi, pour personne sérieuse seulement.

BERRI 3532, Villeraie, près 33ème avenue, beau set chambre chêne doré, miroir biseauté, chaises de cuisine toutes neuves.

BERRI, 475, vous trouverez belle grande chambre double avec ou sans pension et confort moderne. Est 183. 254-2

BERRI 142. Grande chambre meublée, téléphone, bain, électricité, maison tranquille. Possession immédiate. 254-2

BERRI 188a, chambres confortables, famille privée, douche, électricité, central. 250-6

BERRI, 974, salon double meublé ou non, électricité, garde-robe, confort du chez soi. Prix modéré. 26,30

BERRI 1138, près Pères St-Sacrement, belle grande chambre, confort voulu, maison tranquille, 2 dames seulement, monsieur ou dame.

BERRI, 148. Belle grande chambre en avant, étage bain, eau dans chambre.

BERRI, 212. Chambre à louer, pension si désirée, usage téléphone. Est 8512.

BERRI 1086. Beau salon double à louer, près des tramways, famille privée. Privilège de la cuisine. 254-3

BERRI, 769, grand salon double meublé ou non, cuisinette privée, améliorations modernes, belle localité, près tramways, pour personnes distinguées. 252-3

BLEURY 454, jolie chambre à louer, ménage fait à neuf, prix modéré pour couple marié et demoiselle seulement. 252-3

BOYER 236B, près Mt-Royal, chambre simple sur devant pour monsieur ou fille travaillant au dehors, pas d'enfant, bas prix.

BORDEAUX 1468, grande chambre meublée sur devant, dans famille strictement privée pour dame ou demoiselle recommandable seulement, prix modéré. 253-3

BOYER 332, chambre en avant ou en arrière, famille privée, pas d'enfants, monsieur préféré. 252-3

CARRE ST-LOUIS 8, belle grande chambre faisant face au carré avec toutes les commodités. Tél. Est 5047.

CARRE St-Louis 39, petite chambre boudoir avec lavabo, usage du téléphone, bonne chance pour personne tranquille. 28,30

CHABOT 1558, jolie chambre à coucher dans famille privée, pour monsieur ou demoiselle, avec balcon séparé par un boudoir, louera ensemble ou séparément à prix bien modéré.

CHAMBORD 43, chambre à louer sur devant, dans famille sans enfants, garde-robe, électricité, monsieur seulement.

CHAMP DE MARS, 204, jolie grande chambre non meublée avec cuisinette séparée, galerie, dans maison appartement respectable, bain, eau chaude, concierge. Main 571. 252-3

CHRISTOPHE COLOMB 2157. Chambre garnie à louer.

DE FLEURIMONT 313, 3ème étage coin St-Denis, chambre double, garnie, gaz, électricité, chez personne sans enfant. 28,30

DELORIMIER 815. Chambre à louer sur devant, arrêts chars à la porte, seule pensionnaire, prix modéré.

DELORIMIER 814, belle grande chambre en avant, bien meublée, gaz, électricité, téléphone. St-Louis 8201.

DEMONTIGNY Est 465, chambre à louer, eau chaude, lumières électriques, téléphone.

DEMONTIGNY 269,près St-Denis.Chambre à louer sur premier plancher, très bien meublé, pour une ou deux personnes, avec ou sans pension.

DEMONTIGNY Est 267, jolie grande chambre, rez-de-chaussée, améliorations modernes, usage du téléphone.

DEMONTIGY Est 321, près St-Denis, chambre meublée sur devant, garde-robe, électricité, téléphone, pour personne honnête seulement, chez dame seule.

DEMONTIGNY E. 458, chambre garnie, maison privée, téléphone, électricité, garde-robe, bain, eau chaude, prix modéré, confort chez soi. Est 914. 253-2

DORCHESTER Est 121, chez famille Belge, petite chambre pour personne tranquille.

DORCHESTER Est 323, chambres joliment meublées dans famille privée,maison moderne, électricité, confort du chez soi, possession immédiate. Téléphone Est 8754. 254-2

DORCHESTER EST, 449, magnifique grand salon bien meublé, électricité, gaz, eau chaude, téléphone, famille privée sans enfants. 26,29,30

DORCHESTER Est, 330. Belle chambre à louer dans famille privée, téléphone, électricité, pour monsieur, $2.00 par semaine.

DORCHESTER Est 363, entre Berri et St-Hubert, chambre richement meublée, eau chaude, téléphone, électricité, personnes respectables et tranquille demandé.

DORCHESTER Est 148, belle chambre avec deux fenêtres sur la rue, étage du bain, famille privée, pas d'enfants, électricité, pour messieurs ou deux dames. 252-3

GARNIER 415, chambres doubles garnies, bien éclairées. Maison neuve et moderne. Localité commode et tranquille.

CHAMBRES A LOUER

DULUTH Est 407, coin St-Hubert, salon double et autre chambre non meublée, dans famille sans enfants.

FULLUM 217, chambre meublée, électricité, garde-robe, bonne personne $6. par mois.

GAUTHIER, 177B, près Parc Lafontaine. Grande chambre-salon meublée,très chic logis moderne. 253-6

HENRI JULIEN 899, appt. C., chambre à louer, jolie grande chambre, 3e étage.

HENRI-JULIEN 714. Chambre simple à louer, maison privée, gaz, famille sans enfant pour vieille personne, spécialement. 252-3

JEANNE-MANCE, 40A, chambre propre, chauffée, eau chaude, électricité, téléphone, privilège du chez-soi. 252-3

LABELLE 37A, magnifique salon double et boudoir richement meublés avec balcon à louer, dans bonne famille privée.

LAGAUCHETIERE O. 298. Chambre double sur devant, poêle à gaz avec fourneau, 2 fenêtres, garde-robe, 1er plancher, possession immédiate.

MAISONNEUVE, William David 186. Chambre devant double, bien meublée, famille privée, tranquille, près Vickers.

MANCE 193, près Milton. Jolie chambre très bien meublée, conviendrait pour un ou deux messieurs tranquilles, magnifique demeure, confort moderne, possession immédiate.

MANCE, 154. Chambre double et simple, améliorations modernes. Prix modéré, monsieur seulement, Est 4261.

MARIE-ANNE Est 644, joli salon double non meublé dans famille 2 personnes, possession immédiate.

MARQUETTE 111, salon double à louer non meublé, avec garde-robe, électricité, bain, aussi chambre meublée, usage de cuisine. 250-5

MENTANA 486, chambre à louer, avec usage de cuisine pour monsieur seulement.

MONTCALM 261, près Ste-Catherine, chambre à louer, famille sans enfants. 253-2

MONTEE DU ZOUAVE 27, beau salon convenable pour un ou 2 messieurs, confort, électricité, téléphone.

MONTE DU ZOUAVE 13, près St-Denis et Sherbrooke, jolie grande et petite chambres à louer, bonne localité, famille privé, sans enfant. 253-2

MONT-ROYAL Est 389, chambre-salon meublée à louer.

MONT-ROYAL 689, grande chambre garnie, garde-robe, électricité, bain, avec tout le confort du chez soi, dans famille privée et respectable.

NOTRE-DAMES DE LOURDES, 42. Belle petite chambre, usage du bain, électricité, eau chaude, famille privée.

NOTRE-DAME de Lourdes, No 5 chambre pour monsieur ou couple, 2.50 par semaine, avec usage cuisine 4.00 par semaine.

ONTARIO Est 315, belle chambre propre, éclairée, eau chaude, électricité, famille tranquille.

ONTARIO Est 282, près St-Denis, grande chambre 1er étage, bain, électricité, piano, téléphone si désiré, pas d'enfant ni autre chambreur, personne respectable seulement, prix $4.

ONTARIO E. 489, grande chambre sur devant, poêle à gaz, électricité, téléphone, famille privée.

ONTARIO ouest 33, grande chambre devant avec cuisinette chaque étage, lumière électrique, bien chauffée. Maison tranquille, bon chez soi. 33 Ontario O.

PARC LAFONTAINE 304, belle grande chambre, salon, pour 1 ou 2 messieurs, électricité, téléphone, famille privée. Tél Est 1577.

PARC LAFONTAINE 354, belles chambres bien meublées, boudoir avec balcon, maison moderne, tout le confort. St-L. 9883. 252-3

"PHILLIPS" 390, place Phillips, vis-à-vis le club des Ingénieurs, chambres bien meublées, bains privés, cuisine dans les chambres, service complet, facilités pour voyageurs. Up. 2825. 246-10

RIVARD 664, près Des Carrières, 3 chambres à louer, monsieur préféré, belle place, près des chars.

RIVARD 361, près Marie-Anne, deux jolies chambres, prix modéré, pension si désiré.

ROY 335, près St-Denis, grande chambre meublée très éclairée sur devant avec garde-robe sur étage du bain, pas d'autre pensionnaire pour messieurs, $3.00 par semaine.

ROY 124, chambre-salon, rez-de-chaussée, 3 fenêtres, améliorations modernes, seule chambre, dans famille privée. Monsieur seulement, seul chambreur. 254-2

RUE ST-DENIS, belle chambre double dans famille privée. 474 St-Denis. Est 2275.

ST-ANDRE 370. Grande chambre pour deux amis avec pension, famille privée, bon chez soi, téléphone. 28,30,2

ST-ANDRE, 485. Chambre bien meublée à louer, électricité, eau chaude, bon chez soi, de préférence pour couple ou 2 messieurs. 254-2

ST-ANDRE 196, chambre avec garde-robe, eau chaude, électricité, famille privée, possession immédiate, messieurs seulement.

ST-ANDRE 228, chambre meublée double et boudoir sur le devant avec balcon, eau chaude, bon chez soi. 253-2

ST-ANDRE 1375, chambre avec garde-robe, électricité, pension si désirée, usage téléphone. St-Louis 6946.

SAINT-ANDRE 287, belle grande chambre éclairée, moderne, famille privée, pour un ou deux messieurs seulement. 253-2

ST-ANDRE 1167, chambre double, richement meublée, blanc, plancher bois dur, électricité, usage téléphone et piano pas d'autres chambreur, monsieur seulement. 254-2

ST-ANDRE 283, chambre double, sur devant, propre, améliorations modernes, famille privée, pour un ou deux messieurs, étage du bain. 252-3

STE-CATHERINE Est, 885. Chambre sur devant, usage du gaz si désiré, possession immédiate.

STE-CATHERINE Est 286, coin St-Denis, 3ème étage, dans famille française, belle chambre sur devant. Seul locataire. Possession immédiate. 253-2

STE-CATHERINE Ouest 184, chambre à louer pour un monsieur de profession de préférence.

STE-CATHERINE Est, 1109, porte gauche, coin Delorimier, salon double, bien meublée pour deux personnes sans enfant, très propre, références échangées, maison paisible.

ST-CHRISTOPHE 201, chambre bien garnie, électricité avec confort chez soi.

ST-CHRISTOPHE 427. Chambre sur étage du bain, garde-robe, eau chaude, électricité, famille privée, pour messieurs seulement.

ST-CHRISTOPHE, 438, jolie grande chambre meublée, sur le devant, étage du bain, électricité, famille sans enfants. Pour garçon seul ou deux. Prix, $2.50 garçon seul et $3.00 pour deux. Possession immédiate. 253-2

ST-DENIS 16. Appt. 3. Chambre avec boudoir, électricité, téléphone, grande garde-robe, confort complet.

ST-DENIS 903, jolie chambre à louer dans maison privée, bain, électricité, téléphone.

ST-DENIS 970. Chambre sur devant, lavabo, améliorations modernes, tranquille, distinguée, très chaude. St-Le 1786. 254-2

ST-DENIS 1111a, chambre à louer dans famille privée pour monsieur seulement, avec usage téléphone, St-Le 6226.

ST-DENIS 293, monsieur tranquille et distingué, trouvera chambre superbe dans famille privée de première classe. 254-3

ST-DENIS 978, 1er étage. Chambre meublée dans famille privée, pension si désirée.

ST-DENIS 1302A, chambre richement meublée, plancher bois dur, électricité, eau chaude à l'année. St-Le. 6534.

ST-DENIS 632, chambre double et simple, étage du bain, eau chaude à l'année, électricité, tél., confort moderne, possession immédiate.

ST-DENIS 467, près Sherbrooke, magnifique grande chambre double sur devant, meublée, électricité, famille sans enfant, déjeuner et souper si désiré.

SAINT-DENIS 267, grande chambre meublée, poêle à gaz, garde-robe, chauffée eau chaude, électricité, glacière, téléphone, possession immédiate.

ST-DENIS 375. Grande chambre meublée pour couple ou deux personnes, sur étage du bain, gaz, électricité, téléphone, possession immédiate. Est 4508.

ST-DENIS 155, chambre à louer, bien garnie, usage du tél., électricité, avec confort du chez soi. 252-3

ST-DENIS, 91. Chambre à louer bien meublée, tapis neuf, téléphone, pas d'enfants, maison tranquille.

ST-DENIS 164, appt No 5, beau salon-double et grande chambre libres de suite, confort moderne, messieurs seulement. Tél. Est 8229. 252-5

ST-DENIS 355. Grande chambre en avant famille tranquille et respectable, électricité, téléphone. Monsieur seulement. Est 3938.

ST-DENIS 640, chambre-salon pour demoiselle, autre chambre, usage poêle à gaz, gens respectables, chambre simple dans soubassement, pour monsieur. 26,28,30

CHAMBRES A LOUER

ST-DENIS, 720, belle grande chambre avec grande garde-robe, étage du bain, télép.

ST-DENIS 716, grande chambre meublée dans maison française, grande garde-robe, électricité, téléphone, privilège du chez soi.

ST-DENIS 1469, chambre de première classe, meublée, à louer, dans famille privée et respectable, sans enfants. 253-2

ST-DENIS 614. Beau grand salon à 4 châssis, très bien meublé, commodités modernes, pour monsieur seulement Est 1005. 252-3

ST-DENIS 531, en face du carré St-Louis, boudoir double richement meublé, téléphone, électricité, famille privée, pas d'enfant. 253-2

ST-DENIS 954, chambre non meublée, améliorations modernes, maison tranquille, pour gens respectables, possession immédiate.

ST-DENIS 325, grande et petite chambres meublées, étage du bain,possession immédiate, monsieur préféré. 253-2

ST-DENIS 316, Villa Marne, une grande chambre sur le devant, non meublée, appartement d'une pièce, premier étage, magnifique résidence, toutes les commodités modernes. Concierge. Est 4754. 252-10

ST-DOMINIQUE 417, plus haut Ste-Catherine, chambre meublée pour homme seulement, famille sans enfants. 1.50 par semaine.

ST-HUBERT 433. Grande chambre à louer, en avant, confortable, améliorations modernes, électricité, téléphone, eau chaude. 254-2

ST-HUBERT 248, appt 4, grande chambre avec lavabo richement meublé, confort moderne, famille privée. Bon chez soi pour personnes sérieuses. 253-3

ST-HUBERT 111, chambre à louer pour messieurs, dans famille privée. 21,23,26,28,30

ST-HUBERT 535.Jolie chambre à louer, eau chaude, électricité, tél., piano, usage de cuisine, famille privée.

ST-HUBERT 204, chambre à louer pour monsieur seulement. Pension si désiré. Tél. Est 5900. 253-2

ST-HUBERT, 453, grande chambre-boudoir, garde-robe. lavabo, téléphone, électricité, strictement privée; possession immédiate.

ST-HUBERT 419, grande chambre sur le devant, prix modéré. Est 6234.

ST-HUBERT, 218, Chambre simple, étage du bain, garde-robe, maison privée très recommandable, chauffée eau chaude, électricité, téléphone, $2.25 par semaine.

ST-HUBERT, 498, chambre meublée à louer, électricité, lavabo, garde-robe, strictement privée, références exigées. 253-2

ST-HUBERT, 83, près Viger. Jolie grande chambre, monsieur seulement, famille privée, sans enfant. Téléphone, électricité, prix modéré. Bon chez soi. 28,30

ST-HUBERT 388, chambres doubles et simples, téléphone, électricité, pour messieurs seulement. 253-2

ST-HUBERT, 630, chambre richement meublée, améliorations modernes, confort du chez-soi, télép. 254-3

ST-HUBERT 1034, belle grande chambre pour dame seule et tranquille, maison privée.

ST-HUBERT 459. Grande chambre avec électricité, téléphone.

ST-HUBERT 488, Chambre à louer avec lavabo et galerie, meublée à neuf, système eau chaude, téléphone Est 7352. 254-2

ST-HUBERT, 1399, belle grande chambre pour monsieur, bain, électricité, téléphone, pension si désirée, près des Pères St-Sacrement.

ST-HUBERT 463, magnifique chambre dans famille sans enfants, confort chez soi, électricité, téléphone, eau chaude, possession immédiate. 30,2,4,6

ST-HUBERT 246, grande chambre et boudoir sur devant, étage bain, chambre avec cuisinette, poêle à gaz, confort chez soi. 253-2

STE-JULIE 2, près St-Denis, joli petit boudoir, dans famille distinguée, avec pension 1ère classe, bon chez soi, électricité, eau chaude, possession immédiate. 253-3

ST-MARTIN 260. Chambre, améliorations modernes, électricité, bain, usage du téléphone, strictement privée. S'ad. après 1 heure p.m. 254-2

ST-TIMOTHEE 221, près Ste-Catherine, chambre de devant avec balcon. Prix raisonnable. Maison tranquille. 253-2

ST-THIMOTHEE 249, près Ste-Catherine, 2 jolies grandes chambres, aussi petite garde-robe, téléphone, électricité, très paisible. 27,28,30

ST-TIMOTHEE, 465, jolie chambre meublée, petite ou grande, usage gaz, famille sans enfants, près église Ste-Catherine. 253-4

SANGUINET, 136, grande et moyenne chambres, maison privée, pas d'enfants, tout près Ste-Catherine. 253-2

SHERBROOKE Est 91, belle grande chambre en avant, eau courante, garde-robes, électricité, téléphone, possession immédiate.

SHERBROOKE Est. 17. Jolie chambre pour 1 ou 2 personnes, téléphone, électricité, possession immédiate.

SHERBROOKE Est, 126, chambre, tél. Est 6903.

SHERBROOKE Est.67, jolies grandes et petites chambres dans famille privée sans enfants, téléphone, électricité, eau chaude et confort du chez soi. 254-3

SHERBROOKE Est 526, chambre simple, en arrière, très propre, ameublement moderne, bien éclairé, bain, téléphone, etc. Prix $3.

SOUVENIR, 34. On trouvera une chambre meublée ou non dans une famille française distinguée. Prix modéré.

A LOUER, 1049 St-Hubert, deux magnifiques chambres doubles, famille privée sans enfants, améliorations modernes. Messieurs seulement. Tél. Est 6794. 253-7

BELLE grande chambre à louer, en avant, étage du bain, téléphone, famille privée, No 663 rue St-Denis. 252-3

BELLE grande chambre confortablement meublée, bon chez-soi, électricité, eau chaude, références, couple ou 2 messieurs. 485 St-André. 253-3

CHAMBRE ou boudoir double avec améliorations modernes, famille privée, face Parc Lafontaine. 772 Sherbrooke Est.

CHAMBRES meublées à louer, lumière électrique, chambre de bain, maison tranquille. S'ad. 403 Plessis.

CHAMBRE à louer, 201 de Laroche, près Mont-Royal, belle chambre meublée, sur devant, poêle à gaz si désiré.

CHAMBRES meublées ou non, convenables pour bureau d'affaire, modiste ou couple marié, famille privée, maison moderne, possession immédiate, 1141 Mont-Royal Est.

GRANDE chambre double, avec poêle à gaz, gens tranquilles. 516 St-Christophe. 253-2

GRANDE chambre avec lavabo à louer, bain, eau chaude, pension, usage du téléphone, confort du chez soi. S'ad. 1183 Delorimier.

JOLI boudoir à louer dans famille privée sans enfants, près Mont-Royal, 170 Brébeuf.

MAGNIFIQUE grande chambre avec poêle à gaz, électricité, téléphone, aussi une autre chambre sans poêle à gaz. 476 St-Timothée. 253-2

MONSIEUR désirant se faire un chez soi, chambre en avant, eau chaude, courante, famille privée, 79A Sherbrooke O. appt. 2.

PETIT boudoir à louer, pour monsieur sobre et honnête, bain, électricité, 88 Mentana, près Roy. 251-4

VOULEZ-VOUS chambre seule. Toute la maison meublée pour le prix d'une chambre, 1263 Cadieux, dimanche après 2 heures seulement. 253-2

CHAMBRES DEMANDEES

COUPLE avec deux enfants demande chambres et pension dans famille privée. Pour détails, écrire à 83 Cherrier.

COUPLE, avec bébé, demande un salon double non meublé, usage de la cuisine. Entre Delorimier, Amherst, Sherbrooke et Ste-Catherine. Boîte 243, La Presse.

COUPLE sans enfant demande 2 chambres non meublées sur devant dans famille strictement privée, gaz, électricité, téléphone, entre Amherst et St-Hubert, Demontigny et Dorchester, d'ici au mois de mai. Est 4428.

HOMME sérieux demande chambre dans une petite famille honnête, pas d'autres étrangers. N. O. Mont-Royal, St-Laurent. Répondre, Boîte 191 la "Presse". 253-2

JEUNE femme désire chambre chez bonnes personnes, françaises, dans maison sans enfants. Canadienne, environs de Montréal. S'ad. Appt. 1, McGill College. 253-2

JEUNE fille recommandée, travaillant en dehors, pas plus haut que rue Roy. Ecrire donnant détails chambre 26, édifice Dandurand, Mademoiselle B. L.

JEUNES filles demandent deux chambres dont une pouvant servir de cuisine dans famille privée. Ecrire Boîte 211, 310 Ste-Catherine Est. 254-2

JEUNE homme tranquille désire louer une chambre dans famille tout à fait privée à St-Henri, St-Irénée ou Ste-Cunégonde. Ecrire immédiatement à Luc Trottier, Poste Restante, St-Henri.

CHAMBRES DEMANDEES

JEUNE institutrice et sa soeur demandent chambre avec privilège de cuisine dans famille distinguée, pas d'autres pensionnaires, de préférence dans Maisonneuve et Viauville. S'ad. Mlle M. A., 900 Ontario Est. 253-2

MONSIEUR distingué demande chambre avec confort chez soi. Ecrire boîte postale, 224 Montréal. 253-2

CHAMBRES ET PENSIONS

BREWSTER 109, deux grandes chambres doubles avec électricité, bain, pension si désiré.

DAME respectable à chambre et pension pour dame malade privée, 420 rue Aylwin, prendre chars Ontario.

INSPECTEURS, 50, chambre de devant, confortable, à louer au jour ou à la semaine; usage de la cuisine; repas si on le désire.

ONTARIO Est 521, chambre avec pension si désiré, confort moderne, chez dame sans enfant. 253-2

PARTHENAIS 1401, chambre double à $2.00 par semaine ou $3.00 pour 2 personnes, pension si désiré, gens respectables. 253-3

PERSONNE distinguée aura chambre et pension dans maison privée. S'ad. 1188 Delorimier. Tél. St-Louis 1211. 254-3

ST-DENIS 416 chambre et pension, grande chambre pour 2 messieurs ou couple.

ST-DENIS 733, belle grande chambre avec pension dans famille privée, étage du bain, nourriture de première classe, pas d'enfant, le vrai confort du chez-soi.

STE-ELISABETH 22, à louer, grande chambre meublée à bas prix, avec repas si désiré. 254-3

SHERBROOKE Est 264, grande chambre sur devant avec bonne pension.

UN ou deux messieurs trouveront chambre et pension dans famille privée. 616 Mont-Royal Est.

CHAMBRE et PENSION DEMANDEES

JEUNE homme désire chambre et pension avec toutes les améliorations modernes dans famille distinguée. Ecrire casier 245 La Presse.

PENSION D'ENFANTS

DAME prendrait bébés en pension, de naissance à 5 ans, meilleurs soins donnés. 598 Lagauchetière Est, près Wolfe. 253-2

FAMILLE seule prendra quelques enfants, pension 1ère classe, meilleurs soins donnés. S'ad. 772 Gilford, près St-Hubert. 253-2

MAISON de pension d'enfants de tout âge, prix modérés. 839 Berri.

MAISON de pension d'enfants de 1ère classe, 260 Ste-Catherine Est, coin St-Denis.

PENSION D'ETE

A L'ILE-AUX-NOIX, sur la rivière Richelieu. Chaloupes, bateaux à gazoline. Pêche, chasse, bains. Cuisine des plus raffinées. Chambres hygiéniques. Prix modérés. Ecrire ou téléphoner à A.-H. Bissonnette, Ile-aux-Noix, P.Q. Tél. échange "St-John" 603-13. 176-8

BONNE maison de pension dans le village, tranquille, de $7 à $8 par semaine. Dame Grégoire Avéline, Ste-Adèle.

LAC MASSON, Lorraine Cottage, pension de première classe, bel endroit, vue du lac, prix modéré pour le mois de septembre. Inf. A. Thad. Miron, Lorraine Cottage du Lac Masson. 30,6

MAISON de pension française, 5 minutes de la gare, 2½ minutes de l'église, près de l'eau, électricité, bain. Prix modéré. Mme J. B. Lagassé, St-Eustache. 9,15,16,22,23,29,30

MAISON de pension d'été située à 300 pieds lac Masson, à proximité de l'église, 40 minutes de la gare Ste-Marguerite, pension première classe, avec confort désiré, termes modérés, chaloupe gratuitement mise à la disposition des pensionnaires. Pour plus amples informations, s'ad. W. Chartier, Ste-Marguerite Lac Masson. 246-6

APPARTEMENTS A LOUER

APPARTEMENT double sur devant convenable pour 2 messieurs, central, électricité, téléphone, eau chaude et froide, de déjeuner, dîner du soir, famille privée, 147 Sherbrooke Est.

APPARTEMENTS, 250 Sanguinet, 4 et 5 pièces, meublées et non meublées, S'ad. sur les lieux, au concierge, appartement 6. 251-4

APPARTEMENTS d'une pièce, chauffés, meublés ou non meublés, avec cuisinette, service du concierge, téléphone dans chaque appartement. S'ad. au concierge, 28 ave du Parc, ou tél. Main 6865. 252-24

RUE MAISONNEUVE 150. Appartement à louer, meublé ou non, électricité, bain émaillé, service téléphone, prix modéré. Pour personne respectable. 253-2

MAISONS A LOUER

A LOUER, logement 3 pièces, passage, gaz, électricité, $8. Rue Chabot, 2467 entre Beaubien et St-Zotique.

A LOUER, jolie maison, 10 appartements, grand jardin, écuries, garage, cave cimentée, électricité, à quelques pas de la rivière. S'ad. Mme Dr J. W. A. Séguin, Rigaud, Qué. 23,30

AVENUE Bois de Boulogne No 5958 quartier Bordeaux, quatre pièces à louer, partie meublées avec piano, $10.00 par mois, St-Louis 7228.

AVE DU COLLEGE McGILL, 28, maison de 14 pièces, garnitures électriques sera décorée, loyer $125 par mois. S'ad. à The Royal Trust Company, agent. 253-2

BARRE 67, à louer 2 pièces propres, confortables, 7.00. Références exigées. S'ad. R. Joly, Main 3014. 254-2

BAS de maison à louer, 4 appartements en partie meublée. S'ad. 1001 St-Denis.

BOURBONNIERE 716, 817, à louer, 3 pièces, prix $10.00 par mois. Est 3018. 42 Grothé.

BOURBONNIERE, entre DuParc et Alan, près usines Angus et tramways de Boulevard Pie IX, 3 plain-pieds, 4 appartements, bain émaillé, électroliers chauds, propres. Loyer $13 seulement à locataires désirables. Fontaine et Cie, 60 rue Notre-Dame Est. Main 1861. 250-4

CHATHAM 62, près Notre-Dame, 3ème étage, 6 chambres, occupation immédiate. Prix $14. S'ad. M. Pylon, 848 Notre-Dame O.

DELANAUDIERE 67, petit logement moderne, 3 pièces. S'ad. à 33 Fabre. St-Le 1450.

GAUTHIER, 73. Maison à louer, 6 appartements, lumière électrique, $20.00 par mois. Est 6421, L. Bachand.

MAGNIFIQUES logements neufs, améliorations modernes à louer, bas prix Blvd St-Denis. S'ad. 2568 St-Denis, St-Louis 3940.

MAISON à louer de 4 appartements, 21 Hayes et 203 Baldwin, Longue-Pointe S'ad. G. Tanguay, 1445 Papineau. Saint-Louis 4108. 27,30

MAISON à louer à St-Vincent de Paul 5 minutes de la gare, communications faciles, système de chauffage, lumière électrique, en bonne condition, cause mortalité. S'ad. J.-A. Savoie, 20 St-Jacques.

MAISON à louer, quatre pièces, loyer $12.00 par mois. S'ad. à M. P. DeCarie 23 Latour, entre 5 et 8 heures, samedi ou dimanche de 9 à 12 hrs.

MAISON à louer, 5 appartements sur la rue Brown, bain, gaz, électricité, près Ontario. S'ad. 74 Brown.

MAISON de 6 pièces à louer, dix dollars par mois. Rue Latour. S'ad. à 3 Latour.

MAISON neuve, finition moderne, chauffée à l'eau chaude. S'ad. Aequ Water, 99 Duvernay. Tél. Vic. 1531. 254-2

MAISON à louer, 8 pièces, électricité, gaz, meublée ou non, possession immédiate. S'ad. 609, rue St-Laurent, St-Louis 5696.

MAISON moderne à louer, système de chauffage, fixtures électriques, 10 chambres, ménage fait. Loyer $45 par mois 192 St-Dominique. S'ad. 1139 St-Hubert. St-Le 4202. 251-4

MAISON à louer, 266 rue Bourbonnière Maisonneuve, 7 pièces, lumière électrique, 2 étages, $25.00 par mois payable d'avance. Références. S'adresser "The Sun Trust Company, Limited," 99 rue Saint-Jacques. 253-3

MONTREAL-NORD, à louer, logement moderne 6 appartements, électricité près chars et rivière. S'ad. U. Villeneuve, boul. Pie IX, Las. 2796. 253-2

NOTRE-DAME Est 1533, 5 chambres gaz, électricité, aussi fixtures, 1304 Ste-Catherine Est. Est 3730.

PARC LAFONTAINE 184, logement très moderne à louer. S'ad. sur les lieux ou tél. Est 1297. 253-2

PARC G.-E. CARTIER 106A, 7 appartements, chambre bain, gaz, électricité prix modéré. S'ad. sur les lieux, ou tél. Est 8871. 27,30

ST-ANDRE 343, à louer, 5 appartements bien éclairés, on louera qu'avec vente du ménage, cause départ immédiat, bonnes conditions.

ST-HUBERT, 1389, logement de 4 grandes chambres avec chambre de bain chauffé. S'ad. 1389 St-Hubert. 254-2

SOUBASSEMENT, 339 rue St-Christophe, près Ste-Catherine, 4 appartements, bain, lavabo, évier émaillé, fournaise à eau chaude, fixture électrique. Visible 1er septembre. Prix $16.00. S'ad 241 ou 343 St-Christophe. Tél. Est 3913

MAISONS A LOUER

SHERBROOKE Est 558 à louer bas de 6 chambres très propre, chauffé, gaz, électroliers, poêle de cuisine, cour, dans famille sans enfant. Est 6735.

ST-NORBERT ... à louer 5 logements réparés à neuf, 6 pièces. Propriétaire, 1233 St-Denis. St-Ls. 6131, références exigées.

VISITATION 638, près Ontario, 3 chambres, bain, gaz, électricité, plancher dur, possession immédiate $12 et $13. Dr Handfield, 402 St-Denis.

2 PIECES et 3 trois pièces, appartement avec cuisinette et chambre de bain, planchers bois franc.

LACHINE

A louer, maisons confortables, propres et jolies, sur la 8ième avenue, aussi sur la douzième, près de C.P.R. Sortin Yard, $14, valant $18. Possession immédiate. S'ad. à 50 Notre-Dame, ou 560 St-Joseph, Lachine. Tél. 187 et 195, Lachine. 27,30 F

MAISON MEUBLEE A LOUER

MAISON meublée à louer, 42 Place Georges-Etienne Cartier, 7 pièces. S'ad. sur les lieux. Tél. West. 5464 et West. 812. 254-3

MAGASIN A LOUER

A LOUER magasin chauffé, 1379 avenue Greene, avec cave, bon endroit pour tout genre de commerce. S'adresser sur les lieux, Rockland 96. 252-3

BONNE occasion pour une modiste de chapeau d'expérience pour partager un magasin avec modiste de robes. S'ad. Mme Saint-Clair, 147 Vinet, Up. 7944.

MAGASIN à louer, 20 x 30, bonne condition, possession immédiate, 1214 Ste-Catherine E. S'ad. après 6 hres p.m., 1084A Berri. Tél. St-Louis 3144

MAGASIN à louer dans la ville de Beloeil avec logis privé, belle cave, garage, écurie, lumière électrique, coin de rue, belle cour, le tout en parfaite condition dans une des plus belles places d'affaires. S'ad. Achille Morin, Beloeil.

MAGASIN à louer, 4119 Ste-Catherine, bon magasin, électricité et cave en ciment. Loyer $35 par mois. S'ad. à The Royal Trust Company, agent. 253-2

PROPRIETES CAMPAGNE A LOUER

A QUELQUES milles de St-Faustin, à louer, splendide place entourée de montagnes, chasse et pêche, villa meublée, batterie de cuisine, 4 lits, poêle, etc., pour la saison. S'ad. tél. St-Louis 605. 253-2

MAISON à louer à Pont Viau, chauffée eau chaude, douche, bain, 6 grandes pièces, cave cimentée, garage, écurie, grand terrain cultivable. S'adresser Eusèbe Labelle, Pont Viau, comté Laval. 26,28,30

RESIDENCE D'ETE A LOUER

CAP-A-L'AIGLE. Confortable maison meublée, bien située, à louer pour le mois de septembre. Toutes les commodités modernes, cuisine et service de première classe; prix modéré. Pour plus d'informations, s'ad. à Adjutor Bherer, Cap-à-L'Aigle, P.Q. 26,28,30

A LOUER

A LOUER, un magnifique enclos pour un garage dans bonne localité. S'adresser 427 Létourneux, Maisonneuve.

A LOUER, pour garage, entrepôt, manufacture, 38 x 36 pieds, arrière terrain, Sainte-Catherine, entrée rue Saint-André. Bâtira pour accommoder locataire. Est 1134. 253-2

BOUTIQUE à louer, 19 x 23, 415 Demontigny Est, bien chaude, bien éclairée, $10.00 par mois. Confortable pour peintre, tailleur, rembourreur, ébéniste, menuisier ou réparages d'automobiles. O. Foisy, 531 Ste-Catherine Est. Est 5180. Résidence. Est 3281.

ETAL de boucher à louer, beau grand magasin pouvant tenir les 2, épicerie et boucherie, bonne glacière, propriétaire abandonnant les affaires, loyer raisonnable, coin Chemin Lasalle et avenue Church, Verdun.

FABRIQUE de vêtements à sous-louer, pourvue de machines à coudre, table, moteur électrique Wireling, etc., 2,000 pieds carrés. S'ad. à Tip Top Tailors, 204 St-Laurent.

LOCAL à louer pouvant servir de magasin de chapeaux, dans un des plus beaux cinémas du nord de la ville. Case 181, La Presse. 253-2

MANUFACTURE à louer, 8,000 pieds de plancher, bien éclairée, bon site, prix modéré. S'adresser à H.-E. Bourassa, 1495 Notre-Dame Est. Las. 3345.

BICYCLES A LOUER

BICYCLES A LOUER. Aussi fusils Mirck $1.00 par jour, $2.00 fin de semaine, $3.00 par semaine. Bicycle à vendre, $35 et plus. Réparations une spécialité. Smyth's, 310 Université. Up 1249. Etabli en 1890. 229—26

CLAVIGRAPHES A LOUER

A LOUER, clavigraphes de toutes marques, plus bas prix; aussi réparations de toutes sortes; estimés fournis. 816, édifice Power. Main 666.

BUREAUX A LOUER

CINQ beaux bureaux bien éclairés faisant suite, $10 et $12.50 chacun, aussi atelier photographique moderne. Edifice Valois, 332 Mt-Royal Est, près St-Denis, St-Ls 5248. 30,6,13,20

GARAGES A LOUER

GARAGE à louer, sofa, lit à vendre, bon marché. S'ad. 368 Bourbonnière, Mais.

GARAGE privé chauffé à louer. S'ad. 795 Demontigny Est.

GARAGE chauffé, électricité à louer, 536 Parc Lafontaine. St-Ls 5878.

GARAGE à louer, 91 St-André, vis-à-vis carré Viger. $5.00 par mois. S'adresser 130 Prince-Arthur Est. Tél. Est 4217.

GARAGE à louer, rue Brébeuf, bon marché. S'ad. 142 Brébeuf.

GARAGE privé à louer, chauffé eau chaude. S'ad. 766 St-Hubert. 254-3

TERRES A LOUER

FERME moderne à louer contenant 105 arpents, située à la Pointe-aux-Trembles avec étable pouvant loger 20 vaches et 4 chevaux, ainsi que maison. Installation des plus complètes; chance exceptionnelle à un bon laitier. Pour plus de détails s'adresser à Albert Hudon, 79 Est rue St-Paul. 26,28,30

TERRE à louer avec maison, comprenant 45 arpents, tout en culture, située à la Rivière des Prairies. Pour plus de renseignements, s'adresser à Albert Hudon, 79 Est rue St-Paul. 26,28,30

ON DEMANDE A LOUER

COUPLE âgé sans enfants demande à louer logement d'environ 5 pièces, dans bonne localité, meilleures références. S'ad. Casier 198 la "Presse". 253-2

DEMANDE à louer, magasin central pour placer 5 tables de pool et magasin de tabac. Tél. Est 2081.

FAMILLE sans enfants demande à louer 5 ou 6 appartements entre les rues St-Denis et Delorimier et Ste-Catherine et Mont-Royal. S'adresser à Mme A. Barbeau, 524 Iberville. 253-2

JEUNE couple avec bébé demande petit appartement de 2 ou 3 pièces meublé si possible, chauffé. Paiera bon prix. S'ad. casier 200 La Presse. 253-2

ON demande à louer dans Ahuntsic, entre boulevard St-Laurent et Péloquin, logis de 6 appartements ou plus. S'ad. 292 William-David.

ON DEMANDE un logement de 3 ou 4 pièces, avec électricité, gaz, chambre de bain. Ecrire Case 244, La Presse.

ON demande à louer, flat de 5 à 6 appartements, améliorations moderne dans conciergerie préférée. Ecrire J. L. L. Hilaire Station. 28,30

ON demande à louer un étal de boucher avec glacière en parfait ordre. S'ad. 2275 Desjardins. 253-2

PERSONNE sans enfants désire logement de 5 pièces, propre et moderne, dans l'est de la ville, entre St-Denis et Delorimier. Ecrire boite 548C Chambord.

AUX MALADES

AUX MALADES! Les remèdes sauvages de George Tucker ont guéri des milliers de personnes souffrantes, consultation gratuite. Mme Tucker, 453 Bleury, près Sherbrooke.

AUX MALADES—Avec les traitements LoRel, Mlle Jeanne Perrault, 542 Amherst, malade depuis 5 ans, de maladie nerveuse, s'est guérie. Mme Derue, 219a Hôtel de Ville, condamnée par 4 médecins comme invalide, clouée sur un lit, est guérie, fait son ouvrage. En vente aux endroits suivants: Mme Welhelmy, 296 Marquette; Mme Colford, 183 Champlain, à l'Institut Médical LoRel, 276 Amherst; 338 Defleurimont. 6.00 le demi-traitement, 10.00 le traitement complet. Demandez notre questionnaire gratis. 25,28,30

FEMMES ou filles qui souffrez de maladies nerveuses ou autres se rapportant à votre sexe. J'obtiens 90 p.c. de guérisons sur mes cas. Mme Olive, 63 rue Pontiac. St-Louis 8019. 252-15

MA SPECIALITE, je puis enlever toute douleur musculaire, rhumatisme le plus obstiné, jointure, maux de vessie, avec mon remède. Dame B. Leclair, 3104 St-Dominique. 30,6

COUCHETTES

NE jetez pas vos vieilles couchettes, cuivre, fer quand nous pouvons les réparer et les remettre à neuf à très bon marché. Téléphonez Est 361 Boston Bedstead Co., 154 Cadieux. 252-26

AVIS

CHAUSSURES, pantalons pour hommes, femmes et enfants, toutes sortes marchandises sèches à vendre, au bon marché, magasin Belge, 220 St-Dominique, près Dorchester, en face hôpital général. 252-m.j.s

BOUTONS, PLISSAGES, ETC.

BOUTONS faits sur commandes, tous les modèles; plissage plat, accordéon, etc., boutonnières, points d'ourlet, broderie, St-Lawrence Button Co., 586 Ste-Catherine ouest. 241-26

COMBUSTIBLE A VENDRE

A VENDRE, bois mou scie 2.50; rognure de madrier 2.75; bois franc fendu 3.25; érable et merisier 3.75. Vandelac, 893 Laurier Est. St-Louis 4652. 247-26

ERABLE $3.00 le cordon, bois franc mêlé fendu, $3.00; slabs 2.50 le voyage. Coulombe et Cie, 384 Duluth Est. Est 2066. 229-26

300 CORDES bois de chauffage, bois de pulpe, billots, avec environ 15 acres d'érables, merisiers, pins et sapins. Vrai marché pour prompt acheteur. S'ad. Raoul D'Orsonnens, St-Roch de Richelieu, Qué. 254-4

COURROIES EN CUIR

COURROIES en caoutchouc et en cuir d'occasion à la moitié du prix des neuves. Ecrivez pour avoir les prix. Tarshis & Sons, 92 Wellington. 243-J.M.s

DYSPEPSIE

JE GARANTIS guérir dyspepsie, eczéma, bronchite, catarrhe, maladie foie, avec racinages bouillis. Mme Bruneau, 1465 Hôtel de Ville, près Boul. St-Joseph. 247-26

ELECTROLYSE

ELECTROLYSE, enlèvement de poils follets garantis, aussi massage général, personnellement recommandé par médecin distingué de Montréal, 4 ans d'expérience dans hôpital. Mlle Pringle, 232 Sherbrooke Ouest, Appt. 1, pas de connection avec M. J. Pringle Co. 30,6,13,20

HOPITAL DE GRAMOPHONES

ATTENTION.—Faites faire vos réparations de gramophone par des ouvriers experts, ressorts posés pour 50 cents, tout ouvrage garanti et fait immédiatement. St-Louis 8159, 738 et 743 Mont-Royal Est. 246-26

HOPITAL de gramophones. Nous réparons toutes les sortes de gramophones, satisfaction garantie. S'ad. à 794 boulevard St-Laurent. Tél. Est 6703. 245-26

INFORMATIONS DEMANDEES

LE SOLDAT J.-B. GAGNON, No 317531 est prié de donner son adresse à 12 Dominion. 254-2

M. MARECHAL EDMOND demande nouvelles de sa soeur Marthe. Ecrire Englefontaine Nord, France.

MALADIES CONTAGIEUSES

MALADIES contagieuses, guérison garantie, maladies vénériennes, syphilitiques, peau, épuisement. Prescriptions médicinales. Docteurs Belges. Consultations gratuites. Institut Belge St-Joseph, 1343 St-Denis. 252-26

MALADIES CHRONIQUES

MALADIES chroniques. Guérison garantie, maladies vénériennes, syphilitiques, nerveuses, eczéma, faiblesse, palpitations, étourdissements, paralysie, épilepsie, dyspepsie, rhumatisme, catarrhe, bronchite, vessie, reins, ordonnances docteurs Belges. Consultations gratuites. Institut Belge St-Joseph, 1343 St-Denis. 249-26

MALADIES chroniques. Guérison garantie, maladies nerveuses, faiblesse, étourdissements, eczéma, rhumatisme, dyspepsie, catarrhe, bronchite, reins, hémorrhoïdes, par spécialités européennes. Madame Martin, 306 Mont-Royal Est, près St-Denis. 249-6

MALADIES DE PEAU

MALADIES de peau, démangeaisons, boutons, plaies, ulcères, dartres, eczéma, etc., essayez les traitements LoRel. Ils sont efficaces et se vendent $5 le traitement complet, interne et externe. Institut médical LoRel, 276 Amherst. 338 De Fleurimont ou chez Mme Wilhelmy, 296 Marquette, Mme Colford, 183 Champlain. Demandez le questionnaire gratis. 254-6

MALADIES DE LA FEMME

BEAU MAL, leucorrhée, chute, déplacement, métrite, douleurs dans le bas ventre, etc., sont traités avec avantage par les traitements LoRel. Les témoignages attestent des guérisons. En vente à l'Institut Médical LoRel, 276 Amherst. 338 De Fleurimont, chez Mme Wilhelmy, 296 Marquette, Mme Colford, 183 Champlain. $6 le ½ traitement ou $10 le traitement complet. Demandez notre questionnaire gratis. 254-6

MODES

"LE PARISIEN" 128 St-Denis, Tél. E. 7806, meilleure maison pour faire rebloquer feutres, velours, beavers et toutes sortes de chapeaux. Vente le samedi à prix réduits. 218-l.j.s.

NOUS préparons déjà notre ouverture d'automne; toujours en mains chapeaux nouveaux, prix modéré. Palais des Modes, 190 Ste-Catherine Est, Mme C. Levesque, Prop. 142-306

TRAVAIL de cheveux assortis, perruques toutes prêtes, tresses, etc., choix cheveux naturels, plumes d'autruche travaillées, tous genres. 446 Bleury. Up. 710 230-l.s

OEUFS ET VOLAILLES

A VENDRE poules et lapins, aussi jument brune de 5 ans, prix $50.00. S'ad. 3284B rue Letang, Villeraie.

A VENDRE — Oeufs frais pondus, pas plus d'une semaine. Tél. Est 7123, 336 ave Laval.

COMMENT CONSERVER LES OEUFS. Voilà une question qui intéresse les ménagères. Il y a plusieurs procédés en usage: le "Water Glass" ou silicate de sodium soluble, l'eau de chaux, etc. Mais le plus recommandable, comme le plus simple et d'emploi plus facile, est certainement le "Combiné Barral" qui se présente sous la forme d'un disque solide de six centimètres de diamètre et constitue une dose pour 100 oeufs. On se procure ces "combinés" chez M. Octavien Rolland, boîte postale 2363, Montréal. Frère Wilfrid, régisseur, La Trappe, Oka. Circulaire gratuite.

JEUNES Pomeramens blancs, joli boghei piano box, bandages caoutchouc, valeur $75 pour $27. S'ad. dimanche, 351 Clarke.

OEUFS et volailles. Cette semaine extra bargain en poulettes d'avril. Races Legborn brunes, Rock blanc et barrée, Orpington fauve et blanc, aussi Wyandotte blanc. Beau couple de paons d'un an à $30.00. Faisan doré, pigeons hirondelle noirs, extra beau lot de cochets minorque noirs, Rock barrés et blancs d'avril. Pour cette semaine seulement $2. chaque. Traités sur l'élevage du lapin et du dindon à 25 sous chacun par poste. Brochure contenant 20 gravures des races de volailles les plus avantageusement connues au pays, 20 sous. Inclnez toujours timbres pour réponse assurée. La Ferme Avicole Yamaska, St-Hyacinthe, Qué.

POULES et poulets ou autres valeurs demandés, en échange d'un gramophone Edison et lot de records, 491 Maisonneuve, 2ième étage.

POULES Leghorns à vendre. S'ad. 860 Claude, Côte-des-Neiges, tél. Uptown 2206.

48 poules et poulets, incubateur capacité 200, éleveuse, poulailler sectionnaire transportable, 21 x 11, 5 grands châssis, 2 portes, bargain. Wm. P. Labelle, 6335 Laverdure, Ahuntsic.

30 BELLES poules pondeuses à vendre bon marché. S'ad. 2218 Fullum, Parc Moison.

26 BELLES poules, bon marché, obligé de vendre par ordre. 357 Drolet. 253-2

ONGUENTS

ONGUENT merveilleux de Mme Bourelle, résidence privée, 26 St-Augustin. En vente à 395 Délisle, St-Henri. Guérit maladie de peau, eczéma, hémorroïdes, mal de barbe, rifle, blessures, brûlures, panaris, tour d'ongles. Aucun cas incurable. 22,30,6,13

POINTS D'OURLET

POINTS d'ourlet, à la verge, boutonnières et boutons, dernière mode, faits à très bas prix. 63 Church. Est 6551. 232-m.j.s

TABACS EN FEUILLE

TABAC. Tabac en feuilles, 3 lbs pour 1.00 net (timbres de guerre compris). Aussi tabac hâché, 50c lb; quantités d'autres tabacs de choix. McKercher, coin Amherst et Demontigny. 250-6

TABAC canadien en feuilles à vendre, très bon marché pour marchands détailleurs. S'ad. 2191A Cartier, St-L. 3233. 253-3

TABAC approprié à tous les goûts. Vous êtes difficiles? Oui. Suivez la foule des appréciateurs de bon tabac. Venez immédiatement. Aussi, tabac haché extra extra, 75 cts la livre. J. A. Dagenais, 401 Duluth, coin St-Hubert. 241-26

YEUX, OREILLES, NEZ, GORGE

DOCTEUR DE SALES PREVOST, spécialiste (Paris). Consultations gratuites pour indigents, lundi, mercredi, vendredi, 10 hrs à midi, 23 avenue Laval. 225-m.j.s-n

REPARATIONS

ALEXANDRA Furniture Company, 217 Amherst, réparations de meubles de tous genres, bourrage et repolissage, ouvrage garanti. Est 2229. 249-8

APPELEZ Rock. 4004 — Réparation, rembourrage de meubles, plumes désinfectées, matelas refaits depuis 50 cts. Mile End Furniture Repairing, H. Lalonde, 2746 St-Laurent. 241-20

CANADIAN Auto Radiator Co., réparation et construction de toutes sortes de radiateurs, lampes, carrosseries, garde-boue, réservoirs. Radiateurs et garde-boue couronnés, notre spécialité. Avant de remplacer aucune de ces pièces consultez-nous. Tout ouvrage fait avec promptitude et garanti. J. E. Groulx, 1218 rue St-Denis, tél. St-Louis 9029. 214-m.j.s.n

DESINFECTION de lits de plume, matelas, réparage de toutes sortes, meubles rembourrés. Echange de meubles. Satisfaction. A. L. Rolland, 1220 rue St-Denis. St-Ls. 2516. 232-26

MATELAS refaits à neuf, 75c en montant; meubles rembourrés; plume lavée et désinfectée. W. Watier, 174 de Laroche. St-Louis 3104. 249-20

MATELAS refaits, 50c en montant; meubles rembourrés, plumes lavées et désinfectées, place par excellence pour matelas et plumes. I. Fiset, 129 Beaubien. St-Ls 4577. 250-6

MACHINE SHOP

Réparations et installation générale de tous genres de machineries, moteur, dynamos, fixtures, nickelage et storage batteries. Forget Electric & Motor Co., 1038½ Ste-Catherine Est. Tél. Est 6497. 250-m.s F

PERDUS

PERDUE enveloppe de capote d'automobile, près de Trois-Rivières. Récompense à rapporter à 69 St-Jacques. 253-2

PERDU, épingle en or, avec pierre et diamant dans un char, de Cuvillier à Notre-Dame et Place d'Armes au retour. Récompense 166 Cuvillier. 251—4

PERDU chien French puller laine blanc, perdu depuis 27 août. Récompense à 648 Garnier; celui qui le retiendra après cet avis sera poursuivi.

PERDUE, valise entre Ste-Rose et St-Jérôme. Récompense donnée par The Two in One Tire Co., 139 rue Bleury. 253-2

PERDUE, sur le Blvd Pie IX, jeudi soir, une sacoche en or. Retournez à Mme Alphonse Fortin, 1609 Est Ste-Catherine. Récompense libérale. 254-3

PERDUE, dimanche, le 17 août, veste de laine grise de dame, sur le chemin de St-Jérôme à St-Augustin. Récompense. Louis Renaud, 2265 St-Hubert.

PERDU, 29 août, entre Sherbrooke et Craig, dans le char Park Avenue-City Hall, petit porte-monnaie en argent découpé, contenant billets de chars. Récompense à qui le rapportera à 85 ave du Parc. 254-2

PERDU, mardi soir entre 8.30 et 9.30, dans un taxi ou angle ave Roslyn et rue Sherbrooke, Westmount, un parapluie de dame monté or, portant les initiales B.A.S. gravées. Récompense à qui le trouvera et téléphonera Westmount 5543. 253-2

PERDU jeudi lorgnon, récompense à qui rapportera No 3165 St-Hubert.

PERDUE, petite chienne Airdale de 4 mois, répondant au nom Nellie. Récompense. 561 St-Christophe. La personne qui la retiendra après cet avis, sera poursuivie, le propriétaire ayant la licence. 253-2

PERDUE: Jument rouge foncé, âgée de 12 ans, 1300 lbs, petite tête, toupet rasé, crinière à gauche, petites oreilles, cou fort, tache blanche dans le front, pied gauche arrière blanc, le dessus des yeux gros. Récompense à qui la ramènera à H. Delorme, St-Léonard Port Maurice. 251-6

TROUVES

TROUVE le 28 courant chaudière confitures. S'ad. 2188 Cartier.

TROUVEE boîte contenant articles pour bijoutier, devra donner renseignements précis et l'endroit où perdue. S'ad. 812 Delorimier, 6 à 7 p.m.

TROUVES, 2 tires d'automobile, si non réclamés dans 3 jours, seront vendus. S'ad. au plus tôt possible, après 6 hrs p.m., 217 Papineau. 252-3

DIVERS

ABANDONNES. Guérison garantie maladies vénériennes, syphilitiques, épuisement, eczéma, étourdissements, paralysie, dyspepsie, catarrhe, bronchite, vessie, reins. Prescriptions docteurs belges. Consultations gratuites. Institut Belge St-Antoine, 1353 St-Denis. 249-26

ABEILLES pour faire du bon vin fort, bon vin pour la digestion, pour 75c d'abeilles vous faites 10 gallons de vin. 675 Panet. 253-2

ATTENTION. Beaucoup de maladies et mauvaises habitudes de toutes sortes: ivrognerie, cigarettes, gêne, timidité, peuvent être guéries sans remèdes par ma méthode. Nous parlons le français, l'italien et l'anglais. Prof. C. Demers, 3119 rue St-Dominique. 252-3

AVIS. La valise et le linge de Louis Mallette, laissés depuis 3 mois pour sa pension au No 95 Laurier, Hull, Qué., seront vendus sans autre avis.

AVIS — Le restaurant sis au No 328 rue Craig Est ouvrira de nouveau samedi prochain, 30 courant. Repas complet pour 20c. La Direction. 253-2

AVIS. Demande a été faite à la Corporation de la Cité de Montréal pour permission d'installer deux chaudières à vapeur de 100 c. v. chacune sur le lot numéro cadastral 158-161-159 du quartier ouest, 182 rue St-Jacques, Montréal. J.-N. Greenshields, 182 rue St-Jacques. 253-2

AVIS DE RESPONSABILITE. — Après cette date je ne serai responsable d'aucune dette contractée en mon nom, par qui que ce soit, sans un ordre signé de ma main.—Signé: Camille Laniel, Ste-Dorothé, comté de Laval, P.Q. 30 août 1919. 254-3

AVIS important aux manufacturiers. Jos.-Georges Roussel, agent manufacturier, importateur et distributeur. Bureau d'affaires général, 115 St-Charles Borromée, Joliette. Boite Postale 667. 30,6,13,20

AVIS aux malade. Il est prouvé et reconnu par la science médicale que toutes les maladies: anémie, cancer, dyspepsie, tuberculose, syphilis, maladies de la peau, tumeurs, etc., et même des maladies nerveuses et habitudes de drogues sont dues à des altérations des globules de sang. Venez me consulter, je vous ferai connaître le seul traitement rationnel qui convient à votre cas en particulier. Je fais des recherches sur le sang et je donne le traitement qui convient. Dr A. H. Robert, 1463 St-Denis, St-Louis 2549. 253-2

BAL. Grande ouverture de la salle Lavoie, lundi, 1er septembre 1919, au No 1091A Mont-Royal est, entre Chabot et Bordeaux. 253-2

CHAMBRES strictement privées pour dames malades. Prix modérés. Mme Boisvert, 473 de Fleurimont. Débarquez à St-André. St-Ls 5494. 249-6

EXCURSION pour Plattsburg, dimanche, le 31, en automobile $5 chaque personne. Tous des chars de haute marque. Calumet 454. E. Contant.

FEMMES faibles, faites balayer vos tapis à l'électricité à domicile, sans trouble, poussière sous votre surveillance, ouvrage garanti. Est 8433. 253-2

GRATIS à ceux qui souffrent de l'asthme, de la fièvre des foins et du catarrhe—Ecrivez aujourd'hui et procurez-vous un traitement d'essai du plus grand remède au monde, le mélange de deux bouteilles Buckley; jamais rien fait de pareil; une bouteille apporte un soulagement immédiat, tandis que l'autre chasse les poisons de l'organisme; quelque chose de différent; pas de drogues qui brûlent ou qui déprimant les nerfs, mais deux mélanges scientifiques qui guériront n'importe laquelle des maladies précitées; ne différez pas une minute de plus, envoyez votre nom et votre adresse et commencez à jouir d'une santé parfaite. "Monsieur—Envoyez-moi s.v.p. deux bouteilles de votre mélange. Ci-inclus 10 cents pour frais d'empaquetage et de poste." Agissez aujourd'hui car je ne fais cette offre que pour un temps limité. W. K. Buckley, chimiste-manufacturier, 97 Dundas Street East, Toronto. 23,30,6,13

MADEMOISELLE Stella Trudel, l'organiste de la paroisse de St-Anislas Ipswick, Mass., partie depuis le 6 juillet pour aller passer sa vacance au Canada, P.Q., chez des parents, sera probablement de retour vers le 15 de septembre. On lui souhaite un heureux retour.

MESDAMES, pourquoi subir l'opération quand vous pouvez l'éviter en prenant les remèdes de Mme Summers. S'ad. 610 Amherst, Montréal, Est 5192. 2,9,15,23,30

POILS follets, barbe, signes, marques de naissance, boutons à tête noires enlevées pour toujours et sans douleur par traitement électrique, ne laissant aucune trace sur la peau, 20 ans d'expérience. Mme Tucker, 453 Bleury, près Sherbrooke.

POILS FOLLETS, signes, verrues enlevés pour toujours par traitement électrolisé. Mlle G. M. Pineault, 20 avenue du Parc. Uptown 5568.

RECONNAISSANCE à Thérèse de l'Enfant Jésus pour protection durant 2 ans passés en guerre, revenant sain et sauf au pays. Soldat Emmanuel Marcotte.

REMERCIEMENTS aux âmes du purgatoire pour faveur obtenue avec promesse de publier.

DIVERS

REMERCIEMENTS à la Très Sainte Vierge pour faveur obtenue avec promesse de publier, V. V.

SI VOUS avez des dettes et que l'on vous ennuie pour vous faire payer, venez nous voir, nous réglerons ces dettes pour vous. Bureau 92 Edifice Dandurand, coin Ste-Catherine et St-Denis.

TOUTES personnes souffrants de maladie quelconque sans exception, impureté du sang et maladie grave. Ecrire M. Paul, 448 Mentana. 20,23,27,30,3,6

CLAPIER BRACONNIER

Avis à tous les éleveurs de lapins de la province, qui voudront faire partie d'une association en vue d'une exposition cet automne, sont priés d'envoyer leurs noms et adresses à W. Braconnier, 2197 Jeanne d'Arc ou Tél. Lasalle 252. F

IMPURETE DE SANG

Quand les malades fatigués, dégoûtés des drogues, comprendront-ils que la paralysie, les maladies vénériennes, la syphilis, les maladies réputées incurables sont guéries par remèdes végétaux et l'électricité. Institut Electro-Thérapique de Z. Brabant, spécialiste, 211 rue Ste-Catherine Est, Montréal. Tél. Est 1424. (39 ans d'expérience). 249—6 F

MALADIES SECRETES

Les médicaments Vino, brevetés en France et au Canada vous guériront radicalement des maladies prétendues incurables jusqu'à ce jour telles que: Maladies vénériennes, syphilis, cancer, épylepsie, anémie, tuberculose, neurasthénie, rhumatisme, maladie de la peau, furonclose, eczéma, tumeur, maladies de la femme, beau mal, etc. Venez, écrivez, Médicaments du Dr Vino, 54 Edifice Dandurand, 5me étage. 250-5 F

STANTON'S EPILEPTICURE

Le seul remède infaillible contre l'épilepsie (tomber d'un mal) en vente aux pharmacies: J. A. Goyer, 180 Ste-Catherine Est; A. A. Montpetit, 900 Ontario Est; Dr Trempe, 2005 St-Jacques; P. R. Thomas, 384 Bleury; Pharmacie Leduc, 560 Ontario Est, Montréal; H. P. Barry, 122 rue St-Jacques, Québec. Prix $1.25 la bouteille. Agent de gros, Stanton's Epilepcure, 635 St-Hubert. Tél. Est 2807, Montréal. 240-m.j.s F

AUTOMOBILES A VENDRE

ACCESSOIRES de tous genres, pneus vulcanisés par un procédé moderne, service prompt, prix raisonnable, station de service centrale. 517 Square Phillips, A. Drapeau. 202-m.j.s.

A QUI la chance d'acheter un automobile Ford en parfait ordre, pneus neufs. Propriétaire, A. Gagné, 228 Amherst. Tél. Est 6241. 253-2

ATTENTION — Faites recharger votre accumulateur, réparer et remiser pour l'hiver, automobiles, réparés et système électrique avec soin. Economy Garage, M. Ramoneda, prop., 873 Craig Est. Tél. Est 1585. 251-4

AUTOS Ford neufs, derniers modèles, comptant ou termes faciles. W. Cullen, Est 5566. 253-2

AUTO Overland 1915, 7 places, échangera pour plus petite; cheval de promenade, ou agrès complet. Tél. Calumet 336.

AUTO McLaughlin à 7 places, en parfaite condition, à vendre bon marché. R. Ethier, 44 marché Bonsecours. M. 6736. 250-5

AUTO Ford, 5 places, modèle 1914, en parfait ordre, à vendre bon marché, 165a Lasalle, Lasalle 715. 253-2

AUTOS Ford toutes sortes, tourings, coupés, camions, modèles 1918, en parfaite condition. W. Cullen, Est 5566. 253-2

AUTO à vendre Cadillac huit cylindres, modèle 1918, un mois d'usage, six pneus Goodyear. S'ad. 449 Viger, Est 6870. 252-6

AUTO Cole 1915, 7 passagers, parfaite condition, Lozier Roadster, 4 vitesses en ordre, à sacrifice. Leduc Garage, Lasalle 329, 1299 Demontigny Est. 251-4

AUTOS Ford, tous les modèles, en parfaite condition. Prix raisonnables. Conditions faciles si on le désire. Téléphoner à J. E. Laramée, Est 6266. 252-3

AUTOS de livraison Ford, 1916 et 1917, fraîchement peints et en bon ordre de marche, carrosseries ouvertes et fermées, appropriés pour bouchers ou épiciers. Demander M. De Laval, Tél. Est 6266 pour rendez-vous. Conditions faciles si on le désire. 252-3

AUTOS, autos, autos, autos. Maxwell, $275.00; Marmon, $325.00; Chevrolet Baby Grand, $600.00; McLaughlin, $275.00; Ford, $300.00; McLaughlin, $1200.00; McLaughlin, $1100.00; Routière Chevrolet, $500.00; Cadillac, $550.00; Hudson, $2,000.00; Routière Reo, 1919, $1,600.00; Routière Reo 1918, $1,200.00; Sedan Reo, $3,000.00. Jeffery avec capote d'hiver, $1550.00. Grant Six, $600.00; Grant Six, $750.00. Plusieurs autres non énumérés, 928 Ste-Catherine ouest. 253-2

AUTOMOBILE Chevrolet modèle 1917, parfaite condition, vient d'être overhaulé, pneus neufs. J. A. Pinet, 1241 St-Laurent. St-Ls. 67.

AUTOMOBILE Overland en bon ordre de marche, self starter, lumière électrique, etc., acceptera offre raisonnable. S'ad. 919 Notre-Dame Ouest.

AUTOMOBILE truck à vendre ou échanger contre Ford; aussi bicycle à vendre. S'ad. 562 Parc Lafontaine. Tél. St-Louis 19.

AUTO à vendre McLaughlin, modèle B 36, runabout parfaite condition, un bargain pour du comptant. Henri Lemieux, St-Louis 1288.

AUTOMOBILE Hudson 1915 à 7 places, très propre, à vendre à condition facile. S'ad. immédiatement 2863 St-Laurent, Rock. 3102. 253-2

AUTOMOBILE Grégoire, en parfait ordre, à vendre $600.00. S'ad. coin Van Horne et Clark.

AUTOMOBILE Ford touring, modèle 1914, parfaite condition, pneu neuf, bon marché. S'ad. Jos. Lafrance, 10 St-Jérôme. St-Louis 5597. 253-2

AUTO Stevens-Duryea, 7 places, en parfait ordre, démarreur automatique, à moitié prix. S'ad. 97 St-Jacques, ch. 77. Main 7372. 254-2

AUTOMOBILE Hudson, cinq passagers, remis à neuf, vendra bon marché à acheteur sérieux. S'ad. 3150 Verville, Parc Extension. 250-5

AUTOMOBILE, W.-F. Moore, expert en radiateur, garde-boue et lampe d'autos; ouvrage garanti et fait promptement. 1580 St-Laurent, St-Louis 5873. 249-l.M.s

AUTO Crow à vendre, 5 passagers, en bonne condition. S'ad. 67 Garnier.

AUTOMOBILE Studebaker à vendre à prix modéré, machine à 6 cylindres étant fraîchement overhaulé du printemps, en très bon ordre et assure bon service, 122 St-Viateur. 252-3

AUTOMOBILE Maxwell, 5 passagers, modèle 1919, très peu usagé, échangera avec retour pour un Ford, en bonne condition. S'ad. à 88 Delaroche, St-Louis 2012. 252-3

AUTO Clément Boyard, 2 places, très vite, parfaite condition, 7 pneus neufs, vendra à sacrifice ou échangera pour un 4 ou 5 places de bonne marque, West End Motor Sales, 928 Ste-Catherine Ouest.

AUTO Marmon moderne, légèrement usagé, avec 4 pneus cordés neufs, pneus et chambre à air neufs, grandeurs diverses. S'ad. 10 Champagne, près Poupart.

AUTOMOBILE "Dodge" à vendre avec cinq bons pneus, le tout en très bon état, carrosserie fraîchement vernie. S'ad. à 26 rue William. Main 3550. 254-3

AUTO NATIONAL comme neuf, bon marché pour du comptant, prendrait plus petite, en acompte. E. Côté, 114 Church, Verdun. Victoria 1865.

AUTO de livraison privé pour paquets, valises, etc. Adressez-vous toujours à Alfred Pouliot, 152 boul. St-Joseph O. 254-3

AUTOMOBILE Overland, Modèle 83, cinq passagers, nouvellement peinturé et overhaulé, 6 pneus, aussi deux pneus Globe 30 x 3 neuf, vendra bon marché, 1498 St-Jacques. Uptown 2737.

AUTOMOBILES Ford, tous en bon ordre, modèles 1914-1915-1916-1917 — pour $300.00 en montant, modèle 1918 presque pas usagé $450 à $550, payable comptant ou par paiements faciles. S'ad. Clermont Motor Sales, 1160 St-Denis. St-Louis 3950-3951. 234-26

A VENDRE, Overland, Modèle 90, 4 cylindres, léger, neuf. Israël Meunier, 147 Blvd Gouin, Cartierville. Tél. Rock. 240, Ring 3. 252-3

A VENDRE un truck Jenning, 2 tonnes et demie, continental 35 H.P., magneto Bosch, carburateur Schebler, lumières électriques, en parfait ordre et peu usagé. S'ad. à F. Lebel et fils, Ste-Thérèse. 28,30

BARGAIN — Ford touring, 5 places, en bon ordre, vendra $3.50, inutile de se présenter à moins. 1829 Châteaubriand.

BEAU char Renaud à passager tout remis à neuf, nouveau carburateur. Vendra bon marché. 948 Orléans. 253-2

BEAU grand truck automobile à louer, parfait ordre, couvert pour excursions, pêche ou pique-nique ou ouvrage général. 2447 St-Hubert, Calumet 205.

BERLIET en parfaite condition, 4 pneus neufs à vendre ou échanger pour routière. D. Côté, 188 St-Hubert. Tél. Est 1683.

CADILLACS—J'en ai quatre au choix, dont les prix varient de $500.00 à $3,000.00 tous des autos garantis pour 60 jours. 928, Ste-Catherine ouest. 253-2

CADILLAC 1919, réparé à neuf, $1700. S'ad. 509 St-Laurent, coin Ontario.

AUTOMOBILES A VENDRE

CAMION Ford d'une tonne avec carrosserie d'express, $575. Boite 259, 268 Ste-Catherine ouest.

CARBONNE enlevé par l'oxygène pendant que vous attendez, $2.50 par 4 cylindres, 50c chaque cylindre additionnel. McNiece & Orchard, 774 Ste-Catherine ouest. 252-26

CARBURATEURS "Stromberg" pour tous chars à passagers ou camions, vendus avec la garantie de remboursement si dans les trente jours l'acheteur, pour n'importe quelle raison, désire le retourner. Larivière Incorporée, 911 St-Laurent, Montréal.

CHALMERS, 7 passagers, $2,000; Overland, 6 cylindres, coupé $1500; Grant touring démonstrateur, roues broches, pare choc $1500; un autre touring, $750; Runabout, 2 passagers, moderne, coûte $2,800, vendra $675.00; truck Federal, 2 tonnes, $1200, Kelly, 3½ tonnes, Grant 1800 livres, $1,200. Cole, 8 cylindres, 7 passagers, $2,000; Cadillac limousine, $1,500. Tous ces chars portent la même garantie que nos voitures neuves; termes faciles. Kerosene Equipment, 142 Bleury.

CHASSIS Ford convenable pour livraison, $300 à prompt acheteur. Boite 262, 268 Ste-Catherine ouest.

CHEVROLET modèle 1918, en très bon état ayant été très peu usagé. S'ad. Fire Proof Garage, Amherst et Craig. 253-3

CHEVROLET 1918 à vendre, nouvellement peinturé, en parfait ordre. Prix $700.00. S'ad. Fehr Bros. and Little, 172 rue Bleury. 250-5

COUPELET Ford 1917, en parfaite conditions, $600, un modèle 1918 fraîchement peint, en bon ordre de marche, démarreur automatique, $850. Conditions faciles si on le désire. S'adresser à Jas. E. Bryant, St-Louis 9875, Est 6266. 252-3

COUPE Ford, éclairage et démarrage électriques, en bon état, nouvellement remis à neuf. Faites une offre au comptant. Boite 222, 268 Ste-Catherine O.

COUVERTURES d'automobiles et de voitures, celluloide remplacé dans les rideaux, tabliers et heurtoirs recouverts, coussins, toutes les sortes de réparations. D. Dowell, 102 St-Henri. 248-26

DANS le but d'avoir tous nos camions autos uniformes, nous mettons en vente les autos suivants: Kelley, Springfield, 2½ tonnes, Packard, 3 tonnes Mack, 5 tonnes MacLaughlin, châssis pour roadster, tous en parfait ordre. M. Archambault. St-Louis 10391. 2221 St-Laurent.

DETROIT Radiator Co. Experts pour radiateurs d'automobiles. Remettons à neuf, vieux radiateurs. Travail garanti. Essayez-nous, 219 Ontario O., Uptown 2787. 236-26

DULUTH AUTO EXCHANGE, 344 rue Duluth, 20 automobiles en bon ordre à vendre à bas prix, 1 Russell Knight, 1 Loziers, 1 Parker, 1 Berliett, 2 Cadillac, 2 Maxwell, 2 trucks et plusieurs autres marques. 251-4

FORD Sedan, modèle 1918, jaunes démontables, très bien équipé, le tout en bonne condition. Tél. Est 5198. 254-2

FORD à vendre, vendra bon marché pour du comptant. S'ad. 780 Ontario est, après 6 hrs. 407 St-Hubert. 254-2

FORD Touring 1917, en bonne condition, bons pneus, "choc absorber", $450. A. Robert, 1289 Gertrude, Verdun. Vic. 1109.

FORD-Coupé 1917, parfait ordre. Prix $675. Acceptera $200 comptant, balance termes faciles. Ecrivez immédiatement Boite Postale 863, Montréal. 254-2

FORD runabout 1917 en parfait ordre, vendra à sacrifice avec licence, visible le samedi, samedi soir, dimanche. M. Sicotte, Eastend Garage. Est 6460.

FORD. Nous vendons trucks à bascule d'une tonne pour charbon aux conditions de paiements très faciles. Ecrivez immédiatement. Boite postale 863 Montréal. 254-2

FORD de tourisme, en bon état, carrosserie flambant neuve, etc., $475. A termes si on le désire. Boite 151, 268 Ste-Catherine Ouest.

FORDS, Fords, Fords, Fords. J'ai quatre Sedan, tous des derniers modèles, deux autos de tourisme 1919, deux routières 1919. Je sacrifierai pour vente rapide. 928 Ste-Catherine Ouest. 253-2

FORD, truck d'une tonne, en parfaite condition, bargain. S'ad. Gaston DesSerres, 415 Ontario Est. Tél. Est 1118. 253-2

FORD, truck pour livraison, $350, Ford touring $300.00, Tudhope pour livraison pesant 1,500 livres $450.00, Hudson Speedster, 7 passagers, modèle 1918, n'a fait que 7,000 milles, bon avantage à prompt acheteur, peinturera la machine si besoin, $2,500.00. S'ad. H. R. Flick Co., Ltd., 207 rue Providence. Est 2965. 253-2

GENEREUX MOTOR Company Ltd a quelques occasions exceptionnelles en fait d'autos usagés dont on veut disposer cette semaine. Une visite vous convaincra. On peut acheter suivant la méthode de paiements à termes, qui seront fixés pour vous convenir. Tél. Est 1955, 37 rue Ste-Catherine Ouest. Est 6266. 252-3

GRANT Six touring, 5 passagers extra, 3 pneus, 2 jantes, 5 chambres à air, pare-chocs, thermomètre, lampes de côté, chaines, support pour pneus sur côté de voiture, transportera licence, assurance. 372 Marie-Anne. 253-2

GRAY DORT, 5 passagers, en bonne condition. Sad. O. Marsan, 3575 Notre-Dame Est. 23,30

GROS auto bon marché $250.00, aussi carrosserie limousine $80.00, plate glass 3 x 6. S'ad. soir, 333 Orléans, Maisonneuve.

HOCHELAGA Auto offre en vente les autos suivants Abbott 13, $275.00; Overland 14, $375.00; Cadillac 14, $550.00; Kissell 14, $875.00; Studebaker 16, 7 places, $900.00; Camion Ford, 1 tonne, spécial $850.00; 2282 Ontario Est, Lasalle 3186.

HOCHELAGA Auto service, réparera votre automobile avec soin, quelque soit le dommage, à un prix modéré et vous assurera entière satisfaction, 2282 Ontario Est, Lasalle 3186.

IMPORTANT. Pompe à air pour pneu d'automobile, réparée, rendue meilleure que neuve. Jos. Lafrance, 10 St-Jérôme. St-Louis 5597. 253-2

JOLIE routière Westcott, modèle 1917, bons pneus, et garantie en parfait état. C'est la plus jolie routière de la ville. Une occasion pour un prompt acheteur. S'ad. 2418 Clarke. Tél. Main 8245. 254-3

JUST MOTORS Ltd ont actuellement un stock de quelques autos usagés et camions en vente, vieux modèles peinturés et remis à neuf. Prix à partir de $275. Au comptant ou à crédit. Téléphonez-nous pour avoir ce qu'il vous faut, nous ferons le reste. Est 6171.

LIMOUSINE Russell Knight, 4 cylindres, 7 passagers, aussi runabout Delage tout en bonne condition. S'ad. Ahuntsic Garagee 6461 Lajeunesse, près Pont Viau. 250-5

MACHINE Cole à vendre, modèle 1914, 7 passagers, en parfait ordre, pas d'agent. S'ad. 605 St-Laurent. 253-3

MAGNIFIQUE Palmer Singer Touring, 5 places, 6 cylindres, pare-chocs, pompe pour souffler les pneus, carburateur Stromberg Wedgeright, piston Ringo, garde-boue et devant neuf, démarreur et lumières électriques, tout réparé à neuf et en bonne condition. Vendra bon marché pour argent comptant. Alex. Langlois, 43 Ste-Catherine Est. Tél. Est 1596 ou St-Louis 2264.

MAGNIFIQUE Palmer-Singer, 5 places, en parfait ordre. Un bargain. 91 avenue Bennett. 250-6

McLAUGHLIN: 1 E.9, 7 passagers, modèle 1918 avec 3 pneus cord, 2 antidérapant et 1 uni; 1 E45 spécial, 5 passagers, modèle 1918, tous de bons pneus; 1 E63 petit six cyl, 5 passagers, 1918, cinq bons pneus; 1 H45 spécial modèle 1919 a parcouru 3000 milles, acheté en mai dernier, bons pneus, 2 supplémentaires, pompe à engin; 1 H45 extra spécial, modèle 1919, couverture en cuir gris, a marché 1800 milles seulement, motormeter, lampe de côté, bumper à l'arrière, 5 bons pneus, a été acheté le 15 juin dernier; 1 H44 extra spécial, routière avec 6 pneus Cord, livrera avec 4 pneus absolument neuf au choix de l'acheteur, n'a parcouru que 2000 milles. Voyez J. Mendoza Lemieux, Uptown 7980 et St-Louis 3708. 30,2,4

McLAUGHLIN, $900, 1918, 5 passagers. S'ad. 1579 Notre-Dame ouest, ou par tél. West 6396. 254-6

MAXWELL, 40 forces, 4 bons pneus, vendra $300, besoin d'argent. S'adresser 2461 Châteaubriand. 252-3

MAXWELL, modèle 1917, 5 places, 7 pneus dont 2 neufs, bon comme neuf, prix $690.00, besoin d'argent. S'ad. 154 Brébeuf. 28,30

McLAUGHLIN BUICK en parfait ordre overhaulé à neuf, 4 bons pneus, à vendre ou échanger, à sacrifice pour n'importe quoi. S'ad. 31 Ste-Clothilde, entre 6 et 8 p.m. 251-4

NOUS AVONS en mains un McLaughlin modèle 45, extra Special 1919, rembourré en vert, n'a pas fait 2000 milles, un Hudson Super Six 1918, 6 roues de broches, 6 cord tires, frais peints, en parfait état, un truck Ford Form-Smith, boîte plate-forme, cab couvert et plusieurs autres. Venez voir nos prix. Morin Garage, Verdun. Victoria 1768. 254-3

PNEUS 33 x 4½, antidérapants, $32.90. Two in One Tire Co., 139 Bleury. 236-m.j.s.

PNEUS Dominion Cord neuf, à vendre à sacrifice. D. Côté, 188 St-Hubert. Tél. Est 1683.

AUTOMOBILES A VENDRE

OVERLAND 83, bien réparé, pas usagé cette année, batterie neuve et nouvellement peint. Occasion pour prompt acheteur. Tél. Main 4203. 253-2

OVERLAND à vendre bon marché, peut être vu toute la journée dimanche. 879 Papineau.

PAIGE touring Abbott à vendre, à prix très réduits. S'ad. Gaston DesSerres, 415 Ontario Est. Est 1118. 253-2

PNEUS 32 x 4, $10.00; 34 x 4½, $17.50. Toutes dimensions à prix réduits. Riverdale Garage and Rubber Co., 728 Dorchester ouest. Uptown 3064. 238-26

PNEUS usagés 37 x 5, 36 x 4½, 35 x 5, 34 x 4½, bien réparés, à vendre à bon marché par Larivière Incorporée, 911 St-Laurent.

PNEUS seconde main très peu usager, en bon ordre, de toutes grandeurs, à bon marché. 2799 St-Laurent. Rock. 3936. 253-2

POPE Hartford touring, 7 passagers, en parfaite condition, vendra très bon marché. S'ad. Gaston DesSerres, 415 Ontario Est. Est 1118. 253-2

RADIATEURS promptement réparés, soudures toutes pièces, cylindres, arbres à manivelle, etc., travail garanti. Dominion Welding & Manufacturing, 584 St-Timothée. Est 4430, près Sherbrooke et Amherst. 234-28

ROUTIERE McLaughlin 1917, garantie en bon état, cinq bons pneus, huit chambres à air, peinturée à neuf. 27 avenue du Collège McGill. 253-2

RUNABOUT Ford, modèle 1918, à vendre à très bonnes conditions et comptant, et rendu très confortable à un voyageur. S'ad. à O. Quesnel, 166 boulevard Monk, Côte St-Paul, tél. Vic. 389. 253-2

RUNABOUT Ford, 1917, fraîchement peint, en bon ordre de fonctionnement, $500; Ford 1918, fraîchement peint, en parfaite condition, $525. Conditions faciles si on le désire. S'adresser à J. A. Trickey, Tél. Est 6266. 252-3

SEDAN à 7 places, Willys-Knight, modèle 1917, en bon ordre. A moitié prix. S'ad. 235 ave Bloomfield, Outremont. Rockland 1933. 253-2

SOUDAGE à l'oxygène, toutes pièces, machineries générales; séparateurs, automobiles toutes marques, plus bas prix. Lefebvre et Frère, 203 Hôtel de Ville. Est 4017. 240-26

STUDEBAKER 6 cylindres, McLaughlin Roadster 6 cylindres, Westcott roadster, 4 cylindres, Ford touring 1914, 1917, tous ces chars en très bon ordre. 712 Demontigny Est. Est 7378. Le soir 813 Mt-Royal Est.

STUDEBAKER, 7 places en parfait ordre, 8 pneus neufs, vendra à sacrifice pour prompt acheteur. S'ad. 1090 St-Valier. Cal. 603. 252-3

STUDEBAKER, sept passagers, parfait ordre, cinq pneus, bon marché pour prompt acheteur, accepterais petit char en partie paiement, 1736 Henri-Julien. 28,30

STUDEBAKER 6 cylindres, 7 passagers, n'a fait que 6000 milles. 271 Ontario Est, entre 6 et 9 p.m. Est 5200 ou Est 6486. 253-2

TAXI Ford, modèle 1918, presque neuf; Coupé Ford, modèle 1919, démarreur électrique, 146 Mance. Tél. Est 4232. 252-3

TRUCK de 2 tonnes à vendre, aussi un autobus de 25 places. S'ad. 760A rue Berri. 251-6

TRUCK Lozier en parfait ordre, bon marché; considérerait échange avec cheval et express. 1141 Papineau. 250-5

TRUCK Reo, 1½ tonne, en bon ordre, à vendre ou échanger pour auto, 5 passagers, ou autres bonnes valeurs. S'ad. J. P. Abel, Fortin and Co., 379 Desjardins. Las. 2385, le soir Las. 2182.

TRUCK Ford d'une tonne, modèle 1919, pneus pneumatiques, parfait ordre; prix $750.00; acceptera $250.00 comptant, balance termes très faciles. Ecrivez immédiatement, boite postale 863, Montréal. 254-2

UN magnifique auto de six cylindres, sept passagers, 45 chevaux vapeur, bon bourrage, slip cover, top peinturé, en bon ordre, moteur du genre Fiat, vendra à sacrifice, venez le voir et faites un prix. Ledoux Automobile and Carriage Co., coin Bernard et St-Laurent.

VERITABLE occasion, automobile Nyberg, 7 places, et McLaughlin 5 places, parfaite condition, les deux 700.00, propriétaire part pour l'Europe. Visible 8 à 10 matin, 6 à 8 soir, 1004 Parthenais. 28,30

VIEUX automobiles. On demande à acheter vieux automobiles de n'importe quelles marques, de tout modèle et en n'importe quel état, pour rebuts, argent comptant. Automobile Salvage Co., 973 St-Denis. St-Ls 5195. 246-26

VULCANISATION et réfection de surface de traction de toutes sortes faites à bref délai, à prix raisonnables. McNiece and Orchard, 774 Ste-Catherine Ouets. 238-26

VULCANISATION—Nous venons d'installer des moules pour poser des bandes neuves de roulement sur les pneus, par le nouveau procédé "Dry Cure" bien supérieur à tout ce qui s'est fait jusqu'ici. Nous réparons les éclatements et conservons l'empreinte des anti-dérapants. Nous garantissons nos réparations et nous nous obligeons à recommencer gratuitement le travail s'il ne résiste pas. Larivière Incorporée, No 911 St-Laurent, Montréal.

2 NPEUS antidérapants, 35 x 4½, cause machine vendue, très bon marché, 236 St-André, près Ste-Catherine. 253-2

AUTOS USAGES—OCCASIONS

Nous laissons de côté le profit sur nos autos d'occasions parce qu'ils ont été pris en échange pour des Studebaker neufs. Cela vous paiera de venir voir les offres suivantes: Limousine Packard 1912, $1000.00, Packard de tourisme 1912, $950.00, Overland de tourisme 1917, $950.00, Chevrolet de tourisme, 1917, $650.00, Cadillac de tourisme 1913, $400.00, Grant Six de tourisme 1917, $975.00, Hudson de tourisme 1916, $1200, Impérial de tourisme 1913, $450.00, McLaughlin de tourisme 1916 D 45, $1200.00, Camion Ford d'une tonne 1918, $700, Camion d'une tonne Studebaker 1918, 2 Studebaker de tourisme 1918, $1200.00, 2 Studebaker Quatre Léger 1919, $1650, 1 Studebaker 1919 Six léger, $2000.00, Sedan Studebaker 1919, $2350.00. Ginsberg Motor Company, Tél. Up. 8604. 252-5 F

ACCUMULATEURS

Votre batterie est-elle faible, appelez Uptown 7303, nous ferons le reste. Accumulateurs rechargés, réparés et emmagasinés, le même service courtois et rapide que pour la réparation des pneus. George Grenier (père) 415 Bleury. 82-s.t.F

AUTO DE VITESSE CHALMERS

La plus jolie petite routière en ville. Coût initial $3,500 à New-York, ici, $4,500. Cette voiture est très rapide et comme une neuve, son mécanisme étant en parfait état. Mais le propriétaire la trouve trop petite pour une famille et veut la sacrifier pour $2,850. S'ad. pour détails à H. Dorion, 92 est, rue Notre-Dame. Main 8741; le soir, Rock. 3694. F

CAMIONS USAGES

Nous avons 4 camions d'une à vendre à de très bas prix. Venez nous faire une offre. La Cie des Véhicules Moteurs de Montréal, Limitée, 471 Carré Philippe. 248-7 F

Réduction dans les Autos Usagés

Echangez votre char pour une de nos occasions. 1 Hudson Super 6, 2 Chalmers, 7 pass., 3 Chalmers, 5 pass., 1 Ford, 1 Maxwell 1918, 5 pass., 1 Overland, 1 routière Maxwell. Cela vous paiera de venir nous voir. Tous nos chars sont garantis comme étant en bon ordre. La Cie des Véhicules Moteurs de Montréal, Limitée, 471 Carré Philippe. 248-7 F

RUNABOURT Ford, modèle 1919, récemment remis à neuf, faut vendre rapidement. Ecrire boite 254, 268 Ste-Catherine ouest.

Sédan Chalmers "Hot Spot" à vendre

1 beau Sedan Chalmers "Hot Spot", 7 pass., garanti en bon ordre. Une véritable aubaine. Venez le voir. Nous l'échangerons pour un autre char. La Cie des Véhicules Moteurs de Montréal, Limitée. 471 Carré Philippe. 248-7 F

AUTOMOBILES DEMANDES

AUTOMOBILE demandé immédiatement, 6 places, modèle 1919 ou 1918, devra être en parfait ordre, acheteur sérieux et prompt si bargain. Fontaine, 69 Notre-Dame est. Main 1861.

J'ACHETERAI automobile et donnerai en échange magasin de fruits et épicerie. S'ad. 634 Ontario Est, dimanche 132, 1ère avenue, Lachine. 252-3

JE DESIRE acheter auto, donnera argent et terrain clair rue King George, Notre-Dame de Grâce. 1039 St-Denis. St-Louis 8654.

ON DEMANDE acheter Ford truck automobile, une tonne, quatre pneus soufflés. M. Crépeau, 1410 blvd St-Laurent. Phone Rockland 636. 2,16,30

ON demande à acheter un touring, modèle 1915 ou 16, Ford préférée. S'ad. entre 8 et 10 hrs a.m., 5 à 7 hrs p.m. 2241 St-Denis. 252-3

AUTOMOBILES A LOUER

AUTOMOBILE Sedan à louer bon marché, pour baptêmes et mariages. Prix spéciaux pour promeneurs. Rosario Vermette, 1249 Notre-Dame Est. Lasalle 240. 254-7

AUTOMOBILES A LOUER

AUTOS et limousine Packard pour mariages, baptêmes, etc. Est 4363. Montreal Auto Livery Co., 184 Berri. 2020-j.s

AUX promeneurs. Autos neufs, pour promenades, mariages, baptêmes, etc., aussi carrosses. Satisfaction garantie. Prix modérés. Edmond Belevert. 597 Montcalm. Est 1469. 230-26

A VENDRE

A BAS PRIX, caisses enregistreuses "National", seconde main, garanties pour deux ans, réparations, accessoires. Agences Blackwell et Landry, Limitée, 4 St-Laurent, Main 4357. -306

A BON MARCHE, ameublement, 7 chambres richement meublées, continuation du bail, faut vendre immédiatement. S'ad. entre 7 et 9, 37 Labelle. 252-3

AMEUBLEMENT complet, 9 appartements, bon site pour salle à dîner, vendra cause de départ. S'ad. 184 Ste-Catherine Ouest.

AMEUBLEMENT complet de maison, piano, set salon, tapis Bruxelles, prélart, 2 chambres à coucher, salle à dîner, poêle. 378 Bourbonnière. 253-2

AMEUBLEMENT de 8 chambres à vendre à sacrifice, au complet ou séparément. 423 Amherst.

AMEUBLEMENTS pour salle à manger, chambre à coucher et salon de famille, carrosses de bébés, poêles, etc. Toutes de véritables occasions. Economisez en vous présentant à 893 rue Mont-Royal Est. 233-26

AMEUBLEMENT. Rue St-Denis, 14 apts. Bons revenus, loyer avantageux. L.-A. Brunelle Enrg. Main 6821, ch. 35, 20 St-Jacques.

AMEUBLEMENT de cinq appartements à vendre, aussi logement à louer. S'ad. 616 Lafontaine, près Jeanne d'Arc, Maisonneuve. 30,6,13

AMEUBLEMENT à vendre séparément, comprenant machine Singer, couchette, sofa, pardessus d'hommes, manteau de fillette, etc. 319 Dorchester Est. Est 7812.

AMEUBLEMENT 7 appartements, suite de bail, 3 chambres louées, aussi argenterie; loyer bas. S'ad. 1 à 6 p.m., 381 Hôtel de Ville. 252-3

AMEUBLEMENT salle à dîner chêne doré, valant $195 moitié prix, machine à coudre tête basculante $15, bicycle de $50 pour $22, gramophone avec 12 morceaux $32. 482 Amherst. 254-2

AMEUBLEMENT de maison de pension, 14 appartements, 3 étages, chauffés eau chaude lumière électrique, toutes louées, vendra cause personne faible et fatiguée, 1246 St-Denis. St-Louis 119.

AMEUBLEMENT de salon, living room, fauteuil recouvert tapisserie, salle à dîner, set de chambre, lit de cuivre, sofa, lit peu usagé. Sacrifiera, 1787A Hutchison, en bas. 26,28,30

AMEUBLEMENT 9 chambres à vendre, toutes louées. Loyer bas, moderne, gaz, lumière, eau chaude, bon marché. Pour visiter, s'ad. 113 Ste-Catherine E.

AMEUBLEMENTS de bureaux (échantillons) pupitres, fauteuils, classeurs, coffres-forts. 26 Place Jacques-Cartier, Main 1948. 250-6

ATTENTION! 20 couchettes émaillées, $3.85; 12 couchettes cuivre, $16.90; sommiers en fer, $3.35; matelas, $4.50; oreillers en plume, $1.85. 1220 St-Denis. St-Ls 2516. 248-m.j.s

A VENDRE, poêles à charbon, fournaises, poêles à gaz, faisons échanges et réparations. M.Robert Cie, 627 Mont-Royal Est.St-Louis 162, près DeLaroche. 248-26

A VENDRE bon registre à deux tiroirs marque 5c et $6, et chaises et table assorties, aussi bon poêle à gaz. S'ad. pour appointement à Vic. 2133. 252-3

A VENDRE, une cage double pour élevage de serein, à sacrifice. 244 Amherst.

A VENDRE, joli poêle à charbon, 2309 Ontario Est, près Chambly.

A VENDRE, poêle de cuisine chauffant bois et charbon, cuisant très bien pâtisseries, viandes, etc., bon marché. 491 Maisonneuve, 2ième étage.

A VENDRE, fournaise, tuyau, 2 tôles tout neuf, visibles samedi et dimanche. S'ad. 667 Bordeaux.

A VENDRE un poêle, un auvent, carrosse de bébé. S'ad. 180a St-Timothée. 253-2

A VENDRE, 3 couchettes avec sommier, simple, ¾ et double, bon marché. S'ad. 830 des Erables.

A VENDRE, grands couvre-pieds tricotter à la main, $40, mandoline presque neuve, $5.00, 370 Préfontaine.

A VENDRE moulin à coudre Singer tête basculante au prix de $20. S'ad. 700 Albert.

A VENDRE, coupons de lawn, à la livre, swood, couvertures laine, 50c la livre, prélarts, etc. 706 Lafontaine, près Visitation.

A VENDRE bureau, chiffonnier, couchette, sommier, matelas, table extension, table de cuisine, chaises, le tout $37. 226 Amherst.

A VENDRE un costume et une robe foncé, grandeur 36 pouces. Un prix très raisonnable. S'adresser à 135 St-Denis.

A VENDRE bon marché, gramophone cabinet neuf, joue tous les records, a coûté $120. S'ad. 312 De Lanaudière. St-Louis 5144.

A VENDRE — Contrebasse à cordes, en parfaite condition, 140 rue St-Denis.

A VENDRE un "Directory" de Montréal 1919-1920. Ecrire Casier 266 La Presse.

A VENDRE machines à coudre Singer à très bon marché et une White $10.00. 417 avenue Laval

A VENDRE, table de cuisine et carosses de bébé. S'adresser 1120 rue St-Hubert, près Duluth.

A VENDRE, poêle à gaz et table de salle à dîner. S'ad. 721 Berri.

A VENDRE, canard sauvage pur, $2 chacun. Avis aux amateurs de chasse. Léon Dupré, 863 Logan, Montréal.

A VENDRE jolies pièces de soie, juste ce qu'il faut pour les coussins, couvre-pieds, 65 pièces 20 cts. S'ad. M., 5293 Western Avenue, N.D.G.

A VENDRE, 500 caisses tomates, tins 2¼ lbs, $2.00 doz.; 100 caisses pois, $1.75 doz.; 300 caisses blé-d'Inde, 2.10 doz. Lasalle 78. 8 Iberville.

A VENDRE, manteau d'hiver, vert foncé, presque neuf, No 36, $18. 23 Fabre, près Parc Lafontaine.

A VENDRE — Coffre-fort, 2 pieds et 2 pouces de hauteur, 2 de largeur. S'ad. 888 Charlevoix, Tél. Lasalle 3295, bon marché.

A VENDRE très belle robe en crêpe georgette de qualité, n'a jamais été portée. S'ad. 276A Mentana.

A VENDRE — Un secrétaire, un carrosse de bébé presque neuf, vendra à sacrifice. S'ad. le soir entre 6 et 8 hrs au No 87A Ste-Elisabeth.

A VENDRE—Fournaise "Brunelle" E ½ à air chaud, seulement un an de service, en bonne condition. S'ad. 225 St-Rédempteur, Hull, Qué. 254-2

A VENDRE, gros cabinet 45 pouces de hauteur, 4 portes, moteur automatique, capacité 5 sélections d'un montage, son 1ère classe, absolument besoin de vendre. 423 Mont-Royal Est.

A VENDRE, magnifique chaise de bébé et voiture, meubles, tapis, rideaux et une foule d'autres articles de ménage, à grand sacrifice, pour cause de départ. S'ad. 10 a.m. à 5 p.m., lundi, 263 St-Timothée.

A VENDRE meubles et poêles neufs ou d'occasion; aussi faisons échange et réparations. J.-B. Paquin, 186 rue Maisonneuve. Tél. Est 4071. 243-26

A VENDRE bon marché, une échelle, 2 grattes, 9 bancs briquetiers, 6 tables, un câble 180 pieds avec 4 blocs, 8 pelles, un pique, 3 brouettes, 3 oiseaux. S'ad. St-Louis 8024, la semaine prochaine.

A VENDRE, glacière pour restaurant, bassin, comptoir, cuillères, meuble pour crême à la glace, show-case, armoire vitrée, balance, truck automobile, 864 Mt-Royal, St-Louis 2426.

A VENDRE couchette de cuivre, set de chambre, glacière Barnett, pharmacie, cabinet de cuisine, table extension, le tout en chêne solide, poêle d'acier, poêle à gaz, auvent, prélart, machine à coudre, visible en tout temps. 447 Aylwin.

A VENDRE, divanette, set boudoir, tapisserie, rotin, chêne fumé, rugs Wilton, Axminster, Bruxelles, tapisserie et en laine, table de bibliothèque. 949 St-Denis. 239-l.m.s

A VENDRE, ameublement, set de chambre acajou, aussi set en chêne, set de boudoir, Davenport, machine à coudre, table, chaises, tapis, rideaux, draperies, vaisselle, paravant, coussin, lingerie, 2247A St-André. 253-2

A VENDRE, gramophone cabinet avec records, valeur $100.00, vendrait pour $27.00. Instrument comme neuf. Une bargain. S'adresser à 115 Decourcelles, St-Henry. 253-2

A VENDRE accessoires complets pour salle de vues animées, ainsi que sièges, machine cinématographique Edison presque neuve, etc., le tout en bonne condition, vendra bon marché. S'ad. J.-O. Gosselin, 178 Lagauchetière Est. 248-7

AVIS aux bijoutiers: Je vendrai rouleau à laminer les métaux 3 x 2 sur piédestal à doubles manivelles, avec ajustement au centre, tout neuf. Vendra 75.00. 449 Ontario Est. Est 3988.

BALANCES calculatrices "Brantford", tranchoirs pour viande, tranchoirs pour fromage, neufs et seconde main. M. Munroe, 16 Notre-Dame Est. Main 2465. 244-m.j.s

A VENDRE

A VENDRE set salle à dîner de salon, ainsi que Victrola, bon marché, 144 Notre-Dame ouest. 252-2

A VENDRE. Une personne en deuil vendra à sacrifice un costume en serge bleu marine grandeur 33, style très à la mode; une collerette genre dolman en serge bleu marine achetée dernièrement; une robe en soie taffetas bleu marine avec combinaison de drap de laine quadrillé bleu et blanc. Pour appointement téléphonez après sept heures Westmount 7885.

BALANCES Toledo seconde main, bon marché. Epiciers, restaurateurs, voyez-moi avant d'acheter. Donat Legault, 46 Craig O. Main 5157. 252-5

BALANCES calculatrices pour boucher ou épicier, seconde main, couteau à jambon. Deux bonnes glacières, bon marché, ou termes faciles, 98 Garnier, St-Louis 7887. 252-6

BARGAIN, gramophone Pathé avec records, 70.00 pour 45.00, un à 10.00, un autre 15.00, dix records. S'ad. samedi soir, 328 Rachel Est.

BEAU petit carrosse en rotin tout neuf ayant coûté $40 pour $15; autre carrosse $5. 66A DeLaroche.

BEAU poêle en fonte nickelé, avec réchaud en bon ordre à vendre, 3571 St-Hubert.

BEAUX gazeliers, bonne montre, 15 vgs de belles catalognes peu usagées, bon costume noir buste 38, bon marché, 1665 Cartier.

BEAU set baptême complet, séparément, aussi bottines noires pour hommes, pointure 7, bon marché, 1409 St-Denis.

BEAUX rugs neufs. Spécialité de rugs neufs et tapis de passage à très bas prix. 1240 Cartier, entre Rachel et Gauthier. 252-3

BEAU lit en cuivre, lit émaillé, flanc, Davenport, bureau, chiffonnier, garde-robe, vacuum cleaner électrique 372 Lagauchetière ouest.

BEAU manteau flanelle rouge vigne, tout neuf, buste 3?, à vendre pour $10, cause de mortalité. 322A rue Maisonneuve.

BEAU Davenport chêne, couvert en cuir, neuf; aussi set de salle à dîner chêne doré, poêle à charbon. Occasion pour prompt acheteur. 574 Centre.

BEAU sideboard chêne solide, ayant coûté 70.00, vendra moitié prix, ainsi qu'une table ronde, extension en imitation. S'ad. 416 Guy.

BEAUX gazeliers de salon à vendre, avec globes fantaisie, pouvant servir pour l'électricité, deux de passage et 7 broquettes, le tout en cuivre solide, pour $9.00. 418 St-Timothée, 3ème étage.

BEAU Sonora, 15 caisses en acajou ou en chêne, jouant avec boule de saphir ou aiguilles, avec records à d.f. 1130 morceaux) à votre propre choix. $87.50, $12 comptant et $2 par semaine. C. W. Lindsay Limited, 394 Ste-Catherine est, angle St-Hubert.

BEAU ménage: set chambre, salle à dîner, set boudoir cuir, tapis, Chesterfield, 2 chaises recouvertes tapisserie, lit cuivre, magnifique piano, machine Singer; chance extraordinaire, cause mortalité. 2588 Parc, Appt. 14, près Bernard. 253-2

BELLE table de famille avec panneaux sur roulettes en bois franc. S'ad. 2044 Cartier.

BIBLIOTHEQUE 4 sections, 6 miroirs 2 x 4, à vendre. S'ad. 80 Hôtel de Ville, E. 1854.

BIEN, lisez ceci. Ne faites pas d'erreur. Avant de faire l'achat de vos rugs, venez voir nos prix; ils sont très bas. 1240 Cartier, entre Rachel et Gauthier. 252-3

BON poêle de cuisine à vendre. S'ad. à 436 St-Christophe.

BON marché, table de centre, 3 tables euchre, aussi une carte géographique, province de Québec, une Mapemonde, un globe terrestre. S'adresser 889 Mont-Royal Est, 2ème étage. 253-2

BON ameublement de maison privée à vendre, comprenant salle dîner, chambre coucher, service cuisine, sofa-lit, etc. S'adresser 861 Iberville, de 10 hrs à 2 et de 6 hrs à 8. 254-2

BON petit phonographe à cylindre portatif Pathé en parfait état avec 6 records à cylindres, une aubaine à $21. C. W. Lindsay, Limited, 394 Ste-Catherine est, angle St-Hubert.

BONNE nouvelle. Futurs, jeunes, anciens mariés, les prix de nos rugs et tapis de passage défient toute compétition. 1240 Cartier, entre Rachel et Gauthier. 252-3

CARABINE Selfiling, un bijou pour connaisseur, enveloppe en cuir de Russie. Profitez d'une occasion. J. A. Patenaude, 188 St-Hubert. Tél. Est 1683.

CARROSSE de bébé avec top, a coûté $20, vendra moitié prix. 857 Logan, tél. Est 6920.

CARROSSE privé à louer, en arrière 2233 Hutchison, près St-Viateur. S'ad. 2041 Clarke. St-Louis 7208.

CASH REGISTER National de seconde main garantis pour deux ans. Pas de prix de fantaisie, pas de gros loyers, pas de commissions d'agents. Cash Register. Bazar, Enr., 35 Notre-Dame Est. Téléphone Main 5535. 151-n

CATALOGNES pour tapis, coupons d'étoffe kaki, bas, chaussures, sous-vêtements, vestes laine, à sacrifice. S'ad. la semaine 519 Berri.

C'EST le bon temps d'acheter vos rugs et tapis de passage. Avec un petit acompte, on vous les garde pour le temps désiré. 1240 Cartier, entre Rachel et Gauthier. 252-3

C'EST original. Nous tenons un magnifique assortiment de rugs et tapis de passage dans notre maison privée. Pas de dépenses. Nos prix sont meilleurs marché que partout ailleurs. 1240 Cartier, entre Gauthier et Rachel. 252-3

CHANCE exceptionnelle, pardessus de gabardine importé de Manchester, Ang., il ne nous en reste que 7, pointures: 32 à 40, valant 40.00 pour 23.50 chacun. Jack's, 537 Ontario Est. 251-5

CHANDAIL en soie vieux rose, buste 36, 38 à vendre. S'ad. 339 Ontario Est, appt. 3.

CHAPEAUX d'automne pour hommes. Grand choix de couleurs derniers styles, valant 3.00 et 4.00 pour $1.50. McComber Limitée, 103 Ste-Catherine Est. 249-6

CHASSIS, 200 vitres, cent cadres, seconde main, comme neuf, de toutes grandeurs: 3.6 x 6 jusqu'à 5 x 10. A. Dussault, 431 Adam, Maisonneuve.

CIRCULATION d'eau chaude, avec deux heaters, un au charbon et l'autre au gaz, et 200 pds de tuyaux de ¾ pouce à vendre. 804 St-Hubert, tél. Est 2105.

CLARINETTES. Occasions pour amateurs, deux clarinettes d'orchestre en Si B et La, en bonne condition, les deux pour $35. S'ad. 1429 Des Erables, après 6 hrs.

CLAVIGRAPHE Remington No 10, à vendre, en parfait état, à un prix d'occasion pour un prompt acheteur, vu le besoin d'argent. S'ad. à F. S. Co., 21 Craig E.

CLAVIGRAPHES Underwood, Royal, Remington, Smith Premier, tous en bonne condition. Prix réduits pour cinq machines, clefs françaises, 816 édifice Power. Main 666.

CLAVIGRAPHES neufs et reconstruits. Echanges et réparations. Fourniture pour tous les clavigraphes. Canada Typewriter Exchange and Supply Co., 82 St-Jacques, Montréal.

COSTUMES serge à vendre avec braid militaire, 32, 36, avec fourrure; habits 36, 38, pardessus vécuna, etc., à sacrifice. 899 Henri-Julien, apt. D. St-Ls. 8884.

COUCHETTE fer émaillée blanc pour bébé et matelas $3.00 pour le tout, 51B Mentana.

COUCHETTE en fer, pupitre, roll-top, poêle à gaz, 3 ronds, jardinière sur pieds, grand sacrifice, 176 Rivard.

COUCHETTE ¾, émaillée blanc, à vendre. 103 Ste-Rose.

COUCHETTE double en noyer noir avec sommier, en ordre. S'ad. J.-B. Paquin, 186 Maisonneuve, ou 516 Bloomfield.

COUCHETTE en cuivre, armoire à liqueurs, carrosse, buffet, machine à coudre. S'ad. 1972 St-Denis.

COUCHETTE en fer émaillé très propre, chaise berçante et petite table et horloge. S'ad. 1061B St-André. 252-3

COUCHETTE cuivre au complet, 2 sets chambres, buffet, side-board chêne, poêle en acier, fournaise, sofa-lit. S'ad. 679 Ontario Est.

COUPONS coton jaune et blanc .15 la verge, à drap .25; indienne .17; satin .20; flanellette .18; lawn .14; piqué .22; coton à tablier .22; batiste .10; cachemire .19; ouaté .5; corps pour bébés .20; tricots tatting. 386 Chambord, près Gilford.

CREPE Georgette et ruban velours noir à vendre. 2729 St-Hubert.

CULOTTE et bottes écuyères d'un officier. Appropriées pour la chasse. Aussi bicycle C.C.M. en parfait état. Prix d'occasion pour prompt acheteur. S'ad. après 7 hres, 2167 ave du Parc. 253-3

DAME âgée abandonnant maison, vendra bon marché, set salon, piano droit, neuf de quelques mois, gramophone cabinet, machine Singer cabinet, autre machine cousant bien $16. 1859A Châteaubriand.

ECHANGEZ vos vieux records pour des neufs. Réparons toute marque de gramophone à domicile si désiré. Ed. Archambault, 2238 Ontario E., Hochelaga, Lasalle 3110. 248-26

A VENDRE

DROIT de coupe de bois à vendre sur 26 arpents à St-Vincent de Paul. $500. Ad. L. L. Benoit, 6471 rue Bromby, Sault au Récollet.

ELECTROLIERS pour sept pièces, $7.00 et plus; tous les échantillons de la manufacture à moitié prix; accessoires électriques en gros. Chambly Electric, 332 Mt-Royal E. 28,30,3,6,10,13,16,18,20

EXCELLENT violoncelle, meubles, bibliothèque, bureau noyer noir solide, table à extension noyer noir; aussi fourrures en vison. S'ad. 245 Bloomfield.

FIXTURES électriques, 6 appartements et table de cuisine, bon marché. 290 Boyer, cause déménagement.

FOURNAISE McLarey et Cie, No 4, dessus carré avec ronds et bandes de nickel, a servi 3 mois. 660 Berri.

FOURNAISE nickelée Québec Heater, toute neuve, pour $12. 482 Visitation. Est 6868.

FOURNAISE, tuyau, argenterie, sac perlé, costume de mascarade, satin, 36, très chic, bon marché. 339 ruelle Christophe Colomb, près Gilford.

FOURNAISE Québec No 4, garnitures nickel, parfait état, 2 grandes tôles, moitié prix. 639 Hôtel de Ville. Est 6169, occasion unique.

FUSIL 12, un coup comme neuf, $5 l'emporte à qui la chance. St-Louis 6652.

GANTS, mitaines, à un seul doigt, pour hommes de chemins et travailleurs en fer, en daim et peau de cheval, $1.25 à $2. Salopettes de toutes marques aux plus bas prix. Montreal Glove Wks, 12 rue Bernard et 67 rue Notre-Dame, Maisonneuve. 254-3

GARNITURES électriques pour 7 pièces, $7.50 et plus, fils posés, garanties et livrées. Ouvert le soir. Up 4556. 314 Ste-Catherine Ouest. 229—26

GLACIERES "Fabien" sont pratiques et très économiques pour épiciers, bouchers, restaurants, fleuristes, etc. Réparations et échanges. C.-P. Fabien, 21 Ste-Cunégonde. Victoria 1590. 230-26

GRAMOPHONES. Marchands de campagne qui désirez acheter des gramophones et accessoires, venez me voir, mes prix défient toute compétition. Ed. Archambault, 2238 Ontario E., Hochelaga. Tél. Lasalle 7110. 248-26

GRAMOPHONE, gros cabinet, avec records Victor, à vendre à bon marché. 462B Beaudry. 252-26

GRAMOPHONE cabinet acajou à vendre bon marché, avec les records. S'ad. 1187 Dorion, près Gauthier. 252-3

GRAMOPHONE cabinet avec record à moitié prix. S'ad. 660 Casgrain, entre Beaubien et St-Zotique. 253-2

GRAMOPHONE superbe cabinet acajou avec records payés $135, à sacrifier à première offre raisonnable. S'adresser 557A Wolfe. 229-l.M,v,s

GRAMOPHONE, à qui la chance? Grand cabinet jouant tous records Pathé et Columbia. Valeur $150.00, vendra $90.00, cause de mortalité. S'adresser à 679 Mt-Royal Est. 240-n

GRAMOPHONE cabinet, 50 seulement, avec 20 sélections gratis, $5 comptant et 1½ par semaine. 738 et 743 Mont-Royal Est. 246-26

GRAMOPHONES à vendre, tous les modèles et tous les prix. Conditions pour convenir à tous. 381, 4e ave Rosemont. 250-6

GRAMOPHONE gros cabinet, moteur double, avec 48 grands records Columbia $48, comptant ou termes, 562 Mont-Royal Est. 252-3

GRAMOPHONE $45, pour $10; un $115, pour $30; records 90c, pour 45c; aiguilles 7c; moteurs reproducteurs, cabinets; banqueroute. 1285 Wellington. 240-30

GRAMOPHONE cabinet acajou, $150. Tout neuf, vendra pour moitié prix. S'ad. 463A Gilford.

GRAMOPHONE Cabinet en chêne fumé à vendre à sacrifice, a coûté $110.00. Vendra pour $60.00. Cause mortalité. 770 St-Denis.

GRAMOPHONE cabinet avec records à vendre à bon marché, 3 mois d'usage seulement. 673 Mont-Royal Est. 254-26

GRAMOPHONE Edison avec 30 records, manteau pour fillette 14 ans. 21 Ste-Rose.

GRAMOPHONE, grand cabinet, jouant tous records, valeur $150.00, vendra $70, cause mortalité. 1023 Mont-Royal Est, près Papineau.

GRAMOPHONE en véritable acajou, puissant moteur, à double ressort, joue tous les disques. Aubaine pour prompt acheteur. Rock. 2665.

GRAMOPHONE acajou presque pas d'usure, beau son, joue tous les records, valeur $50, vendra moitié prix, records compris. S'adresser 401 Garnier.

GRAMOPHONE. Magnifique cabinet en cajou avec sélection de records, sacrifiera à 1ère offre raisonnable. 168C rue Wolfe. 252-26

GRAMOPHONE à vendre, cabinet, a été payé $110.00 vendra moitié prix, a été acheté il y a un mois, cause départ. 98a Forsyth, coin Joliette.

GRAMOPHONE, magnifique gros cabinet, chêne solide, a coûté 275.00, vendra immédiatement bien bon marché. S'ad. 1006 St-Denis. 249-6

GRAMOPHONE, beau cabinet presque neuf, joue tous les records, avec diamant, saphir et records. Besoin d'argent immédiatement. Sacrifiera le tout $45. 429 Mont-Royal Est.

GRAMOPHONE, gros cabinet, dernier modèle, 4 portes, meilleure marque connue pour reproduire tous records; valeur $250, pour $75, avec records pour louer. 63 Ste-Catherine Est.

GRANDE vente d'effets militaires cédés par le Bureau Impérial des Munitions, des milliers de chemises kaki de la meilleure qualité, 50c à $1.25, paillasses, $1.50, chaussettes tout laine, 75c, jambières en cuir, $3.00, havresacs, 50c, culottes, pantalons, habits, chaussures, couvertures, sous-vêtements, ceintures, chandails, etc. Articles neufs et quelque peu usagés. Ne manquez pas cette occasion. The Military Store, 199a Amherst, sur de Ste-Catherine. 13,16,18,21,23,25,27,30

GRAVURES. Aubaine pour les encadreurs: 6000 gravures, différentes grandeurs, à vendre à prix réduits. International Post Card Co., 242 St-Jacques, Montréal. 253-2

HABILLEMENT et pardessus, grandeur 38 ou 40, vendra les deux pour $25.00, aussi bon violon italien en parfait ordre, $15.00. 3132 Berri.

HABIT de garçonnet de 16 et 17 ans, jamais porté, brun foncé, peut être vu en tout temps. 28A Lejeune, 2ème étage. 253-2

IMPERMEABLES pour hommes, femmes et enfants, aussi collerettes imperméables avec capuchons pour fillettes, aux prix du gros, venant directement des manufacturiers. British Rubber Co., 232 rue McGill. 230-26

JOLI costume pour jeune fille, grandeur 36. Beau trousseau baptême, linge long de bébé, lit de plume tout neuf, 1225 Parthenais.

LE CONTENU d'un plain pied, bien meublé à vendre, 5 pièces, mobilier de salon, lit en cuivre, mobilier de chambre à coucher en acajou, splendide mobilier de salle à manger, carpettes, mobilier de boudoir en cuir. On vendra séparément. Bonnes occasions. S'ad. à 225 ave Esplanade, près Mont-Royal. 253-3

LISEZ, lisez. Encouragez les jeunes et en même temps économisez sur le prix de vos rugs et tapis de passage. 1240 Cartier, entre Rachel et Gauthier. 252-3

LIT simple complet, sofa-lit, table boudoir, belle plume d'autruche noire, belles peaux vison. 483 Papineau.

LITS émaillés à vendre (12 lits) avec sommiers et matelas (neufs). S'ad. 60 Notre-Dame Est, chambre 1. 251-6

LIT meuble presque neuf, aussi set tricoté comprenant couvre-lit, dessus de bureau, chiffonnier, dessus d'oreillers, aussi yoke de cache-corset, cause de départ. S'ad. 56A De Beaujeu. 253-2

MACHINES à coudre New William, Singer, Raymond, piano, gramophone, le tout vendu grand sacrifice, faut vendre. 264 Mt-Royal Est.

MACHINE à coudre Singer, tête bascule à sacrifice, visible dimanche, 559 St-André. 23,30

MACHINE à traire les vaches, en bon ordre, à vendre à bon marché. S'ad. Albert Quenneville, Ville St-Laurent, 55 St-Mathieu.

MACHINE à cadre, poêle Florence à l'huile, deux feux, chaufferette Perfection, grands rideaux. A sacrifice. 56 Robin, coin Amherst, 3ème. 28,30

MAGASIN DE VETEMENTS de Young. Grand assortiment de vêtements pour hommes et garçonnets en très bonne condition. Notre principe est de vendre des vêtements en laine dans tous les modèles à bas prix. $4.00, $6.00, $8.00, $10.00, $12.00, $15.00, complets et pardessus pour hommes tout laine, en bonne condition. Pantalons en laine $1.50 et plus. Complets pour garçonnets à des prix étonnants. 373 rue St-Georges, une porte plus bas que la rue Ste-Catherine ouest. 251-2

MAGNIFIQUE couchette double en cuivre $70, pour $35, toute neuve. S'ad. le soir seulement, 7 à 8 heures, 1403 Des Erables.

MAGNIFIQUE set de salon 3 morceaux, acajou et brocatelle de soie, table ronde de salon verni Martin. Le tout comme neuf, bon marché, visible samedi, dimanche et lundi seulement. 286B rue Christophe-Colomb. St-Louis 8008.

MENAGE à vendre avec continuation du bail, pour 3 jours seulement. S'ad. 431 ave Viger. Est 7720. 252-3

A VENDRE

MAGNIFIQUE poêle de cuisine bon marché. S'ad. le jour, 176 de Laroche.

MARCHANDS généraux de la campagne et à tous les hommes d'affaires et autres citoyens. Si vous avez l'intention de faire un voyage à Montréal (le centre commercial du Canada) et que vous ayez sur votre liste d'achats de nouveaux meubles, tels que garnitures de chambre à coucher, salon, salle à manger, cuisine, bureaux, etc., soit pour votre fille qui doit bientôt se marier, ne manquez pas de venir bénéficier de nos bas prix du gros, vous sauverez 25 p.c. sur vos achats. Les meilleures marchandises et une très prompte livraison. Nous ne demandons rien pour l'empaquetage et nous donnons des conditions de paiement très libérales. Notre stock est le mieux assorti du Canada. Geo.-H. Labbé et Cie, entrepôt, 84 St-Paul ouest, près de l'église Notre-Dame. Etabli depuis 1883.

MEUBLES anciens assortis, vendra ensemble ou séparément. S'ad. 1092 Sherbrooke Est. 253-2

MEUBLES, balance de meubles non réclamés, set de salle à dîner noyer noir, chaises, matelas, couchette en fer émaillé, couchettes en cuivre, etc., etc. B. Beaulieu, 302 Beaudry. Tél. Est 5274.

MIEL, sept mille livres, qualité No 1, blanc, 25c, lbs par 70 lbs ou plus, chaudière comprise. S'ad. H. P. Cyr, St-Hermas Station.

MIROIR pour tailleur, selle d'entension pour dame, habit Tuxedo, grandeur 40. 78 Villeneuve Ouest.

MIROIRS, glaces épaisses, à vendre, toutes grandeurs, bon marché, réargentages. Céramo-Vitrail, 1410 boulevard St-Laurent. 2,9,16,23,30

MOBILIER de chambre à coucher en noyer noir de 4 articles à vendre. S'ad. à 198 St-Ferdinand. 253-2

MOBILIER de salle à manger, en quart de chêne, table ronde, 6 chaises, table à servir, aussi beau buffet en acajou incrusté à vendre. 577 ave Roslyn, Westmount 1057. 253-2

MOULINS à laver électrique, 35.00, 55.00, 65.00, 80.00. Voir M. Desaulniers, 1186 Berri, près Mt-Royal. St-Ls. 319. 30,2,4

PALETOTS mi-saison tout laine pour hommes et garçonnets; les derniers modèles et en bon état. 4-6-8-11-12-15 dollars. Youngs Clothing Shop, 373 rue St-George. Une porte en bas de Ste-Catherine ouest. 244-11

PENDULE, check Proctor, petite balance presse à lettre, cadre Laurier, grand, acajou, hache légume (tabac). St-Louis 1039.

PETIT poêle à charbon avec 2 ronds à gaz ajoutés au bout, ainsi que water front pour 20.00. Visible 661 Ethel, Verdun. 254-3

PHONOGRAPHE Edison, avec 90 records, cylindre, bonne condition $15.00 aussi harmonium (Thomas Organ) $12.00. 227 St-Timothée. 253-2

PHONOGRAPHE Edison Amberola. Caisse en chêne, dimension de table. En bon état. Prix antérieur $65, actuel $35. Layton Bros., 550-552 rue Ste-Catherine ouest, angle Stanley. 253-3

PHONOGRAPHES. Pourquoi ne pas avoir le meilleur? Notre spécialité est le Pathé, collection unique de records. Le Phonographe Pathé Enreg. 10 Boulevard St-Laurent. Tél. Main 2122. 194-m.j.s,n

PHONOGRAPHE, caisse en acajou, modèle cabinet, bon moteur, complètement remis à neuf, coûtait $120, maintenant $5. Layton Bros., 550-552 Ste-Catherine ouest. 254-2

PIERRE concassée. Les chantiers de constructions maritimes Fraser Brace ont de grandes quantités de pierre concassée depuis 4 pouces de diamètre jusqu'à pierre dite "one man stone", à 1300 St-Patrice. 254-6

POELE Modern, moulin à laver mu par eau. S'ad. 1158 Messier.

POELE à gaz, 2 gazeliers, bureau et side-board en chêne. S'ad. 1302A St-Denis. St-Ls. 6534.

POELE à gaz en très bon ordre, et couchette de fer à très bas prix, à vendre ce soir, entre 7 et 9 hrs. S'ad. 200 rue St-Georges.

POELE de cuisine Ben Esther à vendre. Bonnes conditions. S'ad. 14A, 5ième Avenue, Maisonneuve.

POELES en acier en bon ordre avec waterfront, un autre en fonte pour 8.00. S'ad. 660 Casgrain, entre Beaubien et St-Zotique. 253-2

POELES neufs, poêles d'occasion, poêles réparés, échangés, spécialité nickelage, meubles. National Stove Mfg. Co., 1042-1046 Ste-Catherine et 865 St-Laurent. 245-l.M,s

POELE à vendre "Pandora" à sacrifice. S'ad. 1657 Notre-Dame, Hochelaga.

POELES de cuisine, tuyaux, etc., réparés à neuf. Occasion extraordinaire d'économie. Abondance d'effets de ménage. S'ad. 602 Mont-Royal Est. 253-2

PRIX DE FABRIQUE pour toutes sortes de meubles pour salle à manger et salon de famille, lits, literie, etc. People's Furniture House, 893 rue Mont-Royal Est, près Papineau. 233-26

PROHIBITION—Album de dessins sur la prohibition, 10c, par la malle. Réduction par quantité. Boite, 242 La Presse.

RECORDS à vendre. Echangez vos vieux records pour des neufs, le plus gros échange de Montréal. 738 et 743 Mont-Royal Est. St-Louis 8159. 248-26

REGISTRE National, balance Toledo à vendre, à sacrifice. S'ad. 6 à 8 heures du soir. 1239 Molière. Rockland 1503.

ROBES d'après-midi, de soirée, costumes, manteaux d'hiver, fourrures, vendra très bon marché. S'ad. 8b Boyer.

ROBE en drap fin de couleur renne, costume d'automne tailleur en serge bleue, les derniers modèles, grandeur 36; aussi collerette et manchon en peau de phoque, collet en taupe, doublés en satin, presque neufs. Occasion. S'ad. à 1706 St-Urbain, entre Mont-Royal et Villeneuve. 253-2

SACS d'écoliers en "webbing" kaki, meilleur que le cuir et moins dispendieux; voyez-les dans toutes les librairies et au magasin de la Cie d'Auvents Miller, 82 St-Laurent. 249-12

SHOW-CASES. Nous avons toujours en mains et faisons sur commande vitrines d'étalage de toutes grandeurs, pour convenir aux acheteurs à des conditions raisonnables. O.-B. Meunier Cie, 190 boul. Pie IX. Lasalle 2350. 248-6

SOFA-LIT, acajou solide, couverture pluche verte, tout neuf, genre Davenport, 188 Berri.

TABLE de pool et billard, un secrétaire roll top, table, bibliothèque, gramophone et coffre-fort. Mme Laplante, 1129 Ste-Catherine Est.

TAPIS Wilton, 30 verges, peu usagé, moitié prix. S'ad. 516 Bloomfield, Outremont.

TETES en cire, complètes, à très bas prix. S'ad. 873 St-Catherine Est. Est 649.

TOUTES sortes de vêtements et équipements militaires neufs et usagés. 199a Amherst. 14,16,19,22,23,26,28,29,30

TRES bon fusil à deux coups, No 2, presque pas d'usage, vendra à très bon marché. S'ad. au No 27A Brébeuf.

TROIS imperméables pour messieurs, habit neuf, (costume collège L'Assomption), habits de garçons. S'ad. le soir, 1156 Mt-Royal Est.

UN ASSOCIE d'une maison de ferronneries en gros établie depuis 40 ans, désire vendre ses parts. S'adresser 158 ave Grey, West. 2619. 253-6

UNE robe en soie grise et une robe en serge bleue à vendre. S'ad. en tout temps cette semaine à 1249 Cadieux.

VENDRA pour argent comptant, cabinet records, $12; aussi piano cottage, $50. S'ad. en tout temps, 335 Mont-Royal Est.

VENTE volontaire de ménage complet, 448 Berri, samedi et lundi; rugs, rideaux, set salon n. noir, pôles cuivre, ustensiles de cuisine, glacière, poêle à gaz, commode, etc.

VINS! VINS! de toutes sortes, de bonne qualité. Prix réduits. La Cie de Vins Franco-Canadiens. 517 Mont-Royal Est, St-Louis 1133. 234-26

VIOLON très bon instrument, sacrifiera à $75.00. S'ad. 628 Chambord.

VIOLON, archet, lutrin et musique, aucune offre raisonnable refusée. 123 Christophe Colomb, St-Ls 349.

VIOLON fait à la main avec boîte, archet et méthode. A qui la chance? Le tout pour $15. S'ad. à 3132 Berri.

2 LITS ¾ émaillés blancs avec sommiers et matelas. S'ad. 1387 St-Hubert.

3 MAGNIFIQUES portes à vendre en parfait ordre. S'ad. 218 Visitation.

3 COATS et vestes en serge à vendre très bon marché. 292 rue St-Christophe, près Ste-Catherine. 254-2

2 BEAUX poêles acier, en bonne condition, un Paradis & Boisvert, $25.00; autre, 1er Treasure, $35.00, par Demoore Co. Ltée. S'ad. 37 Pontiac. 252-3

22 AMEUBLEMENTS échantillons de salle à dîner, en chêne ou acajou, à l'encan, prix avant la hausse. Moïse Laurin, 815 Mont-Royal Est. St-Ls. 8757. 254-6

100 COUPONS tweed écossais, américain, pour habillements, costumes, longueur 6½ verges, dessins assortis. $8.50 coupon. Est 7830, 500 St-Hubert. 251-4

400 BOITES en carton corrugué, absolument neuves, dimensions 22 pouces x 21¾ x 13¾. Chance pour prompt acheteur. S'ad. Boulangerie Grégoire, 448 Centre, Victoria 1526. 252-3

500 DOUZ. de planches à laver, parfait ordre, à $2.40 la douzaine. Rolland, 1294 St-Denis, coin Villeneuve. 251-6

A VENDRE

GLACE A VENDRE

Grande quantité de glace à bon marché. S'ad Osias Chélette, manufacturier de glace, gros et détails. Tél. 220. No 6 rue Desprès, St-Hyacinthe, Qué. 253-2 F

CHEVAUX, VOITURES, HARNAIS

A QUI la chance. Jolie jument de voiture, 900 lbs, bien bon marché. S'ad. 750 Bourbonnière.

AGRES complet de poney, voitures d'été et d'hiver; le tout à sacrifice. 175 Christophe Colomb.

A VENDRE, 2 bonnes express, une petite et une grosse, en bon ordre. 189 Stadacona, coin Chambly. 253-2

A VENDRE 2 chevaux pesants, un bon cheval de travail et un bon cheval de boghei. S'ad. 376 Papineau.

A VENDRE cheval brun, 10 ans, 900 lbs, très doux, $50 ou échangera pour plus gros. 609 Letourneux. 28,30

A VENDRE, attelage double pour carrosse, aussi autres parties de harnais seconde main, bon marché, 1565 St-Laurent.

A VENDRE lorries doubles et simples d'hiver et d'été, aussi harnais doubles et simples. S'ad. 1042 Parthenais. Tél. St-Louis 8326.

A VENDRE lorry léger avec attelage, 3 express avec attelage; 2 boghels avec attelage, un attelage de tombereau. 94 Laurier Est, près Cadieux. 253-2

A VENDRE cheval de course "Golden Rex" en condition pour trotter immédiatement. S'ad. Mme George Wilson, Phone Queen 3053—117 chemin Aylmer, Hull, Qué. 252-4

BELLE jument 8 ans, saine, garantie pas défauts, 1,200 lbs, $75; express de commerce, $70; obligé vendre. 878 St-André.

BELLE jument noire, 1100 lbs, 6 ans, bien saine très commode, 2 voitures, rubber tire, harnais, ensemble ou séparément, 1192 Mont-Royal Est.

BELLE jument, 1050 livres, $60; bon poney, $35; boghei sur caoutchoucs avec top; 10 harnais, moitié prix. 1423 St-Denis. 253-2

BELLE jument, 10 ans, 1100 livres, saine, garantie sans défauts, bon marché, pas de prix raisonnable refusé, sera vendue d'ici 2 jours. 21 Laurier Est. 253-2

Boghei Gladstone à vendre, bon marché. S'ad. 1041 Ave Van Horne. Tél. Rock. 1420. 28,30

BOGHEI rubber tire, avec siège extra, attelage beriot, le tout 40.00, pas de commerçant. 190, 1er Ave, Verdun.

BON cheval noir, bon pour le travail, 1300 lbs. S'ad. 1408 St-Dominique.

BON cheval de travail, pesant 1400 lbs. 121 St-André. 253-2

BON boghei, auto Studebaker, 5 places, bureau et chiffonnier émaillés blancs, sideboard, lot de tapisserie. 1849 St-Denis.

CARROSSE Victoria pour cocher de place et carriole à ressorts, avec robe. 341 St-Denis, en bas. 252-3

CHEVAL 1,500 lbs, 8 ans, garanti sans défaut, $115; tombereau, harnais, $40; obligé vendre immédiatement. 280 rue Mentana.

CHEVAL trotteur, sain, sans défaut, à l'essai, 1025 livres, âgé 9 ans. $80. Est 8101. 335 Amherst.

CHEVAUX, harnais et voitures de toutes sortes à vendre. S'ad. 488 Labrecque. 253-2

DEUX chevaux à vendre, n'ayant plus besoin. S'ad. a.m., 1208 Joseph, Verdun. 253-2

DEUX chevaux à vendre avec attelages, dompteuse, à prompt acheteur. S'ad. après 6 hrs le soir et dimanche toute la journée. 1881 Chemin Côte-des-Neiges. 253-2

EXPRESS de boucher, en parfait ordre. S'ad. A. Ethier, 407 Delisle. West 6238. 253-2

GRAND cheval café, bien vite, pesant 1100 lbs bon boghei welcher à vendre, ensemble ou séparé, 961 Ontario Est. 252-4

HARNAIS double, seconde main, harnais de toutes sortes, grand assortiment de colliers, 6 colliers écossais, harnais doubles neufs, 1335 Logan Est, coin Dufresne. C. Gagnon, sellier. 253-2

JOLI cheval blond 1150 livres, 6 ans, bien sain, garanti sans défaut, autre jolie jument rouge, bon marché, 140 de Laroche. 252-3

JUMENT rouge pesant 1050, très vite, vendra pour cause plus besoin; aussi boghei et attelage. 337 Wolfe. 252-3

JUMENT baie de 7 ans, parfaitement saine, tranquille, à vendre à bon marché. S'ad. à 334 Craig O. 254-2

JUMENT rouge, saine, sans défaut, à l'essai, pesanteur 1100 livres, âgée 9 ans. $50. Est 8101. 335 Amherst.

JUMENT pesant 1000.00, 10 ans, harnais, boghei, le tout à sacrifice. 142 Delaroche.

JUMENT à vendre avec son poulin, âgé deux mois, descendant de cheval vite, jument garantie. Faut vendre. Informations, écrivez R. Lafontaine, Val-Morin, Qué.

JUMENT rouge, 1200 livres, 7 ans, saine, garantie, vache à lait, fraîchement vêlée; attelage et tombereau à charbon, 211 Desjardins, Maisonneuve.

MAGNIFIQUE jument rouge anglaise, promenade, d'express, 6 ans, hauteur 5 pieds 6 pouces, 1300 lbs, roadcar, harnais toutes sortes. 1068 St-André, St-Ls 3863. 253-2

MAGNIFIQUE selle cuir anglais, n'a servi que 2 ou 3 fois, curry Ledoux, Pharm. Leduc, 2495 St-Hubert. 253-2

MAGNIFIQUE jument anglaise rouge 1175, saine sans défaut, autre jument rouge 1050 livres, bonn eroutière, boghei piano box McLaughlin, aussi boghei Gladstone sur caoutchouc, lorrie simple, 2 harnais de boghei et un d'express, un grand parapluie, tarpauline, bon marché, cause plus besoin. S'ad. 120A Stadacona.

PAIRE juments, 1200 chacune, 6 ans, basses bacaisses appareillées, 2 soeurs, sacrifice. 485 Rachel.

PAIRE chevaux, 5 et 7 ans, 1,250 lbs chacun, $225 pour la paire ou séparément. Obligé vendre. 280 Mentana.

PONEY à vendre, âgé de 6 mois, la mère est enregistrée Hackney. S'ad. 42 Rivoli, Cartierville.

PONY noir avec harnais jaune, voitures d'été et d'hiver en bon ordre, un bargain pour prompt acheteur. 1331 blvd Gouin, Ahuntsic.

PONY à vendre, 450 lbs, très beau et bien doux, vite pour la route, voiture piano-box, beriot et harnais. A qui la chance? S'ad. 612 DeGaspé. 253-2

SULKEY, bicycle de course, en parfait ordre $60.00. S'ad. 616 Montcalm. 254-2

VICTORIA de charretier en bon ordre, prêt à être employé, tires neufs et harnais, le tout $90. Cause maladie. 1473 St-Dominique.

VOITURE à carrosserie en osier, presque neuve, à vendre. 719 Berri. 253-2

VOITURE à vendre Smyth, avec carrosserie en parfait ordre, à très bon marché, besoin d'argent. S'ad 20A rue Beaubien.

VOITURES d'hiver, d'été sur caoutchouc, 2 attelages, beau cheval, vendre, échanger pour auto. 320 Decelles, Côte-des-Neiges, Rock. 2319. 254-4

1 BON express, 2 sleighs pour épicier ou boucher, aussi automobile, vendra bon marché. S'ad. à 331 Bleury.

2 CHEVAUX à vendre, un gros et un petit, garantis pas de défauts, vendra très bon marché. 616 Papineau. 253-2

2 BELLES juments saines, garanties sans défaut, 8 et 10 ans, faites une offre. 595 St-Valier.

2 BONS gros chevaux à moitié prix, jument 5 ans 1000 lbs, boghei Concord rubber tire. S'ad. 1387 Hôtel de Ville. 252-3

2 BONS chevaux de travail à vendre, bonne aubaine pour les gens de chantiers. Cause achat d'un camion automobile. P. Thibeault, 473 Church, Verdun. Tél. Victoria 757. 250-6

2 CHEVAUX, un avec boghei ou express, $55; 5 boghels, $10 à $60; 10 harnais, tombereaux, jobbing express. 3197 St-André.

2 VOITURES doubles, 1 Claude et 1 Landau, pour baptême, noces et funérailles, bon marché à prompt acheteur. 528 Visitation. 253-2

6 CHEVAUX 1000 à 1400 lbs, chevaux de promenade et ouvrage, vendra immédiatement. Ecurie de pension, 179 Workman. 249-6

6 EXPRESS de livraisons, ouvert et couvert, à très bon marché, 2 boghels, 1 siège, coupé d'une grande valeur pour 125.00. Jos. Bonhomme Ltée, 200 Guy. 29,30,3,6

20 CHEVAUX à vendre. Jos. de Gagné, 225 St-Paul Est, hôtel Payette, en face marché Bonsecours.

35 GROS chevaux pesant 1300 à 1900, aussi 2 grosses juments trotteuses enregistrées, par Peter the Great. S'ad. Jos. Brassard, 520 rue Charlevoix.

ANIMAUX DOMESTIQUES

AU CHENIL, chien importé "Stormlight of Dora", grand prix aux expositions de Trois-Rivières et de Sherbrooke. Téléphoner pour rendez-vous à Westmount 6935.

A VENDRE vache, poules et poulets bon marché, cause départ. Chas Lamontagne, 298 Decelle, Côte des Neiges.

BEAU petit chien à vendre bon marché. 93 Ste-Elisabeth. Mme Robitaille.

ANIMAUX DOMESTIQUES

BEAU petit chien blanc à vendre, 386 rue Panet.

BEAU petit chien de laine blanc à vendre, 6 mois. 1751 St-Laurent. 253-2

BEAUX gros lapins à vendre, toute sortes, 50 cts le couple, en montant. 150 Brebeuf.

BELLE petite chienne fox, miniature tachée gris et blanc, très rare, pèse 4 lbs. 685 Cadieux, près Sherbrooke.

CANETTES pour la chasse à vendre, ainsi que des oies africaines. S'ad. Hilaire Guérin, Laprairie.

CHEVRE beige donnant beaucoup de lait, vendra bon marché pour cause manque de place. 50 rue Hochelaga.

CHIEN poméranien noir, avec pedigree, pesant 6 lbs, 15 mois. Aucune offre raisonnable refusée. 1631 Cadieux.

CHIEN berger policier, âgé de 6 mois, aucun défaut prix raisonnable, faut vendre de suite. S'ad. 286 Rachel Est. 253-2

CHIEN policier allemand Sheppard, d'ancêtres inscrits dans les régistres. Le père importé 17497, la mère 8357. S'ad. Clinton Goller. 1723 rue Bordeaux. St-Louis 2365.

CHIEN Esquimeau, Poméranien blanc, 4 mois, propre et affectueux, vrai bijou pour la maison, vendra bon marché, étant en chambre. 63 Ste-Catherine Est.

CHIENS au Royaume des poméraniens. Les personnes désirant la race Wilson, roi des poméraniens noir 3 lbs, bon bridage: Baby noir 4 lbs importé $10.00 le bridage garanti, à vendre petit fox pour les enfants. Mme Rioux, 91C Ste-Elisabeth.

EPAGNEULS, 7 "Water puppies" à vendra. Bons chiens de chasse. S'ad. 60 rue Ste-Catherine Est. 253-2

JEUNE chienne Boston Bull, très bien marquée, à bonnes conditions pour prompt acheteur; cause vente, départ. 343 St-André.

LAPINS bruns, Angora blancs, géants de Flandres et autres; cause départ. S'ad. 174 Valois.

LAPINS Géants des Flandres, des vrais, visibles dimanche. W. Braconner, 2197 Jeanne d'Arc, ou Tél. Las. 2521.

LAPINS de toutes sortes, 50 cts en montant, belle mère à bas prix. 1926 de Laroche, Amherst Park.

LAPINS à vendre. 15 lapins de toutes sortes. S'adresser après 2 heures, samedi, et dimanche toute la journée. 402 Maisonneuve.

PETIT chien loup à vendre, aucun prix ne sera refusé. 467 Demontigny Est.

PERROQUET Panama, beau parleur, à vendre. S'ad. 202 Parc Lafontaine.

PIGEONS "tumbler voyageurs, Fantail Foilif, aussi lapins géants des Flandres, jeunes et vieux, aussi gramophones, échangera. 491 Maisonneuve, 2ième étage.

SERINS à vendre à sacrifice. S'ad. P. Boucher. 168 Chatam.

SERINS chanteurs, jeunes, 6.00; aussi femelles 1.50; perroquet mexicain commence à parler, siffle, 15.00 avec cage. 1367 Notre-Dame Ouest.

2 CHIENS à vendre Toy Poméraniens brun avec pédigree. S'ad. 1695 Ste Catherine Est. 252-3

5 BEAUX LAPINS beiges pure race, $10. 418 St-Denis.

6 MERES lapins beiges avec petits à vendre. S'ad. 1812 St-Patrick ou 2 boul. Monk.

150 BEAUX pigeons à vendre, 2580 Parthenais, cause santé.

BICYCLES A VENDRE

BICYCLE à vendre, Coaster brake, tires Dunlop, bon marché. S'ad. 198 Fullum.

BICYCLE en bon ordre. S'ad. 516 Bloomfield, Outremont.

BICYCLES à vendre très bon marché, pour garçons et filles. 852 St-Laurent.

BICYCLE en bon ordre à vendre bon marché. S'ad. 1941 Bayer. Tél. St-Ls 4046.

BICYCLE pour homme avec porte-paquets, stand, porte-batteries, lumières, klaxon. Vendra 18.00. 66A DeLaroche.

BICYCLE à gasoline Indian à vendre 1919 2 cylindres, 3 vitesses, système électrique, speedomètre, siège en arrière, chance exceptionnelle prompt acheteur. S'ad. 335 Berri, près Ontario. 252-3

BON bicycle à vendre, à sacrifice pour cause départ. 1469 St-Denis. 251-4

CYCLE MOTOR à vendre avec ou sans bicycle, presque neuf, pour prompt acheteur; obligé de vendre pour cause de maladie. S'adresser J. Côme Doré, Howick, Qué., Can.

PLUSIEURS bicycles à vendre, à $15, $20 et 25 piastres. S'ad. 2662 St-Hubert. 253-2

2 BICYCLES, un pour garçon et un pour homme, à sacrifice, cause départ, visible en tout temps. 269 rue St-Antoine.

MOTOCYCLETTES

A VENDRE motocyclette de marche, parfait ordre, 3 roux, 2 sièges, bon pour 3 personnes, cause maladie, sacrifiera $150.00, 306 Garnier.

MOTOCYCLETTE Hardley - Davidson, système éelctrique, modèle 1918, équipée au complet. S'ad. 76 Brébœuf. 253-2

MOTOCYCLETTE Hardley Davidson avec side-car modèle 1918 tout équipée comme neuve. S'ad. 641D Casgrain après 4 p.m.

MOTOCYCLETTE Harry Davidson avec side-car, équipement complet, tandem seat à vendre. S'ad. 1012 Papineau. 253-2

CHALOUPES, YACHTS, MOTEURS

A VENDRE magnifique yacht, engin Fairbanks, top auto, etc. bon marché, ou échangerait pour auto Ford. S'adresser J.-A. Vary, St-Ours. 253-2

CAILLE, Perfection, Universal, Gray, Red Wing, les meilleurs de leur genre. Moteurs réparés. Perfection Motor Co., 380 rue St-Jacques. 248-m.j.s

"COMME toujours", les moteurs Evinrude sont les plus en demande. Assurez-vous prompte livraison du vôtre en commandant immédiatement. Catalogues. E. Drouet, distributeur, 137 McGill, chambre 311 P. 204-m.j.s

EVINRUDE, moteur détachable, garanti en parfait ordre, ainsi que chaloupe Verchères, vendra sacrifice, aucune offre refusée. Emile Robichaud, 142 Bleury.

MAGNIFIQUE yacht, engin Buffalo, 4 temps en parfait ordre, très bon marché. S'ad. A. Lebeau, Repentigny les Bains ou 1087 DeLorimier. 252-6

MOTEUR à vendre à sacrifice, cause départ, et 2 bicycles à gazoline Indian. S'ad. Raoul Vincent, 70, 6ième avenue, Ville St-Pierre.

YACHT, coque de yacht, 35 pieds de long, 6 pieds de large, bonne forme, pour vitesse, bon marché. Prix $150. 4226 Ste-Catherine ouest. West. 784

YACHT à vendre ou à échanger pour auto ou motocyclette, longueur 17 pieds, engin St Lawrence, 2 cylindres, 8 c.v. S'ad. au gardien de Longueuil Boating Club ou 453 Amherst.

PIANOS ET ORGUES A VENDRE

A VENDRE piano n'ayant jamais servi, ainsi que poêle à charbon. S'ad. 700 Laurier Est.

A VENDRE, piano américain, $85; harmonium, $60. S'ad. en tout temps, 459 Mont-Royal Est.

A VENDRE piano en parfait ordre, $50. Vrai bargain. O. Foisy, 531 Ste-Catherine Est. Phone Est 5180. Résidence Est 3381.

A VENDRE immédiatement, piano cottage, $65; gramophone Victor avec portes. Venez voir avant d'aller ailleurs. 420 Mont-Royal Est.

BEAU piano carré à vendre au No 830 Henri Julien, au prix de $65. Cause trop petitement.

BEAU piano droit, gramophone Columbia, machine Singer basculante, aussi machine tailleur, sacrifiera, faut vendre, départ immédiat, 1926B St-Denis.

BON piano Annis et orgue Bell, en bonne condition, 500 St-Christophe.

BON petit piano carré Batchelder en parfait état, 7 octaves, caisse en palissandre, pieds octogones, touches d'ivoire à un prompt acheteur $65, $7 comptant et $1.25 par semaine. C. W. Lindsay Limited, 394 Ste-Catherine Est, angle St-Hubert.

BON petit harmonium de salon Prince en bon état, 5 octaves, caisse en noyer, 10 registres, 1 pédale d'expression, sonorité douce, prix primitif $150. Une aubaine à $59, $6 comptant et $1 par semaine. C. W. Lindsay Limited, 394 Ste-Catherine Est, angle St-Hubert.

MAGNIFIQUE piano droit New-Scale Williams, en parfait état, 7 1-3 octaves, cadre tout en fer, caisse en chêne mission, 3 pédales, ne peut être différencié d'un neuf. Prix $500. Maintenant $375, $15 comptant et $2 par semaine. C. W. Lindsay Limited, 394 Ste-Catherine Est, angle St-Hubert.

PIANO cottage presque neuf, cause départ, à vendre d'ici 8 jours. S'ad. 209 Plessis.

PIANO et violon à vendre, réparations de toutes sortes. S'ad. Lavoie et Bayeur, 509 Amherst. Est 7421.

PIANO à vendre, magnifique piano cottage, marque Shumann & Sons, N.Y., en parfait ordre, cause deuil, bon marché, 2186B St-Hubert.

PIANO New York Grand Decker Bros, à vendre bon marché. 1125 Sherbrooke Est.

PIANOS ET ORGUES A VENDRE

PIANO automatique acajou, 88 notes, avec toutes les améliorations modernes, n'a servi que peu de temps, avec lot de musique. 403 Mont-Royal Est.

PIANO carré en bonne condition à sacrifice, aussi gramophone avec records. S'ad. 471 Mont-Royal Est.

PIANO cottage neuf, acajou, mécanisme première classe, cadre d'acier, cordes cuivrées, vrai bijou, bon marché. 459 Mont-Royal Est.

PIANO droit, riche caisse acajou, dernier modèle, action sonorité splendide, peu d'usage, sacrifiera. 268 Boulevard St-Joseph Ouest.

PIANO carré en parfait ordre, gramophone cabinet, abandonnant maison, cause maladie, aussi machine à coudre cousant bien $6. 1837 Châteaubriand.

PIANO et orgue. M. E. Remington, organiste à St-Irénée, donnera ses leçons les mercredis et samedis, à 402C rue Délisle; les autres jours à 256 Sherbrooke Est. Tél. 847. 254-2

PIANO droit Shoninger, caisse en noyer pâle, panneau uni, mécanisme à répétition double, 3 pédales, un instrument reconstruit. Prix spécial $257.00. Layton Bros., 550-552 Ste-Catherine O. 252-3

PIANO, 2 ans d'usage, porte-musique et gramophone cabinet, faut vendre. 814 St-Valier. 253-2

PIANO, orgue, etc., à vendre, gramophone cabinet, acajou, aussi petit modèle fini acajou. S'ad. 1350a Parthenais, coin Mont-Royal. 253-2

PIANO carré "Hood" 7 1-3 octaves, en bonne condition, pieds sculptés, vendra bon marché, pour cause de décès. 504 Notre-Dame ouest. 253-2

PIANO droit Martin-Orme, caisse en acajou, rebord de mécanisme en cuivre, touches en ivoire et en ébène de la meilleure qualité. Egal sous tous rapports à un instrument neuf. Prix spécial $385. Layton Bros. 550-552 Ste-Catherine ouest, angle Stanley. 254-2

PIANO Lindeman & Sons, New-York, caisse en acajou foncé, splendide son, garanti donner des années de service. Valait $400. Prix d'été $240. Conditions à débattre. Layton Bros., 550-552 Ste-Catherine ouest. 254-2

PIANO droit Rich, caisse acajou, son harmonieux, mécanique actions première classe, cordes cuivrées, sacrifiera cause mortalité. S'ad. 2588 Parc Apt. 14, près Bernard. 253-2

FOURRURES A VENDRE

A BAS PRIX. Lot peaux de loutres Labrador vendues moitié prix. 500 St-Hubert, près Ontario. Est 7830. 251-4

A BON marché. Manteaux seal, mouton Perse, depuis $110; modèles exclusifs cette semaine seulement. Est 7830. 500 St-Hubert. 251-4

A QUI LA CHANCE? Bonne occasion de se procurer un set d'hermine, étole et manchon. S'adresser 136 Sanguinet.

ALASKA, manchon, magnifique châle en vison, renard, taupe, châle en seal, excellent manteau seal, (chapelle), garni Alaska. Occasion unique. 411 St-Denis. 249-6

ATTENTION! Magnifique parure d'hermine, aussi renard noir, vendra à sacrifice. S'ad. 1224 St-Hubert. St-Louis 9249. 249-6

ATTENTION. Magnifiques sets renard, taupe, vison; écharpe seal; manchons, manteaux à réduction durant le centenaire Cartier. Est 7830, 500 St-Hubert. 251-4

ATTENTION. Magnifique manteau mouton de Perse, pleines peaux, collet et poignets vrai seal, longueur 45 pouces, valeur $550.00. Vendra moitié prix. 1765 ave Parc. St-Ls 10036. 28,30

ATTENTION, magnifique manteau en seal Hudson, garni Alaska, manteau mouton de Perse, collerette en seal, $25. Chance exceptionnelle. 411 St-Denis. 249-6

AU BAS prix d'été. Elégantes parures de beau vison foncé, naturel, très fourni, dernier style, 12.00. McComber Limitée, 420 St-Paul ouest. 249-6

A VENDRE beau manteau mouton de Perse, prix modéré. No 13 rue Cherrier. 252-3

BEAU manteau en seal garni en Alaska, valeur de $300 pour $175, au No 89 rue St-Hubert. 251-5

BEAU manteau seal, garni Alaska, aussi étole et manchon très chic, cause extraordinaire, faut vendre. 84 Hutchison, près Sherbrooke.

BEAU manteau d'Hudson Seal garni en Alaska pour vendre à moitié du prix coûtant. S'adresser à 243B Plessis. 26,28,30

BELLE collerette en vison à vendre à sacrifice, cause mortalité. 184B Beaudry.

BELLE étole hudson seal, bordée castor n'ayant été portée que 5 ou 6 fois, à vendre moitié prix. 1028 Mont-Royal Est.

CAPOT mouton Perse, pleines peaux, 34 pcs longueur, buste 32, vend cause mortalité. S'ad. 616 Lafontaine, près Jeanne d'Arc, Maisonneuve. 30,6,13

DERNIERES créations, écharpes seal français garanties, teinture française, 60 pouces de longueur 18.00 prix d'été. Etoles 12.50. McComber Limitée, 420 St-Paul ouest. 249-6

ELEGANTS manteaux seal français garantis teinture française, garnis loup sibérien noir, dernière nouveauté. 42 pouces de long. Prix spécial d'été 110.00. McComber Limitée, 420 St-Paul ouest. 25,27,30

FOURRURES réparées et remodelées avant septembre bas prix et meilleur service. McComber Limitée, 420 Ste-Catherine Est. 249-6

FOURRURES de belles qualités, Main du Sauveur et autres globes, bon poêle de cuisine. Histoire du Canada de Benjamin Sulte, 8 volumes, très bien reliés, bon marché, 2421 ave de Chateaubriand.

GRANDE collerette en vison, peaux très foncées, valeur de $350, vendra à moitié prix au No 89 St-Hubert. 251-5

FOURRURES A VENDRE

GRANDES étoles et manchons naturels très fournis, beaux flancs de vison dernière nouveauté. Prix d'été 10.00 chacun. McComber Limitée, 420 St-Paul O. 249-6

MAGNIFIQUE parure de cou, manteau en seal Hudson, garni Alaska, vendra moitié prix. 48 Laval.

MAGNIFIQUES pardessus Chat Sauvage naturel très fourni, qualité supérieure. Réduit pour août 175.00. McComber Limitée, 420 St-Paul Ouest. 26,28,30

MAGNIFIQUE manteau mouton Perse noir, buste 38, longueur 45 pcs, vendra très bon marché. S'adresser soir, 509 Rivard, St-Louis 10299. 254-2

MAGNIFIQUE manteau mouton de perse, plusieurs peaux, longueur ¾. S'ad. 1400 St-André.

MAGNIFIQUES parures d'hermine de la meilleur qualité, derniers modèles. Réduit pour août 16.00. McComber Limitée, 420 St-Paul ouest. 25,27,29,30

MAGNIFIQUE parure en loup gris, portée deux fois, grand modèle animal, aussi manchon melon. Prix $45.00, vendra $30.00. 26 Prince Arthur ouest. 26,28,29,30

MANTEAU en seal français, garni en martre d'Alaska, châle en seal français 12 x 80; manchon en martre d'Alaska. Occasions. 1845 Mance, près Laurier. 252-3

PARURE en martre d'Alaska, manteau en seal français, garni en martre d'Alaska. Occasion. 1845 rue Mance, près Laurier. 252-3

RENARD. Magnifique renard brun, première qualité et très luisant, à sacrifice. 369 Sherbrooke Est. 251—4

REPAREZ vos fourrures vous-mêmes. Bourrures de manchons, doublures satin, fournitures de toutes sortes à vendre au prix d'été. McComber Limitée, 420 St-Paul Ouest. 249-6

RICHES pardessus Beaver Anglais, collet Loutre du Labrador, doublure beau Vison naturel foncé. Prix spécial d'été 125.00. McComber Limitée, 420 St-Paul Ouest. 26,28,30

RICHES étoles renard brun et noir, dernière création. Fourrure et prix d'été 29.00 seulement. McComber Limitée, 420 St-Paul ouest. 249-6

SET en Alaska, dernier modèle, valeur de $100 pour $50, 89 St-Hubert. 251-5

SET Alaska peu usagé, écharpe Hudson seal portée quelques fois seulement, aussi autres articles, 26 Prince Arthur O. 28,30

TRES beau paletot pour femme en pur seal français, ainsi que beau set vison avec pellerine et beau paletot pour homme en chat sauvage naturel; le tout à moitié prix. S'ad. 207 St-Christophe. 252-3

COMMERCES A VENDRE

A QUI la chance? Commerce de médecines brevetées à vendre, profits prouvés $100.00 et plus par semaine. Ecrire Casier 125 La Presse. 252-3

A QUI la chance! Restaurant, bonne place d'affaire, bonne clientèle, faisant 150.00 par semaine. Cause maladie, conditions faciles. 1030 Notre-Dame Ouest. 251-4

A VENDRE. Place d'affaires dans le centre de la ville de Ste-Agathe, s'ad. à boite 213 Ste-Marguerite des Monts.

A VENDRE, bonne petite épicerie avec logement en arrière, établie depuis plusieurs années. S'ad. 788 Cartier.

A VENDRE, boutique de ferblantier-plombier et électricien, vendra bon marché, pour informations voyez O. Jutras, 1421 rue Papineau, près Mont-Royal. 254-6

COLONNES DES IMMEUBLES

COMMERCES A VENDRE

OCCASIONS EXCEPTIONNELLES

Manufacture — Une de chaussures, une autre de portes et châssis, etc., une d'eau de Javelle, toutes en pleine opération, vendra bon marché.

2 hôtels de campagne près de Montréal, bien situés, grosses affaires. Vendra à conditions faciles, cause de maladie.

Epiceries—35 dans tous les prix et dans toutes les parties de la ville.

40 restaurants avec ou sans logements, le plus beaux choix à votre disposition, à partir de $200.00 en montant.

Maison de chambres à louer, deux magnifiquement situées, rapportant gros profits, bon marché à prompt acheteur.

Deux petites fermes, près Montréal, bien bâties, à vendre très bon marché.

Modes, trois magasins, vraie chance, grosse clientèle, rapportant gros profits, vendra pour cause de santé.

Magasins généraux de campagne, beau stock, grosse affaires, gros profits, vendra pour cause mortalité.

Pharmacie, beau spot, belle clientèle, faisant grosses affaires, à vendre bon marché. Vraie place pour personne voulue. Pour renseignements, voyez L. Brault, 54 Notre-Dame Est. Tél. Main 5517. F

A VENDRE, vigaud, marchand de bouteilles de médecin et autres de tout genre, 1208 Parthenais.

A VENDRE. Restaurant donnant 200 repas par jour, près de Vikers, cause de maladie. Aucune offre refusée. 71 Notre-Dame.

A VENDRE, beau magasin de fruits et bonbons avec logement de 5 pièces sur le même plancher. S'ad. 675 St-Denis. 253-2

A VENDRE, bonne épicerie faisant de bonnes affaires, pour faire un bon marché, voyez O. Jutras, 1421 rue Papineau, près rue Mont-Royal. 254-6

A VENDRE, bon magasin général, faisant de bonnes affaires stocks et roulant, environ dix mille piastres. Pour informations voyez O. Jutras, 1421 rue Papineau, près rue Mont-Royal. 254-6

A VENDRE, Etal de boucher, situé St-Henri, coin commercial. Etablie depuis longtemps. S'ad. Ph. Gougeon, 1023a St-Antoine, tél. West. 4358.

A VENDRE bon dépôt de lait, crème, beurre, etc, petit loyer, vendra bon marché, pour renseignements. O. Jutras, 1421 rue Papineau, près Mont-Royal. 254-6

A VENDRE, beau restaurant, beaux chiffres d'affaires, grosse clientèle, petit loyer, ménage fait à neuf. 378 Plessis, coin Lafontaine, vend pour cause santé. 253-3

A VENDRE pour cause de maladie un commerce établi, lequel peut être transporté dans n'importe laquelle ville de l'est canadien, profit annuel $20,000 à $25,000. Pour d'autres renseignements, s'adresser C. C., 22 Côte du Palais, Québec. 252-12

BELLE petite épicerie avec logement, beau site et commerce, faut vendre immédiatement. 1685 Delaroche.

BEURRERIE, St-Lin, rang Côte St-Joseph, vendra ou échangera pour terre 50, 40 arpents, bâtie, dans province Québec. S'ad. J.-O. Blouin, R. R. No 2. 30,6,13

BONNE épicerie de coin à vendre, bon logis en haut, loyer bon marché, située à Lachine. Bon poste d'affaires. Faut vendre dans les huit jours. Occasion à prompt acheteur. Pour renseignements, téléphoner Lachine 668 ou s'ad. 221 rue St-Joseph, Lachine. 257-3

BOULANGERIE à vendre. Bonne clientèle, cause santée, vendra très bon marché pour prompt acheteur. S'ad. le midi où le soir, 262 Ave Gatineau, Côte-des-Neiges. 254-2

BOUTIQUE de cordonnier, machineries et stand de shine à vendre pour cause départ du Canada. S'ad. 595 Lasalle, près Ontario, Maisonneuve. 251-4

CHANCE exceptionnelle. Dépôt de lait, crème et beurre, tabac, cigares, cigarettes, articles de classe, etc. S'ad. 508 rue Beaudry. 30,4,6

CLOS de bois, charbon, foin, grains, bonne clientèle, loyer bas. 689a des Erables.

CLOS bois et charbon à vendre, faisant de très bonnes affaires. S'ad. 538, 5ème avenue, Rosemont. Tél. Lasalle 963.

CLOS de bois, charbon, foin, grain avec 2 terrains et maisons, 3 étages à vendre, cause départ, 234 Bercy, près Ontario.

COMMERCE de bicycles comprenant outillage, accessoires et bicycles de louage à vendre. 1012 Papineau. 253-2

COMMERCE à vendre, bonne occasion de faire beaucoup d'argent, salons de crème à la glace et quick lunch. Vendra très bon marché. 134 Ste-Elisabeth, Montréal. 250-6

COMMERCE de lait à vendre, 180 gallons, installation moderne, clientèle choisie; à sacrifice pour prompt acheteur. 1355 ave Church, Côte St-Paul. 253-3

DESIREZ-VOUS vendre votre commerce, ville ou campagne? Consultez H. Dorion, 92 Notre-Dame est. Tél. Main 8741. 30,2,4,6

DEUX magnifiques étaux de boucher bien situés faisant bonnes affaires, cause se voulant se retirer des affaires. 1595 Ontario Est, T. Charland. 251-4

EPICERIE et restaurant, bonne place d'affaires, bargain pour prompt acheteur. Vend pour cause de départ. Lasalle 3338, 1395 Ste-Catherine Est. 251-6

EPICERIE à vendre, stock frais, très bonne place d'affaires, avec logement moderne sur le même plancher. S'ad. 1129 Bordeaux. 252-3

EPICERIE établie depuis 20 ans, cause mortalité, chance exceptionnelle. S'ad. 1317 St-Denis.

EPICERIE de choix, un coin. S'ad. 843 Demontigny. Est 7204.

EPICERIE et restaurant à vendre, logement en arrière, loyer bas, coin de rue, une des meilleures places d'affaires de la localité. S'ad. 217 rue Montgomery. Phone Lasalle 1784. 253-2

EPICERIE à vendre, clientèle au comptant et loyer très bas, vendra pour cause de maladie. S'ad. 1318 de St-Valier. 253-2

EPICERIE et boucherie de première classes, situées dans une des meilleures localités, $1500 d'affaires par semaine, vente à cause de maladie, chance exceptionnelle. S'adresser Byrne, c/o W. T. Heney, 30 St-Jean. M. 6682. 253-4

EPICERIE, très bonne place d'affaires, logement moderne, sur le même plancher. 568 Plessis. Est 7245. 253-2

EPICERIE à vendre, St-Henri, bon coin commercial. Recette au-delà de $600 par semaine. S'ad. P. H. Gougeon, 1023a St-Antoine. Tél. West 4358.

EPICERIE à vendre, bonne place d'affaires, loyer $15.00, vendra à sacrifice, cause de santé, 634 Ontario Est.

EPICERIE et restaurant, bonne place d'affaires, cause départ pour la campagne. 976 Ontario Est. 254-3

EPICERIE à vendre pour cause de maladie, bon coin d'affaires. Loyer $15.00 avec logis de 2 chambres. S'ad. 369 St-Philippe.

ETABLISSEMENT de salle à manger et 18 chambres meublées, toutes les chambres sont bien louées, vendra cause maladie, 522 Ontario E.

ETAL de boucher à vendre. S'ad. Jos. Armand. Est 4635 ou St-Ls. 7061. 253-2

ETAL de boucher de 1ère classe, à vendre avec bonne propriété situé rue Beaubien, pour renseignements voyez O. Jutras, 1421 rue Papineau, près Mont-Royal. 254-6

GARAGE.—Bon garage situé dans le centre, vendra pour six mille piastres comptant. Pour renseignements, voyez O. Jutras, 1421 rue Papineau, près Mont-Royal. 251-6

HOTEL licencié à vendre, situé à la campagne, près Montréal, faisant de bonnes affaires. Pour renseignements voyez O. Jutras, 1421 rue Papineau, près Mont-Royal. 251-6

HOTEL à vendre à St-Jérôme, P. Q., bâtisse en brique, très bien située, près des gares C. P. R. et C. N. R., ville très prospère, clientèle des voyageurs de commerce, salles d'échantillons, 22 chambres à coucher, omnibus. Le propriétaire se retirant des affaires vendra le tout sans réserve avec aménagement complet. S'ad. Boite Postale No 145 ou tél. Bell No 39, St-Jérôme, P.Q. Pas d'agents.

JOLI restaurant à vendre avec petit stock et fixtures, poste central, loyer 12.00, vendra cause d'abandon. S'ad. 596 Demontigny Est.

LAURIER Est 885, beau grand magasin à vendre. S'ad. sur les lieux.

MAGASIN de vêtements et d'articles pour hommes, situé sur un coin, à vendre. Loyer bas, bonne place d'affaires, rue Ste-Catherine. Stock de $13,000. Pour détails, s'ad. case 204, La Presse. 253-2

MAGASIN de chaussures, bon stock, très bonne place d'affaire. S'ad. J. B. Loiselle, 419 Church Ave, Verdun. Vict. 2492.

MAISON meublée à vendre, toute réparée à neuf, huit chambres, 2 étages. Continuation du bail, loyer rapportant $75.00 par mois, loyer $35.00. Ecrire casier 277 La Presse.

COMMERCE A VENDRE

MAGASIN de chaussures à vendre. S'ad. A. B. Lacroix, 542 Ste-Catherine Est. Tél. St-Louis 4708.

MAGASIN de chaussures à vendre, rue Ste-Catherine Est, avec machineries de cordonnerie. S'ad. Lasalle 2293. 254-2

MAGASIN restaurant tabac, cigares, etc., 300.00 moitié comptant, balance à crédit. S'ad. 1213 Ste-Catherine Est. Est 2219.

MAGASIN de tailleur à vendre, pressage et réparage d'habits, cause départ, très bonne clientèle, 680 Ontario Est. 253-2

MAGASIN de chaussures à vendre avec logement privé, bonne place d'affaires, vendra pour cause de maladie. S'ad. 194 St-Louis, Lachine. 253-2

MAGNIFIQUE épicerie à vendre avec propriété si désirée, faisant affaires pour $500 par semaine, à conditions faciles. 874 Papineau. St-Louis 9105.

MAISON appartement, meublée à vendre, 4 pièces, améliorations modernes, continuation du bail si désiré. S'ad. 402a St-Denis appartement 16. 252-3

MAISON de chambres, 10 bien meublées, située 5 ouest, Dorchester, à vendre. Loyer $35 par mois, bail de 4 ans. Aubaine pour prompt acheteur. S'ad. au No 30 de la rue St-Laurent. 250-6

MANUFACTURE d'eau de javelle à vendre bon marché, place centrale, bonnes conditions, produit 100% profit. Cause départ. 1473 rue Châteaubriand, près DesCarrières.

MANUFACTURE, engin 30 forces, boiler et machine pour le bois, avec 100,000 pds de terrain, située sur le bord de la rivière des Prairies, avec 2 maisons modernes, système de chauffage et électricité, 5 minutes du C.P.R. et tramways, vendra en bloc ou séparément. S'ad. à Emery Prevost, St-Vincent de Paul. 9,16,23,30

MANUFACTURE, engin 30 forces, bouilloire et machine pour le bois, avec 100,000 pds de terrain, situé sur le bord de la rivière des prairies, avec 2 maisons modernes, système de chauffage et électricité, 5 minutes du C. P. R. et tramways, vendra en bloc ou séparément. S'ad à Emery Prevost, St-Vincent de Paul.

MANUFACTURE de boîtes à cigares, moulin à scie, pouvoir d'eau, situés dans le village de L'Epiphanie. Près des stations C.P.R. et C.N.R. Une aubaine à prompt acheteur. Machines des plus modernes, le tout prêt à fonctionner. Vraie chance à celui qui veut s'établir et faire de l'argent. Pour renseignements, s'ad. à St-Germain et Payette, L'Epiphanie, Qué. 16,21,23,28,30,4

MEILLEURE épicerie située au principal coin pour commerce, coin Esplanade et St-Viateur, étant entourée de tous genres de commerce établie depuis 15 ans, possédant très grande clientèle qui lui permet de faire des bons chiffres d'affaires. 122 St-Viateur. 252-3

OCCASION. licence d'épicerie pour bière et vin. S'ad. A. Béchard, 329 Plessis, coin Logan. 253-2

PHARMACIE à vendre dans une bonne localité clientèle de famille établie, long bail, marchandises et fixtures en bon ordre, vendra sur inventaire. S'ad. M. A.-E. Dugan, Lyman's Ltd. 250-10

RESTAURANT de tempérance à vendre. S'adresser au No 172 rue Dorchester Ouest.

RESTAURANT à vendre, bonne place d'affaires, pour cause de maladie. 553 Gilford.

RESTAURANT, bonbons, tabacs, articles de classe, etc., logement, chance pour prompt acheteur, vendra cause maladie. 682 Parc Lafontaine. 253-4

RESTAURANT à vendre, bon coin, faisant bonnes affaires, logement en arrière, loyer $19.00, vendra bon marché. S'ad. 1399 Hôtel de Ville.

RESTAURANT à vendre, bonbons, cigares, cigarettes; aussi recettes pour bonbons. S'adresser 911 Ste-Catherine Est.

RESTAURANT à vendre, très bonne place d'affaires, crème à la glace, bonbons, cigares, cigarettes et papeterie, logement en arrière. S'ad. 117 Casgrain. 253-4

RESTAURANT ou magasin de bonbons et tabac avec installation pour faire toutes sortes de bonbons. S'ad. 616 Beaubien, près Christophe-Colomb. 254-7

RESTAURANT, un vrai bargain pour d'ici 3 jours, très bonne place d'affaires pour acheteur sérieux, départ pour campagne. S'ad. 1061B St-André. 252-3

RONDE de lait à vendre. E. Rencourt, 378 Chambly, 90 à 100 gallons. 253-2

RONDE de lait à vendre avec bonnes vaches à lait, cheval, voiture, harnais, vendra cause maladie. S'ad. 1492 Delâge, coin Baby. 253-2

SACRIFIERA pour cause mortalité, moulin à farine, machine à carder la laine sur pouvoir d'eau, situé ville de Trois-Pistoles. Pour renseignements, s'ad. Stanislas Roy, St-Arsène, Témiscouata.

STOCK de banqueroute de gramophones, 51 rue Cazelais, St-Henri, entre De Courcelles et St-Rémi. 256-6

ARGENT A PRETER

ARGENT à prêter; à bonnes conditions; achetons créances hypothécaires et débentures. Bohémier et Séguin, notaires, 99 St-Jacques. Main 7383. 35-306

CULTIVATEURS! N'ayez affaire qu'à un seul en empruntant chez nous, pour 5, 10, 15 ans, à 6 p.c. Demandez détails et notre brochure "100 terres à vendre". Crédit Immobilier Franco-Canadien, 54 Notre-Dame est, Montréal.

NOUS prêtons sur billets à courte échéance des montants de $500 et plus. C. Marquette Ltée, 90 St-Jacques, ch. 501, Main 7771. 29,30,2,3

PRETS à courts termes, sur billets et autres garanties, $500 ou plus. J.-A. Thérien, 90 St-Jacques. Main 3010. 250-m.j.s

TOUTES DETTES immédiatement réglées, marchands, particuliers; paiements faciles sans intérêts; informations gratuites. Lemieux, 43 Place d'Armes, coin Craig, bureau 501; soir, 68A Laurier Ouest. 76-m.j.s

$10,000 à 7%, $4,000 à 6½%, $3,000, $2,000, $1,500 et $1,000 à prêter. S'ad. A. A. Clermont, notaire, chambre 412, édifice Power. Main 5598. 253-2

$35,000 par montants de $3,000 à $5,000, intérêt 6%. Envoyer détails. J. P. O'Brien, boîte postale 15, Montréal. 245-15

ACHATS DE CREANCES ET COLLECTIONS

BEAUDOIN LTEE, comptable, 60 Notre-Dame Est. Main 7154. Achat de créances, collection générale. Succursale à Québec, No 64 rue St-Joseph. 17-m.j.s

COLLECTIONS générales, nouveau mode, aucuns honoraires d'avocats, succès assuré. Remises mensuelles. Achats de comptes. Demers, 43 Place d'Armes, angle Craig. 128-m.j.s

PRETS SUR HYPOTHEQUE

A. JETTE & Cie, courtiers, (établi 1885) 35 St-Jacques, édifice Crédit Foncier, Main 7097. Prêts première et deuxième hypothèque. Achat de créances. 51-306

A PRETER 1000, 2000, 3000, 3500 et 5000 en première. Martel et Coté, notaires, 92 Notre-Dame Est. M. 2716. 186-306

A PRETER $1,000, $2,000, $3,000 et autres montants, première hypothèque. Ecrire Casier 252 La Presse. 30,4,6

A PRETER 1000.00, 1500.00, 2000.00, 3000.00, 4000.00 à 6½% sur première hypothèque. S'adresser à J. A. Guy, notaire, 92 Notre-Dame Est. Main 5674. 251-5

A PRETER, $500, $1,000 à $2,000 sur première hypothèque, aussi $8,000 à 6%. St-Ls 1478.

A PRETER en 1ère hypothèque divers montants. S'ad. H. R. Beaudoin, notaire, 43 Côte Place d'Armes, ch. 102. Main 7713. 238-26

A PRETER sur hypothèques $8,000, $6,000 et divers autres montants, 6 et 6½ p.c. Oscar Desautels, notaire, 99 St-Jacques. Tél. Main 2219. 28,30

A PRETER sur hypothèque, n'importe quel montant. Nous achetons balances de prix de vente. Notaire Ducharme, 180 St-Jacques, chambre 209. Main 7741. 248-m.j.s

ARGENT à prêter sur 1re hypothèque. S'ad. 590 Dorchester Est. 253-2

ARGENT à prêter, $800.00 à prêter à 7%, sur 1ère hypothèque sur propriété. S'ad. Mme Poitevin, 243 Montcalm, Est 4175.

ARGENT à prêter, 1ère hypothèque, sur propriétés construites; conditions faciles. J. A. E. Boileau, notaire, 30 St-Jacques. Main 7806. 234-l.j.s

ARGENT à prêter sur hypothèque par divers montants. A. Rivest, notaire, ch. 507 édifice Transportation, 120 St-Jacques. Main 1619. 252-4

ARGENT à prêter, première hypothèque. Ventes et échanges d'immeubles. Règlements et administration de successions. Notaire J. E. Mareil, 90 St-Jacques, Main 6687. 153-l.s

ARGENT à prêter sur hypothèque. Conditions pour convenir aux entrepreneurs, Montreal Loan and Mortgage Co., chambre 14, édifice Canada Life, 189 Saint-Jacques. 246-26

PRETS SUR HYPOTHEQUE

J.-E. JEANNOTTE, notaire, 80 Saint-Gabriel. Main 1650 ou Est 2396, argent à prêter sur hypothèque, montant de $1000 à $5000. 30,6,13,20,27

J'AI $2,000 ou $2,500 à prêter sur première hypothèque, sur terre ou sur propriété. S'ad à Faribeault, N.P., 90 rue St-Jacques. 30,6

SHERIF. Ne laissez pas vendre votre propriété par le shérif. Nous pouvons vous aider. Ch. 8 Edifice La Presse. M. 6855. 249-26

1,500, 2,000, 2,500, 5,000, 10,000 à prêter 1ère ou 2ième hypothèque, 6 ou 7 p.c. R. S Simard, 315 St-André. Est 3583 250-10

$3000 et $1000 à prêter sur hypothèque, 6 et 6½. Jos. Beaulieu, notaire, "La Sauvegarde", Main 5711. 254-2

$3,000, $4,000, $5,000, $6,000 et différents autres montants à prêter immédiatement. Comptoir Ville-Marie, 502 Ste-Catherine Est, ch. 102. Est 2409. Soir, Est 2337. 252-26

$10,000, $5,000 et $3,000 à prêter sur première hypothèque. S'ad. Geo. Mayrand, notaire, 90 St-Jacques. Tél. Main 1223.

$20,000 à prêter en première hypothèque. S'ad. à La Société d'Administration Générale, 35 rue St-Jacques, Montréal. 252-3

ON DEMANDE A EMPRUNTER

A EMPRUNTER, $2,000, 7 p.c., sur maison bien située et sur magnifique terrain de valeur, coin rue Notre-Dame, près parc Dominion, bonne garantie. Ecrire casier 280, la "Presse".

DEMANDE immédiatement $5000, $6000, $7000 et $3,500, première hypothèque sur propriétés bâties à Montréal. C'est 45% de la valeur réelle. West. 1427. 253-3

DEUX montants de $5,500 chacun pour acheter premières hypothèques (à 6½%) sur 6 plain-pieds dans Outremont, coûtant $21,000.00. Revenus $2088. Tél. de 5 à 8 p.m. à Rock 593. 253-2

ON demande à emprunter $300.00, remettra dix mille piastres avant six mois. Ecrire casier 260 la Presse.

ON DEMANDE à emprunter $1500 pour court terme sur très bonne garantie. Ecrire casier 278 la Presse. 254-2

ON demande à emprunter $1,500 sur 1ère hypothèque. S'ad. A. Arcand, 3 Resther. 250-5

ON DEMANDE $3,500 à $4,000 à 6% en première hypothèque, propriété bien située, pas de commission; transigera avec prêteur seulement. Ecrire boîte 1161, la "Presse". 141-s.n.

ON DEMANDE à emprunter $2,500, $4,000 et $6,000, première hypothèque. Donat Corbeil, notaire, 92 Notre-Dame Est, chambre 21. Main 1183. 30,2,4,6

ON DEMANDE à emprunter $16,000 ou $6,000, $5,000 et $5,000, 7 p.c., 1ère hypothèque, garantie excellente, propriété centrale, ville. Fontaine et Cie, 60 Notre-Dame est. Main 1861.

ON DEMANDE à emprunter 13000, 1ère hypothèque à 6½%, sans commission, sur propriété valant $30,000, dans Outremont. J. Lanctôt 1327 St-Hubert. St-Louis 1861. 252-3

$3,000 et $3,500 demandés, 1ère hypothèque, maison 3 étages, revenu $840. 282 Ste-Catherine Est.

$3,500 à emprunter en première hypothèque sur jolie propriété munie de toutes les commodités, revenu annuel de $700. Paiera 7%. S'ad. 136a rue Droiet ou 1234 rue Clarke. 254-2

ON DEMANDE A ACHETER

ACHETE bons de la Victoire entièrement payés ou non, 100 centins dans la piastre. Apportez vos reçus. 169 Visitation, coin Dorchester. 254-2

ACHETERA piano droit ou automatique, machine Singer; il faut une occasion, on paiera comptant. St-Ls. 7043.

ACHETONS et vendons timbres, livres, monnaies, médailles, etc., albums à timbres de 50c à $3.00. Magasin 62 St-Jacques. 28,30

ACHETONS à haut prix, ameublements de maisons complètes; vaisselle, tapis, vitrines d'étalage, etc. Prompte attention. Royal Exchange, 125 Craig Est. Tél. Est 8760. 250-6

A ACHETER manchon hermine, manteau d'automne, manteau mouton Perse usagé, grosse valise, habit garçon, 12 ans. Las. 3393.

A ACHETER. Diamants, montres, bijouterie, fusils, longues-vues. Plus hauts prix payés. Depot Jewellery Shop, 551 St-Jacques, face gare Grand-Tronc. 245-26

A ACHETER, diamants, montres, bijouterie, vieil argent, or. Plus hauts prix payés. S. Mendelson, 61 Windsor, entre gare Windsor et Bonaventure. 248-26

A ACHETER aux plus hauts prix payés pour habits, fourrures, tapis, meubles, etc. Ecrire ou téléphoner à Est 7486. M. Hief, Reg'd., 263A Craig Est, 2 portes à l'ouest St-Denis. 248-26

A ACHETER. Nous sommes les seuls marchands payant les plus hauts prix comptant pour vêtements de fourrure, bijouterie, meubles, tapis, etc. H. Rubin, 487 Craig Est. Tél. Est 4095. 240-26

ACHETONS aux plus hauts prix meubles, tapis, prélarts, poêles, garnitures électriques, etc. Pinsky Bros., 251 Craig Est. Tél. Est 91. 153-306

AMEUBLEMENT demandé dans bon centre pour location des chambres. Paiera comptant. L.-A. Brunelle Engr., ch. 35, 20 St-Jacques.

BALANCES de prix de ventes achetées par Horace Lippé, notaire, 180 St-Jacques. Main 3228. 250-5

BONS de la Victoire achetés argent comptant, de 9 à 9 p.m. E. Doyon, 138 St-Ferdinand. Tél. West. 2134. 30,2,4,6

COFFRE-FORT de maison demandé à acheter, petites chaises fond en jonc, tapis, rug. St-Louis 1039.

COMEDIES et drames modernes demandés à acheter. Prière d'indiquer auteurs, titres et prix. Betts, casier postal 630.

DAVID PEARSON paie les plus hauts prix pour tous vêtements, fourrures, diamants, bijouterie, meubles mis de côté, 267 Craig Est. 1ère porte Ouest St-Denis. Est 6172. 210-313

ENGIN.—Désire acheter engin à gazoline, 30 chevaux-vapeur. Communiquer tous les détails à National Work Food, Coy, Pointe au Chêne, Qué.

A PRIX les plus élevés payés pour toutes sortes de meubles, tapis et effets de ménage de toutes sortes. "Vivre et laisser vivre" est toujours ma devise. M. Frank, bureau de poste, boîte 822. Tél. Est 3067. 254-6

BONS de guerre et autres complètement payés ou non, achetés. Lionais Limited, 51 St-Jacques, entre 3.30 et 5.00 p.m. Main 2547; le soir, Up. 6261.

J'ACHETE les pianos usagés, les plus hauts prix payés. Ecrire Casier 197 La Presse. 29,30,3,6

J'ACHETE les bons de la Victoire et je paie comptant. Adressez-vous J.-G.-A. Paquin, chambre 403, édifice Power. Tél. Main 6762. 250-5

JE DESIRE acheter un fusil de chasse, calibre 12. S'ad. 17 Lagauchetière Est. 254-2

JE DESIRE acheter terre de bonne culture, donnerai $3,000 et propriété rapportant 10%. Handfield, 1858A Henri-Julien.

LIVRES, lots de livres, achetés, argent comptant, (Pas de livres de classe). Librairie Notre-Dame, 28 Notre-Dame O. Main 7767 286-m.j.s

MUNITIONS, fusils, carabines, caméras, attirail de pêche, toutes sortes d'articles sportifs; les meilleurs prix payés. 437 St-Jacques. Main 8609. 232-m.j.s

ON achète en tout temps pour argent comptant, des pianos cottages, aussi gramophones et records. Pour informations, St-Louis 6441.

ON achète harnais seconde main, double, simple, toutes sortes de vieux morceaux de harnais et colliers. 1761 St-Laurent. St-Louis 1840. 252-4

ON demande manteau mouton de Perse, pleines peaux, confidentiel. Ecrire casier 274 la Presse.

ON demande à acheter un show case pour modiste 6 x 6. 471 Dorchester Est. Tél. Est 7964.

ON demande à acheter un différenciel pour automobile à 5 pneus, grandeur 34 x 4. S'adresser au No 302 Lagauchetière Est 1152.

ON demande à acheter blocs de boucher, seconde main, en parfait ordre. St-L. 6795

VIOLONCELLE pour un jeune homme demandé. Devra être bon et bon marché. S'ad. à R. Goltman, 663 St-Laurent. Tél. E. 5979.

ON demande à acheter ameublement dans le centre de la ville pour louer des chambres, préférée chauffé, par occasion, argent comptant. S'ad. 231 Lagauchetière Est. 25,27,30

ON demande un piano droit, un bon piano usagé. Pas difficile quant à la caisse. Prix devant être entre $75 et $150. Paiera comptant. Ecrire à casier 39, La Presse. 250-6

ON demande des pianos usagés argent comptant ou pris en échange comme paiement partiel sur pianos ou phonographes neufs. Layton Bros., 550-552 Ste-Catherine Ouest, angle Stanley. 250-6

COLONNES DES IMMEUBLES

ON DEMANDE A ACHETER

ON DEMANDE à acheter bois dur et mou slabs, aussi bois de corde en lot d'un char. 406 Aylwin. 250-5

SHOW CASE

On demande à acheter un show-case tout en plate glass. S'ad. à 2419 Notre-Dame Ouest. Tél. Westmount 1884. F

Vieux Objets en Or et en Argent

Pourquoi voulez-vous sacrifier vos marchandises à des prix d'occasion ? Nous achetons des montres, diamants, de la bijouterie, de vieux objets en or et en argent massif seulement, ou autres articles de valeur, à leur pleine valeur. Les véritables bijoutiers et marchands de diamants, 113 rue Windsor, vis-à-vis la gare Windsor. Main 4943. 254—m.j.s F

A ECHANGER

A ECHANGER propriété située Boul. St-Denis pour terrain avec très peu comptant. 12 Adam, Las. 3207.

A ECHANGER, six beaux plain-pieds, payant 12 p.c., à échanger pour petite propriété de campagne et argent. Casier 49 la Presse. 252-3

A ECHANGER, 2 cottages dont un habitable l'hiver au bord de l'eau, Laval des Rapides, jardin, 25000 pds terrains, 12 minutes gare, 10 trains par jour, 20 cts de passage, prix 8,500.00, hypothèque 4,000.00, disposerait comptant. Est 3919, 42 Grothé. 253-2

ECHANGERA pour automobile avec $500 d'argent, une propriété, 4 logements rue Clark. Petit, 694A Mont-Royal Est. 254-6

ECHANGERA cottage au Sault pour automobile, grand terrain, 9 pièces. Petit & Petit, Ltée., propriétaires, 694A Mont-Royal Est. 254-6

ECHANGER maison en brique, six chambres, dans la ville, pour 2 ou 3 acres de terre avec maison. Grenfield Park ou autour de Montréal. Calumet 612 ou 622 Boyer.

PROPRIETE commerciale, à Laval des Rapides, claire d'hypothèque, à échanger pour propriété de ville et argent. Tél. Est 7627. 252-3

12 LOGEMENTS, rue Brown, rapportant $96.00 par mois, échangerait pour terre avec roulant ou petit cottage bien situé. S'ad. H. Dorion 92, Notre-Dame, Est. Phone Main 8741, le soir Rockland 3694. 250-7

A VENDRE OU A ECHANGER

A VENDRE ou échanger — Attention aux occasions spéciales suivantes :

MONTREAL, St-Hubert, nord Guizot, 3 étages, bois et brique, 3 logements, 6 appartements, bon ordre. Prix : $5,000. Hypothèque $3,500. Echangerait balance pour automobile, 5 ou 7 places, modèle 1919 ou 1918 et autres bonnes valeurs.

COMTE SOULANGES. Terre 127 arpents, bien bâtie, avec stock et roulant, ¾ mille de la gare. Prix $10,500. Echangerait pour propriété, Montréal.

COMTE NICOLET. Commerce général, dans village, campagne prospère, comprenant immeuble, stock marchandises, roulant achalandage, chiffre d'affaires annuel $22,000. Prix $12,500. Echangerait pour terre avec stock et roulant, ou propriété, Montréal.

VARENNES, Qué. Jolie résidence neuve, 7 appartements, situé haut du village. Prix $3,500. Echangerait pour terrain, Montréal, ou automobile 5 places, modèle 1919 ou 1918.

IBERVILLE, Qué. Magnifique résidence, 13 pièces modernes, garage, hangar et autre petite maison contenant bureau et logement, près église et rivière. Idéale pour homme de profession ou d'affaires. Prix $10,000. Echangerait pour propriété ou terrain, Montréal.

MARIEVILLE, Qué., 5 arpents, bonne terre. Maison 9 appartements, hangar, grange, aqueduc, électricité, 20 milles de Montréal par tramways M. & S. C. Prix : $5,000. Echangerait pour maison 3 logements, Montréal.

POUR autres informations, communiquer avec Fontaine et Cie. 60 Notre-Dame E., Montréal. Main 1861.

A VENDRE ou à échanger, Chambly, terre 50 arpents, 11 milles de Montréal pour petite maison de rapports. S'ad. 2333 Cartier, le soir.

A VENDRE ou échanger, beau grand terrain, 100 pieds, place centrale, rue Masson, Rosemont, absolument clair, conditions faciles. 183 Marquette.

A VENDRE ou à échanger, 32 logements modernes, façade pierre, revenus environ $5,000. Accepterait bons terrains clairs. St-Louis 8654.

A VENDRE ou échanger, maison 3 étages, 1 magasin, 2 logis, Notre-Dame ouest, accepterai $2500 argent, $2500 terrain. C. Cantin, 97 St-Jacques. Main 2324.

A VENDRE ou échanger magasin de bonbons, cigares, crème à la glace, pour petite propriété dans quartier anglais et français, bonnes condition. S'ad. 444 Ontario Est.

A VENDRE ou à échanger, bon gros cheval gras, garanti, 1200 lbs, pour plus pesant et jeune, bonne voiture simple, en très bon ordre. S'ad. 1363 Notre-Dame Est, le soir après 6 hrs.

A VENDRE ou à échanger, terre à bois boisée de bois franc et bois mou, pour automobile Ford et argent. S'ad. Ferdinand Lacroix, sacristain, St-Calixte, comté Montcalm. 253-2

A VENDRE ou échanger, bon clos de bois, charbon, foin, grain, avec bonne propriété; échangera pour terre avec roulant. Pour renseignements, voyez O. Jutras, 1421 rue Papineau, près Mont-Royal. 251-6

A VENDRE ou échanger Stevens Duryea, 4 cylindres, magneto Bosch, 6 pneus, en bon ordre, licence comprise, échangera pour petite épicerie. E. Demers, 1225A des Erables. 253-2

A VENDRE ou échanger pour terre, commerce d'accessoires pour automobiles, ainsi que boutique de réparations de pneus, faisant $1200 d'affaires par mois, gros bénéfice, chance exceptionnelle pour homme sérieux. S'ad. 2799 St-Laurent, Rock. 3936. 251—4

A VENDRE ou à échanger, moulin à scie, situé à L'Assomption, avec grande bâtisse et toutes les machines et formant le coin de 3 rues; terrain mesurant 90 x 400 pieds. Pour faire un bon marché voyez O. Jutras, 1421 rue Papineau, près Mont-Royal. 251-6

A VENDRE ou échanger, yacht 30 x 6½ pds, engin 15 forces, 12 milles à l'heure, capacité 25 personnes, coûtant neuf, $2,050. Chambre 1016, New Birks Bldg. Up. 7560.

A VENDRE ou à échanger auto Chalmers, 5 places, en parfaite condition, fera démonstration, prendra bon piano en échange. S'ad. 710 avenue Casgrain. 253-2

A VENDRE ou à échanger une carrière de pierre de taille, située dans localité idéale, à moins de 10 milles de Montréal, desservie par le C.P.R. et produisant la pierre de meilleure qualité pour la construction. Claire. Prix d'occasion à un prompt acheteur. On prendra échange en considération. Pour plus de détails écrire à casier postal 1024, Montréal. 27,30

AHUNTSIC, avenue St-Charles 6412. Cottage lambrissé pour hiver, solage ciment, couverture tôlée, 8 appartements, chambre de bain, dépense, cave, cuisine extension, terrain 50 x 100, parterre, jardin, arbres fruitiers, près écoles église, tramways; échangerais pour 2 ou 3 ou 4 logements.

BELLE propriété à vendre ou à échanger, avec épicerie de 1ère classe. Ecrire boite 123 la Presse. 28,30

BONNE propriété à vendre ou échanger pour bonne terre, avec roulant et récolte, aussi auto. S'ad. 332 Orléans, Maisonneuve.

DESERY, près Ontario, 569 à 579, maison en bois et brique, 5 logis, revenus $696. Prix $7,000. Vendra ou échangera. Handfield, 90 St-Jacques. Main 1661.

DEUX terrains rue Sherbrooke, coin Walkley, N.D.G. et deux rue Walkley, superficie, 15,480 pieds. Echangera en bloc ou séparément pour propriété, terre ou terrains à la campagne, disposera un peu de comptant. Casier 218 la Presse. 253-2

MAISON à vendre ou échanger, 5 logements, bois, brique, cour, jardin, $5,500, près chars, écoles, pas pour des terrains, 739 Casgrain. 253-2

RUE CARTIER, 3 étages, 5 logis, revenu $780, prix $8,000, prendra terrain de $1,000 à $1,500 et argent. 874 Papineau. St-Louis 9105. 253-2

RUE MT-ROYAL, à vendre ou à échanger magnifique coin donnant bons revenus, échangerait sans hypothèque pour cottage ville ou campagne. S'ad. 1248 St-André, coin Mt-Royal. St-Ls. 5138.

TERRE à vendre ou à échanger pour propriété de rapport, centre, située à St-Henri de Mascouche, 28 milles de Montréal, bonne terre franche, récolte cette année, 60 tonnes de foin ensemencée, orge, foin, avoine, sarrasin, patates 80 minots, 5½ arpents de tabac, belle apparence, beau bois, 1,000 coulissés peu près 150,00 pieds de bois marchands, 4 granges, étable, hangard, maisons, instruments aratoires, chevaux. S'ad. sur les lieux, André Laurier, à part le dimanche, ou à Aristide Laurier, Lachenaie. 26,28,30

A VENDRE OU A ECHANGER

RUE William-David, 130 pieds front, 24 logis, revenus $3540. Prendrait terrain, auto, terre et argent en échange. 874 Papineau, St-Louis 9105.

A VENDRE OU A LOUER

MAGASIN et logement à vendre ou louer, près de l'église, grand hangar, 100 pds longueur, aussi maison avec bâtiments; remise pour voitures, la plus belle place du village. S'ad. J.-A. Michaud, St-Gabriel de Brandon. 9,16,23,30

A STE-AGATHE DES MONTS

Maison meublée à louer ou à vendre, prix raisonnable. S'ad. Henri DesRosiers, notaire; Ste-Agathe des Monts, Qué. 251-9 F

OCCASIONS D'AFFAIRES

ATTENTION! En vous adressant à Pigeon Realty Co. & L.A. Brunelle, Enrg., 20 St-Jacques, chambre 35, Montréal, vous trouverez toujours un acheteur pour quoi que ce soit que vous ayez à vendre regardant l'immeuble. Venez et vous obtiendrez le résultat attendu depuis longtemps. Main 6821. 254-6

AVEC $5,000.00, montant égal au mien en argent, genre d'affaires à choisir. Casier postal, 1563.

INVENTEURS, envoyez des croquis de votre invention pour recevoir des avis concernant la protection par brevet. Vingt ans d'expérience. Livret sur les brevets envoyé gratuitement. Talbert & Talbert, avocats pour brevets, Talbert Building, Washington, D. C. 2,9,16,23,30

SI VOUS voulez vendre votre propriété ou votre commerce, vous trouverez toujours des acheteurs en voyant immédiatement O. Jutras, 1421 rue Papineau, près Mont-Royal. 244-26

UNE ENTREPRISE CATHOLIQUE

solidement établie, sollicite la coopération d'hommes ou de femmes sous forme de placements ($1,000 à $5,000) assurés d'un rendement avantageux garanti par un excellent endossement de la part de membres du clergé. Chance exceptionnelle. Adresse, Frank B. Colgne, prés., 47 ouest, 42e rue New-York. 30,2,6 F

MATERIAUX DE CONSTRUCTION

A VENDRE 10 beams de fer 1 de 17 pds long 12 pcs large; 9 beams 14 pds par 12 pcs; 7 columbs 14 pds long par 6-8; 1 columb 13 pds par 6-8; 3 columbs 11 pds 6 pcs 5-6. Aussi châssis doubles et 2 portiques d'hiver, etc. S'ad. 167 Notre-Dame, Lachine.

BOIS à vendre. A peu près 40,000 pieds. S'ad. au Rond de Course de Maisonneuve, 1ère avenue, Maisonneuve. Lundi, 1er septembre, entre 9 a.m. et 5 p.m. 253-2

BOIS de construction, tôle et fenêtres de manufacture, à vendre. S'ad. à la Canadian Steel Foundry, Longue-Pointe, ou par téléphone: Est 2715. No 54 rue Panet, Montréal. 253-2

MATERIAUX construction neufs, portes 1¾, 6.10, 2.10, châssis anglais 5 x 2.4 vitrés; madriers 3 x 11 x 17 pour rampes, planches ½ B. E. 3 pouces largeur. Prix réduit. 7 Torrance.

10,000 PIEDS de madriers de 3 pouces en épinette, mesure de face, au quai de l'avenue Pie IX; aussi 15,000 pieds de madriers de 2 pouces, en épinette. S'ad. Main 8770. 251-6

ADMINISTRATION DE PROPRIETES

VOULEZ-VOUS voir augmenter les revenus de vos propriétés ? Consultez la Société Nationale de Fiducie, 286 St-Laurent. Main 3914. 234-m,j,s

PROPRIETES A VENDRE

PLAMONDON REALTY CO., courtiers d'immeubles, 182 rue Ste-Catherine Est. Avant d'acheter consultez-nous gratuitement, nous achetons et vendons des propriétés. 229-26

AMHERST 476 à 484, dix logements rapportant bons revenus, ainsi que dix lots de terrain situés 7 à N.-D. de Grâce et 3 au Plateau Youville, prix modérés, cause départ pour Italie. S'ad. 480 rue Amherst. Fraraccio. Tél. Est 8568. 253-2

APPARTEMENTS à vendre. Achetez directement du constructeur avant l'augmentation des prix. Joseph Saint-Pierre. Up. 4706.

AVE. LAVAL 31. Magnifique cottage entre carré St-Louis et Sherbrooke, vis-à-vis jardin des Soeurs, en arrière; 14 pièces; peut être facilement converti en 2 logements ou 4 plain-pieds. S'ad. sur les lieux. 251-4

AVE McDOUGALL, près du parc d'Outremont, joli cottage semi-détaché, excellente construction solide. Contient neuf grandes pièces, magnifiquement divisé et bien fini partout. Prix et conditions raisonnables. The Crown Trust Company. M. 7990. 253-2

AVE PELOQUIN, angle de la Quarante-deuxième, cottage neuf détaché en brique, à deux étages, contenant sept pièces et chambre de bain. Terrain de 50' x 110'. Possession immédiate. Prix $6,000. The Crown Trust Company. M. 7990. 253-2

BERRI 1186, près église St-Sacrement à vendre, 2 logements, place pour automobile, belle sortie, Dr Paillé.

BERRI 3268, deux étages, deux logements brique, gaz, électricité, etc., vendra pour 2000.00 comptant, balance conditions faciles. S'ad. sur les lieux. 253-4

BLVD PIE IX, 4 logements, 6 pièces chacun, façade en pierre, bon revenu. Prix $7000.00, vrais bargain. S'adresser 620 Ontario, Maisonneuve. 253-6

BREBEUF, près Parc Lafontaine, 3 logements, 25 front, prix $3,500, comptant $2,000, balance facile, rapporte 10%. Tél. West. 4374. 254-2

CARTIER, près Rachel, 5 logements modernes, 3 étages, à vendre. Lasalle 1709. 254-2

CARTIER, près Mont-Royal, 2 étages, 2 logis, 6 ch. A très bas prix ainsi que Chabot, Gilford, Chambord, très bas prix. 874 Papineau. St-Louis 9105.

CHARLEMAGNE 2266, Rosemont, maison à vendre. S'ad. sur les lieux, J. Hamel.

CHATEAUBRIAND, près Villeray, 2 étages, 3 logements, 7 appartements. Prix $4,200. Comptant $2,050. Plamondon, 182 Ste-Catherine est.

CHATEAUBRIAND, près St-Zotique, 2 étages, 2 logements. Prix $2,850. Terrain 25 x 110. Plamondon, 182 Ste-Catherine est.

CHEMIN STE-CATHERINE, Outremont, maison en brique, semi-détachée, 8 pièces, planchers en bois dur, terrain de 8200 pieds carrés. Arbres d'ornementation et arbres fruitiers, $16,000. Possession suivant arrangement. S'ad. à Ross Realty Company, 17 rue St-Jean, Main 5261.

COIN St-Laurent et Butler, 3141 à 3145, 5 logements, 1 magasin, garage, $17,000, revenu $1,400. B. Beaulieu, 302 rue Beaudry. Tél. Est 5274

COIN Ste-Catherine et Beaudry, le plus beau coin de l'Est, rapport $10,000 par année, prix $115,000 pour prompt acheteur. B. Beaulieu, 302 Beaudry. Tél. Est 5274.

COIN sud-est des rues Laurier et Chambord à vendre. 3 magasins, 4 plain-pieds; 293 de Lanaudière, 5 plain-pieds, coin, 11 plain-pieds; Sherbrooke Est, 6 plain-pieds; Laurier O., 2 plain-pieds; Blvd St-Joseph O., 6 plain-pieds, rue Durocher, près Sherbrooke. Véritables occasions. On doit vendre pour partage d'une succession. S'ad. à succession Stimson, 58 St-Jacques, chambre 208. Main 465. 30,2,4

COTE-DES-NEIGES, une maison, 9 appartements, une avec magasin et flat, presque neuve, obligé de vendre $7,500 séparée $3,000 et $4,500. Adressez 837A avenue Albani, Up. 1331.

COTTAGE à vendre, Sault au Récollet, deux étages, 6 pièces, fini émaillé, plancher bois dur, électricité, grande cave, écurie, 5 places, garage, poulailler, $4,000, peu comptant. Brossard, 6294 rue Iberville. 16,23,30

D'ARAGON, 3 côtés, 2 étages, bois, brique, 6 logis, terrain 75 x 90, près des chars, $6000 à prompt acheteur. C. Cantin, 97 St-Jacques. Main 2324.

DEFLEURIMONT, coin de rue, 7 logements et un magasin, $12,000, revenus $1,300; comptant $5,000, balance $500 par année, intérêt 6%. St-Ls 1021 ou 1471. 35 Rachel Est.

De LaROCHE, près St-Zotique, brique, 2 étages, 3 logements. Prix $3,500. Revenu $400. Plamondon, 182 Ste-Catherine est.

DES ERABLES, 3 étages 4 logements. Destry 3 étages 5 logements modernes. Conditions très faciles, payable comme loyer. S'ad. 1619A Des Erables.

DORCHESTER Ouest, près Fort, à vendre résidence moderne, à trois étages, avec façade en pierre taillée, 12 chambres, cuisine à extension, planchers en bois dur. Entrée en possession cet automne. Ernest Belton. Main 2768. 252-3

DROLET, près Mont-Royal, maison 20 x 40, 2 étages, 4 logis, loyer $522. Prix $4250. C. Cantin, 97 St-Jacques. Main 2324.

DROLET 3414, jolie maison à vendre, 1 étage, 25 x 40, 6 appartements, bain et toutes commodités, bien construite, bien finie.

PROPRIETES A VENDRE

PIGEON REALTY CO. & L. A. BRUNELLE ENRG.

Successeur de Brunelle & Monast, 20 St-Jacques, ch. 34 et 35. Main 6821

A ECHANGER

$38,000—Notre-Dame Ouest, 2 magasins et 12 logis. Bons revenus. Echangera pour cottage dans le centre de la ville.

$22,000—6 logis de 8 appts. chacun. Bons revenus. Acceptera comptant et terrains bien situés.

$7,000—Waverly, 4 logis. Revenus $720.00. Acceptera comptant et terrains clairs.

PROPRIETES A VENDRE

$14,000—8 logis dans le quartier St-Jean-Baptiste. Revenus $1554.00 annuellement.

$9,000—Désiré, 7 logis, terrain 65 x 100. Revenus $960.00. Hypothèques $4,500.00, 6%.

PIGEON REALTY CO. & L. A. BRUNELLE ENRG., 20 St-Jacques, ch. 34 et 35. Main 6821.

DE NORMANVILLE, 156 à 158, 5 flats, prix $6,500.00, revenu $670. B. Beaulieu, 302 rue Beaudry. Tél. Est 5274.

DROLET 2799 à 2801C, 6 beaux flats modernes de 6 et 7 pièces chacun, construit de première classe en 1914, vendra bon marché à prompt acheteur. S'ad. à 685 Delorimier. 25,27,30

DUFRESNE, 412 à 418, 5 flats, grande écurie, boulangerie. $13,000, revenu $1,200. B. Beaulieu, 302 Beaudry. Tél. Est 5274.

GIROUARD, près Sherbrooke, 2 étages, 2 logements, système chauffage, foyer. Prix $7,950. Peu comptant. Conditions faciles. Plamondon, 182 Ste-Catherine est.

GUYBOURG No 3737, rue Pascal, coin Cadillac, propriété 4 logements façade en pierre, prix $6000, revenus 630. Conditions faciles. S'ad. O. Marsan, 3575 Notre-Dame Est. 23,30

HENRI-JULIEN, 3 logements, 3 étages, clair, prix $4,200; rapporte $540; comptant $2,000, balance facile. Tél. West. 4374. 254-2

HENRI-JULIEN, à vendre, 3 beaux petits plain-pieds modernes, jolie maison, balcon, escalier fer, revenu 12 p.c. Tél. matin, West. 6881. 253-2

HUTCHISON, près boul. St-Joseph, 3 étages, 3 logements, chambre bain tuiles, système chauffage, $13,350. Conditions faciles. Plamondon, 182 Ste-Catherine est.

HUTCHISON 2563 à 2573, 6 grands logements modernes, système de chauffage et électricité, aussi dix lots de terrain à vendre à prix modérés, cause départ pour Italie. S'ad. 480 Amherst. F. A. Fraraccio. Tél. Est 8563. 253-2

JOLIETTE, 488 à 490, propriété, 3 étages, 5 logements, moderne, gaz, bain, électricité. Revenu $708. Prix $6,500. Comptant $1,500, balance facile. S'ad. au propriétaire, 264 Pie IX. Tél. Lasalle 1867.

LACHINE, angle Notre-Dame et 33ème ave, bloc en brique contenant appartements de six pièces, galeries en avant et en arrière, planchers en bois dur, chauffage à eau chaude, joliment décorés. S'ad. au propriétaire, 54 Riverside Drive, télép. 304.

LOGAN 1313 à 1317. A vendre, près Fullum, 3 magnifiques logements loués excessivement bon marché. Revenus $525. Prix $5,500, clair d'hypothèque, conditions faciles. Handfield, 90 Saint-Jacques. Main 1661.

MARIE-ANNE et Delaroche, belle propriété à vendre, bien située, près Parc Lafontaine, bonne place d'affaires, 10 logements bien loués, terrain 75 x 80. S'ad. 118 Delaroche. 252-3

NOTRE-DAME DE GRACE. Nous offrons plusieurs propriétés à prix modéré. $6,000 à $8,000. Possession en septembre. Ross Realty Company, 17 St-Jean, Main 5261.

OUTREMONT, 3 logements, 8 appartements, coin de ruelle, place pour garage, prix $13,000, comptant $3,500, balance facile. Tél. West. 4374. 254-2

PARC OUTREMONT, maison de coin, localité idéale, vis-à-vis le parc, 10 grandes pièces bien éclairées, belle division et bien finies partout. Garage double. On pourra en prendre possession de bonne heure. Ross Realty Company, 17 rue St-Jean, Main 5261.

PLESSIS 582 à 594, 6 plain-pieds de 7 pièces, à vendre; gaz, fixtures électriques au complet, garage, terrain 54 x 113. Le tout en parfait état et bien loué. Revenu $1,752.00; prix $15,000.00; comptant $5,000. Règlement de succession. Prendrait petite propriété environs de Montréal. S'ad. 582 Plessis. Est 858. 252-3

PREFONTAINE, près Ontario, brique jaune, terrain 24 x 110, 3 étages, trois logements de 7 appartements. Prix $6,200. Comptant $750. Plamondon, 182 Ste-Catherine est.

QUARTIER Emard, propriété 2 logements bien loués, à sacrifice, cause départ, gaz, électricité, 5 appartements; une autre à Montréal-Nord, près des chars, arbres fruitiers. S'ad. 2 rue Lyall, quartier Mercier.

RACHEL E., 1150, 1152, 1154, 3 logements, 3 étages, prix 5,400.00, rapporte 540.00. Conditions faciles. S'ad. Ernest Auclair, 1150 Rachel E. 251-4

RIVARD 832-838B, près Laurier, maison neuve, 6 logements modernes, revenus 11 p.c. S'ad. prop., 402 De Fleurimont. St-Louis 3093. 251-4

ROSEMONT, 9ème ave, à vendre 12 flats modernes, bois, briques, 64 pieds front, revenu au-dessus 11 p.c., loué bon marché. Lasalle 1810.

RUE AIRD, coin de ruelle Ontario, 8 logements modernes, 30 pieds de front, avec maison à deux étages, en arrière. Prix $8500.00. Rev. 1056, vrai bargain. S'adresser 620 Ontario, Mais. 253-6

RUE AYLWIN 402, propriété 2 étages, terrain 25 x 100, évaluation $2,400.00, $1,750.00 comptant, pas d'échange. Tél. Est 7627. 252-3

RUE BROWN, 12 logements, tous loués rapportant $96 par mois. Cause de départ, vendra bon marché, pour information s'ad. H. Dorion 92 Notre-Dame Est. Phon Main 8741, le soir Rockland 3694. 250-7

RUE DAGENAIS, 3 étages, 3 logements brique, bain, électricité, rapporte $396, pour $1,000.00. Bon marché. S'ad. 738 St-Ferdinand. 26,28,30,2,4,6

RUE DESORMEAU, Tétreautville, belle maison, grand terrain avec écurie, près des tramways. Pas cher $3,000. Petit, 694A Mont-Royal Est. 250-5

RUE DORION, maison façade en pierre, trois étages, neuf logis, rapporte $1050 par année, prix $9500, bonnes conditions. Ad. B. L. Benoit, Grande Côte, St-François de Sales.

RUE ESPLANADE Annex, 3 logements en bon état, belle localité, étant louer bon marché, revenue $744, prix $7,400. S'ad. 2637 Esplanade.

RUE GERTRUDE 11 logements rapp. $1790, prix $16500. Rue Evelyn, 3 logements, rapp. $370, prix $3700. Rue Ethel, 9 logements, rapp. 1260, prix $11500, prendrait bonne auto sur acompte. Rue Church, 2 logis, $4000. Rue Verdun, 3 logis, rapp. $450, prix $4500. Rue St-Joseph, 4 logements, rapp. $430, prix $4000. Rue Evelyn, 3 logements, $4500. E. Côté, 114 Church, Verdun, Victoria 1865.

RUE MESSIER, à vendre, propriété de 3 logements. Nos 1191-93-95, vendra à bon compte. S'ad. 2273 St-Urbain.

RUE St-Jacques, 12 logements, près Atwater, 7 appartements, prix $25,000; comptant $8,000, balance facile; rapporte 10%. Tél. West. 4374. 254-2

ST-ANDRE 1418-1421, propriété pierre, brique, 2 étages, grande cour, bon revenu, bon ordre, conditions, aussi deux terrains clairs, 1421 St-André.

ST-ANDRE, entre Bellechasse et Beaubien, 4 logements, 3 appartements, gaz, électricité, bain, bon ordre; revenu $834. Prix $3,500. Conditions faciles. Fontaine et Cie, 60 Notre-Dame est. Main 1861.

ST-DOMINIQUE, près Bellechasse, 2 étages, 2 logements, 6 appartements. Prix $4,250. Comptant $600. Plamondon 182 Ste-Catherine est.

ST-DOMINIQUE-Nord. — Propriété à vendre, 6 logements modernes, fixtures électriques, gaz, bain émaillé, tapissé et burlap partout, rapportant $961, rapportera en 1920 $1,008; vendra $7,500 à prompt acheteur, besoin d'argent. Payant au delà de 14%, pas un sou de réparation à faire, maison neuve 6 ans, hypothèque $4,500 à 6½; gros bargain à quelqu'un voulant des revenus. S'ad. 341 Rachel Est St-Ls 7700. 23,30,6,13,20,27

ST-HUBERT, près Bellechasse, belle maison 2 étages, 2 logements, prix $3,700. Conditions faciles. Plamondon, 182 Ste-Catherine est.

BARGAIN. Magnifique 3 étages, situé rue Papineau, 30 pieds front, Marquette, Fabre, Garnier, De Lanaudière, tous situés près Mont-Royal, à conditions faciles. 874 Papineau. St-Louis 9105. 253-2

PROPRIETES A VENDRE

LA COMPAGNIE D'IMMEUBLES "ALLARD"

S'ad. R. GOHIER, gérant des ventes, 20 rue St-Jacques, chambre 46

PROPRIETES de toutes descriptions de $2,000 à $100,000, dans tous les quartiers de la ville et les municipalités avoisinantes.

$1,600 STE-JUSTINE de Newton, (comté Vaudreuil). Petite terre en culture de 14 arpents en superficie avec maison et dépendances, détails complets au bureau.

$2,500 VILLE EMARD, No 45, rue LE CARON, (près St-Patrick), manufacture en ciment et bois, beams en fer, etc., grandeur 25 x 80 à 1 étage. Terrain 45 x 80. $1,500 comptant, balance à 6%. Une aubaine; convenable pour industrie.

$4,000 ST-OURS, (bord du Richelieu), Propriété résidentielle, 2 étages, 8 pièces, cave, fournaise, etc. Terrain 84 x 220 avec jardin. Hypothèque à 6%. $1,500. Echange considéré.

$5,500 RUE CARTIER, (près Sherbrooke). Propriété en brique, 3 étages, 3 beaux flats, rapportant $540. Comptant $2,000. Nouvellement construit. Localité désirable.

$6,000 PREMIERE avenue, (près Wellington, Verdun). Propriété façade en brique pressée, 3 étages, 3 beaux flats rapportant $600.00 et loués bon marché. Bonnes conditions à un prompt acheteur.

$6,000 MAPLE GROVE, (près Beauharnois). Emplacement de 15 arpents en superficie, avec bonne propriété en bois, 2 étages, 8 pièces, grand garage. Terrain 1½ x 10 arpents, avec beaux arbres. Bord du lac St-Louis. Photographie et plan au bureau. Comptant, $2,500, balance facile, bon marché extraordinaire.

$7,500 RUE ST - DOMINIQUE, (près Beaubien), Bloc façade en brique pressée, 3 étages, 9 logements, pouvant rapporter, (avec réparations) $1,296, en Mai 1920. Chance exceptionnelle. Avis aux entrepreneurs.

$8,000 A prêter en 1ère hypothèque au plus bas taux.

$8,700 RUE DROLET, (près Rachel), Vrai bargain, bloc en brique nouvellement réparé, 2 étages, 6 flats rapportant actuellement $948, et pouvant facilement se louer $1,050 en Mai 1920. Terrain 40 x 75 à ruelle. Hypothèque à 6%, $3,600. Placement de tout repos.

$12,000 LACHINE, (17ième avenue Parc Descarie). Bloc, 2 maisons, 3 étages, 6 flats rapportant $1,380. Terrain 80 x 100. Evaluation municipale $13,000. Hypothèque $7,000. Faites une offre.

ON DEMANDE à acheter une petite propriété résidentielle, (cottage), entre les rues Craig, Ontario, St-Denis et Amherst; envoyer tous les détails avec plus bas prix, au bureau.

LA COMPAGNIE D'IMMEUBLES "ALLARD". S'ad. à M. R. GOHIER, gérant des ventes, Main 5220. Bureaux: 20 rue St-Jacques, chambre 46.

STE-MARGUERITE, coin de rue, 6 logements, près St-Antoine, prix $8,300, rapporte $830; comptant $3,000, balance facile. Tél. West. 4374. 254-2

ST-URBAIN, coin de ruelle Laurier, 2 étages, pierre, 6 appartements, prix $6,150, comptant $2,000. Plamondon, 182 Ste-Catherine Est.

ST-URBAIN, coin de ruelle Laurier, 2 étages, pierre, 6 appartements, $6,150, comptant $2,000. Plamondon Realty, 182 Ste-Catherine est.

VISITATION 224 à 330, à vendre, 6 plain-pieds, modernes, 6 et 7 pièces, près Ste-Catherine. S'ad. 317 Visitation. 30,6

VISITATION 495, propriété, 40 x 85, 6 logements, peut faire un magasin avec logement, gaz, électricité, près écoles, conditions faciles

WAVERLY, près Bernard, 4 logements, prix $5,900, rapportant $720; comptant $2,000, balance facile. West. 4374. 254-2

WILLIAM-DAVID, 149 à 163, 8 flats, $16,000.00, revenu $1,400.00. B. Beaulieu, 302 Beaudry.

WILLIAM-DAVID, près Adam, belle maison 2 étages, 5 logements, 1 de 7 pièces, système chauffage, $7,375. Plamondon, 182 Ste-Catherine est.

A MAISONNEUVE, propriété à vendre, 6 logements, aussi terrain Notre-Dame, près hôtel Dupéré. S'ad. 616 Lafontaine, près Jeanne d'Arc, Maisonneuve. 30,6,13

A QUI la chance, maison à 2 étages en construction à vendre, située Boul. Bernard, 820 St-Denis. Tél. Est 5726.

A QUI la chance? Maison très bien meublée à vendre, chambres bien louées, valeur $650, vendra pour $350, loyer très bas. 97 Lagauchetière Est; visible après-midi et soir.

A VENDRE écurie et grande cour avec maison, très central, sacrifiera car il faut vendre. S'ad. St-Louis 639.

A VENDRE, 6 ou 12 logements, planchers bois dur, fournaise eau chaude, fixtures électriques, rue Agnès. S'ad. 175 Agnès, St-Henri.

A VENDRE maison un étage, 5 appartements et passage, 100.00 comptant, balance comme loyer. S'ad. 21 Devilliers. Tél. Vict. 2868.

A VENDRE, plusieurs propriétés de campagne, vendra à bonnes conditions, pour renseignements voyez O. Jutras, 1421 rue Papineau, près Mont-Royal. 254-6

A VENDRE. Avenue des Belges, maison 2 logements modernes, échangera pour petite terre, bargain, besoin d'argent. S'ad. soir 7 hrs 21 Allard, en haut.

A VENDRE bonne propriété, 5 logements, grand terrain, rapporte $600.00. Prix $5,800.00. Prefontaine 370, près église Hochelaga et école.

A vendre, propriétés, Parc St-Henri, 6 logements, Claire d'hypothèque, loyer $1,164.00. Peu comptant, balance à 6%. S'ad. Ph. Gougeon, 1023a St-Antoine. Tél. West. 4358.

A VENDRE, Cuvillier 601, maison 1 étage, beau parterre, électricité, terrain 25 x 100, prix $1,350. S'ad sur les lieux.

A VENDRE 3 maisons, 1 étage, à ville Emard, $200 comptant, balance comme loyer. C. Cantin, 97 St-Jacques. Main 2324.

A VENDRE, 6 flats, 2231 Ave Esplanade; 2 flats, 455 St-Denis; 8 flats, 425 Joliette; 5 flats, 630 Valois; 2 flats, 1590 De Chateaubriand; A. Nadeau, 97 St-Jacques. Main 8595. 28,30,2

A VENDRE, dans Rosemont, 2 étages, 2 logis, 6 appartements chaque logis, $448.00 par année, vendra pour $3,500.00, pour renseignements, voyez O. Jutras, 1421 rue Papineau, près Mont-Royal. 254-6

A VENDRE, un bon coin, rue Marie-Anne et Parthenais, 2 magasins, 3 logements, rapportant dix pour cent de revenu, pour renseignements voyez O. Jutras, 1421 rue Papineau, près Mont-Royal. 254-6

A VENDRE, 4 petits logements de 3 appartements, rapportant $32 par mois, hypothèque $600 à 6% d'intérêt pour $2,600. Faut vendre d'ici à 15 jours cause mortalité, accepterait peu de comptant. S'ad. le soir, 3284B rue Letang, Villeray.

BARGAIN. Boulevard Décarie, 3 flats, 8 ch. planchers bois dur, système chauffage dans les 3 étages, fixtures électriques, à conditions faciles. 874 Papineau. St-Louis 9105.

BONNE propriété, Christophe-Colomb, près coin Bellechasse, à vendre. S'ad. 2619 Christophe-Colomb. Cal. 164.

EXCELLENTE chance pour faire de l'argent, maison à vendre 1 étage, terrain 25 x 97, 2 expropriations prochaines, $750 et $525 comptant, balance $5 par mois sans intérêt. S'ad. 458 Cadillac. 28,30

EXCELLENTE chance pour faire de l'argent, maison 1 étage, 5 pièces, terrain 50 x 160, avec écurie 6 places. Prix $2,200; $500 comptant, balance $15 par mois sans intérêt. S'ad. 3348 Letang.

GRAND BLOC, $10,000, 8 logements, revenu $1,146.00, beau cottage, grand terrain, paiement facile, prix $10,000, 1159 Chemin Côte des Neiges. 250-6

JOLIE maison d'un étage en brique, galerie couverte, solage en ciment, six appartements bien éclairés, en dehors poulailler, électricité partout. Prix $2,000, $850 comptant, balance facile, 3132 Berri, près De Castelneau.

MAISON ou partie de maison à vendre, 34, 26, 38, 40 Charlemagne, Maisonneuve, conditions faciles. S'ad. à 328 Bourbonnière ou 284 Bourbonnière. 253-2

MAISON à vendre. Trois plain-pieds de 5 pièces, planchers en bois dur. Rue Ste-Adèle. Bien loués. S'ad. 788, rue Shuter. 253-2

MAISON coin de rue, bon site pour commerce, rapportant 75.00 par mois, à vendre ou a échanger pour une bonne terre située au sud de Montréal. S'ad. Walter Hinds, 275 DeCourcelles.

PROPRIETES A VENDRE

ERNEST PITT & CIE

145, rue St-Jacques. Main 7371.

$40,000—ANGLE des AVENUES LASALLE et GORDON, Verdun, 26 plain-pieds et 1 magasin. Revenu $4,200. Une occasion.

$25,000—ANGLE LETOURNEUX et du Havre, 25,000 pieds, espace pour fabrique. Seulement $1.00 le pied. Une occasion.

$20,000—BONSECOURS, près Notre-Dame. Bonne bâtisse sur 7,000 pieds de terrain. C'est meilleur marché que $3.00 le pied. Une autre occasion.

$10,500—AVENUE NORTHCLIFFE, splendide cottage semi-détaché, contenant 11 pièces. A bon marché.

$4,500—VILLE EMARD. Deux beaux plain-pieds avec lot vague avoisinant. Poulailler et boutique de charpentier. Seulement $1,000 comptant, le reste comme du loyer. Une aubaine.

TERRAINS DEMANDES

AVEZ-VOUS UN LOT? Pourquoi ne pas nous laisser vous bâtir une maison ou deux beaux plain-pieds, et vous pouvez payez comme un loyer durant une période de 10 ans. Voyez-nous.

PROPRIETES DEMANDEES

METTEZ vos propriétés sur notre liste. Nous avons les clients. Pas de vente, pas de paiements.

ERNEST PITT & CIE, 145 rue St-Jacques, Main 7371.

MAISON A VENDRE, Verdun, rapportant 13%, conditions faciles, prendra automobile en échange. S'ad. 449 ave Viger, Est 6870. 248-7

MAISON à vendre, ave Hampton, maisons de 7 pièces très attrayantes, semi-isolées en brique, sur le côté est en haut de la rue Sherbrooke. Pour être occupé vers le 1er septembre. Pour détails complets, s'ad. The Eastern Trust Company, 189 rue St-Jacques, Main 7576. 250-6

MAISON à vendre 1 étage 4 pièces, cause santé. S'ad. 3053 St-Urbain.

MAISON avec jardin et arbres fruitiers à vendre au Parc Lebrun. S'ad. 750 Mercier, Tétraultville.

MAISON à vendre, 1 étage, closet, eau, 6 appartements, rue Clarke, 3030. S'ad. sur les lieux.

MAISON, terrain, coin à vendre, $1,000; $300 comptant, balance conditions faciles, aussi très bon bain à vendre, 3620 Boyer.

MAISON en construction. Vendra à sacrifice pour prompt acheteur. Belle situation. S'adresser à 2802 Masson, Tél. Lasalle, 1096.

MAISON, 5 logements, 1 grand et 4 petits, système de chauffage, fixtures électriques, belle cave, écurie, remise, terrain 30 x 113. S'ad. 556 Marquette, près Laurier, prix $6,500. 254-2

MAISON 2 logements, 1 vide, peu de comptant, balance tant par mois. S'adresser 72 William David.

MAISON à vendre, Dorion 845, 6 logements, 4 pièces, en parfait état; revenu annuel $780; prix $7,500, conditions faciles. S'ad. soir, St-Ls 4361. 252-3

MAISON, 1 étage, grand terrain, $1,750; $500 comptant, balance facile. 793 Riel, Verdun. S'ad. 1075 Ethel, Verdun.

MAISON pierre, brique solide, 8 appartements, bain, gaz, électricité, $3,800, bon marché. 2204 St-Laurent St-Ls 9798.

MAISON brique à vendre, fondation ciment, 2 logements, lumière électrique, etc., située rue Delinelle. S'ad. D. Martin, 24 Côte St-Luc.

MAISON à vendre rue Alma, près Beaubien, payant 10%, valant $3,000, échangera pour auto Ford ou Chevrolet. S'ad. 2930 St-Laurent.

MAISON en parfait ordre 3 étages, neuve, bonnes conditions, à vendre cause départ. S'ad. 1252 Bordeaux, St-Ls. 6655.

MAISON de 5 logements, coin Fullum et Logan. Informations, 239 Fullum. Lasalle 3424.

MAISON 2 logements, écurie, terrain 75 x 90, nord de la ville, vendra 3500.00. S'ad.1264 DeLaroche.

MAISON à vendre pour cause de maladie. 100 x 90 pieds, tout en jardin, avec arbres fruitiers, coin des rues Sherbrooke Est et Azilda, Tétraultville.

MAISON avec lots, Outremont, Westmount et dans la ville, tous clairs, pour grosse propriété de revenu; hypothèques. Main 8553; Est 1899 soir. 252-3

MAISON à vendre, bien située, 75 pds, tramways, 3 étages, 3 logements, modernes, à bonnes conditions. F. Larose, 381, 9ième ave, Rosemont, Las. 3417. 253-6

MAISON à vendre, 1742-1744 Iberville, 2 étages, 2 logements, façade brique pressée; gaz, électricité, grand balcon, écurie, cour, tramways, voie d'évitement du Pacifique en arrière, bonnes conditions. 1744 Iberville. Las. 3170.

MAISON à vendre avec terrain, 2 minutes de la gare de Terrebonne, bien située pour une belle maison d'été, éclairée à l'électricité et l'eau à la chantepleur, vendra pour du comptant. Pour inf., écrire ou aller chez M. Joseph Paquette, rue Viau, près de la gare de Terrebonne. 27,29,30

PETITE maison, 3 appartements, dans la cour, à vendre, bien éclairés. S'ad. 460 de Lanaudière. 253-2

PETITE maison à vendre, 2 logements, eau chaude, électricité, à de bonnes conditions. S'ad. 651 Hôtel de Ville, près Sherbrooke.

PLACEMENT exceptionnel, propriété à 11 appartements, très centrale, pierre et brique solide, donnant 12% net. P. E. Brown, 97 St-Jacques.

PROPRIETAIRES qui désirez vendre votre propriété, voyez immédiatement H. Dorion, 92 Notre-Dame est. Tél. Main 8741. 30,2,4,6

PROPRIETAIRES de lots vacants, venez nous voir, nous vous bâtirons pour $200 comptant, balance payable comme loyer. Venez nous voir. Dr J.-O. Cartier, 97 St-Jacques. 254-3

PROPRIETE à vendre. Bonne maison d'hiver, huit pièces ; terrain, environ vingt mille pieds, bonnes conditions. S'adresser 1408 Boulevard Gouin.

PROPRIETE, rue Evelyn, No 642 à 642, 6 logis, louée $846.00 par année, vendra pour $8,200, pour renseignements voyez O. Jutras, 1421 rue Papineau, près Mt-Royal. 254-6

PROPRIETE de 3 étages, aussi terrain pour épicerie, bonne valeur, situés à Rosemont. S'ad. 2989 Christophe-Colomb.

PROPRIETE à vendre rue Henri Julien, 718 à 724, 4 logements, 2 de 4 appartements, 2 de 8 appartements, revenus $69.00 par mois. S'ad. 303 Chambord.

PROPRIETE à vendre dans beau centre, coin d'affaires, commerce d'épicerie établi depuis 15 ans, vendra avec stock ou non, au choix de l'acheteur. St-L. 6137. 253-4

PROPRIETE Ave Aird, Maisonneuve, 3 étages, 6 logements, en parfait état, revenu annuel $672, au printemps $744, prix $6200. S'ad. H. Bertrand, 40 Panet.

PROPRIETE à vendre, terrain 25 x 82, bâtisse 25 x 50, deux logements de 8 appart. chacun et deux de 4. S'ad. 1628 des Erables, prop. lui-même. 254-8

PROPRIETE à vendre coin St-Denis et St-Zotique, 6 logements, 3 magasins bien loués, vendra bon marché, cause départ pour campagne. S'ad. 2222 St-Denis. Cal. 607.

PROPRIETE à vendre. Rue Gilford, près St-Hubert, 2 logements, gaz, électricité, loués $384 par année. Bon marché. S'ad. Casier 149 la "Presse". 28,30

PROPRIETE à la Pointe St-Charles, rue Fortune, No 229 à 239, 6 logements, loués $1116 par année. Vendra pour $11,000. Pour informations voyez O. Jutras, 1421 rue Papineau, près Mont-Royal. 254-6

PROPRIETE de coin de valeur, un pâté de Sherbrooke et Bleury, avec édifice pour église, peut être convertie en maison à appartements ou autre. Bas prix exceptionnel et conditions faciles. S'ad. F.-G. Ellis, chambre 422, 591 rue Ste-Catherine Ouest. 16,19,21,23,26,28,30

PROPRIETE à vendre $500 en bas de l'évaluation municipale, revenu $850, prix $7,500. S'ad. L. Robert, 585 rue Maisonneuve.

PROPRIETES à vendre, Ste-Cunégonde, 5 logements, bois et brique, très bonne maison, loyer $552.00. Peu comptant. S'ad. Ph. Gougeon, 1023a St-Antoine.

PROPRIETES à vendre, Chemin Lasalle, Verdun, No 543, terrain 28 x 107, maison comprenant magasin et 3 logis, garage, le tout en parfaite condition, visible en tout temps, soir et dimanche compris, revenu beaucoup au delà de 10%, petit montant comptant. S'ad. 543 Chemin Lasalle, Main 729 et Vic. 583. 253-2

$8,600 RUE ONTARIO, près rue Hogan, 2 logements, un magasin, rapporte $900. S'ad. midi à 2 hrs. 1091 Rachel Est.

PROPRIETES A VENDRE

VRAI bargain pour régler succession. Rue Chambly, près Ste-Catherine, 4 côtés, 3 étages, 3 logis, 7 chambres par maison, à vendre en bloc ou séparément à du 11 p.c., fixtures électriques, cave, planchers bois dur, escalier en fer, système chauffage dans les bas. S'ad. 874 Papineau. St-Louis 9105.

2 ETAGES, 2 logements, façade brique pressée, gaz, électricité, écurie, 3186-3188 rue Berri. Prix 2,600. S'ad. Pages, 5 rue Ste-Thérèse.

3 PROPRIETES à vendre sur rues Berri, Rivard, Marie-Anne, à sacrifice pour cause départ. S'ad. 368E, 5ème Avenue, Rosemont. 23,30,6,13

5ème AVENUE, Viauville, 5 logements, en bonne condition. Prix $5,500, vrais bargain. S'adresser 620 Ontario, Maisonneuve. 253-6

6 BEAUX logements situés rue Bellechasse 621, finis bois dur, fournaise eau chaude à chaque étage, vendra 10 p.c. ou prendra échange. S'ad. St-Louis 2688.

C. MARQUETTE LTEE.

90 St-Jacques, ch. 501. Main 7771.

$45,000 — Magnifiques six logements de huit pièces, rue St-Hubert, plus bas que Rachel. Toutes les améliorations, modernes. Revenu $5,400, hypothèque $2,-500. Cette propriété vaut réellement $5,-500.

$26,000 — Trois grands flats rue St-Hubert, huit pièces chacun, garages chauffés, améliorations modernes.

$14,500 — Rue Châteaubriand, 12 logements modernes. Revenus $1,668, hypothèque $7,800.

$9,500 — Rue St-Dominique, près Beaubien, six logements neufs, rapportant $972.00 actuellement, peuvent rapporter plus, hypothèque $6,000.

$7,000 — Rue Désery, près Ontario, 5 logements très bien finis, hypothèque $5,000. Revenu $832.00 par année.

$3,500 — Rue Maisonneuve, près Craig, 3 logements de six chambres, en parfait ordre, revenu 432.00 par année, évaluation $4,100.00, à qui la chance?

Nous avons en outre en mains une foule d'autres bonnes propriétés. Une visite à nos bureaux vous convaincra que nous pouvons vous avoir ce que vous cherchez depuis longtemps, et à meilleur marché que vous pouvez l'acheter vous-mêmes. C. MARQUETTE LTEE, 90 St-Jacques, chambre 501 Main 7771. F

POUR REGLEMENT DE SUCCESSION

La succession Arthur Paquette vendra d'ici au premier septembre prochain la propriété faisant le coin sud-ouest de Ste-Catherine Est et Harbour formant 12803 pds. Les offres devront être faites au bureau de R. T. Beaudoin, notaire, chambre 506 Power Bldg. 26,28,30F

PROPRIETE DE COMMERCE

A vendre, magasin de merceries pour hommes, fondé depuis 21 ans. Vendrai pour cause de maladie. La propriété comprend deux magasins et quatre logements, terrain 80 x 45 sur rue Ontario, 1062-64-66-68 près Delorimier. Commerce très payant. S'ad. sur les lieux. F

Une Véritable Occasion de Maison

Cette magnifique propriété est située au centre de la haute ville, à proximité des tramways. Elle est en brique solide avec façade en pierre—la meilleure construction. 14 grandes pièces, dans un parfait état. Peut être convertie, si nécessaire, en appartements, à un coût modique. Prix, $20,000.00 Une excellente occasion. W.-L. Davis, 710 immeuble Transportation, Montréal, Tél. Main 7026-7. F

PROP. DE CAMPAGNE A VENDRE

A 8 MILLES de Montréal, au centre du village St-Hubert, maison en brique, 2 étages, 8 appartements, terrain un arpent, dépendances. S'ad. M. Peyrard, St-Hubert, comté Chambly.

A ST-LAMBERT. Cottage 7 appartements, terrain 50 x 102, 70 Stanley, Parc Victoria, bon marché à prompt acheteur. S'ad. 1417 Delorimier.

A ST-LEONARD PORT MAURICE, maison, bâtiment, terrain 2½ profondeur, arbres fruitiers. S'ad. 649 11ème avenue, Rosemont.

A VAUDREUIL. Cottage à vendre situé sur île, à quelque distance de terre et 10 minutes station. S'ad. C. Boudrias, 2390 Boyer. St-Ls. 2222.

A VENDRE maison de campagne dans les Laurentides, 2 maisons confortables pour hiver et été, près de l'eau. S'adresser à J.-O. Proteau, Mont Rolland.

A VENDRE, propriété située ville St-Pierre au Lien, 5 logements, en bois, salage en ciment. Loyer $486.00. Prix $4,500.00, termes faciles. S'ad. Ph. Gougeon, 1023a St-Antoine, tél. West. 4358.

CHARMANTE résidence à vendre à Longueuil, meublée ou non, avec 70,000 pieds de terrain, idéalement située au bord de la rivière, arbres fruitiers et près de tous les moyens de transport. S'ad. à 263 St-Charles, Longueuil, où les intéressés pourront examiner la propriété. Occasion exceptionnelle. 249-6

MAISON de campagne à vendre, 7 pièces, eau chaude et froide, lumière élec-

LONGUEUIL. A vendre, magnifique résidence pour personne retirée des affaires, beau terrain, site idéal, conditions avantageuses. C. Cantin, 18C Labonté, Longueuil; 97 St-Jacques. Main 2324.

trique, à 180 pieds du bord de l'eau, 10,000 pieds de terrain, une occasion. B. P., 109 Ste-Rose. 27,30

PROPRIETE de campagne, Ville St-Laurent, 103 boul. St-Germain, 2 logements, terrain 75 x 120, belle rue, revenu $264. Prix $4,600, comptant $1,600. St-Louis 7055. 30,6,13,20

RESIDENCE et terre à vendre, 1 mille de la gare Richmond, P.Q., magnifique résidence moderne, à 2 étages en brique, avec ou sans terre de 120 arpents. Conditions favorables. S'adresser à J. Hayes, Richmond, P.Q. 23,28,30,4,6,11

SAULT-AU-RECOLLET, rue Séguin No 6461. Bonne maison avec bons bâtiments, entre boulevard Gouin et tramway, 5,000 pieds de terrain; prix $2,500, conditions faciles. Handfield, 90 St-Jacques. Main 1661.

ST-ROCH de l'Achigan, un emplacement, une maison à 2 étages, écurie, hangar et jardin, à 2 minutes de l'église. S'ad. à 15 Plessis. E. Beaudoin.

ST-FAUSTIN 1277 pieds d'élévation, magnifique villa, à vendre, bord Lac Carré, pour servir comme résidence, pension, sanatorium, bargain. Ecrire Casier 614 la "Presse".

ST-JEROME, rivière Gagnon, 250 arpents, terre à vendre avec sucrerie, 3,000 érables, avec agrès, machines agricoles, le tout à bonnes conditions, ensemble ou séparément, 7 milles de St-Jérôme. S'ad. Alphonse Milaire. 30,6,13,20

PROPRIETES DEMANDEES

A ACHETER, maison bien située donnera terrain près de l'eau et argent. S'ad. 2228 Delorimier. 254-3

DEMANDE immédiatement, propriété rapport, centre Montréal, valant $30,000 à $35,000. Donnera en partie paiement 1ère hypothèque $9,500 sur terre dans comté Rouville; équité $12,000 sur propriété 9 logements dans Maisonneuve et $3,000 en argent. Fontaine et Cie, 60 rue Notre-Dame est. Main 1861.

J'ACHETERAI propriétés, grosses ou petites, hypothèque. Paiera comptant. J. Marchand, Boîte postale 2314, Montréal.

J'AI des clients de Boston et Worcester, ayant $60,000 pour acheter des propriétés à revenus ou des hypothèques. Ces clients ont acheté durant les derniers neuf mois, pour plus de $300,000 de propriétés à Montréal. Pour plus de détails, s'ad. à Succession Stimson, 58 St-Jacques, chambre 208. Main 465. 30,2,4

NOUS AVONS beaucoup de demandes pour des maisons, occupation cet automne. Les propriétaires qui en ont à louer devraient avertir la Ross Realty Company, 17 St-Jean, Main 5261.

ON DEMANDE des propriétés dans n'importe quelle partie de la ville; paierons comptant pour bargains. S'ad. Plamondon, No 182 Ste-Catherine Est, chambre 4. 229-26

PROPRIETE demandée à Verdun, donnera bon auto en acompte, balance comptant, près des rues Wellington et Church préférées. E. Côté, 114 Church, Verdun. Victoria 1865.

SI VOUS désirez vendre votre propriété, placez-là avec nous et nous obtiendrons le plus haut prix possible. The J. McAnulty Realty Co. Limited, 271 Ste-Catherine O., Upt. 6460. 252-6

PROP. DE CAMPAGNE DEMANDEES

MAISON moderne demandée avec 2 ou 5 acres de terre, arbres fruitiers, etc., près Montréal. Ecrire tout détails, M. Roy, 80 St-Denis, appartement E, Montréal. 253-2

COTTAGE A VENDRE

AVE BEACONSFIELD. Très joli cottage semi-détaché de 8 pièces, nouvellement décoré, planchers en bois dur, passage de côté. Prix $7,700 pour vente immédiate. S'ad. à Ross Realty Company, 17 rue St-Jean, Main 5261.

COTTAGES A VENDRE

ADINGTON 253, le meilleur et nouveau cottage dans N. D. de Grâce, 8 grands appartements, finis chêne, s'ad. Notaire Marcil, West. 1427. 254-2

A VENDRE 811 Maréchal, Côte-des-Neiges, beau cottage, améliorations modernes; terrain 50 x 100; garage; frais peinturé et tapissé. Nap. Théorêt, 61 St-Gabriel, Main 803. 30,3

AVE MARLOWE, plus haut que le chemin de la Côte St-Antoine, nouvellement construit, cottage semi-détaché, 8 et 10 pièces. On pourra bientôt en prendre possession. Planchers et fini en chêne, chambre de bain et vestibule en tuiles, trois foyers. Ross Realty Company, 17 rue St-Jean, Main 5261.

AVE MELROSE, propriété de coin, moderne, 8 pièces, cottage semi-détaché accès facile pour les automobiles. On pourra en prendre possession bientôt. Prix juste et hypothèque à 6%. S'ad à Ross Realty Company, 17 St-Jean Main 5261.

AVE NELSON, Outremont, cottage en brique solide, semi-détaché, 8 pièces planchers en bois dur partout, $13,500 Possession Immédiate. Ross Realty Company, 17 rue St-Jean, Main 5261.

BEAU cottage à vendre, plancher bois dur partout, éclairé sur les côtés, garage, etc. 1158 St-Viateur. 253-2

CHERRIER, près St-Hubert, magnifique cottage à vendre, cause maladie et départ; 8 spacieuses pièces modernes, parfait état, garage, écurie, hangar. Fontaine et Cie, 60 Notre-Dame est. Main 1861.

COIN sud-ouest Harvard et Notre-Dame de Grâce, magnifique cottage à vendre brique solide, poutres d'acier, finition chêne, 8 grandes pièces, prêt à être occupé le 15 septembre, marché exceptionnel. Propriétaire, Z. Trudeau, Westmount 1590.

COTTAGE à vendre. Rue St-Denis, 10 pièces, gaz, électricité, cave cimentée, chauffage, eau chaude, garage. S'ad. Casier 150 la "Presse". 28,30

COTTAGE à vendre, avenue Wilson, 8 pièces, très bien construit et moderne, possession le 1er octobre. Valeur $12,500 pour $9,500. Joseph Saint-Pierre. Up. 4706.

COTTAGE de 5 pièces à vendre, à la Pte St-Charles, cour recouverte et écuries à 2 places, grenier à foin et hangards, lot 23 x 95. S'ad. à 247 Knox, le jour et 21 Rozel, le soir.

COTTAGE de 9 pièces, sur la montagne, près de chez le Frère André, excellente vue de la contrée environnante, l'endroit le plus salubre de Montréal. Prix $13,000. A termes. Ecrire à Casier 74 la "Presse". 27,29,30,2

COTTAGE à vendre, complètement détaché, très bien situé, terrain 50 pieds de front, maison 30 pieds de front, 6 chambres à coucher, boiserie et plancher bois franc, grande chambre de bain, tuile blanche avec douche au complet, grande buanderie, salle de billard, garage chauffé. Possession immédiate, etc. S'ad. 245 Bloomfield.

JOLI cottage neuf à vendre, façade en brique romaine, moderne. S'ad. 91 rue Couvent, St-Henri. 253-2

N.-D.-G., rue Marlow, Cottage 9 appartements, entrée à côté; prix $7,500; comptant $2,500, balance facile; vrai bargain. Tél. West. 4374. 254-2

N.-D.-G. rue Old Orchard, près Saint-Antoine, cottage 10 appartements, entrée à côté, prix $8,500; comptant $2,000, balance facile. Tél. West. 4374. 254-2

NOTRE-DAME DE GRACE. Juste passé le chemin Queen Mary, cottage détaché, 2 étages, 10 pièces, les plus beaux planchers et le plus beau fini partout en bois dur. Grand terrain avec garage. On pourra en prendre possession de bonne heure. $15,000. Ross Realty Company, 17 rue St-Jean, Main 5261.

OUTREMONT, — cottage moderne, 5 chambres à coucher. S'adresser à L'Alliance Immobilière, Cie Inc., 319 ave Hôtel de Ville, Phone Est 3919. 26,28,30

OUTREMONT, cottage moderne, semi-détaché, 2 étages, 11 pièces, planchers en bois dur. Passage de côté, $12,500. Ross Realty Company, 17 St-Jean, Main 5261.

PROPRIETE à vendre, cottage 2 étages, détaché, écurie, hangars, garage, place pour bâtir. Doit être vendu immédiatement, 327 Maisonneuve.

PROPRIETE à vendre. Cottage moderne, façade en pierre, galeries en fer, système de chauffage, planchers en bois franc, huit grandes chambres éclairées, extension, peut facilement être converti en deux logements. Terrain 50 x 105. A une minute de l'église. Aussi lot de coin de 46 x 112. S'ad. 2229 Chabot. 254-3

TWIN COTTAGES, 19 et 21 rue Bossuet, L.-P., neufs, 7 pièces, électroliers, fournaises à eau chaude. Vendra prompt acheteur. $6,000. Valeur réelle $8,000. Est 3265. Soir. Rock. 382. 252-5

MOUNT ROYAL viâ LE TUNNEL

Pour occupation en septembre, choisissez des cottages semi-isolés en vente à $7,500 chacun. Ils contiennent 6 et 7 chambres, construction solide en brique et béton, planchers en bois dur partout avec fini en noyer. Chauffage à l'eau chaude, toits en ardoise et toutes les commodités modernes. Ce sont de véritables maisons de ville, bâties pour durer des générations. En vente à des prix spéciaux et à des conditions faciles à des personnes responsables. Chaque maison occupe un terrain d'environ 30 x 100 pieds. A sept minutes de marche de la station Mont-Royal. Voyagez par le tunnel à la fin de cette semaine et allez les voir. The Canadian Northern Montreal Land Company Limited, 263 rue St-Jacques, Square Victoria, Main 7418. F

Seulement 6000—Comptant 1000

Le reste à conditions faciles à 6%. Prêts à être occupés la semaine prochaine. Cottages neufs en brique solide ave Northcliffe, N.D.G., plus haut que Sherbrooke (411 et 409), près des chars (7 min.) des églises et des écoles de tous genres, huit grandes pièces, claires et aérées, vestibule et chambre de bain en tuile, 2 w.c., planchers en bois dur, place pour poêle à gaz, manteau de cheminée en chêne solide, cave en ciment, dépense frigorifique, baignoire stationnaire, près de fournaise, entrée séparée pour les livreurs, balcons en avant et en arrière. J. Herson, 55 St-François-Xavier, Main 2769 ou West. 8474 le soir, samedi et dimanche. Pourquoi payer des loyers fous. Capitalisez-les et achetez cette coquette demeure. F

TERRAINS A VENDRE

A VENDRE, 3 terrains, 114 x 95, rue Harvard, N.-D. G. Lasalle 2965.

A VENDRE coin nord-est Beaubien et Chambord, 60 pieds de front, bon marché; aussi plusieurs autres terrains. Acceptera automobile ou truck en échange. 91 avenue Bennett, tél. Lasalle 791. 250-6

BOUL. PARC ANGUS, terrain de coin 27 x 88, à vendre, à quelques minutes des usines Angus. Aubaine pour prompt acheteur. 1 rue Torrance. 253-2

COINS MASSON et Charlemagne, deux beaux terrains à vendre bon marché, raison de vente besoin d'argent, pas d'offre raisonnable refusé. Dame H. P. Paquet, 1084 Chemin Crémazie, Youville. 23,26,30

CUVILLIERS, grand lot sur coin de ruelle plus haut que Sherbrooke, toutes les améliorations prêt pour construction, vendra au prix d'évaluation $800 à conditions faciles, $25 comptant et $10.00 par mois. 1423 Papineau ou tél. Lasalle 121.

DELORIMIER, lots désirables à vendre, avenue Delorimier, rues Bordeaux, DesErables, Parthenais, Messier et Gilford, à moitié de leur valeur. Très peu de comptant. Lionais Limited, 51 St-Jacques. Main 2547, entre 3.30 et 5.00 p.m. Le soir, Up. 6261.

GROS bargain, 3 lots de terrains, maison, grands hangar et poulailler. S'ad. P. Cury, 222 rue Orchard, quartier Emard. 254-2

LOT à bois, 25 acres chantiers, bois de demi-service à 47 milles de la ville, 1¼ mille des chars. S'ad. 20 Rose de Lima. 30,6,13

LOT à Outremont, coin des rues Wiseman et Chemin Ste-Catherine, lot 7,000 pieds, conditions faciles. Dr Dubeau, 308 Sherbrooke Est.

MADISON, près Sherbrooke, 2 lots 50 x 106; Papineau, coin ruelle boulevard St-Joseph, 1 lot 25 x 118; 10 lots boulevard Pie IX. Chance pour constructeur. S'ad. J.-A. O'Gleman, 90 St-Jacques. Main 2663. 9,16,23,30,6

MONTREAL EST, à vendre à de bonnes conditions, 10 lots clairs d'hypothèques. Pour détails, s'ad. à Nap. Hébert, Verchères. 248-8

OLD ORCHARD, Notre-Dame de Grâce, 2 terrains entre Sherbrooke et C.P.R., pour plain-pieds, occasion pour constructeurs. 1131 Laurier ouest, Rockland 371. 30,2,4,6

PLATEAU de Longueuil, lot 25 x 100, 300 piastres, conditions faciles, à vendre ou échanger contre quelque chose de valeur équivalente. Harris, casier postal 630.

POINTE AUX TREMBLES, terrains situés dans le centre de la ville, à vendre ou à échanger pour Auto, ou autre valeur, 770 St-Denis. Est 5222. 30,2,4

TERRAINS A VENDRE

HOGAN, lot à bâtir, tout près Sherbrooke, toutes améliorations, vendra prix de l'évaluation municipale $400, à termes, $25 comptant et $10 par mois. Votre chance. 1423 Papineau, ou tél. Lasalle 121.

POINTE-AUX-TREMBLES, 2 magnifiques terrains à bâtir à vendre, coin Notre-Dame et 3e avenue, 1158 St-Viateur.

QUARTIER Emard, à vendre, terrains sur la rue Mazarin près Allard. Occasions pour du comptant. John Findlay Limited, 136 St-Jacques. Main 1907. 254-6

QUEEN MARY, Notre-Dame de Grâce, 4 terrains en face de Jonction Snowdon, 100 pieds de front, occasion. 1131 Laurier Ouest. Rockland 371. 30,2,4,6

SAULT-AU-RECOLLET — Terrains à vendre, près de la voie des tramways, tarif de cinq cents. Lots de 25 x 100, de $70 à $100 selon la situation. Ne manquez pas cette aubaine. S'ad. J. A. Davis and Company, 86 ouest, rue Notre-Dame. Main 4200. 252-8

ST-DENIS, près Beaubien, terrain 40 x 130, prix 85c le pied, condition très faciles pour constructeur. S'ad. J. G. Avard Ltd. Chambre 49, 97 St-Jacques, Main 6790.

ST-HUBERT, à côté du No 919 rue St-Hubert, seul lot désirable pour résidences sur cette rue. Lionais Limited, 51 St-Jacques. Main 2547; le soir, Up. 6261.

TERRAIN à vendre, Longueuil, rue Guilbault, neuf mille pieds à 7 sous, évaluation municipale. Ecrire à : Succession Boîte 1324, Montréal.

TERRAIN à vendre, rue Chateaubriand en face du No 2710, valant $1,000, pour moitié prix. S'ad. 1610A Chateaubriand. 250-5

TERRAIN bien situé, clair d'hypothèques, échangerait pour automobile ou autre valeur, 98 Garnier, St-Louis 7887. 253-3

TETRAULTVILLE, 2 lots à vendre ensemble, 50 x 100, près ligne des chars. S'ad. 251 Ste-Catherine, Maisonneuve. 253-3

TERRAIN situé à Parc Extension, rue Dickson, voisin d'un coin, à échanger pour auto runabout. S'adresser 404 Chambly. Tél. Las. 1438.

TERRAIN 35 x 105, moitié prix, situé rue Wilder, Outremont. S'ad. 1143 Boul. Rosemont. 254-2

TERRAINS à vendre situés dans le centre des manufactures, Pointe-aux-Trembles et rue Notre-Dame. Considérera échange. Est 5222. 770 St-Denis. 30,2,4

TETREAULTVILLE 120 terrains à vendre, payable en dix ans, eau, canaux, gaz, électricité, chars, églises, écoles. S'ad. G. Willems, 72 St-Gabriel. 182-s

WESTMOUNT ave. Kitchener. Magnifiques terrains à bâtir avec mur mitoyen, situés entre Western et Sherbrooke, vendra très bon marché; aussi quelques lots de grève à Dorval, vis-à-vis l'île de Dorval; prix raisonnable. West. 5210.

YOUVILLE, lots à vendre dans ce district progressif. Il nous reste quelques lots à $125 à termes faciles. Ce prix est moins que 25% de leur valeur. Améliorations sur les terrains. Plans et détails de J. A. Davis and Company, 86 ouest, rue Notre-Dame. Main 4200. 252-8

1 TERRAIN rue St-Denis, près St-Zotique, canaux, trottoirs payés, 2,000. Valeur réelle 4,000. Conditions faciles. St-Louis 1826.

5 TERRAINS rivière des Prairies, sur bord de la rivière, bonnes conditions à prompt acheteur. E. Raymond, 723 Centre. 252-3

10 TERRAINS à Maisonneuve à vendre $50.00 comptant, balance payable $7.00 par mois, les canaux sont payés, gaz, rue bien faite dans le coeur de la ville. S'adresser 620 Ontario, Maisonneuve. 253-6

29 LOTS à $290 au centre, $100 comptant, balance $10 par mois, sans intérêt. St-Ls 1021 ou 1471. 35 Rachel Est.

500 LOTS bien situés dans la ville de Montréal, améliorations, égouts, etc., pour être vendus à un prix excessivement bon marché, dans un but de liquidation. Ecrire casier 215 La Presse 254-2

1287 LOTS à Montréal Nord pour être vendus à $22 par lot, montant pour le tout $28,314, J. A. T. Quesnel, 502 Ste-Catherine Est.

PARC AVENUE EXTENSION

Très beaux terrains de choix à vendre. Près de la rue Beaumont. S'ad. à John Findlay Limitée, 136 rue St-Jacques. Tél. Main 1907. 254-6 F

TERRAINS DEMANDES

ON DEMANDE terrain à Avenue du Parc, extension, Rosemont, Verdun, Parc Molson, Ville Emard, pour argent comptant. Dr J.-O. Cartier, 97 St-Jacques, cham. 57. 251-2

TERRES A VENDRE

ABBOTSFORD, dans le village, 60 arpents, belle terre, bien bâtie, beau bois, belle sucrerie, 400 pommiers, récolte, instruments aratoires, 8 bêtes à cornes, 2 chevaux, 5 cochons. Prix $8,500. Petit & Petit, Ltée., 694A Mont-Royal Est, Montréal. 254-6

A VENDRE grande terre avec stock et roulant si désiré. S'adresser 137 rue Plessis. 254-3

BELLE terre à St-Anne de Bellevue, 104 arpents, 937 Notre-Dame Ouest, tél. Main 3407. 253-6

BELLE terre, façade rivière Châteauguay, bien bâtie, avec stock et roulant, récolte, 12 milles de Montréal, bon marché. Primeau, 90 St-Jacques, ch. 502. 253-1

BELLE terre à vendre, 90 arpents, 10 arpents en bois, belle grange, le bois est prêt pour bâtir la maison et hangar, sur rivière L'Assomption, 1½ mille du village de St-Lin des Laurentides, électricité. S'ad. Ernest Renaud, St-Lin des Laurentides.

BONNE grande ferme, 200 arpents, Cantons de l'Est, 85 en culture, balance pâturages, considérerait échange. S'ad. 33 Boyer. 28,30

BELLE grande terre bien bâtie, 400 arpents, 200 en culture, sucrerie 2,000 érables, évaporateur Grim, 5 chevaux, 21 bêtes à cornes, 10 cochons, 1 auto Ford, engin à gazoline 6 forces, moulin à battre, scie ronde, lieuse, et toutes les autres machines à l'usage de la ferme, audelà de 100 arpents en bon bois, et la récolte. Conditions: $15,000, comptant $5,000. Balance facile. J.-L.-E. Lippé, maître de poste, Acton Vale. 240-11

CENT cinquante terres à vendre avec stock, roulant, récolte. Demandez notre prospectus de terres. Petit & Petit, limitée, 694A Mont-Royal Est, Montréal. 254-6

DISRAELI, comté de Wolfe, 335 arpents, bon terrain, 100 en culture, très bien bâti, instruments aratoires, 4 chevaux, 16 bêtes à cornes, 11 moutons, 1 cochons. Prix $13,000. Moitié comptant. Petit & Petit, vendeurs de terres, 694A Mont-Royal Est, Montréal. 254-6

FERME à vendre, cent cinquante acres dans l'ouest, bâtie, maison, très avantageux. S'ad. J.-W. Berger, L'Islet. 16,23,30,6

FERME 133 arpents, avec bâtisses, à Ste-Thérèse, comté de Terrebonne, à trois milles de la ville, avec roulant, machines aratoires, 16 bêtes à cornes, 4 chevaux et la récolte. Prix $8,000.00 dont $4,000.00 comptant, la balance avec intérêt de 6%. S'adresser au notaire J. D. Filiatrault, Ste-Thérèse. 23,30,6,13,20,27,4,11

GRANBY, 40 milles de Montréal, par tramway. Ferme à vendre 200 acres stock considérable, roulant complet. Bien bâtie, gros revenu. Prix $20,000 hypothèque: $9,200 payable par petits versements, balance comptant, ou échangerait pour bonne propriété à Montréal. Fontaine et Cie, 60 Notre-Dame est, Montréal. Main 1861.

HOMME demandé, non marié, comme associé, ayant capital $1,500, pour mettre sur ferme déjà établie, partagerait dans la moitié bénéfices. Ecrire Casier 1238 la "Presse".

JOLIETTE, 160 arpents, 60 en culture, bâti. Prix $1,900, comptant $900. Petit & Petit, Ltée., vendeurs de terres, 694A Mont-Royal Est, Montréal. 254-

L'ACADIE, 140 arpents, bien bâtie, bonne terre, 10 vaches, 4 chevaux, 6 veaux, cochons, volailles, machineries, récolte $15,000, comptant $2,500, prendrait propriété. Casier 202 la Presse. 253-

L'ANNONCIATION — 136 arpents, faits, bon sol, bâtis, maison, écurie, bord du lac, 3 milles chars, village, chasse, pêche, $750, comptant $450, balance facile. Boîte 103, l'Annonciation. 253-3

LES CANTONS DE L'EST. Nous avons vendu 34 fermes l'an dernier sans annonces. "Un bon marché pour chaque acheteur". C'est notre devise. Terres sous options à Cowansville, Brome, Sutton, Abercorn, Mansonville, etc. Plusieurs bonnes propositions dans le Vermont, E.-U. Ecrivez pour demander nos descriptions, ou plutôt venez voir. Il ne vous en coûte rien ici, attention spéciale assurée. E. Bazinet, Real Estate Co., Abercorn, Qué. 16,23,30,6,13,20,27,

COLONNES DES IMMEUBLES

TERRES A VENDRE

MARIEVILLE, rang Ruisseau Barré, à vendre, ferme de 125 arpents, dont 10 en bois, terre grise extra pour culture de toute sorte, bien bâtie, à un mille de la ville, vendra à bonnes conditions. S'ad. Mme Henri Ostiguy, rue Chambly, Marieville, Qué.

NAMUR, Nouvelle Belgique, ferme à vendre, bâtisse, près beaux lacs. Belle place pour bâtir moulin à scie, bonne terre. S'ad. 460 de Lanaudière. 253-2

ORA, 192 arpents, 125 en culture, avec stock. Accepterait une propriété et argent. $11,000. Jos. Paradis, 20 St-Jacques. Main 3956.

PLUSIEURS bonnes terres à vendre dans Cantons de l'Est de $1500 jusqu'à $30,0000. Adressez-vous A. U. Beauvais, Farnham, Qué. 242-S

SASKATCHEWAN 320 acres, 6½ milles de la gare, machinerie, 7 chevaux, 1 vache, 2 cochons, 75 poules, ménage, auto Ford, 12,000 comptant, 5,000, balance payable 2-5 sur revenu avec intérêt. Ecrire 502 Parc Lafontaine.

ST-ADOLPHE d'Howard, terre 100 arpents, bâtiments en bon état, bon marché. S'ad. 133 Villeneuve Est, entre 7 et 8 p.m. 250-6

ST-BRUNO, 21 arpents de terre à jardinage, maison brique 9 pièces, entourée de 30 magnifiques érables, grand verger et arbres fruitiers, à sacrifice. Est 6779 cor. F.-X. Sicotte, St-Bruno.

ST-BRUNO, près du village, 30 arpents, bien bâti, 300 pommiers, instruments aratoires. Prix $6,000. Echangera pour propriété. Petit & Petit, Ltée, vendeurs de terres, 694A Mont-Royal Est, Montréal. 254-6

ST-BRUNO (rang 26), terre de 51 arpents, bien située, douze milles de Montréal, bons chemins macadamisés; bâtiment en parfait état; vendra $5,000 avec tout le roulant ou séparément. S'ad. sur les lieux, Louis Champagne. 253-2

ST-CESAIRE, rang St-Ours, 180 arpents, belle terre à grains, pas de roches, 15 bêtes à cornes, 4 chevaux, grosse récolte, instruments aratoires, cochons. Prix $18,000, comptant $6,000. Petit & Petit, Limitée, 694A Mont-Royal Est, Montréal. 254-6

ST-CHRYSOSTOME comté de Chateauguay, 125 arpents, belle terre à foin, bien bâtie en neuf, 180 pommiers, silo. Prix $8,000. Echangera pour bonne épicerie. Petit, 694A Mont-Royal Est. 250-5

STE-CLOTILDE, comté d'Arthabaska, 448 arpents, 160 en culture, bien bâti, près du village, 28 bêtes à cornes, 4 chevaux, 16 moutons, 6 cochons, instruments aratoires au complet. Prix $15,000, moitié comptant. Petit & Petit Ltée., vendeurs de terres, 694A Mont-Royal Est, Montréal. 254-6

ST-HENRI de Mascouche, 138 arpents, 3 milles des chars, pour $6,000, 2441 St-André.

ST-JEROME, Terre 94 arpents, récolte, beau bois, avec ou sans stock, bon marché. S'ad. Dame Antoine Drouin, St-Jérôme.

ST-LIN, Terre de 147½ arpents, bonnes bâtisses, 117½ en culture, 23 arpents de la ville des Laurentides, 10 de la beurrerie, 28 de la gare, installation d'eau. S'ad. Veuve Gagnon, St-Lin des Laurentides, ou M. Gagnon, 1212 Ste-Catherine Est. Inutile d'écrire. 253-2

ST-LUC, Co. St-Jean, P.Q., à vendre terre 32 arpents, maison brique avec dépendances. S'adresser 123E Christophe Colomb. Tél. St-Louis 710.

SI VOUS désirez vendre votre terre, venez nous voir ou envoyez-nous les détails; nous avons des acheteurs sérieux en mains. P.-E. Brown, 97 St-Jacques, Montréal. 28,30

TERRES à vendre dans les cantons de l'est. Pour informations s'ad. Edgar Larocque, Drummondville, Qué. 224-10

TERRE A VENDRE, 90 arpents bien bâti avec roulant valant $1,500.00 aussi récolte pour $6,000. J. L. Boîte 40, Lavaltrie, Qué.

TERRE à vendre dans les Laurentides, 2 terres, bons bâtiments, bon marché, 4 milles de la station. S'adresser à J.-O. Proteau, Mont Rolland.

TERRE à vendre — 75 arpents bonne terre à jardinage, avec stock, roulant et bonnes dépendances, bargain pour quelques jours. Evariste Carrière, Pointe-Claire. 20,23,27,30

TERRES à vendre à l'Epiphanie. Plusieurs terres de différents prix et de diverses grandeurs; avec ou sans roulant; belles occasions pour un prompt acquéreur. S'adresser au notaire Forest, à l'Epiphanie.

TERRE 112½ arpents à St-Vincent de Paul, bord de la rivière, maison de briques, grosse grange, 25 arpents de bois, belle carrière à 100 pieds du C. P. R., peut être exploitée facilement, vendra aussi carrière et bois séparément de la terre si désiré. Ad. 6471 rue Bromby, Sault au Récollet.

TERRE extra bien bâtie en brique, bons bâtiments environs 200 arpents; belle sucrerie outillée, beau bois de service, bon parc, terre pas rocheuse et bon sol; téléphone et malle rurale, plusieurs jeunes animaux, bons chevaux; toutes les machines nécessaires. Prix $15,000.00. E. Authier, Roxton Falls, Qué. 23,26,28,30

TERRE de 100 arpents bonne qualité à 2 milles ½ du village de Valcourt, Qué. Cette terre peut garder actuellement 12 vaches et autres animaux. Bonne maison ainsi que bâtiments. A vendre sans roulant pour le prix spécial de $5,500.00 dont $2,500.00 comptant, la balance par versements faciles. E. Authier, Roxton Falls, Qué. 23,26,28,30

TERRE de 150 arpents, grande maison brique, grange 100 pieds, hangar 75, roulant si désiré, sur la rivière L'Achigan, 1 mille du village et des chars, $7000.00, $2500.00 comptant. S'ad. à Delphis Beauchamp, New-Glasgow, ou Arthur Ouimet, 621 Mont-Royal. 16,23,30

TERRE à vendre de 210 arpents, sol argileux, terrain planche, à 20 arpents de l'église et des chars; 21 vaches laitières, plusieurs taures ainsi que cochons, 2 chevaux; toutes les machines nécessaires à la culture, sucrerie outillée. Prix: $12,500.00, environs 6,000.00 comptant, la balance par versements annuels faciles. Faut vendre immédiatement. E. Authier, Roxton Falls, Qué. 23,26,28,30

TERRE douze arpents de l'église de St-Théodore d'Acton, trois milles de la ville d'Acton, chemin de fer G. T. R., C. P. R., trois cent douze acres, deux cent quarante en culture, bien bâtie, beau verger, belle sucrerie, douze cents coulisses, cinq bons chevaux de travail, vingt-une vaches à lait, treize taures et le reproducteur de différents âges; tous de race pure ayrshire enregistrés; onze cochons, instruments agricoles au complet; cent tonnes de foin, récolte de grains. Conditions faciles. S'ad. au propriétaire, Frédéric Berger, St-Théodore d'Acton. 30.6

VILLAGE Ste-Dorothée. Terre à vendre, 92 arpents, avec verger; bien bâtie, beau site. S'ad. Prime Gravel, Sainte-Dorothée, Co. Laval. 16,23,30,6,13,20

VOUS qui cherchez une terre. Pour cause de retour en Europe, vendra avec récolte, belle terre à Ste-Véronique. 66 arpents, pas souches ni roches, tout faisable à la machine. 140 arpents en beau bois franc et mou, proche d'un moulin à scie, comprenant bonne bâtisse, 7 bêtes à cornes, 4 cochons, 2 chevaux, 1300 livres; jument poulinière, 7 ans, avec poulin, munis d'instruments aratoires modernes, engin à gazoline, scie ronde, voitures d'hiver et d'été, simples, doubles, arrache-souches, outils modernes de réparation, foule de matériel non énuméré. Chance à prompt acheteur ayant petit capital. On ira chercher personne sérieuse à la station de Nominingue. Ecrire Arthur Poulot, Ste-Véronique, Comté de Labelle, P.Q.

20 BELLES terres à vendre avec animaux, roulant et récolte, dans le comté de Bagot. Conditions faciles. S'ad. A. Vadnais, St-Liboire. 29,30,2,4,5,6,8,9

25 BELLES terres à vendre avec roulant, de différents prix, aussi beurrerie. Larochelle et Larose, Cowansville, Qué., agents d'immeuble. 26,28,30,2

50 TERRES avec roulant, récolte, très bien bâtie, à vendre ou échanger. Dr J.-O. Cartier, 97 St-Jacques. 254-2

80 ARPENTS, bâtis, dans village en face église, tous cultivables, 12 milles de Montréal, planche, pas de roches grand avantage. Primeau, 90 St-Jacques, chambre 502. 27,29,30

100 ACRES avec bons bâtiments, près du lac, bonne pêche en tout temps, on considérerait échange pour propriété de ville, 60 milles de Montréal. Pour plus amples renseignements écrire à casier 279 La Presse.

110 ARPENTS, tous cultivables, 10 arpents front rivière Chateauguay, planche, sol première classe, bâtie près église, école. $5,500. Primeau, 90 St-Jacques, chambre 502. 253-2

LEGUMES, VOLAILLES

Nous avons encore quelques petites fermes à vendre aux conditions suivantes: prix $500.00, payable 5 p.c. comptant, $5.00 par mois, sans intérêt; bon service de tramways, magasins, école, église. Vous pouvez travailler à la ville et la récolte de vos légumes et le produit de vos volailles raieront votre ferme. Comme ces petites fermes ne sont pas construites, nous pouvons vous fournir les matériaux nécessaires payables par versements mensuels. Adressez-vous à Calixte Cormier, 430 St-Laurent. Nos bureaux sont ouverts de 10 à 4 heures et le soir de 7 à 8 heures. 28,30,2 F

TERRES A VENDRE

800 ACRES de belle terre à vendre sur le chemin Chapleau, 2 milles de la station de Bellerive, 100 acres de net, balance en bois, près d'un moulin à scie. On peut couper 200,000 pieds de merisier et 5,000 cordes d'érable. Vendra par lot de 200 acres si désiré. $100 par lot comptant. Balance à 5 p.c. John Parisien, Bellerive, comté Labelle, Qué.

66,104 ARPENTS terre franche, moderne roulant, près station, église, poste télép., peu comptant. Handfield, 1888A Henri Julien.

TERRES A LOUER

A LOUER, terre d'environ 150 arpents, située dans l'île, vis-à-vis l'église de Beauchemin, maison confortable, grandes écuries, granges, porcheries, silo, glacière, etc., possession le printemps prochain. S'ad. à 60 Notre-Dame Est, chambre 1. Main 8770. 254-6

TERRES DEMANDEES

JE DESIRE louer ou acheter une terre bâtie de 5 à 10 arpents, près du village, à 25 milles de Montréal. S'ad. J.-J. Lemire, St-Isidore de Laprairie, Qué. 254-3

ON demande à acheter emplacement bâti de 4 à 10 arpents de terre, à proximité d'un village, autant que possible pas plus éloignée d'une trentaine de milles de Montréal, près du fleuve St-Laurent, Richelieu ou Ottawa; paiera comptant. J.-A. Duval, 76, 2e ave, Maisonneuve, Montréal. 23,30

PETITE terre demandée à louer, avec dépendances dans un rayon de 25 milles de Montréal. Z. Forget, Lachine, P.Q.

PLUSIEURS terres demandées de 10 à 30 arpents, près du village, bord de l'eau préféré. Avons plusieurs acheteurs sérieux en main. Petit, vendeur de terres, 694a Mont-Royal Est, Montréal. 230-26

TERRES demandées. Je désire louer une bonne terre avec bonne maison et dépendance, aux environs de Montréal. Ecrire détails Casier 183 La Presse. 253-2

MACHINERIES

A VENDRE, machine à réparer les pneus, neuve. S'ad. D. Daoust, 477 St-Joseph, Lachine.

CHAUDIERES complètes avec 4 devants, 35 c.v., pompe à air, réservoir en acier 11 x 6 x ⅝, un de 400, 300, 75 et 30 gallons, bouilloires à chemises, à vapeur, 2 coffre-forts d'occasion, meules, forme à plaque, balance calculatrice, moteur à gazoline, etc. S'adresser à Bernard, Klecker & Co. Ltd, St-Louis 460.

MCCHINE 16-K-16 avec griffe et pied presseur à roulette pour préparer les empeignes, à vendre, presque neuve, bon marché, plus besoin. 144 Bourbonnière.

Machinerie à Vendre

Pompes ! Pompes ! Pompes !

36—pompes de toutes dimensions, mues à la vapeur, par courroies et par l'électricité, neuves et d'occasion, en stock.

CHAUDIERES complètes avec 4 devants, 35 c.v., pompe à air, réservoir en acier 11 x 6 x ⅝, un de 400, 300, 75 et 30 gallons, bouilloires à chemises, à vapeur, 2 coffre-forts d'occasion, meules, forme à plaque, balance calculatrice, moteur à gazoline, etc. S'adresser à Bernard, Klecker & Co. Ltd, St-Louis 460.

1—Générateur à trois phases, 60 cycles, 550 volts, 25 K.W. Tableau de distribution, pratiquement neuf, tout complet.

1—Générateur à courant direct, 25 K.W. 110 volts, en parfait état, aussi moteur pour son fonctionnement.

CHAUDIERES! CHAUDIERES! CHAUDIERES

25 chaudières en stock, de 10 à 200 c.v., éprouvées et garanties.

COMPRESSEURS

Mus à la vapeur, par courroies ou par l'électricité, à des PRIX D'OCCASION.

MACHINES A TRAVAILLER LE BOIS!

Machines à raboter, machines à ajuster, machines à raboter les surfaces, scies circulaires, scies à ruban.

Machines à faire les moulures, à trois et quatre côtés, machines à ébaucher, "Bowling Machines" et machines à deux côtés.

20 tonnes d'arbres de couche de 2 15/16, grandes longueurs, avec accouplements, droits et par manchons de toutes dimensions en stock.

Une transaction honnête chaque fois.

W. L. Miller & Co. Reg'd
44 rue St-George,
MONTREAL MAIN [illegible]

50 charpentiers demandés
A 65c DE L'HEURE

50 JOURNALIERS
A $4 PAR JOUR

Pour travail de construction. Pension $1 par jour; transport gratuit, à KITCHENER, ONT. ET OSHAWA, ONT. S'AD. 501 RUE ST-JACQUES. 250—5 FF

CARTES D'AFFAIRES

PROFESSIONNELS

AVOCATS

ARCHAMBAULT J. Herman, avocat, Bureau 180 rue St-Jacques, Ch. 411. Tél. Main 4571. Résidence : Tél. Westmount 1136. 136-J.s

HARIL, DEMETRIUS, B.S., L.L.B., avocat, Bureau 61 St-Gabriel, chambres 17, 18, 19. Main 3264. Résidence 2243 St-Denis. Tél. Calumet 437. 202-s

MIGNERON J.-Homer, avocat, praliquant Canada et Etats-Unis, 66 Notre-Dame Est, Montréal. Main 2860, soir, 779 Mont-Royal Est. St-Louis 5968. 202-306

MEDECINS

Dr F.-L. Demers, des hôpitaux militaires de Paris, 568 rue Fullum, coin Ontario. Guérison rapide des maladies vénériennes et d'estomac. Tél. Lasalle 637. 249-26

Dr A. LAMONTAGNE, maladies de la peau, voies génito-urinaires, traitement 606, 914. 234 St-Denis, en face de l'église St-Jacques. Est 6133. 25,27,30

Dr D.-E. LECAVELIER, des hôpitaux d'Europe, 251 rue Sherbrooke ouest, donne une attention spéciale aux maladies du coeur, des poumons, du foie, des reins. Consultations de 2 à 4. 234-j.s

Dr A. N. ROBERT, 1463 St-Denis, traitement des maladies particulières aux femmes. Consultations 1 h. à 3 heures, 6 h. à 8 h. p.m. Tél. St-Louis 3549. 254-26

ACCORDEURS DE PIANOS

E. LAMOUREUX, accordeur et réparateur de pianos et orgues, ci-devant de la maison Shaw Co., 428 Orléans. Lasalle 2969. 233-26

AGENT MACHINES A COUDRE

AUG. CANTIN, vendeur de machines à coudre Singer; réparations et accessoires pour toutes marques de machines à coudre. Huiles et aiguilles. Gros et détail. Commandes par malle. 557 Ste-Catherine, Maisonneuve, Montréal. 248-33

COLLECTIONS

SALAIRE, loyer, jugements, billets et réclamations de toute nature, collectés au pourcentage partout. Nous pouvons avoir votre argent. Agence Mercantile Lanier, 15 St-Jacques, Montréal. 180-306

INGENIEURS CIVILS, ARPENTEURS

VINCENT, GROUARD & VINCENT, ingénieurs Civils, Arpenteurs, Architectes. Subdivisions, drainage, bornages, évaluations, travaux municipaux. 76 St-Gabriel, Montréal. Tél. Main 1169. 76-m.j.s

TAILLEURS POUR DAMES

HER MAJESTY'S Ladies Tailoring, 796 Ste-Catherine Ouest. Uptown 4922. Ouvrage de première classe. Jupes prêtes à porter. Réductions spéciales pour costumes et manteaux du commencement de l'automne. 224-m.j.s

VITRES ET MIROIRS

LA CIE CERANO-VITRAIL INCORPOREE, 1419 blvd St-Laurent; Glaces bombées, colorées, verrières, opaline, ornementation, biseautage, tablettes, coupe-vent, miroirs, réargentage. Réparations dômes. Tél. St-Ls. 6401. Ouvert samedi après-midi. 2,9,16,23,30

150 JOURNALIERS DEMANDES

pour le Grand Tronc, lignes d'Ontario, **$3.50 PAR JOUR.** Transport gratuit. S'ad. 501 rue St-Jacques.

250-5 FF

ON DEMANDE IMMEDIATEMENT

des finisseuses de fourrures ou des filles connaissant la confection pour dames ou de bonnes couturières, aussi des couseuses de fourrures à la machine. S'ad. à M. Castle, The R. J. Devlin Co. Ltd. Ottawa. 252-6

Tous ont intérêt à lire les Petites Annonces de la "Presse", cette mine inépuisable d'occasions profitables. Ce qui ne convient pas à l'un, convient à l'autre. Il y en a pour tous.

Nous avons les moteurs neufs et d'occasion suivants en stock, prêts pour livraison immédiate à des prix qui ne peuvent être égalés. Si vous ne trouvez pas ici ce qu'il vous faut, téléphonez ou écrivez, car notre assortiment varie constamment.

3 Phases 60 Cycles 220 Volts			3 Phases 60 Cycles 550 Volts		
1—100	c.v.	900 rpm.	1—200	c.v.	630 rpm.
4—75	c.v.	900 rpm.	2—125	c.v.	900 rpm.
5—50	c.v.	900 rpm.	3—100	c.v.	900 rpm.
1—40	c.v.	900 rpm.	4—75	c.v.	900 rpm.
2—35	c.v.	1200 rpm.	2—75	c.v.	1200 rpm.
1—35	c.v.	900 rpm.	4—50	c.v.	900 rpm.
2—30	c.v.	900 rpm.	3—40	c.v.	900 rpm.
1—30	c.v.	1200 rpm.	2—40	c.v.	1200 rpm.
3—25	c.v.	900 rpm.	3—35	c.v.	900 rpm.
3—20	c.v.	1200 rpm.	2—30	c.v.	1200 rpm.
2—20	c.v.	900 rpm.	2—30	c.v.	900 rpm.
2—10	c.v.	1200 rpm.	3—25	c.v.	900 rpm.
2—7½	c.v.	1200 rpm.	2—25	c.v.	1200 rpm.
3—5	c.v.	1800 rpm.	15—20	c.v.	1200 rpm.
1—3	c.v.	1800 rpm.	5—10	c.v.	1200 rpm.
6—2	c.v.	1800 rpm.	3—10	c.v.	900 rpm.
			1—7½	cv..	900 rpm.
			7—7½	c.v.	1200 rpm.
			6—5	c.v.	1800 rpm.
			15—5	c.v.	1200 rpm.
			5—3	c.v.	1800 rpm.
			3—3	c.v.	1200 rpm.
			3—2	c.v.	1800 rpm.

ELECTRIC MOTOR MACHINERY CO. LTD.

413 RUE SAINT-JACQUES, MONTREAL, QUE.

Tél. Main 2177 — communications avec tous les départements
Le soir, tél. Rock. 3523.

MACHINES-OUTILS
Neuves ou Usagées
A BON MARCHE

Nous venons d'acheter les Machines-Outils suivantes en excellent état:

TOURS A MOTEUR USAGES

1—20" x 20' "F. E. REED".
1—24" x 16' "AMERICAN TOOL WORKS" avec tête engrenage.
1—22" x 12' "LODGE & SHIPLEY" rebâti.
1—20" x 12' "LEBLOND".
1—20" x 8' "C.M.C."
1—16" x 12' "CHAMPION".
1—16" x 10' "C.M.C."
1—14" x 8' "CARROL JAMIESON".

FRAISEUSES

1—No 2 "GARVIN" Fraiseuse, universelle, usagée.
1—No 2 "FORD SMITH" Fraiseuse, unie, usagée.
1—No 3 "LEBLOND" Fraiseuse, universelle, neuve.

RABOTEUSES A FER

1—26" x 26" x 8', "WHITCOMB BLAISDELL Raboteuse, neuve.
1—30" x 30" x 8' "C.M.C." Raboteuse, neuve.
1—28" x 28" x 6' "NEW HAVEN" Raboteuse, usagée.
1—24" x 24" x 6' "LONDON" Raboteuse, usagée.

FAÇONNEUSES A FER

1—16" Façonneuse à manivelle, engrenage à l'arrière.
1—18" Façonneuse "C.M.C." à manivelle, pressoir neuve.
1—20" Façonneuse "SMITH & MILLS" à manivelle, usagée.
1—24" Façonneuse "OHIO" à manivelle, usagée.

MACHINES A PERCER RADIALES

1—"FOSDICK" de 4' à travail fort, neuve.
1—"NELSON" de 4' à travail fort, neuve.
1—"FOSDICK" de 5', usagée.

ALESOIRS VERTICAUX

1—"ROGERS" de 42" avec 2 têtes inclinables, usagée.
1—"NILES" de 72", avec 2 têtes, usagée.

MACHINES A PERCER

1—"BARNES" de 20", usagée.
Machines à percer "W. F. & J. BARNES" de 22", 26", 28" et 34", neuves.

MEULES

1—"LEBLOND" universelle pour outils, neuve.
1—"FORD SMITH" despositive de meulage re-bâtie.
1—"RATH" No 1, universelle, usagée.
1—"B. & S." à surface, usagée.

MARTEAUX

1—"FAIRBANKS" de 50 lbs.
1—"BERTRAM" marteau à vapeur de 250 lbs.

SCIE A METAUX

2—"RACINE" 6" x 6" scie à métaux, à pouvoir, usagée.

THE A. R. WILLIAMS
Machinery & Supply Co., Limited
320 RUE ST-JACQUES, MONTREAL.
TELEPHONE MAIN 2932-2933

PRETS D'ARGENT A 3½ %

Tous les membres actuels et aussi les nouveaux membres qui s'inscriront d'ici au 31 décembre prochain peuvent emprunter un certain montant à 3½% en attendant leur sortie.

Cela est une faveur spéciale ouverte seulement jusqu'au 31 décembre prochain. Demandez les détails.

La Société de Construction de Montréal
CH. 8, EDIFICE LA "PRESSE"

LEGUMES VOLAILLES

OUVRIERS

Pourquoi payer loyer lorsque vous pouvez avoir une BELLE PETITE FERME pour élever des VOLAILLES, RECOLTER des LEGUMES, etc., etc. Ces PETITES FERMES sont situées à 30 MINUTES DU CENTRE DE LA VILLE. Nous avons déjà 125 FAMILLES d'établies, des MAGASINS, ECOLES, EGLISE, etc., etc.

Prix: **$500.00—5%** comptant et **$5.00** par mois, sans intérêt. Nous vous fournirons les matériaux pour construire votre maison payable par versements mensuels.

REVENUS ANNUELS DE NOS PETITES FERMES

100 Volailles à $2.50	$250.00
Légumes	90.00
Beurre, lait, lard, etc., etc.	30.00
Loyer que vous payez actuellement	144.00
	$514.00

Dans 5 ans vous pouvez obtenir une belle PROPRIETE qui vaudra $3,000

Nos bureaux sont ouverts de 10 à 4 hrs et le soir de 7 à 8 heures.

ECONOMIC REALTY LIMITED
430 BOULEVARD ST-LAURENT
Demandez M. Calixte CORMIER.

16,23,30

OPERATEURS ET FILLES DEMANDES

OPERATEURS EXPERIMENTES pour les services des chaussures, divers produits pharmaceutiques en caoutchouc, articles façonnés en caoutchouc et cartons. Bons gages et travail permanent.

Aussi 25 filles et jeunes femmes intelligentes comme apprenties opératrices dans les services ci-dessus.

Rémunération durant l'entraînement.

Se présenter entre 7 a.m. et 10 a.m.

DOMINION RUBBER SYSTEM

Canadian Rubber Factory
950 rue Notre-Dame est

254-5 FF

IMPERIAL TOBACCO COMPANY

demande des filles pour différents départements. Bons gages payés durant l'apprentissage et excellentes occasions d'améliorer votre position. Se présenter à 8 heures A.M., excepté le samedi, au No 900 rue St-Antoine.

248-8 FF

MOUNT ROYAL
(LA VILLE MODELE)

Ville à la population choisie, se développant sous une sage administration. Les restrictions imposées pour la construction assurent pour l'avenir une bonne classe de bâtiments et préviennent la congestion.

Trajet de 10 minutes
par le Tunnel

Maisons semi isolées en brique et béton de six pièces, en vente à termes faciles à $7,500 chacune, terminées pour occupation en septembre. Toutes les commodités de la ville. A quelques minutes de marche de la station Mont-Royal. Ce sont là de vrais logements de ville pour toute l'année, construits de matériaux de premier ordre, sous une surveillance attentive.

Permettez à notre agent de vous les faire voir sur fin de semaine.

The Canadian Northern Montreal Land Company, Limited
Téléphone Main 7418.
263 RUE SAINT-JACQUES :: :: :: :: :: (Place Victoria).

Edifiez votre Propre Fortune, N'Attendez pas le Hasard

L'AISANCE s'acquiert rapidement lorsque vous cessez de payer loyer et que l'argent que vous déboursez chaque mois sert à payer votre propre foyer.

Conditions de paiements faciles et avantageuses.

VOICI LE CHEMIN DE LA FORTUNE

COMMENT devenir votre propriétaire et bénéficier de votre argent? C'est chose facile avec les avantages que nous vous offrons.

Nos terrains de choix prêts à bâtir sont un placement sûr aux bas prix auxquels nous les offrons.

Votre intérêt exige que vous demandiez de plus amples informations.

Venez, Ecrivez ou Téléphonez pour plus de Détails

VERDUN

Le meilleur site pour construire une maison sur l'île de Montréal. Les lots font front sur le St-Laurent, à quelques minutes de marche de l'hotel de ville de Verdun et à seulement 25 minutes de la Place d'Armes par les tramways Wellington. Ils offrent une occasion exceptionnelle.

COTE ST-PAUL

Ces sites pour construire des maisons se trouvent en ville, avec toutes les commodités de la ville. Les usines The Mount Royal Spinning Co. et Canada Car Co., dans les environs offrent beaucoup d'emploi aux vieux et aux jeunes. Un site idéal pour l'ouvrier et sa famille, avec des valeurs augmentant chaque jour.

LONGUE-POINTE

Le plus grand centre industriel de Montréal. D'ici quelques mois deux grandes industries qui emploieront environ 2,000 hommes, s'établiront à proximité de nos terrains. Les lots sont tout près de Vickers, Canada Cement, Canada Steel Foundries et Montreal Locomotive Co., et seront bientôt absorbés par les progrès de l'industrie. Il y a du travail en abondance. La valeur de ces lots augmente rapidement.

LA CIE DES TERRAINS DE LA BANLIEUE DE MONTREAL.
112 rue Saint-Jacques

Veuillez m'envoyer, sans aucune obligation de ma part, des renseignements complets sur vos terrains de construction.

Nom .....
Adresse .....
.....

LA CIE DES TERRAINS DE LA BANLIEUE DE MONTREAL

Chambre 73. **112 ST-JACQUES** Tél. Main 5791

A. R. T. Gauthier, 200 rue Hector, Longue-Pointe

C. C. ALLARD, 1163 Wellington, Verdun. Tél. Vic. 1512.

200 JOURNALIERS DEMANDES

pour chemins de fer dans Ontario,

$4.00 par jour

SUR-TEMPS **60c** PAR HEURE

Pension, $1 par jour. Transport gratuit. S'adresser
The A. Cordasco Steamship Agencies,
501, rue Saint-Jacques.

250-5 FF

Votre famille mérite toute votre considération. Voilà pourquoi vous ne devez acheter que ce qu'il y a de meilleur. Les produits annoncés sont invariablement supérieurs.

VENTES DE TERRAINS VAGUES

Les notaires commencent à revenir des vacances et sont déjà très occupés à préparer les actes pour les nouvelles transactions. La semaine dernière a été bonne en général, les ventes de lots à bâtir ont été plus nombreuses que la semaine précédente particulièrement dans les quartiers Bordeaux, Maisonneuve, Mercier et Notre-Dame de Grâces. Un terrain situé rue St-Maurice, quartier Ste-Anne, avec des vieilles bâtisses a été vendu $4.50 le pied, ce sera pour être démoli et faire place à une manufacture, un autre grand terrain situé au coin des rues St-Patrice et Shearer a été vendu $55,782.50 ou $2.50 le pied.

Les lots à bâtir ont rapporté les prix suivants:

Rues	Quartiers	Prix payés le pied
St-Maurice	Sainte-Anne	$4.50
St-Laurent	Ahuntsic	.14
St-Hubert	Bordeaux	.45
Berri	Bordeaux	.20
Birnam	Bordeaux	.24
Ste-Adèle	Bordeaux	.26
Iroquois	Bordeaux	.19
Monkland	Bordeaux	.30
Allan	Bordeaux	.21
Préfontaine	Hochelaga	.66
Châtelin	Mercier	.19
Poulin	Mercier	.18
Cisaranald	N.-D. de Grâce	.59
Girouard	N.-D. de Grâce	.60
5ème avenue	Rosemont	.18
134ème avenue	Rosemont	.24
146ème avenue	Rosemont	.21
Blvd. Westmount	Westmount	.90
Belvedère	Westmount	.60
St-Jean-Baptiste	Outremont	.35

Voici les totaux des prix de ventes par quartiers:

Quartier Lafontaine	$ 2,100
" Papineau	25,800
" St-Jacques	1,400
" St-Laurent	16,613
" St-Louis	17,300
" Ste-Marie	3,950
" St-André	1,500
" Ste-Anne	73,782
" St-Georges	95,831
" Ahuntsic	7,063
" Bordeaux	60,992
" Delorimier	21,261
" Emard	13,140
" Hochelaga	13,000
" Laurier	12,825
" Maisonneuve	73,300
" Mercier	8,872
" N.-D. de Grâce	93,946
" Rosemont	10,020
" St-Denis	32,354
" St-Gabriel	500
" St-Henri	8,700
" St-Jean-Baptiste	12,600
" Ste-Marie	3,500
" St-Paul	9,350
Westmount	63,942
Outremont	41,259
Verdun	33,600
Montréal-Ouest	20,376
	$786,876

LES TEMOIGNAGES DE SYMPATHIE A J.-E. ROBERT

(Spécial à la PRESSE)

Marieville, 30.—La famille de M. J.-E. Robert, député de Rouville à l'Assemblée législative, a reçu un grand nombre de tributs floraux et spirituels, à l'occasion de la mort de Mlle Bernadette Robert. En voici la liste:

Une ocuronne, par Chs.-Art. Fontaine, B.A.; ancre par M. et Mme Armand Boisseau; couronne, par M. et Mme A.-D. Quintin; gerbe, par la famille A. Ledoux; couronne, par la famille H.Sainte-Marie; couronne, par M. et Mme V.-A. Delage; ancre, par Miles G. et A.-M. Gélinas; croissant, par M. et Mme Chs. Larin; coussin, par J.-O. Fournier, C.R.; J. Marois, M. McAvoy, A. Blondin, J.-O. Gagnon, J. Guguère, Desrosiers et Lamarre, Gervais et Samson, Guénette et Duclos, V. Villeneuve, H. Chagnon, S. Lavallée, C. Dagenais.

Offrandes de messes: Chs.-Art. Fontaine, B.A.; M. et Mme J.-E. Phaneuf, la famille Edouard Robert, la famille L.-E. Gélinas, M. et Mme N. Bédard, M. Rémi Peltier, Mme A.-F. Duclos, famille Dr D. Dussault, le personnel de la banque de Commerce, Mme P.-E. Baillargeon, M. R. Fournier, M. et Mme J.-L. Daviau, M. et Mme Georges Boivin, les "Macchabées", M. et Mme Ernest Bédard.

JOLIE FETE A SAINT-LIBOIRE

(Spécial à la PRESSE)

Saint-Liboire, 30. — Un nombreux groupe de parents et d'amis se sont rendus chez M. Ernest Lambert, dans le but de présenter leurs félicitations aux candidates victorieuses au concours de charité du bazar, Mlles Lambert et Martel. Ces dernières ont remporté la palme avec le joli montant de $1867.70.

Au cours de la soirée, il y eut chant, musique et déclamation, et à minuit, succulent réveillon, auquel 115 invités assistaient. M. le curé Noiseux s'était rendu spécialement pour féliciter Mlles Lambert et Martel. La fête se prolongea au matin.

FEU M. JULES CLOUTHIER

(Spécial à la PRESSE)

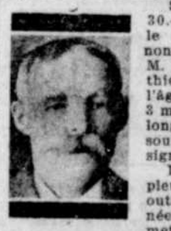

Feu M. J. Clouthier

Saint-Jérôme, 30.—Nous avons le regret d'annoncer la mort de M. Jules Clouthier, décédé à l'âge de 51 ans et 3 mois, après une longue maladie, soufferte avec résignation.

Il laisse pour pleurer sa perte, outre sa femme, née Eloise Ouimette, ses trois filles, Marie-Louise, Blanche et Alice, et un fils, Raoul; aussi son père et sa mère, M. et Mme Philibert Clouthier; un frère Joseph, constable de Montréal et quatre soeurs: Mmes Louis Fillion, Exilda, William Poirier; Marie-Louise, Odessa Quenneville; Délina; Wenceslas Michaud, Eugénie.

Les funérailles ont eu lieu à Saint-Jérôme au milieu d'un grand concours de parents et d'amis.

Le service funèbre a été chanté par M. l'abbé E. Charlebois, assisté des abbés L. Paquette et J. Matte, comme diacre et sous-diacre.

Les porteurs étaient ses amis MM. N. Francoeur, G. Quenneville, J. Doré, N. Valiquette, E. Deschambeault, J. Chadieze.

CHEZ LES OUVRIERS

Londres, 30.—Les délégués anglais à la conférence ouvrière internationale qui sera tenue à Washington, en octobre, seront MM. Barnes, Delevinge et Henderson.

VENTE D'OUVERTURE DES CLASSES

Venez au Mont-Royal pour tous vos besoins, pour la rentrée de vos enfants aux écoles. Plusieurs lots de marchandises nouvelles nous arrivent pour l'automne. Venez nous voir, votre visite vous sera profitable.

RAYON DES CONFECTIONS

COSTUMES

Jolis costumes en serge française, gabardine, popeline de laine, drap velours, silvertone dans les modèles et nuances les plus recherchés pour cet automne. Venez faire votre choix dès maintenant, nos prix varient depuis

$45 jusqu'à $100

ROBES

25 robes en serge, popeline, drap velours, garnies de braid, très chics modèles pour la saison d'automne, grandeurs 18 à 42. Votre choix depuis

$25.00 à $60.00

MANTEAUX

Très chics manteaux en gabardine, drap velours, silvertone, modèles très nouveaux pour l'automne. Prix depuis

$28.50 à $100.00

ROBES DE MAISON

TRES SPECIAL POUR AUJOURD'HUI ET LUNDI

150 robes de maison en indienne française, rayées et de fantaisie, balance de ligne d'un fabricant. Valeur jusqu'à $3.00. Prix très spécial pour aujourd'hui et lundi

$1.89

RAYON DES ETOFFES A ROBES ET DES SOIES

ETOFFES A ROBES

50 pièces d'étoffe à robe de 36 pcs de largeur, dans toutes les nuances, et dans ce même lot quelques pièces de très beau plaid de 40 pc de largeur. Valeur de ces marchandises est de $1.50 la verge. Pour lundi votre choix pour seulement

$1.00

ETOFFES A ROBES

75 pièces de belle marchandise à robes, rayées ou à carreaux, dans bleu marin, brun, gris, vert, blanc et noir, valant 75c la vge. Pour lundi tant qu'il y en aura pour seulement

59c

Velours à Costumes

Beau velours à costumes dans toutes les plus nouvelles teintes, 40 pouces de largeur, valant rég. $8.50 la verge. Pour notre vente de lundi, votre choix à

$5.00

Popeline de Soie
DERNIER APPEL

Popeline de soie de 36 pcs de largeur, dans toutes les nuances, dernière offre. Valeur régulière $2.25. Pour lundi notre prix seulement

$1.39

RAYON DES TAPIS ET PRELARTS

20 rouleaux de linoleum de liège, de qualité très pesante et garanti parfait, très beaux dessins, valant $1.35, pour notre vente de lundi . . . **$1.15**

PRELART "NEPONSET"

15 rouleaux seulement de couverture de plancher marque "Neponset" qualité garantie, beau choix de patrons, notre prix lundi . . **$1.00**

CHEMINS DE PRELART

Chemins de prélart, dessins à fleurs ou à carreaux, largeurs 18 pouces, pour lundi notre prix . . . **45c**

Largeur 22 pouces pour lundi, notre prix . . **58c**

Largeur 36 pouces, pour lundi, notre prix . . **85c**

CARPETTES AXMINSTER ET WILTON

Carpettes Axminster et Wilton, texture très serrée, dessins orientaux, ou perses.

Dimensions: 2¼ x 3, notre prix lundi	Dimensions: 3 x 3½, notre prix lundi	Dimensions: 3 x 4, notre prix lundi
$34.95	**$52.95**	**$59.95**

BALAYEUSE "BISSELL"

Balayeuses à tapis marque "Bissell" (Champion), ces balais sont garantis un argent remis. Valant régulier $4.00 En vente lundi au prix très spécial de **$3.29**

RAYON DES BAS

Bas en cachemire noir, blanc et brun, côtes fines, genre Buster Brown, pointures assorties, de 7½ à 10. Spécial pour l'ouverture des classes . . **75c**

Bas en cachemire noir, par côtes larges, jambes doubles. Prix spécial, pointures 7 à 7½ . . **90c**

Pointures 8, 8½, 9, 9½ **$1.10**

40 doz. de bons bas bruns, par côtes, pour enfants. Spécial pour cette vente . . **25c**

30 doz. de bas fil noir, blanc, brun et gris, pointures pour demoiselles, 8½ à 10. Spécial pour cette vente . . **25c**

Bas par côtes larges et fines. Spécial pour écoliers. 8½ à 9½, valant 75c. Spécial pour cette vente . . **50c**

TRES SPECIAL

22 doz. seulement de bas soie noire, seconds, pour dames, pointures de 8½ à 10. En vente au prix spécial de . . **79c**

RAYON des GANTS et des COLLETS

Dernier appel dans les gants de soie et fils pour dames et jeunes filles

Gants en soie Niagara avec deux boutons pression, dans les couleurs : gris, noir, blanc et champagne, pointures pour dames. Toujours vendus $1.25. Pour aujourd'hui et lundi

$1.00

Gants en fil, gris, noir, blanc, brun, une valeur extraordinaire pour dames, vendus régulièrement $1.25. Pour lundi, prix très spécial à

75c

500 doz. de gants fil blanc et brun, pour dames, avec deux fermoirs. Valant régulièrement 59 cts. Pour lundi, prix très spécial

39c

CHOIX CONSIDERABLE D'ARTICLES DE CLASSE

Notre assortiment consiste en boîtes à crayons, crayons de mine, crayons à copier, crayons d'ardoises, crayons de couleurs, plumes, porte-plumes, etc., effaces de tous genres, règles assorties, papier à lettre en boîtes, en pad, ou en feuilles, compas, affiloires, anneaux de clefs, encre de couleur, colle, musiques populaires et classiques, brosses à linge, à cheveux, à mains, et pour les dents, peignes, miroirs de toutes sortes, sacs de classe pour écoliers et écolières, ardoises avec cadre en bois, ardoises en carton, cahiers d'exercices et de brouillons, papier buvard, plume-fontaine Waterman's, etc. Quelques spéciaux :

1000 GOMMES ELASTIQUE	01c
400 TABLETTES A ECRIRE	05c
200 CAHIERS BROUILLONS	05c
200 BROSSES A CHEVEUX ET HARDES	17c
75 DOUZ. DE PEIGNES A CHEVEUX	10c
100 BROSSES A MAINS	04c
100 MIROIRS	04c
1000 CAHIERS DE MEMOIRES	02c
1000 BOITES DE CRAYONS D'ARDOISE	03c

5 DOUZ. DE SACS D'ECOLE en toile noir, pour garçons et filles, valant rég. 75c à $2.25. Prix spécial pour notre vente, de . . . . . **49c à $1.00**

Gratis avec chaque Sac d'Ecole

Avec chaque achat d'un sac d'école en toile, nous donnerons gratuitement un étui en toile, comprenant un crayon et manche de plume, valeur de 25c.

Vente Spéciale de Collets de Fantaisie

1er LOT

Un lot de collets échantillons en mousseline brodée, en soie, et en crêpe de Chine, garnis de jolies dentelles, pour dames et fillettes. Valeur jusqu'à $2.00, le choix lundi à. .

50c

2ème LOT

Un autre lot le collets échantillons sur mousseline, piqué, crêpe Georgette, et en soie, tous les genres les plus nouveaux pour dames et jeunes filles. Valeur régulière jusqu'à $3.00, pour lundi, notre prix

75c

BOAS

5 douz. de boas en marabout, garnis avec une jolie boucle de ruban, pour dames et demoiselles. Valeur régulière $3.00. Pour lundi, prix très spécial à

50c

100 douz. de collets d'enfant genre Eton, matelot et rabat en broderie, l'article pour écolier et écolière, le choix

5c

Rayon de la Lingerie et Confection

ROBES EN POPELINE
SPECIALES POUR ECOLIERES

Robes en popeline de laine noire, très joli modèle, pour fillettes de 8 à 14 ans. Valeur rég. $7.00. Pour aujourd'hui et lundi **$5.25**

ROBES EN SERGE
SPECIALES POUR FILLETTES

Robes en serge bleu marine, avec collet garni de braid rouge, très belle valeur à $6.50. Pour aujourd'hui et lundi **$5.75**

KIMONOS POUR FILLETTES
UNE AUBAINE EXTRAORDINAIRE

Kimonos longs en flanellette couleur rose pâle, bleu pâle, avec dessin de fantaisie, très appropriés pour fillettes de 6 à 12 ans. Prix spécial pour aujourd'hui et lundi **$1.95**

SOUS-VETEMENTS

Joli choix de sous-vêtements en tricot laine et coton pour fillettes de 4 à 16 ans. Nos prix pour aujourd'hui et lundi seront réduits spécialement.

Grand assortiment de sous-vêtements en flanellette tels que robes de nuit, jupons, caleçons, pour fillettes de 4 à 14 ans. Prix assortis et réduits pour aujourd'hui et lundi.

Rayon des Fournitures de Maison

SPECIAUX POUR LUNDI

500 verges d'imitation toile, 17 pouces de largeur, convenables pour confection de rouleaux ou linge de vaisselle. Valant 40c. Pour lundi **25c**

25 douz. de belles serviettes blanches, huckaback, grandeur 15 x 32, très bonne valeur à 30c. Pour lundi **19c**

100 couvre-pieds blanc seulement genre honeycomb, 60 x 80. Valeur réelle $3.75. Pour lundi . **$2.99**

Couvertes "WOOLNAP"

Encore une balance de nos très belles couvertes "WOOLNAP", avec bord bleu ou rose, qualité très pesante, grandeur 64 x 76, valant rég. $10.00. Pour lundi, notre prix . . . . .

$7.50

TRES SPECIAL

50 confortables, 60 x 72, assortis de nuances. Valant rég. $4.00. Pour lundi seulement **$2.99**

SOUS-SOL

Venez profiter de nos spéciaux au sous-sol, et diminuer le coût de la vie en venant acheter au Mont-Royal à meilleur marché qu'ailleurs.

VALISES A MAIN

85 valises à main, 14 pouces, coins renforcés avec serrure et fermoirs. Prix spécial aujourd'hui et lundi

$1.50

TASSES ET SOUCOUPES

3000 tasses et soucoupes en pierre blanche anglaise, vendues ailleurs 25c; spécial aujourd'hui et lundi **20c**

5000 tasses et soucoupes en porcelaine décorée, valant, la tasse et la soucoupe, jusqu'à 35c; notre prix aujourd'hui et lundi **15c**

LANTERNES JAPONAISES

Décorez et illuminez vos demeures en l'honneur de la visite du Prince de Galles.

2,000 lanternes japonaises décorées de drapeaux anglais, valant 50c. Spécial pour cette occasion seulement **20c**

PLATS A VAISSELLE

90 plats en granit gris, pour la vaisselle, capacité 10 pintes, mesure à vin, régulier 75c, pour aujourd'hui et lundi seulement . . . .

48c

BALAIS

50 doz. de balais de maïs, choisis, 5 cordes. Spécialement fabriqués pour le Mont-Royal. Valeur réelle de $1.00. Pour aujourd'hui et lundi, notre prix

59c

SAVON IMPERIAL "BARSALOU"

18 barres de savon Impérial Barsalou pour . . . **$1.00**

ou 15 barres de savon Impérial de Barsalou pour . **$1.00** avec tout achat au montant de $3.00 ou plus dans n'importe quel département du magasin.

'CHAUFFERETTE ELECTRIQUE'

50 chaufferettes électriques "Majestic", une véritable merveille, peuvent être transportées d'une chambre à l'autre et donnent le maximum de chaleur désirée. Valeur rég. de $13.50. — Prix spécial comme annonce, seulement

10.00

RAYON DE LA CHAUSSURE

VENTE SPECIALE DE CHAUSSURES D'ENFANTS

POUR FILLETTES

Bottines en chevreau noir pour filllettes, genre lacée ou boutonnée, forme large, bout en cuir verni, semelle épaisse, talon bas. Pointures 8 à 10½. Prix spécial pour cette vente aujourd'hui et lundi

$2.50

POUR GARÇONS—
Valeur Exceptionnelle

Bottines pour garçons, en veau box, forme large, bout rapporté, semelle pesante et à couture, talon bas, faites expressément pour l'école. Pointures 11 à 2. Notre prix de vente aujourd'hui et lundi

$3.50

POUR JEUNES FILLES

Bottines pour jeunes filles, en chevreau noir, lacées ou boutonnées, forme large, bout rapporté en cuir verni, semelle épaisse et à couture, talon bas. Pointures 11 à 2. Prix de vente aujourd'hui et lundi **3.25**

RAYON DE LA MERCERIE

TRES SPECIAL

Un beau lot de chemisettes pour garçonnets, bonne qualité, dessins nouveaux, poignets doubles ou simples, valant 75c et $1.00. Notre prix très spécial pour aujourd'hui et lundi **69c**

SOUS-VETEMENTS POUR GARÇONNETS

20 doz. de sous-vêtements en mérino pour enfants grandeurs assorties, valant régulier $100 et $1.25. Notre prix aujourd'hui et lundi **75c**

Chandails en laine pour garçonnets, couleurs et grandeurs assorties, valant régulier $1.25 à $2.50. Pour aujourd'hui et lundi notre prix spécial **99c**

Magasins Ouverts les Vendredis et Samedis Soir

Magasin Mont Royal

Coin Boulevard Saint-Laurent et Avenue Mont-Royal. Tél. Saint-Louis 6000

Magasins Ouverts les Vendredis et Samedis Soir

ECHOS MONDAINS

—Une joyeuse fête de surprise eut lieu à Martinville pour célébrer les noces d'argent de M. et Mme Philippe Robert. On remarquait parmi les invités: MM. et Mmes Joseph Hébert, Moïse Robert, Narcisse Lavallée, Edouard Oligny, Félix Oligny, Martial Asselin, MM. W. Lavallée, Nap. Oligny, L. Robert, F. Hébert, N. Duranleau, J. Perras, L. Hébert, A. Hébert, L. Ladouceur, A. Vincent, A. Hébert, E. Lemieux, C. Hébert, R. Brochu, J. Nownan, S. Tassé, B. Loignon, J.-B. Salvail, J.-P. Salvail, J. Cloche, W. Turcotte, G. et H. Côté, N.-A. Hébert, H. Hébert, H. Hébert, Y. Hébert, C. Ladouceur, L. et E. Robert, MM. L. Hébert, A. Hébert, B. et F. Hébert, E. et F. Duranleau, J.-H. Hébert, A. Hébert, G. et J. Tremblay, L. Raymond, E. Laforest, G.-E. Hébert, Wilfrid Gagnon, etc.

—M. et Mme Victor Proulx, de Montréal, et leurs enfants sont les hôtes de M. et Mme Joseph Payette à Ottawa.

—M. Alb. Landry, Mme Alb. Valade et Mlle R. Guernon, de Montréal, étaient dimanche à Saint-Alexis de Montcalm, chez M. Aimé Riopel.

—Mlle Aimée Taschereau, de la rue Saint-Hubert, est attendue ces jours-ci d'une visite à Joliette, chez son oncle, M. F.-J. Doiron.

—M. et Mme Francis Garneau de Villemantic Conn., sont de passage à Montréal.

—Une joyeuse soirée eut lieu ces jours derniers chez M. et Mme Henri Pelland, de Montréal, pour l'anniversaire de leur fille Alexina. L'organisatrice de la fête était Mlle Joséphine Ducheene. On remarquait parmi les personnes présentes: M. et Mme Henri Pelland, M. Eugène Belland, M. et Mme H. Béland, MM. Emile, Louis et Mlle Anna et M. Joseph Belland, M. et Mme Emile Belland, M. et Mme Aff. Durocher, Mme Paquette, Mlle J. Duchesne, M. E. Colpron, M.-R. Poirier, Mlles Thérèse, Dolorès et Bernadette Colpron, etc.

—Henri Séguin est parti pour voyage à Toronto et Cobalt, et il s'arrêtera en passant à la Rivière-Beaudette, chez son père.

—Mme Henri Bélanger, de la rue Rivard, est de retour de Saint-Edouard de Lotbinière où elle a passé deux mois avec ses enfants, Jeanne, Gérard et Simone.

—Mme Raoul LaRose, sa fille Gabrielle et Mme P. Mercier, de l'avenue Lasalle, ainsi que Mlle Jeanne Fréchette, sont de retour d'un voyage au Saguenay.

—Mme Wilbrod Charlebois, de la rue Windsor, est partie pour un voyage à Boston avec sa fillette Yvette et son fils Maurice.

—Mmes A. Thezand et H. Sévigny avec ses deux fils, sont de passage à la Malbaie pour quelques semaines chez leur frère Georges.

—Le R. P. Parent, de Chicago, est en visite à Montréal. Il se rendra à Saint-Hyacinthe, Québec et Sainte-Anne.

—M. et Mme Jean-Pierre Macé et leur fils Maurice, de la rue Sherbrooke est, passent l'été à Big-Tracadie, N.-E., ainsi que Mme Faure et Mlle B. Dubuc.

—M. et Mme Georges Bissonnette (Mlle Blanche Bertrand) recevront le deuxième dimanche de septembre, à leur demeure, 2149 rue Clarke.

—Mme James Mohan, de Spencer, Mass., a passé quelque temps à Montréal, chez M. et Mme Théo. Cardinal, de Tétreaultville.

—MM. F. de Sales et Ernest Daoust, de l'Ile-Perrot, sont partis pour Winnipeg et Vancouver retrouver leur frère, M. Conrad Daoust, qui habite cette dernière ville.

—Mlle Juliette Sainte-Marie, de Biddeford, Maine, doit retourner chez elle ces jours-ci après un séjour à Châteauguay, chez sa sœur Mme Alfred Sainte-Marie.

—M. et Mme Alfred Sainte-Marie ont donné une jolie fête champêtre à Châteauguay pour l'anniversaire de leur jeune fils Henri. Etaient présents: Mlles Lucile Latour, Jeanne et Lucienne Boyer, Antoinette Sainte-Marie, Pauline et Marguerite Sainte-Marie, Gabrielle et Rose-Emma Montpetit, Lucienne Couillard, Gladys Tuillec, MM. Walter et Francis Morrison, Louis Clément, Léo et Gérard Sainte-Marie, Gaston Bélanger, Omer et Léo Duquette, etc. Le goûter fut servi par Mlles Corona Duquette, Juliette Sainte-Marie et Alice McNeil.

—Mlle Evangéline Leclerc, de Saint-Marc des Carrières est en visite chez Mme Pilon, de la rue Rivard. Celle-ci a reçu quelques amis dimanche, en son honneur. Mlle Pilon retournera dans sa famille à la fin de la semaine prochaine.

—Mlle Jeanne Hébert, de Dorval, est allé passer quelque temps à Ottawa et Toronto.

—M. et Mme Joseph Brodeur et Mlle Germaine, d'Acton-Vale, sont de retour d'un voyage de trois mois aux Etats-Unis.

—M. et Mme Roméo Morel sont de retour d'un voyage de deux mois chez M. Nap. Séguin, au château Whitlock, à Choisy.

—M. et Mme N. Lacasse sont pour une quinzaine à Sainte-Adèle, Sainte-Marguerite et Sainte-Agathe des Monts.

—M. Hormisdas Beauchamp, après avoir passé quinze jours à Montréal, repartira dimanche matin pour Holyoke, Mass.

—A l'occasion du 25ème anniversaire de mariage de M. et Mme Emery Choquette, de l'avenue Duluth, il y eut une charmante réunion organisée par leurs enfants. M. G.-J. Gingras, interprétant les sentiments de tous, présenta aux heureux jubilaires les souhaits de longue et heureuse vie.

Outre la famille on remarquait: M. et Mme Albert Choquette, Mlles Gabrielle et Thérèse Choquette, MM. Paul, René, Jules, Fernand, Philippe, Roland et Jean Choquette, MM. et Mmes G. Gingras, J.-L. Chartrand, Gustave Crevalier, J.-P. Choquette, Ubald Leduc, de Saint-Césaire, Gaston, Alphonse, Aristide et Gustave Rolland, Mmes J.-N. Choquette, J.-P. Prud'homme, Horace Gagné, Mlle Lilianne Chartrand, M. L. Choquette, Aurore Prud'homme, Maria Marion, Blanche Dabust, Minou Rolland, Jeanne Belair, MM. Albini Gingras, Roméo Choquette, L.-P. Prud'homme, Nap. Marien, Horace et Lucien Gagné, Emile Vallée, René Rolland, Gaudias Choquette, L.-A. et L. Jutras.

—Mme Arthur Gendron son fils Henri et sa fille Lucienne sont de retour après avoir passé sept semaines à la villa de Lery, chez Mme Omer Gendron.

—Mme L. Marchessault et ses deux jeunes filles Jeanne et Béatrice, sont revenues de l'Assomption, où elles ont passé la belle saison.

LES FUNERAILLES DE M. ANT. BESSETTE

(Du correspondant de la PRESSE)

Saint-Alexandre d'Iberville, 30.— Ces ours derniers ont eu lieu, au milieu d'une foule considérable de parents et d'amis, les funérailles de M. Antoine Bessette, décédé à l'âge de 86 ans.

Le deuil était conduit par son petit-fils, Raoul Bessette. Les porteurs étaient Oliva Fournier, Nap. Halde, maire, T. Hamel, Damase Phoenix, Salime Bessette et François Dussault.

Suivaient la dépouille mortelle, le Dr et Mme Saint-Germain, de Burlington, le Dr et Mme Boivin, de Saint-Alexandre, Mme Archambault, Montréal; Lucienne Saint-Germain, Burlington; MM. Jean-Baptiste, Hormisdas et Joseph Dion, de New Bedford; M. et Mme Gorman, Mme J. Bessette, Danielson, Conn.; M. et Mme C. Choquette, Saint-Pie; M. et Mme J. Choquette, Mlle Jeanne Choquette, Mlle Mary, Juliette, Bernard Archambault, Montréal; M. Norbert Choquette, J.-B. Jetté, M. et Mme Rémi Bessette, Iberville; Mme A. Boivin, M. T. Boivin, M. et Mme Philias Quirtin, Saint-Jean; M. et Mme Magloire Tarte, M. et Mme Albert Tarte, M. Hervé Tarte, M. et Mlle A. Choquette, Saint-Grégoire, M. et Mme Magloire Larivière, Mlle Larivière, Mme Commette, Sainte-Sabine; M. Gladu, M. Quintin, Saint-Grégoire; M. et Mme Adélard Davignon, Notre-Dame; M. et Mme Moïse Bessette, Ida, Hector Bessette, M. Adélard Bessette, M. et Mme Josaphat Phoenix, M. et Mme Damase Phoenix, M. et Mme Delphis Brault, M. Médard Brais, M. et Mme J. Bonneau, de Saint-Alexandre, etc.

Le défunt laisse pour pleurer sa perte, outre sa femme, née Zoé Narbonne, deux filles, Joséphine, Mme (Dr) Saint-Germain, de Burlington; Alphonsine, Mme (Dr) Boivin, de Saint-Alexandre; trois petits-fils, Raoul Bessette, Mme Archambault, Montréal, Lucienne Saint-Germain, de Burlington.

Le service funèbre fut chanté par M. le curé Archambault.

Les enfants pleurent pour avoir le
CASTORIA
DE FLETCHER

No Rubbing No Streaks
(Pas de frottage) (Pas de blanchissage)
Teint et nettoie la soie, le coton, la laine ou la toile en cinq minutes. Sûre et certaine. 15 couleurs. 15c le paquet.
Chez les pharmaciens et les épiciers.
MAJIC Dye Soap FLAKES

ENFIN UN SOULAGEMENT
Je veux vous aider si vous souffrez d'hémorroïdes saignantes, irritantes, internes ou protubérantes. Je peux vous dire comment, chez vous et sans l'aide de personne vous pouvez appliquer le meilleur des traitements.
HEMORROIDES GUERIES CHEZ SOI
Je promets de vous envoyer un essai GRATIS du nouveau traitement par absorption et des références de gens de votre propre localité, si vous m'écrivez et le demandez. Je vous assure un soulagement immédiat. N'envoyez pas d'argent, mais faites part de cette offre à d'autres personnes. Ecrivez
MRS. M. SUMMERS, Box 41
Windsor, Ont.
7,30 ywA

UNE MISE A L'INDEX

Vienne, 30.—Le parti clérical gagne du terrain en Hongrie et le premier ministre Friedrich a déclaré que les incroyants et les socialistes devaient être mis à l'index.

POUR FORCER A VENDRE LES VIVRES ACCUMULES A CERTAINS ENTREPOTS

Les mesures que la commission canadienne du commerce se propose de prendre. — Une coopération avec les Etats-Unis contre les prix élevés est annoncée par la commission.

SEANCE A MONTREAL, MARDI

Ottawa, 30.—Le secrétaire de la commission du commerce canadien récemment établie a donné, hier après-midi, le communiqué suivant: "La coopération a été établie entre la commission du commerce du Canada et les autorités des Etats-Unis pour une campagne dans tout le continent contre les prix élevés. Cela est le résultat d'une visite de M. G.-F. O'Connor à Washington. M. O'Connor y a passé plus d'une semaine et revient à Ottawa dimanche."

CONTRE LES ACCAPAREURS

L'on fait prévoir que la commission commencera bientôt une tournée dans le pays. L'un des objets de cette tournée sera de découvrir ceux qui, depuis l'adoption de l'Acte sur les combines et les prix raisonnables, ont chargé de trop hauts prix, ce qui est maintenant une offense criminelle. Il sera ordonné de vendre, et cela à des prix raisonnables, toute quantité considérable de marchandises accumulées irraisonnablement dans les entrepôts frigorifiques. Il sera prix des mesures promptes généralement contre les profiteurs et ceux qui font monter les prix.

Il semble qu'il y ait de bonnes raisons pour s'attendre à ce que les prix sont à la veille de baisser et qu'il serait avantageux pour ceux qui détiennent de bonnes quantités de marchandises de les vendre rapidement pour éviter des pertes.

SEANCE A MONTREAL

La commission siégera à Montréal, mardi matin, principalement pour s'occuper de la question du sucre, mais elle étudiera aussi d'autres questions. Si cela est possible, Toronto sera ensuite visité dans la même semaine, puis viendra le tour de Winnipeg. L'on s'attend à ce que ceux qui veulent exposer le point de vue des consommateurs soient prêts à faire des exposés clairs et précis. Il sera peut-être nécessaire, dans ces endroits, de nommer des délégués pour examiner les livres, prendre des dépositions, etc., après le départ de la commission.

LA QUESTION DU SUCRE

Il a été annoncé au bureau de la commission qu'en vue des prix excessifs chargés pour le sucre, des mesures seront prises pour restreindre et prohiber l'exportation du sucre par certains exportateurs. Il est aussi déclaré que certains exportateurs exportent en ce moment ou se préparent à exporter de grandes quantités de sucre, malgré le besoin présent que l'on en a dans le Dominion.

Une enquête sur le prix du lait à Winnipeg a été autorisée par la commission du commerce et commencera au début de la semaine prochaine, de nombreuses plaintes ayant été reçues touchant les dernières augmentations.

ON SE PRONONCE EN FAVEUR DES BAUX MENSUELS

Une assemblée enthousiaste de l'association protectrice des locataires, à Verdun.

UNE QUESTION VITALE

Les échevins Cohn et Lanouette, de Verdun, ainsi que le Dr Chabot, officier de santé de la même municipalité, ont été les principaux orateurs, hier soir, à une assemblée publique tenue sous les auspices de la "Tenant's Protective Association", à Verdun. L'assistance était nombreuse et les citoyens ont montré de l'enthousiasme à approuver le principal objet de cette société, l'abolition des baux annuels.

L'échevin Cohn présidait. Il a déclaré qu'il est plus que temps que toutes les municipalités s'occupent sérieusement de cette question vitale et s'est dit heureux de constater que la première association du genre a été fondée dans la ville de Verdun.

L'échevin Lanouette a dit que le système du bail annuel ne vaut pas mieux pour le propriétaire que pour le locataire et que l'on ne tarderait pas à reconnaître le grand avantage du bail mensuel, si cette mesure vient enfin à être établie. Le Dr Chabot a parlé des avantages de ce système au point de vue hygiénique.

UNE REQUETE POUR REGLE EST REFUSEE

On ne peut obliger le président du Pacifique Canadien à répondre.

IMPORTANT PRINCIPE

On ne peut obliger un témoin à révéler ce qui lui a été confidentiellement confié en sa qualité d'avocat ou d'officier de l'Etat, quand l'intérêt public est concerné. Ce principe a été émis, hier après-midi, par l'hon. juge Maclennan, siégeant en Cour de pratique.

M. Frank-S. Taggart voulait forcer M. E.-W. Beatty, président du Pacifique Canadien à répondre à certaines questions devant Me F.-E. Meredith, commissaire spécial nommé par un juge des Etats-Unis, dans une cause de M. Taggart contre M. John-C. Cromwell. Nous avons raconté, l'autre jour, les faits de cette cause. M. Beatty prétendait que les informations que l'on voulait avoir, lui avaient été données en sa qualité d'avocat et le colonel J.-S. Dennis disait que lui les avait reçues en sa qualité de représentant du gouvernement britannique. Ils refusaient tous deux de répondre. C'est pourquoi M. Taggart demanda une règle nisi contre M. Beatty.

L'hon. juge Maclennan a renvoyé la requête avec frais en s'appuyant sur le principe énoncé plus haut.

Me Aimé Geoffrion représentait M. Beatty.

Copenhague, 29—On annonce que les Spartaciens ont pu, en Allemagne, piller un magasin militaire et s'emparer de milliers de fusils.

LA VISITE DES MARINS DU "RENOWN"

Après avoir vu Ottawa, Toronto et Niagara, ils sont retournés à Québec.

ENCHANTES DU VOYAGE

"Les officiers et marins du "Renown" garderont un excellent souvenir de leur visite au Canada, et leur seul regret, c'est que leur séjour ici ait été de si courte durée". Telle est la déclaration que nous a faite, hier après-midi, le commandant Radcliffe, alors qu'un des trains spéciaux qui ramenait à Québec les membres de l'équipage du "Renown" s'était arrêté pour quelques minutes dans les cours du Grand-Tronc, à Turcot, pour changer de machine.

Dans toutes les villes qu'ils ont visitées, Ottawa, Toronto, Niagara Falls, les marins ont reçu un accueil aussi enthousiaste qu'à Montréal, et partout des fêtes et des excursions avaient été organisées en leur honneur. Tout le voyage s'est effectué à bord de deux trains spéciaux du Canadien National, et officiers comme marins ne tarissent pas d'éloges à l'égard des représentants de cette compagnie, qui ont fait tout en leur pouvoir pour leur rendre le voyage des plus agréables.

Il est probable que le "Renown" repartira de Québec lundi pour l'Angleterre.

UNE VIVE ALERTE A L'EGLISE

Le gardien de la cathédrale donne l'alarme à 10 h. 40, hier soir.

Par ces temps de vols sacrilèges dans les églises de la ville, le moindre incident produit quelquefois des sensations considérables. Vers 10 h. 40 hier soir, le gardien de la cathédrale, entendant du bruit devant l'église, prévint, par téléphone, le sergent Howe, de service au poste No 10.

Cet officier dépêcha aussitôt sur les lieux une équipe de policiers, dans un auto. Le trajet se fit rapidement, mais les agents n'eurent pas à faire face à la terrible bande d'apaches qu'ils croyaient trouver.

Le bruit entendu par le gardien avait été fait par un malheureux qui franchissait la clôture de fer qu'il y a à l'entrée du périystile du temple. L'homme avait ensuite enlevé ses chaussures et s'apprêtait à se coucher dans un angle obscur du perron pour y passer la nuit, quand la police est arrivée.

L'individu a été conduit au poste où, interrogé par le sergent Howe, il a dit s'appeler Joseph Rochon et être âgé de 42 ans.

—Où demeurez-vous?, lui demanda l'officier de police.

—Partout où je puis pendre mon chapeau et trouver assez d'espace pour me reposer et me coucher", fit la réponse.

La police croit que le malheureux ne jouit pas de toutes ses facultés mentales.

On l'accuse d'avoir flâné devant la cathédrale.

Les médecins se prononceront sur son cas.

PARIS VEILLE AU PROCES DU TRAITRE QUIEN

On prend toutes les mesures pour faire châtier le misérable.

NOUVEAUX TEMOINS

Paris, 30—A la séance du procès de Quien, accusé d'avoir eu des relations vec l'ennemi et d'avoir trahi Edith Cavell, Me D'Armon, avocat de Quien,a demandé que l'on rappelât pour témoigner la princesse de Croy.

On a lu un télégramme envoyé au prince qui est aux Etats-Unis, télégramme demandant des détails au sujet de certaines cartes préparées par l'architecte Philippe Baucq et que Mme Boderet avait données à Quien qui devait les remettre à Mme Michel.

Me D'Armon demande ensuite que les autorités belges soient requises de donner tous les renseignements au sujet de l'assassinat d'un nommé Neels de Roode par un patriote belge du nom de Louis Brill, qui l'accusait d'avoir trahi Mlle Cavell, à Bruxelles, en 1916.

M. Kirschen, qui défendit l'héroïne, déclare que de Roode n'eut rien à faire avec cette dénonciation. Brill tua de Roode pour une affaire personnelle croyant que de Roode allait le désigner aux autorités allemandes, s'il voulait quitter Bruxelles.

La Cour a ajourné après ces détails.

La princesse de Croy dont il est question fut condamnée à 10 ans de forteresse, pour son patriotisme, en 1915.

Au nombre des témoins entendus, hier, il y avait Mlle Louise Thulez, professeur de sciences à l'université de Lille, qui servit d'intermédiaire, prétendit-on, entre le prince de Croy et Mlle Cavell. Le prince aussi était condamné à mort ainsi que Mlle Thulez, mais sa sentence fut commuée en emprisonnement pour la vie.

Mlle Thulez a déclaré qu'elle ne pouvait dire si Quien l'avait dénoncée car elle n'a aucune preuve. Mlle Cavell avait donné 300 francs à Quien, mais elle n'avait pas confiance en lui le sachant indiscret. Elle ne peut se tromper sur l'identité de Quien qui est un homme de 6 pieds 3 pouces de hauteur.

Mlle Thulez déclara qu'elle fut cause de l'arrestation de la princesse de Croy, ayant admis à son procès qu'elle lui avait remis une fausse carte d'identification.

Le témoin portait la croix de la Légion d'Honneur et fut complimentée par le tribunal pour son patriotisme.

NOUVELLES DE QUEBEC

(Du correspondant de la PRESSE)

Québec, 30.—On prépare pour mardi prochain, une belle réception au général Sir Richard Turner, de Québec, qui est revenu d'Europe, il y a une semaine, après une absence de quatre années passées au front et en Angleterre.

Une garde d'honneur va lui être fournie par les vétérans de la grande guerre qui se sont réunis spécialement pour cela hier soir.

Un grand nombre de vétérans se sont offerts pour faire partie de cette garde d'honneur. Il est entendu que des souvenirs seront donnés aux trois généraux québecois Turner, Watson et Burstall, mais ces souvenirs ne seront remis à ces généraux que plus tard.

Les marins des trois navires de guerre anglais qui sont dans notre port et une foule de Québecois ont assisté, hier soir, à une joyeuse réunion sportive qui a eu lieu à l'Arena.

Il y a eu plusieurs parties de boxe entre des marins et des civils Québecois et quelques-unes de ces parties valaient bien certaines exhibitions de boxe données par des professionnels. Le "Renown" doit partir de Québec lundi prochain pour Halifax, d'où il partira ensuite pour aller visiter plusieurs îles des Antilles. Les deux autres croiseurs "Dragon" et "Dauntless" resteront encore quelque temps à Québec.

Tout est prêt pour la célébration de la fête du travail, qui aura lieu lundi, à Québec. Comme nous l'avons dit, il y aura ici deux célébrations différentes de cette fête, l'une par les ouvriers des unions nationales, l'autre par les ouvriers des unions internationales.

Ces deux organisations vont rivaliser de zèle pour fêter le travail. Chez les premiers, il y aura d'abord une démonstration religieuse, demain, puis une procession et des amusements au parc de l'exposition lundi. Les internationaux célébreront la fête du travail au Kent House.

LES ECHOS DE LA CAPITALE

(Du correspondant de la PRESSE)

Ottawa, 30.—M. et Mme Joseph Black, de Thorne, comté de Pontiac ont été tués par un convoi du Canadien Nord à la traverse Palmer; les défunts étaient âgés de 78 et 70 ans respectivement.

—M. L. E. O. Payment, inspecteur d'écoles, est décédé subitement hier soir; il laisse une épouse, née Gagnon, de Québec, et six enfants. Il était le frère de l'ex-maire d'Ottawa.

—Les compagnies suivantes, de Montréal, sont incorporées par lettres patentes: W.-J. Billingham & Co., marchands à commission, $100,000.

J.-A.-Abel Fortin, commerce de bois, $200,000; Paul Lemaitre, articles religieux, $90,000; Anglo-Canadian Pharmacial, $50,000; Alliance Steamship, $1,000,000.

—Le secrétaire de la commission de service civil annonce qu'il recevra des applications jusqu'au 29 septembre pour les emplois suivants: surintendant du pilotage sur la côte de la Colombie-Anglaise, $3,000.

Commis aux archives du ministère du travail, $1,500. Dessinateur au ministère de l'intérieur, $1,260. Inspecteur des vivres au ministère du commerce, $1,200. On annonce les nominations suivantes: Oscar Leclerc, G.-L. Tobin et L.-P. Sirois, commis aux postes, Québec. Dr J.-F. Bossé, agent et médecin des sauvages à Restigouche.

UNE GRANDE FIGURE DE LA GUERRE

LE ROI PIERRE Ier DE SERBIE VEUT ABDIQUER

Fatigué de l'existence il veut abdiquer et entrer dans la vie religieuse.

SA CARRIERE

Gaston-Ch. Richard écrit dans le "Petit Parisien" :

Las infiniment de la tragique existence qui fut son partage ici-bas, après avoir dû, jeune encore, renoncer au trône pour y remonter à l'âge où ses forces déclinaient, après avoir vu son peuple exilé de la terre sainte, alors qu'il venait à peine de déposer les armes qui avaient assuré son triomphe, après avoir assisté à la résurrection, dans la victoire et dans la gloire, de ce même peuple, à la fois si petit et si grand, le roi Pierre Ier veut déposer la couronne, abdiquer en faveur du prince régent Alexandre de Serbie, et se retirer dans un couvent, tout près de Topchidine, non loin de Semendria, pour y finir, dans la prière et dans la paix, sa vie agitée et glorieuse.

SA JEUNESSE

Nous n'avons pas le droit, nous, Français, d'oublier que, toujours, il fut notre ami, qu'aux heures les plus tragiques de notre existence, il vint, simple officier de cavalerie, nous apporter l'appui de sa loyale épée. Nous n'avons pas le droit d'oublier qu'il conquit, au prix de son sang, l'étoile de la Légion d'honneur, qu'il la reçut sur le champ de bataille de Villersexel où il s'était battu comme un lion.

J'ai eu l'honneur de le rencontrer plusieurs fois au cours de ma carrière errante de journaliste...

La première fois, ce fut au cours de cette affreuse tragédie de Belgrade, qui vit la fin d'Alexandre Obrenovitch et de la reine Draga. On l'avait appelé au pouvoir, et il me souvient encore de cette séance de la Skoupchtina, tenue au nouveau konak, pendant laquelle, les députés serbes, citadins et paysans, saluèrent Pierre Karageorgevitch du beau nom de sauveur de la patrie.

Je vois le roi Pierre, arrivant à Belgrade dans cet uniforme écarlate de la garde royale que la gravure a depuis lors popularisé, coiffé de sa toque d'astrakan à aigrette blanche. Une immense acclamation l'accueillit quand il pénétra dans la cathédrale, bondée à craquer. Et lui, pâle, grave, presque triste, levait son maigre visage vers ceux qui l'acclamaient et semblait, prédestiné, porter déjà le poids de tout son tragique destin.

L'heure était solennelle et redoutable. Il lui fallait calmer la colère de la cour de Russie, la haine sournoise de l'Autriche, le ressentiment de l'Angleterre. Devant le drame de palais, rude et sanglant, qui l'amenait au pouvoir, les rois, les autocrates avaient senti chanceler leur puissance, et faisaient grise mine au nouveau roi. On fit autour de la Serbie, la conspiration du silence.

La France d'alors subissait l'influence russe. Elle ne savait pas que le colosse moscovite allait s'abattre bientôt sous les coups du Japon et ne se préoccupait guère de ce qui se passait dans les Balkans. On croyait, chez nous, à l'amitié turque, à la paix durable. On ne cherchait pas à acquérir des points d'appui sur cette terre désolée de la péninsule balkanique. Et de la question d'Orient, on faisait des amusettes pour distraire les petits et les grands enfants.

Je ne revis le roi Pierre que bien des années après, en 1912, à la cour de Ferdinand le Félon, roi des Bulgares. L'éphémère alliance des peuples balkaniques venait d'abattre la puissance ottomane. Une ère nouvelle allait-elle luire sur le monde oriental? On le crut. En voyant les drapeaux serbes, grecs, monténégrins, bulgares mêler fraternellement leurs plis, en assistant à cette levée en masse des peuples orthodoxes contre l'islamisme oppresseur, en entendant retentir sous le ciel les canons vainqueurs de Loulé-Bourgas, de Koumanovo, de Demir-Hissar, on l'aurait pu croire... Hélas!

Le plus lamentable des malentendus, se greffant sur de vieilles inimitiés mal éteintes, devait, un peu plus tard, détruire et cette jeune concorde et cette force jeune.

Mais, ce soir-là, quand le petit-fils de Louis-Philippe, prince français, ami de tous nos hommes d'Etat, salua le roi Pierre, qui avait combattu à nos côtés en 1871, et comme tous deux portaient, à la deuxième boutonnière de leur uniforme, l'un la croix de chevalier de son aïeul, l'autre l'étoile conquise à Villersexel, nous pûmes croire au merveilleux avenir de la jeune alliance orthodoxe, scellée dans le sang du Turc, sous les regards de la Russie réconciliée, sous l'égide amie de la France.

* * *

Je n'ai pas vu le roi Pierre, ce soir-là, autrement qu'en spectateur, mais malgré qu'il s'efforçât de sourire aux paroles de son hôte, un pli, obstinément, barrait son front, une lueur d'inquiétude dominait dans son regard. Son impression de ce soir historique, splendide et décevant, s'il ne me la communiqua pas, il la confia à la M. de Hartwig, ministre de Russie à la cour de Belgrade, qui me la répéta: "Il y a trop de Cobourg dans le roi Ferdinand, dit-il, et pas assez d'Orléans!"

Il avait vu juste. Et il ne s'étonna pas que le roi félon eût poignardé la Serbie dans le dos, aux jours de novembre 1915.

Un jour ou l'autre il me sera permis de publier, dans son éloquence sombre et terrible, le récit que mon ami le capitaine Popovitch a fait de la retraite serbe. Ce jour-là, on saura toute la grandeur d'âme du roi Pierre, sa foi sincère, convaincante dans la France amie, sa douleur paternelle devant le tragique exode de son peuple, son invincible espérance. Et, cependant, roi de légende, il ne possédait plus rien que le char à boeufs qui l'emportait vers l'inhospitalière Albanie.

Il vit, coeur pantelant et déchiré, le martyre des siens. Il marcha, royal pèlerin de l'immense infortune, parmi ses soldats équipés jusqu'à ce que ses forces l'eussent

Le roi PIERRE Ier de Serbie, qui veut abdiquer son trône et entrer au couvent.

trahi. Il vit couler les larmes de rage de ses fils. A tous il dit: "Ne désespérez pas, ne désespérez jamais. L'avenir est pour nous. La France est avec nous!" Déjà, en 1913, à Saint-Cyr, roi triomphant, il avait dit aux élèves rassemblés autour de lui: "Mes amis, j'aime la France de tout mon coeur; mon coeur serbe bat à l'unisson du coeur français. Ne l'oubliez pas; moi, je ne l'ai jamais oublié et mon brave peuple ne l'oubliera pas non plus!"

* * *

Et puis je l'ai revu encore, roi errant, débarquant à Salonique, dans cette glaciale matinée du 1er janvier 1916. Il n'avait plus d'autre gîte que le consulat général de Serbie. C'est là que le vieil aigle vaincu, mais non réduit, vint se réfugier. Il était plein d'horreur, ivre de fatigue et de douleur. Il ne désespérait pas encore!

Jamais l'heure, cependant, n'avait été plus angoissante. La Serbie n'existait plus. L'Allemagne, la Bulgarie, l'Autriche, la Turquie étaient maîtresses de l'Orient. La Grèce de Constantin attendait des ordres de Berlin.

Et tout autour de Sarrail, du vieux roi, du jeune prince, nous étions une poignée, guettés, traqués, menacés, à peine trente mille hommes contre six cent mille, avec cent dix canons contre toute la formidable artillerie de Mackensen, de Jekoff, de Koewess, de Galwitz, de Mahmoud pacha. Le lendemain, je lui fis demander une audience.

Il me reçut, il me tendit simplement la main, avec un tel regard que je sentis mes yeux se mouiller de larmes. "Courage et confiance, me dit-il. Dieu ne peut pas vouloir cela!"

Une fois encore, le vieux roi visionnaire, contre toute raison avait raison.

Et, depuis lors, je l'ai souvent rencontré, dans sa petite automobile, maigre, ascétique, le visage dur, gravé de rides profondes, sculpté par l'âge, les épreuves, la douleur, comme taillé dans un très ancien ivoire et gainé dans un passe-montagne de soie écarlate.

Un soldat le conduisait, seul sans même un officier d'ordonnance à ses côtés.

Etonnante et poignante vision... Il allait errer autour des camps, s'emplissait les regards de la jeunesse et de la force guerrières, et regrettait sa force enfuie, sa jeunesse évanouie. Assis sur une pierre, au revers d'un fossé, seul, inconnu, volontairement effacé, il regardait partir ceux qui faisaient la guerre et, silencieusement, il leur donnait toute son âme.

Et puis, si faible, si malade, il s'en alla à Ocdypsos, en Vieille Grèce, pour essayer de reprendre quelques forces.

* * *

De sûrs renseignements, puisés aux meilleures sources, m'ont fait connaître qu'il allait entrer au couvent pour y trouver la paix suprême dans la prière.

Il suivra ainsi la tradition des princes serbes de jadis, des grands voïvodes qui firent triompher sa race aux jours de Byzance.

Cette longue tragédie que fut sa vie prendra fin un soir, devant Viconostase... Et celui qui fut le roi Pierre de Serbie promènera son rêve sous les hauts peupliers de Topchidine, émus au vent qui vient du Danube et frissonnants dans l'azur du ciel serbe... enfin libre!

LA DECOUVERTE CACHE-T-ELLE UNE TRAGEDIE?

Des habits de femme trouvés sur le bord du fleuve, au ai Victoria, ce matin.

LA POLICE INFORME

Le constable Pagé, du poste central, de service sur les quais, a trouvé ce matin, vers 5 h. 30, sur le bord du fleuve, au quai Victoria, un "sweater" en laine grise avec collet blanc et une paire de souliers en cuir jaune.

Ces deux objets devaient appartenir à une femme, et l'on se demande dans les cercles de la police si cette découverte ne cache pas un drame.

Il est bien possible, nous disait-on, que pendant la nuit, une malheureuse ait fait le plongeon fatal en cet endroit.

AMENDEMENTS AU TRAITE DE PAIX ADOPTES

Egale représentation britannique et américaine dans la ligue des nations.

LES DOMINIONS

Washington, 30.—Le traité de paix a été de nouveau attaqué par ceux qui s'y opposent au Sénat, hier. Le comité des relations étrangères a adopté trois amendements par un vote de 9 contre 8. Le sénateur Knox, de la Pennsylvanie, ancien secrétaire d'Etat, a émis l'avis que le mieux était de rejeter le traité en entier.

Par les trois amendements adoptés, le comité demande que les Etats-Unis aient autant de représentants que l'Empire britannique dans l'assemblée de la Ligue des nations, que le représentant des Etats-Unis ne vote que lorsqu'il sera requis de le faire par son gouvernement et que les Dominions ne prennent pas part aux décisions de la ligue sur les disputes dans lesquelles l'un de ces Dominions est intéressé.

Ces trois amendements furent présentés par le sénateur républicain Johnson, de la Californie, le sénateur républicain Fall, du Nouveau-Mexique et le sénateur républicain Moses, du New Hampshire.

Le traité avec la Pologne, signé le 28 juin, a été envoyé au sénat, par le président Wilson, hier, ainsi que l'arrangement fait entre les Etats-Unis et les autres puissances au sujet du Rhin.

Le comité a reçu des délégations qui lui ont exposé les causes de l'Inde, de la Lithuanie, de l'Esthonie, de l'Ukraine et de la Letvie.

Aujourd'hui, le comité doit recevoir une délégation qui exposera la réclamation d'indépendance de l'Irlande et une délégation de représentants des sociétés grecques.

LES FUNERAILLES DE M. JULIEN TOUSSAINT

Les funérailles de M. Julien Toussaint (père) ont eu lieu à l'église de Sainte-Cécile, au milieu d'un grand concours de parents et amis; une nombreuse délégation de la colonie belge a tenu à accompagner le défunt à sa dernière demeure.

Né à Nethen, province de Brabant, Belgique, le 4 décembre 1850, M. J. Toussaint est venu s'établir à Montréal en 1890 où il fonda la société "Toussaint Julien et Cie".

Bon nombre de travaux importants ont été exécutés sous sa direction.

Sa disparition fait un grand vide parmi la colonie belge dont il était très estimé. Le service funèbre fut chanté par M. l'abbé Lafortune, M. l'abbé Beaulac, comme diacre, et M. l'abbé Monette, comme sous-diacre. La levée du corps fut faite par M. Lafortune.

La messe harmonisée de Perosi fut très bien rendue par le choeur de chant de l'église Sainte-Cécile. Les soli furent très impressionnants; l'église était magnifiquement décorée.

Le drapeau de l'Union Belge, en tête du cotège avait comme garde MM. T Braen, H. Creisser, Jules Corneille, A. Verschueren, G. Soudeyns, M. J. Waroux en était le porteur.

Les coins du poêle étaient tenus par MM. H. Hicquet, président de l'Union Belge, C. Gourdin, J.-Bte Jacqmin, Jules Bricoul, Louis Fyon et J. Durieu.

Des tributs floraux furent offerts par la famille Toussaint, Hélène Toussaint, Marcel Toussaint, Roger Rondoux, la compagnie Toussaint, Mme Marca Rondoux et fils, la Société Colomphile, l'Union Belge, M. et Mme R. Sylvestre.

Le deuil était conduit par les quatre fils: Joseph, Julien, Guillaume et Léopold; ses neveux: Justin Payo, Joseph Rondoux, J. Deconninck; ses cousins: N. DeKeyner, A. Rose.

On remarquait dans le cortège, MM. A. Renault, Fiset, Chagnon, Cardinal et fils, A. Gagné, D. Roy, Ph. Richard, V. Jacqmin et dame, Mme E. Gérard, M. J. Rochon, A. Constantin, Bertrand, J. Mignolet Nola, Daniel Kochenburger, J. Auger, R. Enoust, Mme, Mme H. Hicquet et ses fils, Jules Bertrand, J. Scheers, Jean Marie Joseph, Dufour, de Terrebonne; Ald. Toupin, François Lafièche, M. et Mme St-Jean, Mme M. Demey, M. Pirrard et sa dame, J. Maréchal, J.-Bte St-Laurent, M. Dewynter, L. Salme, Jules Piérard et sa dame; J. Toisman, J. Charbonneau, J. Brunet, Ad. Gérard, A. Auger, E. Locas, B. Frison, M. et Mme Bernier, M. Mouton, M. et Mme Danoset, Fl. Corlier, A. Savignac, Mme Adamezwesky, L. Hamel, Trudeau, J. Lefebvre, F. Locas, Elgrumm, M. Marcoux, M. Edams, M. Vosellt, J. Soisthen, Louis Donckervolk et madame, etc.

CONVENTION DU 2 AU 5

Plus de cent membres du club des "Cent mille-Great West", pour 1919, se réuniront à Royal Muskoka, sur le lac de ce nom (Ontario), du 2 au 5 septembre inclusivement.

Comme c'est la première convention d'après-guerre, le programme est des plus attrayants. MM. G.-P. Carreau, J.-G.Carreau, J.-E.Clermont, A.-H. Daveluy, W.-F. Engs, L. Klinckberg, W.-L. McKelvey, F.-J. Knox, A.-C. O'Donoughue et J.-A. Major, de Montréal, membres du club, ainsi que les autres clubistes suivants, qui se sont qualifiés en dehors de Montréal: MM. Eug. Benoit, J.-E. Frenette, J.-A. Fortier, J.-S. Moreau, P. Moreau, Vital Cliche, Jos. Lange, J.-A. Vidal, J.-C. Perrault, L. Choquette, J.-R. Ratté, J.-A. Côté, Jos. Genest, F.-X. Hudon, J.-L. Poirier, P.-A. Labrecque et E.-M. Campbell.

DES INQUIETUDES

Washington, 30. — On commence à admettre que le bolchévisme gagne du terrain, surtout dans l'ouest des Etats-Unis.

LE SUCCES DE L'EXPOSITION PROVINCIALE

Il semble assuré, si l'on considère l'éclat des fêtes d'inauguration.

LA VISITE DU MAIRE

(Du correspondant de la PRESSE)

Québec, 30.—Une foule considérable a assisté à l'ouverture officielle de l'exposition provinciale de Québec, qui bat son plein et qui, si elle continue d'être favorisée par le beau temps, promet d'avoir un plein succès. Dans le temple grec, une adresse de bienvenue a été lue au maire Lavigueur par M. L. A. Cannon, député de Québec-Centre, et président de la commission de l'exposition provinciale de Québec. Le maire Lavigueur a répondu à cette adresse en disant tout l'intérêt qu'il porte à l'exposition de Québec, au succès de laquelle est intéressée la cité de Québec aussi bien que toute la province.

Après la cérémonie, les personnages officiels ont visité les divers édifices de l'exposition qu'ils s'accordent à trouver plus intéressante que jamais.

Hier soir, le notaire Hébert, qui est membre de la commission de l'exposition de Québec, a donné un dîner, dans le palais central, à plusieurs cultivateurs du comté de Montmagny.

L'aviateur Vézina a émerveillé hier les nombreux spectateurs de l'exposition en évoluant à une grande altitude et en disparaissant même dans les nuages avec des passagers. Il doit partir aujourd'hui pour Montréal et donner quelques exhibitions de son habileté en faisant de l'acrobatie aérienne au-dessus de la métropole.

NOMME CURE A SAINT-IRENEE

M. l'abbé Placide Desrosiers, curé de Saint-Pierre-aux-Liens, vient d'être nommé curé de la paroisse Saint-Irénée, en remplacement de feu M. l'abbé J.-B. Bérard. M. Louis-Joseph Gervais, vicaire de la même paroisse, s'en va exercer son ministère à Saint-Arsène, et M. l'abbé Hector Girard, vicaire à Sainte-Cécile, est appelé à le remplacer.

LES MAITRES DE DANSE EN CONVENTION

L'Association Américaine Nationale des Maîtres de Danse tient, en ce moment, sa 31e Convention, à l'hôtel Astor, à New York. Suivant un rapport du professeur Laing, de l'Auditorium de Montréal, toute l'attention de la convention est concentrée sur les deux nouvelles danses de la saison, des danses qui deviendront la rage de la saison des événements sociaux.

Le "Prince Trot", en l'honneur de notre illustre visiteur royal, et la valse "Rocker Aviation", un produit de la guerre, qui a été adoptée en Angleterre, et est devenue une danse type sur les programmes de danses de ce pays.

Le professeur Laing nous a mis au courant de nouvelles décisions prises à cette convention, dont il a été élu membre du bureau exécutif.

Depuis la signature de l'armistice, aux Etats-Unis, on a constaté une renaissance étonnante des danses populaires, et ces deux nouvelles créations sont destinées à occuper une place prééminente dans les événements sociaux.

On peut en dire autant pour le Canada, surtout pour la ville de Montréal où les amateurs de danse deviennent de plus en plus nombreux.

On apprendra avec plaisir qu'il a été décidé d'exclure les danses du genre "Shimmy" et autres dans les studios qui tiennent à leur réputation.

L'opinion de M. Laing est que, cette année, la danse la plus en vogue au Canada sera la valse. C'est la danse qui a toujours eu la préférence des amateurs.

Une nouvelle qui intéresse les débutants dans l'art de la danse, c'est la méthode simplifiée pour l'enseignement de cet art, qui a été adoptée par tous les membres de l'association américaine. Cette méthode, croit-il, aura pour effet de permettre aux amateurs de devenir habiles dans cet amusement de salon.

Il ne semble exister aucun doute sur la perspective que Montréal fera dès cet hiver, au moins en ce qui se rapporte à la danse, le plus important dans l'histoire de la danse.

D'IMPORTANTS CONSEILS AUX INSPECTEURS

Une circulaire de l'hon. M. Delage, au sujet de l'instruction dans les écoles.

VISITES REGULIERES

L'hon. Cyrille Delage, surintendant du département de l'Instruction Publique, à Québec, vient d'adresser à tous les inspecteurs des écoles catholiques de la province une lettre circulaire qui contient des instructions et des conseils d'une grande importance.

M. Delage recommande d'abord aux inspecteurs de ne pas commencer leurs visites trop tard, de façon à pouvoir consacrer à chacune des écoles le temps voulu exigé par les règlements. Ils devront s'assurer si tous les instituteurs et institutrices ont bien leurs diplômes ou une autorisation du surintendant, si les livres de classe sont approuvés par le Comité Catholique, si toutes les matières au programme sont enseignées et si l'inscription des élèves est faite conformément aux conseils donnés par le chef du Bureau des Statistiques.

Ils devront aussi se rendre compte si le classement des élèves a été judicieusement fait et si les règlements concernant la discipline sont respectés.

Le principal sujet de la conférence pédagogique de cet automne sera "L'histoire du Canada", et il importera de démontrer l'importance de l'enseignement de l'histoire nationale à l'école primaire, de dire la part faite à l'histoire du Canada dans le programme d'études, année par année, et, enfin, d'indiquer la méthode à suivre dans l'enseignement de l'histoire du Canada à l'école primaire.

"En conclusion, dit la lettre, rappeler aux instituteurs qu'un de leurs devoirs les plus impérieux est de cultiver chez les élèves le patriotisme, l'amour du sol natal, l'attachement aux traditions et aux institutions nationales, le respect de notre belle langue et de notre foi religieuse."

M. Delage demande aux inspecteurs de favoriser le recrutement des élèves pour les écoles techniques établies par le gouvernement en accordant une attention particulière à l'enseignement de l'arithmétique, du dessin et des langues française et anglaise.

Les instituteurs devront aussi, le plus souvent possible, rencontrer les commissaires d'écoles et les tenir au courant des besoins des écoles qu'ils visitent, s'assurer si le serment requis par la loi a été prêté par les nouveaux commissaires et si les comptes du secrétaire-trésorier ont été vérifiés.

Ils devront voir de plus à ce qu'ils se conforment aux instructions du Conseil Supérieur d'Hygiène de la province touchant la vaccination obligatoire.

Ils devront encourager la distribution de livres canadiens comme récompenses aux examens de fin d'année scolaire et enfin appuyer à nouveau sur l'importance éducative et utilitaire du dessin.

LA CAUSE REELLE DU COUT EXCESSIF DE LA VIE, AU PAYS

M. Joseph Laporte a été le principal orateur, hier après-midi, au dîner-causerie de l'association Montreal Publicity. Il a déclaré que le coût élevé de la vie n'est pas dû aux accapareurs et à la conservation des vivres en entrepôts, mais aux lois inexorables d'approvisionnement et de la demande.

Il condamne l'opinion générale que la trop grande publicité est pour quelque chose dans l'augmentation du prix des articles de première nécessité. C'est surtout la production de la matière première qui a augmenté et la publicité, elle, a contribué à diminuer le coût de distribution.

M. Laporte croit que le distributeur en gros est celui dont on abuse le plus, en Canada. Son profit moyen est de 11 pour cent, sur lequel on doit déduire une moyenne de 7 pour cent comme frais d'administration et de distribution. On ne saurait, ainsi, l'accuser de s'accaparer des vivres ou autres articles nécessaires à la vie.

M. Laporte termine en disant que la production n'augmentant que faiblement et la demande ayant doublé, depuis quelques années, est la cause indiscutable du coût excessif de la vie, particulièrement dans notre pays.

Melbourne, Australie, 30. — Le nouvel emprunt australien de 25 millions de livres sterling est souscrit rapidement.

Londres, 30. — La situation causée par le conflit germano-polonais, en Haute-Silésie, est encore très grave.

GRAND SPECTACLE

à l'occasion du

Dévoilement du Monument Cartier

Les 6-7-8-9 Septembre, à 8 heures du soir

au terrain de l'Exposition.

LE CANADA GLORIEUX

Vingt épisodes de l'Histoire Canadienne en Tableaux Vivants.

Poèmes spéciaux chantés par la Chorale Saint-Louis de France, sous la direction de M. Alex. Clerk.

600 ARTISTES—FIGURANTS—INDIENS, Etc.

Direction artistique, M. Edgar Becman.

Orchestre de 70 musiciens.

Mise en scène fantastique. Apothéose de

SIR GEORGES ETIENNE CARTIER.

Feu d'artifice chaque soir. Après la représentation concert-promenade

50,000 places à prix populaires.

CONSTRUCTION, REPARATION ET ENTRETIEN DES PNEUMATIQUES

Comment on peut remplacer un siège de soupape, sur une chambre à air et réparer les dégâts causés à l'enveloppe protectrice du pneu.

SURFACE ET TISSUS

(Suite et fin.)

La soupape de la chambre à air cause assez souvent des ennuis aux automobilistes, c'est-à-dire, que les chauffeurs--amateurs sont généralement portés à blâmer ce petit appareil, quand, la plupart du temps, les fuites d'air viennent réellement du siège sur lequel repose cet appareil. Il est donc bon de connaître la manière d'installer convenablement un lit pour cet accessoire important du pneu. Nous tenterons d'expliquer, aussi clairement que possible, les différentes phases de ce travail.

LE SIEGE DE SOUPAPE

Choisissez un bon endroit, sur la chambre à air et nettoyez, de la manière déjà décrite, un espace d'environ 2½ pouces par 4 et, au centre, découpez une ouverture d'a peu près un quart de pouce de diamètre. Enlevez la noix de la tige métallique de la soupape et repoussez cette tige dans le tube, par l'ouverture qui la retient. Laissez la soupape dans le tube, loin de l'endroit où vous allez installer le nouveau siège, afin qu'elle ne puisse pas nuire à la vulcanisation.

Cimentez, de la manière habituelle, l'espace nettoyé autour de l'ouverture pratiquée pour recevoir la tige de soupape. Découpez un morceau de caoutchouc mince en forme d'ovale ou de losange, environ 2 x 3 pouces. Pratiquez une ouverture, au centre, pour correspondre à celle du tube et installez cette pièce sur le tube. Recouvrez le tout avec un morceau de tissus taillé exactement de la même manière. Une autre pièce de caoutchouc brut mince, taillée de la même forme, mais dépassant, tout autour, environ un quart de pouce, sera installée par dessus. Chacune de ces emplâtres est découpée, au centre, pour laisser passer la tige de la soupape. On place ensuite un bouchon de papier ciré, dans l'ouverture centrale et l'on vulcanise. La vulcanisation dure environ 40 minutes.

Quand la vulcanisation est terminée, on repousse la soupape, restée à l'intérieur de la chambre à air, vers le siège que l'on vient d'installer et la tige est forcée à travers l'ouverture jusqu'à ce que la base de la soupape soit appuyée sur la paroi intérieure du tube. On revisse alors la noix extérieure que l'on a enlevée, au début, et le travail est terminé. Naturellement, il faut aussi procéder à la vulcanisation de l'ouverture du siège où se trouvait anciennement la soupape.

L'ENVELOPPE PROTECTRICE

On ne saurait trop insister sur l'importance de la réparation permanente et immédiate de l'enveloppe protectrice du pneu. Le coût primitif de cet accessoire indispensable, lequel semble toujours trop élevé à l'automobiliste, est cause que tous ceux qui possèdent une voiture sont très désireux de faire exécuter, ou de faire eux-mêmes toutes les réparations possibles. Certainement, le garage qui s'occupe de toutes les autres sortes de travaux, sur une automobile, est l'endroit logique où l'automobiliste se présentera pour faire réparer ses pneumatiques.

Beaucoup de propriétaires d'autos préfèrent ne pas faire leurs réparations eux-mêmes et les garages, si petits qu'ils soient, augmenteront considérablement leurs revenus en s'outillant à peu près complètement pour la réparation des pneus. L'outillage et son maniement ont été tellement simplifiés que l'on peut, aujourd'hui, sans suivre de cours spéciaux, exécuter pratiquement tous les genres de réparations des pneus.

METHODE TRES SIMPLE

La description suivante de la méthode à suivre pour réparer un éclatement ordinaire, démontre combien il est facile pour n'importe qui d'exécuter un tel travail, avec un équipement bien simple et sans avoir jamais eu la moindre expérience dans ces travaux.

Par le mot "éclatement" (blow-out), nous faisons allusion à cette classe d'avarie du pneu où le caoutchouc et les plis du tissu ont été déchirés de part en part, soit au centre de la surface roulante, soit près de la contre-jante. Il peut être petit ou grand, mais le principe à suivre est toujours le même, c'est-à-dire, renforcer le tissu de plis ou de cordelettes à sa résistance première, et, alors, remplir le vide créé avec du caoutchouc résistant.

La première chose à faire est de nettoyer minutieusement la plaie à travers l'enveloppe et au moins six pouces, tout autour, à l'intérieur. Ceci s'accomplit facilement en conservant le pneu humecté de gazoline et en grattant l'intérieur avec un outil approprié. Quand tout le vieux caoutchouc a été convenablement nettoyé, on rince encore avec de la gazoline et on met le pneu de côté pour permettre à la

A suivre sur la page 32

LISTES DE
PROPRIETAIRES D'AUTOMOBILES
Fournies périodiquement. Pour taux et autres informations, s'adresser au
Quebec Automobile Directory,
409 Edifice Quebec Ry.
QUEBEC 218-s,n,w

BRISSETTE & FRERE
AUTOMOBILES A LOUER
Réparations générales de pneus d'automobile. Pneus 2 dans 1.
Gazoline. Air gratuit.
TEL. ST-LOUIS 3911.
155 Laurier E. 194-s,n

TERRIBLE EXPLOSION
Ce remplissage à l'air fait éclater les pneus en atomes. Pas d'explosions avec l'ESSENKAY, le remplissage de pneus préféré à l'air. Pas d'éclatements ni de crevaisons, pas besoin de pompes ni de pièces ; pas de réparations à faire dans la boue. Et le roulement à l'Essenkay est le même qu'à l'air ; il double le parcours des pneus ; on peut le transformer des vieux pneus aux neufs. Premier coût, dernier coût. Nous aimerions à vous renseigner à ce sujet, venez nous voir.
ESSENKAY SALES CO., Poste de service, 445, rue Saint-Jacques; tél. Main 8241, agents pour la province de Québec.

PNEUS A DES PRIX QUI MERITENT VOTRE ATTENTION
Par suite du fait que nous avons acheté des pneus au comptant et en énormes quantités, nous pouvons vous les vendre à prix réduits. Nous ne nous contentons pas des profits réalisés sur la vente de quelques pneus, notre commerce dépend de la vente de plusieurs pneus à un petit profit.
En plus, nous vous prions de ne pas envoyer d'argent, envoyez simplement votre commande par la poste; nous expédions les pneus, sujets à approbation, C. O. D., tous frais d'Express payés à n'importe quelle adresse dans Ontario, Québec et les Provinces Maritimes. Si après les avoir examinés attentivement, les pneus ne vous donnent pas satisfaction, vous avez l'entière liberté de nous les renvoyer à nos frais. Peut-il y avoir quelque chose de plus juste — quelle offre pourrait être plus honnête sous tous rapports?

Dimension	Unis	Anti-dérapants	Chambre à air
30 x 3½	$12.75	$15.00	$2.25
32 x 3½	13.00	15.50	2.90
31 x 4	16.00	24.90	4.80
x 4	12.50	22.00	5.00
32 x 4	22.60	26.00	5.15
34 x 4	23.40	28.00	5.40

Toutes les autres grandeurs à prix réduits. Vous ne nous importunerez pas en nous demandant nos prix.
Pneus Clover Leaf antidérapants, entièrement garantis 4,000 milles.
31 x 4 . . $24.00 33 x 4 . . $26.00
34 x 4 . . . . $28.00
Premier, garantis pour 3,500 milles.
30 x 3½ . . . $16.55
Pièces Ajax, chacune, 35c.
SECURITY TIRE SALES COMPANY
211 RUE SHERBROOKE O., MONTREAL
28,30

PERDU!
UN PNEU "PARTRIDGE" RAYÉ

Description
A parcouru 7,000 milles, cependant tout aussi bon qu'un neuf.
Légèrement usé au centre des rayures.
Apprécié par son propriétaire pour ses qualités d'endurance.
Si vous jugez un pneu par la distance qu'il parcours, mettez aujourd'hui des Pneus "Partridge" à votre char— Ils ont toutes les qualités que l'on pourrait exiger d'un pneu.
Manufactures par The F. E. Partridge Rubber Company, Limited, Guelph, Ont
Représentants pour la Province de Québec,
LAMONTAGNE LIMITÉE, - - MONTRÉAL.

Allez chez le marchand qui vous donne le service TITAN
CE sentiment de camaraderie si désirable dans les Stations de Service, vous attend.
TITAN est une "meilleure batterie" — parce qu'elle est BIEN construite, à partir de sa partie constitutive — la Plaque.
Que ce soit une petite batterie d'allumage ou une grande pour un camion mu par l'électricité, la construction TITAN et la capacité de son chargement TITAN font que c'est la VERITABLE batterie qu'il vous faut poser.
Il existe un accumulateur TITAN pour toute marque et tout genre d'auto.
Si vous ne connaissez pas l'homme de service TITAN près de chez vous, écrivez à notre bureau le plus proche.
Northern Electric Company
LIMITED
MONTREAL HALIFAX OTTAWA TORONTO LONDON WINNIPEG VANCOUVER REGINA CALGARY EDMONTON
16,30

EQUIPEMENT D'AUTOMOBILE
Pneus et Accessoires de Garage
H & D Amortisseurs de Choc Autos et Camions Ford H & D
Fournis au commerce par
JOHN MILLEN & SON, LIMITED
321-323 rue St-Jacques, Montréal 53 rue Adelaide O., Toronto.

Quelques Centaines d'autres vrais Pneus
MALTESE-CROSS
DE PREMIER ORDRE A PAROI ROUGE
Une extrême réduction de prix—qui va rendre historique cette offre extraordinaire
Des achats uniformes et moyens résultant de nos deux annonces antérieurs nous ont laissé un assortiment complet quant aux dimensions de pneus Maltese Cross à paroi rouge. Bien que ce stock ne soit pas considérable, nous serons en état, tant qu'il durera, de fournir toutes les dimensions requises. Un écoulement se fera ces jours-ci, de sorte que nous recommandons aux gens de se hâter. TOUTES LES COMMANDES SERONT EXECUTEES DANS L'ORDRE DE LEUR RECEPTION. ECRIVEZ, TELEPHONEZ OU VENEZ AUJOURD'HUI.
Consultez la Liste—Elle est une Source d'Economie

Dimension	Unis	Antidérapants	Nos propres grandes CHAMBRES A AIR	CHAMBRES A AIR "Seconds" de fabrique. Différentes marques.
30 x 3½	$13.20	$15.80	$2.50	$1.60
31 x 3½	13.20	15.80	3.75	1.90
32 x 3½		17.00	3.90	1.95
34 x 3½		20.00	4.15	2.25
31 x 4	20.00	25.00	4.85	2.50
32 x 4	21.45	25.00	5.00	2.55
33 x 4		27.00	5.20	2.65
34 x 4		30.00	5.40	2.75
35 x 4	25.00	30.00	5.65	2.85
32 x 4½	20.00	25.00	6.30	3.25
33 x 4½	17.50	21.00	6.50	3.40
34 x 4½	27.00	32.00	6.60	3.55
35 x 4½		36.50	6.75	3.70
36 x 5	21.00	35.00	7.00	3.80
35 x 5	31.50		8.00	4.20
37 x 5	31.50	44.00	8.40	4.60

PNEUS DOMINION
Tous de première qualité—Vendus avec la garantie ordinaire.

30 x 3 Unis	$14.50	32 x 4 Unis	$31.30
30 x 3 Nobby Tread	16.00	33 x 4 Nobby	36.30
30 x 3½ Unis	18.50	34 x 4 Nobby	36.50
30 x 3½ Nobby	20.50	32 x 4½ Nobby	44.00
31 x 4 Unis	28.00	34 x 4½ Nobby	47.50
31 x 4 Nobby	31.50	36 x 4½ Nobby	50.75
32 x 4	33.30	36 x 5 Nobby	58.00
		37 x 5 Nobby	61.00

PNEUS STANDARD ANTIDERAPANTS A SURFACE DE SURETE
30 x 3½—Entièrement garantis—$17.80
SI VOUS ACHETEZ MAINTENANT
30 x 3 Dominion nobby — 2ème qualité. $11.50
35 x 4½ Dominion unis — 2ème qualité. $27.50
Conditions
Nous expédions par express C.O.D. sujet à examen et nous payons aussi les frais d'express sur envoi de $25 ou plus à tout endroit de l'Ontario, du Québec et des Provinces Maritimes.
REFERENCES — STANDARD BANK OF CANADA.
General Automobile Equipment Limited
"La maison qui vous fait économiser sur vos achats de pneus."
720-22-24 rue Dorchester Ouest
MONTREAL, QUE.

Ford

"Une Merveilleuse Machine"
"ELLES surmontent tous les obstacles en campagne et surtout, elle a été et est encore le dernier et le seul auto qui ait pu résister jusqu'à la fin des hostilités".— Extrait d'une lettre reçue par la Ford Motor Company d'un soldat anglais en Afrique.
Sur des routes lacérées par les obus, à travers des champs inondés, ne le cédant qu'aux chars d'assaut pour la faculté de passer par-dessus les débris et les trous de bombes, l'auto Ford a établi un record mondial sur les champs de bataille de la Grande Guerre. Dans les dépêches aux journaux, dans les rapports de campagne, dans les lettres, on a chanté en prose et en vers, les louanges de la Ford.
En France — 700 autos sur 1,000 étaient des Fords
En Italie — 850 autos sur 1,000 étaient des Fords
En Egypte — 996 autos sur 1,000 étaient des Fords
En Mésopotamie 999 autos sur 1,000 étaient des Fords
Les facteurs de l'organisation Ford qui ont établi ce record mondial sur tous les théâtres de la guerre restent les mêmes. Ils se trouveront dans l'auto Ford que vous achèterez.
Ford Runabout, $660 ; de tourisme, $690. Pour les modèles découverts, le système de démarrage et d'éclairage électriques est de $100 en plus. Coupé, $975; Sedan $1,175 (pour les modèles fermés, le prix comprend les appareils de démarrage et d'éclairage électriques). Jantes démontables, porte-pneus et pneus antidérapants en arrière comme accessoires facultatifs sur les voitures fermées seulement, $25 en plus. Ces prix sont f.a.b. Ford, Ont., et n'incluent pas la taxe de guerre.
N'achetez que des pièces Ford authentiques. 700 vendeurs canadiens et plus de 2,000 garages de service les fournissent.
Ford Motor Company of Canada, Limited
Ford — Ontario
DEPOSITAIRES A MONTREAL ET AUX ENVIRONS
JARRY BROS. MOTOR, 2828, rue St-Laurent;
G. N. CLERMONT, Ltée, 1160, rue St-Denis;
RICHER & AYERS Rgd, 1246 Est. Ste-Catherine;
E. F. AYERS, Lachute.
GENEREUX MOTOR CO., Ltd., 37 Ouest, Ste-Catherine;
JUST MOTORS Ltd, 5, ave du Parc;
W. E. RANGER, Ltd, Lachine;
JOS. BONHOMME, Ltée, 200, rue Guy;
LAURIN & MEUNIER, Ste-Dorothée;
L. H. READ, Joliette;
GEO. E. LEGGETT, St-Philippe.

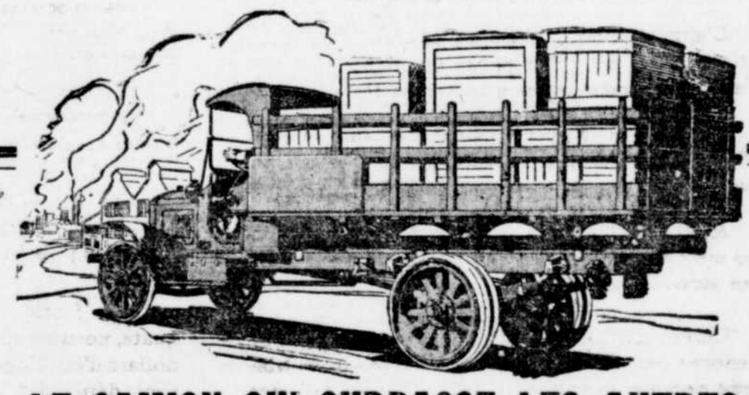
LE CAMION QUI SURPASSE LES AUTRES
Pour tous les emplois, celui qui résiste le mieux sous toutes les conditions—celui sur lequel vous pouvez compter pour faire vos livraisons en temps voulu et celui qui demeure "à l'ouvrage" d'un bout à l'autre de l'année—c'est le
CAMION STEWART
Une démonstration pratique vous convaincra bien vite de ses points de supériorité—traits caractéristiques exclusifs qui justifient notre prétention que
DANS CINQ ANS PAS UN SEUL STEWART N'A ETE MIS HORS D'USAGE
Entendez-vous cela ? En saisissez-vous bien la signification ? Chaque Camion Stewart vendu n'importe où depuis les cinq dernières années est encore "à l'ouvrage"—encore en train de remplir sa tâche—encore en train de résoudre les problèmes de transportation de quelque acheteur satisfait.
DONNEZ-NOUS UN RENDEZ-VOUS
Voyez le STEWART. Nous voudrions vous expliquer le pourquoi et le comment de ce camion merveilleux.
5 DIMENSIONS DIFFERENTES
¾ tonne — 1 tonne — 1½ tonne — 2 tonnes — 3½ tonnes.
COMMERCIAL CARS, Limited
J. A. BREMNER, Gérant Local
(Adresse temporaire: 101 Coronation Building).
121 rue Bishop, Montréal, Québec. Uptown 3892.
Stewart MOTOR TRUCKS

Automobiles Overland

TRADE MARK REG

Bureau Principal et Fabrique, Toronto

Maintenant Complètement Fabriqués au Canada, par des Canadiens, pour des Canadiens

CETTE annonce va intéresser les milliers de possesseurs d'autos Willys-Overland au Canada et le public canadien en général—

Les autos Overland vont être fabriqués, non seulement assemblés, dans notre fabrique canadienne complètemnt outillée.

L'appréciation publique du *produit* et de la *politique* Overland a fait naître une demande canadienne qui rend cette mesure nécessaire.

Au cours de la guerre, la grande usine Willys-Overland de Toronto s'est consacrée à la production de munitions et de moteurs d'aéroplanes.

Aujourd'hui, toutes ces facilités et ces ressources sont exclusivement consacrées à la production des autos Overland.

Cette institution moderne est en grande partie financée par du capital canadien **et est administrée par des hommes d'une vaste expérience dans l'industrie canadienne.** Non seulement la fabrique de Toronto offre au public canadien les facilités, les ressources et les avantages d'une institution complètement canadienne, mais en arrière d'elle se trouvent les immenses ressources et l'expérience des grandes organisations Willys-Overland des Etats-Unis.

Depuis la cessation de la production du temps de la guerre, qui a absorbé tous les efforts de la fabrique de Toronto, l'Overland a imaginé des moyens de faire au Canada de bien plus grandes choses qu'avant la guerre.

Les procédés de fabrication, la coordination des départements et des nouveaux matériaux ont été étudiés.

Le personnel s'est vu renforcé par l'addition de membres experts et de nombre d'ouvriers habiles.

L'espace total de plancher des fabriques actuelles est de 280,000 pieds carrés et va être augmenté de plus de 100,000 pieds carrés.

Pour fabriquer l'Overland 4 d'une façon adéquate, nous avons acheté pour plus d'un million de dollars d'outillage et d'équipement spéciaux, après avoir dépensé de grosses sommes en achat de matières premières et d'organes. La grande partie de ce matériel est d'origine canadienne. Nous sommes en train d'ajouter plus d'un millier d'habiles ouvriers à notre personnel,—tout cela en vue de placer l'organisation toute entière sur une base plus forte et plus efficace que jamais auparavant, de sorte qu'avant longtemps les autos Overland pourront être fabriqués entièrement au Canada par des Canadiens pour des Canadiens.

La fabrique canadienne, avec le concours des ...nisations Willys-Overland, complètes, se spé... ...ra dans la production d'un merveilleux au... ...ile nouveau — l'Overland 4.

C... le produit de l'expérience mûrie de la grande organisation Willys' Overland.

Après dix années d'expérimentation et 250,000 milles d'épreuve, ce nouvel Overland 4 est maintenant fabriqué par l'organisation canadienne au Canada.

Voyez l'Overland 4 à l'Exposition Nationale du Canada

Ce remarquable auto nouveau, avec des perfectionnements et des avantages *exclusifs*, sera exposé pour la première fois au Canada au Salon de l'Automobile de l'Exposition nationale du Canada à Toronto, du 23 août au 6 septembre.

L'Overland 4 fait connaitre un nouveau degré de confort de l'automobilisme rendu possible par sa nouvelle suspension exclusive des ressorts Cantilever en trois points, la plus grande amélioration au chapitre du confort depuis l'introduction des pneus pneumatiqeus.

Quelque promenade agréable que vous ayez pu faire en automobile, aucune ne peut se comparer adéquatement avec le grand confort que procure l'Overland 4 sur la route. Il faut voir cet auto et y monter pour constater pleinement quelle ère nouvelle il introduit dans les annales de l'automobilisme.

Le problème qui a coûté tant d'efforts aux ingénieurs en automobile depuis des années a été résolu. La combinaison de la facilité de conduite d'un auto léger avec la facilité de marche d'un gros auto à long empattement, a été réalisée avec ce nouvel Overland 4.

Outre son grand confort, les épreuves démontrent sa grande économie. C'est un auto de qualité en tous points, complètement équipé, magnifiquement fini.

L'apparition de l'Overland 4, un auto complètement fabriqué au Canada, marque un grand pas en avant dans la fabrication canadienne.

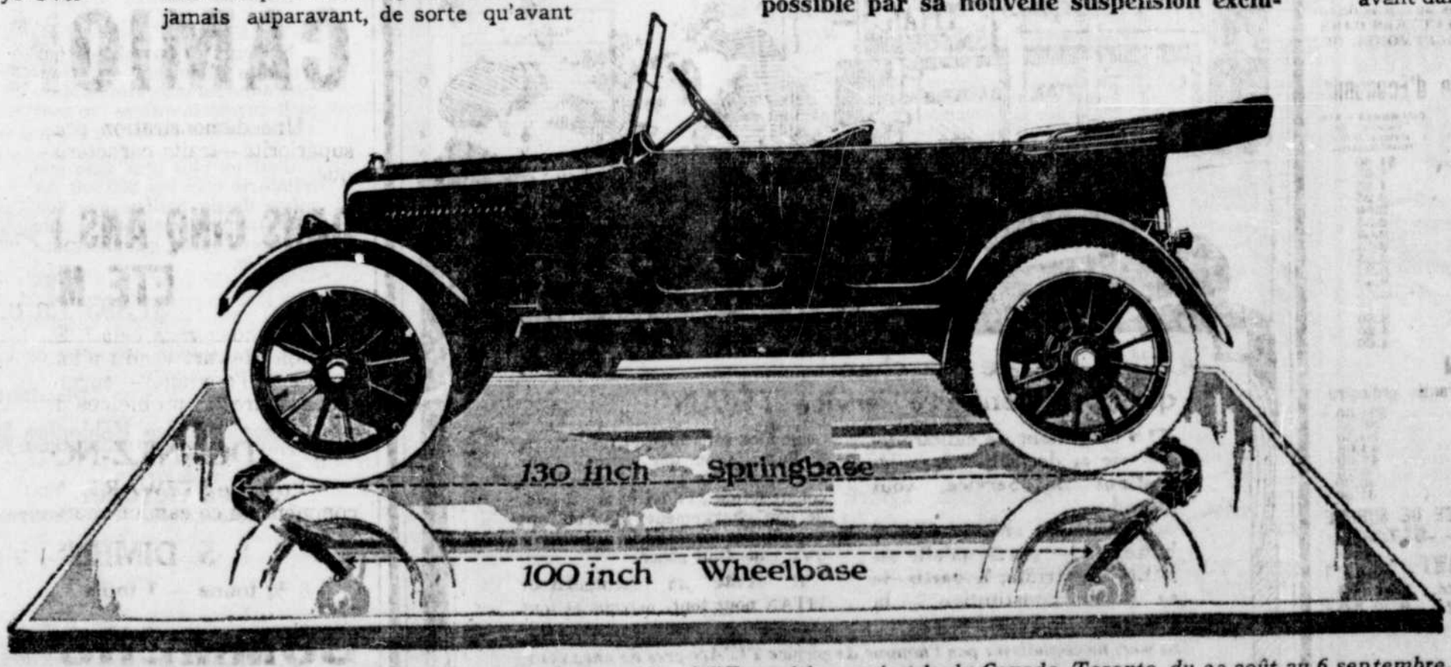

Voyez ce nouvel Overland 4 canadien au Salon de l'Automobile, à l'Exposition nationale du Canada, Toronto, du 23 août au 6 septembre.

Willys - Overland, Limited

Toronto, Canada.

CONSTRUCTION, REPARATION ET ENTRETIEN DES PNEUMATIQUES

Suite de la page 30

gazoline de s'évaporer complètement.

On enduit, ensuite, la plaie de ciment à vulcaniser, lequel doit être introduit entre les plis détachés du tissu et recouvrir toute la blessure et la surface environnante que l'on vient de nettoyer avec tant de soin. Deux ou trois couches de ce ciment sont appliquées, donnant à chacune le temps de bien sécher avant d'appliquer la suivante.

On prend alors un morceau de tissu à réparation, lequel est enduit de caoutchouc brut, des deux côtés, et on le découpe pour qu'il dépasse de deux pouces tout autour de la plaie. Cette pièce est placée sur la plaie, à l'intérieur de l'enveloppe protectrice; on la roule bien pour qu'elle adhère parfaitement.

Une autre pièce de tissu, un pouce plus grande que la première, est étendue et roulée sur la première. Pour un pneu de 3 ou 3½ pouces, quatre rangs sont amplement suffisants, chacune des pièces ayant un pouce plus grande que la précédente. Pour les pneus de plus grande dimension, il vaut mieux en mettre cinq rangs afin de rendre cette partie réparée aussi résistable que le reste du pneu. Le dernier rang, dans tous les cas, peut être de tissu recouvert de caoutchouc brut, d'un seul côté. Il n'est pas nécessaire d'appliquer une couche de ciment entre chaque pli.

PRECAUTION A PRENDRE

Dans la préparation de la plaie, l'opérateur ne doit enlever aucune partie du tissu de l'enveloppe, à moins que ce ne soit un morceau complètement déchiqueté et tordu que l'on ne saurait replacer convenablement. Toutes les amplâtres pour éclatements sont installées à l'intérieur de l'enveloppe et préparées comme nous venons de l'indiquer. Jamais elles ne doivent être installées à l'extérieur.

Tout ce qu'il reste à faire est de remplir le trou par l'extérieur ou la surface du pneu. Ce travail se fait pratiquement de la même manière que la réparation des légères coupures de surface, parce que, les rangs de tissu installés à l'intérieur lui donnent la résistance nécessaire. La seule chose qu'il reste à faire est de boucher la cavité pour empêcher l'eau de s'y introduire.

La préparation de l'extérieur de la plaie consiste simplement dans le rempliçage au moyen de bribes de caoutchouc brut. Il n'est pas nécessaire de découper ce caoutchouc pour qu'il s'adapte à la forme de la coupure car, le caoutchouc brut fond, sous l'action de la chaleur et coule dans toutes les cavités de la plaie.

LA VULCANISATION

La préparation du pneu est maintenant terminée et il ne reste plus qu'à installer le vulcanisateur chaud. On le place sur la forme intérieure et on l'enroule de fort ruban de para pour qu'il s'y adapte bien; les vis de tension sont ensuite resserrées pour que la partie en réparation adhère bien au reste du pneu, pendant l'application de la chaleur. La durée de l'application de la chaleur varie d'après l'épaisseur du pneu.

Quand on enlève le pneu du vulcanisateur, si le caoutchouc forme des bosses, à certains endroits, on doit niveler à la lime puis, le pneu est prêt pour usage immédiat.

REMARQUES

Dans la préparation du pneu, pour la vulcanisation, si l'éclatement s'est produit tout près du boudin qui est retenu à la roue par la contre-jante, on fait la préparation de la plaie exactement de la même manière que pour le premier cas, avec la seule différence que la dernière pièce de tissu posée à l'intérieur de l'enveloppe est ramenée par dessus le boudin et continuée à l'extérieur sur un espace d'un pouce ou un peu plus. Cela permet à la contre-jante de retenir fermement le tissu et effectue une réparation des plus résistables.

D'autres méthodes sont aussi employées pour la réparation des éclatements mais, celle que nous décrivons est la plus efficace en même temps que la plus simple.

ISOLEMENT PARFAIT DE L'ACCUMULATEUR

Souvent, le service non satisfaisant de l'accumulateur est dû aux mauvais accouplements établis ou à des connexions imparfaites. Dans le cas où les piles sont renfermées dans une boîte en acier ou tout autre conducteur de l'électricité, on doit veiller à ce que les fils ne touchent pas au métal, quand la boîte est fermée. Même dans le cas où l'un des fils ne toucherait que de temps à autre, à la boîte, le courant sera rapidement épuisé. Les fils doivent être bien isolés ou recouverts et les pôles des dites piles, pour les protéger, devraient être recouverts de caoutchouc pour former un parfait isolement. Une pièce coupée dans une vieille chambre à air, forme un très bon isolement, pour recouvrir les piles et les protéger contre le couvercle de la boîte qui les renferme.

LE TRAITEMENT DES CASES DU RADIATEUR

Mêlez du noir à fumée avec de la térébenthine pour donner au mélange la consistance d'une peinture ordinaire, puis, après avoir bien nettoyé les cases du radiateur, au moyen de gazoline, appliquez une couche de ce produit, quand le radiateur est refroidi. Cela donne un fort joli effet noir mat, qui contraste avec les ornements en cuivre ou en nickel. Sans ce traitement, les cases du radiateur perdront énormément de leur apparance, sans compter que cette simple attention aide beaucoup plus qu'elle ne nuit au travail de radiation.

NOUS REPARONS LES PNEUS

PNEUS ORDINAIRES OU DE CORDES "Goodyear Cord", "Goodrich Silvertown Cord", "Dominion", etc.

Nous Renouvelons les Bandes de Roulement, réparons les Eclatements, en conservant l'empreinte des Antidérapants.

NOUS GARANTISSONS nos réparations et nous nous obligeons à payer le transport et à recommencer gratuitement le travail s'il se résiste pas.

DEMANDEZ NOS PRIX. Consultez votre banquier ou votre marchand quincaillier sur notre responsabilité.

Larivière INCORPORÉE 911 Blvd. St-Laurent, MONTREAL

130-s,n yw

Pneus d'Automobiles

A MOINS QU'A MOITIE PRIX

Votre chance de mettre des pneus à votre auto *A MOINS QU'A MOITIE PRIX.* Comparez ces prix avec ceux que vous avez l'habitude de payer, commandez vos pneus chez nous et économisez de l'argent.

30 x 3½	*Antidérapants*	**$14.90**	*32 x 4*	*Unis*	**$12.00**
34 x 4½	*Antidérapants*	**$22.50**	*34 x 4½*	*Unis*	**$17.50**
35 x 4½	*Unis*	**$17.50**	*36 x 4½*	*Unis*	**$22.50**
35 x 5	*Unis*	**$22.50**	*37 x 5*	*Unis*	**$27.50**

Chambres à air 30 x 3½ **$1.65**

Rappelez-vous que nous sommes les plus importants vendeurs de pneus à prix réduits du Canada.

Commandes par la poste remplies aux prix ci-dessus, nous expédions C.O.D. sujets à examen.

RIVERDALE GARAGE & RUBBER CO.

728 rue DORCHESTER Ouest, MONTREAL.

TELEPHONE UPT. 3064.

GRANT TRUCKS

Soyez certain que votre camion soit "complet" lorsque vous l'achetez

Vous ne pouvez conduire un auto en sûreté sans un siège pour le chauffeur, sans un coupe-vent permettant de voir à la pluie, se ventilant, sans un régulateur Pierce, un motomètre Boyce ou un vélocimètre.

Vous ne pouvez conduire un camion-automobile économiquement sans un démarreur électrique.

Vous ne pouvez conduire un camion automobile efficacement sans des lumières électriques—et il est à la fois sûr et commode d'avoir un "spotlight" électrique.

Vous devriez avoir un heurtoir en acier nickelé. Et sans doute vous devriez avoir un bon accumulateur—et il doit être supporté par un châssis avec coussinets à ressort si vous vous servez de pneus solides ou il ne résistera pas longtemps.

Ces item ne sont pas des "accessoires" comme on a l'habitude de les appeler. Ce sont des nécessités. Depuis près de quatre ans nous avons tellement cru que ce sont des nécessités que nous avons vendu tous les articles mentionnés comme équipement régulier des camions Grant.

Nous disons qu'un camion N'EST PAS COMPLET à moins qu'il ne possède cet équipement.

Comparez nos prix avec les camions qui vous sont offerts sans cet équipement. Comparez la qualité du Grant. Comparez les spécifications. Comparez les records de service heureux.

Et les camions Grant sont garantis par la Grant Motor Car Corporation—un des plus importants et des plus heureux constructeurs de bons autos à passagers et de camions.

Camion de 1800 livres complet avec carrosserie d'express $1600
1½ tonne complètement équipé $2500
2 tonnes complètement équipé $2850

F.A.B. MONTREAL

KEROSENE EQUIPMENT CO.

142 RUE BLEURY – MONTREAL – Tél. Main 2058

GRANT MOTOR CAR CORPORATION—CLEVELAND.

Willard STORAGE BATTERY SERVICE STATION

A VOTRE SERVICE!

Accumulateurs chargés et réparés. Piles sèches toutes pour que votre auto fonctionne toujours. SYSTEMES D'ECLAIRAGE, DE DEMARRAGE ET D'ALLUMAGE REMIS A NEUF.

Accumulateurs Willard pour tous les autos toujours en stock.

FEHR BROS. & LITTLE, Tél. Main 2648. 172 rue Bleury.

Avis aux Automobilistes de Montréal

A l'approche de l'hiver, vous sentez le besoin d'être protégé contre le froid. Confiez-nous votre char de tourisme et dans un court délai nous vous ferons un WINTER TOP détachable qui vous donnera la satisfaction d'une limousine. Venez voir nos échantillons.

REPARATIONS DE TOUS GENRES

LEDOUX AUTOMOBILE & CARRIAGE CO.

2500 RUE SAINT-LAURENT

Tél. St-Louis 5676.

Le Long Chemin qui conduit AU

FIRESTONE CORD

PENDANT des années, la science a admis que le type "cord" de pneus, convenablement amélioré, se montrerait le plus satisfaisant tant pour la longueur de durée que pour la qualité.

Il restait aux experts de Firestone de développer ces possibilités entièrement. Nous y voilà: le Firestone Cord, le pneu qui tient la tête pour l'action rapide et libre avec forte résistance; le pneu de roulement de luxe et de long chemin.

Et maintenant un mot concernant le nouveau tissu amélioré du pneu Firestone. Une autre avance au crédit des constructeurs du Firestone; fil plus résistant; coussin mieux formé; plus de caoutchouc entre les rangées; renforçage des parois latérales.

Les automobilistes ne perdent pas de temps en prenant notre avis pour l'équipement convenable.

Legaré Automobile & Supply Co. Ltd

MONTREAL

180 rue Amherst	1545 Boul. St-Laurent	875 rue Ontario Est	1 ave du Parc
QUEBEC	VICTORIAVILLE	TROIS-RIVIERES	

Firestone Tire and Rubber Company, Akron, Ohio, U.S.A.

Firestone

La Qualité des REPARATIONS est Essentielle au Confort d'un Propriétaire d'Automobile

Nous garantissons de vous donner les Meilleures Qualités dans les Réparations Suivantes:

PEINTURE	RESSORTS
VERNIS	BATTERIE
BOURRURE	ENGIN
VULCANISATION	MOTEUR
"TOP COVERS"	CARBURATEUR
"SEAT COVERS"	TRANSMISSION
RADIATEUR	SOUDURE A L'OXYGENE

Nos BOUTIQUES de REPARATIONS pour AUTOMOBILES sont les MIEUX OUTILLEES à MONTREAL

Confiez-nous votre char et vous aurez des résultats

EAST END GARAGE LIMITED

789-95 RUE BERRI

Tél.: EST 6460 Service de nuit: EST 6460 Only

Pourquoi 4 sur 5 Moteurs sont Pourvus de Bougies "Champion"

En achetant les bougies d'allumage "Champion", la meilleure preuve que vous obtenez le plus haut degré de sûreté et d'utilité et que vous économisez considérablement se trouve dans le fait que les Ford, les Overland, les Studebaker, les Maxwell et plus de deux cents autres marques d'engins et de moteurs, fabriqués dans l'Amérique du Nord, partent de la manufacture avec des

Bougies d'Allumage Champion

La raison de cette préférence exclusive est évidente — nous ne fabriquons que des bougies d'allumage, et tous nos efforts n'ont tendu qu'à l'étude des détails de chaque genre de moteur et à la fabrication d'une bougie de la plus haute efficacité au plus bas prix.

Les isolateurs "Champion" 3450 ont été perfectionnés surtout au point de vue de la force, ce qui fait qu'ils sont presque indestructibles même dans les conditions les plus difficiles. Les garnitures en cuivre doublées en amiante — un modèle exclusif breveté — absorbent les chocs subis par le cylindre ainsi que l'expansion produite par la chaleur. Chaque "Champion" est garantie donner "satisfaction absolue ou elle sera réparée ou remplacée". Assurez-vous que l'installateur de chaque bougie que vous achetez porte le nom "Champion". Ce mot est une preuve de satisfaction et de service exceptionnel.

En vente partout où l'on vend des accessoires de moteurs.

Champion Spark Plug Co. of Canada Limited Windsor, Ont.

Champion "Quick" pour automobiles Maxwell, etc. A53, à ressort 1"-18. Prix: $1.00

Champion Dependable Sparkers

Voici le Maxwell d'Après-Guerre dont vous avez tant entendu parler

Maxwell

Plus de milles par gallon
Plus de milles avec les pneus

LE public qui s'est si souvent prononcé en faveur des autos Maxwell (en ayant acheté pour plus de $200,000,000 jusqu'à date) trouve maintenant un nouveau délice dans cet auto merveilleux.

C'est un Maxwell d'après-guerre.

Les cent et une choses que d'habiles ingénieurs ont trouvées dans les laboratoires Maxwell durant la guerre "se sont révélées dans l'acier!"

C'est un plus gros auto que n'importe quel des 300,000 du même dessin basique que l'on peut trouver maintenant sur n'importe quelle grande route mondiale.

Vous pouvez chercher d'un essieu à un autre et presque partout vous trouverez des exemples de beau perfectionnement mécanique qui vous étonneront.

Vous pouvez maintenant les trouver dans le radiateur, les freins, le système électrique, la transmission, le cadre, le capot, la carrosserie et même la couverture.

Cependant il n'y a rien que des épreuves sur des longues routes n'aient pas mis à l'épreuve, que l'expérience murie et des gens bien équilibrés n'aient pas approuvé.

Pourvu aussi de plaque de chauffe et de tuyauterie en Z.

Soyez des premiers à conduire un Maxwell d'après-guerre. Ayez le plus nouvel auto.

$1,395 f.a.b. Windsor.

MAXWELL MOTOR COMPANY OF CANADA, LIMITED, WINDSOR, ONT.

Distributeurs:

La Compagnie des Véhicules Moteurs de Montréal, Limitée

Station de Service		Salle de Vente
14 RUE VICTORIA	MONTREAL	471 CARRE PHILLIPS
Uptown 5508.		Uptown 2566.

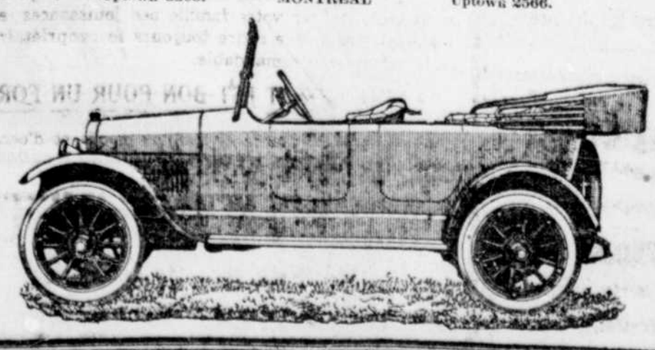

VIE QUE MENE L'EX-KAISER A AMERONGEN

Son moral serait celui d'un homme résigné et sans inquiétude.

L'EX-IMPERATRICE

Paris, 30. — D'après un envoyé spécial de l'agence Havas à Amerongen, voici quel serait l'emploi du temps de l'ex-kaiser:

Il se lève vers sept heures et demie, prend un bain, rejoint l'impératrice dans le grand vestibule du château, où, en compagnie de ses intimes, il fait régulièrement ses dévotions matinales. A huit heures et demi, le petit déjeuner. A neuf heures, l'ex-kaiser, accompagné de son médecin et de deux secrétaires de sa maison, traverse le petit pont qui sépare la terrasse du parc et s'en va couper du bois. Il en coupe de neuf heures à midi, ne s'arrêtant, de temps en temps, que pour fumer une cigarette.

Lorsque la température est propice, l'ex-impératrice accompagne son époux et, assise auprès du travailleur, lui lit les journaux à haute voix.

A midi, retour au château. L'empereur prend une douche, puis il déjeune, un déjeuner bien simple. Après quoi, Guillaume II fait une siestre d'une heure.

De deux à quatre, promenade avec l'impératrice dans le parc. A quatre heures, le chambellan fait connaître à l'ex-empereur la revue des journaux et des extraits de la correspondance—censurée déjà, paraît-il, sévèrement par le gouverneur de la province (Utrecht). Cette occupation, interrompue par le five o'clock tea, est reprise jusqu'à six heures et demie. Repos d'une demi-heure; diner.

Après diner, causerie, et quelquefois musique de chambre. L'ex-empereur se couche vers onze heures. Il existe, dans une des tourelles du château, une chambre où dormit Louis XIV. Rendons grâce au comte Bertink, propriétaire du château, de ce qu'il n'a point donné le lit de Louis XIV à Guillaume II.

Grâce à la vie régulière et de plein air qu'il mène, Guillaume II se porte bien. On s'amuse fort à Amerongen—et ailleurs—des bruits répandus à l'étranger, et notamment en France, sur les dispositions et sur la santé du kaiser. Les Français établis en Hollande, eux, s'affligent de ce que nous soyons si souvent induits en erreur. Il n'est pas vrai, par exemple, que le kaiser fasse de la neurasthénie. Il porte un air vieilli,—mais c'est en grande partie la faute de sa barbe, qu'il porte très longue,—il ne s'est pas rasé depuis le 7 décembre,—et blanche comme neige.

Son moral est celui d'un homme résigné et sans inquiétude.

L'impératrice a été, physiquement et moralement, plus affectée que son mari par les événements.

Celui-ci songerait si peu à s'enfuir et à tenter une dernière chance qu'il fait rechercher en ce moment une propriété en Hollande même, où il pourrait se retirer, seul avec l'impératrice, à l'entrée de l'hiver et faire de ses deniers toutes ses dépenses au château, y compris celles de la garde néerlandaise qui veille sur sa personne.

ECHOS DE SAINTE-GENEVIEVE

(Du correspondant de la PRESSE)

Sainte-Geneviève, 30. — Le docteur Daniel Ladouceur se rendait chez l'un de ses patients l'autre jour, à l'île Bizard, quand arrivant au bout nord du pont, le cheval qu'il conduisait enfonça dans le plancher du pont. Pendant que le docteur, avec grand risque, maîtrisait sa bête, son employé qui était avec lui, courait mander du secours au village. En quelques minutes, plusieurs hommes arrivaient avec des barres de fer, et après un travail difficile, ils réussirent à sortir sa monture de sa position périlleuse. La voiture était brisée et les dommages sont très considérables. Le docteur et son employé n'ont aucun mal. Ce pont est en très mauvais état depuis longtemps.

HONNEUR AU MERITE

Mlles Juliette Campbell et Alice Michaud de Montréal, ont obtenu avec distinction leurs diplômes d'école modèle français et anglais.

LE JEU DE DAMES

Adressez les communications comme suit: "Le jeu de Dames, "LA PRESSE", Montréal.

NOTES

—Plusieurs clubs se sont mis à la besogne, afin de se faire "la main" pour l'ouverture de la saison.

—Il est probable qu'il y aura un certain nombre de joueurs qui passeront d'un club à l'autre. La chose est inévitable.

—Les officiers de la Ligue devraient commencer à se réunir, afin de pouvoir tenir la première assemblée vers la mi-septembre, et non en octobre. En agissant ainsi, les parties se termineraient plus à bonne heure le printemps prochain. Déjà, les soirées sont plus longues et se prêtent bien aux réunions aux amateurs de reprendre l'entrain de l'hiver dernier.

—Le club "Les Etoiles" aura dit-on, une équipe de toute première force à mettre en ligne de bataille. En sera-t-il ainsi des autres associations?

—Nous croyons savoir que le zélé président de la Ligue, M. Labrecque, est fort disposé à mener rondement les affaires concernant le jeu de dames. Tant mieux.

—Deux ou trois nouveaux clubs feront application pour être admis dans la Ligue.

NOTRE PAGE HISTORIQUE

Un lecteur n'a pas saisi l'idée qui a présidé à la préparation de notre numéro sur le jeu de dames canadien. Dans l'historique et les biographies, il nous était impossible de mentionner tous les joueurs de première classe et de seconde classe qui ont existé depuis 1860. Notre collaborateur a signalé surtout les damistes qui ont figuré dans les grands matchs de championnat ou qui ont contribué à propager le jeu par leurs problèmes et leurs écrits.

Notre collaborateur est à préparer une histoire chronologique du jeu de dames dans laquelle on trouvera une liste complète des matchs et tournois de quelque importance depuis 1860.

Nous publierons prochainement la biographie et le portrait de N. Renaud et E. Larivière.

No 144—PROBLEME DU JEU FRANC
Par M. Lyman, New York.
Noirs — 6 pièces.

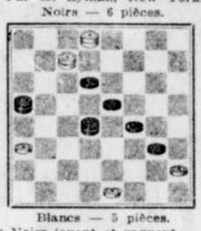

Blancs — 5 pièces.
Les Noirs jouent et gagnent.

No 145—PROBLEME FRANÇAIS
Par M. Nap. Brochu, Lévis.
Noirs—11 pièces

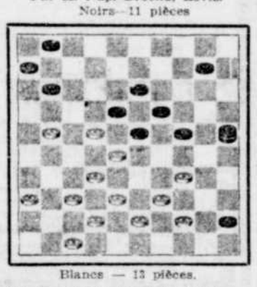

Blancs — 13 pièces.
Les Blancs jouent et gagnent.

No 4,160—PROBLEME CANADIEN
Par M. Victor Pagé, Montréal.
Noirs — 17 pièces.

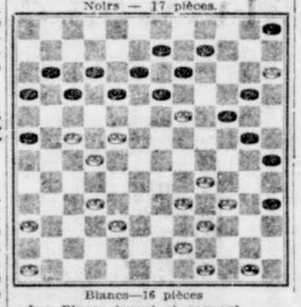

Blancs—16 pièces
Les Blancs jouent et gagnent.

No 4,161—PROBLEME CANADIEN
Par M. Joseph B. dy, Pointe-aux-Trembles, Qué.
Noirs — 18 pièces.

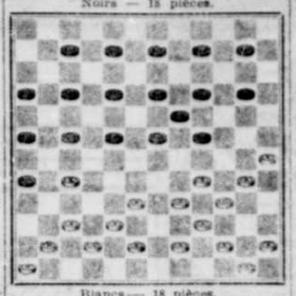

Blancs — 18 pièces.
Les Blancs jouent et gagnent.

No 4,162—PROBLEME CANADIEN
Par M. J. Dauphinais, Montréal.
Noirs — 12 pièces.

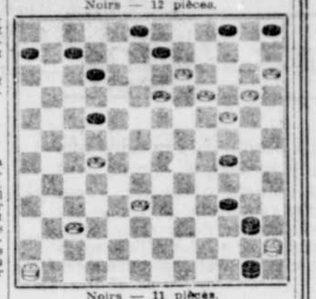

Noirs — 11 pièces.
Les Blancs jouent et gagnent.

No 4,163—PROBLEME CANADIEN
Par M. Rosaire Proulx, St-Hyacinthe.
Noirs — 10 pièces.

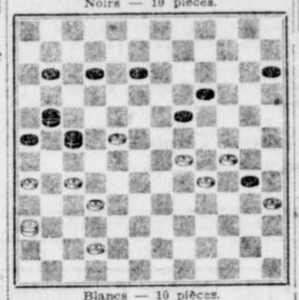

Blancs — 10 pièces.
Les Blancs jouent et gagnent.

SOLUTIONS DES PROBLEMES DU 23 AOUT

LE JEU FRANC
(No 143, M. Saint-Maurice).—

Blancs	Noirs
17—14	10—17
5— 9	3—10
26—31	17—26
31—24	20—27
28—24	19—28
12—19	15—24
9—14	10—17
13—31 gagné.	

Je considère le problème de M. Saint-Maurice très joli et savamment combiné. —L. Massart, Montréal.

PROBLEME FRANÇAIS
(No 144, M. Brochu). — Les Blancs jouent: 38 à 33; 35 à 30; 33 à 28; 30 à 25; 45 à 40; 29 à 24; 25 à 34 gagné.

PROBLEMES CANADIENS
(No 4,156, MM. Roby et Ethier).—Les Blancs jouent: 46 à 39; 34 à 27; 47 à 41; 68 à 61; 36 à 29; 20 à 15 gagné.

(No 4,157, M. Blanchette).—

Blancs	Noirs
58—à—52	42—à—56
41—à—35	28—à—41
68—à—62	56—à—69
59—à—34	69—à—66
51—à—45	38—à—51
59—à—53	66—à—47
40—à—53	27—à—40
52—à—47	40—à—53
65—à—58	51—à—64
70—à—25 gagné.	

(No 4,158, M. Lafortune).—

Blancs	Noirs
53—à—48	54—à—41
52—à—47	41—à—63
59—à—52	30—à—58
50—à—45	58—à—43
39—à—34	28—à—39
65—à—26	43—à—21
4—à— 6 gagné.	

(No 4,159, M. Beaudoin).—

Blancs	Noirs
17—à—11	4—à—17
29—à—23	17—à—28
33—à—27	22—à—46
35—à— 9	46—à—48
42—à—64	58—à—80
9—à— 2	30—à—41
2—à—39 gagné.	

Votre DEMARREUR
Fonctionne-t-il ?
Sinon nous pouvons y voir.

REPARATIONS
RECHARGEMENT et
REMPLACEMENT
des
ACCUMULATEURS
Exécutés Rapidement

Nous avons un accumulateur
Prest-O-Lite
pour chaque auto
LAMONTAGNE, Ltée
dans le District du Gros
332 Notre-Dame Ouest

Ford
THE UNIVERSAL CAR

Achetez votre Auto Maintenant
Consultez-nous sur notre mode de paiements à termes

La Ford Motor Co. of Canada vend des autos au comptant seulement à son organisation de vendeurs.

Mais point n'est besoin d'attendre que vous ayez en mains le plein prix d'un Ford; il n'est pas nécessaire d'emprunter de l'argent.

Nous pouvons vous vendre un auto moyennant un versement au comptant de 25%, 33⅓%, 40% ou 50%, le solde étant payable par versements égaux répartis sur une période de 4 à 12 mois. Et ces paiements différents incluent aussi l'intérêt et l'assurance contre le feu, le vol, etc.

Nous prenons aussi des autos usagés en paiement partiel pour des neufs, vous fournissant ainsi la chance d'acquérir un Ford 1920 muni d'un démarreur électrique complet, pour un léger déboursé additionnel. Notre mode de paiements faciles étant accessible à tous nos clients, aucun comptant n'est requis dans une transaction de ce genre.

Procurez-vous votre Ford maintenant — profitant et faisant profiter votre famille des jouissances et du regain de santé que retire toujours le propriétaire de cette voiture recommandable.

"VOTRE CREDIT EST BON POUR UN FORD"

Autos de plaisance et camions neufs et d'occasion vendus au complet à termes faciles.

RICHER-AYERS, LIMITED
1246 Est, rue Ste-Catherine
TELEPHONE — Lasalle 3340-3341.

Un marteau et un ciseau à froid peuvent, parfois, remplacer une clef-anglaise, mais, il vaut toujours bien mieux employer cette substitution sur la machine d'un autre que sur la vôtre.

Les rideaux de cté en caoutchouc et certaines parties de la capote peuvent se plier dans bien peu d'espace, tout comme une casquette de jockey, mais, ce n'est pas toujours ce qu'il y a de mieux à faire.

Votre accumulateur est-il un *"PRESTOLITE"*, si oui, considérez-vous chanceux, car c'est synonyme de *SATISFACTION* et *SERVICE*.

Sinon, le service Prestolite vous est encore assuré, car elle fabrique les parties de rechange pour tout genre de batterie.

Avant d'entreprendre les froids, laissez-nous examiner gratuitement votre batterie, car il y a danger qu'elle gèle si l'acide est faible.

Nous réparons et emmagasinons les batteries à prix raisonnable.

MODERN VULCANIZING CO.
GEO. GRENIER, Prop.
415 RUE BLEURY
Tél. Upt. 7303.

Ne cherchez plus.
—1545—
Boulevard St-Laurent

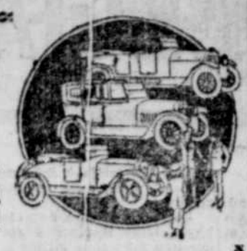

est le meilleur endroit pour vous procurer un

AUTO USAGE

Venez voir l'assortiment le plus considérable de bons autos usagés que nous avons acceptés en échange d'autos neufs. Nous ne faisons pas de profits sur ces autos, que nous avons réparés et remis en parfaites conditions.

Nos prix sont certainement les plus bas en ville. — Venez nous voir.

1 Chandler	1 Studebaker	1 Gray-Dort
1 Chevrolet, 8 cyl.	1 Chevrolet Baby Grand Sedan	1 Ford Coupé
1 McLaughlin	1 Ford	1 Chevrolet 490A
1 Overland		

NOTRE BUT EST DE VOUS SATISFAIRE.

LEGARE AUTOMOBILE & SUPPLY COMPANY, LTD.
1545 BOULEVARD ST-LAURENT
OUVERT TOUS LES SOIRS TEL. ST-LOUIS 2446

RECTIFICATION DES CYLINDRES (CYLINDER GRINDING) D'AUTOMOBILES, NOTRE SPECIALITE

Faites rectifier les cylindres de votre automobile à mon établissement, lequel est pourvu de machines modernes destinées spécialement à cette fin.

Vous constaterez qu'ils donneront plus de pouvoir, plus de souplesse et plus de flexibilité à votre moteur, tout en consumant moins de gazoline.

L. DEJEAN
492 Lagauchetière Ouest,
MONTREAL.
Téléphone Main 7385.

PNEUS NEUFS AVEC DE VIEUX PNEUS

Apportez-nous ou envoyez-nous vos vieux pneus. Grâce à un procédé qui nous est particulier, nous referons avec deux de vos vieux pneus un bon pneu durable qui vous donnera un service garanti jusqu'à 3,000 milles. Par notre nouveau procédé de vulcanisation votre chambre à air ou votre pneu crevé peut être très bien réparé de façon à donner un bon service.

Nous examinons et posons tous les pneus gratuitement.

TOUT OUVRAGE GARANTI
Albert Double Tire Co.
EXPERTS EN PNEUS
317 RUE ST-JACQUES
MAIN 8384

DUNLOP MOTOR TRUCK TIRES

(Pneus Dunlop pour autos-camions)

IL a fallu la guerre pour nous faire mesurer toute l'importance du rôle joué par les "messagers du commerce".—

LA guerre nous a fait remarquer les grands services rendus par notre marine marchande, services que nous n'oublierons jamais.—

ELLE a projeté la lumière sur les chemins de fer surmontant de lourds obstacles pour maintenir les affaires "comme à l'ordinaire".—

ELLE a concentré l'attention sur le camion automobile comme un moyen indispensable de transport à petite distance.—

ET elle a souligné plus fortement que jamais le besoin de pneus solides et d'un long parcours pour les camions automobiles—de pneus qui donnent la plus longue et la plus satisfaisante durée dans toutes les conditions.

LES PNEUS DUNLOP POUR AUTOS-CAMIONS — qu'ils soient posés à demeure ou qu'ils se remplacent rapidement — représentent un développement accompli pendant la guerre par la English Dunlop Rubber Company—selon sa formule incomparable de fabrication de pneus pour camions.

NOTEZ CE FAIT : le tonnage de matériel transporté en territoire de guerre sur des pneus de camions Dunlop anglais (auxquels les pneus Dunlop canadiens du jour s'identifient) fut de beaucoup plus considérable que celui transporté sur tout autre pneu de marque particulière.

NOUS pouvons fournir à ce sujet des records de prouesses qui ne peuvent être égalés par aucune compagnie.

Dunlop Tire & Rubber Goods Co., Limited
Usines et siège social : TORONTO
SUCCURSALES DANS TOUTES LES PRINCIPALES VILLES
U (Se) 6

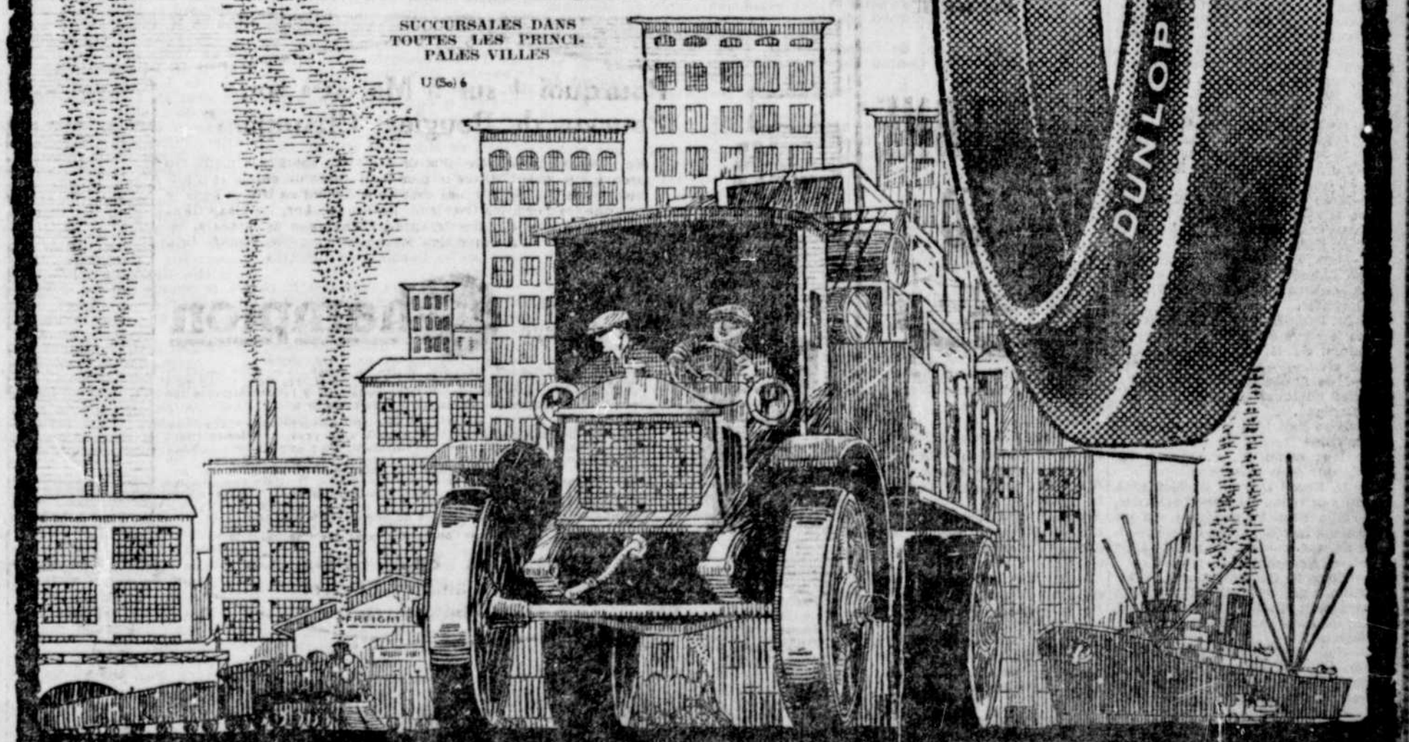

Carriers of Commerce

BEAUHARNOIS

M. et Mme Horace Marchand, leurs enfants, Horaceatta et Quiqueran, et leurs petits-fils, Jean et Marcel Saint-Denis, étaient en visite ici, dernièrement, chez Mme Elie Marchand et chez MM. A. Mathieu, H. Desgroseilliers, et chez son frère, M. Omer Marchand.

BUCKINGHAM

M. et Mme Edouard, Julien Chatiez, de la rue Saint-Hubert, Montréal, ainsi que leur fils Jean, étaient de passage à Buckingham, mardi de la semaine dernière. Ils furet les hôtes de M. et Mme Stanislas Côté, jr. Mme Chatiez et Mme Côté, deux anciennes élèves du Pensionnat des Soeurs de Sainte-Anne, à Lachine, où elles avaient fini ensemble leurs cours d'étude en 1884, ne s'étaient pas revues depuis, c'est-à-dire depuis 35 ans.

—M. et Mme Gilbert Daoust, de Pawtucket, R. I., sont en promenade chez leurs parents, M. et Mme Félix Daoust, de la rue Saint-Charles. M. Gilbert Daoust, parti de Buckingham il y a treize ans, n'était pas revenu depuis. Ils ont passé ici une huitaine, durant laquelle ils ont fait une courte visite à leur neveu, M. J. A. Daoust, de Montebello. Ils passèrent aussi quelques jours au lac "Long", à la villa de M. Adrien Mallette.

—La Rde Soeur Marie-Herman, de la communauté des Soeurs Grises de la Croix, d'Ottawa, fille unique de M. et Mme Félix Daoust, est venue rendre une visite de quelques jours à ses parents.

—La Rde Soeur Sainte-Reine, de la même communauté, supérieure au couvent de Casselman, Ont., était aussi de passage à Buckingham, chez son frère, M. S. Côté.

—M. J. Jeannotte, de Montréal, est chez sa soeur, Mme Adélard Pilotte, pour quelques jours.

—M. Pierre-Evariste Carrière, de Rice Lake, Wis., est l'hôte de son frère, M. Edouard Carrière. Il partit de Buckingham pour les Etats-Unis, en 1872, et résida, depuis, à Rice Lake où, avec du travail, il est devenu rentier. "Rice Lake" est une ville de cinq milles habitants, dont les principales industries sont les chantiers et les scieries. M. Carrière est tout surpris de voir combien la ville de Buckingham s'est transformée depuis son départ. Le visiteur qui est âgé de soixante-douze ans, retournera chez lui en septembre prochain.

—MM. Evano et Roméo Beaudoin, de Hull, sont venus passer le dimanche ici.

—Mlles Hélène et Evelyn Lajoie, d'Ottawa, sont en promenade, dans notre ville.

—M. Hector Johnson, du Sault Sainte-Marie, est chez sa mère, en vacance pour quelques semaines.

—Sont allés en pique-nique, à Thurso, dimanche, les MM. Alfred Sénécal, Donald Cameron, Paul Gervais, Sylvio Côté et Honorius Côté.

COTEAU LANDING

—M. et Mme Joseph Emond, de Guybourg, ainsi que Mlle Lydia Lalonde, d'Ottawa, étaient, cette semaine, les hôtes de M. David Cadieux.

—Mme Joseph Soriol et sa famille, de Montréal, était de passage, ces jours derniers, chez sa mère, Mme Bienvenue Marcoux.

—La famille Ouimet, après d'agréables vacances à Pointe-Prihéur est retournée à la ville.

—Mme Albert Mitchell et ses enfants, ainsi que Mlle Berthe Boyer et son frère Charlemagne, qui étaient depuis quelque temps en visite chez M. Wilfrid Mitchell, sont retournés à la ville.

—Etaient de passage, ces jours-ci, chez M. Georges Hamel, Mme Latendresse, sa jeune fille Juliette et ses fils Jean-Paul et René, ainsi que Mlle Alexandrine Hamel, tous de Montréal.

—M. Henri Collard, de Montréal, est l'hôte de sa cousine, Mlle Eubertine Filiatrault.

—Ces jours derniers étaient de passage chez M. Gédéon Gref, M. et Mme William Chevrier et leur fillette Marie-Claire, de retour d'un voyage en France. Mlles Antoinette, Célina et Marie-Joseph Chevrier, A. Gabrion, May Roy, d'Ottawa, Cécile Gauthier, Lalonde ; MM. Armand Gauthier, A. Tremble, Wellie Gref, Joseph Valade, Charles-Edouard Bourbonnais ; Mme A. Viraneau, M. et Mme David Cadieux.

—M. le notaire Eugène Prieur, de Montréal, ainsi que Mme Henri Collard, sont venus en auto passer quelques jours chez Mlle Eubertine Filiatrault, où les attendait Mme Prieur.

—Mme Thomas Saint-Marseille et sa famille, de Montréal, sont de passage chez M. Joseph Lalonde et chez M. Séraphin Brunet.

—Mme Damase Guigue et Mlle Irène Labelle, de Montréal, étaient dernièrement en visite chez M. Avila Gauthier.

—M. Léon Laurin et ses trois enfants étaient les hôtes, ces jours derniers, de M. J. Pariseau, ingénieur civil.

—Mlle Lydia Lalonde, d'Ottawa, a passé quelques jours chez M. David Cadieux.

—Mme Napoléon Mérineau, et ses deux filles Rachel et Berthe, sont chez leur oncle, M. P. Joseph Girard, pour deux semaines.

—M. Raoul Daoust, de Montréal, prend une vacance ici chez des amis.

—Mlle Blanche Gauthier est retournée à la ville, après deux semaines de repos chez sa mère, Mme Louis-A. Beaudette.

—Mmes G. Castonguay, et A. Robitaille, ainsi que Mlle Bernadette Castonguay, étaient de passage, ces jours derniers ,chez Mlle Eubertine Filiatrault.

—Mme Honoré Garand, et sa famille, de Brockville, Ont., est actuellement en visite chez ses beaux-frères, où ils passeront une quinzaine.

—Mlles Yvonne, Aurore et Jeanne Dépocas après avoir passé quelques temps à Coteau Landing, sont parties pour visiter New-York et Atlantic City.

—Mlle Lodivia Dépocas est chez Mme Trickey pour quelques jours.

—Dimanche dernier, M. Treffié Asselin et ses enfants, Blanche, Bernadette, Antonio et Paul, étaient les hôtes de M. Oscar Asselin.

—Mlle Solanges Asselin, partie en promenade chez son oncle, M. Olivier Fournier, à Syracuse, il y a quelques temps, est maintenant de retour.

—L'anniversaire de naissance de Mme Ovide Ranger a été célébré par une jolie fête intime à laquelle assistaient, MM. et Mmes Arthur Daoust, Brière, Fortunat Hamel; MM. Alphonse Ranger, Hector Royal, Alcide Pharand, Camille Labelle, Paul-Emile Filiatrault, Roméo Proulx, Emile Gauthier, Wilfrid et Arthur Vernier, Edmond Royal et Charles Labelle; Mme P. Mailloux; Mlles Berthe Royal, Irène Pharand, Blanche Lemieux, Marie Lemieux, Laurette et Simonne Filiatrault, et Dorila Gauthier.

—Mlle Bertha Boyer et son frère Charlemagne, de Montréal, passent une huitaine chez leur grand'mère, Mme Robert Mitchell.

—Dimanche dernier, M. Albert Mitchell et sa famille, de Montréal, ainsi que M. Emile Mitchell, et Mme Achille Leroux, des Cascades, sont venus ici de Montréal en automobile.

—Mme Timothée Leroux, de Toledo, Ohio, est retournée dans sa famille, après une promenade de deux mois chez ses parents du Canada.

—Etaient en visite chez M. Auguste Bourbonnais, Mlle Claire et MM. Réné et Damien Bourbonnais, de Saint-Clet; Mlle Bernadette et MM. Rolland et Ovide Bourbonnais, de Saint-Zotique.

HENRYVILLE

—Le Dr et Mme Raoul Lafond, de Lewiston Maine, étaient chez M. C.-E. Tassé, la semaine dernière.

—Mlles Lilian et Charlotte Tassé, après un voyage au Saguenay, sont en vacance dans leur famille, depuis trois semaines.

LACHENAIE

Parmi les derniers visiteurs venus à Lachenaie, remarqués : La R. S. Paul, de l'asile de la Providence, Trois-Rivières, chez M. le maire Laurier.

—Mme Lin de Grandmont et Mlle Cécile DeVaux, Champlain.

—Chez M. Ths Mathieu : M. Henri Locat, de retour du front après quatre années d'absence, accompagné de sa jeune épouse, une infirmière parisienne, était aussi de passage chez M. Ph. Mathieu.

—Une joyeuse excursion eut lieu de Lachenaie à Sorel, à bord du yacht "Saint-Charles", de M. Z. Therrien. Les excursionnistes visitèrent les chantiers maritimes, le marché et autres endroits intéressants ; ils sont revenus enchantés de l'accueil des "Bons Amis de Sorel". M. Oct. Bernier emporta de son voyage une délicieuse chaudière de bleuets ; il eut bien quelque peine à la conserver intacte, mais n'en garda pas moins sa joyeuse humeur coutumière.

Remarqués au nombre des excursionnistes : MM. Odilon Villeneuve, Zéno Teasdale, Oct. Bernier, Armand Vaillancourt, DeSalles Tourville, Aldéric Charbonneau, Théo. Desnoyers, Edmond Therrien, Onuphe Brière, Ed. Landry, Ernest Therrien, Philias Mathieu, Zéno Therrien.

LES CEDRES

M. Wilfrid Séguin, du Sault Sainte-Marie, est de retour chez lui, après avoir passé ses vacances chez M. Gatien Séguin et Madame J. Trottier, sa soeur.

—Mlles Annette et Cécile Trottier étaient, dimanche dernier, chez leur mère, Madame J. Trottier.

—M. Wilfrid Denis, de Saint-Zotique, était aussi, la semaine dernière, de passage chez Madame Trottier.

—Madame S. Trottier, de l'Orignal, passe la semaine chez Mme J. Trottier.

—Mlles Annette et Maria Coutlée sont pour une quinzaine à la Baie des Ha ! Ha ! où elles sont les invités de M. Louis Coutelet, leur frère, et la famille J. Dallaire, forgeron.

—M. Gustave Coutlée passe ses vacances chez sa mère, Madame H. Coutlée.

—Mlle Germaine Coutlée passe ses vacances aussi chez sa mère.

—Mlle M. Ménard est à Vaudreuil pour une quinzaine.

—Mlles Germaine Bissonnette et A. Charlebois sont à Montréal pour une huitaine.

—M. O. Deschamps, de Coteau Landing, est chez M. Conrad Deschamp, son frère.

L'EPIPHANIE

Mlle Bernadette Debien est en visite chez sa soeur, Madame Henri Blanchard, de L'Epiphanie, depuis trois semaines. Elle retournera à Montréal cette semaine.

NICOLET

—M. et Mme F.-X. Nauasse de Trois-Rivières étaient à Nicolet dimanche dernier, les hôtes de M. J.-E. DesRochers.

—Mlle Alice Boisclaire d'Asbestos, est à Nicolet chez M. Louis Martin.

—Siméon Letendre de Pierreville, était à Nicolet dimanche dernier.

—M. Ovide Marchand de Montréal, est en vacances chez sa mère, Mme M. Marchand.

—Mme Jos. Giroux, et ses deux filles, Mlles Esther et Juliette, sont à Nicolet chez des parents.

—M. et Mme Roby René de Trois-Rivières, Mlles Lucile Leduc, Juliette Bergeron de Saint-Léonard, M. Arthur Foucault de Québec, J. Marier et Alvarès Foucault de Saint-Léonard, étaient à Nicolet cette semaine.

—M. Maurice Rochette de Montréal, est retourné à Montréal après des vacances de 3 semaines.

—M. Wilfrid Peck, de Newark, N.J., et M. et Mme A. Leclerc, de Southbridge, sont retournés aux Etats-Unis en auto, après un séjour de 10 jours à Nicolet.

—Mme Jos. Lessard, et Mlle Elliane Hamelin, de Saint-Paul des Métis, étaient à Nicolet cette semaine, chez M. J.-E. Rochette.

—Mlle Flore Duperron de Montréal, était à Nicolet, chez M. J.-B. Lemay.

—Mlle Henriette Girard de Montréal, est en vacances au chalet de M. Le Caron, maire de Nicolet.

—M. Alfred Gaudet, jr., est revenu de vacances de 3 semaines passées à Pierreville.

—M. Harry Martin, de la Banque d'Hochelaga, bureau-chef, est en vacances chez son père, M. Ls. Martin.

—Mlle Antoinette Hébert de St-Grégoire, est à Nicolet, chez Mlle Gabrielle Hébert, sa cousine.

—Mlle Eva Boucher de Montréal, et son frère M. Hector, de Shawinigan, sont à Nicolet, chez leur soeur Mme L. Côté.

—Au Port Saint-François de Nicolet, cette semaine, étaient de passage: Mlles Hernivre et Blanche DeRochers, Berthe et Estelle Marchand, Amanda Mouotte, Hernivre Bourbeau, d'Asbestos; Emma Marchand, Henri, Paul et Armand DesRochers, Ovide Marchand, Honorius DesRochers, tous deux de Montréal, et Arthur-B. Comiraud.

—M. le lt.-col. L.-P.-H. Bourk et sa fille, Mlle Marie, sont partis pour Montréal.

—Mlle B. Marchand, du Lac à la Tortue, est à Nicolet, chez Mlle Adéline Bourk.

—M. et Mme Olivier Lambert, sont partis pour Providence, R.I., pour assister à l'ordination de l'un de leur fils.

—De passage à Nicolet, venait de Sorel: M. et Mme J.-P. Paul, J.-A. Latraverse, J.-A. Lizotte, J.-A. Beauchemin, Hector Beauchemin, Alford Plante, J.-E. Latraverse.

—M. S. Guimond, de Sudburry, était ici cette semaine.

—M. Jos. Marcotte, de Victoriaville, était de passage à Nicolet ces jours-ci.

PERCE

Mme Saint-Cyr est retournée à Montréal avec sa fillette, Suzanne.

—Mlle K.Connick, de Québec, est pour quelque temps l'invitée de Mlle Flynn.

—Mme Tourangeau et sa fille, Annette, qui étaient à Percé depuis le commencement de la saison, sont parties pour Montréal.

—Mme Lecours, ainsi que Mlles Jeanne et Thérèse, sont retournées à Montréal après quelques semaines de villégiature au bord de la mer.

—Mlle Marguerite Charlebois, qui a passé ses vacances à Percé, est repartie pour Québec.

—M. Claude Melançon, de Montréal, a passé la semaine au Rock House.

—Mlle Yvonne Ethier est retournée à Montréal.

—Mlles Gagnier, qui ont passé quelques semaines au Sanatorium, sont reparties pour aller rejoindre leurs parents, M. le docteur et Mme Gagnier, qui sont actuellement en villégiature à Saint-Zotique.

SOREL

M. et Mme Henri Dubuc sont venus passer quelques jours aux Iles de Sorel, les hôtes de M. et Mme Alfred Beauchemin, à leur "Villa Vilbois."

—M. Rodolphe Monty, avocat, de Montréal, Mme Monty et leur famille étaient en visite, lundi,chez leur parent, M. J.-J. Guertin, M.D.

—Mlle Graziella Renaud,avenue Villeneuve, Montréal, est venue passer quelque temps à Sorel, chez son grand-père, M. F. Hurtubise, et chez M. Joseph Johnson.

—M. et Mme C.-T. Desjardins sont revenus de Saint-Hyacinthe, du couvent de la Présentation de Marie, où leur fille Juliette a fait profession. En religion, elle porte le nom de Soeur Marie-Albert.

—A l'occasion du passage de Mlle Marcelle Duhamel, de Québec, en cette ville, Mme Baril réunissait chez elle, dimanche soir, un groupe d'amis et de jeunes filles.

—Mme Chas. Patenaude et sa fille Annette, de Littleton, N.H., et Mme Aldino Blanchard, de Montréal, étaient en promenade ces jours derniers chez M. Arthur Dupuy.

—M. Albert Monette, de Saint-Vincent de Paul, président de l'Association des maraîchers, Mlle Eugénie Lanctot, de Saint-Vincent de Paul, M. et Mme Roch Lanctot, de Woonsocket, E.-U., sont venus passer quelques jours à Sorel, chez M. F. Hurtubise et la Révde Soeur Lanctot, de l'hôpital du Sacré-Coeur.

—M. J.-C. Lavallée, du chemin de fer Q. M. & S., et Mme Lavallée sont revenus des Etats-Unis, où ils ont passé une couple de semaines, en visite chez des parents et des amis de la Nouvelle-Angleterre.

—M. V.-W. Fornent, du ministère de la Marine, Ottawa, et M. J.-C. Weir, de Montréal, étaient de passage à Sorel, cette semaine.

SAINT-BASILE

La saison estivale bat son plein, et depuis quelques jours il semble qu'un regain de vie passe un peu partout. Nombreux sont les visiteurs étrangers qui sont venus ici depuis un mois. Notons entre autres: M. et Mme E. Delisle et leur famille, de Lowell, Mass., qui sont les invités de M. et Mme H. Piché: M. et Mlle Châteauneuf, Mmes Brown et Fox,Mlle Helberg,tous du Vermont, les hôtes de la famille Châteauneuf, d'ici; Mlle Anna Laliberté et MM. J. et E. Laliberté, du Massachusetts, en visite chez MM. Genest; Mlle Henriette Gibert, de Burlington, E.-U., chez Mlle Madeleine Marcotte. Tous ces visiteurs ont fait le trajet en auto.

—M. et Mme Alf. Doré, de Minneapolis, Minn., et leurs enfants, sont en visite chez des parents.

—M. et Mme Rodolphe Descarreau, de la Banque Nationale de Shawinigan, Mlles Fernande et Thérèse Descarreau, de Saint-Augustin, M. Ernest Mathurin et sa fillette Rolande, passent quelque temps chez M. Joseph Descarreau.

—Mme T. Costigan,de Montréal, passe quelque temps ici,après avoir passé une quinzaine au Lac-Saint-Jean; elle est l'invitée de Mme J.-Q. Martineau.

—Remarqués aussi: Mlle Bella Latulippe, de Québec, Mlle Irène Hardy, de Montréal, Mlles H. et A. Hardy,de Shawinigan, M. et Mme E. Thibaudeau, Mlle Béatrice Cousineau, de Montréal, et un grand nombre d'autres.

—En voyage: Mme H. Piché, qui visite New York, Boston et autres villes américaines depuis quelque temps,est attendue prochainement.

—Mlle A. Bédard passe quelques jours en Beauce et ailleurs.

—Mme L.-Léger Hardy est revenue samedi dernier d'Ottawa.

—Mme J. Martineau est de retour d'une quinzaine à Chicoutimi et Jonquières.

SAINT-CHARLES SUR RICHELIEU

M. Ernest Decelles, opticien-conférencier, de Montréal, était de passage ici, la semaine dernière.

—Mlles Antoinette et Bertha Lemoine, de Lawrence, Mass., sont en visite chez M. Alexandre Dyon.

—M. Paul Baily, ingénieur civil, de Montréal, est de passage chez M. Aimé Geoffrion.

—Mlle Irène Lussier, de Montréal, et M. Omer Lussier, ingénieur forestier, de Québec, sont en promenade chez leur frère, M. Stanislas Lussier.

—Mlles Aurore et Marie-Anne Millier, de Sainte-Madeleine, sont en visite chez Mme Alph. Lussier.

—M. le notaire Ulric Rabeau,de Montréal, est l'hôte de M. le notaire Maurice Lussier.

—M. Bernard, généalogiste, de Montréal, a passé quelques jours ici en voyage d'étude.

—M. et Mme Henri Moreau, de Chicopee Falls, E.-U., sont partis mardi dernier enchantés de leur séjour sur les bords du Richelieu.

SAINT-DENIS DE RICHELIEU

—Chez M. le curé Nadeau : Mgr C. Choquette, du Séminaire de Saint-Hyacinthe, M. l'abbé Fitzgerald, curé de Trenton, N.J., M. l'abbé M. Paul-Hus, curé de Saint-Bernard, Mme et Mlle Paul-Hus, de Saint-Bernard, M. l'abbé Jacques, de Sainte-Julienne, Co. de Montcalm, M. l'abbé Chagnon, vicaire à la cathédrale de Joliette, Mme G. Poulin, de Montréal, Mlle Gertrude Nadeau, de Richelieu.

—Chez M. Eucharistc Lamothe : Mme Victor Dubuc, de Woonsocket, R. I.

—Chez le Dr J.-W. Tétreault, M. l'abbé Henri Lusignan, curé de Worcester, Mass., Mme Tancrède Ducharme, M. et Mme Edgar Lussier, de Montréal, M. et Mme Florida Tétreault, M. Quintal, M. Alphonse Tétreault, tous de Richelieu.

—Chez M. Donat Durocher : M. et Mme Philias Girard et leurs enfants, Fernande, Marcel et Rolland Girard. Mlle Aimée Renaud, tous de Montréal.

Chez M. L.-E. Charron : M. et Mme Emile Gauvin, de Granby, M. et Mme C.-E. Duclos, de Montréal.

—Chez M. Joseph Dragon : M. et Mme Mercier, Mme François Dragon et ses enfants, Honoré et Ernestine, de Fall River, Mass.

—Chez Mme Joseph Laflamme : M. et Mme Onésiphore Miclette, de Saint-Jean d'Iberville ; M. et Mme Denis Blais, de Montréal.

—Chez M. Ephrem Chaput : M. et Mme Eugène Lamoureux, et Mlle Gabrielle Thomas, de Tétraultville; M. Alfred Gosselin et son fils René; M. Paul-Emile Chaput, de Montréal.

—Chez M. Evariste Phaneuf : Mlles Emma et Bertha Phaneuf, de Montréal.

—Chez M. Ephrem Gadbois : Mme Félix Thibault, M. et Mme Ernest Lanoue, Mlle Eva Michon, tous de Central Falls.

—Chez M. Hector Lussier : M. et Mme Josaphat Lussier, et leurs enfants, Roland, Ursule, et Thérèse, de Montréal.

—Chez M. Napoléon Lussier : Mlle Imelda Laperle, de Montréal.

—Chez M. Henri Phaneuf, M. Shannon, de Montréal.

—Chez M. Alphonse Phaneuf, M. Victor Chabot, de La Présentation.

—Chez M. J.-H. Meunier, Mlle Laurette Richard, de Nashua, N.H., Mlle Julia Richard, de Worcester, Mass.; M. Lucas Choquette, de Saint-Hilaire; MM. Pierre Larose, de Sainte-Théodosie; Louis-Philippe Allaire, de l'archevêché de Montréal; Louis Caron, de Saint-Barnabé; Anthime Meunier, de Saint-Charles; Roger Préfontaine, de Beloeil; Olivier Gaudette, de Saint-Antoine; Rosaire Lecomte, de Saint-Sébastien; L. Lanoue, de Saint-Jean; Ephrem Halde, de Saint-Hilaire; Raoul Martin, de Saint-Bernard. tous ecclésiastiques.

—Chez M. Elie Dragon, M. Aldéric Lamothe, M. et Mme Ernest Girard, Mlle Laura Girard, de West Shefford.

—Chez M. Ubald Archambault: Mme Antoine Archambault et ses enfants: Annette, Alfred, Gaston, Eugène, Léo et Yvonne, de Montréal.

—Chez M. Alfred Bousquet: M. Esdras Renaud, Gaston Renaud, Mlle Aimée Renaud, tous de Montréal.

—Chez M. J.-Bte. Cayer, M. et Mme Donat Leblanc, de South Durham.

—Chez M. Amédée Huard : MM. Oliva Clona, de Saint-Sabine; O. Phaneuf, A. Bélanger, R. Ravenel, H. Trahan, tous de Saint-Hyacinthe; M. et Mme Albert Copsby, M. et Mme Roméo Tremblay, MM. Laurent C. Salbey, Arthur Millette, Alfred Deniger, tous de Montréal; M. Louis Larose, de Verchères; Joseph Saint-Julien, de Saint-Michel de Napierville; Pierre Hébert, de Montréal; M. Maxime Robert, de Saint-Paul d'Abottsford; M. Albert Lamarche, Mlle Marie-Reine Lussier, de Sorel.

—Chez le docteur J.-B. Richard: Mlle Emma Côté, de Montréal.

—Chez M. Amédée Huard: M. J. Belleau, de Montréal; Mlle P. Langlois et Mme M. Russell, de Lebanhan, N. H.; M. H. Marcil, de Québec; M. Georges Daston, de Montréal.

—Chez M. Alfred Leblanc: M. et Mme Pierre Beauregard et Mlle Marie-Louise Leblanc, de Leominster, Mass.

—Chez M. Joseph Bousquet: M. et Mme Emile Robert et leur fille Béatrice, de Worcester, Mass.

—Chez M. Toussaint Laperle: M. et Mme Dumas, des Etats-Unis; Mme J. Deguire et sa fille, Joséphine Deguire, de Saint-Ours.

—Mlles Rosée Laflamme et Romélia Durocher sont parties pour une promenade à Montréal et Saint-Jean d'Iberville.

—Mlles Noélia et Juliette Chaput sont en vacances à Saint-Hilaire.

—Mme Cléophas Dragon et ses deux filles Eustelle et Florina, Mme Joseph Laperle et Mlle Rosée Laperle, Mme Louis Phaneuf, Mme Toussaint Bousquet sont en voyage aux Etats-Unis.

—Mlle Eva Lamothe est de retour de sa promenade à Montréal.

SAINT-EUSTACHE

—Parmi les personnes qui passent la belle saison à Saint-Eustache, nous remarquons: M. J.-O. Lacroix, avocat de Montréal et sa famille; M. J.-A. Lamarche, C.R., de Montréal, et Mme Lamarche; M. Ernest Vaillancourt et sa famille; M. Nap. Savard, dessinateur en chef de la "Presse", et sa famille; M. et Mme J. Lefort, Mme Saint-Jean, M. R. Cloutier et sa famille, M. et Mme Drouin, M. et Mme Brégent et leurs enfants, M. et Mme J. Décarie, M. J. Forest et sa famille, M., Mme et Mlles Steeves.

—Sont enregistrés à l'hôtel Bellevue dernièrement: Mme J.-B. Alexandre, M. et Mme E. Latour, M. E. Langlois, M. F.-X. Roy, M. et Mme Saint-Germain, et autres.

—Mlle Annette Brunet, de Montréal, est en promenade à Saint-Eustache, l'hôtesse de M. et Mme N. Brunet.

—M. J. Paradis, d'Ottawa, et sa famille, sont retournés dans la capitale après un séjour de quelques semaines ici.

—M. et Mme G. Byrne ont quitté Saint-Eustache pour retourner à Montréal.

—Mme M. Cullen était en promenade ici la semaine dernière.

—Mlle Jeanne Savard est pour quelques jours à Sainte-Rose.

—Mlle A. Drouin était de passage ici récemment.

—M. B. Pilot passe les mois d'été à Saint-Eustache.

—Etaient de passage à Saint-Eustache dernièrement: M. F.-X. Franchère, M. J. Fabien, d'Ottawa, M. J.-E. Fournier, M. Paul Beau, M. Wm. Bremner, président de la "Montreal Art Gallery", M. N. Pilot, M. E. Dorion, L. Paquin, J. Black, N. Hébert, L. Roy, B. Tuff, L. Dupuis, A. Cyr, G. Bernard, P. Caron, J. Lalande, et autres.

—M. et Mme J.-L. Ryan étaient à Saint-Eustache la semaine dernière, les hôtes de M. et Mme N. Simard.

—M. J.-Adélard Lamarche, gérant de la Banque Provinciale à Saint-Eustache, et Mme Lamarche, sont partis pour Saint-Pascal comté de Kamouraska, en automobile.

—Mlle C. Basilière, de Montréal, est pour quelques jours à Saint-Eustache.

SAINT-JEAN-BAPTISTE DE ROUVILLE

Le Rév. Père Arthur Guertin, O.M.I., d'Ottawa et le Rév. Père Elphège Guertin, c.s.c., du collège Saint-Laurent, sont pour une semaine chez leur frère M. Ludger Guertin.

—M. Arsène Brillon, ecclésiastique du Grand Séminaire, est chez son père M. Alida Brillon.

—M. Denis René, du lac Mégantic, est pour une quinzaine chez sa grand'mère, Mme veuve Elzéar Desautel.

—Mlle Célina Gaboury, M. O.-M. Blanchard et Mme Louis Bois, sont chez M. H. Blanchard.

—M. Félix Demarais des E.-U., est en visite chez ses frères MM. Ant. et D. Demarais.

—Une jolie réunion d'amis eut lieu chez M. Louis Guertin à l'occasion de l'achat d'un Victrola de la maison Casavant de Saint-Hyacinthe. Prirent part à cette veillée MM. et Mmes Louis Guertin, J.-B. Guertin, Hyp. Lajeunesse, Omer Demarais, Joseph Denis, Georges Lambert, Emile Guertin, M. Guillement, agents pour les Victrola, et Georges Dussault, C. Quintal, Philibert Lajeunesse. Mlles Fennie Lajeunesse, Georgette Lambert, Grasiella Guertin, Gabrielle Guertin, Stéphanie Quintal, MM. Adrien Guertin, Eugène Barré, Edouard Boulais, Ed. Bienvenue, Calix, Bienvenu, Georges Quintal, Artheine Lambert, F. Blanchard. Il y eut chant, danse, musique.

—Samedi dernier les amis de M. Antonio Robert, fêtèrent son 19ème anniversaire. De jolis cadeaux lui furent donnés, et les invités qui dépassèrent la cinquantaine furent très contents de leur aimable veillée.

SAINT-REMI DE NAPIERVILLE

—M. et Mme Picard de Montréal sont venus passé le dimanche chez M. Gédéon Robert.

—Mlle Lucienne Campbell, passe quelques jours chez M. Octave Laroche.

—M. et Mme Arthur Lasnier de Saint-Jean, étaient de passage ici cette semaine.

—Mlles Alexandrine Daigneault est de retour d'un voyage aux Trois-Rivières.

—M. et Mme Hector Ainey, ont passé quelques jours chez M. Armand Collette.

—Mlle Jeanne Lamoureux, est revenue ces jours derniers d'une quinzaine à Saint-Chrysostôme.

—M. l'abbé Roch Majeau, a passé quelques jours chez son oncle, M. le curé Majeau.

—Mlle Germaine Dubuc est venue rendre visite à sa soeur, Mlle Berthe Dubuc.

—Etaient de passage dimanche dernier chez M. Joseph Rhéaume, M. Narcisse Rhéaume, ainsi que M. et Mme Dosithé Lebire.

—M. Chs.-Hector Soucy de Montréal, a passé ses vacances chez son oncle, M. Ephrem Poupart.

—Mme Rosario Vanchestein passe une quinzaine chez son père, M. J.-B. Blain.

—Mlle Roy de Montréal, ainsi que son frère Raoul Roy, étaient en promenade chez Mlle Thérèse Lazure dimanche dernier.

—M. le Dr Lamoureux de Montréal, était de passage chez M. Narcisse Forcier cette semaine.

—Mlle M.-Lse Lefebvre de Chateauguay, est en promenade chez ses parents.

—M. Yvain Beaudoin, est venu rendre visite à son confrère M. Isidore Coupal.

—Mlle Iameida Dorais a passé quelques semaines chez Mme A. Bonenfant.

—Mme Armand Collette est de retour d'une promenade à Montréal.

—M. Gascon était chez M. F. Boucher ces jours derniers.

—M le Dr Henri Hébert de Papineauville, était de passage ici dimanche.

—Mlles C. Duvert et Z. Collette sont revenues d'une promenade à Saint-Thimothé.

—M. et Mme Morin de Saint-Philippe, sont venus chez Arthur Domingue.

—M. le notaire T. Toupin et sa femme de Saint-Jérôme, étaient ici dimanche dernier.

SAINT-TIMOTHEE

Monsieur Adélard Clément, maire de Louiseville, Mme Clément ainsi que M. et Mme David Clément, et leur fille Anna, de Saint-Justin, étaient de passage, dans cette paroisse, la semaine dernière, chez M. Célestin LeBeuf.

VAUDREUIL

—M. Lucien Saint-Denis, voyageur de commerce, est parti pour un voyage à Winnipeg, Calgary, Régina, Vancouver, et autres villes de l'ouest. Il sera de retour vers la mi-octobre.

—Mlle Emilie Ahern, de Montréal, est retournée chez elle, après avoir passé une quinzaine chez ses parents et amies de Vaudreuil.

CES MERVEILLEUSES
CHANSONS ANCIENNES

que vous aimeriez à entendre et même à chanter de temps en temps sont au nombre de celles que vous pouvez chanter et jouer à première vue avec un piano automatique LINDSAY et quelques rouleaux de piano automatique Q. R. S. Vous n'avez même pas besoin de connaître une seule note de musique. Venez vous renseigner chez C. W. Lindsay Limited, 512 ouest, rue Ste-Catherine. (r)

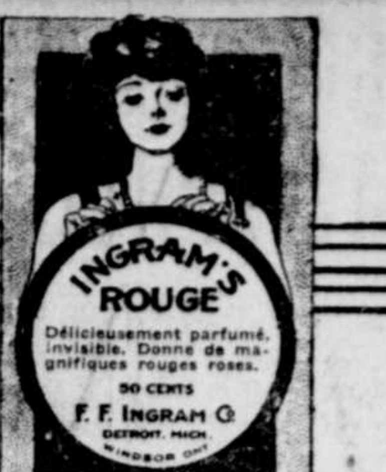

Ingram's Rouge

Vous n'avez jamais besoin de craindre que le Rouge Ingram soit remarqué. On ne peut le distinguer de la couleur naturelle. C'est une préparation sûre et rationnelle qui donne aux teints la charmante coloration de la santé naturelle. Il se vend en morceaux solides délicatement parfumés de trois nuances : Pâle, moyennement pâle et foncé — 50c.

Si vous voulez avoir une crème de qualités distinctives qui tienne la peau dans un état de santé, servez-vous de la crème Milkweed d'Ingram. Ce n'est pas seulement une crème ordinaire pour la figure.Elle calme l'irritation, chasse les taches de rousseur, amollit et nettoie et a un effet salutaire marqué sur la peau, tenant le teint en parfait état. Deux grandeurs, 50c et $1.

Vous pouvez avoir une série complète d'accessoires Ingram pour la toilette chez votre pharmacien, y compris Zodenta pour les dents, 25c.

Frederick F. Ingram Company
6, Ave Ouellette, Windsor, Ontario.
(165)

Dr Gaston Guillemette
DENTISTE
187 St-Denis, angle Sainte-Catherine.
Extraction des dents sans douleurs.
Tél. Est 7403.

N'oubliez pas de vous rendre
pour l'ouverture du Cercle Royal, lundi, 1er septembre 1919, à la salle Lavoie, 875 Ontario Est. Orchestre H. Mérineau. M. P. Mongenais, baryton, sera présent. Prix d'admission: Monsieur, .40. Dames, .25c.

AVIS AUX OUVRIERS DE CHEMINS DE FER
Faites transformer vos wagonnets fonctionnant à la main en wagonnets-automobiles avec le moteur perfectionné Sylvester construit spécialement dans ce but. En vente d'après la méthode de paiement mensuel si on le désire.
Demandez nos prix maintenant.
SYLVESTER MFG. CO. LIMITED,
Lindsay, Ont. 236-1.M.s-s

Le Dr J.-O. Bissonnette
CHIRURGIEN DENTISTE
Autrefois chez le Dr Bourbonnais.
693 RUE ST-DENIS
Tél. Est 5747
252-j.s.n

SPECIAUX de la FETE du TRAVAIL
Pour le foyer de l'Artisan

Encore une fois, la Maison N.-G. Valiquette est heureuse d'offrir aux artisans ses meilleurs compliments à l'occasion de la Fête du Travail. Depuis 25 ans nous avons l'habitude d'offrir des occasions spéciales, le jour de la Fête du Travail, et cette année vous pourrez juger vous-mêmes que nous nous sommes surpassés. Voilà quelques-unes des occasions qui vous attendent lundi. Les prix annoncés ne seront en force que pendant la journée de lundi seulement.

Quartiers Généraux pour Divanettes

La Divanette fut inventée pour le foyer de l'ouvrier. Elle orne joliment le vivoir ou la salle à dîner et en quelques secondes on peut en faire un lit très confortable. Celle que nous offrons lundi est illustrée à gauche. Elle est en chêne solide et recouverte en imitation de cuir espagnol. Dans le prix est inclus le matelas. Valant $62.00. Le Jour de la Fête du Travail $39.00

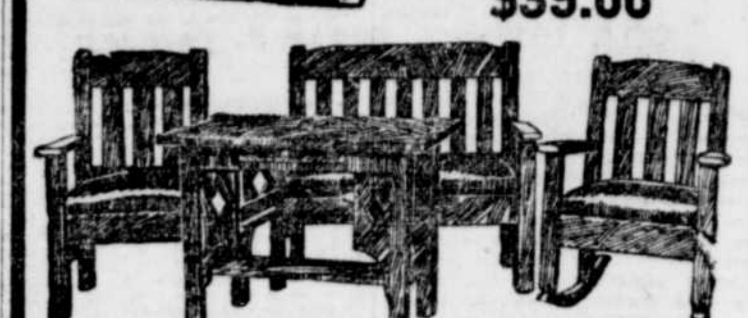

Ameublement de Vivoir en Chêne Solide, 4 morceaux, pour $63.00.

Fini fumé. Table avec porte-livres aux deux bouts—sofa, fauteuil et berceuse—sièges à ressorts et recouverts en imitation de cuir espagnol. 4 morc. pour $63.00

Ameublement de Salle à Dîner, 9 morceaux

$119.00

Buffet, cabinet à argenterie, table à extension—cinq chaises et un fauteuil, tel qu'illustré. En orme canadien de la plus belle qualité, fini noyer. Complet pour. $119.00

Ameublement de Vivoir recouvert en Tapisserie, 3 morceaux pour $189.00

Un très bel ameublement Chesterfield pour le foyer de l'Unioniste. Fait à nos ateliers par des Unionistes. Il était une fois que seul l'homme riche pouvait avoir un Chesterfield. Mais notre fabrication de ces ameublements en a baissé le coût et nous avons vendu des centaines de ces ameublements à des familles d'artisans. Tel qu'illustré, valant $250.00. Pour le jour de la Fête du Travail $189.00

Ce Lit Solide en fer émaillé blanc avec matelas en feutre, Sommier en acier et Coussins en plumes, $33.00

Tel qu'illustré. Poteaux continus de 2 pouces et barreaux de 1 pouce. Avec un matelas en feutre véritable, un sommier en acier et 2 coussins pour $33.00

Ce lit en Cuivre, $25.00

Sans contredit la plus belle occasion offerte à Montréal dans les lits en cuivre. N'oubliez pas tout en cuivre avec poteaux de 2 pouces et barreaux de 1 pouce. Toutes les grandeurs et tous les finis. Valant 45.00 Lundi. . . $25

Occasion très spéciale à l'occasion de la Fête du Travail.

$2.98

L'an dernier le Jour de la Fête du Travail nous avons vendu 2 chars de ces berceuses. Tous ceux qui la voyait l'achetaient sans hésiter. Quelques-uns en désiraient 2 ou trois mais nous devons limiter la quantité à chaque client. Si toutefois nous n'avons pas assez de ces chaises lundi, nous accepterons les commandes et nous délivrerons quand nous aurons reçu notre dernier achat. Telle qu'illustrée. En orme canadien fini doré. Valant $5.00. Fête du Travail.

$2.93

N. G. Valiquette LIMITED
471-477 STE-CATHERINE EST

LA GRANDE EXPOSITION AGRICOLE ET INDUSTRIELLE DE SAINTE-SCHOLASTIQUE

La société d'agriculture du comté des Deux Montagnes redouble d'efforts pour la rendre plus attrayante et instructive encore que par le passé.

UNE ŒUVRE BIENFAISANTE

(Spécial à la PRESSE)

Sainte-Scholastique, 30.—C'est la douzième exposition annuelle, organisée par La Société d'Agriculture du comté des Deux-Montagnes, qui aura lieu à Sainte-Scholastique durant la semaine du 15 au 19 septembre.

Cette exposition compte pour l'une des meilleures et des mieux organisées du Canada. Le représentant du "Journal d'Agriculture" de la province de Québec, l'organe officiel du département de l'Agriculture dans la province, après avoir visité presque toutes les expositions importantes du Dominion, en 1917, écrivait que celle de Sainte-Scholastique était égale, au point de vue agricole, aux expositions de Toronto et de Québec. Un exposant important du district de Trois-Rivières a déclaré, à la réunion de la Société des Eleveurs, l'hiver dernier, qu'il n'y avait qu'une seule exposition plus importante que l'exposition de Trois-Rivières dans la province, et c'était celle de Sainte-Scholastique. D'ailleurs, tous ceux qui ont eu l'avantage de s'y rendre, exposants comme visiteurs, s'accordent à dire qu'elle ne le cède en rien aux expositions organisées depuis un très grand nombre d'années et ayant à leur tête des hommes d'une grande expérience. Il n'est donc pas besoin d'en dire davantage pour que les lecteurs de la "Presse" comprennent l'importance de cette réunion agricole.

UNE NECESSITE

Mais ce n'est pas sans difficulté que l'on a réussi à établir cette foire, d'une façon permanente au chef-lieu du district de Terrebonne. Depuis sa fondation, jusqu'en 1907, la Société d'Agriculture du Comté des Deux-Montagnes tenait ses comices dans les différentes paroisses du comté. Chaque année, c'était une course des hôteliers d'alors qui se battaient "à coup de souscriptions" pour avoir cette fête dans leur localité. Comme la société n'avait pas d'autres revenus, à part les octrois réguliers du gouvernement, toujours trop minimes, il ne faut pas en vouloir aux directeurs d'alors d'avoir adopté ce moyen de grossir

Le pavillon de l'aviculture à l'Exposition de Sainte-Scolastique.

leur budget. Mais, en 1905, quelques directeurs de progrès entreprirent de placer l'exposition dans un endroit permanent et, après une opposition acharnée de la part de certaines paroisses, tant aux assemblées des membres et directeurs qu'aux assemblées du Conseil de Comté et au Conseil d'Agriculture, ils réussirent à placer l'exposition à Sainte-Scholastique. En 1907, avait lieu la première exposition sur le nouveau terrain, propriété de la société.

EXPOSITION DE 1917

Pour commémorer convenablement le dixième anniversaire de l'établissement de l'exposition au chef-lieu, les directeurs, en 1917, organisèrent une exposition ouverte au Canada avec une liste de prix de $13,000.00. Les éleveurs du comté et de la province répondirent à l'invitation qui leur était faite et s'annoncèrent si nombreux qu'après la date de clôture des inscriptions, il fallut engager des ouvriers à travailler jour et nuit afin de préparer des abris et bâtisses convenables pour recevoir tous les exhibits de l'industrie animale. Une température idéale favorisa cette entreprise, vingt-deux mille personnes visitèrent l'exposition en deux jours, et le terrain et les bâtisses ne suffisaient plus à recevoir les visiteurs. Ce fut un grand succès, dépassant l'espoir des organisateurs, et qui assura l'existence du projet pour l'avenir.

En 1918, on agrandit le terrain, on fit de nouvelles constructions, et les inscriptions se firent encore plus nombreuses que l'année précédente; tout s'annonçait pour un succès encore plus grand, mais une pluie incessante, des chemins impraticables détournèrent des milliers de visiteurs; néanmoins, près de dix mille personnes trouvèrent le moyen de s'y rendre après avoir rencontré toutes les difficultés au cours de la route. Les exhibits, au dire des connaisseurs, surpassaient tout ce que l'on avait vu ailleurs. Cependant, à cause de cette diminution sensible dans le nombre des visiteurs, les directeurs eurent à faire face à un déficit considérable, mais l'encouragement des exposants et des visiteurs leur démontra que cette exposition était devenue nécessaire dans cette partie de la province; cet échec ne les effraya pas, et ils continuent cette année le programme des années dernières.

DEBUT DIFFICILE

Nous profitons de l'occasion pour répondre à tous ceux qui ont parlé et écrit contre les expositions. Nous croyons que ces réunions et fêtes agricoles sont nécessaires, utiles et pratiques. N'est-ce pas le meilleur endroit pour y faire le choix d'un animal reproducteur, cheval, boeuf, mouton, porc ou volaille, ou pour y faire la sélection des grains de semences et des meilleurs légumes? Le cultivateur sérieux, qui désire faire un choix judicieux, ne peut trouver une meilleure occasion, et sans avoir à se déplacer presque. Et c'est bien le cas pour l'exposition de Sainte-Scholastique, où chaque année, il s'y fait des ventes considérables. C'est là qu'en 1917, un taureau Ayrshire de deux ans, élevé par un cultivateur du district, était vendu $6,000.00 à un éleveur de renom de l'Etat du Vermont. Ces expositions démontrent aussi au cultivateur les qualités requises pour la conformation des différents animaux reproducteurs. L'agriculteur intelligent, qui a eu l'avantage d'assister quelquefois au travail des juges, acquiert une expérience qu'il ne trouvera nulle part ailleurs.

La conséquence de tout cela, c'est que les troupeaux s'améliorent et les animaux de race pure deviennent plus nombreux. N'est-ce pas l'un des buts à atteindre pour la classe agricole?

BEAUX EXHIBITS

Le Comté des Deux Montagnes a été le premier à ressentir les bons effets de cette exposition. Nous pouvons affirmer que partout on y trouvera de beaux spécimens des chevaux Clydes, Percherons, Belges et Standard Bred, ainsi que des croisés provenant de ces reproducteurs, car l'étalon croisé est presque disparu, et l'exposition ne lui accorde plus de prime. Les différentes races de l'espèce bovine y sont aussi largement représentées. On y trouvera des troupeaux considérables d'Ayrshires, Holsteins, Canadiens, Jersey, Short Horn et des vaches laitières qui remportent souvent la palme aux concours des vaches laitières organisés, chaque année, durant l'exposition. Les reproducteurs de races ovine et porcine ont également augmenté en nombre et en qualité et d'une façon encore plus considérable. L'aviculture a aussi fait des progrès frappants et les diverses démonstrations faites sur place, durant l'exposition ont été la meilleure école pour nos fermières, qui donnent plus d'espace, plus d'air et plus de soin à leurs volailles et trouvent un rendement plus fort et de plus hauts prix. D'ailleurs le comté des Deux Montagnes n'a-t-il pas l'honneur d'avoir donné naissance à une nouvelle race de volailles: la Chantecler?

Le Révérend Frère Wilfrid, de la Trappe d'Oka, après un travail opiniâtre, ardu, incessant de plusieurs années, nous a présenté une race répondant aux besoins du marché canadiens. Les lecteurs de la "Presse" se rappellent l'exposition importante de ces sujets au Marché Bonsecours, l'hiver dernier. Une fête semblable est à se préparer pour la réunion de Sainte-Scholastique. Les éleveurs de Chanteclerc y auront une tente spéciale.

Ces faits ne démontrent-ils pas à l'évidence la nécessité et l'importance des expositions pour l'avancement de la classe agricole? Et si les directeurs ajoutent à ce programme des amusements honnêtes, faut-il les proscrire pour cela? Il ne faut pas oublier que l'exposition, c'est la fête de l'homme des champs, sa seule journée de réjouissance publique durant l'année, la seule occasion de rencontrer ses amis des autres parties du comté et d'en faire de nouveaux. Il n'a pas pour se distraire les parcs, les cinémas et les théâtres du citadin. Tout cela, il désire le trouver à l'exposition. Pourquoi l'en priver?

ASPECT INDUSTRIEL

Mais, en plus de cette partie agricole et récréative, il y a aussi l'exhibit industriel. Le cultivateur qui désire se procurer de nouvelles machines, constater le progrès des nouvelles et les acquérir trouve à l'exposition des représentants des différentes manufactures qui lui expliquent tout ce mécanisme et lui font des démonstrations sur place.

C'est pour répondre à tous ces besoins que l'exposition de Sainte-Scholastique a été établie dans cette partie de la province où elle rend les mêmes services que les autres expositions dans leur région respective.

Et, afin de faciliter l'accès à tous, les officiers de l'exposition de Sainte-Scholastique se sont occupés, cette année, de faire compléter la route reliant le terrain à Montréal, ainsi que l'entrée du terrain lui-même. S'il survenait des pluies comme l'an dernier, le visiteur n'aura pas les inconvénients du passé sur la route et sur le terrain.

PARADE D'AUTOS

Une innovation, cette année, sera la grande parade d'automobiles décorés. C'est l'année de la Victoire et de la Paix. L'imagination aura beau jeu pour représenter ces événements sous des formes variées, mais il n'y aura pas que cela, puisque le concours sera ouvert à tous et que chacun pourra se laisser aller à son goût et à son talent. De superbes coupes en argent et des prix d'une grande valeur offerts par la Société et par des marchands de Montréal et d'ailleurs, seront largement distribués aux concurrents. Ces différents prix seront exposés dans les vitrines de notre journal, la semaine précédant l'exposition.

Afin de procurer quelques distractions à tous, la direction a engagé les meilleures fanfares militaires, trois attractions venant directement de l'hippodrome de New-York. Il y aura aussi des concours de vaches laitières, parades d'animaux primés, courses de chevaux, le programme de chaque jour étant aussi varié et complet que possible. Nouss invitons nos lecteurs à aller visiter l'exposition de Sainte-Scholastique, ils en reviendront émerveillés et satisfaits.

L'EXECUTIF DE LA SOCIETE D'AGRICULTURE DU COMTE DES DEUX-MONTAGNES — 1. GEDEON BIGRAS, président ; 2. PAUL GRATTON, vice-président ; 3. JOSEPH FORTIER, secrétaire-trésorier ; 4. JOSEPH W. SAUVE, directeur ; 5. JOSEPH LABONTE, directeur ; 6. ARTHUR BELANGER, directeur ; 7. OVIDE LAFLECHE, directeur ; 8. JOSEPH SAUVE, directeur ; 9. NAPOLEON HUOT, directeur ; 10. JOSEPH LACROIX, directeur ; 11 PETRUS ORTIER ; 12. PHILIAS PAYMENT, directeur ; 13. STANLEY HAMILTON, directeur ; 14. ARTHUR SAUVE, M.P.P., directeur.

FUNERAILLES DE Mme J.-A. POIRIER

(Du correspondant de la PRESSE)

Saint-Chrysostôme, 30.—Les funérailles de Mme J.-A. Poirier de Saint-Chrysostome ont eu lieu en l'église paroissiale au milieu d'un grand concours de parents et d'amis.

Feu Mme J. A. Poirier.

La levée du corps fut faite à la demeure de la défunte par M. l'abbé L.-N. Préville, curé de notre paroisse, et le service funèbre chanté par M. l'abbé J.-G. Mailloux, curé de St-Antoine Abbé, parent de la défunte, assisté de l'abbé Phil. Perrier curé du Mile-End, confrère de classe et ami de M. J.-A. Poirier, comme diacre et de l'abbé S. Morin, curé de Sainte-Clotilde, comme sous-diacre.

On voyait encore au choeur: le Rév. Père Gad. Clément c.s.c., professeur au collège Saint-Laurent, les abbés Phaneuf, de Howick, Lachapelle, de Saint-Urbain et M. l'abbé Pelletrin.

Le choeur des chantres, accompagné par M. l'abbé H. Delâge, vicaire de la paroisse et sous la direction de M. D. Bigras, rendit avec succès la messe des morts.

Le cantique d'offertoire, Miseremini, fut interprété avec beaucoup d'âme par M. C. Proulx N.P., On remarquait aussi comme solistes, outre M. Proulx; MM. R. Foisy, E. Derome, N.P. et O. Messier.

Etaient porteurs: MM. S. Crête, H. Demers, S. Daigneault, P. Rochefort, membres du conseil municipal de Saint-Chrysistome, J. Chevrefils, maire de la paroisse et J.-E. Derome, N.P., sec.-trés. de la municipalité.

Le deuil était conduit par le mari de la défunte, le docteur J.-A. Poirier, maire du village et préfet du comté de Châteauguay, MM. Roma et Rodrigue Poirier, ses fils et Hercule Delisle son frère.

Madame Poirier née Victoria Delisle, était âgée de 46 ans. Elle laisse pour pleurer sa perte, outre son mari, quatre filles: Mlles Yvette, Adrienne, Gaetane et Madeleine; quatre fils: MM. Roma, Rodrigue, Guy et Jean-Jacques; cinq soeurs: Mesdames Eléonore Barette, de Pueblo, Colorado, Josephine Loiselle de Fitchburg, Mass., Rose de Lima Poirier de Montréal, Antoinette Vlau et Hélène Lalonde de St-Chrysostome; deux frères: Georges de Fitchburg et Hercule de cette paroisse; quatre belles-soeurs: Mesdames J. Lett, E. Foisy, G. Delisle et H. Delisle; trois beaux-frères; MM. Ph. Loiselle, E. Barette, J.-H. Poirier, frère du docteur Poirier, et un grand nombre d'autres parents.

Belleville, Ill., 27.—Le lieut. Floyd Meisenheimer, de Détroit, et Harold Ise, de Sainte Marie, Ohio, ont été tués dans un accident d'aéroplane.

VOYEZ
à vos enfants

Avant la fin des vacances, c'est le temps de s'intéresser à leurs yeux—Confiez-les-nous. La vue, c'est ce qu'il y a de plus délicat. Les enfants grandissent et se développent et leur vue doit être corrigée suivant leur âge, leur santé et leur constitution. Il y a des enfants dont la vue est devenue droite avec de bons verres. Nos prix sont les plus bas. $1.50 et plus avec examen garanti.

S. NOURY FILS,
Spécialiste pour examen de la vue
OPTOMETRISTE et OPTICIEN diplômé
Plusieurs années d'expérience
No 431A RUE SAINT-DENIS
Dans la côte près Sherbrooke, Est 8279

3 "LEADERS" LES BIERES PORTERS ET Extrait de Malt DOW

"Slip-Grip"
...e plus nouveau et le meilleur assujettisseur de faux col mou.

Avec le confort d'un faux col mou avec l'élégance d'un rescrit on vous servant de Slip-Grip. Tient les faux cols mous droits et propres. Glissez l'assujettisseur par-dessus les bouts du faux col—il se fixe et reste fixé. Pas de ressorts sujets à se dérangers—le support est le métal lui-même. Pas d'épingles pour faire de vilains trous et déchirer. Ménage votre faux col, vous empêche de vous étrangler. Pour blouses de dames aussi.

Demandez Slip-Grip à votre marchand. Double or, 50c, $1; or massif, $4, $5.50.

Seuls dépositaires canadiens, McLEAN & WOOD, 305 McArthur Bldg., Winnipeg.

ECHOS DE SOREL

(Du correspondant de la PRESSE)

Sorel, 30.—Plusieurs des anciens élèves du séminaire de Saint-Hyacinthe, cours 1892 à 1900, étaient réunis cette semaine au chalet de M. le notaire Léonard, à la Pointe de Saint-Joseph. Ce conventum d'anciens amis s'est prolongé quelques jours. Tous étaient heureux de rappeler les incidents de la vie de collège et de se rencontrer après une longue absence.

M. le notaire Léonard a reçu ses anciens confrères avec beaucoup d'amabilité, et ces derniers se souviendront longtemps de sa large hospitalité et des jours heureux trop tôt écoulés en sa compagnie, à sa villégiature idéale, sur le bord du grand fleuve.

Etaient présents: M. l'abbé J.-H. Béland, de Sorel; M. H. Deslauriers, député de Sainte-Marie, Montréal; M. le professeur Marchesseault, pharmacien, Montréal; M. l'abbé H. Lafontaine, M. Victor Sylvestre, marchand de Saint-Hyacinthe; M. l'abbé Lecours, vicaire à Saint-Ours; M. R. Guy, gérant de l'hôtel Viger, Montréal; M. l'abbé G. Goyette, curé de Saint-Joachim.

—M. l'abbé A. Couillard-Despré, aumônier au collège du Mont-Saint-Bernard, vient d'être nommé curé de Freligsburg, pour remplacer M. l'abbé Monfet, qui va prendre la cure de Saint-Théodore d'Acton.

—Lundi, en l'église Notre-Dame de Sorel, M. Lucien Robillard, fils de M. Narcisse Robillard, conduisait à l'autel Mlle Orise Demers, fille de M. J.-A. Demers, comptable en chef au chemin de fer Q. M. & S. La bénédiction nuptiale fut donnée par M. l'abbé Maurier. Durant la messe, du magnifique chant fut exécuté par Mlles Annette Lizotte, Alice Rajotte et M. Emile Rajotte. M. Alfred Trempe exécuta sur le violon la "Cavatine" de Schmidt; Mlle Lucienne Pitt tenait l'orgue. Après un superbe déjeuner chez le père de la mariée, les nouveaux époux sont partis pour un voyage de noces. M. et Mme Robillard ont reçu un grand nombre de riches cadeaux à l'occasion de leur mariage.

—A la dernière assemblée du conseil, tenue sous la présidence du maire Morgan, le rapport du comité général, soumis au sujet des plaintes contre le rôle d'évaluation, a été ratifié et les amendements recommandés ont été inscrits au dit rôle, qui fut homologué selon sa forme et teneur, après avoir été déclaré clos et en vigueur jusqu'à l'entrée en force d'un nouveau rôle.

—Les funérailles de M. Ernest Pratte, qui s'est noyé accidentellement aux îles de Sorel, ont eu lieu le 26 courant, à l'église Saint-Pierre. Le service funèbre fut célébré par M. Bouvier, assisté de diacre et sous-diacre. Le défunt, fils de M. Joseph Pratte, gérant de la maison Labelle, de cette ville, était âgé de 33 ans et sept mois. D'un caractère aimable, il jouissait de l'estime générale et sa perte cause de vifs regrets chez ses nombreux parents et amis.

BALANÇOIRE "Favorite"
(Brevetée)
1er prix, Exposition des Jouets, Montréal 1918,
En vente dans tous les principaux magasins.
Fabriquée par
VICTOR VARIN
225 MOREAU
Tél. Lasalle 127 Montréal

La Prodigieuse
Chevlurine
de Paris, arrête la chute des cheveux, les fait pousser, les empêche de blanchir et redonne aux cheveux blancs leur couleur naturelle.
En vente partout
50c la bouteille
Cooper & Cie, Agents, Montréal.
124-s,n, A

SI VOUS SOUFFREZ

de VARICES, ENFLURES ou autres affections des jambes, employez le BAS LACE "CORLISS".
Tout en coton, support permanent, pèse 1½ livre, plus léger, plus parfait, plus hygiénique que tout autre; lavable, lessivable sans rapetissage, ne produit pas d'échauffement, se lace comme une jambière, recommandé par les principaux médecins. SUR MESURE, plus de 1,550,000 en usage. Prix maintenant REDUIT à $3.00
Blanc de mesure No 30 envoyé sur demande.
Corliss Limb Specialty
Dépositaire général,
268 Ste-Catherine est
Tél. Est 5510. 348-s-n

Une Belle Chevelure

OPULENTE,
SOYEUSE et SOUPLE
est l'indice de la santé, le couronnement de la beauté. Vous pouvez conserver, renforcir, embellir vos cheveux, les empêcher de tomber ou de grisonner en employant
La célèbre
LUXURINE
du Dr FROSSE
En vente partout depuis plus d'un quart de siècle à $1.00. Traitement d'essai spécimen expédié sur réception de 25 cts.
CIE DU DR. FROSSE, Cie Ltée
155 rue des Commissaires Ouest, Montréal.
76-s,n

GOITRE

Guérison du Goître assurée, sans opération ni douleur.
Traitement simple et facile.
Certificats fournis
Demandez nos livres. Pour informations écrire boîte postale 1034, Montréal 215-ManA

Gloire au Travail

Gloire à la Grande Armée des Travailleurs!

Par votre labeur constant, **vous** tirez sans cesse du sommeil, des énergies et des richesses nouvelles; **vous** menez la bataille du **PROGRES.** Mais un ennemi terrible reste toujours menaçant, c'est la **MISERE,** contre elle, la meilleure arme

C'EST L'ECONOMIE

Pratiquez-la, en devenant déposant de

La BANQUE D'ÉPARGNE
de la Cité et du District de Montréal.

Fondée en 1846; elle a pour but spécial de recevoir les épargnes des travailleurs et d'en faire un placement sûr.

Nous vous réservons toujours le meilleur accueil.

A.-P. LESPERANCE,
Gérant Général.

Bureau Principal et seize succursales à Montréal.

253-2

Le Maitre de tous les Combustibles
McClary's

Les 190,000 poêles que l'établissement McClary fera en 1919—**la plus grande production d'appareils culinaires et de chauffage sous le drapeau britannique**—comprendront tous les modèles et serviront à toutes les formes pratiques de combustible.

ELECTRICITE. Une brochurette qui illustre le poêle de cuisine électrique McClary sera une révélation pour ceux qui ne l'ont jamais vu, cette merveille de tous les appareils culinaires. Faites en venir une.

GAZ. Si vous ne savez pas encore comment la maison McClary a exécuté les possibilités de faire à manger avec le gaz, faites l'impossible pour vous procurer la brochurette "Satisfaction". **Une autre brochurette, "The Story of a Range", illustrant un des plus nouveaux produits McClary, le poêle à gaz et à charbon Simplex combiné, sera aussi envoyée sur demande.**

HUILE. Le poêle de cuisine Florence automatique à l'huile de McClary n'a pas de mèches. L'intense flamme bleue, toujours régulière, toujours sous contrôle, vient directement en dessous de l'ustensile de cuisine. Laissez-nous envoyer le livre "Household Helper"—Edition ayant trait aux conserves.

CHARBON ET BOIS. La série de poêles et de "ranges" McClary utilisant ces combustibles est si grande qu'il faudrait plusieurs brochurettes pour tout dire à ce sujet. Consultez-nous sur le genre de poêle qu'il vous faut.

L'une quelconque de ces brochurettes traitant du chauffage ou de la cuisine vous sera envoyée si vous mentionnez ce journal.

"Service from the Kitchen" — sur le poêle de cuisine Kootenay en acier.

"Magic of the Pandora"—sur le poêle Pandora en fonte.

"Comfort in the Home"—sur le chauffage avec la fournaise Sunshine.

"Satisfaction"—traitant des poêles à gaz McClary.

"McClary's Electrical Appliances"—sur la cuisson à l'électricité.

"Household Helper"—Edition de la mise en conserves—décrivant le poêle de cuisine Florence automatique à l'huile de McClary.

"The Story of a Range"—le poêle Simplex à charbon et à gaz combiné de McClary.

McClary's London, Toronto, Montreal, Winnipeg, Vancouver, St-Jean, N.B., Hamilton, Calgary, Saskatoon, Edmonton.

Voyez votre journal local pour avoir le nom du représentant des McClary.

Nous vendons les poêles et les fournaises McClary
J. & P. DAVIGNON, LIMITEE
1030 à 1036 rue Ontario Est, coin Dorion.

DUPUIS FRERES, Limitée — DUPUIS FRERES, Limitée — DUPUIS FRERES, Limitée — DUPUIS FRERES, Limitée — DUPUIS FRERES, Limitée

Encourageons nos Industries Canadiennes

VOYEZ NOTRE AUTRE ANNONCE en DERNIERE PAGE

PAPIER-TENTURE

PAPIER-TENTURE pour salons, salles à manger et salles, jolies rayures à deux tons et effet d'herbe. Rég. .37 le roul. Prix de vente, **.26**

PAPIER-TENTURE pour boudoirs et bibliothèques, nouvel effet tapisserie. Rég. .65 le roul. Prix de vente . **.49**

PAPIER-TENTURE à dessins conventionnels, à carreaux ou à fleurs. Bordure s'appareillant très bien. Rég. .12½ le roul. Prix de la vente, le roul. . . . . **.08**

PAPIER-TENTURE à rayures de satin, couleurs assorties, bordure découpée pour appareiller. Rég. .18 et .22. Prix de la vente, le roul. . **.14**

PAPIER-TENTURE désirable pour salons, salle à manger. Grande variété de rayures à deux tons ou à effet uni. Rég. .32. Prix de la vente, le roul. . . . . **.21**

PAPIER-TENTURE désirable pour cuisines et chambres de bain, meilleure qualité de tuiles vernies, grande variété de nouveaux dessins. Rég. .40. Prix de la vente, le roul. . **.30**

Dans notre Rayon de Grafonolas Columbia

vous trouverez tous les styles d'instruments, de $32.00 à $360.00. Disques Columbia, sélections de .90 et plus.

Demandez nos catalogues.

Ce graphonola de $75.00 avec 10 sélections.

84.00

LES TEMPS FROIDS S'EN VIENNENT, ACHETEZ VOS COUVERTURES DE BONNE HEURE

2500 verges de **FLANELLETTE** à rayures 27 pouces, meilleure qualité de coton, texture serrée et ferme, beau fini souple et laineux. Rose, bleu et de couleur plus foncée, spécial la verge . **.25**

2500 verges de **FLANELLETTE** blanche, qualité pesante, fabrication canadienne, 27 pouces de largeur, qualité sans apprêt. Valant aujourd'hui .39 pour . **.30**

Une flanellette imprimée "New Nemo", désirable pour blouses, robes de chambre, kimonos, etc., etc. Variété de dessins à pois, à rayures ou à fleurs. Crème, noir, bleu marine, rose, bleu, rouge et autres couleurs, 27 pouces de largeur. La verge . **.30**

FLANELLETTE DE CACHEMIRE Tous les plus nouveaux dessins au choix, couleurs pâles ou foncées, belle qualité. Désirable pour robes pour dames et enfants. La verge . . . . . **.49**

EDREDON de coton, fabrication canadienne, dessins assortis, teinte solide, couleurs pâles ou foncées, dessins à pois, à rayures et à carreaux. Rose, bleu, rouge, gris et noir, 27 pouces de largeur. Désirable pour blouses, robes pour dames, etc., etc. La verge . . **.59**

NOUVEL EDREDON de coton de fabrication américaine, 27 pouces de largeur, qualité très pesante, teinte solide, couleurs pâles ou foncées. Spécial la verge . **.98**

GRANDE VALEUR

Ne laissez pas passer cette occasion 27 pièces seulement de **FLANELLETTE** blanche de fabrication canadienne, qualité pesante, beau fini souple. Désirable pour sous-vêtements d'hiver. Spécial la verge . . . . . **.22½**

Pas de commande par poste ou téléphone.

COUVERTURES de flanellette blanche pour berceaux, beau fini souple et laineux. Spécial la paire **1.25**

COUVERTURES de flanellette blanches ou grises, meilleure fabrication Dominion, texture très serrée, surface laineuse, grandeur 10-4, pour lits trois-quarts, bordures roses ou bleues de teinte solide. Pour écouler, la paire . . . **2.95**

COUVERTURES de flanellette blanches ou grises, meilleure fabrication Dominion, texture très serrée, surface laineuse, grandeur 11-4 pour lit double bordures roses ou bleues de teinte solide. Pour écouler, la paire . . . **3.49**

COUVERTURES de flanellette Ibex, meilleure fabrication Dominion. Blanches ou grises avec rayures roses ou bleues. Grandeur 12-4 La paire . **4.50**

COUVERTURES de laine grise de qualité pesante, désirable pour le camp, surface laineuse, bordure de couleurs foncées. Spécial, la paire **3.95**

COUVERTURES LEAKSVILLE, 85% de laine, bordures roses ou bleues. Grandeur 64 x 84. Spécial la paire **9.75**

Un lot de couvertures acheté au comptant d'un manufacturier. Couvertures grande grandeur et bonne pesanteur, 15 paires seulement. La paire **10.59**

EDREDONS ouatés, recouverts de batiste de fantaisie, remplis de coton en feuilles, piqûres formant dessins, couleurs assorties. Chacun . . **3.49**

EDREDONS ouatés de belle qualité, bien recouverts en batiste de fantaisie, beau choix de dessins et de couleurs, remplis de coton pur et bien piqués. Grandeur pour lit double. Chacun . . **4.95**

Malles et Valises d'Ecoliers

UNE SPECIALITE

VALISES en fibre pour écoliers. Grandeurs 12 et 14 ans. . . . . **.69**

VALISES en fibre, avec serrure, pour écoliers. Grandeurs 12 et 14 pcs. Spécial **1.15**

Grandeurs 16 et 18 pouces **1.25**

MALLES pour le collège ou le couvent. Recouvertes en canevas imperméable et renforcées par de baguettes de bois dur.

Grandeur 32 pcs. . **5.00**

Grandeur 34 pcs. . **5.35**

—Au deuxième.

AU RAYON DE L'ARGENTERIE

10 valeurs Spéciales pour Lundi

BEURRIERS en verre avec couvercle en argent. Spécial, . . **1.79**

CORBEILLES à pain. Fini brillant, bordure fantaisie. Spécial **3.79**

BONBONNIERES, avec ou sans poignée. Spécial, ... **1.25**

PLATEAUX ronds, pour gâteaux, 12 pcs. Dessins fantaisie. Spécial, ... **3.79**

CASSEROLES avec rebord nickelé, 8 pcs. Spécial . . **2.89**

BOLS A SALADE, plat en verre avec rebord en argent. Spécial **1.39**

CORBEILLES à fleurs, grande grandeur, dessins ajourés. Spécial . . **14.95**

PLATS A MARMELADE, couvercle et cuiller d'argent. Spécial . . . . . **.95**

EXTRA SPECIAL

ASSIETTES à gâteaux, 12 pcs, dessins ajourés. Extra spécial à . . . . . **.59**

PLATS A FRUITS en argent plaqué, avec poignée. Spécial **3.79**

BOLS A FRUITS, verre de fantaisie. Couvercle d'argent. Spécial **3.79**

CARPETTES ET RIDEAUX

CARPETTES en corde de belle qualité, jolies nuances gris et bleu ou vert et brun. Qualité très durable. En vente à des prix très spéciaux. Grandeurs:

7½ x 9	11.00	9 x 10½	16.00
9 x 9	13.50	9 x 12	18.00

Patrons de rideaux en point brodé avec volant, 60 x 84 pcs. Valeur de 15.00. Prix très spécial pour lundi, ... **7.50 et 8.00.**

—Au troisième.

Vente Extraordinaire de Miroirs à Main

Miroirs à main, dos en ébène solide, miroir biseauté, forme ronde ou ovale, manche long ou avec anneau. Valant jusqu'à 5.98 pour **98**

—Au rez-de-chaussée.

Parapluies "Faits au Canada"

PARAPLUIES pour dames et enfants. Monture Paragon, couverture de taffetas, jolis manches assortis. Spécial, ... **1.29**

—Au rez-de-chaussée.

PATHEPHONES

Nous avons le plus grand choix de Disques français à votre disposition.

Bureau Chef

4507—Chante Lisette. (Spencer) M. Bérard
Matelots à l'abordage. (Jouve) M. Bérard
4616—Charme secret. (Leutjens) M. Marcelly
Donne-moi ton coeur. (Gavel) M. Marcelly
0055—Cavalleria Rusticana. (Mascagni)
"Romance de Santuza" Mme Delna
La Vivandière. (Godard)
"Hymne à la liberté" Mme Delna
2017—Avec ton souvenir. (Guttinguer) M. Vaguet
Berceuse à Bimboline. (Alin) M. Vaguet
52037—Cavatine. (Raff)
"Solo de violon" Alex. Debruille
L'Abeillle. (Shubert)
"Solo de violon" Alex. Debruille
5907—Les Deux Grenadiers. (Schumann)
Elégie. (Massenet) Gust. Huberdeau
"Acc't de violon" Gust. Huberdeau

—Au premier.

Robes et Sous-Vêtements pour Fillettes

LONGS KIMONOS de crêpe de coton uni, pour fillettes, garniture de ruban ou de broderie de soie rose, vieux-rose, cardinal et bleu. Régulier, 2.49, pour **1.98**

TABLIERS noirs couvre-tout pour fillettes, genre très ample, manches courtes, poches et ceinture. Rég. 1.25 pour . **.98**

ROBES DE NUIT pour fillettes. Coton de bonne qualité, garniture de broderie ou de dentelle. Régulier 1.59 pour . . **1.25**

ROBES LAVABLES pour fillettes, Guingan de fantaisie à rayures ou plaid. Jolis genres, ceinture large et poches. Valeur rég. 3.49 pour **2.98**

ROBES noires pour écolières de 6 à 14 ans, collet haut, manches longues, jupe par plis. Régulier 8.98, pour . . **7.98**

TABLIERS couvre-tout pour fillettes. Indiennes de fantaisie à rayures de couleurs assorties, manches courtes, poches et ceinture. Régulier .98 pour **.75**

BAS

BAS GOLF pure laine, pour hommes et garçonnets. Noir, bruyère, gris avec le haut de couleur. Pointures 8 à 11. Spécial **1.59**

BAS WORSTED pure laine, à côtes larges pour garçonnets. Pointures 7 à 8½ . . . **1.00**
Pointures 9 à 10 . . . . **1.25**

BAS WORSTED pure laine, à côtes larges, pour dames et garçonnets. Pointures 8½ à 10. Spécial **1.49**

BAS de coton à côtes fines ou larges pour enfants. Noir seulement. Pointures 6 à 10. Spécial . . . **.39**

BAS de coton ouaté uni pour dames. Blanc, noir, gris, brun. Spécial . . . . **.59**

BERETS pure laine, tricot à la main. Les plus jolies couleurs. Spécial **1.99**

—Au rez-de-chaussée.

CHAUSSURES

BOTTINES en vachette pour écoliers. Forme large Blucher, empeigne brillante, semelle forte et confortable.

Pointures 11 à 13 . . . . . **1.75**
Pointures 3 à 5 . . . . . **1.95**

SOULIERS de cuir verni pour le Jardin de l'Enfance, célèbre marque Packard.

Pointures pour enfants, 8 à 10½ **2.95**
Pointures pour garçonnets, 11 à 2 . . . . . **3.45**

Un lot de **BOTTINES** en chevreau noir, pour hommes. Forme large Blucher ou forme moyenne, semelle et talon de cuir ou Néolin. Pointures 6 à 10. Valeur de 6.00. Très spécial, tant que le lot durera **4.45**

—Au rez-de-chaussée.

Pour Fillettes

Marques Macfarlane, Packard et autres.

Une visite à notre rayon des chaussures vous convaincra.

Merveilleux assortiment de chaussures de classe pour enfants.

Nous nous sommes efforcés de procurer à vos enfants des bottines confortables et de durée à des prix très modérés

Pointures 8 à 10½ . . **1.95 à 4.45**
Pointures 11 à 2 . . **2.69 à 5.90**

—Au premier.

MEUBLES — Marchandises emmagasinées gratuitement sur demande. Profitez de notre système de paiements faciles.

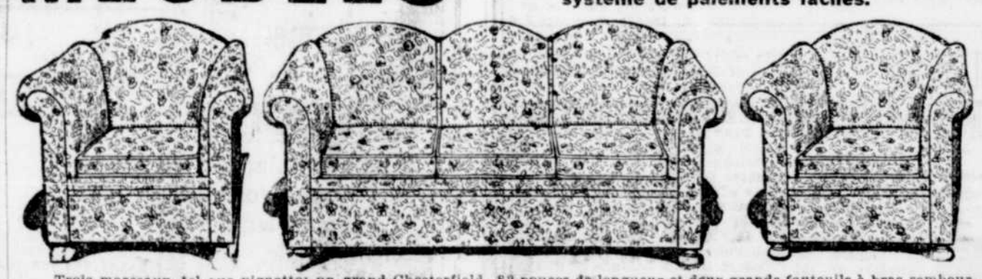

Trois morceaux, tel que vignette: un grand Chesterfield, 82 pouces de longueur et deux grands fauteuils à bras rembourrés en bonne tapisserie anglaise; bras à ressorts et coussins rapportés à ressorts; très confortables et bien faits; prix spécial pour cette vente:

Le Chesterfield **59.75**

Fauteuil et berceuse, pour appareiller, chacun **29.75**

GRANIT

THEIERES, capacité 1 pinte. . . . **.49**

BAIN MARIE, capacité 1 pinte. . . . **.59**

BOUILLOTTES à thé, dessous plat, capacité 2 pintes . . . . **.49**

CASSEROLES, marmites, vases de nuit, chaudrons à confiture, moules à gelée, passoires, couloirs, etc., etc. Au choix . . . . **.49**

—Au sous-sol

JARRES A CONFITURES

JARRES "CROWN" avec couvercle se vissant.

Petite grandeur, doz. **1.20**
Moyenne grandeur, doz. **1.35**
Grande grandeur, doz. **1.75**

JARRES "PERFECT SEAL" de forme carrée, fermoir de fil métallique.

Petite grandeur doz. **1.35**
Moyenne grandeur, doz. **1.50**
Grande grandeur, doz. **1.95**

JARRES "BEST" à grande ouverture, forme large.

Grandeur 1 pinte, doz. **1.50**
Grandeurs 2 pintes, doz. **1.95**

—Au sous-sol

EXTRA SPECIAL

Véritables peintures à l'huile peintes à la main. Genre panneau. Chaque peinture est signée de la main de l'artiste. Joli cadre en bois solide sculpté, fini or. Grandeur 12 x 22. Valant jusqu'à 4.50. Lundi seulement **1.69**

Voyez les vitrines.

—Au deuxième.

EXTRA SPECIAL

INDIENNES de fantaisie de couleurs pâles ou foncées, teinte solide. Désirable pour robes de maison, blouses, tabliers, etc. Valant .30 pour . . . . . **.23**

—Au rez-de-chaussée.

Dupuis Frères LIMITEE

LE MAGASIN DU PEUPLE

447-449 Rue Ste-Catherine Est, coins St-André et St-Christophe.

J. N. Dupuis, Président. Eug. Dupuis, Vice-Président. A. J. Dugal, Directeur-Gérant.

PASSAGE PAYE

Nos clients de la campagne sont particulièrement invités à venir profiter des grandes occasions que nous offrons en tout temps.

Comme encouragement spécial, nous rembourserons les frais de chemins de fer, aller et retour, d'après la cédule suivante:

Rayon de 100 milles, sur achats de 60.00. Rayon de 75 milles sur achats de 45.00.
Rayon de 50 milles, sur achats de 30.00. Rayon de 25 milles, sur achats de 15.00.

Ces remboursements se feront à notre bureau d'informations sur présentation des billets de retour et des factures d'achats.

DUPUIS FRERES, Limitée — DUPUIS FRERES, Limitée

FEDERATION NATIONALE

SAINT-JEAN-BAPTISTE

LA FETE DU TRAVAIL

C'est demain, dimanche, 31 août, à trois heures précises, que l'église Notre-Dame se remplira, comme d'habitude, de la grande masse des ouvrières de toutes catégories accourues de toutes les parties de la ville.

Mgr l'archevêque veut bien honorer cette fête de sa présence.

Le sermon de circonstance sera donné par M. l'abbé Joseph Dupuis.

Tous les ans, cette cérémonie revêt beaucoup de solennité, mais, cette année, il semble qu'elle offre un intérêt particulier en ce sens, qu'après le terrible conflit qui a bouleversé tous les peuples, on doit la considérer comme une apothéose au Souverain Maître des destinées qui a bien voulu y mettre fin. Aussi espérons-nous que toutes celles qui sont astreintes au labeur quotidien dans les domaines intellectuel ou industriel, se feront un devoir d'y assister en aussi grand nombre que possible, témoignant ainsi de leur profonde reconnaissance envers Celui qui a ennobli le travail en l'élevant jusqu'à lui.

Toutes celles qui appartiennent aux sociétés affiliées à la Fédération nationale sont priées de porter leurs insignes.

Le programme musical, sous la direction de Mme J.-A. Boucher, sera particulièrement soigné pour la circonstance.

* * *

HOPITAL SAINTE-JUSTINE

L'hôpital recueille gratuitement, sur un certificat du médecin ou du curé, tous les enfants malades dont les parents ne peuvent payer les frais d'hospitalisation. Quelques-uns de ceux-là, partis de l'hôpital, restent cependant délicats et souvent ne peuvent trouver chez eux les soins qu'il leur faudrait, lorsque la maman ne peut supporter la séparation. Dans les deux cas, il est nécessaire pour les dames de l'hôpital Sainte-Justine de visiter les petits malades retournés chez eux et de leur venir en aide s'il est utile de le faire. Ces visites n'ont été instituées que depuis environ deux ans et ont été très efficaces.

Dispensaire tous les jours de la semaine, de 9 hrs 30 à 11 hrs.

Médecine, tous les jours.

Chirurgie, mardi et vendredi.

Maladies de la peau, lundi et jeudi.

Yeux, nez, gorge, oreilles, lundi, jeudi, vendredi et mercredi pour les opérations.

Chirurgie dentaire, samedi.

LA RENTREE DES CLASSES

Saint-Jérôme, 30. — La rentrée des élèves au couvent de Saint-Jérôme, sous la direction des Soeurs de Sainte-Anne, aura lieu le 2 septembre.

ON FETE LEUR RETOUR

A la résidence de M. J.-A. Boisvert, 704 rue Logan, une joyeuse fête eut lieu, samedi soir, le 23 août, à l'occasion du retour de ses deux fils, Roméo et Rolland, arrivés récemment d'Europe, une magnifique adresse leur

ROMEO BOISVERT (à gauche) et son frère Rolland Boisvert.

fut lue, accompagnée de fleurs, de riches et nombreux cadeaux. Il y eut chant et musique. A minuit, un lunch fut servi par Mme et Mlle Blanche Boisvert. Parmi les personnes nous avons remarqué: M. et Mme J.-A. Boisvert, M. et Mme Jos. Damboise, M. et Mme A. Boisvert, M. et Mme Jos. Ross, M. et Mme A. Vinet, M. et Mme W. Rivard, M. et Mme Alp. Fortin, M. et Mme E. Bois; MM. J.-C. Noury, O. Boisvert, S. Rivard, E. Guilbert, A. Aubry, C. Fournier, M. Angelo, A. Chalut, M. Durocher, V. Guilbert, R. Damboise, A. Rivard; Mlles B. Boisvert, G. Boisvert, C. Ouellette, A. Rivard, C. Rivard, P. Rivard, I. Rivard, J. Rivard, M. Goulet, G. Goulet, B. Goulet, A. Goulet, M. Grignon, D. Boisvert, G. Damboise, R. Damboise, etc.

Tous se sont retirés à l'aube enchantés de la réception qui leur avait été faite.

ECHOS DE NAPIERVILLE

(Du correspondant de la PRESSE)

Napierville, 30. — Les pluies récentes ont donné un regain de fécondité à la terre, mais si elles se prolongent davantage elles retarderont de beaucoup les récoltes qui sont commencées.

—Nos maisons d'éducation se préparent à ouvrir leurs portes dans le cours de la semaine prochaine. Il y aura, nous dit-on, augmentation dans le nombre des élèves, cette année.

—Mlle Clémentine Lamontagne, de Montréal, est en promenade à Napierville, chez M. Joseph Flageol, son cousin.

—M. Raphaël Brosseau, de Napierville, est gravement malade; il souffre beaucoup

—M. Alfred Robidoux des Etats-Unis, est de passage à Napierville, chez son frère Calixte Robidoux.

—Mlle C. Smith, fille d'Herménégilde Smith, a obtenu dernièrement son diplôme d'école modèle avec grande distinction.

3 "LEADERS" LES BIERES PORTER ET Extrait de Malt DOW

169-n,y

SALOPETTES CHEMISES ET GANTS
BOB LONG
FAITS PAR DES UNIONISTES

Connus d'un océan à l'autre.
R. G. LONG & Co., Limited
TORONTO. CANADA.

2,16,30-yw

LES FUNERAILLES DE Mme A. DUFAULT

(Spécial à la PRESSE)

Sainte-Hélène de Bagot, 30. — Ces jours derniers, est décédée, après une longue et douloureuse maladie, Albertine Sawyer, femme de Wilfrid Dufault, gérant de la compagnie des moulins E. Dufault, Ltée, de Sainte-Hélène de Bagot, âgée de 33 ans. Elle laisse pour pleurer sa perte, son mari et quatre petites filles, Gabrielle, 9 ans; Alexandrine, 5 ans; Alice, 3 ans; Cécile, 2 ans; de plus, son père et sa mère, M. et Mme Zéphirin Sawyer, un frère, Emile et trois soeurs, Marie-Eveline, Marie-Blanche et Bernadette; Mme veuve Eusèbe Dufault, sa belle-mère; ses belles-soeurs, Mme A. Lefèvre, de Montréal et Mme G.-N. Leduc, de Saint-Hyacinthe; ses beaux-frères, MM. Paul Dufault, ténor canadien, Etienne de Sainte-Hélène et Adrien de Saint-Hyacinthe; Arsène Lefèvre de Montréal, et Gilbert Leduc, de Saint-Hyacinthe ainsi que nombre de neveux et nièces, oncles et tantes cousins et cousines.

Ses funérailles ont eu lieu lundi dans l'église paroissiale au milieu d'une assistance considérable de parents et d'amis. La levée du corps fut faite par M. l'abbé O. Gadbois, curé de Saint-Nazaire. Le service fut chanté par M. l'abbé Gosselin, curé de la paroisse, assisté des abbés Morin, curé de Saint-Eugène de Gramtham, et E.-H. Collette, vicaire de Saint-Liboire; assistaient au choeur MM. les abbés E. Larocque E. Bouvier Eugène et Philias Trottier et Jos Messier. A l'orgue, la chorale de Sainte-Hélène a chanté la messe, sous la direction de M. Paul Dufault, qui, lui même à l'offertoire a chanté le "Pie Jesu" de Dubois et après l'absoute, les adieux de Shubert.

Mme L. Dery, présidente, avait réuni les Dames de Sainte-Anne et avait bien voulu ouvrir le cortège, bannière en tête. Venait ensuite le drapeau des Artisans Canadiens-Français, société dont la défunte faisait partie. La dépouille était portée par MM. Wilfrid Desmarais, Oscar Leclerc, Napoléon Bernabé et Noël Brouillard, tous membres de la société des A. C.-F., ainsi que M. Cyprien Fafard, qui conduisait le deuil.

Suivaient le corps, son mari M. Wilfrid Dufault; son père, M. Zéphirin Sawyer; son frère, Emile, ses beaux-frères, MM. Paul, Etienne et Adrien Dufault, Arsène Lefèvre et Gilbert Leduc, ses oncles, MM. Isidore, Ernest, Arthur et Eugène Dionne, de Drummondville; ses neveux, Paul-Emile Sawyer, de Sainte-Hélène; Harvey, Armand et Alphonse Dionne, de Drummondville, Charles-Auguste et Jules-Eugène Leduc, de Saint-Hyacinthe; ses quatre petites-filles, Gabrielle, Alexandrine, Alice et Cécile; Mme Z. Sawyer, sa mère; Mlles Marie-Eveline, Marie-Blanche et Bernadette, ses soeurs; Mme Dufault, sa belle-mère; Mesdames Lefèvre et Leduc, ses belles-soeurs; eMm Ernest Dionneè sa tante, de Drummondville; Mlles Germaine, Gertrude et Pauline Leduc, de Saint-Hyacinthe, ses nièces; Mme Hétu, ainsi que toutes les familles alliées, Poitras, Plante, Grenoche, Brodeur, etc. Sur la tombe, une belle gerbe de blé et de fleurs avait été déposée par Mme A. Lefèvre de Montréal.

Bouquets spirituels: Une trentaine de messes par la famille Dufault; une couronne de messe, par MM. C.-C. et J.-E. Leduc; une chaîne de prières par les familles Sawyer et Dionne, ainsi que nombre considérable de prières par les amis.

A SAINTE-ELISABETH

Sainte-Elisabeth de Joliette, 30. —Les cultivateurs de la province sont invités à assister à une démonsetration de tracteurs qui sera donnée vendredi le 5 septembre, à 2 h. p.m., sur la ferme de M. Armand Aubin, dans la paroisse de Sainte-Elisabeth, rang Saint-Pierre, comté de Joliette, à environ trois milles du village.

Différentes sortes de tracteurs démontreront les avantages multiples que l'on peut en retirer, et nul doute que la démonstration de labour, hersage, charroyage, etc., saura témoigner de la grande utilité de ces engins.

La prospérité de plusieurs maisons n'est le résultat que du gros bon sens, appliqué avec une bonne connaissance de la nature humaine, par l'intermédiaire de l'annonce dans les journaux.

ETUDES ECONOMIQUES ET INDUSTRIELLES

MODE D'EXISTENCE ET CARACTERE DES VEINES D'AMIANTE QUE L'ON RENCONTRE DANS NOTRE PROVINCE

Travaux d'exploitation et traitement du précieux minérai à Thetford.—Les dépôts de chromite aux environs du lac Noir.—La carrière de la mine Montréal.

AU LAC SAINT-JEAN ET EN ABITIBI

Dans une précédente étude nous avons parlé de la découverte et de l'exploitation progressive de l'amiante dans la province de Québec. Nous donnerons aujourd'hui quelques détails sur le mode d'existence et le caractère des veines de ce précieux minerai et sur les dépôts de chromite qui accompagnent toujours la serpentine productive de l'amiante.

LES VEINES D'AMIANTES

L'amiante est une variété de chrysotile, (silicate de magnésie hydraté) et a la même composition que la serpentine qui la contient,mais se distingue d'elle par sa forme fibreuse; en effet l'amiante se rencontre presque toujours en veines de deux pouces et demi de largeur ou moins, le plus grand nombre ayant d'ailleurs moins d'un demi-pouce. Les fibres sont habituellement disposées normalement aux parois des veines, par conséquent la longueur de la fibre est limitée par la distance entre les épontes, cependant les fibres ont rarement cette dimension, car elles sont souvent divisées par une feuille de minerai de fer, généralement de la magnétite. Les veines sont invariablement bordées de chaque côté par une bande de serpentine pure, que la roche environnante soit toute ou en partie serpentinisée, ou qu'elle ne soit qu'une péridotite légèrement altérée. Ces bandes de serpentines bordant les veines sont habituellement aussi bien définies que les veines elles-mêmes et ont une dimension proportionnelle qui est d'environ trois fois la largeur de la veine d'amiante.

Prenant ces faits en considération, et vu le nombre, les dimensions et les directions des veines, on croit qu'elles ont été formées non par le remplissage des fractures, mais par le replacement ou la cristallisation plus ou moins parfaite de la serpentine amorphe pure qu'on voit des deux côtés. On pense que ce procédé a dû commencer par une fracture qui serait indiquée par la feuille de minerai de fer dans la veine, et serait continué dans la roche d'un ou des deux côtés sur une distance proportionnelle à la largeur des bandes de serpentine. Elles appartiennent donc à la catégorie des veines qu'on appelle "exogènes" ou se développant vers l'extérieur, pour les distinguer de celles qui sont formées par le remplissage d'une fissure depuis les murs vers l'intérieur.

En mesurant un grand nombre de veines on a constaté que la proportion d'amiante à la quantité de serpentine formant les deux bandes latérales est de 1 à 6.6, soit approximativement 15 pour cent de la serpentine ayant cristallisé sous forme d'amiante.

Dans la serpentine de Thetford qui est la plus ancienne, beaucoup des veines les plus larges sont jointives avec la roche originaire. Une autre catégorie de veines paraissent être produites dans des fractures causées par des plissements locaux ainsi que l'indique leur presque parallélisme. Des fractures causées au début de la désintégration de la roche sous forme de surfaces courbes ont donné lieu à une série de veines en forme de croissant entourant un noyau de péridotite. Lorsque ces différentes classes de veines se rencontrent ensemble, il en résulte un réseau très compliqué, mais sous lequel cependant, avec un examen attentif on peut les distinguer.

La détermination des autres causes de fissurement de la roche telles que l'hydratation, le refroidissement rapide et peut-être sa structure originairement gneissique près des parties extérieures de l'intrusion réclameraient une étude complète s'étendant à tout le procédé de serpentinisation.

Exploitation et Traitement des roches contenant de l'amiante. — Toutes les mines sont travaillées à ciel ouvert, et le fond des carrières est habituellement coupé en gradins d'environ 8 à 15 pieds de haut (2.4 à 4.5 m.) ce qui donne un certain nombre de fronts de taille permettant d'abattre la roche en plusieurs endroits en même temps. A la mine Bell de Thetford, des travaux souterrains assez étendus ont été faits pendant l'hiver avec quelque succès. Habituellement les mines ne sont travaillées que pendant le jour. Quelques carrières ont atteint une profondeur d'environ 200 pieds (61 m.) avec deux ou trois fois cette dimension dans le sens horizontal.

Dans quelques mines la partie contenant de l'amiante est séparée dans le puits même de la roche improductive et parfois on enlève aussi l'amiante brut (crude) des matériaux à envoyer au moulin, ce qui nécessite un certain nombre de trieurs dans quelques carrières, mais dans la plupart des mines le triage à la main est fait à la surface. Les roches extraites de la carrière sont chargées sur des wagonnets habituellement trainés par de petites locomotives, la roche improductive est jetée sur les terrils et celle qui contient de l'amiante brut va aux ateliers de triage où il est expédié au la main et mis en sacs. Le reste qui représente de 35 à 60 pour cent de toute la roche extraite va dans les réservoirs de minerai ou directement au moulin pour être traitée mécaniquement.

Sauf de petites différences dans la manutention, les principes de séparation de l'amiante de la roche sont pratiquement les mêmes dans tous les ateliers. La roche est séchée, puis écrasée progressivement, d'abord par des concasseurs à mâchoires ou gyratoires et quelquefois par les deux, puis par des rouleaux et ensuite par des broyeurs spéciaux nommés "cyclones" ou "jumbos", le genre de machine employé dépendant beaucoup de l'ingénieur de la mine. Entre ces différentes périodes de broyage les matériaux passent sur des tamis à secousse à l'extrémité desquels des ventilateurs aspirants enlèvent la fibre; ce qui se déverse du tamis est encore écrasé et traité de la même façon. On fait un classement partiel de l'amiante par l'aspiration même de la fibre à ces différentes périodes du traitement, et les qualités ainsi recueillies subissent un tamisage final pour les nettoyer. On emploie des aimants placés au-dessus des tamis à secousse pour enlever les particules de minerai de fer qui peuvent se trouver dans la roche.

La fibre provenant du moulin est séparée en trois qualités et quelquefois plus, tandis que l'amiante à longs fibres ne constitue que deux variétés.

CHROMITE

Nous ne saurions terminer cette étude sur l'amiante sans signaler les dépôts de chromite que l'on trouve presque toujours associés à la bande de serpentine productive d'amiante, mais en relation inverse de richesse, c'est-à-dire que plus il y a de chromite moins l'on trouve d'amiante, et vice versa.

Les plus importants dépôts de chromite se trouvent dans le voisinage du Lac Noir, mais comme ils présentent tous des caractères analogues, nous prendrons comme type la carrière de la mine Montréal que nous allons décrire.

Nature du gisement.—La carrière Montréal a été pratiquée dans une péridote serpentinisée près de son contact avec la diabase, cette dernière roche se présentant sur le penchant opposé de la petite vallée où se trouve la mine. La masse de minerai consiste principalement en une série de lentilles de chromite massive, et en une dissémination de grandes quantités de grains de minerai dans la serpentine, qui est alors assez riche pour être concentrée mécaniquement.

Toute la masse a été soumise à des failles et à des cisaillements tels qu'on y voit un grand nombre de surfaces polies par le glissement. C'est pour cette raison qu'on est parfois trompé par l'apparence des roches le long de ces glissements,car ce qui paraît souvent un bloc de serpentine est en réalité du minerai solide. La serpentine est traversée par plusieurs dykes granitiques dont on peut voir des échantillons en résidu, quelques-uns contenant de la vesuvianite rose.

Exploitation et traitement.—Dans cette carrière, le minerai a été exploité à ciel ouvert, et par une galerie située au fond de l'excavation principale, qui est la plus profonde. De ces travaux il a été expédié au moins 2,200 tonnes de minerai brut et 500 tonnes de minerai concentré.

La méthode de concentration consiste dans un concassage préalable au moyen d'un appareil à mâchoires, qui alimente trois batteries de 5 bocards chacune. Le produit résultant de ces broyage. passe sur des tables Wilfley, qui donnent des concentrés, des demi-concentrés et des tailings. Les demi-concentrés des trois tablés sont ensuite traités sur une quatrième, qui donne seulement des concentrés et des tailings. Les concentrés simplement égouttés, mais non séchés, sont alors mis en sacs pour expédition.

* * *

Nous ne pouvons terminer cette étude sans signaler à nos lecteurs la zone d'amiante du Lac Chibogamou, tout près du grand lac Mistassini, région au nord du Lac Saint-Jean. C'est une zone, qui, dès que les facilités du transport auront été créées, peut-être appelée à de grands progrès d'autant plus que quantités d'autres minerais abondent dans la région.

Signalons également les quelques zones de serpentine découvertes dans plusieurs des cantons colonisés de l'Abitibi et dont il a déjà été question dans ces colonnes.

ADIEU AU MONDE

Mlle ZEPHIRINE LAVIGNE, fille de M. Achille Lavigne, de Sainte-Marie de Blandford, entrée chez les soeurs de L'Assomption, à Nicolet.

CHEMIN DE FER DU PACIFIQUE CANADIEN

Service de trains pour la Fête du Travail

LAURENTIDES

Le dimanche, 31 août, les trains No 450 partant de Ste-Agathe à 6.00 p.m. et No 454 partant de Labelle à 5.00 p.m., seront retranchés.

Le lundi, 1er septembre, un train spécial partira de Ste-Agathe à 6.45 p.m., devant arriver à Montréal (G. V.) à 9.10 p.m., marchant selon l'horaire du train régulier No 454. Un train spécial partira de Labelle à 6.30 p.m., arrêtant à la Conception à 6.42 p.m., au Mont Tremblant à 6.50 p.m., à St-Jovite à 7.02 p.m., à Morrison à 7.10 p.m., à St-Faustin à 7.33 p.m., à Labergo Mills à 7.44 p.m., à Nantel à 7.49 p.m., à Degrosbois à 7.54 p.m., à Ivry à 8.00 p.m., arrivant à Ste-Agathe à 8.15 p.m., circulant de là sur l'horaire du train régulier No 458 arrivant à Montréal (G. V.) à 11.00 p.m.; La Conception, Morrison, Laberge Mills et Degrosbois sont des endroits d'arrêt sur signal. Ces trains ont des wagons-salons.

SUBDIVISION DE ST-LIN

Le lundi, 1er septembre, le train No 474 partant de St-Lin à 1.45 p.m., sera retranché et un train spécial partira à 7.00 p.m., arrivant à Ste-Thérèse à 7.47 p.m., en faisant les arrêts du No 472. Raccordement à Ste-Thérèse avec le No 486 à 7.50 p.m., devant arriver à Montréal (G. V.) à 8.50 p.m.

SUBDIVISION STE-THERESE — ST-EUSTACHE

Le lundi, 1er septembre, le train No 493, partant de Ste-Thérèse à 5.30 p.m., et le No 496, partant de St-Eustache à 6.50 p.m., seront supprimés. Le train No 497 quittera Ste-Thérèse à 7.50 p.m. au lieu de 7.15 p.m., arrivant à Chicot à 8.02 p.m. et à St-Eustache à 8.07 p.m.

SHERBROOKE — MONTREAL

Le dimanche, 31 août, le train No 205, partant de Sherbrooke à 6.25 p.m., sera retranché. Un train spécial quittera Sherbrooke le lundi, 1er septembre, à 6.25 p.m., circulant d'après l'horaire du No 205, le dimanche, mais fera les arrêts additionnels suivants: Rock Forest 6.37 p.m., Lake Park 6.41 p.m., Scaswan 6.44 p.m., Delaire 7.09 p.m., Eastray 7.17 p.m., South Stukely 7.23 p.m., Iberville Jct. 9.09 p.m., Iberville 9.10 p.m., Lacadie 9.22 p.m., St-Philippe 9.32 p.m., Delson 9.38 p.m., St-Constant 9.40 p.m., Adirondack Jct. 9.47 p.m., Highlands 9.50 p.m., Montréal (G. V.) 10.10 p.m. Tous ces arrêts excepté Iberville Jct et Highlands, sont des endroits d'arrêt sur signal. Le train porte un wagon-salon.

MONTREAL — STAYNERVILLE

Le lundi, 1er septembre, un train spécial partira de Montréal (G. V.) à 9.00 a.m., pour Stayneville, arrêtant au Mile End à 9.16 a.m., à Bordeaux à 9.28 a.m., à St-Martin Jct. à 9.35 a.m., à Ste-Rose à 9.45 a.m., à Rosemère à 9.48 a.m., à Ste-Thérèse à 9.58 a.m., à St-Augustin à 10.16 a.m., à Ste-Scholastique à 10.26 a.m., à St-Hermas à 10.37 a.m., à Lachute à 10.51 a.m., pour arriver à Staynerville à 11.01 a.m.

Un train spécial partira de Staynerville à 9.12 p.m., pour arriver à Montréal (G. V.) à 10.50 p.m., circulant sur l'horaire du No 430. P252-3

LES FUNERAILLES DE M. HENRI LAVIGNE

(Du correspondant de la PRESSE)

Lachine, 30. — En cette ville ont eu lieu les funérailles de M. Henri Lavigne, fils de M. Jos. Lavigne, au milieu d'un grand concours de parents et d'amis. Le service fut chanté par M. l'abbé L. Lavigne, cousin du défunt. La chorale de Lachine chanta la messe des morts harmonisée, sous la direction de M. G. Desjardins. A l'offertoire, M. Desjardins exécuta avec beaucoup de maîtrise le Pie Jesu, de Saint-Saëns et après le service, l'Adieu, de Schubert. La quête fait dans l'église par M. A. Rodrigue et MM. D. et E. Lavigne, rapporta 6 grand'messes. Les porteurs étaient MM. Ald. Lavigne, Dr A. Lavigne et F. Lavigne, ses frères et M. Henri, C.-Auguste et Sauvé Lavigne, ses cousins.

Dans le choeur on remarquait: MM. les abbés A. Graton, curé de Lachute et N. Brière, vicaire, M. Roméo Raymond, Adonias Dallaire, séminaristes.

Suivaient le cortège: M. Jos. Lavigne, père du défunt, Edgar, son fils, Omer Paquette, de Lachute, O. Pauzé, de Cobalt, ses beaux-frères; T. Lavigne, de Montréal, C. et H. Lalonde, ses oncles; P. Brisebois, de Saint-Placide, P. Lalonde, Plantagenet, P. Desrosiers, E. Cousineau, F. et M. Lalonde, de Saint-Hermas; A. Saint-Onge, de Saint-Philippe; E. Nepveu, de Montréal; E. Lavigne, J.-W. Lefebvre ,Lachute, ses cousins; P.-R. McGibbon, M.P., John Hay, M. P., Dr A. Rodrigue, H. Slater, ex-M.P., G.-F. Calder, régistrateur, T. Carrières, O.-B. Lafleur, H. Filion, T. Dallaire, H. Ayers, L. Lafleur, G. Valois, N.P., G. Desjardins, G. Lacasse, P. Dumouchel, Vic. Lefebvre, Paul Valois, etc., etc.

Le défunt laisse pour déplorer sa perte sa femme, née Sophie Pauzé, et trois enfants, en bas âge.

Des offrandes de messes furent données par M. et Mme Ald. Lavigne, O. Paquette, O. Pauzé, Miles Charlebois, Hule, M. Herménie Martin, M. et Mme P.-A. Lafleur, J.-B. Lefebvre, A. Martin, J. Langelier, A. Fabien, J. McUulty, Miles Charlebois, de Montréal.

Bouquets spirituels: Pauline Paquette, nièce du défunt, M. et Mme T. Carrière, M. H. Ayers, famille H. Lalnde, M. et Mme W. Lefebvre, E. Lavigne, E. Lalande, de Plaisance, E. Dumais, de Grenville, A. Demers, Pembrooke.

Tributs floraux: Couronne, par la famille; Croix, par des amis; Gerbe, par Mme Gladu, d'Ottawa. Nos meilleures sympathies sont offertes à la famille affligée.

PLUS DE MAUX DE TETE NERVEUX

Depuis qu'elle a essayé "FRUIT-A-TIVES", le fameux remède de fruits.

MLLE ANNIE WARD
112 rue Hazen, Saint-Jean, N.B.

"C'est avec plaisir que je vous écris pour vous dire quel grand bénéfice j'ai retiré de l'emploi de votre remède, "Fruit-a-tives". Nombre d'années j'ai souffert de maux de tête et de constipation. J'avais tout essayé, consulté des médecins; mais rien ne semblait me faire du bien avant que je fisse l'essai de "Fruit-a-tives".

Après en avoir pris plusieurs boîtes, je suis entièrement débarrassée de ces maux et, depuis, ma santé a toujours été exceptionnellement bonne."

Mlle ANNIE WARD.

"Fruit-a-tives" est un composé de jus de fruits frais concentrés et d'une puissance intensifiée, combiné avec les meilleurs toniques et un remède souverain et recommandable pour les maux de tête et la constipation.

50c la boîte, 6 pour $2.50, échantillon, 25c. Chez tous les vendeurs ou de la Fruit-a-tives Limited, Ottawa. (ann)

L'Impot sur le Revenu

Pénalité imposée à ceux qui négligent ou refusent de s'y conformer.

Nous préparons, examinons, auditons et revisons tous états et rapports que sont obligés d'adresser au Gouvernement ceux qu'atteint LA LOI DE L'IMPOT SUR LE REVENU.

Adressez-vous à nos bureaux:

The Income Taxes Adjustment Bureau
(Savings Bank Chambers)
180 rue St-Jacques,
Tél. Main 1792. Chambres 302-303
212-s,n

VISON

MADAME:—

Profitez de nos prix spéciaux d'été pour choisir vos fourrures.

Si vous désirez une fashionable et riche fourrure, à un prix modéré. Pourquoi pas cette chic parure de beau flanc de VISON foncé, naturel très fourni, richement garnie de véritables queues de vison et reconnue la plus en vogue aux Etats-Unis. Largeur 12 pouces, longueur 40 pces.

PRIX D'ETE 20.00

Vous aurez grande satisfaction en complétant le set par cet élégant manchon formé tout pareil tel qu'illustré pour seulement. . **$12.50**

CE magnifique set expédié sur demande, à nos frais, sujet à votre approbation.

AUSSI le plus grand assortiment jamais offert à Montréal, en parures de Vison à des prix plus élevés.

Il y va de votre intérêt de demander notre catalogue si vous avez l'intention d'acheter des fourrures cette saison. Vous y verrez une grande variété de fourrures de haute qualité dans les derniers styles américains à des prix défiant toute compétition.

McComber LIMITED
420 RUE ST-PAUL OUEST
COIN RUE SAINT-PIERRE
Ce Magasin sera ouvert lundi, 1er Sept.

La Maison Normandin INCORPOREE.

Magasin à Rayons, - - Nos 171 à 175 rue Notre-Dame Est

OCCASIONS DE LA PREMIERE SEMAINE DE SEPTEMBRE

Les occasions que nous offrirons, lundi et toute la semaine prochaine, seront très importantes et toute d'actualité.

TISSUS A ROBES ET COSTUMES

DRAP VENETIEN pure laine, nouvelles teintes de brun, bleu marine et noir, 54 pouces de largeur. Valeur de 8.00 la verge, pour **$5.95**

SERGE EN LAINE noir et bleu marine, 54 pouces de largeur. Valeur réelle de 3.50 la verge, pour **$2.49**

CACHEMIRE NOIR pure laine, 44 pouces de largeur, pour robes de couvent. Spécial **$1.89**

CACHEMIRE EN LAINE noir, 40 pouces de largeur pour robes de couvent. Valeur de 2.00 pour **$1.49**

CACHEMIRE UNION bleu marine et noire, 36 pouces de largeur, régulier, 59 cts, la verge, pour **39c**

POPELINE NOIRE beau lustre et bon noir, 40 pouces de largeur, la verge . . **59c**

OCCASION SPECIALE

JUPES LAVABLES en piqué et en duck, faites avec poches, toutes grandeurs, qualité de 1.50, lundi **79c**

JUPES DE ROBES en tissus à carreaux berger. Joli genre avec deux poches, en tissus noir, régulier 1.50, pour **99c**

GILETS EN TRICOT DE LAINE rose ou vert collets, poignets et ceinture blanc, valeur réelle de $10.00 pour **$6.00**

CHANDAILS en tricot de laine vieux rose, vert et citron, collet de couleur différente, prix . . . . . **$4.95** et **$5.50**

MANTEAUX D'AUTOMNE confectionnés en drap taupe brun et bleu, faits au dernier goût, prix . . . . . **$16.50** et **$19.00**

DES VALEURS EXCEPTIONNELLES POUR LUNDI

COTON BLANCHI 8-4 pour draps, qualité forte et sans apprêt, régulier 75 cts la verge, lundi **59c**

COTON BLANCHI texture serrée sans apprêt, qualité fine pour lingerie, valeur de 35 cts la verge, lundi **29c**

FLANELLETTE BLANCHIE, fabrication canadienne, croisé bien pluché et bien molette, pour sous-vêtements d'hiver, lundi la verge **29c**

FLANELLETTE RAYEE DE COULEURS, grand choix de dessins, 29 pouces de largeur, lundi **25c**

COUVERTURES DE LAINE grises fini laineux, grandeur pour lit double, bordure de couleurs. Spécial la paire . . . . . **$4.95** et **$5.90**

COUVERTURES DE LAINE BLANCHE bordure rose ou bleu, grandeurs pour lit double, valant 12.00 la paire, lundi **$8.75**

CONFECTION pour GARÇONS

HABITS POUR GARCONS de 8 à 17 ans, confectionnés en tweeds gris foncé ou brun, mélange de couleurs, très joli dessins, doublés tout en plein, régulier $12.00 et $15.00 pour . . . . . **$9.95** et **$11.90**

COMPLETS POUR GARCONS de 9 à 17 ans, confectionnés en serge de laine noire bien doublés et bien cousus, valant $15.00 pour **$10.00**

COMPLETS EN SERGE BLEU MARINE pure laine doublures pour des habits de cette qualité pour garçons de 8 à 15 ans. Valeur de $16.00 et $17.00 pour **$13.50**

POUR HOMMES

PARDESSUS D'AUTOMNE en vigogne noir doublés en satin fermier, valant $20.00 pour **$12.50**

PARDESSUS EN TWEEDS imperméable faits avec ceinture, en gris ou brun, prix spécial **$14.95**

COMPLETS EN DON TWEED gris uni, aussi dessins de fantaisie, fournis de bonne doublure. Valant $25.00 et $30.00 pour . . . . . **$19.00** et **$24.00**

COMPLETS EN SERGE NOIR pure laine, doublure et ceinture de première qualité, spécial **$35.00**

SOUS-SOL

COUVERTE FLANELLETTE GRISE, grandeur 12-4, les plus grandes, quelques légères imperfections, la paire **$3.98**

CRETONNES FRANÇAISES pour draperie ou couvertures de mobilier, dessins de gros fruits, 36 pcs largeur, la verge **89c**

TAPIS DE PASSAGE ¾ verge large, fond drab avec festons de couleurs, la verge **$1.65**

PRELARTS "LINOLEUM" extra durables pour escaliers ou passages, 36 pouces largeur, la verge **$1.49**

DAMAS BROCATELLE, vert ou rouge, très pesant pour couverture de mobilier de salon ou pour portières, 48 pouces largeur, la verge **$2.48**

COUVRE-PIEDS ROSE ET BLANC carrés pour grand lit, grandeur 12/4, notre prix spécial **$3.49**

COUVRE-PIEDS BLANCS pour lit double, grandeur 11/4, non repassés, quelque peu imparfaits, au choix **$2.99**

TOILE CIREE pour table, blanche ou dessins assortis.
Largeur 1¼ verge **65c**
Largeur 1½ verge **75c**

RIDEAUX champêtres en paille japonaise pour dossier de bureau ou lavabo . . . . . **10c** et **15c**

DEPARTEMENT SPECIAL DE TOUTES MARCHANDISES EN BOIS, tels que moulins à laver, brosses, épingles, balais, planches à laver à des prix pour toutes les bourses.

SACS ET VALISES D'ECOLIERS VENDUS A 15% DE MOINS QUE LA VALEUR D'AUJOURD'HUI.

DEUX DOUZAINES DE BONS BALAIS 5 CORDES, vendus au bas prix de . . **64c**

ASSORTIMENT DE POTS EN VERRE pour conserves de fruits, toutes les grandeurs, fermeture soit vissée ou crochetée à 10% de moins que le prix du marché actuel.

EPOUSSETOIR en plumes japonaises, manche court ou long, au choix **25c**

EPICERIE A REDUCTION

Cassonade blanche, la livre	11½c
Gelée "Jello", le paquet	13c
Corn Starch, le paquet	14c
Raisins à pouding épépinés, le paquet	15c
Thé noir Congo, la livre	45c
Thé Japon naturel, la livre	45c
Café pur Moka, la livre	45c
Farine Five Roses, la livre	8c
Farine Sarrasin, la livre	9c
Farine d'avoine, la livre	8c
Fèves blanches 1er choix, la livre	10½c
Pois à soupe bien cuisants, la livre	7c
Riz cassé, la livre	12½c
Poivre blanc, la livre	45c
Sel fin, le sac	0½c
Vermicelle, la boîte	14c
Macaroni, la boîte	14c
Sardines Scouts de chef, la boîte	14c
Sardines Brunswick, la boîte	8½c
Saumon, la demi-boîte	15c
Saumon, la boîte	24c
Hareng, sauce aux tomates, la boîte	22c
Chicken Haddock, la boîte	25c
Tomates, la boîte	15c et 18c
Blé d'Inde, la boîte	23c
Moutarde préparée à la française, le verre	15c
Saindoux "Crisco", le paquet	45c
Eau Riga, la bouteille	10c
Essence d'érable, la bouteille	25c
Vinaigre pur esprit le gallon	44c
Empois Chinois, la boîte	15c
Empois, la livre	13c
Bleu, le carré	07c
Ammoniaque, le paquet	05c
Poudre à blâyer, la livre	03½c
Savon Nantha, le morceau	9c
Savon Gold, le morceau	9c
Savon Surprise, le morceau	9c
Savon Sunlight, le morceau	9c
Savon Barsalou, le morceau	9c
Savon Lennox, le morceau	9c
Biscuits Petit Thé, la livre	22c
Biscuits Princess, la livre	22c
Biscuits Croustillon, la livre	22c
Biscuits au riz, la livre	25c
Biscuits Crème Chocolat, la livre	25c
Biscuits M. M. Drops, la livre	25c
Biscuits Chocolate Drops, la livre	25c
Biscuits Metropolitan, la livre	25c
Biscuits Delights de Dame, la livre	25c
Biscuits Sandwich assortis, la livre	30c
Biscuits Village, la livre	19c
Biscuits Mélangés, la livre	19c

CE QUE DIT VOTRE PORTE DE DEVANT

Les deux côtés de votre porte de devant racontent une double histoire sur la protection de la surface—il y a peu de meilleurs exemples. Le côté intérieur montre tous les jours avec évidence comme la protection de la surface est constamment importante—protection contre les coups de toute sorte, contre les éclaboussures du linge à laver et le innombrables contacts des mains.

A l'extérieur, la porte soutient toute cette usure et davantage—car elle est en plus exposée aux ardeurs du soleil, à la violence de la pluie, de la neige, de la grêle et du grésil.

Votre porte de devant, cependant, comme toute autre boiserie, sera bien préservée si vous lui donnez la protection de surface requise. La **couche protectrice** rebute les éléments. Elle empêche les effets d'un dur usage. Les plus rudes chocs sont impuissants à faire le moindre dommage.

La désintégration a besoin d'une surface pour commencer son œuvre—la détérioration vient de l'**extérieur.** Si la surface est protégée, l'endroit qui la protège supporte **toute** l'attaque. Sauvez la surface et vous sauvez tout.

La protection de surface appliquée à tout produit de bois, métal, brique, béton, stuc et plâtre, l'immunise contre la rouille, la pourriture et la désintégration, tant que la protection de surface demeure intacte.

Peinturez cet Automne

Parce que :

—il faut parer aux variations de température;
—les surfaces sont présentement dans leur état le plus réceptif, pratiquement toute trace de moisissure ayant été éliminée par le soleil de l'été;
—le bois étant sec absorbe mieux et la peinture tient mieux;
—on ne devrait jamais laisser sans protection en hiver une surface qui en a besoin;
—une propriété a plus besoin de protection en hiver qu'en tout autre temps.

"Sauvez la surface et vous sauvez tout."

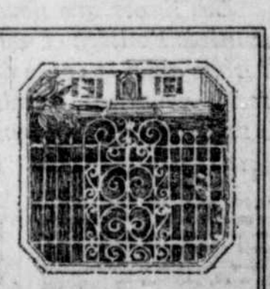

Une clôture de fer a besoin d'une protection régulière de surface pour la protéger de la rouille. Ce traitement devrait la faire durer indéfiniment. Si on considère le coût d'une clôture en fer et la longue durée qu'on en attend, le sort des affaires indique qu'elle exige une protection de surface.

CETTE annonce est publiée par le Comité Canadien de la "Campagne pour le Salut de la Surface", aux fins de renseigner le public sur la valeur préservatrice et protectrice de la peinture, du vernis et des produits similaires pour la conservation de la propriété, et a reçu l'approbation de la Commission Canadienne du Commerce dans les termes suivants:

"La réalisation des fins ci-dessus contribuera à donner de l'emploi durant la période de reconstruction et possède notre entière approbation."

THE CANADIAN TRADE COMMISSION.

"SAUVEZ LA SURFACE ET VOUS SAUVEZ TOUT" Peinture et Vernis

BOIS | PLATRE | BETON | PRODUITS MANUFACTURES | METAUX | BRIQUE

MURPHY'S

Exposition Préliminaire de Modes d'Automne

La femme judicieuse trouvera à tous nos Rayons, un étalage merveilleux des plus récentes créations de la mode.

Cette révélation anticipée de la mode comporte en elle-même une richesse de créations nouvelles provenant de sources et d'époques variées.

L'influence des cinq dernières années et des problèmes sociaux qui s'agitent présentement s'est fait sentir sur les marchés de Paris et de New-York, non seulement dans la hausse des prix et les lenteurs d'exportation, mais plus particulièrement dans la variation notable des diverses sortes de la marchandise. En face de ce facteur, la force combinée des acheteurs de cette organisation est une puissance pour le bien.

Dans l'étalage de nos marchandises d'automne, jamais il n'y eut autant de variété. Le prix correspond toujours à la qualité.

La plus Considérable de toutes nos Ventes de Soie Noire

Commence à 8 heures 30 Lundi, 1er Septembre

10,000 VERGES DE PURES SOIES A VENDRE

Que signifie cette vente pour vous? Cela veut dire premièrement que vous pourrez vous procurer des soies garanties pures et des plus recommandables; c'est un noir qui garde sa teinte. Cela veut dire aussi que vous êtes surs d'économiser 25%, et dans certaines lignes jusqu'à **35%** *et* **40%**.

CREPE DE CHINE PURE SOIE; les différentes qualités de cette soie sont garanties pures, pesantes, soyeuses; elles ne se chiffonnent ni ne se coupent, et s'emploient à merveille pour les vêtements d'automne. Double largeur.

300 vges, pleine largeur, 36 pcs, spécial la verge 1.63
200 vges, pleine largeur, 36 pcs, spécial, la verge 1.83
200 vges, pleine largeur, 36 pcs, spécial, la verge 2.13
150 vges, pleine largeur, 39 pcs, spécial, la verge 2.33

SATIN "DUCHESSE" NOIR, satin riche et désirable, avec un riche fini de satin, qualité de soie tout-à-fait pure; pleine largeur 36 pcs.

Ces valeurs sont exceptionnelles et des plus fashionables pour l'automne et l'hiver.

240 verges, prix de vente, la verge . . . 1.83
200 " " " " . . . 1.93
200 verges, prix de vente, la verge . . . 2.13
200 " " " " . . . 2.33
225 " " " " . . . 2.63
200 " " " " . . . 2.93

MAGNIFIQUE SOIE PAILLETTE NOIR JAIS, riche fini mat, soie très soyeuse et reconnue durable, très à la mode pour l'automne et pour l'hiver.

225 vgs, prix spécial, la verge 1.93
200 " " " " 2.23
200 " " " " 2.63

MERVEILLEUSES SOIES HABUTAI, de teinture noire de Lyon, remarquables pour leur durée, leurs qualités lavables et leur fini riche et soyeux. Pleine largeur, 36 pouces.

240 verges, prix spécial, la verge 93
200 " " " " 1.23
200 " " " " 1.43
200 " " " " 1.63
200 " " " " 1.83

QUATRE OFFRES EXTRA SPECIALES DANS LES SOIES NOIRES

Pour le premier jour de la vente! Nous vous donnons rendez-vous pour 8 heures 30 précises, car de telles lignes à de si bas prix s'enlèvent rapidement.

270 verges seulement de **CREPE DE CHINE** noir jais, 36 pouces pleine largeur; c'est une valeur extraordinaire, la verge . . . **1.53**

220 verges seulement de **SATIN CHIFFON DUCHESSE**, noir jais, 36 pouces pleine largeur, la verge **1.73**

200 verges seulement de **TAFFETAS CHIFFON NOIR**, 36 pouces pleine largeur, la verge **1.97**

225 verges seulement de **SOIE PAILLETTE**, noir jais, 36 pouces pleine largeur, la verge **1.97**

RICHE TAFFETAS CHIFFON NOIR JAIS, d'importation; c'est une soie durable et propre pour robes d'automne, jupes, costumes. Aucun autre taffetas n'est comparable à celui de Murphy pour donner satisfaction. Pleine largeur, 36 pouces.

220 verges, prix spécial, la verge . . . 1.93
200 verges, prix spécial, la verge . . . 2.23
250 verges, prix spécial, la verge . . . 2.53
110 verges, prix spécial, la verge . . . 2.83

Deux Occasions Exceptionnelles d'Economie dans les Soies à Robes de Couleurs

Toutes les femmes qui connaissent quelque peu les qualités et les prix de la soie, aujourd'hui, seront convaincues qu'il y a de réelles économies à faire en venant magasiner lundi.

1100 verges de **CREPE DE CHINE**, 36 pouces de large. Qualité garantie pure soie, indélébile et parfaitement lavable; soie riche et pesante pour robes d'après-midi et de rue pour l'automne et l'hiver, et pour blouses et sous-vêtements. Toutes les couleurs nouveauté au choix. 36 pouces de large. Prix rég. 2.25. Prix spécial **1.57**

700 verges de **SATIN ETOILE** satin, pure soie très recommandable, à un prix spécial et en quantité limité de chaque couleur pour cette vente. Pour robes de soirée, il n'a pas été surpassé, et pour les robes foncées d'après-midi et de rue, il est vraiment désirable. Toutes les couleurs à la mode au choix. Prix rég. 4.50. Prix spécial, la verge **3.33**

Hâtez-vous et venez la première journée de la vente, car lorsque ces quantités seront épuisées, les prix seront 30% plus élevés. L'ouverture de cette vente, lundi, 1er septembre, à 8.30 heures.

(2ième étage)

28ième VENTE SEMI-ANNUELLE au RAYON des BAS

OFFRES SPECIALES POUR LUNDI, FETE DU TRAVAIL

Les lignes que nous vous offrons pour Lundi matin sont en quantités limitées et valent la peine d'être achetées. Nous continuerons aussi la vente de plusieurs autres lignes que nous avons en grande quantité. Lundi est le grand jour au Rayon des Bas. Vous ne manquerez certainement pas une telle opportunité.

BAS DE LILLE POUR DAMES, .28 LA PAIRE

3,000 paires de bas pour la rue ou la maison, de belle qualité, avec talons renforcés, semelles et hauts doubles. Noir, brun, gris, blanc. Irréguliers. 8½ à 10. Lundi, la paire. . . . . **.28**

600 PAIRES DE BAS EN CACHEMIRE POUR DAMES, .67 LA PAIRE

Vous ne pouvez vous procurer ces bas que chez Murphy. Noirs, durables, de pesanteur moyenne, et sans couture. 8½ à 10. Lundi, la paire. . . . . **.67**

BAS DE LILLE "PENMAN'S" .83 LA PAIRE

En lille très fin, avec un fini de soie, sans couture. Noir, blanc, marron. 8½ à 10. La paire. . . **.83**

800 PAIRES DE BAS DE SOIE POUR DAMES, .89 LA PAIRE

En soie de fil uni, avec haut à côtes, de très fine qualité, très élastiques, pied bien fait, talons renforcés. Noir, bronze, tan, marine, castor, gris foncé, perle, champagne. Lundi, la paire, ... **.89**

Offre Spéciale pour Lundi

BAS DE CACHEMIRE

800 paires de bas unis, pure laine, noirs et blancs, la paire, .95

400 paires en cachemire pure laine, la paire. **1.29**

600 paires en cachemire très fin, noir, gris et brun, la paire. . **1.00**

Ces prix sont exceptionnellement bas. C'est le bon temps de vous approvisionner pour l'hiver.

The John Murphy Company Limited

UPTOWN 6010

LES JARDINS DE PAIX A VERDUN

L'Association canadienne française des jardins de guerre a continué son œuvre, qui demeure d'une grande utilité.

LE CONCOURS

L'Association canadienne-française des jardins de guerre, changée en celle des Jardins de Paix, à Verdun, a continué cette année son œuvre nationale. L'exécutif se compose de MM. Capt. Ch. Roy, président; T. Legault, vice-président; J.-E. Poirier, secrétaire, Z. Touchette, trésorier.

Le nombre des jardins a doublé cette année et a donné de meilleurs résultats que l'an dernier. Le public comprenant bien le bon effet que produit le plus petit jardin; a rivalisé de travail et d'attention; c'est pour cela qu'aujourd'hui à Verdun on voit de la belle culture potagère.

L'inspection des jardins a eu lieu il y a quelques jours; MM. Hormisdas Sauvé, Emile Cool et A. Mallot agissaient comme juges. $40.00 furent donnés en primes.

$40.00 furent distribués comme suit:

Prix d'ensemble.

1er M. E. Lanthier, rue Ste-Gertrude, $4.00; 2ième M. E. Fournier, 427 1ère Ave., $3.00; 3ième Mme Dion, 162 4ième Ave., $2.00; 4ième Capt. Chs. Roy, 206 Rielle, $1.00.

Prix de patates.

1er J. Laplerre, 108 Ross, $4.00; 2ième J.-E. Poirrier, 211 Church, $3.00; 3ième J. Dubois, 353 Rielle, $2.00; 4ième Arsène Lacroix, 521 Mullarkey, $1.00.

Prix de fèves.

1er A. Filiatrault, 339 Lasalle, $4.00; 2ième E. Plante, 581 Lasalle, $3.00; 3ième Jos. Proulx, 388a 1ère Ave., $2.00; 4ième Louis Chatelle, 263, 2ième Ave., $1.00.

Prix de bon entretient.

1er Capt. Chas. Roy, 206 Rielle, $4.00; 2ième E. Riendeau, 47, 3ième Ave., $3.00; 3ième P. Dulude, 136 Rielle, $2.00; 4ième Dr J. Vanchestagne, 478, 1ère Ave. $1.00.

Nous soussignés certifions qu'au meilleur de notre connaissance et en justice pour tous les prix décernés ci-haut sont les plus méritoires.

Signé P.-H. Sauvé.
" Emile Cool.
" A. Mallot.
Juges.

Verdun, août le 12, 1919.

No 1—M. capitaine CHARLES ROY, président; No 2—M. TELESPHORE LEGAULT, vice-président; No 3—M. J. E. POIRIER, secrétaire-archiviste; No 4—M. Z. TOUCHETTE, trésorier; No 5—H. SAUVE, 1er juge de concours; No 6—M. EMILE COOL, 2e juge; No 7—M. M. A. MALLOT, 3e juge; No 8—M. le curé RICHARD, aumônier.

LIVRES ET NOTRES PUBLICATIONS

"Le petit monde", par Louis Dupire—Voilà un recueil de billets du soir, dont la simplicité, la discrète émotion ne sont pas les moindres attraits. Exclusivement consacrés au petit monde, c'est-à-dire aux enfants, ils intéressent par leurs descriptions, leurs analyses des mœurs, des habitudes et des jeux des tout petits. Nous ne dirons pas qu'ils constituent le meilleur de l'oeuvre de M. Dupire, mais nous reconnaissons, néanmoins, qu'ils en constituent une partie agréable et franche. De tenue très soignée, ils témoignent de la correction littéraire de leur auteur, correction qui n'est pas la note dominante des oeuvres canadiennes. A une simplicité de bon aloi, M. Dupire allie beaucoup de grâce et de pénétration. Il décrit avec facilité ce qu'il voie. Ses tableautins sont naturels. Autant de qualités qui ont fait de son volume un beau succès littéraire.

* * *

"Les Magyars peints par eux-mêmes", V. Patt et J. Erdélyi, préface de Pertinax.—Berger-Levrault, éditeurs, 5-7, rue des Beaux-Arts, Paris 1919. Un volume in-16. Prix net : 2 fr.

Il est bon de détruire une légende : les Magyars ne sont pas nos amis ; il serait fou, aujourd'hui que la Hongrie sombre dans le bolchevisme, de s'arrêter aux protestations d'amitié dont nous accablent les Magyars ; fou aussi d'évoquer si souvent les souvenirs de 1848 et, en face des Allemands oppresseurs, de considérer les Hongrois comme des libéraux opprimés. On oublie trop que les Austro-Allemands et que les Magyars, à la remorque de Berlin, ont joué au profit de l'Allemagne, le rôle de gendarmes de l'Europe orientale. On oublie trop la responsabilité de la Hongrie dans la grande guerre et la part qui en revient au comte Tisza. Aussi bien si on voulait être édifié, on n'aurait qu'à lire les extraits des journaux Magyars que MM. Papp et Erdélyi ont réunis. La haine de l'Entente s'y découvre à chaque pas ; l'évolution des idées y est bien intéressante à suivre, notamment en ce qui concerne la France : on applaudit d'abord à ses désastres, à la suppression prochaine de ce pays corrompu, dont les ressorts moraux sont distendus, dont les soldats sont des lâches on s'obstine à ne voir ensuite, dans sa résistance, que l'aveugle entêtement du joueur, qui ne veut pas quitter la partie, on crie enfin à la tyrannie militaire de la France victorieuse.

Nulle lecture, à l'heure actuelle, n'est plus suggestive ni plus utile.

* * *

Traité d'art héraldique, par Victor Morin—Ainsi que le dit M. Morin dans sa préface, les grands noms de l'histoire de France ont été liés si intimement à la fondation et au développement de notre colonie qu'en lisant l'histoire du Canada, on croirait parcourir un armorial de France. N'empêche que la science héraldique est pour ainsi dire totalement inconnue au Canada. C'est afin de remédier à cette lacune que M. Victor Morin vient de publier son traité. Oeuvre utile, elle a pour objet d'initier les profanes aux secrets d'une science qui menace de tomber dans l'oubli, et d'inspirer aux héritiers des grands noms de notre histoire un culte encore plus fervent de la mémoire des ancêtres. Nous ne doutons pas qu'elle remplisse parfaitement l'un et l'autre objet.

ECHOS D'UPTON

(Du correspondant de la PRESSE)

Upton, 30. — En l'église paroissiale a eu lieu le service de Mlle Antoinette Caouette, fille d'Ephrem Caouette, décédée à l'âge de 13 ans, après une courte maladie. Le service fut chanté par M. J.-O. Berthiaume, vicaire. Etaient porteurs: MM. Ubald Caouette, son frère, Ephrem et Maxime Laflamme, A. Bruneau. Conduisait le deuil, son frère Misaël Caouette.

—Mlle Alida Delandre, de Saint-Aimé, est de passage pour quelques jours chez M. Omer Chartier, à Upton.

—Mlle Augustine Messier, de Saint-Pie, est pour quelques jours à Upton, chez Mme E. Dupont.

—Mlle Fernande Raynault, était de passage chez M. E. McDuff ces jours derniers.

—Mme H. Blanchard, de Chicopee, Mass., qui était de passage avec ses enfants Willie et Edna, chez son père, depuis deux mois est retournée chez elle.

—M. Bernard et Mlle Régina Lahaie, de Montréal, qui étaient venus passer leur vacance dans leur famille, sont partis ces jours derniers pour Montréal.

QUEL GENRE DE MUSIQUE PREFEREZ-VOUS ?

Musique sacrée, d'opéra, d'orchestre, de fanfare ou simplement de jazz? Vous pouvez goûter le genre que vous aimez le mieux à la maison si vous avez un Sonora. Le Sonora joue parfaitement toutes les marques de disques. Venez vous faire donner une démonstration gratuite. C. W. Lindsay Limited, 512 ouest, rue Ste-Catherine. (1)

CHIPWA purificateur du sang, composé de racines sauvages, le remède de la nature, remède spécial pour catarrhe, panaris, fourchette, tumeur, cancer, vérue, cors, etc., échantillon 10c. Mme L. Royer, 1242a rue Wellington, Verdun, P.Q. et 106 rue Bridge, Manchester, N. H. 255-c-b A

EPILEPSIE GUERIE Faites venir la brochurette française gratuite, donnant des détails complets sur le Remède de Trench, le fameux remède universellement réputé pour l'épilepsie et les crises de nerfs. Traitement domestique simple, 30 ans de succès. Témoignages de toutes les parties du monde. Plus de 1,000 en un an.

Trench's Remedies, Ltd.
7 ST. JAMES CHAMBERS,
79 ADELAIDE ST. E., TORONTO.
2,9,16,23,30

POURQUOI ETRE MAIGRE?

La maigreur n'est ni naturelle ni jolie; c'est une maladie qui fait de la femme un objet de pitié et de moquerie. Pour engraisser sans aucun danger, obtenir de la chair—une belle apparence qui attirera l'attention et retiendra l'admiration, essayez le "Régénérateur Maroni". Envoyez votre nom et adresse avec 10c et vous recevrez un échantillon avec explications.

CIE Dr MARONI, DEPT. B
15 rue Mullins, près carré St-Louis
Montréal 1-e-n

PAS D'ASPIRINE SANS 'BAYER' SUR LES TABLETTES

Seules les tablettes marquées "Bayer" en croix sont de la véritable Aspirine — Les autres n'en sont pas du tout.

Les "Bayer" sont maintenant faites au Canada —Pas d'intérêt allemand —Tous les droits ont été achetés du gouvernement des E. U.

Si quelqu'un prétend que les "Tablettes d'Aspirine Bayer" sont faites par des Allemands ou en sont la propriété, il fait une injustice à une industrie canadienne, et aux ouvriers canadiens. Il n'y a absolument aucun intérêt allemand dans la compagnie canadienne.

A moins que vous ne voyiez le mot "Bayer" en croix de sûreté sur le paquet et sur les tablettes, **vous n'obtenez pas d'Aspirine.**

Le mot "Bayer" en croix signifie **véritable** Aspirine—les autres tablettes ne sont pas de l'Aspirine. N'acceptez pas d'Aspirine dans une boîte de pilules ! Achetez un **"Paquet Bayer"** !

Il n'y a pas d'autre Aspirine que les "Tablettes d'Aspirine Bayer", qui ont été déclarées sûres par des millions contre la douleur, le mal de tête, la névralgie, le mal de dents, le mal d'oreilles, le rhumatisme, le lumbago, les rhumes, la grippe, les douleurs aux articulations, le neuritis.

Le mode d'emploi correct et sûr se trouve sur chaque paquet "Bayer". Obtenez le paquet véritable.

Boîtes de 12 tablettes — Bouteilles de 24 — Bouteilles de 100 — Aussi en capsules.

Aspirine est la marque de fabrique (enregistrée au Canada) de la manufacture Bayer de Monoaceticacidester de Salicylicacid. Bien qu'il soit bien connu que Aspirine signifie manufacture Bayer, afin de protéger le public contre les imitations, les Tablettes de la Compagnie Bayer portent étampée la marque de fabrique générale, le mot "Bayer" en croix.

VOUS DEVEZ VOUS TENIR CHAUDEMENT L'HIVER PROCHAIN

Le confort l'exige, et le Docteur dit la même chose.

Vous devez considérer votre confort. Votre maison est-elle réellement chaude par les temps froids, les jours venteux, tous les jours, durant tout l'hiver? Si non, n'essayez pas de vous faire accroire que le système de chauffage actuel fera votre affaire. L'ennui d'une maison insuffisamment chauffée suffit pour vous faire installer une nouvelle fournaise à eau chaude. Mais une raison encore plus importante c'est qu'une maison froide est la cause des rhumes, du rhumatisme, de la pneumonie et des maladies de plusieurs sortes. Les maisons mal chauffées sont celles qui sont le plus fréquemment visitées par les médecins et où ils présentent leurs plus fortes notes.

Pourquoi ne pas écrire et nous demander ce qu'il vous en coûterait

Après tout, la première chose c'est de savoir ce qu'il vous en coûterait. Il est inutile d'attendre la baisse des prix car les prix avantageux dans toutes les lignes de métaux et de matériaux de construction ne diminueront pas. La demande des matériaux et toutes les dépenses se rapportant à la fabrication ne font prévenir aucune réduction. Vous n'économisez rien à retarder, en conséquence agissez promptement. Une fournaise à eau chaude King et des radiateurs Imperial constituent le meilleur système de chauffage que vous puissiez installer comme le démontrent de nombreuses raisons simplement expliquées dans nos brochurettes et autre littérature. Si une nouvelle fournaise augmente votre confort, ne différez pas. Même à un prix initial plus élevé, son économie est telle qu'elle fait faire une économie substantielle de combustible, de semaine en semaine, et ceci se multiplie à plusieurs reprises tant que le système fonctionne. Que quelques dollars de vous empêchent pas d'avoir une maison chaude. Si vous en appliquez le coût aux hivers de toute votre vie, le coût par saison est insignifiant. Demandez à votre mécanicien chauffeur de vous donner des estimations touchant le système de chauffage à eau chaude King sans tarder.

Voici le plus nouveau modèle des radiateurs Impérial. Remarquez les lignes et les proportions simples et artistiques.

KING HOT WATER BOILERS AND IMPERIAL RADIATORS

CHAUFFENT LES PIECES RAPIDEMENT ET ECONOMIQUEMENT

La fournaise King est construite d'après des principes améliorés qui assurent un chauffage plus rapide de l'eau et, en conséquence, un chauffage plus rapide des pièces. Elle donne tellement satisfaction sous tous rapports, que tous ceux qui installent une fournaise King ne peuvent pour ainsi dire être désappointés.

Les radiateurs Imperial sont d'un très joli dessin et augmente la perfection artistique de toute pièce. Les dessins actuels sont d'une construction spéciale qui procure un pouvoir de chauffage plus rapide que tout autre radiateur jamais inventé.

Notre département de mécanique est à votre service et fournira avec plaisir des renseignements complets touchant la meilleure manière de chauffer votre maison, votre magasin, votre fabrique, votre entrepôt ou votre édifice de toute dimension ou description.

FAITES VENIR LA BROCHURETTE ILLUSTREE GRATUITE "COMFORTABLE HOMES"

STEEL AND RADIATION, LIMITED

Fabricants de fournaises à eau chaude et à vapeur et de radiateurs, châssis en acier Fenestra et pièces de renfort pour béton

BUREAUX PRINCIPAUX : FRASER AVENUE, TORONTO.
304 rue Université, Montréal. — 101 rue St-Jean, Québec.

FEU Mme O. JOLICŒUR

Les funérailles de Mme Omer Jolicoeur, née Foisy (Hono.), décédée à l'âge de 40 ans et 5 mois, en sa demeure, 279 rue Chabeau, ont eu lieu ces jours derniers, en l'église Saint-Eusèbe de Verteuil.

Feu Mme Omer Jolicoeur.

Le service funèbre fut chanté par l'abbé H. Raynault, cousin de la défunte, assisté des abbés E. Meilleur et L.-S. Morin, comme diacre et sous-diacre. Les coins du poêle étaient portés par Mmes Hector Jolicoeur, McGinnis, Paré, Duiang, Mongeau et Ménard.

Le deuil était conduit par le mari de la défunte, M. Omer Jolicoeur; son fils, Philippe; son père, M. Joseph Foisy; son beau-père, M. Joseph Jolicoeur; ses frères, MM. Joseph Azarie, Théodore, Camille et Oscar Foisy, et ses beaux-frères, MM. Edouard, Roméo, Hector et Rodolphe Jolicoeur.

En outre de son mari, la défunte laisse, pour déplorer sa perte, trois fils, Philippe, Georges-Emile et Florent, ainsi que trois filles, Mlles Hortense, Gilberte et Hermine.

A L'ABORD-A-PLOUFFE

(Du correspondant de la PRESSE)

L'Abord-à-Plouffe, 30. — M. et Mme J. Fortin (née Lucille Plouffe) de Issman, font actuellement en promenade chez M. et Mme Paul Lagacé, ainsi que chez M. et Mme J. Girouard, de l'Abord-à-Plouffe.

—En visite chez M. et Mme Blache, Mlle I. Biron de Montréal.

—M. Zéphirin Dutrisac, fils de Mme veuve Dutrisac, de l'Abord-à-Plouffe, naguère enrôlé dans le corps militaire, est revenu chez sa mère ces jours derniers à la grande joie des siens.

—Mlle B. Leblanc est partie en promenade pour quelque temps chez ses parents.

—Dimanche, l'abbé Cousineau, de Saint-Laurent, officiait à la grand'messe, en l'église Saint-Martin de Laval.

—Mlle Elphéda Lavoie, de l'Abord-à-Plouffe, vient de faire ses adieux au monde pour entrer au noviciat des religieuses Sainte-Croix à Saint-Laurent.

—Sous la distinguée présidence de M. le curé Chevalier, de Cartierville, et d'une nombreuse assistance, avait lieu lundi soir, à la salle Notre-Dame une soirée récréative et musicale donnée par le cercle Cartiervillois.

Le programme consistait en trois pièces dramatiques et drôlatiques que les acteurs ont rendu avec entrain.

Le professeur J. Arnold a tenu l'auditoire sous le charme de mélodies musicales jouées avec l'art qui le caractérise. Il y eut aussi chant et déclamation par MM. Albert et Roméo Gagnon.

Une actrice venue pour la circonstance (Mlle Albertine Martin) s'est fait entendre dans une déclamation: "La légende des cloches de Reims", rendue avec âme aux applaudissements répétés du public.

UNE CENTAINE D'INVITES SEULEMENT PRENDRONT PART AU LUNCH ROYAL

Les représentants provinciaux et fédéraux, des membres du clergé, de la magistrature et du Barreau, les représentants de la ville et un groupe de citoyens parmi les invités.

LE PRINCE REPONDRA EN FRANÇAIS

Une centaine d'invités seulement prendront part au lunch qui sera offert au prince de Galles, mardi prochain. Ce déjeuner sera donné à l'observatoire ouest de la montagne. A la table royale, construite en forme d'ancre rappelant que Montréal est le principal port de mer du Dominion, prendront place notre royal visiteur, le maire, les représentants provinciaux et fédéraux, des membres du clergé, de la magistrature et du Barreau ainsi qu'un groupe de citoyens. A d'autres tables seront les membres de la commission administrative, les échevins et un autre groupe de citoyens de la métropole. Un représentant de la ville prononcera un bref discours, auquel le prince répondra en langue française.

Seuls, les automobiles officiels portant le prince et sa suite, pourront pénétrer dans la montagne. Les autres voitures qui auront droit de franchir le parc seront celles tirées par des chevaux, comme l'exige le règlement municipal.

Le chef Bélanger a reçu des instructions formelles à ce sujet. Cent soixante-quinze hommes de police, sous les ordres de plusieurs officiers, seront postés sur le chemin de la montagne et autour du belvédère. Sur le parcours que suivra le prince, des hommes de police seront également placés un peu partout. Tout le corps de police sera sur pied, mardi.

Le parcours couvre une distance d'une quarantaine de milles.

Les autorités municipales répètent l'appel fait hier à la population de notre ville et des municipalités voisines, et prient les citoyens, et plus particulièrement ceux qui demeurent le long du parcours, de décorer leurs demeures à profusion.

Le prince de Galles arrivera à la gare Windsor vers dix heures, mardi matin. Le comité de réception, composé des personnalités les plus en vue de la métropole, recevra Son Altesse royale à la gare; le comité invite les citoyens à se rendre en grand nombre à la gare, pour saluer l'arrivée en notre ville du prince héritier.

Aussitôt après le prince prendra place dans un auto, et, suivi de vingt-cinq à trente autres voitures dans lesquelles prendront place les membres du comité de réception et leurs invités, parcourra la route tracée par le comité, parcours qui a déjà été publié dans notre journal.

Le plus vif enthousiasme attend donc notre royal visiteur.

DRAMATIQUE CONCLUSION D'UN DEBAT

La discussion sur le traité de paix prend fin de façon imprévue.

A LA CHAMBRE DES DEPUTES FRANÇAISE

Paris, 30—La discussion sur le traité de paix s'est terminée d'une façon dramatique, hier après-midi, à la chambre des députés, lorsqu'après un discours violent de M. Albert Thomas, ancien membre du conseil de la guerre, plusieurs députés socialistes qui devaient prendre la parole, ont annoncé qu'ils s'abstiendraient de parler.

Le gouvernement se trouva visiblement embarrassé et les ministres entourèrent M. Clemenceau et s'entretinrent quelques minutes avec lui. Finalement, M. André Tardieu mit fin à cette situation embarrassante, en déclarant que le gouvernement comptait que le débat se prolongerait au moins une semaine, mais qu'il était prêt cependant à poursuivre la discussion jusqu'à sa conclusion, ce qui, dans les circonstances, ne demanderait pas plus d'une heure et demie.

M. Jean Bon, socialiste et extrémiste, vint au secours du gouvernement par la violence même de ses attaques; il dit qu'il ne voulait entendre ni M. Tardieu ni aucun des subordonnés du gouvernement, mais M. Clemenceau lui-même.

Cette déclaration soulevant une question de confiance, tous les partisans du gouvernement se rallièrent autour du premier ministre. La séance fut alors ajournée à mardi. M. Viviani a annoncé à la Presse Associée que le traité serait ratifié jeudi ou vendredi prochain.

Dans son discours, M. Albert Thomas a demandé la neutralisation de la vallée du Rhin et leur occupation par la ligue des nations qui aurait pour capitale Cologne ou Aix-la-Chapelle. Il insista également sur la mise en jugement de l'ex-kaiser, afin d'établir définitivement les responsabilités de la guerre.

NOTRE GRAND CONCOURS DE PHOTOGRAPHIES VA SE TERMINER DIMANCHE

Les envois postérieurs au 1er septembre ne seront pas acceptés, le concours prenant fin demain. — La "Presse" est heureuse du résultat obtenu.— Des photographies remarquables.

LA DECISION DES JUGES

Ainsi que nous l'avons annoncé à plusieurs reprises notre grand concours de photographies pittoresques se termine avec le présent mois d'août. Les envois postérieurs à demain dimanche ne seront donc pas acceptés. A nos lecteurs d'en prendre note.

"La "Presse" se félicite d'avoir organisé un tel concours. L'empressement avec lequel ses nombreux lecteurs y ont répondu est la preuve la plus éclatante de son heureux choix.

En quelques mois, nous avons reçu des milliers de photographies représentant les plus beaux paysages non seulement de la province, mais aussi de tout le Canada. Jusqu'ici nous en avons publié un certain nombre; nous continuerons d'en reproduire.

En inaugurant ce concours, la "Presse" avait pour objet de faire connaître devantage notre beau pays et en le faisant connaître, de le faire aimer. Que nous ayons réussi, personne n'en doutera. Que de coins sans égaux, nous avons mis à jour, que nous avons en quelque sorte popularisés!

Tous les photographies vont être dans quelques jours soumises à des juges experts qui décideront de l'octroi des prix. Nous tiendrons nos lecteurs au courant et ferons bientôt connaître les résultats du concours.

HONNEUR AU MERITE

Mlle YVONNE RENAUD, d'Hochelaga, qui a obtenu son diplôme de musique, cours lauréat, avec distinction, au Conservatoire National de Musique.

Mlle ANT. RENAUD, d'Hochelaga, qui a obtenu son diplôme de musique, cours lauréat, avec distinction, au Conservatoire National de Musique.

DOULOUREUX ACCIDENT

(Du correspondant de la PRESSE)

Lévis, 30.—M. J. Bouchard, domicilié à Bienville, a été victime d'un accident au chantier Davie à Lauzon. M. Bouchard a reçu une pièce de fer sur la tête. Le Dr Belanger lui a donné les soins requis. M. Bouchard, sans être blessé gravement, est très souffrant.

Tous tes avis de Naissances, Mariages et Décès doivent être endossés des noms et adresses des personnes qui les envoient.

UNE REPONSE CATEGORIQUE A SAM HUGHES

Toronto, 30.—Sir Arthur Currie a répondu hier aux accusations de sir Sam Hughes, qui prétend que le commandant en chef des troupes canadiennes est coupable d'avoir ordonné des attaques inutiles qui ont résulté en une véritable boucherie.

Le général Currie a adressé la parole au "Massey Hall", sous les auspices du Canadian Club et de l'Empire Club, devant un auditoire composés de vétérans de la grande guerre et de citoyens en vue de Toronto.

Sir Arthur a particulièrement répondu à une accusation portée par l'ex-ministre de la milice, lequel, on le sait, a prétendu que les Canadiens avaient attaqué les Allemands à Mons après la signature de l'armistice.

"Jamais, dit le général Currie, je n'ai reçu l'ordre de porter une attaque contre Mons. Dans la guerre moderne, aucune attaque ne peut être portée contre une ville sans la préparation de l'artillerie, et nous n'avions pas cette préparation au temps en question. Je suis d'ailleurs citoyen honoraire de Mons, et le document où m'est conféré cet honneur mentionne le fait qu'aucun obus anglais n'a jamais été dirigé sur Mons.

"Vers sept heures et demie, au matin du 11 novembre, on nous a avisé que l'armistice serait en vigueur à onze heures, et des ordres à cet effet furent immédiatement donnés, et la bataille cessa".

Le général Currie a reçu de vifs et enthousiastes applaudissements.

Hier soir, de 1,500 à 2,000 officiers ont banqueté en l'honneur du général, à l'hôtel King Edward. On lui a présenté un superbe service en argent.

MORT DU FRERE JOS. PELLETIER

Le Frère Joseph Pelletier, Clerc de Saint-Viateur, est décédé hier midi à l'Institution des Sourds-Muets, No 1941 rue Saint-Dominique. Son service et sa sépulture auront lieu au noviciat de Joliette, le lundi, 1er septembre, à 10 heures et 30, après l'arrivée du train de Montréal.

FEU LE FR. J. PELLETIER

Le défunt était né à Saint-Pascal de Kamouraska, le 23 avril 1843. Après avoir étudié à l'Ecole Normale de Québec, il fit sa cléricature de notaire, puis il enseigna dans sa paroisse natale jusqu'à son entrée en religion, en 1873.

Au cours de sa vie religieuse il fut employé comme professeur au Côteau Saint-Louis en 1874; à Saint-Vincent de Paul, 1875 et 1876; comme directeur à Saint-Joseph de Lévis, de 1877 à 1882; à Terrebonne, de 1882 à 1886; nommé économe à l'Institution des Sourds-Muets en 1886, comme comptable de cet établissement en 1897, il occupa ce dernier poste jusqu'à sa mort.

Les élèves du Frère Joseph Pelletier ont gardé de leur ancien maître un souvenir affectueux et reconnaissant; ils se plaisent à signaler son sens pédagogique. Le F. Pelletier était un homme d'une belle éducation et d'une grande distinction. Il s'est créé partout des amitiés nombreuses et fidèles.

JUGEMENT IMPORTANT POUR LES BOUCHERS

Suite de la page 9

mentionnée dans le tarif ci-annexé, qui sera amené pour cet objet à tel abattoir, et que le dit règlement ne sera applicable, aussi longtemps qu'aucun tel abattoir public, sous le contrôle de la Cité de Montréal, convenable et suffisant pour les besoins de la dite Cité, fait et maintenu dans les conditions ci-haut mentionnées, et dans lequel l'abatage des animaux pourra se faire, existera et sera en opération;

(c) Il appert expressément au dit règlement que la prohibition de tenir des abattoirs ou boucheries privées n'existera que si la Cité de Montréal ou ses ayants droit, au sujet de tel abattoir public prévu au dit Règlement, ont rempli les conditions qui leur sont imposées par ce Règlement, et particulièrement celle sus-mentionnée, de maintenir, à Montréal, un abattoir municipal "convenable et suffisant pour les besoins de la dite Cité", dans les conditions d'hygiène prescrites au dit Règlement, et où l'on pourrait obtenir, "quand de ce requis", l'abatage de tout animal amené à cet effet, et cela pour un prix et un coût ne dépassant pas le tarif mentionné au dit Règlement.

En conséquence, il demande que la plainte soit renvoyée. Pour appuyer cette demande, il allègue: que la compagnie "Montreal Abattoir Limited" n'est pas un abattoir public, au sens de la loi et spécialement au sens du règlement 129; que la cité de Montréal n'a pas exécuté les conditions de son règlement, et que l'abattoir actuel n'est pas dans les conditions suffisantes pour les besoins de la cité; que les conditions d'hygiène prescrites n'y sont pas observées; que les animaux amenés pour l'abatage ne sont pas abattus et parés "quand de ce requis", mais seulement beaucoup plus tard, au grand préjudice des propriétaires de ces animaux; et enfin que la cité de Montréal ne remplit pas les conditions qu'elle doit remplir pour donner effet au règlement de prohibition No 129.

Le recorder Geoffrion a rendu jugement dans le sens invoqué par le défendeur et a renvoyé l'action intentée par la ville. Ceci donne donc le droit aux bouchers, comme nous le disions plus haut d'abattre leurs animaux chez eux, à moins que la compagnie des Abattoirs ne respecte elle-même ses engagements.

Me. J.-A.-E. Gravel, C.R., qui occupait pour le défendeur Cusson, est l'aviseur légal de l'"Association des Bouchers". M. Oscar Gignac, le président de cette association travaille activement pour obtenir aux bouchers le droit de tuer leurs animaux à domicile, tant que la compagnie intéressée continuera à agir comme elle le fit jusqu'à maintenant.

Le jugement du recorder Geoffrion est donc une véritable victoire pour les bouchers, et ils ont lieu de s'en réjouir et d'en profiter.

DE TORONTO A MINEOLA SANS ARRET

C'est l'exploit accompli par le major J.-W. Simons participant au concours international.

QUEL SERA LE RESULTAT?

Mineola, N.Y., 30. — Hier soir, vingt-sept aviateurs avaient déjà terminé la course internationale Toronto-New-York, et neuf autres volaient encore, dans l'espoir de finir avant minuit. C'est dire l'intérêt de plus en plus croissant des juges du concours et du public en général.

La figure du jour est le major J.-W. Simons, qui a volé sans arrêt de Toronto au champ Roosevelt. Il a ainsi parcouru environ 520 milles, sans arrêt, en 3 heures et 44 minutes, soit une moyenne de près de 140 milles à l'heure.

Le major pilotait un avion D.H.-4, avec moteur "Liberty" de 400 chevaux-vapeur. Parti à 1.51 heure de Toronto, il arriva au champ Roosevelt à 5.35 hrs. Les officiers de l'American Flying Club ont commencé à faire les calculs afin de déterminer qui était le vainqueur de la course. Il est probable que le résultat de ce concours sera connu dimanche soir.

Voici le résultat, non encore officiel, de l'envolée de certains aviateurs: le lieutenant Gish fit l'envolée, aller et retour, en 503¼ minutes; le lieutenant B.-W. Maynard, en 467¾ minutes; l'aviateur civil Rohland Rohlfs, en 490 minutes environ.

Hier, le major R.-W. Schroeder, qui fut le premier à finir la course, est parti de Toronto, en compagnie du sergent C.-B. Coombs, pour une envolée sans arrêt jusqu'à Dayton, Ohio.

INDEMNITES CONCERNANT L'AQUEDUC

Le trésorier municipal dépose diverses sommes chez le protonotaire.

CETTE CONSTRUCTION EN BETON RUE SHERBROOKE

La commission administrative vient d'autoriser le trésorier de la cité à déposer chez le protonotaire les indemnités accordées par les commissaires en expropriation au sujet de l'agrandissement de l'aqueduc et l'établissement des boulevards, les sommes requises, soit: $161,846.26 et $62,438.34. La commission décide en outre de payer aux commissaires une somme de $7,800 étant le montant de leurs honoraires.

La commission administrative a également résolu de payer une somme de $4,000 à M. Louis-A. Gosselin, qui s'est engagé à démolir cette partie de l'édifice en béton construit sur la ligne homologuée, rue Sherbrooke Est. Les propriétaires de la rue Sherbrooke devront rembourser cette somme.

La ville fera paver la rue Saint-Patrice, le rapport se trouvant aujourd'hui adopté automatiquement.

M. Raoul Glais est nommé inspecteur à la division de la salubrité du service de Santé. M. R. Paquet devient inspecteur en remplacement de M. E. L'Heureux, décédé.

La commission accorde à l'ex-capitaine de pompiers Joseph Charpentier une police acquittée de $1,000; elle accorde de même à l'ex-capitaine de pompiers Joseph Charbonneau, une autre police acquittée de $1,000, en vertu d'une résolution adoptée par le conseil le 18 janvier 1875.

La ville a perçu une somme de $247,984 en taxes d'eau et d'affaires, au cours de la journée d'hier.

Mardi, malgré le congé civique, la trésorerie municipale restera ouverte pour faire la perception des taxes. Après ce jour-là la ville demandera 6 pour cent d'escompte sur les retardataires.

LE PRINCE DE GALLES A OTTAWA

Suite de la page 9

A 1 heure, le prince avait assisté à un lunch donné par le gouvernement, au Château Laurier. En réponse à l'adresse de bienvenue de sir Robert Borden, au nom du peuple canadien, il déclara que c'était une véritable joie pour lui d'avoir l'occasion de visiter le Canada, et qu'il ne savait comment exprimer sa reconnaissance de l'accueil chaleureux qui lui était fait. "Le nom du Canada a toujours empli mon imagination, dit-il, et seule, la guerre m'a empêché de venir vous voir plus tôt. Dans les tranchées, j'ai fait connaissance avec bon nombre de Canadiens, et je me suis imaginé alors que je connaissais le Canada; maintenant que je suis parmi vous, je me sens parfaitement à l'aise.

CANADIEN DE COEUR

"Bien que n'étant pas né au Canada, j'ai la mentalité canadienne et plus cela va, plus je deviens Canadien.

"Je ne puis assez exprimer mon admiration pour le grand rôle que le Canada a joué pendant la guerre. Je connais les exploits accomplis par les quatre divisions qui constituaient le corps expéditionnaire canadien; l'ennemi a été forcé de reconnaître la valeur de vos soldats et bien avant la fin, il était complètement maitrisé par eux. Hélas, les pertes du corps canadien ont été lourdes et je déplore la mort de tant de vaillants soldats qui ont combattu pour la justice et pour l'Empire; à leurs familles j'offre mes plus profondes sympathies. Mais le souvenir de ces morts est impérissable et ce n'est pas en vain qu'ils se sont sacrifiés."

Le prince propose ensuite la santé du Dominion, du premier ministre et du chef de l'Opposition, à laquelle l'hon. Mackenzie King répondit.

LES ENDROITS OU L'ON POURRA SE FAIRE VACCINER

Les postes de vaccination seront tous fermés lundi, le 1er septembre, fête du travail, mais ils s'ouvriront à l'heure ordinaire mardi le 2 septembre, à l'exception de celui de l'hôtel de ville, qui demeurera fermé jusqu'à mercredi matin.

Les postes qui seront ouverts mardi sont les suivants:

Bain de Maisonneuve; Ecole Barii, 191 Stadacona; Parc Lafontaine, kiosque des Berceaux; 524 rue Rivard; Ecole St-Paul, 2060 rue Saint-Denis; Hôtel de ville, Mile-End, coin Laurier et Saint-Laurent; Hôtel de ville, Saint-Henri, Place Saint-Henri (l'avant-midi seulement); Babies Camp, Fletcher's Field; Poste police, coin Frontenac et Forsyth; Hôtel de ville, ville Emard, (le matin seulement); école Saint-Gabriel, coin Centre et Laprairie (l'après-midi seulement); école Sainte-Philomène, 407, 5lème Avenue, Rosemont (le matin seulement); école Guay, 2230 Chabot. (l'après-midi seulement).

LE SERVICE MARITIME

New-York, 30—Le "Baltic", appartenant à la compagnie White Star, partira pour Liverpool à midi, avec 1,740 passagers.

CONGE LUNDI POUR TOUS LES MILITAIRES

Le général C.-J. Armstrong a donné des ordres, hier, pour la réception du prince de Galles, mardi prochain. D'abord, tous les militaires du district No 4 auront congé, lundi, fête du Travail. Le mardi, autre congé, mais tous devront se rapporter pour la parade de deux heures. A la gare, à 10 heures, le matin, le général C.-J. Armstrong rencontrera Son Altesse le prince Edouard, et sera accompagné du lieutenant-colonel Louis LeDuc.

LE MOUVEMENT DES TRANSATLANTIQUES

Les océaniques qui sont arrivés dans le port de Montréal, hier, sont le "Verbania", de Glasgow; le "Sahara", de Barry Roads; l'"Alston", de Saint-Nazaire. Les départs ont été ceux du "Montcalm", C.P.O.S., pour Glasgow, et du "Melita", pour Liverpool.

Le "Tunisian" est parti cet avant-midi de Montréal pour Liverpool.

Le "Scotian" partira de Londres pour Montréal le 3 septembre et non aujourd'hui.

Le "Canadian Signaller" est parti de Collingwood pour Montréal.

Le "Canadian Volunteer" partira de l'Angleterre la semaine prochaine pour notre port.

Le "Fanad Head" est attendu ici demain.

Les océaniques qui étaient dans le port de Montréal, ce matin, étaient le "Blibster", le "Blue Hills", le "Vellavia", le "Virgilia", le "Copenhagen", le "Penylan", le "Melmore Head", le "Nicolaos Athanasoulis", le "Pretorian", le "Benguela", le "Manchester Importer", le "Verbania", le "Sahara", le "Lake Fibre" et l'"Alston".

FIN D'UNE GREVE

Los Angeles, Cal., 30.—Les employés des chemins de fer ont décidé, au moyen du vote, de se remettre au travail aujourd'hui.

MARTIN-SACKVILLE

Paris, 30. — M. Martin, chef du protocole, a épousé l'hon. Amélia Sackville-West, fille de feu lord Sackville.

FETE PAROISSIALE A SAINTE-CECILE

Les citoyens de la paroisse Sainte-Cécile se disposent à célébrer, avec un grand éclat, la fête de Notre-Dame de Grâce, le 14 septembre prochain. A cet effet, une assemblée générale des citoyens a été tenue, à laquelle un comité général d'organisation a été nommé. Ce comité est composé également de Canadiens-français et d'Italiens. La fête débutera par une grand'messe en musique, suivie de la procession. Toute la journée, il y aura des jeux et des amusements. Le soir, feu d'artifice et illuminations. Le comité général est ainsi constitué: MM. J. Tardy, marguillier et O. Zenga, présidents conjoints; de Lucas, trésorier; P. Rioux, secrétaire; comité de finances: MM. J. Léveillé et J. Poitras; comité d'organisation: MM. Paiero, P. Sauro, Jean Dagario, J.-O. Bourget, F.-X. Blache, Ald. Pleau, A. Piché, C. Cadieux, J. Provencal, F.-X. Ségnin, L.-J.-E.-V. Côté, H. Perron, M. Monier, T. Courval, Angelo di Stephano, J. Fiori. Le comité se réunira, ce soir, à 8 heures, à la demeure de M. J.-O. Bourget, rue de Castelneau.

Washington, 30. — Les Etats-Unis ont reconnu le nouveau gouvernement du Pérou.

Oui! la Constipation se guérit facilement avec l'Eau Purgative

"RIGA"

C'est le laxatif de famille par excellence, car il agit gentiment sans causer ni nausées, ni crampes, ni coliques,

SOCIETE DES EAUX PURGATIVES RIGA, 40, rue Plessis, Montréal.

N.B.—Cartes à marquer pour euchre (tallies) gratis sur demande.

165-s,n, ywp

NAISSANCES

BELANGER—A Montréal, le 26 courant, au No 229 rue Saint-Philippe, l'épouse de M. Wilfrid Bélanger, épicier, née Sophranie Danis, une fille baptisée Marie-Claire-Lucienne.
Parrain et marraine, M. Lucien Danis et Mlle Léontine Danis, oncle et tante de l'enfant.

BOISVERT—A Montréal, le 16 août 1919 au No 7 rue Lenoir, l'épouse de M. Louis-Philippe Boisvert, un fils baptisé Sarto-Albert-Marcel.
Parrain et marraine, M. Sarto Viau et Mlle Olivette Beauchamp.

BROSSEAU—A Danville, le 14 août 1919, l'épouse de M. Jacques Brosseau, avocat, un fils baptisé Joseph-Azarie-Jacques-Guy.
Parrain et marraine, M. et Mme Azarie Naud, de Montréal, oncle et tante de l'enfant.

CADIEUX—A Montréal, le 29 courant, l'épouse de M. J. A. Cadieux, née Ida St-Arnaud, une fille baptisée Marie-Rose-Juliette-Ida.
Parrain et marraine, M. M. Cadieux, entrepreneur, et Mlle Cadieux, grand-père et tante de l'enfant. Porteuse Mme St-Arnaud, grand'mère de l'enfant.

CLEMENT—A Sainte-Anne des Plaines, le 23 août, l'épouse de M. Isidore Clément, née Marguerite Brière, une fille baptisée Marie-Thérèse-Gabrielle.
Parrain et marraine, M. et Mme Arthur Gagnon, de Montréal, oncle et tante de l'enfant.

CREVIER—A Montréal, le 20 août 1919, au No 1531 rue Chabot, l'épouse de M. Henri Crevier, employé civil, née Rose Turcotte, une fille, baptisée Maris-Bella-Fernande.
Parrain et marraine, M. et Mme Arthur Turcotte, oncle et tante de l'enfant.

DESGROSEILLIERS.—A Ville Emard, le 27 août 1919, au No 44 rue Beaulieu, l'épouse de M. Johny Desgroseilliers, née Clérina Martin, une fille, baptisée Marie-Yvonne-Fernande.
Parrain et marraine, M. et Mme Zotique Desgroseilliers, oncle et tante de l'enfant. Porteuse, Mme Marcel Martin, grand'mère de l'enfant.

DUGAL — A Montréal, le 23 août 1919, au No 292 rue Delanaudière, l'épouse de M. Jos. Dugal, née Thérèse Lefebvre, un fils, baptisé Joseph-Raymond-Adhelme.
Parrain et marraine, M. et Mme A. Dugal, grands-parents de l'enfant. Porteuse, Garde Fafard.

FRAPPIER—A Sainte-Aimé, le 25 août 1919, l'épouse de M. Adélard Frappier, fromagier, née Emélie Pélissier, un fils, baptisé Joseph-Télesphore-Gérard-Clément.
Parrain et marraine, M. et Mme Télesphore Lafleur, oncle et tante de l'enfant. Porteuse, Mme Pétrain, tante de l'enfant.

GAGNIER—A Montréal, le 23 août 1919, au No 212 rue Garnier, l'épouse de M. René Gagnier, née Dora Cormier, un fils, baptisé Joseph-René-Alfred-Oswald.
Parrain et marraine, M. Alfred et Mlle Eva Cormier, oncle et tante de l'enfant.

JULIEN—A Pont Viau, le 21 août 1919, l'épouse de M. le dentiste H. Julien, née Germaine Hurtubise, un fils baptisé Joseph - Henri - Alphonse-Maurice.
Parrain et marraine, M. l'abbé Henri Julien, oncle de l'enfant et Mme veuve Alphonse Julien, grand'mère de l'enfant. Porteuse, Mme Ant. Hurtubise, grand'-mère de l'enfant.

JULIEN—A Montréal, le 19 août 1919, l'épouse de M. Rosaire Julien, née Blanche Martin, un fils, baptisé Jean-Paul-Lucien.
Parrain et marraine, M. et Mme Frédéric Leclair, oncle et tante de l'enfant. Porteuse, Mlle B. Julien, garde-malade.

LALONDE—A Montréal, le 25 août 1919, au No 274 Hadley, l'épouse de M. Emile Lalonde, maitre plombier (née Georgiana Daoust) un fils baptisé Joseph-Willie-Paul-Emile.
Parrain et marraine, M. Willie Carpentier et Mlle Lilianne Lefebvre, tante de l'enfant. Porteuse, Mme J. Poirier, grand'mère de l'enfant.

LANDRY—A Montréal, le 22 août 1919, au No 2008 rue Bordeaux, l'épouse de M. Joseph-Emile Landry, née Angelina Langevin, un fils baptisé Joseph-Arthur-Girard.
Parrain et marraine, M. et Mme Arthur Langevin, oncle et tante de l'enfant. Porteuse, Mme veuve Théophile Landry, grand'mère de l'enfant.

LASALLE—A Montréal, le 20 août 1919, au No 545 Cartier, l'épouse de M. Lucien LaSalle, née Yvonne Desjardins, une fille baptisée Marie-Marthe-Lucille.
Parrain et marraine, M. et Mme F.-X. Desjardins, grands-parents de l'enfant. Porteuse, Mme veuve A. Renaud, tante de l'enfant.

LESSARD—A Montréal, le 17 août 1919, au No 537 rue Lafontaine, l'épouse de M. le dentiste Lessard, née Emélia Beaudoin, un fils, baptisé Théodore-Jules.
Parrain et marraine, M. et Mme Théodore Larue, grand-oncle et grand'tante de l'enfant. 252-2

LEVEILLE—A Montréal, le 24 août 1919, au No 626 rue Bercy, l'épouse de M. Exélaphat Léveillé, née Liliane Vincent, une fille, baptisée Marie-Marguerite-Elisa-Gilberte.
Parrain et marraine, M. et Mme Frédéric Vincent, grands-parents de l'enfant. Porteuse, Mme Philias Léveillé, grand'mère de l'enfant.

MALLETTE—A Montréal, le 26 août 1919, au No 1664 rue St-Denis, l'épouse de M. Joseph Mallette, née Dorille de Montpellier, un fils baptisé Joseph-Roger-Lucien.
Parrain et marraine, M. Henri Mallette, frère de l'enfant, et Mlle Elise Rivet.

MONGEAU—A Montréal, le 24 courant, au No 65 rue de Laroche, l'épouse de M. Arthur Mongeau, née Marie-Jeanne Blondin, un fils, baptisé Joseph-Jean-Louis.
Parrain et marraine, M. et Mme Joseph-Louis Mongeau, grands-parents de l'enfant. Porteuse, Mme Vve Eloi.

PARE — A Montréal, le 23 août 1919, au No 1979 rue Boyer, l'épouse de M. Alphonse Paré, née Angélia Payette, une fille, baptisée Marie-Aurore-Rita.
Parrain et marraine, M. et Mme Louis Paré, de la rue St-Valier, grand'oncle et grand'tante de l'enfant. Porteuse, Mme Pierre Rocheleau.

PREVOST—A Montréal, le 25 août 1919 l'épouse de M. Ludovic Prévost, née Amanda Sanscartier, une fille baptisée Marie-Fernande-Ludovica.
Parrain et marraine, M. Raymond Laporte et Mlle Marguerite Prévost, beau-frère et soeur de l'enfant. Porteuse, Mme Gédéon Prévost, tante de l'enfant.

NAISSANCES

TOUCHETTE—A Montréal, le 25 août 1919, au No 154 rue Brebeuf, l'épouse de M. Antoine Touchette, née Albina Lavigne, un fils, baptisé Jos. Antoine-Lorion-Lucien.
Parrain et marraine, M. et Mme Lorion Lalonde, oncle et tante de l'enfant. Porteuse, Mme W. Brunelle.

TURCOTTE—A Montréal, le 27 août 1919, au No 346 rue Dufresne, l'épouse de M. Joseph Turcotte, née Maria Daniel, une fille, baptisée Marie-Marguerite-Henriette-Colombe.
Parrain et marraine, M. et Mme Emile Dumulong, grand'tante de l'enfant. Porteuse, Mme J. Daniel, grand'mère de l'enfant.

VEZINA—A Montréal, le 26 août 1919, au No 802 rue Henri-Julien, l'épouse de M. Albert Vézina, née Anna Maurice, une fille, baptisée Marie-Ange-Irène-Thérèse.
Parrain et marraine, M. Joseph Chartrand et Mlle Irène Vézina, soeur de l'enfant. Porteuse, Mme Chartrand, grand'mère de l'enfant.

VINCENT—A Montréal, le 26 août 1919 au No 2580 rue St-Hubert, l'épouse de M. G. Vincent, née Jeanne Riopel, un fils baptisé Joseph-Arsène-Bernard.
Parrain et marraine, M. et Mme Arsène Vincent, oncle et tante de l'enfant.

PROCHAINS MARIAGES

BOUDRIAS-MILLETTE—On annonce pour le 8 septembre prochain, le mariage de M. Michel Boudrias, fils de M. Hormisdas Boudrias, à Mlle Yvonne Millette, fille de M. Georges Millette, de la rue Saint-Hubert. La bénédiction nuptiale leur sera donnée à l'église Saint-Léon de Westmount, à 6 heures ½. L'heureux couple partira pour voyage à Tupper Lake, N. Y. Ils recevront le dimanche, 14 septembre, à 34 Souvenir.
Pas de faire-part.

COMTOIS-BLAIN — Mercredi, le 3 septembre, à 9 heures, aura lieu à l'église paroissiale de Sainte-Julie de Verchères, P. Q., le mariage de M. Léopol Comtois, de Montréal, fils de M. Théodose Comtois, de Ste-Julie de Verchères, P.Q., avec Mlle Irène Blain, fille de M. Diogène Blain, de Sainte-Julie de Verchères, P.Q. Pas de faire-part.

DUPRE-BABEUX—On annonce pour le 11 septembre, le mariage de Mlle Aurore Babeux, fille de M. Napoléon Babeux, de Laprairie, à M. Thomas Dupré, de Parent, Qué.

FISET-GAGNON—M. et Mme Eugène Fiset de la rue Davidson ont l'honneur de faire part à leurs parents et amis du mariage de leur fils Raoul Fiset à Mlle Louisia Gagnon de la rue Blvd Monk. La bénédiction nuptiale leur sera donnée le mercredi, 10 septembre à 6 hrs du matin en l'église Notre-Dame du Perpétuel Secours, Ville Emard. L'heureux couple part pour voyage.

GAGNON-LESSARD.—Le 2 septembre, à Ste-Rose, M. Emile Gagnon épousera Mlle Juliette Lessard, fille de feu Théophile Lessard.

GIROUX-LALONDE—Le 2 septembre prochain, aura lieu à Côteau Station, le mariage de Mlle Cécile, fille de Damien Lalonde, avec Georges Giroux, fils de Fabien Giroux. L'heureux couple partira immédiatement pour un voyage de noces à Détroit, Niagara Falls et Buffalo. Pas de faire part. 23,30

GRAVEL-MOQUIN—Le 3 septembre 1919, à 8 heures ½, en l'église de Laprairie, M. J.-Louis Gravel, épousera Mlle Mathilde Moquin.
Pas de faire-part.

HEBERT-SCOTT—Mercredi, le 10 septembre, à 8 heures, aura lieu à l'église Saint-Michel de Saint-Lambert, le mariage de M. Charles-Edouard-A. Hébert, fils de Mme veuve Joseph-Albert Hébert, de Montréal, avec Mlle Marguerite Scott, fille de M. John Scott, de Saint-Lambert, Qué.
Pas de faire-part.

JUNEAU-LEONARD — On annonce pour le 8 septembre, en l'église Saint-Denis, à 6½, le mariage de M. Sylvio Juneau, fils de feu Elzéar Juneau, de Québec, avec Mlle Joséphine Léonard, fille de feu Elzéar Léonard. La messe nuptiale sera donnée par le révérend Père Plante, S.J., de l'Immaculée Conception. L'heureux couple partira pour voyage. Pas de faire part.

LANCTOT-BRUNELLE—Le 10 septembre prochain, en la chapelle du Sacré-Coeur de l'église Saint-Jacques de Montréal, à 7 heures a.m., aura lieu le mariage de M. Raymond Lanctot, commis de bureau chez L.-O. Grothé Ltée, fils de M. F.-X. Lanctot, avec Mlle Alice Brunelle, fille de feu Albert Brunelle.
Après la cérémonie, l'heureux couple partira pour la capitale.

LANDREVILLE - ST-PIERRE — A Montréal, le 9 septembre, aura lieu en l'église St-Arsène, le mariage de Mlle Lucie Landreville, fille de M. Oscar Landreville, à M. Oscar St-Pierre, fils de Mme F.-X. St-Pierre, de Trois-Rivières. Pas de faire part. 253-2

L'HEUREUX-LAFLAMME — On annonce pour le 16 sept. prochain, le mariage de Mlle Jeanne Laflamme, fille de M. Eugène Laflamme, de la rue Boyer avec M. Fortunat L'Heureux, employé de la Banque d'Hochelaga.

MATHIEU-PAYETTE — Mercredi, le 3 septembre à 9 heures, aura lieu à l'église paroissiale de St-Paul l'Ermite, P.Q., le mariage de M. Gérard Mathieu, médecin, de St-Henri de Mascouche, fils de M. Ferrier Mathieu, cultivateur de Lachenaie, avec Mlle Marie-Antoinette Payette, fille de M. Hubert Payette, de St-Paul l'Ermite. Pas de faire part.

NORMANDIN-SAINT-JULES — Le 2 septembre 1919, à 7 heures ½, en l'église de la Pointe-aux-Trembles, P. Q., M. Arthur Normandin, de Viauville, fils de feu Victor Normandin, notaire, épousera Mlle Alberta Saint-Jules, fille de M. J.-Fabien Saint-Jules, de Montréal-Est. Les nouveaux époux partiront pour voyage. Pas de faire part. 27,30

PIGEON-FOREST—On annonce pour le 10 septembre, le mariage de M. J.-B. Pigeon, fils de M. Frs. Pigeon, de la Pointe-aux-Trembles, avec Mlle Germaine Forest, fille de M. Isaie Forest, de L'Assomption. L'heureux couple partira pour voyage.

RENAUD-GIROUX—M. et Mme Louis Renaud, de la rue St-Hubert, font part aux parents et amis du mariage de leur fils Benoit Renaud, avec Mlle Albertine Giroux, fille de M. Marcel Giroux, de St-André d'Argenteuil. La bénédiction nuptiale leur sera donnée le 10 septembre à 8 heures du matin à l'église de St-André. L'heureux couple partira pour voyage. Pas de faire part. Grande réception dimanche le 14 à Montréal, chez M. Louis Renaud, 2265 St-Hubert.

ROCHON-SEGUIN—Le 2 septembre à 7 heures, à l'église de Notre-Dame des Neiges, M. Emile Rochon, employé à La Prévoyance épousera Mlle Clémentine Séguin.

RODIER-PERRAS—On annonce pour le jeudi, 4 septembre, à 8.30 heures, en l'église d'Ahuntsic, le mariage de Mlle Adrienne Perras, fille de M. F.-X. Perras, avocat, greffier de la Cour du Recorder, avec M. Salvador Rodier, gérant local de la Compagnie de Papier Rolland, de Montréal. Pas de faire part.

TAILLEFER-LAURIN.—Le 9 septembre prochain à 6¼ heures, à l'église Ste-Anne d'Ottawa, M. Alfred Taillefer de l'imprimerie du gouvernement, fils de Mme Vve George Taillefer, de Montréal épousera Mlle Adrienne Laurin, fille de Mme Vve Jos. Laurin. Pas de faire part.

THOUIN-TRUDEL—Le 8 septembre en l'église St-Pierre, à 6½ hrs aura lieu le mariage de M. René Thouin, fils de feu L. de G. Thouin, avec Mlle Isola Trudel, fille de feu Siméon Trudel. L'heureux couple partira pour New York et Atlantic City, N. J. Pas de faire part. 27,30

TOUCHETTE-DECARIE — Dimanche dernier eurent lieu chez M. et Mme Olier Décarie, de Notre-Dame de Grâce, les fiançailles de leur fille, Maria, à M. Roméo Touchette, de Ste-Agathe des Monts. Les fiançailles furent bénies par M. l'abbé J. H. Touchette, curé de Casselman, Ont., oncle du fiancé.

TREMBLAY-GRAVEL — On annonce pour le 31 août, le mariage de M. J. Raoul Tremblay, fils de M. J.-Nil. Tremblay avec Mlle Blanche Gravel, fille de M. Edouard Gravel, de Fauquier, Ont. La bénédiction nuptiale aura lieu à Fauquier, Ont. Pas de faire part. 253-2

TURCOT-BLANCHARD — Mardi, 2 septembre, aura lieu, à 7 hrs, à l'église St-Edouard, le mariage de M. Joseph-Edouard Turcot, fils de M. William Turcot, 3438 Christophe-Colomb, avec Mlle Annette Blanchard, fille de Mme veuve Alphonse Blanchard, 478A St-Valiers.
L'heureux couple partira pour voyage. Pas de faire part.

DECES

BERTHELETTE—A Saint-Laurent, le 28 août 1919, à l'âge de 61 ans, 5 mois, est décédé Eugène Berthelette, entrepreneur peintre, époux en premières noces de Célina Valade et en secondes noces de Marie Beaulieu.
Les funérailles auront lieu lundi, le 1er septembre. Le convoi funèbre partira de sa demeure, No 168 rue Principale, à 9 heures, pour se rendre à l'église paroissiale où le service sera célébré, et de là au cimetière de Saint-Laurent, lieu de la sépulture. Parents et amis sont priés d'y assister sans autre invitation. 253-2

TEMPERATURE

Lacs et Baie Georgienne. — Pluvieux. Vallée de l'Ottawa, Haut St-Laurent. —Pluvieux ce soir.
Bas St-Laurent. — Averses.
Golfe et Rive Nord. — Beau.
Lac Supérieur. — Beau.
Provinces Maritimes. — Beau.
Alberta, Saskatchewan.—Beau et modérément chaud.
Manitoba. — Beau.

FETE DU JOUR

Sainte Rose de Lima, ainsi nommée parce que dans son berceau, son visage apparut un jour sous la forme d'une rose éclatante. Montra dès son enfance un grand amour pour la mortification. Mourut le 24 août 1617, à l'âge de 31 ans.

EPHEMERIDES

L'Hon. Dr Béland parle à Toronto et défend la province de Québec, à propos de la conscription.

DECES

BOISSEAU—A Montréal, le 29 août 1919, à l'âge de 65 ans, est décédé Maurice Boisseau, époux de Delphine Mathieu.
Les funérailles auront lieu lundi, le 1er septembre. Le convoi funèbre partira de sa demeure, No 442 rue Delorimier, à 7 hrs 15, pour se rendre à l'église du Sacré-Coeur, où le service sera célébré, et de là au cimetière de la Côte-des-Neiges, lieu de la sépulture. Parents et amis sont priés d'y assister sans autre invitation.

CHARRON—A Verdun, le 29 août 1919, à l'âge de 44 ans, 5 mois et 20 jours, est décédée Olympe Trudeau, épouse d'Arthur Charron, employé civil.
Les funérailles auront lieu lundi, le 1er septembre. Le convoi funèbre partira de sa demeure, No 200 rue Rielle, à 7 hrs 45 pour se rendre à l'église Notre-Dame des Sept Douleurs, où le service sera célébré, et de là au cimetière de Longueuil, lieu de la sépulture. Parents et amis sont priés d'y assister sans autre invitation. 253-2

COUILLARD — A Montebello, le 28 courant, à l'âge de 60 ans, est décédé Joseph Couillard.
Les funérailles auront lieu le 30 courant.

CREVIER — A Montréal, le 28 août 1919, à l'âge de 77 ans, est décédée à l'Hospice Auclair, Mlle Philomène Crevier.
Les funérailles ont eu lieu samedi, le 30 courant, à l'église St-Jean-Baptiste, et de là au cimetière de la Côte-des-Neiges, lieu de la sépulture.

DESORMEAUX — A Joliette, à l'âge de 11 mois, est décédé Joseph-Oscar Desormeaux, enfant d'Oscar Desormeaux.
Les funérailles ont eu lieu le 26 août.

FILIATRAULT—A Montréal, le 29 août 1919, à l'âge de 52 ans et 7 mois, est décédée Mme Albert Filiatrault, née Anna Boivin.
Les funérailles auront lieu lundi, le 1er septembre. Le convoi funèbre partira de la demeure de son époux, No 563 rue Rivard, à 6 hrs 45, pour se rendre à l'église Saint-Denis, où le service sera célébré, et de là au cimetière de la Côte-des-Neiges, lieu de la sépulture. Parents et amis sont priés d'y assister sans autre invitation.

SINNETT—A Montréal, le 23 août 1919, à l'âge de 65 ans et 11 mois, est décédée Dame veuve William Sinnett, (née Jeanne Riffon), mère de Mlle Régina.
Les funérailles ont eu lieu le 26 courant à Outremont.
R. I. P.

TURGEON—A Montréal, le 28 août 1919, à l'âge de 28 ans, est décédé Arthur Turgeon (lieutenant 22ème) époux d'Aurore Bouthillier, 843 Dorion.
Les funérailles auront lieu lundi, le 1er septembre courant. Le convoi funèbre partira de l'hôpital militaire, rue Belmont, à 8 hrs. pour se rendre à la cathédrale, où le service sera célébré, et de là au cimetière de la Côte-des-Neiges, lieu de la sépulture. Parents et amis sont priés d'y assister sans autre invitation.

MESSE ANNIVERSAIRE

BARTHOS—Lundi, 1er septembre, à 7 heures, à l'église Saint-George, sera chantée une messe anniversaire pour le repos de l'âme de M. Emile Barthos. Parents et amis sont priés d'y assister.

SERVICES ANNIVERSAIRES

BERIAULT — A Rigaud, lundi, 1er septembre, à 9 heures, à l'église paroissiale, sera chanté un service anniversaire pour le repos de l'âme d'Ovila Bériault, époux de Rose-Anna Chevrier. Parents et amis sont priés d'y assister.

BOURASSA — A Montréal, le 1er septembre courant, à 7.30 heures, à l'église St-Vincent de Paul, rue Ste-Catherine Est, sera chanté un service anniversaire pour le repos de l'âme de M. Pierre-Etienne Bourassa, recommandé par ses enfants. Parents et amis sont priés d'y assister.

BOUTHILLIER—A Hochelaga, mardi, le 2 sept. courant, à 8 heures, à l'église de la Nativité sera chanté un service anniversaire pour le repos de l'âme de Siméon Bouthillier.
Parents et amis sont priés d'y assister.

L'ARCHEVEQUE — Lundi, 1er septembre, à 7.45 hrs, église St-Jacques, aura lieu le service anniversaire pour le repos de l'âme de feu Pierre L'Archevêque. Parents et amis sont priés d'y assister sans autre invitation.

REMERCIEMENTS

BERUBE.—Mme T.-Auguste Bérubé et sa famille remercient sincèrement les personnes qui ont bien voulu lui témoigner des marques de sympathie à l'occasion de la mort de son époux, soit par offrandes de messes, bouquets spirituels, tributs floraux visite ou assistance aux funérailles.

BOISMENU.— La famille Boismenu remercie sincèrement les personnes qui ont bien voulu lui témoigner des marques de sympathie à l'occasion de la mort de leur mère Mme Onésime Boismenu, soit par offrande de messes, tributs floraux, bouquets spirituels, visite ou assistance aux funérailles.

CLOUTHIER.—Madame veuve Jules Clouthier et sa famille, de Saint-Jérôme, remercient sincèrement les personnes qui ont bien voulu lui témoigner des marques de sympathie à l'occasion de la mort de M. Jules Clouthier, décédé le 22 courant, soit par offrandes de prières ou de fleurs, visites ou assistance aux funérailles, aussi offrandes de messes.

HUDON.—Madame A. Hudon remercie sincèrement les personnes qui ont bien voulu lui témoigner des marques de sympathie à l'occasion de la mort de son époux.

JOLY.—La famille F.-Léo Joly remercie très sincèrement leurs parents et amis pour les marques de sympathie qu'ils ont bien voulu leur témoigner soit par offrandes de messes, bouquets spirituels, télégrammes ou assistance aux funérailles, dans le grand deuil qui vient de les frapper par la mort de leur fils bien-aimé, Louis-Léo-Emile Joly.

THIBODEAU.—Mlle Armina Thibodeau remercie sincèrement les personnes qui ont bien voulu lui témoigner des marques de sympathie à l'occasion de la mort de sa chère soeur, Maria, soit par offrandes de messes, tributs floraux, bouquets spirituels, visites ou assistance aux funérailles.

ART. LANDRY
Entrepreneur de Pompes Funèbres
114 rue Rachel Est
St-Louis 1534.
Voitures à louer, pour mariage, funérailles. Service de première classe.
200-s,n o

45 ans d'expérience

A. RIENDEAU
Entrepreneur de Pompes Funèbres et expert embaumeur.
Carrosses doubles à louer.
665 SAINT-DENIS
Tél. Est 2045, près Roy
1-sn-o

Envoyez des Fleurs
C'est le meilleur témoignage de sympathie
McKenna
MONTREAL
COIN STE-CATHERINE ET GUY
Succursale: 9 rue Saint-Jean, Québec
231

DUPUIS FRERES, Limitée — DUPUIS FRERES, Limitée — DUPUIS FRERES, Limitée — DUPUIS FRERES, Limitée

Encourageons nos Industries Canadiennes

Lundi sera la première fois depuis cinq ans que les travailleurs pourront célébrer sans contrainte la Fête du Travail. La guerre est maintenant finie et la glorieuse Paix amène avec elle un règne de justice pour tous.

Dans cette période où tous s'unissent pour faire plus grand et plus fort notre beau pays, la maison Dupuis Frères salue avec respect les artisans de notre avenir; ceux qui luttent, ceux qui travaillent.

NOS MAGASINS FERMENT A 6 HRS P.M. AUJOURD'HUI — **VOYEZ NOTRE AUTRE ANNONCE EN PAGE 36**

CHAPEAUX NOUVEAUX

CHAPEAUX et bérets pour écolières. Velours noir, bleu marine, brun et Copenhague. Variété de formes à effet souple, garniture de ruban. Spécial . . **1.98**

JOLIS CHAPEAUX pour fillettes jusqu'à 13 ans. Velours de bonne qualité, grande variété de genres à effet poke et bord roulé. Tout un choix de couleurs, garniture de ruban gros grain. Spécial . . **2.98**

CHAPEAUX garnis pour fillettes jusqu'à 14 ans. Canotier à large bord roulé en feutre velours de belle qualité. Garniture de ruban gros grain. Spécial . . **5.98**

Grande variété de **CANOTIERS** pour porter dès maintenant. Velours de bonne qualité de couleurs unies ou combinées. Choix d'effets poke, droit et bord roulé. Garniture de ruban. Spécial

2.98 3.98 4.98 5.98 6.98

CHAPEAUX GARNIS pour dames. Dans les plus nouveaux genres de la saison. Velours de la meilleure qualité noir et de couleurs. Garniture de ruban, d'ailes et de fantaisie. Spécial **7.98**

—Au premier.

GRANDE VENTE DE COSTUMES, MANTEAUX, ROBES ET BLOUSES D'AUTOMNE POUR DAMES ET DEMOISELLES

Une vente qui surpassera toutes les ventes précédentes de cette ville et même de ce magasin.

VOYEZ L'ETALAGE DE LA VITRINE.

ROBES A 8.98

100 Très jolies robes de serge, popeline ou de soie pour dames. Nouveaux genres joliment brodés. Bleu marine, noir, brun, vert, gris, Bourgogne, etc., etc. Toutes les grandeurs. Valant jusqu'à 17.50 pour **8.98**

BLOUSES A 3.98

500 Jolies blouses de Crêpe de Chine, variété de nouveaux genres, collet rond ou carré, manches longues, devant brodé. Blanc, maïs, chair, corail, pêche, bleu pâle, etc,. etc. Grandeurs 36 à 44. Valant jusqu'à 7.00 pour **3.98**

COSTUMES A 34.98

Beaux costumes de serge d'une jolie coupe, les plus nouveaux genres, effet semi ajusté avec petite veste et ceinture. Noir, bleu marine, brun. Tous entièrement doublés. Grandeurs assorties. Valant jusqu'à 45.00 pour **34.98**

MANTEAUX A 24.98

Manteaux d'automne et d'hiver pour dames. Tissus variés: drap covert, chinchilla, serge, etc. Collet, poches et ceinture nouveau genre. Noir, bleu marine, tan, gris. Grandeurs 36 à 44. Valant jusqu'à 32.50 pour **24.98**

POUR HOMMES

CHEMISES négligées à rayures de couleurs, faites genre veston, manchettes françaises, choix considérable de dessins. Pointures 14 à 16. A un prix excessivement bas,

.98

CRAVATES de couleurs, forme bout flottant, dessins de tous genres. Valeur spéciale . . . . . **.98**

SOUS-VETEMENTS mélange de laine et coton, marque Penman. Pesanteur demi-saison. Grandeurs 32 à 46. Spécial. . . **1.19**

SOUS-VETEMENTS de laine naturelle, marques Sovereign et Mercury. Moyenne pesanteur, devant double ou simple. Grandeurs 32 à 46. Spécial. **2.49**

—Au rez-de-chaussée.

TRES SPECIAL POUR LUNDI

Le VELOURS CORDE va être en très grande demande pour l'automne 1919. Le prix actuel du marché en est très élevé. Mais ayant acheté notre stock de velours il y a déjà un an, nous sommes en mesure de vous offrir un grand choix de jolies teintes pour costumes, robes pour dames ou pour enfants.

VELOURS CORDE, 22 et 27 pcs de largeur, qualité très durable et ne s'épilant pas. Se lave très bien. Valeur régulière, 1.25 et 1.50. Lundi, ... **.79**

10 PIECES DE SOIE SHANTUNG, naturel de 34 pcs de largeur, belle texture serrée, qualité sans apprêt et sans imperfection, soie très durable pour toutes sortes d'usages. Valeur régulière .75. Lundi, ... **.49**

TRES SPECIAL

CREPE DE CHINE tout soie, 36 pcs, belle surface crêpée serrée. Qualité ne s'étirant et ne s'échiffant pas. Désirable pour blouses, robes, kimonos, etc., etc. Tout un choix de couleurs, aussi ivoire, rose et noir. Valeur régulière 1.75. Lundi, ... **1.39**

BENGALINE ANGLAISE noire, de 36 pcs, de largeur. Bon tissu très durable pour robes d'école, etc,. etc. Valeur régulière 1.00. Lundi, ... **.69**

DRAP COVERT de 54 pcs de largeur, mélange de fauve, beige et brun. Un tissu spécial pour manteaux d'automne, etc., etc. Valeur régulière, 3.50. Lundi, ... **2.49**

TWEED ECOSSAIS mélangé beige et gris, 44 pcs de largeur. Matériel très pratique pour costumes, manteaux ou jupes pour fillettes. Valeur régulière 2.95. Lundi, ... **2.29**

—Au rez-de-chaussée.

Dupuis Frères LIMITEE

LE MAGASIN DU PEUPLE

447-449 Rue Ste-Catherine Est, coins St-André et St-Christophe.

J. N. Dupuis, Président. Eug. Dupuis, Vice-Président. A. J. Dugal, Directeur-Gérant.

ATTENTION!

COMPLETS "WEARBETTER" pour garçonnets de 12 à 17 ans. Genre Norfolk.

En tweed rayé gris, en tweed rayé brun. Spécial à **16.00**

En tweed mélangé brun ou gris, **19.00**

En serge Irlandaise, bleu-marine, tout laine. D'après la grandeur, **22.00 à 27.00**

PALETOTS de demi-saison, pour hommes. Grandeurs 35 à 44. Genre Chesterfield.

En vecuna noir, spécial à **28.00**

En vecuna gris foncé, spécial à **30.00**

PALETOTS coupés à la taille, pour jeunes gens. Grandeurs 34 à 38.

En vecuna bleu marine, en vecuna vert foncé, en tweed mélangé brun. Spécial à **25.00**

Au rez-de-chaussée.

DUPUIS FRERES, Limitée — DUPUIS FRERES, Limitée

LA SCIENCE POUR TOUS

Question—Un père de famille a un fils qui a travaillé pour lui jusqu'à vingt ans, alors qu'il est tombé malade. Ce fils a aujourd'hui vingt-quatre ans et est incapable de travailler. A la suite d'une discussion avec son père, il a été chassé de la maison. Peut-il réclamer une pension de son père qui est riche? (J. M.)

Réponse—Un fils, même majeur, a le droit de se faire payer une pension par son père, si celui-ci ne veut pas le garder dans sa maison et le nourrir. Mais ce droit n'existe que si le fils est malade et se trouve dans l'impossibilité de gagner sa vie. Dans le cas actuel, le père et le fils pourraient facilement trouver un moyen de s'entendre. Cela vaudrait beaucoup mieux pour les deux.

Question—Un locataire a-t-il le droit de sous-louer un logis deux dollars de plus qu'il pale lui-même? J'ai passé un bail dans ces conditions croyant que son prix était le prix du propriétaire.

Réponse—Un locataire, lorsque le bail ne lui interdit pas la sous-location, a le droit de sous-louer son logement plus cher qu'il ne pale lui-même à son propriétaire.

Question—J'ai l'intention de former une compagnie avec quelques cultivateurs pour mettre des légumes en conserves. Je ne sais pas cependant de quelle manière m'y prendre pour former cette compagnie. Existe-t-il un livre en français qui pourrait me fournir ces renseignements? Si non pourriez-vous me les donner?

Réponse—Pour former une compagnie, vous n'avez qu'à vous adresser au secrétaire provincial ou au secrétaire d'Etat à Ottawa. L'un et l'autre peuvent vous fournir les formules et les informations nécessaires pour vous permettre de mettre sur pied l'organisation dont vous parlez. La charte obtenue à Ottawa vous permettra de faire affaires dans tout le Canada. Celle de Québec ne vous autoriserait à faire commerce que dans la dite province.

Question—J'ai épousé un veuf, ayant une fille, sans contrat de mariage. Depuis, j'ai déposé en banque en mon nom une certaine somme d'argent que m'a donnée mon mari et que j'ai gagnée moi-même, car je travaille. Je voudrais savoir quels seraient les droits de la fille de mon mari à sa mort. Pourra-t-elle réclamer une part de cet argent? Je voudrais que mon mari fasse un testament me garantissant la possession de cet avoir.—A. M. C.

Réponse—En épousant un veuf sans contrat de mariage vous avez accepté le régime de la communauté de biens. L'argent que vous gagnez vous et votre mari entre dans cette communauté. Si votre mari mourait sans testament, l'enfant qu'il a eu de son premier mariage aurait la moitié des biens de la communauté, à moins qu'il vous donne sa part et qu'il déshérite sa fille.

Réponse à J.-D.—Il n'y a rien à faire contre ce témoin. Il est trop tard. Et la preuve que vous voulez faire est trop difficile.

Question—Pouvez-vous me dire si je pourrais suivre un cours d'ingénieur civil par correspondance à Montréal?—J.P.R.

Réponse—Nous ne croyons pas qu'il existe de tel cours par correspondance à Montréal. Il en existe cependant aux Etats-Unis, à Scranton, Pennsylvanie.

Question—Où puis-je me procurer des pellicules cinématographiques et où puis-je vendre des scénarios de vues animées?—A.B.

Réponse—A n'importe quelle agence des compagnies américaines à Montréal. Adressez-vous à ces mêmes agences pour la vente des scénarios. Nous croyons toutefois qu'il vous faudra les traduire en anglais.

Question—Quel est l'auteur de la prophétie qui annonce que Montréal périra par l'eau et Québec par le feu?

Comment peut-on envoyer le fléau des punaises dans une maison?

Comment désinfecte-t-on au moyen du soufre?—ALGOL.

Réponse—Nous ignorons le nom de l'auteur de cette prophétie. On se débarrasse des punaises avec de la térébenthine ou de la poudre insecticide.

Après avoir enlevé le linge de la pièce qui doit être désinfectée, mettez du soufre sur des charbons ardents disposés dans une casserole de fer. Le soufre est en vente dans toutes les pharmacies.

Question—Il a déjà été question d'accorder un bonus de $2,000 aux soldats. Savez-vous s'il y a eu un bill de cette nature passé à la chambre? Le bonus peut-il être octroyé sans qu'il y ait de bill de passé?

Réponse—Le gouvernement n'a jamais laissé entendre qu'il octroierait un tel bonus. Si cependant il le faisait, il faudra que le bill soit approuvé par la Chambre.

Question—En quoi consiste la pétrologie? — Comment doit-on s'y prendre pour entrer dans une grotte où il y a de l'acide carbonique?

La revue "Nature" est-elle encore en vente?

Réponse—Ce mot signifie: l'étude du pétrole.

Il faut prendre les précautions semblables à celles que l'on prend lorsqu'on pénètre dans une pièce où il y a de la fumée.

Nous ignorons si la publication de cette revue se poursuit toujours. Adressez-vous à une librairie.

UNE FETE DE CHARITE

(Spécial à la PRESSE)

Nicolet, 30. — Pendant les fêtes de Charité au comptoir de la "Tombola", il a été raflé une jolie nappe brodée à la main, donnée par une jeune fille de Sainte-Monique, et l'heureuse gagnante a été Mme J.-A. Pilon, de Montréal.

LES NOUVELLES DE SAINT-JEAN

(Du correspondant de la PRESSE)

Saint-Jean, 30.—Une nouvelle manufacture de chapeau vient s'établir à Saint-Jean. La "Canadian Hat Mfg. Co." de Montréal, a loué de M. Henderson Black, la bâtisse, sise coin nord-est des rues Richelieu et Saint-Charles et en prend possession de suite, le 28 août. Cette manufacture donnera de l'emploi à une centaine de personnes, hommes et femmes.

—A une assemblée des membres de l'Union locale ouvrière il a été décidé de célébrer la Fête du Travail, en assistant d'abord dimanche soir, à une cérémonie religieuse à 7.30 heures en l'église paroissiale de Saint-Jean. Il y aura sermon et salut du saint Sacrement.

Lundi matin, à 9 heures une grand'messe sera dite à l'intention des membres de l'Union.

Il n'y aura pas de célébration profane, lundi. Il y avait été question d'organiser des jeux athlétiques au terrain de l'exposition mais des circonstances incontestables n'ont pas permis de réaliser ce projet.

—M. Arcade Thuot, marchand de charbon d'Iberville, a obtenu le contrat, était le plus bas soumissionnaire, pour l'approvisionnement de charbon, des bâtisses publiques à Saint-Jean et Iberville, du département des travaux publics d'Ottawa, soit 25 tonnes au bureau de poste, 25 tonnes au bureau de la douane à Saint-Jean et 12 tonnes, au bureau de poste à Iberville.

Le contrat est fait au taux de $11.25 la tonne.

Que va faire le conseil de ville pour recevoir dignement les Dragons Royaux canadiens lorsqu'ils reviendront habiter les casernes au commencement du mois de septembre. C'est la question qu'on se pose à Saint-Jean actuellement.

L'occasion serait bonne à saisir pour souhaiter la bienvenue à nos braves de la grande guerre en même temps que les Dragons réintégrent leurs casernes où ils ont déjà cantonné.

Si nous avons les dragons aux casernes cela voudra dire que 300 hommes et 250 chevaux stationneront permanemment aux casernes. Le commerçant de Saint-Jean en bénéficiera.

Une délégation des résidents du village de Lacolle et des cultivateurs de la paroisse de Notre-Dame du Mont Carmel, de Lacolle, se sont rendus auprès des honorables MM. H. Mercier et W. Mitchell et de M. Morin, sous-ministre de la voirie, pour, les uns, demander que Lacolle soit érigé en village en formant une municipalité séparée, de la campagne, c'est-à-dire séparée et distincte de la municipalité de la paroisse de Notre-Dame du Mont Carmel, dont ils font partie aujourd'hui.

Il ne faut pas oublier que sur cette question, les résidents du village même sont d'opinion à peu près également partagée pour et contre l'idée de séparer le village de la campagne. Les résidents de la campagne sont tous d'accord et s'opposent à ce que le village sorte de la municipalité de paroisse pour s'ériger en village.

Le gouvernement aura à décider, car il faut d'après la loi, la majorité des résidents qui désirent l'érection d'un village, pour l'obtenir, et le conseil de comté, et le conseil de paroisse doivent être notifiés et ont leur mot à dire pour ou contre.

N'empêche qu'il y a au fond de ce désir d'ériger Lacolle en village, une controverse au sujet de la confection d'une bonne route de Saint-Jean à Lacolle dont la "Presse" a parlé mardi.

—M. Eugène Normandin, échevin de la cité de Saint-Jean, propriétaire de la manufacture de chapeaux de paille Excelsior Straw Hat Works Ltée, d'Iberville, afin d'encourager ses employés paye pour eux, aujourd'hui, un pique-nique à Highgate. Les anciens comme les nouveaux employés sont invités à ce magnifique voyage d'excursion où des courses et autres amusements sont organisés, et des prix distribués aux gagnants.

—Il y a eu chez M. C.-Alf. Laberge, agent local du C.P.R. une fête à l'occasion du dix-septième anniversaire de naissance de Mlle Jeannette Laberge. Il y eut une partie de cartes, chant, musique et réveillon à minuit; les prix ont été gagnés par Mlles A. Larocque, M.-A. Laberge, E. Boudreau; chant par Mlles M. Thuot, L. Chaput; déclamation par Mlle L. Pinsonnault. Les invitées étaient Mlles E. Ouesnel, Aline et L. Pinsonnault, M.-J., L. et H. Thuot, A. Larocque, Y. Camaraire, Georgette Viau, L. Chaput, C. Huard, E. Boudreau, M. Paradis, M. et E. Fredette, O. et M.-A. Laberge, Juliette Laberge, J. Langevin.

Paris, 29.—Le président Poincaré a signé un décret qui interdit l'exportation du riz.

La Hernie Tue 7,000 Personnes Annuellement

Sept mille personnes sont enterrées chaque année — le certificat de décès portant le mot "Hernie". Pourquoi? Parce que ces infortunés se sont négligés ou ne se sont simplement occupés que du signe extérieur (gonflement) de leur maladie, ne s'occupant pas de la cause. Que faites-vous? Vous négligez-vous vous-même en portant un bandage, un appareil, ou un objet de n'importe quel nom que vous préférez lui donner? Le bandage est un remède fictif — un faux étai contre un mur qui s'écroule — et on ne peut pas s'attendre à ce qu'il agisse plus qu'un simple support mécanique. La pression du bandage retarde la circulation du sang, privant par suite les muscles affaiblis de ce dont ils ont le plus besoin — la nutrition.

Mais la science a trouvé une manière et toute personne portant un bandage est invitée à faire un essai **gratuit** dans le secret de sa propre demeure. La méthode PLAPAO est sans aucun doute la méthode du traitement la plus scientifique, logique et le meilleur traitement personnel de la hernie que le monde a jamais connu.

Le PLAPAO-PAD lorsqu'il adhère intimement au corps ne peut pas d'aucune manière glisser ou se déplacer, par suite, ne peut pas irriter ou gêner. Souple comme le velours — facile à appliquer, —peu dispendieux. Peut être porté pendant que vous travaillez et pendant que vous dormez. Pas de courroies, de boucles ou de ressorts attachés.

Apprenez comment fermer l'ouverture herniaire tel que la nature le souhaite, de sorte que la hernie ne puisse pas descendre. Envoyez votre nom aujourd'hui à la PLAPAO Co., Block 3358 St. Louis, Mo. pour pouvoir en faire un essai GRATUIT et recevoir les renseignements nécessaires. 248-8.9