

**Votre
horaire**

progrès dimanche

Semaine du 24 au 30 novembre 1991

Télé

Encore Ginette

**Ce soir
20h00
TVA**

Ginette Reno vient à peine de faire les frais d'une série de deux émissions à Radio-Canada qu'elle monte à la une de TVA, ce soir, 20h, à l'occasion de son 45ième anniversaire. C'est que Ginette, qui incidemment, participera au spectacle d'ouverture du 150 ième anniversaire de la fondation de la ville de Chicoutimi, est devenu un mythe de la chanson populaire au Québec. Pour reprendre l'analogie du journaliste Jean-Luc Duguay, Ginette Reno est la Maurice Richard de la chanson québécoise. On pourra la revoir ce soir entourée de ses parents et amis dont Andrée Boucher qui lui rend un hommage fort pathétique.

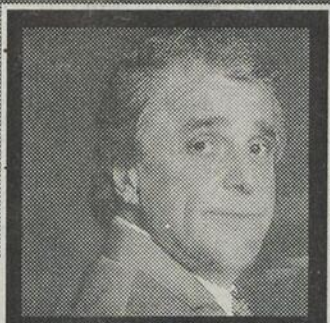

**Lundi, 20h00
TVA**

**Jamais deux
sans toi**

Le démon du midi
guette Rémi

Mercredi, CJPM



vs

WASHINGTON
Capitals



Dimanche 24 novembre

5h00
RDS — LES COURSES À BLUE BONNETS (R)
SE — LE BUCHER DES VANITÉS (2h05)

5h30
RDS — LIGNE OUVERTE CHASSE ET PÊCHE (R) (1h)
TSN — BUDWEISER TRUCK AND TRACTOR PULL CHAMPIONSHIPS (R) En provenance de Pontiac, au Michigan. (1h)

5h55
CF — VIDEO GOLD

6h00
CF — LORNE GREENE'S NEW WILDERNESS JACKAL BE NIMBLE.
WPTZ — SIMON AND SIMON (1h)
WVNY — FORUM 22
FC — SHACK OUT ON 101 (1h30)

6h30
CF — PREDATORS OF PREY URGHINS OF THE REEF.
WVNY — DARKWING DUCK
RDS — NBA ACTION (R)
TSN — 1991 WORLD CUP SKIING (R) En provenance de Park City, en Utah, le slalom géant chez les hommes. (1h)

7h00
CF — INSPECTOR GADGET DRY SPELL.
WCAX — ÉMISSION PUBLICITAIRE
WCFE — SESAME STREET (2h)
WPTZ — HOUR OF POWER (1h)
WVNY — BEETLEJUICE
CF — PHARES D'OUEST
RDS — SPORTS 30 (R)

7h05
SE — LA PETITE SIRÈNE — LES AVENTURES DE TEDDY RUXPIN — VIE SAUVAGE DE L'ORIENT: LES OISEAUX PÊCHEURS (1h15)

7h15
CF — ALIAS

7h25
CBFT — HORAIRE

7h30
CKRS - CBFT — VAZIMOLO Chronique de Julie Surprenant, matinées théâtrales, trucs et conseils, reportages et présentation de dessins animés entre 7h30 et 9h15. Anim.: André Robitaille.
CF — JUNGLE BOOK
WCAX — CATHOLIC MASS
WVNY — G.I. JOE (1h30)
CF — HISTOIRE DE ZOO
FC — ELVIS: THAT'S THE WAY IT IS (1h45)
RDS — SUPER FORME (R)
TSN — NBA ACTION (R)

7h32
CKRS - CBFT — CALIMÉRO Dessins animés.

8h00
CKRS - CBFT — ANNE... LA MAISON AUX PIGNONS VERTS Dessins animés.
CF — ROBERT SCHULLER HOUR OF POWER. (1h)
WCAX — TINY TOONS (1h)
WPTZ — SUNDAY TODAY Magazine d'information avec Mary Alice Williams et Garrick Utley. (1h30)
CF — PADDINGTON
RDS — LA LIGUE EN QUESTION (R)
TSN — SPORTSDESK

8h15
CF — LES TROIS MOUSQUETAIRES

8h20
SE — LES MINES DU ROI SALOMON (1h45)

8h30
CKRS - CBFT — SOUS LE SIGNE DES MOUSQUETAIRES Dessins animés.
CJPM - CFER — SI J'AVAIS, SU... Avec Rachel Verdon. Information juridique.
CF — BOF
RDS — LA FOIRE ROYALE D'HIVER (R) En provenance de Toronto, compétition équestre. (1h30)
TSN — MOTORING '92 (R)

9h00
CKRS - CBFT — LA BANDE À OVIDE Dessins animés.
CBJET — THE MAN FROM U.N.C.L.E. THE FOUR STEPS AFFAIR avec Robert Vaughn et David McCallum. (1h)
CF — MIRACLES NOW
CJPM - CFER — VISION MONDIALE Reportages sur les pays en voie de développement. (1h)
R.-Q. - CIVV — LA PEINTURE MODERNE AU QUÉBEC Cours universitaire. (1h)
WCAX — CBS NEWS SUNDAY MORNING Avec Charles Kuralt. (1h30)
WCFE — LONG AGO AND FAR AWAY HUNGARIAN FOLKTALES.
WVNY — CHRISTMAS CARTOON CLASSICS (1h)
CF — SALUT MARTINI! (1h)
TSN — TRANSWORLD SPORT (Pd) Revue hebdomadaire des principales activités sportives disputées à travers le monde. (1h)

9h15
CKRS - CBFT — MANIGANCES Jeu familial divertissant et instructif animé par Manuel Hurtubise.
FC — IMMEDIATE FAMILY (1h45)

9h30
CF — HELLENIC PROGRAM Programmation grecque.
WCFE — ONE HOUR WESTERN RIDERS OF DESTINY avec John Wayne. (1h)
WPTZ — MEET THE PRESS Table ronde sur un sujet d'actualité politique américaine.

9h45
CKRS - CBFT — PARCELLES DE SOLEIL Des jeunes viennent parler de la vie qu'ils mènent, de leurs espoirs, de

leurs amis, de leur spiritualité. Anim.: Claude Lafortune. Inv.: Stéphanie Ducharme, 14 ans, handicapée.

10h00
CKRS - CBFT — LE JOUR DU SEIGNEUR Messe célébrée en la paroisse Sainte-Thérèse-de-l'Enfant-Jésus à Beauport, Québec, par Éloi Routhier, ptre. (1h)
CBJET — CORONATION STREET Feuilleton. (1h30)
CF — QUESTION PERIOD Avec Pamela Wallin. Table ronde sur la politique canadienne.
CJPM - CFER — LE MONDE À VENIR Émission religieuse.
R.-Q. - CIVV — UQAM MAGAZINE (1h)
WPTZ — NEWS 5 THIS WEEK
WVNY — ALBERTO CARBONE MINISTRIES
CF — MORDICUS
RDS — DANSE AÉROBIQUE: CHAMPIONNAT DU MONDE (R) (1h)
TSN — CANADIAN SPORTFISHING (R)

10h05
SE — JANE DE LANTERN HILL (1h55)

10h30
CF — CANADA IN VIEW
CJPM - CFER — LES NORMES DU TRAVAIL Anim.: Matthias Rioux. Au programme: les jours fériés. Inv.: Me Myriam Bédard et M. Daniel Bertrand. Ils tentent de faire la lumière sur différentes normes ayant trait aux jours fériés.
WCAX — FACE THE NATION (D) Avec Bob Schieffer. EN DIRECT
WCFE — THE WORLD IN REVIEW
WPTZ — BROADCAST NEW YORK
WVNY — ÉMISSIONS PUBLICITAIRES (1h)
CF — TÉLÉ-HIBOU
TSN — RUGBY SPECIAL SERIES (Pd) La troisième ronde du tournoi de rugby Schweppes Welsh Rugby Union Cup. (1h)

11h00
CKRS - CBFT — AUJOURD'HUI DIMANCHE Anim.: Anne-Marie Dussault. (1h)
CF — RENOVATION ZONE INSULATING BASEMENTS: EXTERIOR.
CJPM - CFER — SANS DETOUR Avec Michel Vastel. Les événements de la semaine survenus sur la scène fédérale.
R.-Q. - CIVV — ÉCONOMIE DU TRAVAIL Cours universitaire. (1h)
TV5 — PYRÉNÉES PIRINEOS Reprise de samedi, 17h30.
WCAX — YOU CAN QUOTE ME L'actualité de la semaine au Vermont.
WCFE — INSIDE ALBANY
WPTZ — BOB VILA'S HOME AGAIN Conseils de rénovation domiciliaire.
CF — FRIPE ET POUILLE
FC — STELLA (2h)
RDS — LA CLASSIQUE DE BOWLING (R) (1h)

11h15
CF — HISTOIRE DE LA MAISON BLEUE

11h30
CBJET — THE BEST YEARS Avec Cam Cathcart et Joyce Resin. Reportages: un homme de Vancouver fait avancer le «mouvement des hommes», un autre à Montréal préconise une relation père-fils plus étroite; plusieurs souffrent d'un type particulier de diabète sans le savoir; les aventuriers de l'âge d'or; vous êtes peut-être riche sans le savoir.
CF — THE WORLD TOMORROW Religion.
CJPM - CFER — LE TOUR DU QUÉBEC Avec Louise Lalonde. Les meilleurs reportages de la semaine diffusés dans le cadre des bulletins de nouvelles du réseau TVA.
TV5 — LE TOUR DU QUÉBEC Reprise de samedi, 18h00.
WCAX — IN AMERICA
WCFE — THIS OLD HOUSE Anim.: Steve Thomas et Norm Abram. Rénovation de «Kirkside», lieu historique de Wayland au Massachusetts. Sujets: l'aménagement paysager; restauration du portique.
WPTZ — ÉMISSION PUBLICITAIRE
WVNY — THIS WEEK WITH DAVID BRINKLEY (1h)
CF — DENIS LA MALICE
TSN — SPORTSDESK

Greek Orthodox Church à Halifax, en Nouvelle-Écosse. Célébrant: le révérend Fr. Constantine Siarapis. (1h)
CF — SUNDAY EDITION Affaires publiques avec Mike Duffy. (1h)
CJPM - CFER — CINÉ WEEK-END ANNIE. (2h30)
R.-Q. - CIVV — C'EST LA VIE PARENTS D'ENFANTS TOXICOMANES avec Louise Dussault et Marcel Sabourin. Série comportant des dramatiques et discussions autour d'événements marquants dans la vie des retraités. Des parents d'enfants toxicomanes nous racontent leurs nombreuses années de vie d'enfer et comment ils s'en sont sortis. Anim.: Ernest Godin. (1h)
TV5 — LES FRANCOFOLIES DE MONTRÉAL Reprise de samedi, 18h30.
WCAX — THIS IS THE NFL
WCFE — ROD AND REEL STREAMS: DE DERBY DAY FOR KIDS. Anim.: Don Meissner. Un festival de pêche pour les enfants tenu sur le fleuve Saint-Laurent.
WPTZ — A DIFFERENT WORLD (Dern. de 2). Comédie avec Jasmine Guy et Kadeem Hardison. — La vie d'un groupe d'étudiants fréquentant le Hillman College, université afro-américaine des États-Unis.
CF — CHAT BOUM
RDS — SPORTS 30 (R)
SE — MO' BETTER BLUES (2h10)
TSN — NFL GAMEDAY (Pd) Revue des activités de la Ligue nationale de football. Reportages, pronostics et entrevues. (1h)

12h05
CKRS - CBFT — LA SEMAINE VERTE Anim.: Yvon Leblanc. Des agriculteurs d'origine suisse à Bedford. — Les journées horticoles ornementales au Palais des congrès de Montréal. — Le salon du livre. — Le virage vert. — Les médaillés d'argent du Mérite agricole: la ferme Jean-Paul Dionne et fils de Cookshire.

12h30
TV5 — VISION 5 Reprise de samedi, 19h35.
WCAX — NFL TODAY (D) Reportages et pronostics. EN DIRECT
WCFE — MOTORWEEK '92 Anim.: John Davis. Reportages: les nouvelles voitures Chrysler pour 1992; la Toyota Camry; le AM General HUMVEE, véhicule omniprésent dans les champs de bataille de la Guerre du golfe Persique; Daniel Roos, auteur de «The Machine That Changed the World».
WPTZ — NFL LIVE! (D) Reportages, pronostics et entrevues. EN DIRECT
WVNY — FIRST LOOK
CF — SPORT BILLY
RDS — SUPER FORME (R)

13h00
CKRS - CBFT — SECOND REGARD Anim.: Carole Vallières. Entrevue avec Daniel Benson, un prisonnier condamné pour meurtre, qui a découvert Dieu en prison et désire devenir prêtre. — Entrevue avec Jacques Proulx, président de l'UPA, sur ses valeurs et ses croyances. (1h)
CBJET — GREY CUP COUNTDOWN Anim.: Brian Williams. L'avant-match de la Coupe Grey. (1h)
CF — DIAMONDS Série policière avec Nicholas Campbell et Peggy Smithart. (1h)
R.-Q. - CIVV — VISA SANTÉ Anim.: Louise-Josée Mondoux et Yves Lamontagne. Sujets: la dépression post-partum; l'endométriose; la surdité de naissance; la perte de poids par l'exercice physique. (1h) REPRISE
TV5 — FINALE DES CHAMPIONNATS D'ORTHOGRAPE FRANÇAIS 1991 (1h) Reprise de samedi, 20h00.
WCAX — NFL FOOTBALL (D) Les Buccaneers de Tampa Bay reçoivent les Giants de New York. (3h30) À GLOBAL: (3h) EN DIRECT
WCFE — SUNDAY AFTERNOON MOVIES SEANCE ON A WET AFTERNOON. (2h10)
WPTZ — NFL FOOTBALL (D) Les Patriots de la Nouvelle-Angleterre reçoivent les Bills de Buffalo. (3h) EN DIRECT
WVNY — VIRGINIA SLIMS CHAMPIONSHIP TENNIS (2h30)
CF — L'ÉCRAN CLASSIQUE
FC — ARACHNOPHOBIA (2h)
RDS — SPECIAL RUGBY (Pd) En provenance du Pays de Galles, match de

Horaire Télé

Correspondance des stations pour chacun des câblodistributeurs

TÉLÉSAG	
R.-Q.	2
CKRS	3
PETITE ANNONCES	4
CBJET	5
TELE-HORAIRE	6
CFRS	7
TELEGUIDE	8
TV5	9
CJPM	10
QAN-FAMILLE	11
INFOVISION	12
TVC	13
WVNY	14
WCFE	15
WCAX	16
WPTZ	17
TELE UNIVERSITE	18
CBFT	19
MUSIQUE PLUS	20
CFER	21
Télé	22
ACHAT	23
SE	24
Much Music	25
FC	26
TSN	27
CF — CFCF	28
Météo Média	29
R.D.S.	29
CHAMBRES DES COMMUNES	30
CBC NORTH	31
BOURSE DE MONTRÉAL	32
ENVIRONNEMENT	33
VISION TV	34

VIDEO DERY	
CANAL FAMILLE	2
CKRS	3
TV5	4
CBJET	5
TELEGUIDE	6
CFRS	7
HEURE-MÉTÉO	8
R.-Q.	9
CJPM	10
CANAL PLUS	11
NOUV. HOROSCOPE	12
T.V. COMMUNAUT.	13
CFER	14
WXYZ	15
WJKB	16
CHAMBRE DES COMMUNES	17
CITY	18
CHSN	19
MUSIQUE PLUS	20
ENV. CANADA	21
BOURSE MONT.	22
WTVS	23
SE	24
BCTV	25
FIRST-CHOICE	26
CBC NEWSWORLD	27
TSN	28
CHCH	29
RDS SPORTS	29
CBFT	30
TCTV	32
WDIV	33

TELEVAL	
R.-Q.	2
CKRS	3
CBJET	5
CANAL FAMILLE	6
CFRS	7
TV COMMUNO	8
TV5	9
CJPM	11
SE	13
MUCH MUSIQUE	17
Info	19
CBFT	21
WPTZ	23
WVNY	24
INFOVISION	25
CHAMBRE DES COMMUNES	27

DOLBEAU TV SERVICE INC.	
TV5	2
WPTZ	3
CFRS	4
CJPM	5
R.-Q.	6
CKRS	7
INFOVISION	8
CBJET	9
WVNY	12
PETITES ANNONCES	13
MUSIQUE PLUS	20
FAMILLE	22
TELE UNIVERSITE	23
SE	24
MUCH MUSIQUE	25
TSN	26
CBFT	27
WJKB	28

GAGNON TV LTEE	
TVC	2
CKRS	3
WPTZ	4
TV5	5
CJPM	6
CFRS	7
CBJET	8
WVNY	9
FAMILLE	10
R.-Q.	11
CBJET	12
CF — CFCF	13
SE	17
Much Music	19
MUSIQUE PLUS	20
TSN	21

Dimanche

la Ligue Heineken. (1h)
TSN — ALL PRO 400 AUTO RACE (R)
 En provenance de Nashville, au Tennessee. (2h)

13h30
CF — LE CLUB DES CINQ
14h00

CKRS - CBFT — FRANCOVISION FRANCOVISION. Grand Prix de la chanson francophone enregistré au théâtre de Longjumeau animé par Viktor Lazlo et Xavier Deluc. 16 chansons, représentant 16 villes de pays francophones, toutes interprétées par leur créateur, sont en compétition. (2h)

CBJET — GREY CUP GAME (D) En provenance de Winnipeg, au Manitoba, match de football de la Coupe Grey. Équipes à confirmer. (4h) EN DIRECT

CFCF — SUNDAY CINEMA THE COUNTRY GIRL. (2h)

R.-Q. - CIVV — CINÉMA DE PARIS LE ROUGE ET LE NOIR (2e époque). (2h)

TV5 — CARACTÈRES LES BIOGRAPHIES LITTÉRAIRES. Anim.: Bernard Rapp. Avec Philippe Sollers (Louis Ferdinand Céline: Lettres à la N.R.F. 1931-1961), Yves Courrière (Roger Vailland), Derré Beir (Simone de Beauvoir), Pierre Lepape (Diderot). (1h) REPRISE

CF — ZORRO

RDS — NBA ACTION (R) Faits saillants des matches de basketball de la semaine.

14h10

SE — LE BÛCHER DES VANITÉS (2h20)

14h30
CFRS — MAGAZINE DU SKI Avec Michel Ferval-Larose et Dominjc Laroche.
CJPM - CFER — LE DÉFILE DU PÈRE NOËL Anim.: Chantale Roy et Claude Saucier. Une tradition qui se perpétue et qui nous plonge dans l'euphorie du temps de fêtes. En provenance de Toronto. (1h30)

CF — T'AS LE BONJOUR D'ALBERT
RDS — AUTOUR DU MONDE (R) (1h)

15h00

CFRS — CINÉMA QUATRE SAISONS LE TRAIN DE CHATTANOOGA. (2h)

TV5 — RESULTATS DE LA DICTÉE DES CHAMPIONNATS D'ORTHOGRAPHE FRANÇAIS 1991 (1h) Reprise de samedi, 21h30.

CF — LA MONTAGNE DE FEU
FC — FUNNY ABOUT LOVE (1h45)

TSN — EXPORT A FORMULA 2000 AUTO RACING SERIES (R) En provenance du Mont Tremblant.

15h10

WCFE — SUNDAY AFTERNOON MOVIES ISLANDS IN THE STREAM. (1h50)

15h30

WVNY — G. I. JOE MINISERIES (1h)

CF — LABO LABO

RDS — NASCAR: LA COUPE WINSTON (Pd) En provenance d'Atlanta, en Georgie, le Hardee's 500. (2h)

TSN — ROAD TO THE AMERICA'S CUP - CHALLENGE FROM DOWN UNDER (R)

16h00

CKRS - CBFT — EVEIL Anim.: Paule Lebrun. Inv.: Albert Low, directeur du Centre Zen de Montréal. — La rose mystique. Inv.: Khudai Dagenais,

thérapeute.

CFCF — MOVIE TELEVISION

CJPM - CFER — TOP MUSIQUE (1h) Reprise de samedi, 19h00.

R.-Q. - CIVV — QUESTIONS D'ARGENT Anim.: Lise LeBel. Chroniqueurs: Claude Picher, Michel Girard, Marjolaine Lord et Diane-Gabrielle Tremblay. Sujets: l'impact de la crise de l'Alcan sur l'économie québécoise; l'ABC du budget familial. REPRISE

TV5 — KALÉIDOSCOPE (1h) Reprise de samedi, 22h30. L'émission CARRÉ VERT est retirée exceptionnellement.

WPZT — NFL FOOTBALL (D) Les Bears de Chicago reçoivent les Dolphins de Miami. (3h) EN DIRECT

CF — TELE-HIBOU

TSN — ATP TOUR TENNIS MAGAZINE (Pd) Magazine sur le tennis.

16h30

CKRS - CBFT — GÉNIES EN HERBE Anim.: Martin Gélinas. Juge: Marielle Vermette. Série nationale: rencontre entre l'école secondaire Gloucester (Ontario) et le Collège St-Charles-Garnier (Québec).

CFCF — SKETCHES OF OUR TOWN

R.-Q. - CIVV — NORD-SUD Anim.: Alain Crevier. Sujet: les enfants de Tchernobyl à Cuba. REPRISE

WCAX — CBS SPORTS SPECIAL SHARK SHOOTOUT GOLF. (1h30)

WVNY — MOUSE ON THE MAYFLOWER (1h)

CF — ARCHIBALD

TSN — TENDRE CLARA (1h45)

TSN — PROVINCIAL CUP HARNESS RACE (D) En provenance de Windsor, en Ontario, course de chevaux. (1h) EN DIRECT

16h45

FC — TEXASVILLE (2h15)

17h00

CKRS - CBFT — LA COURSE DESTINATION MONDE 182 jours d'aventure avec huit jeunes lancés à l'assaut de tous les continents: Jennifer Althey, Jacques Blondin, Sophia Borovchik, Marc Forget, Gerald Gilbert, Marie-Claude Harvey, Louis-Perpignan Huard et Sophie Lambert. Anim.: Pierre Therrien. (1h)

CFRS — FLASH MODES Anim.: Jeanne Becker. Des génies de la mode et des mannequins présentent les nouveaux modèles de collection.

CFCF — LEPROSY MISSION OF CANADA SPÉCIAL. (1h)

CJPM - CFER — CHARIVARI ÉLITE Anim.: Guy Mongrain. Compétition amicale entre étudiants de niveau collégial et universitaire.

R.-Q. - CIVV — FEU VERT Anim.: Raymond Bouchard. Sujets: le recyclage des matériaux de construction; le nouveau cours de techniques d'aménagement cynégétique et halieutique; les résidus forestiers (1re partie). REPRISE

TV5 — JOURNAL TÉLÉVISÉ BELGE Avec René Thierry. En reprise à 00h00.

WCFE — MYSTERY! THE CASE-BOOK OF SHERLOCK HOLMES: THE CREEPING MAN. Drame policier avec Jeremy Brent et Edward Hardwicke. — Sherlock Holmes enquête sur la présence possible d'un rôdeur. (1h) REPRISE

CF — KIDD VIDÉO

17h30

CFRS — LE GRAND JOURNAL 17h30

CJPM - CFER — VIDÉO ROCK DÉTENTE Avec Nathalie St-Pierre. Présentation des meilleurs vidéoclips rock détente.

23h15

CKRS - CBFT — INTERVISTA (3) It. 1987. Documentaire réalisé et interprété par Federico Fellini avec Marcello Mastroianni et Anita Ekberg. — Le réalisateur de films Fellini invite une équipe de la télévision japonaise à le suivre dans ses activités. — Mélange d'informations et de réminiscences. Style fantaisiste. Passages époustouffants. Ensemble un peu dispersé. Mise en scène d'un charme efficace. — A. (1h55)

Ciné-Télé

DIMANCHE

12h00

CJPM - CFER — ANNIE (4) É.-U. 1982. Comédie musicale de J. Huston avec Aileen Quinn, Albert Finney et Carol Burnett. — Les mésaventures d'une orpheline choisie pour vivre une semaine chez un milliardaire. — Scénario inspiré de bandes dessinées. Mise en scène somptueuse. Ensemble sympathique. Interprétation enjouée. — E. (2h30)

14h00

R.-Q. - CIVV — LE ROUGE ET LE NOIR (2e époque) (4) Fr. 1954. Drame psychologique de C. Autant-Lara avec Gérard Philipe, Danielle Darrieux et Antonella Lualdi. — Un jeune ambitieux choisit la carrière ecclésiastique pour réussir dans la société. — Fidélité d'ensemble à l'oeuvre de Stendhal. Réalisation académique mais soignée. Interprétation de classe. (2h)

15h00

CFRS — LE TRAIN DE CHATTANOOGA (6) (Chattanooga Choo Choo). É.-U. 1984. Comédie de B. Bilson avec George Kennedy, Joe Namath et Melissa Sue Anderson. — Un homme d'affaires véreux entend de remettre en service une ligne de chemin de fer abandonnée pour toucher un héritage. — Farce pousvive. Réalisation manquant de vigueur. Interprétation chargée. (2h)

20h00

CFRS — LEVIATHAN (5) É.-U. 1989. Science-fiction de G.P. Cosmatos avec Peter Weller, Richard Crenna et Amanda Pays. — Des chercheurs sont victimes de transformations biologiques après avoir bu de la vodka ramenée de l'épave d'un vaisseau soviétique. — Variations connus sur un thème classique. Quelques effets impressionnants. Péripiétés prévisibles. Réalisation honorable. Interprétation guère convaincante. (2h)

20h30

R.-Q. - CIVV — VAINCRE POUR SURVIVRE (4) (The Jericho Mile). É.-U. 1979. Drame de M. Mann avec Peter Strauss, Richard Lawson et Roger E. Mosley. — Un meurtrier condamné à la prison à vie devient champion coureur pendant son

incarcération. — Scénario intéressant. Mise en scène vigoureuse. Interprétation solide. Film tourné pour la télévision. (1h45)

21h00

CJPM - CFER — LES RUES DE L.A. (6) (L.A. Takedown). É.-U. 1989. Drame policier de M. Mann avec Scott Plank, Alex McArthur et Michael Rooker. — À Los Angeles, un détective est sur la piste de bandits ayant commis un hold-up violent. — Intrigue mince et peu captivante. Réalisation éparpillée. Interprétation facile. Film tourné à la télévision. (2h)

22h15

R.-Q. - CIVV — RACHEL, RACHEL (3) É.-U. 1968. Drame psychologique de P. Newman avec Joanne Woodward, Estelle Parsons et James Olson. — Dans une petite ville de province, le drame d'une institutrice célibataire sentant venir l'âge mûr avec inquiétude. — Étude psychologique et sociale sensible et juste. Approche chaleureuse des personnages. Mise en scène de style intimiste. J. Woodward remarquable. (1h37)

23h00

CFRS — BORSALINO & CO. (4) Fr. 1974. Drame policier de J. Deray avec Alain Delon, Riccardo Cucciolla et Catherine Rouvel. — Ruiné par un gangster italien, un caid de la pègre marseillais s'enfuit en Italie puis revient au pays pour prendre sa revanche. — Pastiche fort supportable des films de gangsters des années 30. Quelques préoccupations de style. Interprétation d'une sobriété appliquée de A. Delon. (2h)

23h15

CKRS - CBFT — INTERVISTA (3) It. 1987. Documentaire réalisé et interprété par Federico Fellini avec Marcello Mastroianni et Anita Ekberg. — Le réalisateur de films Fellini invite une équipe de la télévision japonaise à le suivre dans ses activités. — Mélange d'informations et de réminiscences. Style fantaisiste. Passages époustouffants. Ensemble un peu dispersé. Mise en scène d'un charme efficace. — A. (1h55)

16h45
FC — TEXASVILLE (2h15)
17h00
CKRS - CBFT — LA COURSE DESTINATION MONDE 182 jours d'aventure avec huit jeunes lancés à l'assaut de tous les continents: Jennifer Althey, Jacques Blondin, Sophia Borovchik, Marc Forget, Gerald Gilbert, Marie-Claude Harvey, Louis-Perpignan Huard et Sophie Lambert. Anim.: Pierre Therrien. (1h)

CFRS — FLASH MODES Anim.: Jeanne Becker. Des génies de la mode et des mannequins présentent les nouveaux modèles de collection.

CFCF — LEPROSY MISSION OF CANADA SPÉCIAL. (1h)

CJPM - CFER — CHARIVARI ÉLITE Anim.: Guy Mongrain. Compétition amicale entre étudiants de niveau collégial et universitaire.

R.-Q. - CIVV — FEU VERT Anim.: Raymond Bouchard. Sujets: le recyclage des matériaux de construction; le nouveau cours de techniques d'aménagement cynégétique et halieutique; les résidus forestiers (1re partie). REPRISE

TV5 — JOURNAL TÉLÉVISÉ BELGE Avec René Thierry. En reprise à 00h00.

WCFE — MYSTERY! THE CASE-BOOK OF SHERLOCK HOLMES: THE CREEPING MAN. Drame policier avec Jeremy Brent et Edward Hardwicke. — Sherlock Holmes enquête sur la présence possible d'un rôdeur. (1h) REPRISE

CF — KIDD VIDÉO

17h30

CFRS — LE GRAND JOURNAL 17h30

CJPM - CFER — VIDÉO ROCK DÉTENTE Avec Nathalie St-Pierre. Présentation des meilleurs vidéoclips rock détente.

23h15

CKRS - CBFT — INTERVISTA (3) It. 1987. Documentaire réalisé et interprété par Federico Fellini avec Marcello Mastroianni et Anita Ekberg. — Le réalisateur de films Fellini invite une équipe de la télévision japonaise à le suivre dans ses activités. — Mélange d'informations et de réminiscences. Style fantaisiste. Passages époustouffants. Ensemble un peu dispersé. Mise en scène d'un charme efficace. — A. (1h55)

R.-Q. - CIVV — FRUITIS DRÔLE DE FARCE. Dessins animés ayant pour héros des mini-ruits nomades.
TV5 — GENIES EN HERBE Émission jeu pour les jeunes. En reprise lundi, 11h00.
WVNY — THE GREAT SLEIGH RACE
CF — AU SECOURS MAMIE
RDS — SQUASH: LA CLASSIQUE MOTOROLA (Pd) La première compétition de la saison dans le monde du squash professionnel du WPSA. (1h)
TSN — JACK DONOHUE'S LEGENDS (R)

17h35

CF — CINÉ-DISNEY BORN TO RUN. (1h25)

18h00

CKRS - CBFT — LE TÉLÉJOURNAL
CBJET — THE MAGICAL WORLD OF DISNEY SPORT GOOFY SOCCERMANIA. (1h)

CFRS — 100 LIMITE Magazine humoristique. Avec Benoît Rousseau, André Umbriaco et leurs collaborateurs. Inv.: Pier Béland. (1h)

CFCF — PULSE

CJPM - CFER — L'ÉVÈNEMENT Avec Pierre Nadeau. Magazine d'information. (1h)

R.-Q. - CIVV — DEGRASSI REVOLUTION avec Nicole Stoffman (Stéphanie), Niki Kemeny (Voulay) et Siluck Saysansay (Yick). — Pour éviter la jalousie de Louis, Stéphanie, présidente de l'école, donne le poste de représentant des sports à Joey. Mais toute la classe se révolte et essaie de faire démissionner Stéphanie. En reprise jeudi, 16h00.

TV5 — L'ÉCOLE DES FANS Anim.: Jacques Martin. Inv.: Michel Delpech. (1h) En reprise lundi, 11h30.

WCAX — CBS EVENING NEWS

WCFE — THE AVENGERS DEATH AT BARGAIN PRICES. Drame d'espionnage avec Patrick MacNee et Diana Rigg. — Monsieur Steed et Madame Peel se rendent dans un grand magasin pour enquêter sur l'assassinat d'un confrère.

WVNY — ABC NEWS

TSN — DON CHERRY'S GRAPEVINE (R)

18h10

CKRS - CBFT — DÉCOUVERTE Anim.: Pierre Maisonneuve. Controverse au Symposium international sur l'évolution des vertébrés inférieurs: quel est notre ancêtre mondial? — Des aliments et des sens. — La M.I.U.F. — Poissons sans eau. — Et si l'utérus était l'incubateur du

langage.

SE — TROIS HOMMES ET UNE JEUNE DEMOISELLE (1h45)

18h30

CFCF — TRAVEL, TRAVEL ISTANBUL, TURKEY. Anim.: Don McGowan. Observation de sites pittoresques à Istanbul en Turquie.

R.-Q. - CIVV — LE CLAP Reprise de samedi, 19h00.

WCAX — MISSING / REWARD

WVNY — DISCOVER NEW ENGLAND

RDS — SPORTS 30 (D) EN DIRECT

TSN — SPORTSDESK

18h54

WCFE — MAILBAG

19h00

CKRS - CBFT — SURPRISE SUR PRISE Parallèles entre les réactions d'artistes français et québécois victimes des mêmes canulars. Avec Daniel Prévost (Gaëtan Labrèche), Marie-Laure Augry (Pierre Bruneau), Nicoletta (Claudette Dion) et Elsa (Mitsou). Anim.: Marcel

RSVP Electronique Inc.

Les spécialistes du son et de l'image

TOSHIBA
PIONEER
ELECTROHOME
TEAC
KLIPSCH
BOSE

de la qualité
 du service
 de la compétence

1920, boul. Mellon
 Jonquière (Arvida) **548-5339**

Vente-Location-Réparation-Services techniques:

Dimanche

Béliveau. (1h)

CBJET — FAMILY HOUR THE ROAD TO AVONLEA: THE WITCH OF AVONLEA avec Sarah Polley et Jackie Burroughs. — Felix est convaincu qu'il a besoin de la magie de Peg pour remporter la première place dans un concours d'épellation. (1h) **REPRISE**

CFRS — CAMÉRA 91 Avec Danny Lemay. Reportages: survivre à une catastrophe, à un écrasement d'avion, au meurtre d'un proche. (1h)

CFCF — W5 WITH ERIC MALLING Dossier d'actualité avec Susan Ormiston, Christine Nielsen et Elliott Ghif. (1h)

CJPM - CFER — DRÔLE DE VIDÉO Avec Alain Dumas. Des scènes cocasses croquées sur le vif par des amateurs du caméscope.

R.-Q. - CIVV — RACINES II LES NOUVELLES GÉNÉRATIONS avec Damon Evans et Debbie Allent. — Alex est maintenant un chroniqueur connu. Après avoir interviewé Malcolm X, il écrit sa biographie. Il commence aussi une idylle avec Odile Richards, une Noire ambitieuse. (1h)

TV5 — JOURNAL TÉLÉVISÉ DE TF1

WCAX — 60 MINUTES Avec Mike Wallace, Morley Safer, Ed Bradley, Andy Rooney, Leslie Stahl et Steve Kroft. (1h)

WCFC — COSMOS BLUES FOR A RED PLANET. Anim.: Carl Sagan. Sujets: la planète Mars. (1h)

WPTZ — THE TORKELSONS Comédie avec Connie Ray, Olivia Burnette et Ernie Lively. — Une mère de famille de cinq enfants turbulents tente de joindre les deux bouts. Diffusion de deux épisodes. (1h)

WVNY — LIFE GOES ON Comédie dramatique avec Bill Smritovich et Patti Lupone. — La vie d'une famille dont l'un des enfants est atteint du syndrome de Down. (1h)

CF — MEILLEURS COURTS PROGRAMMES

FC — PRISONER OF HONOR (2h)

RDS — LA COUPE AMERICA (Pd) Série d'émissions traitant des équipes et des informations générales de cette compétition internationale qui se déroulera à San Diego, en Californie au printemps 1992. Aujourd'hui: l'Italie et la France.

TSN — NFL PRIMETIME (Pd) Revue des activités de la Ligue nationale de football. Entrevues, pronostics et statistiques. (1h)

19h15

CF — DARE DARE MOTUS

21h

CJPM - CFER — RIRA BIEN... Imitations, personifications de toutes sortes et parodies de chansons. Avec Michel Beaudry, Michèle Deslauriers, Paul Houde, Véronique Le Flaguais, André Montmorency, Guy Richer, Pierrette Robitaille et Pierre Verville.

CF — COCOLOGIE Pourquoi la glace flotte-t-elle?

RDS — SPORTS SOLEIL (Pd) Magazine sur les sports du sud.

19h35

TV5 — VISION 5 En reprise lundi, 12h30.

20h00

CKRS - CBFT — LES BEAUX DIMANCHES CHAPEAU WILLIE! Emission spéciale de la série «Quand la chanson dit bonjour au country» qui rend hommage à l'un des plus grands du show-business québécois: Willie Lamothe. Avec Jean Grimaldi, Rita Germain, Bobby Hachey, Claude Jobin, Jean Lapointe, Michel Lamothe, Jeannette Lamothe, Roméo Pérusse, Yvan Dufresne, Stephen Faulkner, Denis Champoux, Albert Babin et Patrick Norman. (1h)

CBJET — DEALING WITH DRUGS WITH DAVID SUZUKI: A NATURE OF THINGS SPECIAL Documentaire sur les problèmes de drogue à Toronto, Amsterdam, Liverpool et New York. (2h)

CFBS — CINÉMA «SEMAINE DES EFFETS SPÉCIAUX» LEVIATHAN. (2h)

CFCF - WVNY — AMERICA'S FUNNIEST HOME VIDEOS Anim.: Bob

Saget. Des événements cocasses croqués sur le vif par des amateurs sur caméra vidéo.

CJPM - CFER — SALUT! Avec serge Turgeon. Personnalité: Ginette Reno. Inv.: Jean Pilote, Normand Brathwaite, Kathleen Dyson, Guy Richer, Jean-René Ouellet, Roger D. Landry, Mario Pelchat et Cédric Watier. (1h)

R.-Q. - CIVV — FOUS DE LA PUB À 9 SECONDES 1/2 DE L'EXTASE. Anim.: Rémy Girard. L'érotisme est partout, même en publicité. Pour captiver, elle est prête à tout..., en tout bien tout honneur. C'est à voir. **REPRISE**

TV5 — 7 SUR 7 Anim.: Anne Sinclair. Une personnalité de l'actualité est invitée à commenter les événements de la semaine en France et à l'étranger. Inv.: Patrick Bruel (sous réserve). (1h) En reprise à 00h30 et lundi, 13h05.

WCAX — MURDER, SHE WROTE Série policière avec Angela Lansbury et William Windom. — Une auteure de romans policiers aux allures simples se retrouve professeure de criminologie à New York. (1h)

WCFC — LAND OF THE EAGLES THE GREAT ENCOUNTER / CONFRONTING THE WILDERNESS (1re de 4). Documentaire sur le défrichage de l'Amérique du Nord. Sujet: au XVIe siècle les colonisateurs anglais s'installent sur le littoral est de l'Atlantique; les pêcheurs basques harponnent la baleine, les Français le castor, le lynx, le loup alors que les Anglais érigent des forts sur les rives de la Baie d'Hudson pour s'adonner à la traite des fourrures. (2h) Diffusion en rafale de ce documentaire tous les soirs à 20h00 jusqu'à mercredi.

WPTZ — HOT COUNTRY NIGHTS Anim.: Clint Black. Variétés country. (1h)

RDS — LIGUE NATIONALE DE FOOTBALL (D) En provenance de la Nouvelle-Orléans, les Saints reçoivent les Falcons d'Atlanta. (3h) EN DIRECT

SE — UN CADAVRE SOUS LE CHAPEAU — VENGEANCE AVEUGLE (3h30)

TSN — NFL FOOTBALL (D) En provenance de la Nouvelle-Orléans, les Saints reçoivent les Falcons d'Atlanta. (3h) EN DIRECT

20h30

CFCF - WVNY — AMERICA'S FUNNIEST PEOPLE Anim.: Dave Coulier. Des quatre coins des États-Unis, observation de gens qui manifestent de l'humour de diverses façons.

R.-Q. - CIVV — CINÉMATIONS VAINCRE POUR SURVIVRE. (1h45)

21h00

CKRS - CBFT — LES BEAUX DIMANCHES DOSSIER. TRAVAILLER: LES NOUVELLES REGLES DU JEU. La révolution technologique et les bouleversements dans l'économie ont transformé la nature des emplois. Il nous faut intégrer ces changements le plus rapidement possible. La formation et la qualification de la main d'œuvre s'avèrent donc, plus que jamais, une priorité nationale. Sommes-nous préparés pour entreprendre le virage de la «compétence»? Anim.: Simon Durivage. (1h)

CFCF - WCAX — THE VERY BEST OF THE ED SULLIVAN SHOW II SPECIAL. Faits saillants d'émissions de variétés de Monsieur Sullivan diffusées pendant de nombreuses années le dimanche soir. (2h)

CJPM - CFER — CINÉMA DU DIMANCHE LES RUES DE L.A. (2h)

TV5 — CARACTERES Anim.: Bernard Rapp. Avec Bernard Kouchner (Le Malheur des autres), Pierre Vidal-Naquet (Les Juifs, la mémoire et le présent II), André Glucksmann (Le Onzième Commandement). (1h) En reprise à 1h30 et le dimanche suivant, 14h00.

WPTZ — NBC SUNDAY NITE MOVIE DECEPTIONS: A MOTHER'S SECRET. (2h)

WVNY — MOVIE TRUE BELIEVER. (2h)

FC — GOODFELLAS (2h30)

22h00

CKRS - CBFT — LE TÉLÉJOURNAL

CBJET — CBC NEWS SUNDAY REPORT Avec Peter Mansbridge.

CFRS — LE GRAND JOURNAL 22h00

TV5 — FAUT PAS RÉVER Un chemin de fer désaffecté dans les Cévennes; Berlin,

ville des excentriques, une époque qui s'achève; le culte du feuilleton «Le Prisonnier» au pays de Galles. (1h) En reprise lundi, 15h30.

WCFC — EVENING AT POPS Spectacle musical avec John Denver et le chœur du Festival de Tanglewood. (1h)

22h15

R.-Q. - CIVV — CINÉMA HOLLYWOOD RACHEL, RACHEL. (1h37)

22h20

CKRS - CBFT — SCULLY RENCONTRE Avec Robert Guy Scully.

22h25

CBJET — VENTURE Anim.: Robert Guy Scully.

22h30

— SPORTS PLUS WEEK-END

22h55

CBJET — THE NATION'S BUSINESS

23h00

CKRS - CBFT — LES NOUVELLES DU SPORT

CBJET — SUNDAY NIGHT WITH DENNIS TRUDEAU

CFRS — CINÉMA QUATRE SAISONS BORSALINO & CO. (2h)

CFCF — CTV WEEKEND NEWS

CJPM - CFER — LE TVA, ÉDITION RESEAU

TV5 — MUSIQUE CLASSIQUE L'Orchestre de chambre de Normandie interprète les Concertos en si mineur et en sol mineur de Vivaldi. (1h)

WCAX — CBS NEWS

WCFC — EYES ON THE PRIZE A NATION OF LAW? (1968-71). Documentaire. La réaction des forces de l'ordre aux demandes de changements des militants noirs. (1h)

WPTZ — SUNDAY SCOREBOARD

WVNY — STAR TREK: THE NEXT GENERATION (1h)

RDS — SPORTS 30 (D) EN DIRECT

TSN — SPORTSDESK

23h15

CKRS - CBFT — CINÉ-CLUB INTERVISTA. (1h55)

CBJET — CBC WEEKEND NEWS

WCAX — ARSENAL HALL (1h)

23h20

CJPM - CFER — LES SPORTS

23h25

CBJET — THE MAN FROM U.N.C.L.E. THE GIRLS FROM NAZARONE AFFAIR avec Robert Vaughn et David McCallum. (1h)

23h30

CFCF — PULSE TONIGHT

CJPM - CFER — VISION MONDIALE (1h)

WPTZ — SISKEL & EBERT

FC — THE HUNT FOR RED OCTOBER (2h30)

RDS — MOTOCYLETTE: CHAMPIONNAT SUPERBIKE CASTROL NATIONAL (R) En provenance de Shannonville, la Coupe Castrol.

SE — LES ENFANTS DU DÉSORDRE (1h35)

TSN — MOTORING '92 (R) 00h00

CFCF — ENTERTAINMENT TONIGHT Magazine d'information sur le monde du divertissement avec Mary Hart et John Tesh. Meredith Baxter (Family Ties) parle de son nouveau téléfilm, «A Mother's Justice» diffusé demain soir à CTN et NBC. (1h)

TV5 — JOURNAL TÉLÉVISÉ BELGE Reprise du bulletin de 17h00.

WCFC — THE GOLDEN YEARS OF TELEVISION (1h)

WPTZ — ÉMISSION PUBLICITAIRE

WVNY — ÉMISSIONS PUBLICITAIRES (1h)

RDS — LES COURSES À BLUE BONNETS (Pd) En provenance de l'Hippodrome Blue Bonnets à Montréal, courses sous harnais.

TSN — 1991 LABATT'S BLUE WORLD SKIING TOUR (Pd) En provenance de Park City, en Utah. (1h)

00h15

WCAX — MAGNUM, P.I. Série policière avec Tom Selleck. (1h)

00h30

TV5 — 7 SUR 7 (1h) Reprise de 20h00.

WPTZ — MOVIE THE BEST YEARS OF OUR LIVES. (3h)

RDS — COURSE AUTOMOBILE: SÉRIE ARCA (R) En provenance d'Atlanta, en Georgie. (1h30)

01h00

CFRS — MACGYVER EN RENCONTRE EXPLOSIVE avec Richard Dean Anderson. — Cet aventurier pas comme les autres exploite toutes les ressources de son intelligence pour affronter seul les criminels et les terroristes. (1h)

CFCF — ÉMISSIONS PUBLICITAIRES (1h30)

TSN — TRANSWORLD SPORT (R) (1h)

01h05

SE — CARTEL (1h45)

01h15

WCAX — ÉMISSION PUBLICITAIRE

01h30

TV5 — CARACTÈRES (1h) Reprise de 21h00.

02h00

FC — MILLER'S CROSSING (2h)

RDS — SPORTS 30 (D) EN DIRECT

TSN — SPORTSDESK

02h30

CFCF — SIMON AND SIMON (1h)

TV5 — CHEFS-D'OEUVRE EN PÉRIL LES AUTOMATES. La restauration et le monde féérique des automates. En reprise lundi, 18h25 et mardi, 11h55.

RDS — MOTOCYLETTE: CHAMPIONNAT SUPERBIKE CASTROL NATIONAL (R)

TSN — NFL PRIMETIME (R) (1h)

02h50

SE — MO' BETTER BLUES (2h10)

03h00

TV5 — RADIO FRANCE INTERNATIONALE (8h)



Ville de Chicoutimi



Le réseau Vidéotron

CANAL 13

Horaire des émissions

Lundi	19h30
Mardi	8h30
Vendredi	20h00
Samedi	13h00
Dimanche	11h00 et 18h00

INVITÉ

M. Dominique Dufour

Il nous entretiendra sur l'évaluation municipale

Animateur: Guy Bergeron

Dimanche

RDS — ÉCOLE DE HOCKEY (R)
03h30
CFCF — PARADISE CLUB (1h)
RDS — LA LIGUE EN QUESTIONS (R)
TSN — PROVINCIAL CUP HARNESS RACE (R) En provenance de Windsor, en Ontario. (1h)
04h00
FC — GOODFELLAS (2h30)
RDS — DESCENTE EN RIVIÈRES (R)
CHAMPIONNAT EUROPÉEN. En provenance de l'Autriche.
04h30
CFCF — YOUNG DUKE (1h)
RDS — OMNIUM DE VOLLEYBALL VERT ET OR (R) (1h)
TSN — NBA ACTION (R)

Lundi 25 novembre

05h00
SE — UN CADAVRE SOUS LE CHAPEAU (2h)
TSN — SPORTRAITS (R)
05h30
CFCF — FAMILY TIES Comédie avec Michael J. Fox.
WPTZ — ÉMISSION PUBLICITAIRE
RDS — LES COURSES À BLUE BONNETS (R)
TSN — MOOSEHEAD GRAND PRIX AUTO RACE (R) En provenance d'Halifax, en Nouvelle-Écosse. (1h)
06h00
CFCF — ROMPER ROOM AND FRIENDS Anim.: Fran Pappert.
CJPM - CFER — AU CENTUPLE
WCAW — CBS MORNING NEWS (1h)
WPTZ — NBC NEWS AT SUNRISE Avec John Palmer. (1h)
WVNY — ABC WORLD NEWS THIS MORNING (1h)
RDS — LES QUILLES À RDS (R) (1h)
06h30
CFCF — CANADA A.M. Avec J.D. Roberts, Pamela Wallin, Terrylyn Joe et Dan Matheson. (2h30)
CJPM - CFER — SALUT, BONJOUR! (D) Avec Guy Mongrain. Émission d'information. «Nouvelles» avec Jocelyne Cazin, «sports» avec Paul Rivard, «revue de presse» avec Serge Turgeon, «météo» avec Chantale Roy, «circulation» avec Denis Niquette, «arts et spectacles» avec Johanne Despins, «faits divers» avec Benoît Johnson. (2h30) EN DIRECT
FC — KIM (2h)
TSN — BODIES IN MOTION (Pd) Avec Gilad Jankowicz. Exercices en provenance d'Hawaï.
07h00
CBJET — THE CBC MORNING NEWS (2h)
WCAW — CBS THIS MORNING (2h)
WCFE — SESAME STREET (1h)
WPTZ — THE TODAY SHOW Anim.: Bryant Gumbel, Katherine Couric, Gene Shalit et Willard Scott. (2h)
WVNY — GOOD MORNING AMERICA (2h)
FC — BIBI ET GENEVIÈVE
RDS — SPORTS 30 (R)
SE — LA PETITE SIRÈNE / LES AVENTURES DE TEDDY RUXPIN / LA VIE SAUVAGE DE L'ORIENT: LA VIE ANIMALE AUX ANTIPODES (1h20)
TSN — SPORTSDESK
07h15
CKRS — «CROIS SEULEMENT»
07h25
CBFT — HORAIRE
07h30
CKRS - CBFT — BABAR Dessins animés.
CF — TÉLÉ-PIRATE
RDS — SUPER FORME (R)
TSN — SPORTS CARDS - PHENOMENON OF THE '90'S (R)
08h00
CKRS - CBFT — SRC BONJOUR Anim.: Madeline Roy. (1h)
WCFE — TODAY'S SPECIAL
CF — COCOTTE-MINUTE Dans le

Bayou, c'est la sécheresse!
RDS — LES RÉGATES CANADIENNES (R) AYLMEYER, QUÉBEC.
TSN — WORLD CLASS FORMULA ONE INSHORE POWERBOAT RACING (Pd) En provenance de Chalons, en France, le faits saillants du Grand Prix français.
08h20
SE — ELVIRA, MAÎTRESSE DES TENÈBRES (1h35)
08h30
WCFE — MR. ROGER'S NEIGHBORHOOD
CF — ENFANFORME
FC — HELL'S ISLAND (1h30)
RDS — CHASSE ET PÊCHE (R)
TSN — MOTOROLA CELLULAR FALL CLASSIC FOR HEART CLASSIC (R) En provenance de Toronto, en Ontario. (1h)
08h45
CF — SUR LA RUE TABAGA C'est la fête de Pâques.
09h00
CKRS - CBFT — LES ANGES DU MATIN Variétés. Entrevues, chansons, chroniques et jeux. Avec Christine Lamer et Denys Bergeron. (1h)
CBJET — THE BEST OF ANYTHING GROWS Anim.: Mark Chaulen.
CFCF — GREAT SHAPE Anim.: David Snively. Exercices.
CJPM - CFER — GILLES LAPOINTE, M.D. Information-santé, renseignements sur la nutrition et tribune téléphonique.
R.-Q. - CIVV — SOURCES DE LA MUSIQUE OCCIDENTALE LE BAROQUE. (1h)
WCAW — REGIS AND KATHIE LEE (D) Magazine avec Regis Philbin et Kathie Lee Crosby. (1h) EN DIRECT
WCFE — RUSSIAN I
WPTZ — THE PHIL DONAHUE SHOW Talk-show avec Phil Donahue. (1h)
WVNY — ALF Avec Max Wright et Anne Shedeon. — Une créature venue de l'espace élit domicile chez une famille américaine typique.
CF — ZOOM
RDS — LA CLASSIQUE DE BOWLING (R) (1h)
09h30
CBJET — WOK WITH YAN Anim.: Stephen Yan.
CFCF — THE NEW CHAIN REACTION Anim.: Geoff Edwards. — Jeu questionnaire.
WVNY — PERFECT STRANGERS
CF — LES CONTES DE LA FORÊT VERTE
TSN — ATP TOUR TENNIS MAGAZINE (R)
09h45
CJPM - CFER — DES MOTS POUR LE DIRE Anim.: Marguerite Blais et Louise-Andrée Saulnier, sexologue. Émission d'information sur la sexualité et la vie de couple. En reprise à 23h55.
09h50
WCFE — INSTRUCTIONAL PROGRAMING (4h10)
09h55
SE — HIVER 54 - L'ABBÉ PIERRE (1h45)
10h00
CKRS - CBFT — LA CUISINE DES ANGÈS Diverses recettes sont présentées de façon amusante par le chef Julien Letellier en compagnie de Christine Lamer et Denys Bergeron.
CBJET — FRED PENNER'S PLACE
CFCF — DINI PETTY Talk-show avec Dini Petty. (1h)
R.-Q. - CIVV — LES ANIMAUX ET LES HOMMES LES POISSONS, LES AMPHIBIENS ET LES REPTILES. (1h)
WCAW — DESIGNING WOMEN Comédie avec Delta Burke et Dixie Carter. REPRISE
WPTZ — SALLY JESSY RAPHAEL Talk-show. (1h)
WVNY — JENNY JONES (1h)
CF — FLANELLE ET MAJUSCULE
FC — THE PACKAGE (2h)
RDS — NASCAR: LA COUPE WINSTON (R) En provenance d'Atlanta, en Georgie, le Hardee's 500. (2h)
TSN — PROVINCIAL CUP HARNESS RACE (R) En provenance de Windsor, en Ontario. (1h)
10h15
CKRS - CBFT — PACHA ET LES CHATS Dessins animés.
CBJET — UNDER THE UMBRELLA TREE

10h30
CKRS - CBFT — LA FAMILLE CALINOURS Dessins animés.
CBJET — MR. DRESSUP Avec Ernie Coombs.
CJPM - CFER — AIMER Feuilleton. Avec Wesley Addy et Jennifer Ashe. Intrigues sentimentales vécues par quatre jeunes familles.
WCAW — FAMILY FEUD Jeu questionnaire.
CF — BABAR
11h00
CKRS - CBFT — FÉLIX ET CIBOULETTE LA SEMAINE DE LA COMMUNICATION. Félix (Jean-François Gaudet) et sa chatte Ciboulette invitent les jeunes à les rejoindre dans leur cour, où les visiteront, de temps à autre, leurs amis Raymond (Denis Bernard), Ève (Céline Bonnier) et le chien Noiraud.
CBJET — SESAME STREET (1h)
CFCF — MONTREAL A.M.: LIVE (D) Anim.: Leslie Roberts. Tribune téléphonique sur des sujets qui touchent les Montréalais. EN DIRECT
CJPM - CFER — BON APPÉTIT Avec Marie-Josée et Claudette Taillefer. Recettes toutes simples, conseils-santé, surprises culinaires alléchantes. Tire éponge au miel.
R.-Q. - CIVV — LES GRANDS COURANTS DE L'ART II Cours universitaire. (1h)
TV5 — GENIES EN HERBE Reprise de dimanche, 17h30.
WCAW — THE PRICE IS RIGHT Jeu. (1h)
WPTZ — ONE ON ONE Avec John Tesh.
WVNY — HOME Anim.: Gary Collins. (1h) À WVNY: (1h30)
CF — MAYA L'ABEILLE
TSN — SKIING SPECIAL - 1991 XEROX MASTERS SKI WEEK (R) Anim.: Maria LaRose. Émission spéciale portant sur les événements dans le monde du ski.
11h15
CKRS — À VOTRE SERVICE
CBFT — LE VOYAGE FANTASTIQUE DE TY ET UAN Dessins animés.
11h30
CKRS — MIDI-MAG
CFCF — PASQUALE'S KITCHEN EXPRESS
CJPM — LA VIE AU SAGUENAY LAC-ST-JEAN Avec Alain Turbide. Information culturelle, sociale et économique de la région.
CFER — LA VIE À RIMOUSKI Information culturelle, sociale et économique de la région.
CBFT — À PLEIN TEMPS MA MÈRE, MON TERRITOIRE. Devenus pourtant des adultes, Linda et même Dan éprouvent parfois des difficultés à s'affirmer face à leurs parents.
TV5 — L'ÉCOLE DES FANS (1h) Reprise de dimanche, 18h00.
WPTZ — CLASSIC CONCENTRATION Jeu.

CF — POLOCHON
TSN — BODIES IN MOTION (R)
11h40
SE — AVEC DES AMIS COMME JA (1h25)
11h45
CKRS — PREMIÈRE ÉDITION REGIONALE
CFRS — À VOTRE SERVICE
CJPM - CFER — MONGRAIN DE SEL (D) Avec Jean-Luc Mongrain. Discussion sur les grands problèmes de l'heure. Tribune téléphonique. Cette émission se poursuivra à 12h20, après le bulletin de nouvelles. EN DIRECT
CF — DIS-MOI, LOU
12h00
CKRS - CBFT — L'ÉDITION MAGAZINE Anim.: Suzanne Laberge.
CBJET — MIDDAY Avec Valerie Pringle et Ralph Benmergui. (1h)
CFRS — LES PIERRAFEU
CFCF — THE COSBY SHOW TOTAL CONTROL. Comédie avec Bill Cosby.
CJPM - CFER — LE TVA, ÉDITION REGIONALE
R.-Q. - CIVV — CRÉATION ET DÉVELOPPEMENT D'ENTREPRISES LES TRANSACTIONS. (1h)
WCAW — ACROSS THE FENCE A PLACE OF MY OWN: VERMONT ELDERS. Anim.: Geraldo Rivera. Faits divers d'aujourd'hui.
CF — PAS DE PITIÉ POUR LES CROISSANTS
FC — THE TOP OF HIS HEAD (2h)
RDS — SPORTS 30 (R)
TSN — SPORTSDESK
12h20
CJPM - CFER — MONGRAIN DE SEL (D) Suite de 11h45. (1h10) EN DIRECT
12h30
CKRS - CBFT — LES DÉMONS DU MIDI Variétés. Musique, chansons, humour, numéros divers. Avec Suzanne Laberge et Gilles Latulippe. (1h)
CFRS — LA FOURCHETTE D'AUJOURD'HUI Avec Soeur Angèle et Serge Christiaenssens.
CFCF — PULSE 12:30
TV5 — VISION 5 Reprise de dimanche, 19h35.
WCAW — THE YOUNG AND THE RESTLESS Feuilleton. (1h)
WPTZ — A CLOSER LOOK Émission d'information. Anim.: Faith Daniels.
WVNY — LOVING Feuilleton.
CF — L'ÎLE AUX BLIZZARDS
RDS — SUPER FORME (R)
TSN — POWDER 8 WORLD SKIING CHAMPIONSHIPS (R) En provenance de Blue River, en Colombie-Britannique. (1h)
12h45
TV5 — LE JEU DES DICTIONNAIRES À la découverte des mots en compagnie de l'invité de la semaine.

Ciné-Télé

LUNDI

15h00
CFRS — L'HOPITAL EN FLAMMES (5) (Uncommon Valor), É.-U. 1983. Drame de R. Amateau avec Mitchell Ryan, Ben Murphy et Barbara Parkins. — Une brigade de pompiers lutte contre un incendie provoqué dans un grand hôpital. — Intrigue conventionnelle. Aspects techniques valables. Personnages peu nuancés. Interprétation acceptable. Film tourné pour la télévision. — A. (2h)

20h00
CFRS — SURVIVRE À TOUT PRIX (4) (Anything To Survive), É.-U. 1990. Drame de Z. Dalen avec Robert Conrad, Matthew LeBlanc et Ocean Hellman. — Ayant échoué sur la côte de l'Alaska après une tempête, un père et ses trois enfants doivent survivre durant vingt-quatre jours dans des conditions terribles. — Scénario prenant basé sur un fait divers authentique. Mise en scène de métier. Interprétation convaincante. Film tourné pour la télévision. — A. (2h)

21h30
TV5 — CHANTONS EN CHOEUR (3)

Fr. 1987. Drame de M. Dugowson avec Pascale Rocard, Hippolyte Girardot et Jean-Pierre Bisson. — En convalescence suite à un accident de moto, un jeune homme devient l'objet d'une machination concoctée par un couple sans scrupules. — Adaptation d'un roman de James Hadley Chase. — Suspense psychologique habilement mené. Bonne création d'atmosphère. Brillant exercice de style. Excellente interprétation. (1h20) En reprise mardi, 14h05.

23h00
CFRS — SANS MOBILE APPARENT (4) Fr. 1971. Drame policier de P. Labro avec Jean-Louis Trintignant, Dominique Sanda et Jean-Pierre Marielle. — Un inspecteur de police cherche à identifier l'auteur de plusieurs meurtres à Nice. — Suspense adroitement construit. Style nerveux et efficace. Effets bien contrôlés. Trintignant très à l'aise. (2h)

Lundi

13h00

CBJET - WVNY — ALL MY CHILDREN Feuilleton. (1h)

CFRS — ENTRE VOUS ET MOI Anim.: Marie-Chantal Labelle. Magazine féminin. (1h)

CFCF — SHIRLEY Talk-show avec Shirley Solomon. (1h)

R.-Q. - CIVV — QUEBEC SCHOOL TELECASTS (1h)

WPTZ — DAYS OF OUR LIVES Feuilleton. (1h)

CF — LES TROIS MOUSQUETAIRES RDS — LA BOXE TOP RANK (R) (1h30)

13h05

TV5 — 7 SUR 7 (1h) Reprise de dimanche, 20h00.

SE — MEMPHIS BELLE (1h50)

13h15

CF — PADDINGTON

13h30

CKRS - CBFT — STUDIO LIBRE (1h) Reprise du vendredi précédent à 23h05.

CJPM - CFER — SOUS LE SIGNE DU FAUCON LE TOURBILLON avec Jane Wyman et Robert Foxworth. (1h) REPRISE

WCAX — THE BOLD AND THE BEAUTIFUL Feuilleton.

CF — LE VENT DANS LES SAULES

TSN — 1991 LABATT'S BLUE WORLD SKIING TOUR (R) (1h)

14h00

CBJET — CORONATION STREET

CFRS — DE TOUTES LES COULEURS Anim.: Jacques Fortin. Émission légère où la détente, l'humour et l'information occupent toute la place. (1h)

CFCF - WPTZ — ANOTHER WORLD Feuilleton. (1h)

R.-Q. - CIVV — LES SYSTÈMES EXPERTS AU QUÉBEC IMPACTS ET PERSPECTIVES. (1h)

WCAX — AS THE WORLD TURNS Feuilleton. (1h)

WVNY — JAPANESE I

WVNY — ONE LIFE TO LIVE Feuilleton. (1h)

CF — ZOOBILEE ZOO

FC — CAST A DEADLY SPELL (1h45)

14h05

TV5 — 700 ANS, ET ALORS! LA SUISSE, MON CHEZ-MOI. Reprise de samedi, 20h45.

14h30

CKRS - CBFT — VIE DE FAMILLE QUI CHOISIR? PAPA OU MAMAN? Entrevues, témoignages et reportages traitant des relations parents-enfants.

Anim.: Louise Turcot. Journaliste: Josée Vermette. Inv.: Gilles Renaud, comédien. (1h)

CBJET — ALICE Comédie avec Linda Lavin, Beth Howland et Polly Holliday.

CJPM - CFER — JUSTICE POUR TOUS ADOLESCENTE INCONTRÔLABLE. Avec Louis-Paul Allard. REPRISE

CF — HUCKLEBERRY FINN

RDS — LE SOCCER À RDS (R) Rencontre entre Oldham et Arsenal. (1h30)

TSN — MOTORING '92 (R)

14h50

WCFC — YOU'VE GOT THE RIGHT!

14h55

SE — DIAMANT BRUT (1h40)

15h00

CBJET — DANGER BAY

CFRS — CINÉMA QUATRE SAISONS L'HÔPITAL EN FLAMMES. (2h)

CFCF — GENERAL HOSPITAL Feuilleton. (1h)

CJPM - CFER — SANTA BARBARA Feuilleton. Avec Lloyd Bochner et Joseph Bottoms. — L'univers de quatre familles californiennes de milieux très différents.

R.-Q. - CIVV — INTRODUCTION À LA STATISTIQUE ET À SES APPLICATIONS LA CORRELATION ET LA REGRESSION.

TV5 — CARRÉ VERT Reprise de samedi, 23h30.

WCAX — THE GUIDING LIGHT Feuilleton. (1h)

WCFC — ZOOBILEE ZOO

WPTZ — DUCK TALES Dessins animés.

WVNY — WIDGET

CF — DIS-MOI, LOU

TSN — HIRAM WALKER SPECIAL OLD PINS BOWLING GAME (R) (2h)

15h15

CF — MERCI MONSIEUR NOÉ

15h30

CKRS - CBFT — LES SCHTROUMPFS Dessins animés.

CBJET — TAXI Comédie avec Judd

Hirsch, Jeff Conaway et Danny De Vito.

CJPM - CFER — TOP MODÈLES Feuilleton. Avec John McCook et Susan Flannery. — Une incursion dans l'univers prestigieux de la mode et de la haute couture.

R.-Q. - CIVV — DROIT DE PAROLE Anim.: Michel Viens. (1h) Reprise du vendredi précédent à 20h00.

TV5 — FAUT PAS RÉVER (1h) Reprise de dimanche, 22h00.

WCFC — READING RAINBOW

WPTZ — CHIP 'N DALE'S RESCUE RANGERS Dessins animés.

WVNY — ALVIN AND THE CHIPMUNKS

CF — ENFANFORME

15h45

CF — CIRKISSIMO

FC — JOE VERSUS THE VOLCANO (1h45)

15h57

CKRS - CBFT — EN TRANSIT (D) L'animateur Manuel Hurtubise présente aux jeunes la programmation de 16h00 à 17h00. EN DIRECT

16h00

CKRS - CBFT — KIM ET CLIP LA SEMAINE DE LA NUIT. Kim (Andrée Vachon), enseignante de maternelle, met tout en oeuvre pour aider Clip, une curieuse marionnette, à se familiariser à son environnement. Avec Denis Lamontagne, Marie-Thérèse Fortin, Marie-France Carrier, François Dupuis et Sylvie Cantin. Marionnettiste: Pierre Robitaille.

CBJET — WKRP IN CINCINNATI Comédie avec Gary Sandy, Arthur Carlson et Lori Anderson.

CFCF — THE OPRAH WINFREY SHOW Talk-show avec Oprah Winfrey. (1h)

CJPM - CFER — CLAIRE LAMARCHE ON A TENTÉ DE ME TUER! Comment vivre normalement après avoir été victime d'une tentative d'assassinat? (1h)

WCAX — THE COSBY SHOW Comédie avec Bill Cosby.

WCFC — SQUARE ONE TV

WPTZ — TALE SPIN Dessins animés.

WVNY — MERRIE MELODIES

CF — UNE FAIM DE LOUP Bernard le renard abuse de la bonté de ses amis.

RDS — LA COUPE AMERICA

16h25

CKRS - CBFT — EN TRANSIT (D) EN DIRECT

16h30

CKRS - CBFT — BÊTES PAS BÊTES PLUS Anim.: Sylvie Lussier, vétérinaire, et Pierre Poirier, technicien en santé animale.

CBJET — THE ADDAMS FAMILY Avec Yvonne De Carlo et Fred Gwynne.

R.-Q. - CIVV — PINOCCHIO PETITS MANÈGES ET GRANDS BRUITS. Dessins animés.

TV5 — LATITUDE SUD Anim.: Rose-Andrée Michaud. Portraits de jeunes Africains, Asiatiques et Sud-Américains qui contribuent à la qualité de vie de leur milieu par la réalisation de projets locaux. Aujourd'hui, Maria Elena, une jeune Honourienne, fait du théâtre populaire pour sensibiliser le public aux problèmes sociaux tout en les amusant. REPRISE

WCAX — GROWING PAINS Comédie avec Alan Thicke.

WCFC — WHERE IN THE WORLD IS CARMEN SANDIEGO? Anim.: Greg Lee et Lynne Thigpen. Jeu questionnaire sur la géographie.

WPTZ — DARKWING DUCK Dessins animés.

WVNY — JAMES BOND, JR. (CF) — ALPHABUS

RDS — COURSE AUTOMOBILE: SÉRIE ARCA (R) (1h30)

16h35

SE — LE SEIGNEUR DES ABÎMES (1h20)

16h57

CKRS - CBFT — EN TRANSIT (D) EN DIRECT

17h00

CKRS - CBFT — SUPER DÉTECTIVES Jeu. Deux équipes composées de personnalités doivent identifier quel est l'événement, l'activité, l'aventure ou la mésaventure qui relie les invités mystère. Anim.: Germain Houde. Inv.: Vincent Bilodeau, Andrée Cousineau, Louise Laparé et Gaston Lepage.

CBJET — DAN GALLAGHER'S VIDEO HITS Anim.: Dan Gallagher.

CFRS — LE GRAND JOURNAL 17h00

CFCF — NIGHT COURT I SAID DANCE. Comédie avec Harry Anderson.

CJPM - CFER — DE BONNE HUMEUR (D) Avec Michel Louvain et Claude Saucier. Émission de variétés. Sketches humoristiques avec Claude Blanchard. «Roue de fortune» avec Yves Corbeil.

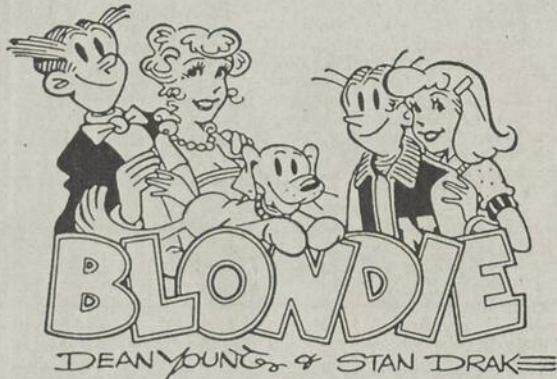

Lundi

(1h) EN DIRECT
R.-Q. - CIVV — ROBIN ET STELLA LE PETIT COEUR (1re partie)
TV5 — JOURNAL TÉLÉVISÉ DE FR3 Avec Paul Amar et Elise Lucet. En reprise à 00h05.
WCAX — WHO'S THE BOSS? Comédie avec Tony Danza.
WCFE — SESAME STREET (1h)
WPTZ — THE OPRAH WINFREY SHOW Talk-show avec Oprah Winfrey. (1h)
WVNY — WOODY WOODPECKER
CF — LES AVENTURIERS DE L'ESPACE
TSN — WWF WRESTLING (Pd) Revue hebdomadaire des activités de la World Wrestling Federation. (1h)
17h30
CKRS — À PLEIN TEMPS Téléroman traitant des relations parent-enfant.
CBJET — GOLDEN GIRLS Comédie avec Bea Arthur, Rue McClanahan, Betty White et Estelle Getty.
CFRS — LE GRAND JOURNAL 17h30
CFCF — CHEERES Comédie avec Ted Danson.
CBFT — MONTRÉAL CE SOIR Grand magazine d'informations régionales animé par Marie-Claude Lavallée et Pierre Granger suivi, à 18h30, d'un supplément PLUS animé par Michèle Violey. (1h30)
R.-Q. - CIVV — LE CLUB DES 100 WATTS L'ART DE SE FAIRE DES AMIS. Emission-happening pour les 9-12 ans sur des thèmes qui les intéressent. Ani.: Marc-André Coallier.
TV5 — BONJOUR, BON APPÉTIT... Émission culinaire. Anim.: Michel Oliver. Artichauts farcis. En reprise mardi, 11h00.
WCAX — CANDID CAMERA Anim.: Dom De Luise. Des gens dans des situations inédites sont croqués sur le vif par une caméra cachée.
WVNY — THE PEOPLE'S COURT
CF — DARE DARE MOTUS
FC — HELL'S ISLAND (1h45)
17h45
CF — PHARES D'OUEST
17h55
SE — CARGO (1h30)

18h00
CKRS — SAGUENAY-LAC-ST-JEAN CE SOIR
CBJET — NEWSWATCH (1h)
CFRS — LA ROUE CHANCEUSE Anim.: Donald Lautrec et Lyne Sarrazin. Jeu.
CFCF — PULSE AT 6:00 (1h)
CJPM - CFER — LE TVA, ÉDITION 18 HEURES
R.-Q. - CIVV — PASSE-PARTOUT TOUR À TOUR.
TV5 — SANS DÉTOUR Anim.: Michel Vastel. Un résumé de la semaine parlementaire canadienne. En reprise mardi, 11h30.
WCAX — THE NEWS (1h)
WCFE — WIND IN THE WILLOWS
WPTZ — NEWS 5
WVNY — NEWSCENTER 22
CF — TÉLÉ-PIRATE
RDS — SÉRIE FIREHAWK (R)
TSN — 1991 MONSTER TRUCK CHALLENGE SERIES (Pd) En provenance de la Nouvelle-Orléans, en Louisiane.
18h24
WCFE — STAR HUSTLER Les corps célestes dans le ciel d'aujourd'hui.
18h25
TV5 — CHEFS-D'OEUVRE EN PÉRIL Reprise de dimanche, 2h30. L'émission DES CHIFFRES ET DES LETTRES est retirée exceptionnellement.
18h30
CKRS — PLUS
CFRS — ZIZANIE Anim.: Jacques Lussier. Avec Paul Berval et Paul Buissonneau. Qui est avec qui? Trois personnalités connues, doivent deviner les couples formés par trois hommes et trois femmes. Inv.: Mireille Deyglun.
CJPM - CFER — JEOPARDY Anim.: Réal Giguère. Jeu.
R.-Q. - CIVV — TÉLÉSERVICE Anim.: Gérard-Marie Boivin. Chroniqueurs: Danielle Bombardier, Dominique Lajeunesse, Yves Mondoux, Guy Rosa, Carmen Altamirano. (1h) En reprise à 22h30.
WCFE — THE NIGHTLY BUSINESS REPORT Avec Paul Kangas et Cassie Selfert.
WPTZ — NBC NIGHTLY NEWS
WVNY — ABC WORLD NEWS TONIGHT WITH PETER JENNINGS
CF — BIBI ET GENEVIÈVE Bibi croit qu'il est malade lorsqu'il se sent envahi

par un sentiment puissant et inconnu: la colère!
RDS — SPORTS 30 (D) EN DIRECT
TSN — SPORTSDESK
19h00
CKRS - CBFT — LES DÉTECTEURS DE MENSONGES Jeu. Trois personnalités font trois déclarations chacune dont une fausse. Laquelle? Anim.: Patrice L'écuyer. Inv.: Madeleine Roy, Gilles Gougeon et Jean-François Lépine.
CBJET — CBC NEWSMAGAZINE Anim.: Alison Smith.
CFRS — DOSSIERS MYSTÈRES Anim.: Pierre Laporte. Deux femmes et un jeune garçon se retrouvent en présence d'un objet non identifié. Aujourd'hui, ils sont atteints de malaises inquiétants dont les premiers symptômes sont apparus le soir même de cette curieuse rencontre; au cours des dernières années, cinq habitants des Îles Vierges sont morts mystérieusement; Frank Acs veut trouver sa soeur de qui il a été séparé et dont il ignorait l'existence. (1h)
CFCF — ENTERTAINMENT TONIGHT Robert De Niro parle de son plus récent film, «Cape Fear», un remake réalisé par Martin Scorsese.
CJPM - CFER — ENTRE CHIEN ET LOUP Avec Marie Bégin et Jacques Thisdale. — Laurianne et Jérémie se font part des différents projets qu'ils caressent. Alice apprend à Aristide qu'elle a revu Ti-Gus. Baptiste met en garde Arthur contre les tentations qu'il pourrait éprouver envers mademoiselle Sarah. (1h)
TV5 — JOURNAL TÉLÉVISÉ DE TF1
WCAX — CBS EVENING NEWS WITH DAN RATHER
WCFE — THE MACNEIL / LEHRER NEWSHOUR Anim.: Robert MacNeil et Jim Lehrer. (1h)
WPTZ — JEOPARDY! Anim.: Alex Trebek.
WVNY — STAR TREK: THE NEXT GENERATION Science-fiction avec Patrick Stewart et Jonathan Frakes. (1h)
RDS — LE HOCKEY À RDS (D) En provenance du Forum de Montréal, les Canadiens reçoivent les Bruins de Boston. (4h) EN DIRECT. ATTENTION: ce match sera précédé de l'émission AVANT-MATCH, et suivi de l'émission APRESMATCH.

TSN — HOCKEY MAGAZINE (Pd) Anim.: Jim Van Horne. Revue hebdomadaire des activités dans la LNH.
19h15
FC — SHADOWS OF THE PAST (1h45)
19h25
SE — ELVIRA, MAÎTRESSE DES TÉNÉBRES (1h35)
19h30
CKRS - CBFT — MARILYN François (François Cormier) fait des projets et revoit Patricia (Julie St-Pierre), Jacques Melançon (Robert Gravel) surprend Marilyn (Louise Dussault), Jérôme et Denise (Paul Savoie et Paule Baillargeon) se sentent trahis.
CBJET — MOM P.I. CASH AND MONEY avec Rosemary Dunsmore et Stuart Margolin. — Sally entreprend de trouver quelqu'un pour aller aux funérailles d'un comique mort pendant son numéro.
CFCF — THE SIMPSONS FLAMING MOE'S. Dessins animés qui racontent l'histoire de Marge et Homer Simpson, couple humble et sans prétention aux prises avec trois enfants.
R.-Q. - CIVV — À PLEIN TEMPS LA PEUR DE L'INTIMITÉ. Sylvie est de plus en plus amoureuse de Tuan. Fascinée par cette idylle naissante, elle éprouve toutefois de grandes craintes.
WCAX — GOLDEN GIRLS Comédie avec Bea Arthur et Rue McClanahan.
WPTZ — WHEEL OF FORTUNE Anim.: Pat Sajak. Jeu.
TSN — UP CLOSE (Pd) Magazine traitant de l'actualité sportive. Entrevues et analyses.
19h35
TV5 — VISION 5 En reprise mardi, 12h30.
20h00
CKRS - CBFT — JAMAIS DEUX SANS TOI Rémi (Jean Besré) est de plus en plus préoccupé par la perte de ses cheveux. Christian (Antoine Durand) est ennuyé par le départ de sa meilleure alliée au bureau. Les lourdes charges qui pèsent contre Éloi (Yvon Bilodeau) sont enfin abandonnées par la Couronne. Sylvette (Suzanne Champagne) laisse son appartement. (1h)
CBJET - WPTZ — FRESH PRINCE OF BEL-AIR RISKY BUSINESS. Comédie avec Wii Smith et James Avery. — Un jeune homme d'un quartier défavorisé de

PLIEZ ICI

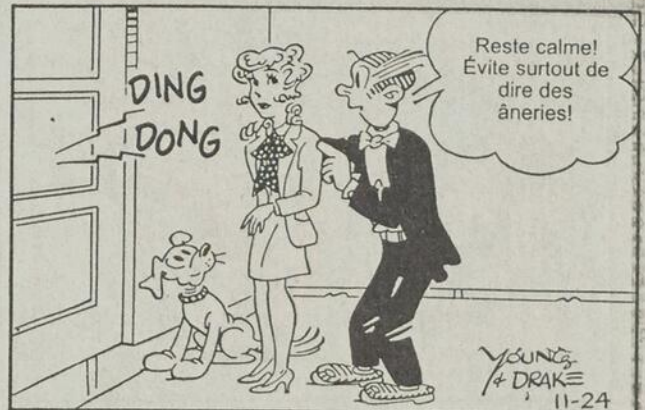

© 1991 King Features Syndicate, Inc. World Rights Reserved

AGIA **Lundi**

Philadelphie vit chez de riches parents à Los Angeles.

CFRS — CINÉMA QUATRE SAISONS SURVIVRE À TOUT PRIX. (2h)

CFCF — NIGHT COURT UNDRRESSED FOR SUCCESS. Comédie avec Harry Anderson, Markie Post et Richard Moll. — Un jeune juge de New York est assisté par une coterie de personnage colorés.

CJPM - CFER — LES HÉRITIERS DU RÉVE, TÉMOIGNAGES avec Kevin Dobson et Donna Mills. — En confrontant Frank William, Mack découvre que celui-ci ne cherche qu'à protéger Patricia qui est un témoin à charge important dans un retentissant procès. Olivia s'éprend de Harold et Paige passe beaucoup de temps à travailler avec Greg. Val reçoit une lettre qui la bouleverse. (1h)

R.-Q. - CIVV — AU PAYS DE L'AIGLE DANS LES MONTAGNES ROCHEUSES. Un voyage à travers les magnifiques Rocheuses américaines. (1h) En reprise le samedi suivant à 16h30.

TV5 — DIRECT L'EUROPE DE LA HAINE. Anim.: Christine Ockrent. La guerre en Yougoslavie; la montée du néo-nazisme en Allemagne. (1h30) En reprise à 00h35 et mardi, 12h45.

WCAX — EVENING SHADE THE THANKSGIVING SHOW. Comédie avec Burt Reynolds et Hal Holbrook. — Un ancien joueur de football retourne vivre en Arkansas et emménage avec son épouse dans la maison de son beau-père.

WCFE — LAND OF THE EAGLE CONQUERING THE SWAMP / ACROSS THE SEA OF GRASS (2e de 4). Sujets: les conquistadors; la prairie au-delà du Mississippi. (2h) Suite d'hier, 20h00. A suivre demain, même heure.

WVNY — THE YOUNG RIDERS Western avec Ty Miller et Gregg Rainwater. — En 1869, dans le Nebraska, six jeunes travaillent à livrer le courrier pour la Pony Express. (1h)

TSN — FOR THE LOVE OF THE GAME (Pd) BLOODLINES. Anim.: Jim Van Horn. Émission sur les courses de chevaux. (1h)

20h30

CBJET — NORTHWOOD STOLEN MOMENTS. Comédie dramatique avec Todd Caldecott, Deanne Milligan et Maggie O'Hara. — Karin est arrêtée lorsqu'elle tente de voler une montre pour payer une partie de sa dette de drogue; George et Marlene sont inconfortables après avoir passé la nuit ensemble; Marlene aide Nicole à se remettre de sa peine.

CFCF — MURPHY BROWN Comédie avec Candice Bergen et Pat Corley. — La vie impossible d'une équipe de télévision de Washington.

WCAX — MAJOR DAD Comédie avec Gerald McRaney et Shanna Reed. — Un militaire marié à une journaliste aux idées larges, tente tant bien que mal de s'adapter aux changements.

WPTZ — BLOSSOM Comédie avec Mayim Bialik et Ted Wass. — Une adolescente vit divers périples avec ses deux frères, son père divorcé et son grand-père excentrique.

21h00

CKRS - CBFT — LA LOI DE LOS ANGELES UNE INAUGURATION EXPLOSIVE. Jack Sollers (Dennis Arndt) demande à Grace Van Owen (Susan Dey) de l'épouser. Benny Stulwicz (Larry Drake) se joint au «Temple des Enfants du Culte Divin». Ann Kelsey (Jill Eikenberry) représente un homosexuel déterminé à prendre chez lui son amant atteint du mal de Lou Gehrig. (1h)

CBJET — MATERIAL WORLD OUR BOYFRIENDS, OURSELVES. Comédie avec Laura Bruneau, Martin Weinstock et Linda Sorensen. — Au retour d'une soirée ratée, Kitty rencontre Tim, qui vient tout juste de mettre fin à sa relation avec sa copine.

CFCF — CTV MONDAY MOVIE HONEY, I SHRUNK THE KIDS. (2h)

CJPM - CFER — L'OR DU TEMPS Avec Marc Legault et Sophie Stanké. — Stéphanie obtient le feu vert pour confronter Jackie. Robert Raymond rencontre l'auteur des mystérieux appels. Jean-Philippe annonce à Frédérique qu'il a l'intention de poursuivre Richard en justice. (1h)

R.-Q. - CIVV — NORD-SUD Anim.: Alain Crevier. Sujet: mariage à la guinéenne: un reportage qui nous fait

pénétrer au cœur de l'Afrique moderne et traditionnelle. En reprise le dimanche suivant à 16h30.

WCAX — MURPHY BROWN Comédie avec Candice Bergen et Pat Corley. — La vie impossible d'une équipe de télévision de Washington.

WPTZ — MONDAY NIGHT AT THE MOVIES A MOTHER'S JUSTICE. (2h)

WVNY — ABC NFL MONDAY NIGHT FOOTBALL (D) Les 49ers de San Francisco rencontrent les Rams de Los Angeles. (3h) EN DIRECT

FC — CADILLAC MAN (2h)
SE — ENQUÊTES INTERNES (1h55)
TSN — DON CHERRY'S GRAPEVINE (Pd) Magazine sur le hockey. Inv.: Ric Natress, des Flames de Calgary.

21h30

CBJET — DESIGNING WOMEN Comédie avec Dixie Carter, Julia Duffy et Mesach Taylor. — Événements qui se produisent au sein d'une entreprise de décoration d'Atlanta.

R.-Q. - CIVV — L'OBSERVATEUR Sujets: les Ukrainiens de l'Abitibi; les autochtones redécouvrent les valeurs spirituelles de leurs ancêtres. En reprise le samedi suivant à 14h00.

TV5 — TÉLÉFILM CHANTONS EN CHOEUR. (1h20) En reprise mardi, 14h05.

WCAX — MASH ANNIVERSARY SPECIAL Émission en hommage à la série MASH qui mettait en vedette Alan Alda. (1h30)

TSN — THE NHL TONIGHT ON TSN (D) En provenance de Calgary, les Flames reçoivent les Jets de Winnipeg. (3h) EN DIRECT

22h00

CKRS - CBFT — LE TÉLÉJOURNAL
CBJET — THE NATIONAL Avec Peter Mansbridge.

CFRS — LE GRAND JOURNAL 22h00

CJPM - CFER — AD LIB Avec Jean-Pierre Coallier. Talk-show. Avec la participation du magicien, Alain Choquette. (1h)

R.-Q. - CIVV — MÉDECINE APPROUVÉE Reprise de samedi, 19h30.

WCFE — BRIDESHEAD REVISITED JULIA. Dramatique tirée de l'oeuvre de Evelyn Waugh avec Jeremy Irons et Claire Bloom. — Julia épouse Rex

Mottram selon le rite protestant. (1h)

22h22

CBJET — THE JOURNAL Avec Barbara Frum.

22h25

CKRS - CBFT — LE POINT Anim.: Simon Durivage et Madeleine Poulin.

22h30

CFRS — SPORTS PLUS
R.-Q. - CIVV — TÉLÉSERVICE (1h) Reprise de 18h30.

22h50

TV5 — BOUILLON DE CULTURE Anim.: Bernard Pivot. Inv.: Robert Hossein à l'occasion de son spectacle «Jésus était son nom». Sujets: la basilique de Yamoussoukro en Côte-d'Ivoire; la chute des tabous et le marché du sexe en U.R.S.S. (1h15) En reprise mardi, 15h30.

22h55

CKRS - CBFT — LA MÉTÉO
SE — DIAMANT BRUT (1h40)

23h00

CKRS - CBFT — LES NOUVELLES DU SPORT

CBJET — NEWSWATCH AT 11

CFRS — CINÉMA QUATRE SAISONS SANS MOBILE APPARENT. (2h)

CFCF — CTV NATIONAL NEWS Avec Lloyd Robertson.

CJPM - CFER — LE TVA, ÉDITION

RÉSEAU

WCAX — THE NEWS **WCFE** —

EASTENDERS Feuilleton. Jason aide

Pete au marché jusqu'à ce qu'un

commerçant accuse l'enfant de vol.

WPTZ — NEWS 5 NIGHTSIDE

FC — DRIVING MISS DAISY (1h45)

RDS — SPORTS 30 (D) EN DIRECT

23h05

CKRS - CBFT — STUDIO LIBRE Anim.: Michel Désautels. Talk-show. (1h)

23h30

CBJET — NEWHART Comédie avec Bob

Newhart, Mary Frann et Tom Poston.

REPRISE

CFCF — PULSE TONIGHT

CJPM - CFER — LES SPORTS

WCAX — SWEATING BULLETS Série

policière avec Rob Stewart et Carolyn

Dunn. — Assisté d'une retraitée et d'un

commerçant, un ancien agent du

gouvernement américain part en guerre

contre le crime. (1h)

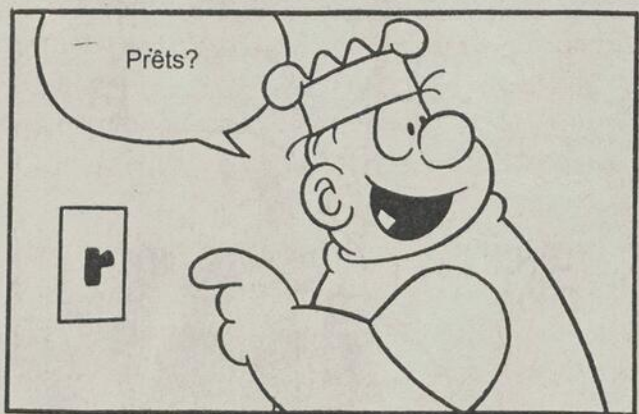
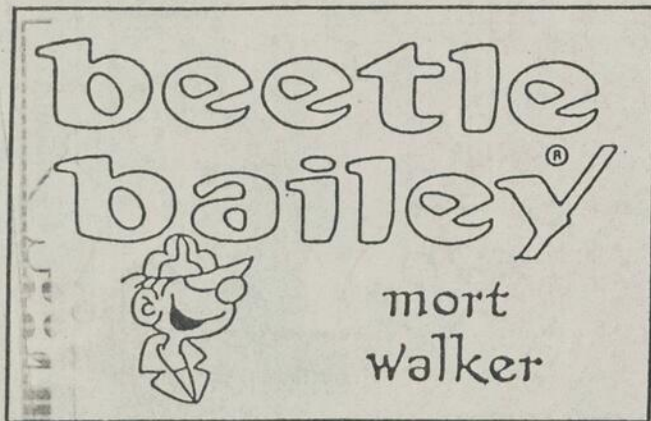

PLIEZ ICI

Lundi

WCFE — EMBASSY AGE OF MIRACLES. Un sénateur australien qui est contre l'aide financière aux pays en voie de développement effectue une visite à Ragaan.

RDS — SPORTS SOLEIL (R) 23h35
WPTZ — THE TONIGHT SHOW Talk-show. (1h)

23h49
CJPM - CFER — TIRAGES DE «LA QUOTIDIENNE» - «BANCO»

23h55
CJPM - CFER — DES MOTS POUR LE DIRE Reprise de 9h45.

00h00
CBJET — WELCOME BACK KOTTER REPRISE

CFCF — THE ARSENIO HALL SHOW Variétés avec Arsenio Hall. (1h)

WVNY — NEWSCENTER 22
RDS — LES COURSES À BLUE BONNETS (Pd)

00h05
CKRS — SAGUENAY-LAC-ST-JEAN CE SOIR Reprise de 18h00.

CBFT — EVEIL Reprise de dimanche, 16h00.

TV5 — JOURNAL TÉLÉVISÉ DE FR3 Reprise du bulletin de 17h00.

00h25
WCFE — STAR HUSTLER

00h30
CBJET — CBC LATE NIGHT SO THIS IS PARIS. (2h)

WCAX — MATLOCK Série dramatique avec Andy Griffith et Nancy Stafford. — Un criminaliste cache sous des allures simples la détermination qui l'habite à défendre ses clients. (1h) REPRISE

WVNY — ABC NEWS NIGHTLINE Avec Ted Koppel.

RDS — LA BOXE TOP RANK (R) (1h30)

TSN — SPORTSDESK

00h35
CKRS - CBFT — LA POLITIQUE FEDERALE

TV5 — DIRECT L'EUROPE DE LA HAINE. (1h25) Reprise de 20h00.

WPTZ — LATE NIGHT WITH DAVID LETTERMAN Talk-show. (1h)

SE — LA FILLE DU MAQUIGNON (1h20)

00h45
CKRS - CBFT — LA POLITIQUE PROVINCIALE

FC — PACIFIC HEIGHTS (1h45)

01h00
CFRS — LA FEMME BIONIQUE FRISONS À LA CARTE avec Lindsay Wagner et Richard Anderson. — Vivez les aventures de la première femme bionique entre sa carrière d'enseignante et celle d'agent secret. (1h)

CFCF — JAKE AND THE FATMAN Série policière avec William Conrad et Joe Penny. — Un procureur et un enquêteur combattent les criminels de tout acabit dans une grande ville américaine. (1h)

WVNY — ÉMISSION PUBLICITAIRE

TSN — RUGBY SPECIAL (R) (1h)

01h30
WCAX — ÉMISSION PUBLICITAIRE

01h35
WPTZ — LATER WITH BOB COSTAS Talk-show.

01h55
SE — MEMPHIS BELLE (1h50)

02h00
CFCF — CINEMA 12 GYMKATA. (2h)

TV5 — RADIO FRANCE INTERNATIONALE (9h)

WCAX — THE ARSENIO HALL SHOW Variétés avec Arsenio Hall. (1h)

RDS — SPORTS 30 (D) EN DIRECT

TSN — SPORTSDESK

02h05
WPTZ — NBC NIGHTSIDE (3h25)

02h30
FC — A SHOCK TO THE SYSTEM (1h30)

RDS — 95e RODÉO DE FRONTIER PARK (R) En provenance de Cheyenne, au Wyoming. (1h30)

TSN — HOCKEY MAGAZINE (R)

03h00
TSN — BENSON AND HEDGES MASTERS SNOOKER CHAMPIONSHIP (R) (1h)

03h45
SE — DES CHOSES DANS LA NUIT (1h15)

04h00
CFCF — CINEMA 12 SECOND FEATURE DEMONWARP. (1h55)

FC — OLD GRINGO (2h15)

RDS — DESCENTE EN RIVIÈRES (R) CHAMPIONNAT EUROPÉEN. (2h) En provenance de l'Autriche.

TSN — POWDER 8 WORLD SKIING CHAMPIONSHIPS (R) En provenance de Blue River, en Colombie-Britannique. (1h)

04h30
RDS — LES COURSES À BLUE BONNETS (R)

Mardi 26 novembre

5h00
RDS — SPÉCIAL BOXE (R) FRANCIS VS THIBODEAUX. (1h)

SE — CARGO (2h)
TSN — INDIANAPOLIS 500 - A RACE FOR HEROES (R) Profil de Troy Ruttman.

5h30
WPTZ — ÉMISSION PUBLICITAIRE

TSN — WORLD CHAMPIONSHIP WRESTLING POWER HOUR (R) (1h)

5h55
CFCF — VIDEO GOLD

6h00
CFCF — ROMPER ROOM AND FRIENDS

CJPM - CFER — AU CENTUPLE

WCAX — CBS MORNING NEWS (1h)

WPTZ — NBC NIGHTSIDE

WVNY — ABC WORLD NEWS THIS MORNING (1h)

RDS — SPORTS ÉQUESTRES: INTERNATIONAL BLENNHEIM (R) (1h)

6h15
FC — TRAVELS WITH MY AUNT (2h)

6h30
CFCF — CANADA A.M. (2h30)

CJPM - CFER — SALUT, BONJOUR! (D) (2h30) EN DIRECT

WPTZ — NBC NEWS AT SUNRISE

TSN — BODIES IN MOTION (Pd) Avec Gilad Janklowicz. Exercices en provenance d'Hawaï.

7h00
CBJET — THE CBC MORNING NEWS (2h)

WCAX — CBS THIS MORNING (2h)

WCFE — SESAME STREET (1h)

WPTZ — THE TODAY SHOW (2h)

WVNY — GOOD MORNING AMERICA (2h)

CF — BIBI ET GENEVIÈVE

RDS — SPORTS 30 (R)

SE — LA PETITE SIRÈNE / LES AVENTURES DE TEDDY RUXPIN / LA VIE SAUVAGE DE L'ORIENT: LES KOALAS (1h15)

TSN — SPORTSDESK

7h15
CKRS — «CROIS SEULEMENT»

7h25
CBFT — HORAIRE

7h30
CKRS - CBFT — BABAR Dessins animés.

CF — TÉLÉ-PIRATE

RDS — SUPER FORME (R)

TSN — 1991 MONSTER TRUCK CHALLENGE SERIES (R) En provenance de la Nouvelle-Orléans, en Louisiane.

8h00
CKRS - CBFT — SRC BONJOUR (1h)

WCFE — TODAY'S SPECIAL

CF — UNE FAIM DE LOUP

RDS — LE HOCKEY À RDS (R) En provenance du Forum de Montréal, les Canadiens reçoivent les Bruins de Boston. (4h) ATTENTION: ce match sera précédé de l'émission AVANT-MATCH, et suivi de l'émission APRES-MATCH.

TSN — BEST OF AMERICAN MUSCLE MAGAZINE (R)

8h15
FC — CARIBBEAN (1h45)

SE — BABYLONE (1h35)

8h30
WCFE — MR. ROGER'S NEIGHBORHOOD

CF — ENFANFORME

TSN — 1991 LABATT'S BLUE WORLD SKIING TOUR (R) (1h)

8h45
CF — CIRKISSIMO

9h00
CKRS - CBFT — LES ANGES DU MATIN (1h)

CBJET — THE BEST OF ANYTHING GROWS

CFCF — GREAT SHAPE

CJPM - CFER — GILLES LAPOINTE, M.D.

R.-Q. - CIVV — INVESTISSEMENT IMMOBILIER Cours universitaire. (1h)

WCAX — REGIS AND KATHIE LEE (D)

PLIEZ ICI



Mardi

(1h) EN DIRECT
WCFE — RUSSIAN I
WPTZ — THE PHIL DONAHUE SHOW
 (1h)
WVNY — ALF
CF — BOF
9h30
CBJET — WOK WITH YAN
CFCF — THE NEW CHAIN REACTION
WVNY — PERFECT STRANGERS
CF — LE PAYS DE L'ARC-EN-CIEL
TSN — HOCKEY MAGAZINE (R)
9h45
CJPM - CFER — DES MOTS POUR LE DIRE-En reprise à 23h55.
9h50
WCFE — INSTRUCTIONAL PROGRAMING (3h10)
SE — MON PÈRE (2h)
10h00
CKRS - CBFT — LA CUISINE DES ANGES
CBJET — FRED PENNER'S PLACE
CFCF — DINI PETTY (1h)
R.-Q. - CIVV — ÉCONOMIE DU QUÉBEC DÉVELOPPEMENT LOCAL.
WCAX — DESIGNING WOMEN
WPTZ — SALLY JESSY RAPHAEL (1h)
WVNY — JENNY JONES (1h)
CF — BALANEL
FC — MAY FOOLS (2h)
TSN — FOR THE LOVE OF THE GAME (R) BLOODLINES. (1h)
10h15
CKRS - CBFT — PACHA ET LES CHATS
10h30
CKRS - CBFT — LA FAMILLE CALINOIRS
CBJET — MR. DRESSUP
CJPM - CFER — AIMER
R.-Q. - CIVV — MARCHÉ AUX IMAGES
 En reprise à 15h00.
WCAX — FAMILY FEUD
CF — DANS LES ALPES AVEC ANNETTE Pour soigner Denis, Julien emprunte de l'argent.
11h00
CKRS - CBFT — FELIX ET CIBOULETTE
CBJET — SESAME STREET (1h)
CFCF — MONTREAL A.M.: LIVE (D) EN DIRECT

CJPM - CFER — BON APPÉTIT Marmelade aux trois fruits.
R.-Q. - CIVV — CARREFOUR ÉNAP Cours de l'École nationale d'administration publique.
TV5 — BONJOUR, BON APPÉTIT... Reprise de lundi, 17h30.
WCAX — THE PRICE IS RIGHT (1h)
WPTZ — ONE ON ONE
WVNY — HOME (1h) À WVNY: (1h30)
CF — HUCKLEBERRY FINN
TSN — UP CLOSE (R)
11h15
CKRS - CBFT — LE VOYAGE FANTASTIQUE DE TY ET UAN
11h30
CKRS — MIDI-MAG
CFCF — PASQUALE'S KITCHEN EXPRESS
CJPM — LA VIE AU SAGUENAY LAC-ST-JEAN
CFER — LA VIE À RIMOUSKI
CBFT — À PLEIN TEMPS LE JOUR CHAMPOUX. Préoccupé de l'état d'Huguette et aussi par le «jour-Champoux», Raymond finira par ajuster sa relation avec son fils.
R.-Q. - CIVV — INTERVENTION AUPRÈS DES PERSONNES AGÉES ATTEINTES DE DÉFICITS COGNITIFS LIMITES ET PERSPECTIVES DE RECHERCHE. (1h)
TV5 — SANS DÉTOUR Reprise de lundi, 18h00.
WPTZ — CLASSIC CONCENTRATION
CF — LA CRIQUE DES 3 PÊCHEURS
TSN — BODIES IN MOTION (R)
11h45
CKRS — PREMIÈRE ÉDITION RÉGIONALE
CJPM - CFER — MONGRAIN DE SEL (D) Cette émission se poursuivra à 12h20, après le bulletin de nouvelles. EN DIRECT
CF — DIS-MOI, LOU
11h50
SE — UN HÉROS COMME TANT D'AUTRES (1h55)
11h55
TV5 — CHEFS-D'OEUVRE EN PÉRIL Reprise de dimanche, 2h30.
12h00
CKRS - CBFT — L'ÉDITION MAGAZINE
CBJET — MIDDAY (1h)
CFRS — LES PIERRAFÉ

CFCF — THE COSBY SHOW ADVENTURES IN BABYSITTING.
CJPM - CFER — LE TVA, ÉDITION RÉGIONALE
WCAX — THE NEWS
WPTZ — NOW IT CAN BE TOLD
CF — LA MONTAGNE DE FEU
FC — AGAINST ALL FLAGS (1h30)
RDS — SPORTS 30 (R)
TSN — SPORTSDESK
12h10
WCAX — ACROSS THE FENCE A VISIT TO FIVE MAYAN RUINS.
12h20
CJPM - CFER — MONGRAIN DE SEL (D) Suite de 11h45. (1h10) EN DIRECT
12h30
CKRS - CBFT — LES DÉMONS DU MIDI (1h)
CFRS — LA FOURCHETTE D'AUJOURD'HUI
CFCF — PULSE 12:30
R.-Q. - CIVV — LE TEMPS D'UNE RENCONTRE AVEC ROBERT COTNOIR Cour de la Direction de la formation à distance.
TV5 — VISION 5 Reprise de lundi, 19h35.
WCAX — THE YOUNG AND THE RESTLESS (1h)
WPTZ — A CLOSER LOOK
WVNY — LOVING
CF — SABLONIN
RDS — SUPER FORME (R)
TSN — THE NHL TONIGHT ON TSN (R) En provenance de Calgary, les Flames reçoivent les Jets de Winnipeg. (3h)
12h45
TV5 — DIRECT (1h20) Reprise de lundi, 20h00.
13h00
CBJET - WVNY — ALL MY CHILDREN (1h)
CFRS — ENTRE VOUS ET MOI (1h)
CFCF — SHIRLEY (1h)
R.-Q. - CIVV — QUÉBEC SCHOOL TELECASTS (1h)
WCFE — EMMERDALE FARM Diffusion de deux épisodes. (1h) REPRISE
WPTZ — DAYS OF OUR LIVES (1h)
CF — MOFLI LE DERNIER KOALA
RDS — SPECIAL RUGBY (R) En provenance du Pays de Galles, la Ligue Heineken. (1h)
13h30
CKRS - CBFT — STUDIO LIBRE (1h)

Reprise de lundi, 23h05.
CJPM - CFER — DYNASTIE LA FÊTE avec John Forsythe et Joan Collins. — (1h) REPRISE
WCAX — THE BOLD AND THE BEAUTIFUL
CF — SNORKY
FC — DROP DEAD GORGEOUS (1h30)
13h45
SE — LE BÛCHER DES VANITÉS (2h05)
14h00
CBJET — CORONATION STREET
CFRS — DE TOUTES LES COULEURS (1h)
CFCF - WPTZ — ANOTHER WORLD (1h)
R.-Q. - CIVV — INTRODUCTION À LA GERONTOLOGIE COMMENT AMÉLIORER LA QUALITÉ DE VIE DES CITOYENS AGÉS? (1h)
WCAX — AS THE WORLD TURNS (1h)
WCFE — FRENCH IN ACTION Diffusion de deux émissions. (1h)
WVNY — ONE LIFE TO LIVE (1h)
CF — HIBOU CHOU GENOU
RDS — LE HOCKEY À RDS (R) En provenance du Forum de Montréal, les Canadiens reçoivent les Bruins de Boston. (3h30) ATTENTION: ce match sera suivi de l'émission APRES-MATCH.
14h05
TV5 — TÉLÉFILM CHANTONS EN CHOEUR. (1h25) Voir lundi, 21h30.
14h30
CKRS - CBFT — L'ART DE VIVRE Magazine pour les quarante ans et plus. Anim.: Sylvie Ledoux et Matthias Rioux. (1h)
CBJET — ALICE
CJPM - CFER — JUSTICE POUR TOUS CHUTE SUR UN TROTTOIR. REPRISE
CF — LES CONTES DE LA FORÊT VERTE
15h00
CBJET — DANGER BAY
CFRS — CINÉMA QUATRE SAISONS L'ÎLE DES ADIEUX. (2h)
CFCF — GENERAL HOSPITAL (1h)
CJPM - CFER — SANTA BARBARA
R.-Q. - CIVV — MARCHÉ AUX IMAGES Reprise de 10h30.
WCAX — THE GUIDING LIGHT (1h)
WCFE — ZOOBILÉE ZOO
WPTZ — DUCK TALES
WVNY — WIDGET
CF — DIS-MOI, LOU



Mardi

FC — LISTEN UP: THE LIVES OF QUINCY JONES (2h)

CF — POLOCHON 15h15

CF — POLOCHON 15h30

CKRS - CBFT — LES SCHTROUMPFS

CBJET — TAXI

CJPM - CFER — TOP MODÈLES

R.-Q. - CIVV — LE MONDE EN MOUVEMENT MEISHU: VOYAGE A TRAVERS LA CHINE. Dans ce document sur l'art et la culture chinoise, l'animateur Edmund Capon nous fait découvrir la spécificité de la culture chinoise. Présentatrice: Jeannette Biondi. (1h) Reprise

TV5 — BOUILLON DE CULTURE (1h30) Reprise de lundi, 22h50.

WCFF — READING RAINBOW

WPTZ — CHIP 'N DALE'S RESCUE RANGERS

WVNY — ALVIN AND THE CHIPMUNKS

CF — ENFANFORME

TSN — HOCKEY MAGAZINE (R)

CF — LA GARDERIE DES AMIS 15h45

SE — SUEURS FROIDES (1h25) 15h50

CKRS - CBFT — EN TRANSIT (D) EN DIRECT 15h57

CKRS - CBFT — EN TRANSIT (D) EN DIRECT 16h00

CBJET — KIM ET CLIP

CBJET — WKRP IN CINCINNATI

CF — THE OPRAH WINFREY SHOW (1h)

CJPM - CFER — CLAIRE LAMARCHE UN MILIEU DE VIE POUR DES ENFANTS QUI N'EN ONT PAS EU... Oui sont ces gens qui recueillent les enfants mal aimés? (1h)

WCAX — THE COSBY SHOW

WCFF — SQUARE ONE TV

WPTZ — TALE SPIN Dessins animés.

WVNY — MERRIE MELODIES

CF — COCOTTE-MINUTE

TSN — DON CHERRY'S GRAPEVINE (R)

CKRS - CBFT — EN TRANSIT (D) EN DIRECT 16h25

CKRS - CBFT — EN TRANSIT (D) EN DIRECT 16h30

CKRS - CBFT — WATATATOW QU'EST-CE QU'ON FAIT POUR LES 40 ANS DE PAPA? Choisir un cadeau qui fera plaisir à un père qui aura 40 ans, c'est une chose, mais trouver l'argent nécessaire en deux jours, c'est autre chose.

CBJET — THE ADDAMS FAMILY

R.-Q. - CIVV — PINOCCHIO CAUCHEMAR À L'ABUÈ.

WCAX — GROWING PAINS

WCFF — WHERE IN THE WORLD IS CARMEN SANDIEGO?

WPTZ — DARKWING DUCK

WVNY — JAMES BOND, JR.

CF — FRIPE ET POUILLE

TSN — NBA ACTION (R)

CF — HISTOIRES DE LA MAISON BLEUE 16h45

CF — HISTOIRES DE LA MAISON BLEUE

CKRS - CBFT — EN TRANSIT (D) EN DIRECT 16h57

CKRS - CBFT — SUPER DÉTECTIVES **CBJET** — DAN GALLAGHER'S VIDEO HITS

CFRS — LE GRAND JOURNAL 17h00

CF — NIGHT COURT MY THREE DADS.

CJPM - CFER — DE BONNE HUMEUR (D) «Roue de fortune». (1h) EN DIRECT

R.-Q. - CIVV — CATIMINI LES ENFANTS ET LA MUSIQUE. Discussion ayant pour but de faire connaître la musique aux enfants et de la faire aimer.

TV5 — JOURNAL TÉLÉVISÉ DE FR3 En reprise à 00h30.

WCAX — WHO'S THE BOSS?

WCFF — SESAME STREET (1h)

WPTZ — THE OPRAH WINFREY SHOW (1h)

WVNY — WOODY WOODPECKER

CF — LES AMIS DE MES AMIS Visite au Cameroun.

FC — MOON 44 (2h)

TSN — TRANSWORLD SPORT (R) (1h) 17h15

SE — DEUX FILLES AU F.B.I. (1h20) 17h30

CKRS — À PLEIN TEMPS

CBJET — GOLDEN GIRLS

CFRS — LE GRAND JOURNAL 17h30

CF — CHEERS

CBFT — MONTRÉAL CE SOIR (1h30)

R.-Q. - CIVV — LE CLUB DES 100 WATTS J'AIMERAIS QUE MES PARENTS SOIENT DES GENS IMPORTANTS.

TV5 — BONJOUR, BON APPÉTIT... Anim.: Michel Oliver. La daube aux cèpes. En reprise mercredi, 11h00.

WCAX — CANDID CAMERA

WVNY — THE PEOPLE'S COURT

CF — A.Z.

RDS — SPORTS SOLEIL (R) 18h00

CKRS — SAGUENAY-LAC-ST-JEAN CE SOIR

CBJET — NEWSWATCH (1h)

CFRS — LA ROUE CHANCEUSE

CF — PULSE AT 6:00 (1h)

CJPM - CFER — LE TVA, ÉDITION 18 HEURES

R.-Q. - CIVV — PASSE-PARTOUT TRISTESSE POUR TOURMALINE.

TV5 — NORD SUD Anim.: Alain Crevier. Portrait d'un indien du Brésil réfugié au Québec; Walter Sisulu, un des tout premiers militants de la lutte anti-apartheid en Afrique du Sud. En reprise mercredi, 11h30.

WCAX — THE NEWS (1h)

WCFF — WIND IN THE WILLOWS

WPTZ — NEWS 5

WVNY — NEWSCENTER 22

CF — TÉLÉ-PIRATE

RDS — FOOTBALL MAG: ÉDITION NFL (Pd) Revue hebdomadaire des activités de la Ligue nationale de football.

TSN — ROAD TO THE AMERICA'S CUP - THE OUTSIDERS (Pd) Profil de l'Espagne et de la Suède. 18h30

CKRS — PLUS

CFRS — ZIZANIE

CJPM - CFER — JEOPARDY

R.-Q. - CIVV — TÉLÉSERVICE (1h) En reprise à 22h30.

TV5 — DES CHIFFRES ET DES LETTRES En reprise mercredi, 12h00.

WCFF — THE NIGHTLY BUSINESS REPORT

WPTZ — NBC NIGHTLY NEWS

WVNY — ABC WORLD NEWS TONIGHT

CF — BIBI ET GENEVIÈVE Bibi trouve drôle que les terriens produisent des films pour faire peur. Il invente une histoire de peur pour Geneviève.

RDS — SPORTS 30 (D) EN DIRECT

TSN — SPORTSDESK 18h35

SE — LA PROIE (1h25) 19h00

CKRS - CBFT — LES DÉTECTEURS DE MENSONGES Inv.: Pauline Marois, Monique Simard et Louise Harel.

CBJET — CBC NEWSMAGAZINE

CFRS — AU NOM DE LA LOI Le récit et la reconstitution de certains exploits policiers. (1h)

CF — ENTERTAINMENT TONIGHT Le chanteur Paul McCartney parle de sa carrière.

CJPM - CFER — CHAMBRES EN VILLE Avec Nathalie Rose et Julie Deslauriers.

— Julien apprend qu'Hélène n'a pas échappé au donjuanisme de Gabriel. Lola saura-t-elle repousser Gabriel qui se fait de plus en plus pressant? (1h)

TV5 — JOURNAL TÉLÉVISÉ DE TF1

WCAX — CBS EVENING NEWS

WCFF — THE MACNEIL / LEHRER NEWSHOUR (1h)

WPTZ — JEOPARDY!

WVNY — STAR TREK: THE NEXT GENERATION (1h)

FC — JESUS OF MONTREAL (2h)

RDS — FORMULE 2000 (Pd) Courses automobiles.

TSN — CFL REPORT (Pd) Revue hebdomadaire des activités de la Ligue canadienne de football. DERNIERE 19h30

CKRS - CBFT — MARILYN Marilyn (Louisette Dussault) essaie de comprendre la manœuvre de Jacques Melançon (Robert Gravel). Roseline (Zoé Latraverse) apprend une mauvaise nouvelle à Marie-Soleil (Catherine Sénart). Louise (Louison Danis) veut rétablir la communication avec sa fille. Raynald (Robert Lalonde) confie une mission à Jacques.

CBJET — ON THE ROAD AGAIN Anim.: Wayne Rostad. Reportages: une femme qui a dévoué sa vie pour sauver les bétails du St-Laurent; un passionné de trains miniatures; au Manitoba, une rose hors de proportion.

CF — FIGHTING BACK Anim.: Terry Dimonte.

R.-Q. - CIVV — L'ÉQUIPE COUSTEAU LA ROSE ET LE DRAGON. Les voyages d'exploration en mer du grand navigateur et son équipage scientifique à bord de la Calypso. (1h) En reprise vendredi, 15h30.

WCAX — GOLDEN GIRLS

WPTZ — WHEEL OF FORTUNE

RDS — BILLARD: CHAMPIONNAT DU MONDE WPA (Pd) En provenance de Las Vegas, demi-finales chez les hommes.

TSN — CANADIAN SPORTFISHING (Pd) Anim.: Henry Waszczuk et Italo Labignon. La pêche à la perche à Totem Lodge au Lake of the Woods, en Ontario. 19h35

TV5 — VISION 5 En reprise mercredi, 12h30.

20h00

CKRS - CBFT — CORMORAN Tom Pouce et Tom Mix (Jean-Raymond Châles et Gaston Lepage) se bagarrent. Bella (Nicole Leblanc) s'en remet à Pacifique (Raymond Legault) pour la location à Ginette d'un bâtiment du domaine. Vincent (Jacques Lussier) retourne à ses cours et fait ses adieux aux Labrecque (Julie Vincent et Jean L'Italien). Bella se laisse aller à des rêves exotiques dans l'Afrique de son cher Wolfgang (Jean-Louis Roux). (1h)

CBJET — 1991 GENIE AWARDS (D) Du Pantages Theatre de Toronto. Anim.: Leslie Nielsen. Présentation du gala des Génies 1991. (2h) EN DIRECT. ATTENTION: les émissions THE 5TH ESTATE, MARKET PLACE et MAN ALIVE sont exceptionnellement retirées cette semaine.

CFRS — CINÉMA QUATRE SAISONS

PRESIDIO: BASE MILITAIRE SAN FRANCISCO. (2h)

CF — FULL HOUSE BACHELOR OF THE MONTH. Comédie avec Bob Saget et John Stamos. — Danny est désigné le célibataire du mois.

CJPM - CFER — CHOP-SUEY LE PILOTE AUTOMATIQUE avec Valérie Gagné et Marie-Soleil Tougas. — Décidé d'offrir à Hélène un moyen pour se relaxer, Yves achète d'un copain, un bateau hors-bord qu'il doit piloter lui-même pour le changer de marina.

TV5 — ENVOYÉ SPÉCIAL Anim.: Bernard Benyamin. La lutte contre la transmission du sida par les toxicomanes, à Marseille et à Liverpool; le Caire vu par le cinéaste égyptien Youssef Chahine. (1h) En reprise à 1h00 et mercredi, 13h00.

WCAX — CBS MOVIE SPECIAL HONEY, I SHRUNK THE KIDS. (2h)

WCFF — LAND OF THE EAGLE INTO THE SHINING MOUNTAINS / LIVING ON THE EDGE (3e de 4). Sujets: la faune des montagnes Rocheuses; les régions désertiques du sud-ouest des États-Unis. (2h) Suite d'hier, 20h00. À suivre demain, même heure.

WPTZ — I'LL FLY AWAY Drame avec Sam Waterston et Ashley Levitch. — A la fin des années 50, un procureur de district du Sud des États-Unis est témoin de changements sociaux importants. (1h)

RDS — BASKETBALL DE LA NBA (D) En provenance d'Orlando, le Magic reçoit les Lakers de Los Angeles. (2h30) EN DIRECT

SE — MO' BETTER BLUES (2h10)

TSN — NBA BASKETBALL (D) En provenance d'Orlando, le Magic reçoit les Lakers de Los Angeles. (2h30) EN DIRECT

20h30

CF — HOME IMPROVEMENT Comédie avec Tim Allen et Patricia Richardson. — Au grand désespoir de sa famille, l'animateur d'une émission sur le bricolage ne sait que faire de ses dix doigts à domicile.

CJPM - CFER — LOTO-QUIZ Avec Yves Corbeil et Lysa Marois. Quatre personnes détentrices de billets spécialement marqués, participent à des jeux et se partagent un lot d'environ 100 000\$.

R.-Q. - CIVV — FEU VERT Anim.: Raymond Bouchard. Sujets: les papétières et le virage vert; la menace de fermeture de la papétière de Chandler; les résidus forestiers (2e partie). En reprise le dimanche suivant à 17h00.

21h00

CKRS - CBFT — DALLAS UN FILS TOMBE DU CIEL. Pendant que sa mère se dirige vers Dallas pour le retrouver, James Richard Beaumont (Sasha Mitchell) passe la journée dans les champs avec Bobby (Patrick Duffy), Miss Ellie et Clayton (Barbara Bel Geddes et Howard Keel) n'en reviennent pas de leur découverte. Michelle Stevens (Kimberly Foster) incite Cliff Barnes (Ken Kercheval) à quitter son poste. (1h)

CF — ROSEANNE Comédie avec Roseanne Arnold et John Goodman. — Une femme de milieu modeste réussit par entêtement à obtenir ce dont elle et sa famille ont besoin.

CJPM - CFER — LE MATCH DE LA VIE LA TENTATION DU POUVOIR. Avec Claude Charron. Sujets: Jean Chrétien; les petits chefs et les abus de pouvoir; les lobbies. (1h)

R.-Q. - CIVV — RIDEAU Anim.: Marie-Christine Trottier. Sujets: le lancement du nouvel album de Richard Séguin. «Aux portes du matin»; la fabrication d'un numéro de la revue Voir; Stéphane Bureau rencontre (vers 21h30) le grand écrivain juif d'origine roumaine, Elie Wiesel, Prix Nobel de la paix en 1986. (1h30) En reprise le samedi suivant à 15h00.

TV5 — TOUS À LA UNE Anim.: Patrick Sabatier. Rédactrice en chef: Jackie Sardo. Inv.: Pierre Perret, Enzo Enzo, Alma de Noche, Lasपालes et Chevalier. Jean-Jacques Debout, José Villamor; la troupe des Misérables. (1h35) En reprise mercredi, 14h00.

WPTZ — IN THE HEAT OF THE NIGHT Drame policier avec Carroll O'Connor et Howard Rollins. — Un shérif du sud des

Ciné-Télé

MARDI

14h05
TV5 — CHANTONS EN CHOEUR (1h25) Voir lundi, 21h30.

15h00
CFRS — L'ÎLE DES ADIEUX (4) (Island in the Stream), É.-U. 1976. Drame de F.J. Schaffner avec George C. Scott, David Hemmings et Claire Bloom. — Un sculpteur américain vivant en solitaire sur une île reçoit la visite de ses trois fils et de son ex-femme. — Scénario tiré d'un roman posthume d'Ernest Hemingway. Intéret soutenu. Réalisation fidèle à l'esprit du romancier. Interprétation sobre et convaincante. (2h)

20h00
CFRS — PRESIDIO: BASE MILITAIRE SAN FRANCISCO (5) (The Presidio), É.-U. 1988. Drame policier de P. Hyams avec Sean Connery, Mark Harmon et Meg Ryan. — Chargé

d'enquêter sur un meurtre dans une base militaire, un détective doit composer avec un officier avec lequel il a eu des mésententes. — Scénario conçu. Ensemble manquant de cohésion. Scènes d'action assez habilement troussées. Interprétation consciencieuse. (2h) et convaincante. — E. (2h)

23h00
CFRS — PRIÈRE POUR UN TUEUR (6) (Pray For the Death), É.-U. 1985. Drame policier de G. Hessler avec Sho Kosugi, James Booth et Donna Kei Bentz. — A Dallas, un Japonais expert en arts martiaux doit affronter des bandits qui ont utilisé son restaurant pour y cacher leur butin. — Variations banales sur des thèmes connus. Scénario d'un simplisme effarant. Mise en scène rude. Interprétation peu nuancée. (2h)

Mardi

États-Unis et son assistant ont à résoudre les crimes qui affligent leur communauté. (1h)

FC — LOOK WHO'S TALKING (2h)
21h30

CFCF — ROSEANNE I'M HUNGRY. Dan et Roseanne se mettent à la diète. REPRISE

WVNY — COACH Avec Craig T. Nelson et Claire Carey. — Un entraîneur de football collégial essaie de conserver ses acquis face à une administration soucieuse de couper les dépenses.

22h00

CKRS - CBFT — LE TÉLÉJOURNAL

CBJET — THE NATIONAL

CFRS — LE GRAND JOURNAL 22h00

CFCF - WPTZ — LAW & ORDER

HEAVEN. Série policière avec Michael Moriarty et Christopher Noth. — Deux détectives d'une grande ville américaine poursuivent les criminels et s'assurent que justice soit faite. (1h)

CJPM - CFER — AD'LIB (1h)

WCAX — RESCUE 911 Anim.: William Shatner. Sauvetages et actes de bravoure accomplis par des secouristes spécialisés. (1h)

WCFC — PRIORITIES PRESCRIPTION

FOR HEALTH CARE: BAND-AID OR

BRAIN SURGERY? Dossier sur le système des soins de santé du nord de l'état de New York.

WVNY — HOMEFRONT Drame avec David Newsome. — En 1945, les problèmes de réadaptation de soldats américains qui rentrent chez eux. (1h)

22h10

SE — UN CADAVRE SOUS LE CHAPEAU (1h55)

22h22

CBJET — THE JOURNAL

22h25

CKRS - CBFT — LE POINT

22h30

CFRS — SPORTS PLUS

R.-Q. - CIVV — TÉLÉSERVICE (1h)

Reprise de 18h30.

WCFC — GUSTAV LUSSI: THE MAN WHO CHANGED SKATING Documentaire sur Gustav Lussi, entraîneur de patinage artistique. REPRISE

RDS — LA COUPE AMÉRICA (R)

TSN — JACK DONOHUE'S LEGENDS (Pd) Anim.: Jack Donohue. Profil: Mark Spitz, nageur de calibre olympique.

22h35

TV5 — CIEL, MON MARDI! Anim.: Christophe Dechavanne. Sujet: femmes de prisonniers. Inv.: l'auteure Isabelle Lacamp. (1h55)

22h55

CKRS - CBFT — LA MÉTÉO

23h00

CKRS - CBFT — LES NOUVELLES DU SPORT

CBJET — NEWSWATCH AT 11

CFRS — CINÉMA QUATRE SAISONS PRIÈRE POUR UN TUEUR. (2h)

CFCF — CTV NATIONAL NEWS

CJPM - CFER — LE TVA, ÉDITION RÉSEAU

WCAX — THE NEWS

WCFC — EASTENDERS Pearl et Henry décident d'émigrer en Jamaïque.

WPTZ — NEWS 5 NIGHTSIDE

WVNY — NEWSCENTER 22

FC — HOUSE PARTY (1h45)

RDS — SPORTS 30 (D) EN DIRECT

TSN — SPORTSDESK

23h05

CKRS - CBFT — STUDIO LIBRE (1h)

23h30

CBJET — NEWHART REPRISE

CFCF — PULSE TONIGHT

CJPM - CFER — LES SPORTS

R.-Q. - CIVV — LA PÉRIODE DE QUESTIONS Partie des travaux parlementaires réservée aux questions des députés. (1h) En reprise demain, 14h00.

WCAX — URBAN ANGEL Drame policier avec Justin Louis et Paula De Vasconcelos. — Un jeune journaliste de Montréal qui connaît bien la faune nocturne se sert de son emploi pour combattre le crime et la corruption. (1h)

WCFC — SECRET AGENT IT'S UP TO THE LADY. Drame d'espionnage avec Patrick McGeehan. — Drake tente de

ramener en Angleterre un haut-

fonctionnaire britannique passé à l'Est.

WVNY — ABC NEWS NIGHTLINE

RDS — CULTURISME: LES NATIONAUX (R)

TSN — UP CLOSE (Pd) Magazine traitant de l'actualité sportive. Entrevues et analyses.

23h35

WPTZ — THE TONIGHT SHOW (1h)

23h49

CJPM - CFER — TIRAGES DE «LA QUOTIDIENNE» - «Banco»

23h55

CJPM - CFER — DES MOTS POUR LE DIRE Reprise de 9h45.

00h00

CBJET — WELCOME BACK KOTTER REPRISE

CFCF — THE ARSENIO HALL SHOW (1h)

WVNY — ÉMISSIONS PUBLICITAIRES (2h)

RDS — LES COURSES À QUÉBEC (Pd) Les courses sous harnais à l'Hippodrome de Québec.

TSN — HIRAM WALKER SPECIAL OLD PINS BOWLING GAME (R) (2h)

00h05

CKRS — SAGUENAY-LAC-ST-JEAN CE SOIR Reprise de 18h00.

CBFT — CINÉMA TOM HORN... SA VÉRITABLE HISTOIRE. (2h05)

SE — LE BUCHER DES VANITÉS (2h05)

00h25

WCFC — STAR HUSTLER

00h30

CBJET — CBC LATE NIGHT STATE OF THE UNION. (2h30)

TV5 — JOURNAL TÉLÉVISÉ DE FR3 Reprise du bulletin de 17h00.

WCAX — MATLOCK (1h)

RDS — SPECIAL RUGBY (R) En provenance du Pays de Galles, la Ligue Heineken. (1h)

00h35

WPTZ — LATE NIGHT WITH DAVID LETTERMAN (1h)

00h45

FC — MAY FOOLS (1h45)

01h00

CFRS — QUINCY L'HERBE QUI TUE avec Jack Klugman et Garry Walberg. — Les différentes enquêtes d'un médecin légiste de Los Angeles. (1h)

CFCF — ÉMISSIONS PUBLICITAIRES (1h30)

TV5 — ENVOYÉ SPÉCIAL Reprise de 20h00.

01h30

WCAX — ÉMISSION PUBLICITAIRE

RDS — LA LUTTE WCW (R)

01h35

WPTZ — LATER WITH BOB COSTAS

01h55

TV5 — RADIO FRANCE INTERNATIONALE (9h05)

02h00

WCAX — THE ARSENIO HALL SHOW (1h)

RDS — SPORTS 30 (D) EN DIRECT

TSN — SPORTSDESK

02h05

WPTZ — NBC NIGHTSIDE (3h25)

02h10

SE — NUIT D'ÉTÉ EN VILLE (1h25)

02h30

CFCF — THE PAT HOBBY STORIES Drame avec Christopher Lloyd, Joseph Campanella et Collin Firth. — Un scénariste sur le déclin tente, malgré les embûches semées par ses ennemis, de reprendre le dessus. (1h)

FC — STILL LIFE (1h30)

RDS — LA CLASSIQUE DE BOWLING (R) (1h)

TSN — CFL REPORT (R)

03h00

TSN — NBA BASKETBALL (R) En provenance d'Orlando, le Magic reçoit les Lakers de Los Angeles. (2h)

03h30

CFCF — CINÉMA 12 SPELLBINDER. (2h)

RDS — SPORTS SOLEIL (R)

03h35

SE — SUEURS FROIDES (1h25)

04h00

FC — FOOL'S MATE (1h45)

RDS — DESCENTE DE RIVIÈRES (R) CHAMPIONNAT EUROPÉEN.

04h30

RDS — LES COURSES À QUÉBEC (R)

Mercredi 27 novembre

5h00

RDS — SÉRIE FIREHAWK (R)

SE — MON PÈRE (2h)

TSN — ATP TOUR TENNIS MAGAZINE (R)

5h30

CFCF — FAMILY TIES

WPTZ — ÉMISSION PUBLICITAIRE

RDS — LE MONDE DES COURSES (R)

TSN — 1991 WORLD MOTORCYCLE GRAND PRIX CHAMPIONSHIP (Pd) En provenance de France, les faits saillants du Grand Prix français de motocyclette. (1h)

5h45

FC — DESTINY TO ORDER (1h45)

6h00

CFCF — ROMPER ROOM AND FRIENDS

CJPM - CFER — AU CENTUPLE

WCAX — CBS MORNING NEWS (1h)

WPTZ — NBC NIGHTSIDE

WVNY — ABC WORLD NEWS THIS MORNING (1h)

RDS — AUTOUR DU MONDE (R) (1h)

6h30

CFCF — CANADA A.M. (2h30)

CJPM - CFER — SALUT, BONJOUR! (D) (2h30) EN DIRECT

WPTZ — NBC NEWS AT SUNRISE

TSN — BODIES IN MOTION (Pd)

7h00

CBJET — THE CBC MORNING NEWS (2h)

WCAX — CBS THIS MORNING (2h)

WCFC — SESAME STREET (1h)

WPTZ — THE TODAY SHOW (2h)

WVNY — GOOD MORNING AMERICA (2h)

CF — BIBI ET GENEVIÈVE

RDS — SPORTS 30 (R)

SE — LA PETITE SIRÈNE / LES AVENTURES DE TEDDY RUXPIN / LA VIE SAUVAGE DE L'ORIENT: LES OISEAUX DES NEIGES (1h20)

TSN — SPORTSDESK

7h15

CKRS — «CROIS SEULEMENT»

7h25

CBFT — HORAIRE

7h30

CKRS - CBFT — BABAR

CF — TÉLÉ-PIRATE

FC — WELCOME HOME, ROXY CARMICHAEL (1h45)

RDS — SUPER FORME (R)

TSN — WWF WRESTLING (R) (1h)

8h00

CKRS - CBFT — SRC BONJOUR (1h)

WCFC — TODAY'S SPECIAL

CF — COCOTTE-MINUTE

RDS — BASKETBALL DE LA NBA (R) En provenance d'Orlando, le Magic reçoit les Lakers de Los Angeles. (2h30)

8h20

SE — LE FABULEUX GANG DES SEPT (1h45)

8h30

WCFC — MR. ROGER'S NEIGHBORHOOD

CF — ENFANFORME

TSN — CFL REPORT (R)

8h45

CF — LA GARDERIE DES AMIS

9h00

CKRS - CBFT — LES ANGES DU MATIN (1h)

CBJET — THE BEST OF ANYTHING GROWS

CFCF — GREAT SHAPE

CJPM - CFER — GILLES LAPOINTE, M.D.

R.-Q. - CIVV — LA LUMIÈRE DE LA VIE EVANGILE SELON SAINT-JEAN. (1h)

WCAX — REGIS AND KATHIE LEE (D) (1h) EN DIRECT

WCFC — INSTRUCTIONAL PROGRAMING (5h)

WPTZ — THE PHIL DONAHUE SHOW (1h)

WVNY — ALF

CF — BABAR

TSN — ROAD TO THE AMERICA'S CUP - THE OUTSIDERS (R)

9h15

FC — MAN-TRAP (1h45)

9h30

CBJET — WOK WITH YAN

CFCF — THE NEW CHAIN REACTION

WVNY — PERFECT STRANGERS

CF — LE PETIT CASTOR

TSN — 1991 INTERNATIONAL KENNEL CLUB OF CHICAGO DOG SHOW (R) En provenance de Chicago, en Illinois. (1h)

9h45

CJPM - CFER — DES MOTS POUR LE DIRE En reprise à 23h59.

10h00

CKRS - CBFT — LA CUISINE DES ANGES

CBJET — FRED PENNER'S PLACE

CFCF — DINI PETTY (1h)

R.-Q. - CIVV — LE MARKETING: DE L'IDÉE À L'ACTION LES ÉCHECS.

WCAX — DESIGNING WOMEN

WPTZ — SALLY JESSY RAPHAEL (1h)

WVNY — JENNY JONES (1h)

CF — MINI FEE

10h05

SE — PAROLE D'ESCROC (1h30)

10h15

CKRS - CBFT — PACHA ET LES CHATS

CBJET — UNDER THE UMBRELLA TREE

10h30

CKRS - CBFT — LA FAMILLE CALINOIRS

CBJET — MR. DRESSUP

CJPM - CFER — AIMER

R.-Q. - CIVV — MARCHÉ AUX IMAGES En reprise à 15h00.

WCAX — FAMILY FEUD

CF — LES BLUFONS

RDS — CULTURISME: 'LES NATIONAUX (R)

TSN — JACK DONOHUE'S LEGENDS (R)

11h00

CKRS - CBFT — FELIX ET CIBOULETTE

CBJET — SESAME STREET (1h)

CFCF — MONTREAL A.M.: LIVÉ (D) EN DIRECT

CJPM - CFER — BON APPÉTIT Gâteau aux fruits de Noël.

R.-Q. - CIVV — PSYCHOLOGIE DE L'APPRENTISSAGE Cours universitaire. (1h)

TV5 — BONJOUR, BON APPÉTIT... Reprise de mardi, 17h30.

WCAX — THE PRICE IS RIGHT (1h)

WPTZ — ONE ON ONE

WVNY — HOME (1h) À WVNY: (1h30)

CF — ZOOBILEE ZOO

FC — DAD (2h)

RDS — DANSE AÉROBIQUE: CHAMPIONNAT DU MONDE (R) (1h)

TSN — UP CLOSE (R)

11h15

CKRS - CBFT — LE VOYAGE FANTASTIQUE DE TY ET UAN

11h30

Mercrèdi

TSN — SPORTSDESK
12h10
WCAX — ACROSS THE FENCE BIRD NOTES.
12h20
CJPM - CFER — MONGRAIN DE SEL (D) Suite de 11h45. (1h10) EN DIRECT
12h30
CKRS - CBFT — LES DÉMONS DU MIDI (1h)
CFRS — LA FOURCHETTE D'AUJOURD'HUI
CFCF — PULSE 12:30
TV5 — VISION 5 Reprise de mardi, 19h35.
WCAX — THE YOUNG & THE RESTLESS (1h)
WPTZ — A CLOSER LOOK
WVNY — LOVING
CF — DARE DARE MOTUS
RDS — SUPER FORME (R)
TSN — 1991 MONSTER TRUCK CHALLENGE SERIES (R) En provenance de la Nouvelle-Orléans, en Louisiane.
12h45
TV5 — LE JEU DES DICTIONNAIRES
CF — ALIAS
13h00
CBJET - WVNY — ALL MY CHILDREN (1h)
CFRS — ENTRE VOUS ET MOI (1h)
CFCF — SHIRLEY (1h)
R.-Q. - CIVV — QUÉBEC SCHOOL TELECASTS (1h)
TV5 — ENVOYÉ SPÉCIAL (1h) Reprise de mardi, 20h00.
WPTZ — DAYS OF OUR LIVES (1h)
CF — MAYA L'ABÉLLE
FC — THE BONFIRE OF THE VANITIES (2h15)
RDS — FOOTBALL MAG: ÉDITION NFL (R)
TSN — BEST OF AMERICAN MUSCLE MAGAZINE (R)
13h05
SE — CRITTERS 2 (1h30)
13h30
CKRS - CBFT — STUDIO LIBRE (1h) Reprise de mardi, 23h05.
CJPM - CFER — POUR L'AMOUR DU RISQUE LA RIVIÈRE DE DIAMANTS. Aventures avec Robert Wagner et Stephanie Powers. — Un couple de milliardaires s'improvise justiciers et traque les fraudeurs. (1h)
WCAX — THE BOLD AND THE BEAUTIFUL
CF — LES AVENTURES DE VIRULYSSE
RDS — FORMULE 2000 (R)
TSN — 1991 LABATT'S BLUE WORLD SKIING TOUR (R) (1h)
14h00
CBJET — CORONATION STREET
CFRS — DE TOUTES LES COULEURS (1h)
CFCF - WPTZ — ANOTHER WORLD (1h)
R.-Q. - CIVV — LA PÉRIODE DE QUESTIONS (1h) Reprise de mardi, 23h30.
TV5 — TOUS À LA UNE (1h40) Reprise de mardi, 21h00.
WCAX — AS THE WORLD TURNS (1h)
WCFE — JAPANESE I
WVNY — ONE LIFE TO LIVE (1h)
CF — EWOKS
RDS — LA FOIRE ROYALE D'HIVER (R) En provenance de Toronto, compétition équestre. (1h30)
14h30
CKRS - CBFT — LE TEMPS DE VIVRE Avec Jacques Boulanger. Participation de Claudette Lambert. (1h)
CBJET — ALICE
CJPM - CFER — JUSTICE POUR TOUT CHAMBRE DE LA JEUNESSE OU CRIMINELLE? REPRISE
CF — HUCKLEBERRY FINN
TSN — RODEO SPECIAL - BULL RIDERS ONLY (R) En provenance de Tacoma, dans l'état de Washington, épreuve de rodéo. (1h)
14h35
SE — KINGSGATE (2h)
14h50
WCFE — À COMMUNIQUER
15h00
CBJET — DANGER BAY
CFRS — CINÉMA QUATRE SAISONS L'HOMME AUX ABOIS. (2h)

CF — GENERAL HOSPITAL (1h)
CJPM - CFER — SANTA BARBARA
R.-Q. - CIVV — MARCHÉ AUX IMAGES
Reprise de 10h30.
WCAX — THE GUIDING LIGHT (1h)
WCFE — ZOOBILEE ZOO
WPTZ — DUCK TALES
WVNY — WIDGET
CF — DIS-MOI, LOU
15h15
CF — PADDINGTON
FC — MR. DESTINY (2h)
15h30
CKRS - CBFT — LES SCHTROUMPFS
CBJET — TAXI
CJPM - CFER — TOP MODÈLES
R.-Q. - CIVV — POINTS DE VUE BOMBAY NOTRE VILLE. Un documentaire émouvant sur les populations qui habitent les bidonvilles de Bombay. Présentateur: Michel Lacombe. (1h)
WCFE — READING RAINBOW
WPTZ — CHIP 'N DALE'S RESCUE RANGERS
WVNY — ALVIN AND THE CHIPMUNKS
CF — ENFANFORME
RDS — BASKETBALL DE LA NBA (R) En provenance d'Orlando, le Magic reçoit les Lakers de Los Angeles. (2h30)
TSN — CANADIAN SPORTFISHING (R)
15h40
TV5 — VIVA LA SUISSE, MA NON TROPPO. Une enquête sur les artistes suisses exilés.
15h45
CF — SUÛ LA RUE TABAGA
15h57
CKRS - CBFT — EN TRANSIT (D) EN DIRECT
16h00
CKRS - CBFT — KIM ET CLIP
CBJET — WKRP IN CINCINNATI
CFCF — THE OPRAH WINFREY SHOW (1h)
CJPM - CFER — CLAIRE LAMARCHE ON EST COMME TOUT LE MONDE! Des handicapés racontent leur vie de tous les jours. (1h)
WCAX — THE COSBY SHOW
WCFE — SQUARE ONE TV
WPTZ — TALE SPIN
WVNY — MERRIE MELODIES
CF — UNE FAIM DE LOUP Simon le loup se voit confier une tâche.
TSN — RUGBY SPECIAL (R) (1h)
16h25
CKRS - CBFT — EN TRANSIT (D) EN DIRECT
16h30
CKRS - CBFT — WATATATOW L'AMOUR À TREIZE ANS. Chloé (Paule Dussault-Bézaire) se fait inviter pour aller à une danse au collège avec Gino (Michel Laprise). Tania (Dong Thuy Hoang) apprend que Gino a l'intention de se servir de Chloé pour rendre sa blonde jalouse.
CBJET — THE ADDAMS FAMILY
R.-Q. - CIVV — PINOCCHIO VENDU À UN CIRQUE.
TV5 — D'UN SOLEIL À L'AUTRE L'agriculture et la faim en Afrique noire; le dattier, un arbre important pour les Africains menacés de disparition.
WCAX — GROWING PAINS
WCFE — WHERE IN THE WORLD IS CARMEN SANDIEGO?
WPTZ — DARKWING DUCK
WVNY — JAMES BOND, JR.
CF — MORDICUS
16h35
SE — TROIS HOMMES ET UNE JEUNE DEMOISELLE (1h45)
16h57
CKRS - CBFT — EN TRANSIT (D) EN DIRECT
17h00
CKRS - CBFT — SUPER DÉTECTIVES
CBJET — DAN GALLAGHER'S VIDEO HITS
CFRS — LE GRAND JOURNAL 17h00
CFCF — NIGHT COURT STILL ANOTHER DAY IN THE LIFE.
CJPM - CFER — DE BONNE HUMEUR (R) (1h) EN DIRECT
R.-Q. - CIVV — ROBIN ET STELLA LE PETIT COEUR (2e partie).
TV5 — JOURNAL TÉLÉVISÉ DE FR3 En reprise à 00h00.
WCAX — WHO'S THE BOSS
WCFE — SESAME STREET (1h)
WPTZ — THE OPRAH WINFREY SHOW (1h)
WVNY — WOODY WOODPECKER

CF — ZORRO
TSN — WORLD CHAMPIONSHIP WRESTLING POWER HOUR (Pd) Anim.: Jim Ross, «psycho-yuppie» Paul E. Dangerously et Gordon Solie. Magazine de la lutte. (1h)
17h15
FC — MAN-TRAP (1h45)
17h30
CKRS — À PLEIN TEMPS
CBJET — GOLDEN GIRLS
CFRS — LE GRAND JOURNAL 17h30
CFCF — CHEERS
CBFT — MONTRÉAL CE SOIR (1h30)
R.-Q. - CIVV — LE CLUB DES 100 WATTS C'EST QUOI TON SIGNE?
TV5 — BONJOUR, BON APPÉTIT... Anim.: Michel Oliver. Soupe aux huîtres gratinées. En reprise jeudi, 11h00.
WCAX — CANDID CAMERA
WVNY — THE PEOPLE'S COURT
CF — CHAT BOUME
18h00
CKRS — SAGUENAY-LAC-ST-JEAN CE SOIR
CBJET — NEWSWATCH (1h)
CFRS — LA ROUE CHANCEUSE
CFCF — PULSE AT 6:00 (1h)
CJPM - CFER — LE TVA, ÉDITION 18 HEURES
R.-Q. - CIVV — PASSE-PARTOUT LES RETROUVAILLES.
TV5 — FEU VERT Anim.: Raymond Bouchard. En reprise jeudi, 11h30.
WCAX — THE NEWS (1h)
WCFE — WIND IN THE WILLOWS
WPTZ — NEWS 5
WVNY — NEWSCENTER 22
CF — TÉLÉ-PIRATE
RDS — LE MONDE DES COURSES (Pd) Revue des derniers événements dans le monde des courses de chevaux présentées à travers l'Amérique du Nord.
TSN — MOTORING '92 (Pd) Magazine de l'automobile.
18h20
SE — BIKINIS ET VOLLEYBALL (1h40)
18h24
WCFE — STAR HUSTLER
18h30
CKRS — PLUS
CFRS — COUP DE Foudre Anim.: Yves Gionet et Anne Bisson.
CJPM - CFER — JEOPARDY
R.-Q. - CIVV — TÉLÉSERVICE (1h) En reprise à 22h30.
TV5 — DES CHIFFRES ET DES LETTRES En reprise jeudi, 12h00.
WCFE — THE NIGHTLY BUSINESS REPORT
WPTZ — NBC NIGHTLY NEWS
WVNY — ABC WORLD NEWS TONIGHT
CF — BIBI ET GENEVIEVE Bibi découvre que sur la Terre, il y a la guerre.
RDS — SPORTS 30 (D) EN DIRECT
TSN — SPORTSDESK
19h00
CKRS - CBFT — LES DÉTECTEURS DE MENSONGES Inv.: Pierre Péladeau, Agnès Grossmann et Marie Dupont-Rémillard.
CBJET — CBC NEWSMAGAZINE
CFRS — 24/24 Anim.: Claude Poirier. Revue de l'actualité judiciaire et criminelle.
CFCF — ENTERTAINMENT TONIGHT Bo Derek (*10*) parle de son nouveau film, «Chocolate».
CJPM - CFER — L'HEURE JUSTE Avec

Jean-Luc Mongrain. Affaires publiques.
TV5 — JOURNAL TÉLÉVISÉ DE TF1
WCAX — CBS EVENING NEWS
WCFE — THE MACNEIL / LEHRER NEWS HOUR (1h)
WPTZ — JEOPARDY!
WVNY — STAR TREK: THE NEXT GENERATION (1h)
FC — LISTEN TO ME (2h)
RDS — CHAMPIONNAT AMÉRICAIN DE MOTOCROSS (Pd) Courses de motocyclettes professionnelles. (1h)
TSN — RINKSIDE '91 (Pd) Magazine sur la Ligue Américaine de hockey.
19h30
CKRS - CBFT — MARILYN Solange (Louise Laparé) fait un voyage. Didier (Robert Brouillette) organise un coup de force. Marilyn (Louise Dussault) aide Nicole (Yolande Roy) à faire le point. Jean-Marie (Jacques Galipeau) veut faire une conquête.
CBJET — THE WONDER YEARS Comédie dramatique avec Fred Savage, Dan Lauria et Alley Mills. — Un homme dans la trentaine se remémore son adolescence vécue dans les années soixante et soixante-dix.
CFRS — S.O.S. CONSOMMATION Anim.: Yves Bombardier et Colette Provencher.
CFCF — DINOSAURS SWITCHED AT BIRTH. Comédie satirique avec les voix de Stuart Pankin (Earl Sinclair), Jessica Walters (Fran) et Sally Struthers (Charlene). — Dessins animés qui racontent l'histoire de la famille Sinclair, à l'époque de la préhistoire.
CJPM - CFER — LE HOCKEY MOLSON EXPORT À TVA (D) Les Canadiens de Montréal visitent les Capitals de Washington. (2h46) EN DIRECT
R.-Q. - CIVV — FOUS DE LA PUB MÉTRO, BOULOT, DODO. Anim.: Rémy Girard. La pub glisse le produit dans notre quotidien et nous le présente parfois comme indispensable. En reprise le dimanche suivant à 20h00.
WCAX — GOLDEN GIRLS
WPTZ — WHEEL OF FORTUNE
TSN — RACE DAY ON TSN (Pd) En provenance de Mosport, en Ontario, les faits saillants du Nissan Grand Prix. (1h)
19h35
TV5 — VISION 5 En reprise jeudi, 12h30.
20h00
CKRS - CBFT — LE GRAND REMOUS Le retour de Jean-Marie (Normand D'Amour) force tout le monde à affirmer sa position. Malo et Maggie (Pierre Gendron et Zoé Latraverse) se retrouvent. Thérèse et Roger (Louise Turcot et Marcel Sabourin) ont une annonce toute spéciale à faire.
CBJET — URBAN ANGEL PEARLS OF WISDOM. Drame policier avec Justin Louis, Paula De Vasconcelos et Dorothee Berryman. — Pour avoir joué au bon samaritain, Victor se retrouve avec un bébé sur les bras. (1h)
CFRS — CINÉMA QUATRE SAISONS L'ENFANT ENTRE NOUS. (2h)
CFCF - WPTZ — UNSOLVED MYSTERIES Anim.: Robert Stack. Dossiers criminels présentés au public afin de régler des cas qui demeureraient autrement sans solution. (1h)
R.-Q. - CIVV — CONSOMMATION naturelle amériasienne lui cause des problèmes conjugaux. — Traitement superficiel d'un problème social réel. Mise en scène de métier. Interprétation forcée. Film tourné pour la télévision. — A. (2h)
23h00
CFRS — LE FANTÔME DE JACK L'ÉVENTREUR (5) (Bridge Across Time), É.-U. 1985. Drame fantastique de E.W. Swackhammer avec David Hasselhoff, Stephanie Kramer et Adrienne Barbeau. — Le fantôme de Jack l'Éventreur se réincarne près du pont de Londres transplanté en Arizona. — Intrigue laborieuse. Mise en scène de métier. Contexte

Ciné-Télé

MERCREDI

15h00
CFRS — L'HOMME AUX ABOIS (5) (I Walk Alone), É.-U. 1948. Drame policier de B. Haskin avec Burt Lancaster, Kirk Douglas et Elizabeth Scott. — À sa sortie de prison, un criminel règle ses comptes avec un ancien ami. — Scénario conventionnel. Mise en scène efficace. Interprétation réaliste. (2h)
20h00
CFRS — L'ENFANT ENTRE NOUS (5) (The Girl Who Came Between Them), É.-U. 1990. Drame social de M. Damski avec Cheryl Ladd, Anthony John Denison et Melissa Chan. — La décision d'un vétéran du Vietnam de faire vivre avec les siens sa fille

naturelle amériasienne lui cause des problèmes conjugaux. — Traitement superficiel d'un problème social réel. Mise en scène de métier. Interprétation forcée. Film tourné pour la télévision. — A. (2h)
23h00
CFRS — LE FANTÔME DE JACK L'ÉVENTREUR (5) (Bridge Across Time), É.-U. 1985. Drame fantastique de E.W. Swackhammer avec David Hasselhoff, Stephanie Kramer et Adrienne Barbeau. — Le fantôme de Jack l'Éventreur se réincarne près du pont de Londres transplanté en Arizona. — Intrigue laborieuse. Mise en scène de métier. Contexte

Les échecs

Une finale au cachet spécial

Au cours de la 3^{ième} ronde, la partie Jurgen Belkin - Michel Fortin a nécessité 82 coups; c'est l'intéressante finale de dames et pions qui donna un cachet particulier à cette partie.

1.b3 Cf6; 2.Fb2 d5; 3.g3 c6; 4.Fg2 Ff5; 5.Cf3 e6; 6.0-0 h6; 7.d3 Fe7; 8.c4 0-0; 9.Cbd2 a5; 10.Te1 Fh7; 11.Cf1 a4; 12.a3?! ab; 13.Dxb3 Cbd7; 14.Ta2(14.Dxb7 se heurterait à... Tb8 qui gagne fou b2)... Cc5; 15.Dc2 dc; 16.Fxf6?! (Concède la paire de fous)... Fxf6; 17.Dxc4 Ta5?! (ce coup semble artificiel; 17... Ca4 menaçant 18... Cc3 doit être préféré) 18.C1d2 Da8; 19.d4? (perd un pion de façon presque forcée) Ce4; 20.Db4?! Ta4; 21.Db2? Cxd2?! (21...c5!) 22.Dxd2 Txa3!; 23.Tea1! Txa2; 24.Txa2 Dd8? (perte de temps; 24...Dc8 était plus précis puisque sur 25.Db4 les noirs pouvaient répondre par Fe4) 25.Db4 Dc7; 26.Cd2! Td8; 27.e3 Fe7? (depuis que les noirs ont acquis un petit gain matériel, ils jouent sans plan et se contentent de parer l'attaque adverse. Cela étant dit, les noirs doivent démontrer plus d'imagination et concevoir un plan qui mettrait à contribution leur paire de fous; ils doivent chercher à ouvrir le jeu. 27...e5 est une bonne tentative pour libérer leurs fous. Ex.: 28.de Fxe5; 29.Cc4? Td1+ etc.) 28.Db3 Tb8? (28... Td7) 29.Ta7 Dd6? (les noirs décident d'abandonner au dernier moment leurs pions, plutôt que de s'astreindre à se défendre passivement; toutefois, cette dernière stratégie avortera lamentablement) 30.Txb7(Cc4! semble mieux, puisque sur... Db4 31.Dxb4 Fxb4; 32.Cb6 et les pions b et c tomberont d'eux-mêmes)... Txb7; 31.Dxb7 Da3? (31...c5; 32.Cc4 Dd8 conserverait l'égalité matérielle) 32.Dxc6 Dal+; 33.Cf1 (quoique les blancs détiennent un pion de plus, il apparaît clairement que les noirs peuvent tenir leur bout grâce, notamment à la paire de fous qu'ils détiennent et les pions qui sont tous situés du même côté, mais ici comme précédemment, les noirs semblent jouer sans plan et les blancs en profiteront de leur côté pour avancer leurs pions au centre et générer un pion passé dangereux...) Ff8; 34.d5 ed; 35.Fxd5 Fd3? (les noirs ratent cette jolie petite combinaison) 36.Fxf7+! Rh8; 37.Dg2 Fc5; 38.Fe6! Fb6; 39.Fh3 Db1; 40.Da8+ Rh7; 41.Fg2 Fc5; 42.Dd5 Fa7; 43.h4 Dc2; 44.Df3 Db1; 45.g4 Db5; 46.Cg3 Fb8; 47.Cf1 De5; 48.h5! (fixe les pions adverses, ce qui les contraint à l'immobilité totale)... Da1; 49.Da8



Jocelyn
Bond

Db1; 50.Dd5 Dc2; 51.Dd4 Db1; 52.e4 Db5; 53.De3 Da6; 54.e5 Fa7; 55.Df4 Db6; 56.Cd2 Dc5; 57.Ce4 (les blancs sont parvenus à activer leurs pièces de façon convaincante; n'eut été de l'erreux 58.e6, le tout se serait terminé beaucoup plus rapidement)... Dc2; 58.e6? (une erreur qui aurait pu s'avérer fatale. 58.Cd6 avec comme idée 59.Fe4 pouvait être joué ici)... Db1+! 59.Rh2 Fb8; 60.Cd6 Db6; 61.Fe4+ (forcé) Fxe4; 62.Dxe4+ Rh8; 63.Rg2 (malgré la bourde du 58^{ième} coup, les blancs ne s'en sortent pas si mal, puisqu'ils redonnent le pion qu'ils avaient gagné suite à la bévue du 35^{ième} coup noir)... Fxd6; 64.e7 Fxe7; 65.Dxe7 Dc6+; 66.f3 Dc2+; 67.Rg3 Dc3? (les noirs devaient, de toute évidence, bloquer la sortie du roi adverse en f4; cependant, il apparaît bien difficile de croire que les blancs d'une façon ou d'une autre, puissent concrétiser leur avantage matériel) 68.Rf4 (le coup mis sous enveloppe à l'ajournement. C'est en toute confiance que Jurgen reprendra la partie, une fois que toutes les parties de la 4^{ième} ronde aient été jouées)... Dd2+; 69.Rf5 Dd3+ (69... Dd5 était beaucoup plus précis. Ex.: A. 70.Rg6 Dc6+; 71.Rf7 Dxf3+ etc. B. 70.De5 Df3+ C. 70.Rf4 Dd2+ n'améliore pas les choses pour les blancs) 70.De4 Dd7+; 71.Rg6 Dd6+; 72.Rf7 Df6+; 73.Re8 Db6 (73...Dd6!?) 74.f4 Db5; 75.Rf7 Db3+ (si 75...Dd7+; 76.De7 Dxc4; 77.Df8+ est suivi du mat en g8) 76.Rg6 Db6+ (76.De6+) 77.Rf7 Db3+!) 78.De6 Db7+; 79.Rg6 (les échecs au roi prennent fin)... Da8; 80.f5! Dd8 (désormais, la partie est terminée) 81.f6! Dd3+; 82.Rf7 abandon (Comment empêcher 83.De8+ suivi du mat en g8 ou 83.fg+ suivi de 84.g8 = Dame mat).

Le tournoi participation XV de La Baie sera présenté au Musée du Fjord lors de la fin de semaine du 30 novembre et 1^{er} décembre prochain. Deux classes sont prévues: Classe A ouverte à tous; classe B (1400 et moins).

300,00\$ seront remis en bourse aux gagnants. Le coût de l'inscription est de 12,00\$ pour la classe A et de 8,00\$ pour la classe B. Un supplément de 2,00\$ sera exigé pour les inscriptions qui seront faites sur place. La date limite pour s'inscrire par la poste est fixée au 25 novembre.

Vous pouvez envoyer votre chèque ou mandat-poste à l'adresse suivante: 520, rue des Erables à Ville de La Baie, G7B 3E5. Pour les gens de l'extérieur, il existe des possibilités d'hébergement. Pour plus d'informations, vous pouvez téléphoner au 544-3824.

Bonne semaine!

Mercredi

Anim.: Marie-Christine Trottier. Sujets: l'achat d'un réfrigérateur; le hockey pour filles; les voyages exotiques; le yogourt-maison; les garanties supplémentaires. (1h) En reprise le samedi suivant à 13h00.

TV5 — À LA RECHERCHE DU TEMPS FUTUR QUAND L'ÉNERGIE NE VA PLUS... La supraconductivité, la fusion nucléaire et l'énergie solaire. (1h) En reprise à 00h30 et jeudi, 13h05.

WCAX — BROOKLYN BRIDGE Comédie dramatique avec Marion Ross et Louis Zorich. — À Brooklyn, en 1956, des époux ont la joie d'avoir leur fille et sa famille comme voisins de palier.

WCFC — LAND OF THE EAGLE THE FIRST AND LAST FRONTIER / SEARCHING FOR PARADISE (dern. de 4). Sujets: l'Alaska, dernier rempart géographique des États-Unis; la Californie à l'avant-garde écologique. (2h) Suite d'hier, 20h00. Fin de la série.

WVNY — DINOSAURS SWITCHED AT BIRTH. Comédie satirique avec les voix de Stuart Pankin (Earl Sinclair), Jessica Walters (Fran) et Sally Struthers (Charlene). — Dessins animés qui racontent l'histoire de la famille Sinclair, à l'époque de la préhistoire.

RDS — OMNIUM DE VOLLEYBALL VERT ET OR (Pd) En provenance de Sherbrooke, championnats canadiens de volleyball collégial. (1h)

SE — LE FABULEUX GANG DES SEPT (1h45)

20h30
CKRS - CBFT — COMMENT A VA? Anim.: Dr Alain Poirier. Une salade par jour. — Le cancer du sein. — Les adolescents et la pratique de la musculature. — Grandir avec une prothèse. — La vaginite. — Le condom baladeur.

WCAX — THE ROYAL FAMILY Comédie avec Jackee et Della Reese.

WVNY — DOOGIE HOWSER, M.D. Comédie dramatique avec Neil Patrick Harris, Max Casella et Lisa Dean Ryan. — Un médecin de 18 ans qui pratique déjà depuis quelques années fait, malgré la profession, l'apprentissage de la vie.

TSN — TOYOTA WORLD MATCH PLAY GOLF CHAMPIONSHIP (Pd) En provenance de Surrey, en Angleterre, tournoi de golf. (1h)

21h00
CKRS - CBFT — ENJEUX AVONS-NOUS ENCORE UNE VIE PRIVÉE? Anim.: Jean-François Lépine. (1h)

CBJET — THE NATURE OF THINGS THE HUMAN TIDE. Anim.: David Suzuki. Documentaire sur les effets de l'augmentation incontrôlable de naissances sur l'environnement. (1h)

CFCF - WVNY — MTV'S 10TH MONEY FOR NOTHING SPECIAL Spectacle qui souligne le 10e anniversaire d'existence de MTV, réseau américain consacré exclusivement aux vidéoclips. Inv.: Michael Jackson, George Michael, Aerosmith et Madonna. (1h)

R.-Q. - CIVV — VISA SANTÉ Anim.: Louise-Josée Mondoux et Yves Lamontagne. Sujets: la dépression chez l'enfant; le glaucome; la toxicomanie en milieu de travail; les appareils de conditionnement physique domestiques; la cuisine libanaise. (1h) En reprise le dimanche suivant à 13h00.

TV5 — EX LIBRIS COURRIER EN SOUFFRANCE. Anim.: Patrick Poivre d'Arvor. Avec Sylvie Caster (Bel-Air); Ysabelle Lacamp (Une jeune fille bien comme il faut); Paule Constant (Le Grand Ghâpal); Marie-Jo Audouard (S'il te plaît, emmène-moi chez toi); Martine Schachtel (J'ai voulu être infirmière); Patrick Séry (Le Maître et le scorpion). (1h) En reprise à 1h30 et jeudi, 14h05.

WCAX — JAKE AND THE FATMAN Série policière avec William Conrad et Joe Penny. — Un procureur et un enquêteur combattent les criminels de tout acabit dans une grande ville américaine. (1h)

WPTZ — NIGHT COURT Comédie avec Harry Anderson et Markie Post. — Un jeune juge de New York est assisté par une coterie de personnages colorés.

FC — ANOTHER 48 HRS. (2h)

RDS — LIGNE OUVERTE CHASSE ET PÊCHE (D) Anim.: Jean Pagé et Jean-Claude Chartrand Sr. Tribune téléphonique. (1h) EN DIRECT

21h30
WPTZ — SEINFELD Comédie avec Jerry Seinfeld et Jason Alexander. — Scènes de la vie quotidienne d'un humoriste.

TSN — ROAD TO THE AMERICA'S CUP - THE OUTSIDERS (R)

21h45
SE — CARTEL (1h40)

22h00
CKRS - CBFT — LE TÉLÉJOURNAL

CBJET — THE NATIONAL

CFRS — LE GRAND JOURNAL 22h00

CFCF - WPTZ — QUANTUM LEAP Drame fantastique avec Scott Bakula et Dean Cain. — Un Américain qui voyage dans le temps vit des expériences à diverses époques qui lui permettent de venir en aide aux gens qu'il côtoie. (1h)

R.-Q. - CIVV — OMNI SCIENCE LES FORETS. Magazine scientifique. Sujets: le fonctionnement d'un système écologique et la photosynthèse; les apports de la forêt à la biosphère, les menaces qui mettent la forêt en péril.

Anim.: Claire Pimparé.

TV5 — MONTAGNE VOIES FERRÉES. La randonnée en «via ferrata», en français «chemins ferrés», une des plus célèbres attractions touristiques des Alpes. En reprise jeudi à 2h30 et 15h05.

WCAX — 48 HOURS Magazine d'information avec Dan Rather. (1h)

WCFC — FAST TRACK Documentaire sur la difficile tâche des parents qui élèvent des enfants en 1991. (1h)

WVNY — CIVIL WARS Comédie dramatique avec Mariel Hemingway et Peter Onorati. — Deux avocats de Manhattan spécialisés en droit familial apprennent à se connaître malgré leurs divergences de vues. (1h)

RDS — LES QUILLES À RDS (Pd) (1h)

TSN — BURGHLEY REMI MARTIN HORSE TRIALS (Pd) En provenance de Gatscombe Park, en Angleterre, les faits saillants de cette compétition équestre. (1h)

22h16
CJPM - CFER — L'APRÈS-MATCH (D) Avec Paul Houde et Pierre Rinfret. Tribune téléphonique. EN DIRECT

22h22
CBJET — THE JOURNAL

22h25
CKRS - CBFT — LE POINT

22h30
CFRS — SPORTS PLUS

R.-Q. - CIVV — TÉLÉSERVICE (1h)

Reprise de 18h30.

TV5 — BABEL Les trente ans de la pilule en Belgique. (1h30) En reprise jeudi, 15h30.

22h55
CKRS - CBFT — LA MÉTÉO

23h00
CKRS - CBFT — LES NOUVELLES DU SPORT

CBJET — NEWSWATCH AT 11

CFRS — CINÉMA QUATRE SAISONS LE FANTÔME DE JACK L'ÉVENTREUR. (2h)

CFCF - CIVV — CTV NATIONAL NEWS

CJPM - CFER — LE TVA, ÉDITION RÉSEAU

WCAX — THE NEWS

WCFC — EMMERALDE FARM Feuilleton. Joe défend la réputation de Rachel Hughes.

WPTZ — NEWS 5 NIGHTSIDE

WVNY — NEWSCENTER 22

FC — TANGO & CASH (1h45)

RDS — SPORTS 30 (D) EN DIRECT

TSN — SPORTSDESK

23h05
CKRS - CBFT — STUDIO LIBRE (1h)

23h25
SE — UN THÉ AU SAHARA (2h20)

23h30
CBJET — NEWHART REPRISE

CFCF — PULSE TONIGHT

CJPM - CFER — LES SPORTS

R.-Q. - CIVV — LA PÉRIODE DE QUESTIONS (1h) En reprise jeudi, 14h00.

WCAX — SCENE OF THE CRIME Série policière animée par Stephen J. Cannell. Présentation de récits où priment mystères et complots. (1h)

WCFC — BUTTERFLIES Comédie avec Wendy Craig. — La déveine s'acharne sur la famille.

WVNY — ABC NEWS NIGHTLINE

RDS — FOOTBALL MAG: ÉDITION NFL (R)

TSN — UP CLOSE (Pd) Magazine traitant de l'actualité sportive. Entrevues et analyses.

23h35
WPTZ — THE TONIGHT SHOW (1h)

23h49
CJPM - CFER — TIRAGES DE «LA QUOTIDIENNE» - «BANCO» - «LOTTO 6/49» - «EXTRA»

23h59
CJPM - CFER — DES MOTS POUR LE DIRE Reprise de 9h45.

00h00
CBJET — WELCOME BACK KOTTER REPRISE

CFCF — THE ARSENIO HALL SHOW (1h)

TV5 — JOURNAL TÉLÉVISÉ DE FR3 Reprise de 17h00.

WCFC — THE PIGLET FILES THE ICE MAN COMETH. Comédie. La vie de Peter est menacée lorsqu'un agent du KGB est victime d'un attentat perpétré par un agent anglais.

WVNY — ÉMISSIONS PUBLICITAIRES (2h)

RDS — LES COURSES À BLUE BONNETS (Pd)

TSN — CANADIAN SPORTFISHING (R)

00h05
CKRS — SAGUENAY-LAC-ST-JEAN CE SOIR Reprise de 18h00.

CBFT — CINÉMA OTAGES. (2h)

00h25
WCFC — STAR HUSTLER

00h30
CBJET — CBC LATE NIGHT TUMBLEWEED. (1h40)

TV5 — À LA RECHERCHE DU TEMPS FUTUR QUAND L'ÉNERGIE NE VA PLUS... (1h) Reprise de 20h00.

WCAX — MATLOCK (1h)

RDS — BILLARD: CHAMPIONNAT DU MONDE WPA (R) En provenance de Las Vegas.

TSN — ATP TOUR TENNIS MAGAZINE (R)

00h35
WPTZ — LATE NIGHT WITH DAVID LETTERMAN (1h)

00h45
FC — MARKED FOR DEATH (1h45)

01h00
CFRS — ELLE ÉCRIT AU MEURTRE UN SOSIE PARFAIT avec Angela Lansbury — Une grande auteure de romans policiers se retrouve sans cesse au beau milieu d'aventures bizarres et originales. (1h)

CFCF — CINÉMA 12 THE TIN FLUTE. (2h30)

RDS — CHAMPIONNAT AMÉRICAIN DE MOTOCROSS (R) (1h)

TSN — FOR THE LOVE OF THE GAME (R) BLOODLINES. (1h)

01h30
TV5 — EX LIBRIS COURRIER EN SOUFFRANCE. (1h) Reprise de 21h00.

WCAX — ÉMISSION PUBLICITAIRE

01h35
WPTZ — LATER WITH BOB COSTAS

01h45
SE — TROIS HOMMES ET UNE JEUNE DEMOISELLE (1h45)

02h00
WCAX — THE ARSENIO HALL SHOW (1h)

RDS — SPORTS 30 (D) EN DIRECT

TSN — SPORTSDESK

02h05
WPTZ — NBC NIGHTSIDE (2h55)

02h30
TV5 — MONTAGNE VOIES FERRÉES. Reprise de 22h00.

FC — ARCHANGEL (1h30)

RDS — LE SOCCER À RDS (R) Rencontre entre Oldham et Arsenal. (1h30)

TSN — DON CHERRY'S GRAPEVINE (R)

03h00
TV5 — RADIO FRANCE INTERNATIONALE (8h)

TSN — ALL PRO 400 AUTO RACE (R) En provenance de Nashville, au Tennessee. (2h)

03h30
CFCF — CINÉMA 12 SECOND FEATURE RUNNING WILD. (1h30)

SE — MADE IN ARGENTINA (1h30)

04h00
FC — ENEMIES, A LOVE STORY (2h)

RDS — SKI MAG (R)

04h30
RDS — CHASSE ET PÊCHE (R)

Jeudi 28 novembre

5h00
CFCF — MAGNUM, P.I. (1h)

RDS — SPECIAL RUGBY (R) En provenance du Pays de Galles, la Ligue Heineken. (1h)

SE — CARTEL (2h)

TSN — JACK DONOHUE'S LEGENDS (R)

5h30
WPTZ — ÉMISSION PUBLICITAIRE

TSN — TRANSWORLD SPORT (R) (1h)

6h00
CFCF — ROMPER ROOM AND FRIENDS

CJPM - CFER — AU CENTUPLE

WCAX — CBS MORNING NEWS (1h)

WPTZ — NBC NIGHTSIDE

WVNY — ABC WORLD NEWS THIS MORNING (1h)

FC — HELL'S ISLAND (1h30)

RDS — SÉRIE GM MOTORSPORT (R) (1h)

6h30
CFCF — CANADA A.M. (2h30)

CJPM - CFER — SALUT, BONJOUR! (D) (2h30) EN DIRECT

WPTZ — NBC NEWS AT SUNRISE

TSN — BODIES IN MOTION (Pd)

7h00
CBJET — THE CBC MORNING NEWS (2h)

WCAX — CBS THIS MORNING (2h)

WCFC — SESAME STREET (1h)

WTZ — THE TODAY SHOW (2h)

WVNY — GOOD MORNING AMERICA (2h)

CF — BIBI ET GENEVIÈVE

RDS — SPORTS 30 (R)

SE — LA PETITE SIRÈNE / LES AVENTURES DE TEDDY RUXPIN / LA VIE SAUVAGE DE L'ORIENT: LES JARDINS DE CORAIL D'OKINAWA (1h20)

TSN — SPORTSDESK

7h15
CKRS — «CROIS SEULEMENT»

7h25
CBFT — HORAIRE

7h30
CKRS - CBFT — BABAR

CF — TÉLÉ-PIRATE

FC — I'LL CRY TOMORROW (2h)

RDS — SUPER FORME (R)

TSN — RINKSIDE '91 (R)

8h00
CKRS - CBFT — SRC BONJOUR (1h)

WCFC — TODAY'S SPECIAL

CF — MONSIEUR ROSSI

RDS — LIGNE OUVERTE CHASSE ET PÊCHE (R) (1h)

TSN — RACE DAY ON TSN (R) Le Nissan Grand Prix. (1h)

8h20
SE — LES OISEAUX DE FEU (1h30)

8h30
WCFC — MR. ROGER'S NEIGHBORHOOD

CF — ENFANFORME

8h45
CF — SUR LA RUE TABAGA

9h00
CKRS - CBFT — LES ANGES DU MATIN (1h)

CBJET — THE BEST OF ANYTHING GROWS

CFCF — GREAT SHAPE

CJPM - CFER — GILLES LAPOINTE M.D.

R.-Q. - CIVV — PAUSE MUSICALE

WCAX — CBS SPECIAL THANKSGIVING DAY PARADE. Défilé de l'Action de Grâce américaine. (3h)

WCFC — SURVIVAL SPECIALS WILD RIVER NO MORE. (1h)

WPTZ — MACY'S THANKSGIVING DAY PARADE (D) En provenance de New York, défilé de l'Action de Grâce américaine. (3h) EN DIRECT

WVNY — ALF

CF — SNORKY

RDS — OMNIUM DE VOLLEYBALL VERT ET OR (R) En provenance de Sherbrooke, championnats canadiens de volleyball collégial. (1h)

Jeudi

TSN — HIRAM WALKER SPECIAL OLD PINS BOWLING GAME (R) (2h)

9h30
CBJET — WOK WITH YAN
CFCF — THE NEW CHAIN REACTION
R.-Q. - CIVV — HISTOIRE DES SCIENCES AU QUÉBEC LA RECHERCHE BIOMÉDICALE.

WVNY — PERFECT STRANGERS
CF — LES CONTES DE LA FORÊT VERTE
FC — MEN DON'T LEAVE (2h)

9h45
CJPM - CFER — DES MOTS POUR LE DIRE En reprise à 23h55.

9h50
SE — LA BÛCHER DES VANITÉS (2h05)

10h00
CKRS - CBFT — LA CUISINE DES ANGES

CBJET — FRED PENNER'S PLACE
CFCF — DINI PETTY (1h)

R.-Q. - CIVV — L'INTELLIGENCE ARTIFICIELLE SUPPORT A L'APPRENTISSAGE.

WCFE — THE WONDERWORKS FAMILY MOVIE A GIRL OF THE LIMBERLOST. (2h)

WVNY — JENNY JONES (1h)
CF — HIBOU CHOU GENOU
RDS — FOOTBALL MAG: ÉDITION NFL (R)

10h15
CKRS - CBFT — PACHA ET LES CHATS
10h30

CKRS - CBFT — LA FAMILLE CALINOIRS

CBJET — MR. DRESSUP
CJPM - CFER — AIMER

R.-Q. - CIVV — MARCHÉ AUX IMAGES

En reprise à 15h00.
CF — MOFLI LE DERNIER KOALA

RDS — SQUASH: LA CLASSIQUE MOTOROLA (R) La première compétition de la saison dans le monde du squash professionnel du WPSA. (1h)

11h00
CKRS - CBFT — FELIX ET CIBOULETTE

CBJET — SESAME STREET (1h)
CFCF — MONTREAL A.M.: LIVE (D) EN DIRECT

CJPM - CFER — BON APPÉTIT Grand shortbread épicié.

R.-Q. - CIVV — PLANIFICATION ET CONTRÔLE BUDGÉTAIRE LES RAPPORTS FINANCIERS ET LA VÉRIFICATION (1h)

TV5 — BONJOUR, BON APPÉTIT... Reprise de mercredi, 17h30.

WVNY — ABC COLLEGE FOOTBALL (D) Penn State rencontre Pittsburgh. (3h30) EN DIRECT

CF — HUCKLEBERRY FINN
TSN — UP CLOSE (R)

11h15
CKRS - CBFT — LE VOYAGE FANTASTIQUE DE TY ET UAN

11h30
CKRS — MIDI-MAG

CFCF — PASQUALE'S KITCHEN EXPRESS

CJPM — LA VIE AU SAGUENAY LAC-ST-JEAN

CFE — LA VIE À RIMOUSKI

CBFT — MARITIMES EN DIRECT Méador à Willie présente un clip touristique: Festival des Buskers de Halifax, Nouvelle-Ecosse. Le carnet

touristique d'Anne Godin: les propriétés historiques d'Halifax. Anim.: René Cormier. Inv.: Eric Surette, chanteur; Achille Michaud et Michel Cormier, auteurs de «Le dernier train pour Hartland».

TV5 — FEU VERT Reprise de mercredi, 18h00.

CF — MERCI MONSIEUR NOÉ

FC — SCARAMOUCHE (2h)

RDS — LE MONDE DES COURSES (R)

TSN — BODIES IN MOTION (R)

11h45
CKRS — PREMIÈRE ÉDITION RÉGIONALE

CJPM - CFER — MONGRAIN DE SEL (D) Cette émission se poursuivra à 12h20, après le bulletin de nouvelles. EN DIRECT

11h55
SE — LE DÉFI DE MARIE (1h40)

F16 — Télé-Horaire - **PROGRES-DIMANCHE**

12h00
CKRS - CBFT — L'ÉDITION MAGAZINE

CBJET — MIDDAY (1h)
CFRS — LES PIERRAFEU

CFCF — THE COSBY SHOW VANESSA'S BAD GRADE.

CJPM - CFER — LE TVA, ÉDITION RÉGIONALE

R.-Q. - CIVV — SANTÉ ET SÉCURITÉ DU TRAVAIL LA GESTION DE LA SANTÉ AU TRAVAIL. (1h)

TV5 — DES CHIFFRES ET DES LETTRES Reprise de mercredi, 18h30.

WCFE — NFL TODAY (D) Reportages et pronostics. EN DIRECT

WCFE — EVENING AT POPS (1h) Reprise de dimanche, 22h00.

WPTZ — NOW IT CAN BE TOLD

CF — SKIPPY Une voyante se venge de Matt et de ses garçons.

RDS — SPORTS 30 (R)

TSN — SPORTSDESK

12h20
CJPM - CFER — MONGRAIN DE SEL (D) Suite de 11h45, (1h10) EN DIRECT

12h30
CKRS - CBFT — LES DÉMONS DU MIDI (1h)

CFRS — LA FOURCHETTE D'AUJOURD'HUI

CFCF — PULSE 12:30

TV5 — VISION 5 Reprise de mercredi, 19h35.

WCFE — NFL FOOTBALL (D) Les Lions de Détroit reçoivent les Bears de Chicago. (3h30) EN DIRECT

WPTZ — A CLOSER LOOK

CF — ALPHABUS

RDS — SUPER FORME (R)

TSN — WWF WRESTLING (R) (1h)

12h45
TV5 — LE JEU DES DICTIONNAIRES

13h00
CBJET — À COMMUNIQUER (1h)

CFCF — ENTRE VOUS ET MOI (1h)

CFCF — SHIRLEY (1h)

R.-Q. - CIVV — QUÉBEC SCHOOL TELECASTS (1h)

WCFE — EASTENDERS Diffusion de deux épisodes. (1h) REPRISE

WPTZ — DAYS OF OUR LIVES (1h)

CF — BALANEL

RDS — CHAMPIONNAT AMÉRICAIN DE MOTOCROSS (R) (1h)

13h05
TV5 — À LA RECHERCHE DU TEMPS FUTUR QUAND L'ÉNERGIE NE VA PLUS... (1h) Reprise de mercredi, 20h00.

13h30
CKRS - CBFT — STUDIO LIBRE (1h) Reprise de mercredi, 23h05.

CJPM - CFER — LES HÉRITIERS DU RÊVE JUSQU'À LA LIE (dern. de 2). Avec Ted Shackelford et Michele Lee. (1h) REPRISE

CF — LES BLUFONS

FC — MISTER FROST (2h)

TSN — RINKSIDE '91 (R)

13h35
SE — DANGEREUSE ASSOCIATION (1h35)

14h00
CBJET — LYNETTE JENNINGS HOMEWORKS

CFRS — DE TOUTES LES COULEURS (1h)

CFCF - WPTZ — ANOTHER WORLD (1h)

R.-Q. - CIVV — LA PÉRIODE DE QUESTIONS (1h) Reprise de mercredi, 23h30.

WCFE — THE WESTERN TRADITION (1h)

CF — BABAR

RDS — LES QUILLES À RDS (R) (1h)

TSN — TOYOTA WORLD MATCH PLAY GOLF CHAMPIONSHIP (R) En provenance de Surrey, en Angleterre. (1h)

14h05
TV5 — EX LIBRIS COURRIER EN SOUFFRANCE. (1h) Reprise de mercredi, 21h00.

14h30
CKRS - CBFT — L'ART DE VIVRE (1h)

CBJET — ALICE

CJPM - CFER — JUSTICE POUR TOUS MESURE D'URGENCE. REPRISE

WVNY — HAMMERMAN

CF — ZOOM

15h00
CBJET — DANGER BAY

CFRS — CINÉMA QUATRE SAISONS LES JEUX DU HASARD. (2h)

CFCF — CFCF SPECIAL

PRESENTATION ALL IN THE SAME BOAT: A SEA OF DREAMS. Document sur l'aventure de la famille McCall

Howard qui parcourt les mers du monde depuis cinq ans à bord de leur voilier de 30 pieds. (1h)

CJPM - CFER — SANTA BARBARA

R.-Q. - CIVV — MARCHÉ AUX IMAGES

Reprise de 10h30.

WCFE — ZOOBILÉE ZOO

WPTZ — DUCK TALES

WVNY — WIDGET

CF — DIS-MOI, LOU

RDS — NASCAR: LA COUPE WINSTON (R) En provenance d'Atlanta, en Georgie, le Hardee's 500. (2h)

TSN — CHALLENGE OF WORLD CHAMPIONS DARTS TOURNAMENT (R) (2h)

15h05
TV5 — MONTAGNE VOIES FERRÉES. Reprise de mercredi, 22h00.

15h10
SE — ELVIRA, MAÎTRESSE DES TÉNÉBRES (1h35)

15h15
CF — POLOCHON

15h30
CKRS - CBFT — LES SCHTROUMPFES

CBJET — TAXI

CJPM - CFER — TOP MODÈLES

R.-Q. - CIVV — ORDY Reprise de samedi 18h00.

WCFE — READING RAINBOW

WPTZ — NFL LIVE! (D) Reportages, pronostics et entrevues. EN DIRECT

WVNY — ALVIN AND THE CHIPMUNKS

CF — ENFANFORME

FC — TEENAGE MUTANT NINJA TURTLES (1h45)

15h35
TV5 — BABEL (1h25) Reprise de mercredi, 22h30.

15h45
CF — CIRKISSIMO

15h57
CKRS - CBFT — EN TRANSIT (D) EN DIRECT

16h00
CKRS - CBFT — KIM ET CLIP

CBJET — WKRP IN CINCINNATI

CFCF — THE OPRAH WINFREY SHOW (1h)

CJPM - CFER — CLAIRE LAMARCHE J'AI FAIT L'AMOUR À 14 ANS! Les jeunes font l'amour de plus en plus tôt. Comment les parents font-ils face à une telle réalité? (1h) REPRISE

R.-Q. - CIVV — DEGRASSI Reprise de dimanche, 18h00.

WCFE — THE COSBY SHOW

WPTZ — NFL FOOTBALL (D) Les Cowboys de Dallas reçoivent les Steelers de Pittsburgh. (3h) EN DIRECT

WVNY — MERRIE MELODIES

CF — COCOTTE-MINUTE

16h25
CKRS - CBFT — EN TRANSIT EN DIRECT

16h30
CKRS - CBFT — WATATATOW J'AIME

À AVOIR PEUR. Michel (Hugo St-Cyr) planifie le visionnement d'un film d'horreur avec quelques amis. Avec Greg (Jacob Tierney), il prépare un élixir qui doit accentuer le «grand frisson».

CBJET — THE ADDAMS FAMILY

15h00
CFRS — LES JEUX DU HASARD (5) (Shattered Vows), E.-U. 1984. Drame psychologique de J. Bender avec Valerie Bertinelli, David Morse et Patricia Neal. — Les problèmes d'adaptation d'une jeune femme qui décide de quitter la vie religieuse. — Traitement superficiel d'un thème grave. Réalisation convenable. Jeu appliqué mais peu convaincant de V. Bertinelli. Film tourné pour la télévision. (2h)

00h00
CFRS — MOONRAKER (4) G.-B. 1979. Science-fiction de L. Gilbert avec Roger Moore, Lois Chiles et Michel Lonsdale. — L'agent secret

R.-Q. - CIVV — PINOCCHIO TROIS ANES EN VEDETTE.

WCFE — GROWING PAINS

WCFE — WHERE IN THE WORLD IS CARMEN SANDIEGO?

WVNY — JAMES BOND, JR.

CF — FRIPE ET POUILLE Fripe et Pouille sont confrontés à l'hiver.

16h45
CF — HISTOIRE DE LA MAISON BLEUE SE — LES MINES DU ROI SALOMON (1h45)

16h57
CKRS - CBFT — EN TRANSIT (D) EN DIRECT

17h00
CKRS - CBFT — SUPER DÉTECTIVES

CBJET — DAN GALLAGHER'S VIDEO HITS

CFRS — LE GRAND JOURNAL 17h00

CFCF — NIGHT COURT A CLOSER LOOK.

CJPM - CFER — DE BONNE HUMEUR (D) (1h) EN DIRECT

R.-Q. - CIVV — CATIMINI L'AGRESSIVITÉ. Anim.: Lise Marchand. Discussion ayant pour but d'aider les enfants à réagir à la violence.

TV5 — JOURNAL TÉLÉVISÉ DE FR3 En reprise à 00h00.

WCFE — WHO'S THE BOSS?

WCFE — SESAME STREET (1h)

WVNY — WOODY WOODPECKER

CF — HISTOIRE DE ZOO

RDS — LA COUPE AMÉRICA (R)

TSN — MOOSEHEAD GRAND PRIX AUTO RACE (R) En provenance d'Halifax, en Nouvelle-Ecosse. (1h)

17h15
FC — LOVE AT LARGE (2h)

17h30
CKRS — VIVRE À TROIS

CBJET — GOLDEN GIRLS

CFRS — LE GRAND JOURNAL 17h30

CFCF — CHEERS

CBFT — MONTREAL CE SOIR (1h30)

R.-Q. - CIVV — LE CLUB DES 100 WATTS JE VEUX REGARDER MON ÉMISSION. ÉCOUTER MA MUSIQUE.

TV5 — BONJOUR, BON APPÉTIT... Anim.: Michel Oliver. Rillettes de daurade et de saumon. En reprise vendredi, 11h00.

WCFE — CANDID CAMERA

WVNY — THE PEOPLE'S COURT

CF — LES NOUVELLES AVENTURES DE POPEYE

RDS — AUTOUR DU MONDE (Pd) Revue des principales activités sportives disputées à travers le monde. (1h)

18h00
CKRS — SAGUENAY-LAC-ST-JEAN CE SOIR

CBJET — NEWSWATCH (1h)

CFRS — LA ROUE CHANCEUSE

CFCF — PULSE AT 6:00 (1h)

CJPM - CFER — LE TVA, ÉDITION 18 HEURES

R.-Q. - CIVV — PASSE-PARTOUT LA VÉRITÉ SUR LE MENSONGE.

TV5 — DÉCOUVERTE Anim.: Pierre Maisonneuve. En reprise vendredi, 11h30.

WCFE — THE NEWS (1h)

WCFE — WIND IN THE WILLOWS

WVNY — NEWSCENTER 22

CF — TÉLÉ-PIRATE

TSN — EXPORT A FORMULA 2000 AUTO RACING SERIES (Pd) En

Ciné-Télé

JEUDI

15h00
CFRS — LES JEUX DU HASARD (5) (Shattered Vows), E.-U. 1984. Drame psychologique de J. Bender avec Valerie Bertinelli, David Morse et Patricia Neal. — Les problèmes d'adaptation d'une jeune femme qui décide de quitter la vie religieuse. — Traitement superficiel d'un thème grave. Réalisation convenable. Jeu appliqué mais peu convaincant de V. Bertinelli. Film tourné pour la télévision. (2h)

00h05
CKRS - CBFT — FESTIVAL HITCHCOCK: PSYCHOSE (3) (Psycho), E.-U. 1960. Drame policier de A. Hitchcock avec Anthony Perkins, Janet Leigh et Vera Miles. — Des meurtres successifs se produisent dans un motel géré par un jeune homme étrange. — Thème artificiel. Ensemble habilement monté. Épisodes terrifiants. Interprétation de qualité. (2h20)

00h05
CKRS - CBFT — FESTIVAL HITCHCOCK: PSYCHOSE (3) (Psycho), E.-U. 1960. Drame policier de A. Hitchcock avec Anthony Perkins, Janet Leigh et Vera Miles. — Des meurtres successifs se produisent dans un motel géré par un jeune homme étrange. — Thème artificiel. Ensemble habilement monté. Épisodes terrifiants. Interprétation de qualité. (2h20)

00h05
CKRS - CBFT — FESTIVAL HITCHCOCK: PSYCHOSE (3) (Psycho), E.-U. 1960. Drame policier de A. Hitchcock avec Anthony Perkins, Janet Leigh et Vera Miles. — Des meurtres successifs se produisent dans un motel géré par un jeune homme étrange. — Thème artificiel. Ensemble habilement monté. Épisodes terrifiants. Interprétation de qualité. (2h20)

00h05
CKRS - CBFT — FESTIVAL HITCHCOCK: PSYCHOSE (3) (Psycho), E.-U. 1960. Drame policier de A. Hitchcock avec Anthony Perkins, Janet Leigh et Vera Miles. — Des meurtres successifs se produisent dans un motel géré par un jeune homme étrange. — Thème artificiel. Ensemble habilement monté. Épisodes terrifiants. Interprétation de qualité. (2h20)

00h05
CKRS - CBFT — FESTIVAL HITCHCOCK: PSYCHOSE (3) (Psycho), E.-U. 1960. Drame policier de A. Hitchcock avec Anthony Perkins, Janet Leigh et Vera Miles. — Des meurtres successifs se produisent dans un motel géré par un jeune homme étrange. — Thème artificiel. Ensemble habilement monté. Épisodes terrifiants. Interprétation de qualité. (2h20)

00h05
CKRS - CBFT — FESTIVAL HITCHCOCK: PSYCHOSE (3) (Psycho), E.-U. 1960. Drame policier de A. Hitchcock avec Anthony Perkins, Janet Leigh et Vera Miles. — Des meurtres successifs se produisent dans un motel géré par un jeune homme étrange. — Thème artificiel.

Jeudi

provenance de Mosport Park, en Ontario.
18h30

CKRS — PLUS
CFRS — COUP DE FOUDE
CJPM - CFER — JEOPARDY
R.-Q. - CIVV — TÉLESERVICE (1h) En reprise à 22h30.

TV5 — DES CHIFFRES ET DES LETTRES En reprise vendredi, 12h00.
WCFE — THE NIGHTLY BUSINESS REPORT

WVNY — ABC WORLD NEWS TONIGHT
CF — BIBI ET GENEVIEVE Bibi est témoin d'une bataille entre des enfants et croit que c'est la guerre.

RDS — SPORTS 30 (D) EN DIRECT
SE — LE MARI DE LA COIFFEUSE (1h25)

TSN — SPORTSDESK
19h00

CKRS - CBFT — LES DÉTECTEURS DE MENSONGES Inv.: Patrick Bourgeois, François Jean et Alain Lapointe.

CBJET — CBC NEWSMAGAZINE
CFRS — RECHERCHÉ Avec Luc Lapiere. Les plus grands criminels en fuite de l'Amérique du Nord défilent sur l'écran. Grâce à des photos et des documents vidéo, vous pourrez peut-être informer les forces de l'ordre sur les allées et venues de ces individus. (1h)

WCFE — ENTERTAINMENT TONIGHT Jamie Lee Curtis (Anything But Love) parle de son nouveau film, «My Girl», dans lequel elle partage la vedette avec Dan Aykroyd et Macaulay Culkin (Home Alone).

CJPM - CFER — D'AMOUR ET D'AMITIÉ FASCISME, SEXE ET DRÔLES DE VIDEOS Avec Raymond Bouchard et Louise Portal. — Jean-François est victime de sa naïveté. Maurice décide de refaire son testament. Jérémie et Charlotte font tout pour remporter un concours de vidéos. (1h)

TV5 — JOURNAL TÉLÉVISÉ DE TF1
WCFE — CBS EVENING NEWS
WCFE — THE MACNEIL / LEHRER NEWSHOUR (1h)
WPTZ — JEOPARDY!
WVNY — STAR TREK: THE NEXT GENERATION (1h)

RDS — CHASSE ET PÊCHE (Pd) Anim.: Claude Mercier.

TSN — CIAU LONDON LIFE ALL-CANADIAN AWARDS SHOW (D) En provenance du Hilton de Toronto, en Ontario, présentation des prix accordés aux meilleurs joueurs de football universitaire. (1h) E DIRECT

19h15
FC — GRAFFITI BRIDGE (1h45)
19h30

CKRS - CBFT — MARILYN Le pensionnaire s'installe chez Danièle et Fabienne (Mireille Deyglun et Louise Lavoie). Jean (Denis Bernard) rend service à Mado (Isabelle Lajeunesse). Gertrude (Michèle Deslauriers) reçoit une visite qui la surprend. Marilyn (Louissette Dussault) est au centre des intrigues.

CBJET — FRONT PAGE CHALLENGE Anim.: Fred Davis. Avec la participation de Pierre Berton, Betty Kennedy, Allan Fotheringham et Jack Webster.

CFCE — CHEERS Comédie avec Ted Danson et Kirstie Alley. — Sam, sentant que les années passent, désire avoir un enfant bien à lui et approche toute femme qui veut bien l'écouter.

R.-Q. - CIVV — QUESTIONS D'ARGENT Anim.: Lise LeBel. Chroniqueurs: Claude Picher, Michel Girard, Marjolaine Lord et Diane-Gabrielle Tremblay. Sujets: où va l'argent des loteries au Québec?; les fiduciaires. En reprise le dimanche suivant à 16h00.

WCFE — GOLDEN GIRLS
WPTZ — WHEEL OF FORTUNE
RDS — LE SOCCER À RDS (Pd) Rencontre entre Manchester United et West Ham. (2h)

19h35
TV5 — VISION 5 En reprise vendredi, 12h30.

19h55
SE — LE BÛCHER DES VANITÉS (2h05)
20h00

CKRS - CBFT — LANCE ET COMPTE II (11e de 13). Pierre (Carl Marotte) en a

assez de Dominique (Macha Grenon). Il lui dit sa façon de penser dans une scène dramatique. Pendant ce temps, le tournoi de la Coupe du monde bat son plein et l'équipe suisse de Jacques Mercier (Yvan Ponton) se fait menaçante. (1h) REPRISE

CBJET — ADRIENNE CLARKSON PRESENTS THE WORLD OF JANINA FIALKOWSKA. Anim.: Adrienne Clarkson. Documentaire sur la pianiste Janina Fialkowska. (1h)

CFRS — SPORTS PLUS AVANT-MATCH Bulletin d'information sportive et reportages.

CFCE - WPTZ — THE COSBY SHOW Comédie avec Bill Cosby et Phylicia Rashad. — Un obstétricien de New York et son épouse avocate cherchent à donner aux leurs les outils nécessaires pour vivre heureux.

CJPM - CFER — LA VIE EN COULEUR Avec Guy Richer. Des participants réalisent la fantaisie de leur vie. Cette semaine: un méchoui pour Olivier Marquis; la NASA avec l'astronaute Hugo Lebrasseur; une partie de polo avec Josée Beaulieu.

R.-Q. - CIVV — LE MONDE EN MOUVEMENT LES AVENTURES DE LA LIBERTÉ: LES GRANDES ESPÉRANCES (1re de 4). L'épisode d'aujourd'hui traite de la tentation communiste chez les plus humanitaires des intellectuels français. Il débute avec l'affaire Dreyfus et se termine avec l'adhésion des surréalistes au Parti communiste. Présentatrice: Jeannette Biondi. (1h) En reprise le mardi suivant à 15h30.

TV5 — TÉLEOBJECTIF LA MAIN DE STALINE: LENINGRADSKAYA, UN VILLAGE EN RUSSIE DU SUD (1re de 3). Des paysans racontent la famine et la déportation qu'ils ont connues sous Staline. (1h) En reprise à 00h30 et vendredi, 13h00. REPRISE

WCFE — NATURE KALI, THE LION. Observation d'une lionne et de sa famille dans la plaine du Serengeti de l'Afrique de l'est. (1h)

WVNY — PROS & CONS Drame policier avec James Earl Jones et Richard Crenna. — Un ancien bagnard s'associe à un détective privé. (1h)

TSN — NBA ACTION (Pd) Revue des activités de la Ligue nationale de basketball.

20h30
CFRS — TQS SPORTS: LE HOCKEY (D) De St-Louis, les Nordiques visitent les Blues. (3h) EN DIRECT

CFCE — A DIFFERENT WORLD Comédie avec Jasmine Guy et Kadeem Hardison. — La vie d'un groupe d'étudiants fréquentant le Hillman College, université afro-américaine des États-Unis.

CJPM - CFER — LA VIE DES GENS RICHES ET CÉLÈBRES
WPTZ — CHEERS THANKSGIVING ORPHAN. REPRISE

TSN — WORLD FREESTYLE SKYDIVING CHAMPIONSHIP (Pd) En provenance de Bryan, au Texas.

21h00
CKRS - CBFT — METROPOLIS (D) Spectacle diffusé du Metropolis à Montréal avec JiCi Lauzon. (1h) EN DIRECT. Prochaine diffusion le jeudi 12 décembre à 21h00.

CBJET — CODCO Humour et parodies en provenance de Saint-Jean de Terre-Neuve avec Andy et Cathy Jones, Greg Malone, Tommy Sexton et Mary Walsh.

CFCE — N G SMOKE AND MIRRORS. Série dramatique avec Sarah Botsford et Mark Humphrey. — Ann Hildebrand se met à fréquenter le fils d'un propriétaire immobilier qui a mauvaise presse; Morgan tente de relancer la carrière d'une chanteuse sur le déclin. (1h)

CJPM - CFER — CLAIRE LAMARCHE J'AI AIMÉ LE PÈRE ET LE FILS. Est-ce possible de tomber amoureux du fils de l'homme avec qui l'on vit depuis dix ans? (1h)

R.-Q. - CIVV — POINTS DE VUE MORTEL DESIR: J'T'AIME À LA MORT (dern. de 2). Quatre sidéens et sidéennes, face à la fatale éventualité de la mort, parlent de leur cheminement et expliquent comment ils transposent leurs désirs dans leur vie actuelle. Leurs

proches partagent avec nous ce qu'ils tirent de cette expérience. Présentateur: Michel Lacombe. (1h)

TV5 — MOZART LA CASSURE (2e de 6). Avec Christoph Bantzer (W.A. Mozart), Martine Chevallier (Constance Mozart), Michel Bouquet (Léopold Mozart), Louise Martini (madame Mozart). — En 1769, le père et le fils Mozart partent pour l'Italie où ils remportent beaucoup de succès. (1h30) En reprise à 1h30 et vendredi, 14h00.

WCFE — THE THURSDAY NIGHT MOVIE THE MAGNIFICENT AMBERSONS. (1h30)

WPTZ — CHEERS Comédie avec Ted Danson et Kirstie Alley. — Sam, sentant que les années passent, désire avoir un enfant bien à lui et approche toute femme qui veut bien l'écouter.

WVNY — FBI: THE UNTOLD STORIES Reconstitution dramatique de cas réels tirés des dossiers du FBI.

FC — MEMPHIS BELLE (2h)
TSN — IRON MAN / IRON MAIDEN BODYBUILDING CHAMPIONSHIP (Pd) En provenance de Los Angeles, en Californie. (1h)

21h30
CBJET — KIDS IN THE HALL
WPTZ — WINGS Comédie mettant en vedette Timothy Daly et Steven Weber. — Les aventures de deux frères, parfois ennemis, propriétaires d'un petit avion qui fait la navette entre l'île de Nantucket et le continent.

WVNY — AMERICAN DETECTIVE
RDS — SÉRIE GM MOTORSPORT (Pd) Trois-Rivières. (1h)

22h00
CKRS - CBFT — LE TÉLÉJOURNAL
CBJET — THE NATIONAL
CFCE - WPTZ — L.A. LAW Avec Michael Tucker et Jill Eikenberry. — Faits et gestes dans un cabinet d'avocats fort achalandé de Los Angeles. (1h)

CJPM - CFER — AD LIB (1h)
R.-Q. - CIVV — PROFESSION PROF JE JOUE, DONC JE COMPRENDS. Reprise de samedi, 14h30.

WVNY — PRIME TIME LIVE Information avec Diane Sawyer et Sam Donaldson. (1h)

SE — REPRESSION (1h40)
TSN — IT'S YOUR CALL (D) Anim.: Pat Marsden. Ligne ouverte sur les sujets controversés de la semaine dans le monde du sport. (1h) EN DIRECT

22h22
CBJET — THE JOURNAL
22h25
CKRS - CBFT — LE POINT
22h30

R.-Q. - CIVV — TÉLESERVICE (1h) Reprise de 18h30.

TV5 — GRAND ÉCRAN Anim.: Hugues Dayez. Laurent Heynemann présente son film «La vieille qui marchait dans la mer»; Donald Sutherland, Alec Baldwin, Scott Glenn et Ron Howard parlent du film «Backdraft»; entrevue avec la comédienne Zabou pour le film «Blanval». (1h) En reprise vendredi, 15h30.

WCFE — BROOKLYN BRIDGE
WCFE — CHIZ Prestation de musique religieuse et patriotique par le trompettiste Charles (Chiz) Rider III, virtuose âgé de 16 ans.

RDS — SKI MAG (Pd) Magazine sur le ski.

22h55
CKRS - CBFT — LA MÉTÉO
23h00

CKRS - CBFT — LES NOUVELLES DU SPORT
CBJET — NEWSWATCH AT 11
CFCE — CTV NATIONAL NEWS
CJPM - CFER — LE TVA, ÉDITION RÉSEAU

WCFE — EMMERDALE FARM Malgré qu'il n'ait pas été invité, Joe se présente à la fête donnée pour l'anniversaire de naissance de Kate Hughes.

WPTZ — NEWS 5 NIGHTSIDE
WVNY — NEWSCENTER 22
FC — GLORY (2h15)
RDS — SPORTS 30 (D) EN DIRECT
TSN — SPORTSDESK

23h05
CKRS - CBFT — STUDIO LIBRE (1h)
23h30

CBJET — NEWHART REPRISE
CFRS — LE GRAND JOURNAL 22h00

CFCE — PULSE TONIGHT
CJPM - CFER — LES SPORTS
R.-Q. - CIVV — LES GROUPES PARLEMENTAIRES Période accordée gratuitement à un représentant du Parti québécois.

TV5 — TÉLÉTOURISME Magazine des voyages et des loisirs.

WCFE — SILK STALKINGS Drame policier avec Ben Vereen et Rob Estes. — Une équipe de détectives spécialisés travaille dans le milieu de gens bien connus du public. (1h)

WCFE — TAGGART THE KILLING PHILOSOPHY (1re partie). Série policière avec Mark McManus. — Une femme victime d'agression sexuelle refuse de divulguer l'identité de l'homme avec qui elle se trouvait avant que le crime ne soit commis.

WVNY — ABC NEWS NIGHTLINE
RDS — FORMULE 2000 (R)
TSN — UP CLOSE (Pd)

23h35
R.-Q. - CIVV — LA PÉRIODE DE QUESTIONS (1h) En reprise demain à 14h00.

WPTZ — THE TONIGHT SHOW (1h)
23h40
SE — CATHERINE LA TSARINE NUE (1h35)

23h49
CJPM - CFER — TIRAGES DE «LA QUOTIDIENNE» - «BANCO»
23h55
CJPM - CFER — DES MOTS POUR LE DIRE Reprise de 9h45.

00h00
CBJET — WELCOME BACK KOTTER REPRISE

CFRS — FESTIVAL JAMES BOND: MOONRAKER. (2h30)
CFCE — THE ARSENIO HALL SHOW (1h)

TV5 — JOURNAL TÉLÉVISÉ DE FR3 Reprise du bulletin de 17h00.
WVNY — ÉMISSIONS PUBLICITAIRES (2h)

RDS — LES COURSES À TROIS RIVIÈRES (Pd) Les courses sous harnais à l'Hippodrome de Trois-Rivières.

TSN — EXPORT A FORMULA 2000: AUTO RACING SERIES (R)
00h05

CKRS - CBFT — CINÉMA FESTIVAL HITCHCOCK: PSYCHOSE. (2h20)

00h25
WCFE — STAR HUSTLER
00h30

CBJET — CBC LATE NIGHT THE LONG ROAD HOME. (2h)

TV5 — TÉLEOBJECTIF LA MAIN DE STALINE: LENINGRADSKAYA, UN VILLAGE EN RUSSIE DU SUD (1re de 3). (1h) Reprise de 20h00.

WCFE — MATLOCK (1h)
RDS — LIGNE OUVERTE CHASSE ET PÊCHE (R) (1h)
TSN — RINKSIDE '91 (R)

00h35
WPTZ — LATE NIGHT WITH DAVID LETTERMAN (1h)

01h00
CFCE — CINÉMA 12 SHANNON'S DEAL (2h)
TSN — CIAU LONDON LIFE ALL-CANADIAN AWARDS SHOW (R) (1h)

01h15
FC — SONNY BOY (1h45)
SE — ELVIRA, MAÎTRESSE DES TÉNÉBRES (1h35)

01h30
TV5 — MOZART LA CASSURE (1h25) Reprise de 21h00.

WCFE — ÉMISSION PUBLICITAIRE: RDS — LES REGATES CANADIENNES (R) AYLMEYER, QUÉBEC.

01h35
WPTZ — LATER WITH BOB COSTAS (1h)

02h00
WCFE — THE ARSENIO HALL SHOW (1h)
RDS — SPORTS 30 (D) EN DIRECT
TSN — SPORTSDESK

02h05
WPTZ — ÉMISSION PUBLICITAIRE
02h25

CKRS — SAGUENAY-LAC-ST-JEAN CE SOIR Reprise de 18h00.

02h30
RDS — FOOTBALL MAG: ÉDITION-NFL (R)
TSN — IT'S YOUR CALL (R) (1h)

02h35
WPTZ — NBC NIGHTSIDE À WPTZ:

Jeudi

(2h55)
02h50
SE — LES SIMPSON
02h55
TV5 — RADIO FRANCE INTERNATIONALE (8h05)
03h00
CFCF — CINEMA 12 SECOND FEATURE ACAPULCO GOLD. (1h55)
FC — JONATHAN FEINTERS: ON THE LEDGE (1h)
RDS — SPORTS ÉQUESTRES: INTERNATIONAL BLENHEIM (R) (1h)
03h20
SE — LES ENFANTS DU DÉSORDRE (1h40)
03h30
TSN — BEST OF AMERICAN MUSCLE MAGAZINE (R)
04h00
FC — THE LAST WARRIOR (1h45)
RDS — CHAMPIONNAT AMÉRICAIN DE MOTOCROSS (R) (1h)
TSN — BURGHLEY REMI MARTIN HORSE TRIALS (R) (1h)
04h55
CFCF — MAGNUM, P.I. (1h)

Vendredi 29 novembre

05h00
RDS — FORMULE 2000 (R)
SE — LES OISEAUX DE FEU (2h)
TSN — ROAD TO THE AMERICA'S CUP - THE OUTSIDERS (R)
05h30
WPTZ — ÉMISSION PUBLICITAIRE
RDS — LA FOIRE ROYALE D'HIVER (R) En provenance de Toronto, compétition équestre. (1h30)
TSN — RODEO SPECIAL - BULL RIDERS ONLY (R) (1h)
05h45
EC — CRUISING BAR (1h45)
05h55
CFCF — VIDEO GOLD
06h00
CFCF — ROMPER ROOM AND FRIENDS
CJPM - CFER — AU CENTUPLE
WCAX — CBS MORNING NEWS (1h)
WPTZ — NBC NIGHTSIDE
WVNY — ABC WORLD NEWS THIS MORNING (1h)
06h30
CFCF — CANADA A.M. (2h30)
CJPM - CFER — SALUT, BONJOUR! (D) (2h30) EN DIRECT
WPTZ — NBC NEWS AT SUNRISE
TSN — BODIES IN MOTION (Pd)
07h00
CBJET — THE CBC MORNING NEWS (2h)
WCAX — CBS THIS MORNING (2h)
WCFE — SESAME STREET (1h)
WPTZ — THE TODAY SHOW (2h)
WVNY — GOOD MORNING AMERICA (2h)
CF — BIBI ET GENEVIÈVE
RDS — SPORTS 30 (R)
SE — LA PETITE SIRÈNE / LES AVENTURES DE TEDDY RUXPIN / LA VIE SAUVAGE DE L'ORIENT: UN MONDE INSULAIRE (1h20)
TSN — SPORTSDESK
07h15
CKRS — «CROIS SEULEMENT»
07h25
CBFT — HORAIRE
07h30
CKRS - CBFT — BABAR
CF — TÉLÉ-PIRATE
FC — MAY FOOLS (2h)
RDS — TENNIS: LA COUPE DAVIS (D) FRANCE / ÉTATS-UNIS. En provenance de Lyons en France, compétition de tennis. (5h) EN DIRECT
TSN — 1991 DAVIS CUP TENNIS (D) FRANCE / ÉTATS-UNIS. En provenance de Lyons en France, compétition de tennis. (5h) EN DIRECT
08h00
CKRS - CBFT — SRC BONJOUR (1h)
WCFE — TODAY'S SPECIAL

CF — UNE FAIM DE LOUP
08h20
SE — JONATHAN ET LA SORCIÈRE (1h25)
08h30
WCFE — MR. ROGER'S NEIGHBORHOOD
CF — ENFANFORME
08h45
CF — CIRKISSIMO
09h00
CKRS - CBFT — LES ANGES DU MATIN (1h)
CBJET — THE BEST OF ANYTHING GROWS
CFCF — GREAT SHAPE
CJPM - CFER — GILLES LAPOINTE, M.D.
R.-Q. - CIVV — EFFETS PHYSIOLOGIQUES DES PSYCHOTROPES LE CANNABIS. (1h)
WCAX — REGIS AND KATHIE LEE (D) (1h) EN DIRECT
WCFE — NATURE (1h) Reprise d'hier, 20h00.
WPTZ — THE PHIL DONAHUE SHOW (1h)
WVNY — ALF
CF — LES AVENTURES DE VIRULYSSE
09h30
CBJET — WOK WITH YAN
CFCF — THE NEW CHAIN REACTION
WVNY — PERFECT STRANGERS
CF — LE PETIT CASTOR
FC — THE FINAL HEIST (1h45)
09h45
CJPM - CFER — DES MOTS POUR LE DIRE En reprise à 00h02.
SE — JANE DE LANTERN HILL (1h55)
10h00
CKRS - CBFT — LA CUISINE DES ANGES
CBJET — FRED PENNER'S PLACE
CFCF — DINI PETTY (1h)
R.-Q. - CIVV — LE MONDE À LA CARTE ASIE DU SUD-EST. (1h)
WCAX — GARFIELD AND FRIENDS (1h)
WCFE — WONDERWORKS FAMILY MOVIE LOOKING FOR MIRACLES. (2h)
WPTZ — SALLY JESSY RAPHAEL (1h)
WVNY — JENNY JONES (1h)
CF — ZOOM
10h15
CKRS - CBFT — PACHA ET LES CHATS
CBJET — UNDER THE UMBRELLA TREE
10h30
CKRS - CBFT — LA FAMILLE CALINOIRS
CBJET — MR. DRESSUP
CJPM - CFER — AIMER
CF — EWOKS
11h00
CKRS - CBFT — FELIX ET CIBOULETTE
CBJET — SESAME STREET (1h)
CFCF — MONTREAL A.M.: LIVE (D) EN DIRECT
CJPM - CFER — BON APPÉTIT Vinaigre aux fines herbes.
R.-Q. - CIVV — LES GRANDS COURANTS DE L'ART DE VENISE À LONDRES. (1h)
TV5 — BONJOUR, BON APPÉTIT... Reprise de jeudi, 17h30.
WCAX — MOTHER GOOSE AND GRIMM
WPTZ — ONE ON ONE
WVNY — HOME (1h) À WVNY: (1h30)
CF — LE PAYS DE L'ARC-EN-CIEL
11h15
CKRS - CBFT — LE VOYAGE FANTASTIQUE DE TY ET UAN
FC — GARY SHANDLING: STAND-UP (1h)
11h30
CKRS — MIDI-MAG
CFCF — PASQUALE'S KITCHEN EXPRESS
CJPM — LA VIE AU SAGUENAY LAC-ST-JEAN
CFER — LA VIE À RIMOUSKI
CBFT — DE VILLAGE EN VILLAGE Visite d'un village canadien: Lachine, Québec.
TV5 — DÉCOUVERTE Reprise de jeudi, 18h00.
WCAX — WHERE'S WALDO
WPTZ — CLASSIC CONCENTRATION
CF — POLOCHON
11h40
SE — SUEURS FROIDES (1h25)
11h45
CKRS — PREMIÈRE ÉDITION REGIONALE

CJPM - CFER — MONGRAIN DE SEL (D) Cette émission se poursuivra à 12h20, après le bulletin de nouvelles. EN DIRECT
CF — DIS-MOI, LOU
12h00
CKRS - CBFT — L'ÉDITION MAGAZINE
CBJET — MIDDAY (1h)
CFRS — LES PIERRAFEU
CFCF — THE COSBY SHOW RUDY SUITS UP.
CJPM - CFER — LE TVA, ÉDITION REGIONALE
R.-Q. - CIVV — LE SYSTÈME SCOLAIRE DU QUÉBEC LES ÉCOLES PLURIETHNIQUES ET LES ÉCOLES AMÉRINDIENNES (1h)
TV5 — DES CHIFFRES ET DES LETTRES Reprise de jeudi, 18h30.
WCAX — THE NEWS
WCFE — EYES ON THE PRIZE A NATION OF LAW? (1968-71). (1h) Reprise de dimanche, 23h00.
WPTZ — NOW IT CAN BE TOLD
CF — DENVER LE DERNIER DINOSAURE
12h10
WCAX — ACROSS THE FENCE VERMONT STUDENT ENVIRONMENTAL PROGRAM.
12h15
FC — MOGAMBO (2h)
12h20
CJPM - CFER — MONGRAIN DE SEL (D) Suite de 11h45, (1h10) EN DIRECT
12h30
CKRS - CBFT — LES DÉMONS DU MIDI (1h)
CFRS — LA FOURCHETTE D'AUJOURD'HUI
CFCF — PULSE 12:30
TV5 — VISION 5 Reprise de jeudi, 19h35.
WCAX — THE YOUNG & THE RESTLESS (1h)
WPTZ — A CLOSER LOOK
WVNY — ALL MY CHILDREN (1h)
CF — TÉLÉ-HIBOU
RDS — SUPER FORME (R)
TSN — WORLD FREESTYLE SKYDIVING CHAMPIONSHIP (R)
12h45
TV5 — LE JEU DES DICTIONNAIRES
13h00
CBJET — ALL MY CHILDREN (1h)
CFRS — ENTRE VOUS ET MOI (1h)
CFCF — SHIRLEY (1h)
R.-Q. - CIVV — QUEBEC SCHOOL TELECASTS (1h)
TV5 — TÉLEOBJECTIF LA MAIN DE STALINE: LENINGRADSKAYA, UN VILLAGE EN RUSSIE DU SUD. (1h) Reprise de jeudi, 20h00.
WCFE — WCFE HOLIDAY MOVIE NONE BUT THE LONELY HEART. (2h)
WPTZ — DAYS OF OUR LIVES (1h)
CF — DANS LES ALPES AVEC ANNETTE
RDS — BILLARD: CHAMPIONNAT DU MONDE WPA (R) En provenance de Las Vegas.
TSN — IRON MAN / IRON MAIDEN BODYBUILDING CHAMPIONSHIP (R) (1h)
13h05
SE — UNE SAISON BLANCHE ET SÈCHE (1h45)
13h30
CKRS - CBFT — STUDIO LIBRE (1h) Reprise de jeudi, 23h05.
CJPM - CFER — CRIMES EN SOLDE COMPTE À REBOURS. Série policière avec Winston Rekert et Jonathan Welsh. — Un ex-agent secret mène avec brio les différentes enquêtes qu'on lui confie. (1h)
WCAX — THE BOLD AND THE BEAUTIFUL
WVNY — ABC COLLEGE FOOTBALL (D) Oklahoma rencontre Nebraska. (3h30) EN DIRECT
CF — FLANELLE ET MAJUSCULE
RDS — LE SOCCER À RDS (R) Rencontre entre Manchester United et West Ham. (2h)
14h00
CBJET — CANADIAN REFLECTIONS THE RELUCTANT DETECTIVE.
CFRS — DE TOUTES LES COULEURS (1h)
CFCF - WPTZ — ANOTHER WORLD (1h)
R.-Q. - CIVV — LA PÉRIODE DE QUESTIONS (1h) Reprise de jeudi,

23h35.
TV5 — MOZART LA CASSURE. (1h30) Reprise de jeudi, 21h00.
WCAX — AS THE WORLD TURNS (1h)
CF — MINI FEE
TSN — NBA ACTION (R)
14h15
FC — SINBAD: BRAIN DAMAGED (1h)
14h30
CKRS - CBFT — LA LOI DE LOS ANGELES LE NOUVEAU RÉGIME. À la suite d'un mélange de cadavres, une cliente représentée par Leland McKenzie (Richard Dysart) réclame les différentes parties du corps de son mari. Michael Kuzak (Harry Hamlin) défend un client qui tient un hôpital responsable du décès de sa femme à laquelle on a refusé l'admission parce qu'elle n'avait pas d'assurance. David et Roxanne (Kent Williams et Susan Ruttan) nagent en pleine crise matrimoniale. (1h)
CBJET — ALICE
CJPM - CFER — JUSTICE POUR TOUS IMPÔT PROVINCIAL. REPRISE
CF — LES CONTES DE LA FORÊT VERTE
TSN — CFL REPORT (R)
14h50
SE — LA PROIE (1h25)
15h00
CBJET — DANGER BAY
CFRS — CINÉMA QUATRE SAISONS LOIS GIBBS. (2h)
CFCF — CFCF SPECIAL PRESENTATION CANADA'S MAGNIFICENT SNOWGOOSE. (1h)
CJPM - CFER — SANTA BARBARA
R.-Q. - CIVV — L'ENFANT ET L'ÈRE INFORMATIQUE AS-TU DU COEUR?
WCAX — THE GUIDING LIGHT (1h)
WCFE — ZOOBILEE ZOO
WPTZ — DUCK TALES
CF — DIS-MOI, LOU
TSN — IT'S YOUR CALL (R) (1h)
CF — LA CRIQUE DES 3 PÊCHEURS
FC — STELLA (2h)
15h30
CKRS - CBFT — LES SCHTROUMPFS
CBJET — TAXI
CJPM - CFER — TOP MODÈLES
R.-Q. - CIVV — L'ÉQUIPE COUSTEAU (1h) Reprise de mardi, 19h30.
TV5 — GRAND ÉCRAN (1h) Reprise de jeudi, 22h30.
WCFE — READING RAINBOW
WPTZ — CHIP 'N DALE'S RESCUE RANGERS
CF — ENFANFORME
RDS — TENNIS: LA COUPE DAVIS (R) FRANCE / ÉTATS-UNIS. En provenance de Lyons en France, compétition de tennis. (2h30)
15h45
CF — SUR LA RUE TABAGA
15h57
CKRS - CBFT — EN TRANSIT (D) EN DIRECT
16h00
CKRS - CBFT — KIM ET CLIP
CBJET — WKRP IN CINCINNATI
CFCF — THE OPRAH WINFREY SHOW (1h)
CJPM - CFER — CAMPUS Avec Scott William Armstrong et Ara Carrera. — Une incursion dans le quotidien d'un groupe d'adolescents fréquentant le collège Hillcrest High. (1h) REPRISE
WCAX — THE COSBY SHOW
WCFE — SQUARE ONE TV
WPTZ — TALE SPIN
CF — DENIS LA MALICE
TSN — BENSON AND HEDGES MASTERS SNOOKER CHAMPIONSHIP (R) (1h)
16h15
SE — LE PETIT MONSTRE (1h25)
16h25
CKRS - CBFT — EN TRANSIT (D) EN DIRECT
16h30
CKRS - CBFT — LES DÉBOUILLARDS PIEDS, PATTES, SOULIERS. Reportages palpitants, expériences amusantes et sujets divertissants. Anim.: Grégory Charles et Marie-Soleil Tougas.
CBJET — DAN GALLAGHER'S VIDEO HITS (1h)
R.-Q. - CIVV — PINOCCHIO AU SECOURS. AU FEU.
TV5 — TRENTÉ MILLIONS D'AMIS Magazine des animaux familiers.
WCAX — GROWING PAINS
WCFE — WHERE IN THE WORLD IS

Vendredi

CARMEN SANDIEGO?
WPTZ — DARKWING DUCK
CF — MORDICUS

16h57

CKRS - CBFT — EN TRANSIT (D) EN DIRECT

17h00

CKRS - CBFT — SUPER DÉTECTIVES
CFRS — LE GRAND JOURNAL 17h00
CFCF — NIGHT COURT BLUES OF THE BIRTH.

CJPM - CFER — DE BONNE HUMEUR (D) (1h) EN DIRECT

R.-Q. - CIVV — ROBIN ET STELLA LE PETIT COEUR (3e partie).

TV5 — JOURNAL TÉLÉVISÉ DE FR3 En reprise à 00h05.

WCAX — WHO'S THE BOSS?
WCFE — SESAME STREET (1h)

WPTZ — THE OPRAH WINFREY SHOW (1h)

WVNY — WOODY WOODPECKER
CF — L'ÉCRAN CLASSIQUE Rencontre avec Shakespeare, Kepler, Léonard de Vinci et Verdi.

TSN — RACE DAY ON TSN (R) (1h)

17h15

FC — THE HUNT FOR RED OCTOBER (2h15)

17h30

CKRS — VIVRE À TROIS
CBJET — GOLDEN GIRLS
CFRS — LE GRAND JOURNAL 17h30

CFCF — CHEERS
CBFT — MONTRÉAL CE SOIR (1h30)

R.-Q. - CIVV — LE CLUB DES 100 WATTS MUSIQUE.

TV5 — BONJOUR, BON APPÉTIT... Anim.: Michel Oliver. Pâté de foie de porc. En reprise samedi, 11h00.

WCAX — CANDID CAMERA
WVNY — THE PEOPLE'S COURT

CF — TAS LE BONJOUR D'ALBERT

17h40

SE — LE FABULEUX GANG DES SEPT

(1h45)

18h00

CKRS — SAGUENAY-LAC-ST-JEAN CE SOIR

CBJET — NEWSWATCH (1h)
CFRS — LA ROUE CHANCEUSE
CFCF — PULSE AT 6:00 (1h)

CJPM - CFER — LE TVA, ÉDITION 18 HEURES

R.-Q. - CIVV — PASSE-PARTOUT LORIOT INTIMIDE.

TV5 — A COMME ARTISTE Entrevue avec Jacques Israëlévitch, premier violon de l'Orchestre symphonique de Toronto; le métier de monteur de films, avec Kiki Sarda; entretien avec l'écrivain torontois Matt Cohen, auteur de «Café Le Dog»; visite du Musée McMichael de Kleinburg. En reprise samedi, 11h30.

WCAX — THE NEWS (1h)

WCFE — WIND IN THE WILLOWS

WPTZ — NEWS 5

WVNY — NEWS CENTER 22

CF — TÉLÉ-PIRATE

RDS — SKI MAG (R)

TSN — SPEEDWEEK (Pd) Le monde de la course automobile.

18h24

WCFE — STAR HUSTLER

18h30

CKRS — PLUS
CFRS — COUP DE FOUDEUR

CJPM - CFER — JEOPARDY

R.-Q. - CIVV — TÉLÉSERVICE (1h)

TV5 — DES CHIFFRES ET DES LETTRES En reprise samedi, 12h00.

WCFE — THE NIGHTLY BUSINESS REPORT

WPTZ — NBC NIGHTLY NEWS

WVNY — ABC WORLD NEWS TONIGHT

CF — BIBI ET GENEVIÈVE Bibi est prêt à faire des concessions importantes «trop!» pour que la paix règne avec Geneviève.

RDS — SPORTS 30 (D) EN DIRECT

TSN — SPORTSDESK

19h00

CKRS - CBFT — LES DÉTECTEURS DE MENSONGES

CBJET — CBC NEWSMAGAZINE
CFRS — URGENCES Avec William Shatner. De véritables policiers, pompiers, ambulanciers et équipes de secours risquent leur vie tous les jours en réponse à des appels sur la ligne 911.

(1h)

CFCF — ENTERTAINMENT TONIGHT

James Caan (Misery) parle de son nouveau film «For the Boys» dans lequel il partage la vedette avec Bette Midler.

CJPM - CFER — 9-1-1 Avec Benoît Johnson et Gaëtan Girouard. Revue de l'actualité policière de la semaine. (1h)

TV5 — JOURNAL TÉLÉVISÉ DE TF1

WCAX — CBS EVENING NEWS

WCFE — THE MACNEIL / LEHRER NEWS HOUR (1h)

WPTZ — JEOPARDY!

WVNY — STAR TREK: THE NEXT GENERATION (1h)

CF — SALUT MARTINI! (1h)

RDS — TENNIS: LA COUPE DAVIS (R) FRANCE / ÉTATS-UNIS. En provenance de Lyons en France, compétition de tennis. (2h30)

TSN — HOCKEY WEEK (Pd) Les faits saillants de la semaine dans le monde du hockey.

19h25

SE — 48 HEURES DE PLUS (1h35)

19h30

CKRS - CBFT — LA COUR EN DIRECT BLESSURES À DOMICILE. — LE VESTON DE CUIR. Un juge à la retraite entend des causes reliées à la vie quotidienne. Suite à l'accord préalable des parties, ses décisions seront exécutoires. Anim.: Me Jocelyne Jarry. Juge: l'Honorable Robert Hodges.

CBJET — MAX GLICK ANYBODY FEEL A DRAFT? Comédie avec Josh Garbe, Linda Kash et Susan Douglas Rubes. — Max ne comprend pas pourquoi son ami Rabbi Teitelman décide de retourner aux États-Unis pour honorer la conscription.

CFCF — TARZAN TARZAN AND THE PIRATE TREASURE. Aventures avec Wolf Larsen et Lydie Denier. — Tarzan connaît diverses mésaventures dans sa quête de sauvegarde de la faune menacée et de protection de l'environnement.

R.-Q. - CIVV — TANDEM THE SHOW MUST GO ON. Le rapport de l'enquête vient de sortir: l'accident de Ralph est dû en partie à son imprudence. Pour Jean-Claude, c'est un choc et il décide de quitter le syndicat.

WCAX — GOLDEN GIRLS

WPTZ — WHEEL OF FORTUNE

FC — SUPER CHOICE (WARM-UP SHOW)

TSN — 1991 LABATT'S BLUE WORLD SKIING TOUR (Pd) En provenance de Breckenridge, au Colorado, slalom géant chez les hommes. (1h)

19h35

TV5 — VISION 5 En reprise samedi, 12h30.

20h00

CKRS - CBFT — LES GRANDS FILMS L'HISTOIRE SANS FIN. (2h)

CBJET — GOLDEN GIRLS Comédie avec Bea Arthur, Rue McClanahan, Betty White et Estelle Getty. / Quatre bonnes amies d'âge mûr partagent une maison à Miami et connaissent diverses mésaventures.

CFRS — CINÉMA QUATRE SAISONS L'ARME ABSOLUE. (2h)

CFCF - WVNY — FAMILY MATTERS Comédie avec Jo Marie Payton-France et Jaleel White. — Un policier de Chicago et son épouse règnent sur une famille nombreuse.

CJPM - CFER — CINÉ-ENQUÊTE PONTIAC LE CHANT DU CYGNE. (2h)

R.-Q. - CIVV — DROIT DE PAROLE (D) Anim.: Michel Viens. (1h) EN DIRECT. En reprise le lundi suivant à 15h30.

TV5 — AU NOM DE LA LOI Les réfugiés politiques; la surveillance électronique; l'affaire Anna Hureau; accusée de collaboration à l'issue de la guerre. (1h) En reprise à 00h35 et samedi, 13h00.

WCAX — CBS SPECIAL RUDOLPH, THE RED-NOSED REINDEER. (1h)

WCFE — MYSTERY! THE CASE-BOOK OF SHERLOCK HOLMES: THE PROBLEM OF THOR BRIDGE. Drame policier avec Jeremy Brent et Edward Hardwicke. — Le mari d'une femme morte assassinée

cherche à faire disculper la jeune fille accusée de meurtre. (1h)

WPTZ — SAMUEL GOLDWYN THEATRE BABES IN TOYLAND. (2h)

FC — SUPER CHOICE FEATURE (2h)

20h30

CBJET — EMPTY NEST Comédie avec Richard Mulligan, Kristy McNichol et Dinah Manoff. — Un pédiatre de Miami, veuf et réservé, connaît une vie mouvementée grâce à sa secrétaire et ses deux filles.

CFCF — NURSES Comédie avec Stephanie Hodge et Arnetia Walker. — Avec humour, une équipe médicale surmonte difficultés et frustrations.

WVNY — WKRP IN CINCINNATI Comédie avec Gordon Jump et Lightfield Lewis. — Les péripéties du personnel d'une station de radio de Cincinnati.

TSN — WWF WRESTLING (R) (1h)

21h00

CBJET — STREET LEGAL HOLLYWOOD NORTH avec Sonja Smits, C. David Johnson et Eric Peterson. — Olivia s'engage dans une bataille entre un scénariste et un comédien; Leon croit détenir de l'information importante pour Rob; Chuck défend une personne qui proteste contre les achats outre-frontière. (1h)

CFCF — NEON RIDER THE TWELFTH STEP. Drame avec Winston Rekert et Barbara Tyson. — Eleanor et Rachel essaient tant bien que mal de gérer le ranch pendant l'absence de Michael. (1h)

R.-Q. - CIVV — AVEC UN GRAND A VERONIQUE ET LOUIS (dern. de 2). Avec Sylvie Ferlatte et Roger Léger. — Véronique, atteinte du sida, coupe tous les liens avec le monde extérieur. Puis elle décide d'occuper de façon positive le peu de temps qu'il lui reste à vivre. (1h) REPRISÉ

TV5 — LA FRAÎCHEUR DE L'AUBE Avec Pierre Dux, Tanya Loper, André Dussolet, Jean Davy, Jean-Pierre Granel. — Un vieux juif de Brooklyn qui a triomphé d'un infarctus décide de rouvrir son petit commerce de frites, hot dogs et noix de coco. (1h45) En reprise à 1h40 et samedi, 14h00.

WCAX — CBS SPECIAL THE 16th ANNUAL CIRCUS OF THE STARS. Anim.: Dixie Carter et Leslie Nielsen. Numéros de cirque effectués par des vedettes américaines. (2h)

WCFE — ALEC GUINNESS Par le biais d'extraits de ses nombreux films, portrait du comédien anglais Alec Guinness. (1h)

WVNY — PERFECT STRANGERS Comédie avec Bronson Pinchot et Mark Linn-Baker. — Afin de faire des économies, Larry et Jennifer, maintenant mariés, invitent Balki et Mary Anne à partager l'appartement.

SE — Y'A-T-IL UNE VIE APRÈS LE LYCÉE? (1h45)

21h30

WVNY — BABY TALK Comédie fantaisiste avec Mary Page Keller et Polly Bergen. — Une jeune femme élève seule son petit garçon de quelques mois qui, déjà, fait preuve de grande maturité.

RDS — LA FOIRE ROYALE D'HIVER (Pd) En provenance de Toronto, compétition équestre. (1h)

TSN — ALBERTA CUP INTERNATIONAL HOCKEY TOURNAMENT (D) En provenance de Red Deer, en Alberta, match de hockey opposant l'équipe Nationale du Canada à l'équipe Olympique des États-Unis. (3h) EN DIRECT

22h00

CKRS - CBFT — LE TÉLÉJOURNAL

CBJET — THE NATIONAL

CFRS — LE GRAND JOURNAL 22h00

CFCF — COUNTERSTRIKE EXTREME MEASURES. Drame policier avec Christopher Plummer et Simon MacCorkindale. — L'équipe tente de protéger un ami d'Alexander des balles d'un assassin armé. (1h)

CJPM - CFER — AD LIB Avec Jean-Pierre Coallier. Talk-show. (1h)

R.-Q. - CIVV — PARLER POUR PARLER (D) DES VIEUX EN COLÈRE. On les ignore. On en abuse. On ne reconnaît même pas leur expérience de vie. Si certains vieux sont soumis, d'autres sont en colère. Janette Bertrand

Ciné-Télé

VENDREDI

15h00

CFRS — LOIS GIBBS (5) (Lois Gibbs and the Love Canal), É.-U. 1982. Drame social de G. Jordan avec Marsha Mason, Robert Gunton et Penny Fuller. — Une mère de famille découvre que son quartier est contaminé par un dépôt de déchets chimiques. — Illustration d'une expérience vécue. Traitement peu nuancé. Mise en scène nerveuse. Jeu solide de M. Mason. Film tourné pour la télévision. (2h)

20h00

CKRS - CBFT — L'HISTOIRE SANS FIN (3) (The Neverending Story), All. 1984. Conte de W. Petersen avec Noah Hathaway, Barret Oliver et Tami Stronach. — Un jeune garçon trouve un livre merveilleux dont la lecture l'entraîne dans un monde fantaisiste. — Récit où l'imaginaire est bien exploité. Trucages appropriés à un univers fantastique. Réalisation astucieuse. Interprétation vivante. — E. (2h)

CFRS — L'ARME ABSOLUE (6) (Black Eagle), É.-U. 1988. Drame d'espionnage de E. Karson avec Sho Kosugi; Jean-Claude Van Damme et Bruce French. — Les services secrets américains font appel à un expert en arts martiaux et à un ancien agent devenu prêtre pour récupérer un dispositif secret. — Mélange incongru d'arts martiaux et d'espionnage à la «James Bond». Suite de clichés. Ensemble fort invraisemblable. Interprétation moyenne. — A. (2h)

CJPM - CFER — LE CHANT DU CYGNE (5) (A Swan Song), É.-U. 1973. Drame policier de N. Colasanto avec Peter Falk, Johnny Cash et Ida Lupino. — Un chanteur populaire, embrigadé par sa femme dans une

campagne religieuse, se débarrasse d'elle en se composant un solide alibi. — Episode de la série «Columbo». Fidèle aux recettes du genre. Mise en scène acceptable. Interprétation dans le ton voulu. Film tourné pour la télévision. (2h)

23h00

CFRS — TENDRES PASSIONS (4) (Terms of Endearment), É.-U. 1983. Drame psychologique de J.L. Brooks avec Debra Winger, Shirley MacLaine et Jack Nicholson. — Les relations d'une veuve avec sa fille au long d'une trentaine d'années. — Chronique peu rigoureuse mais fort vivante. Sens aigu du dialogue. Mise en scène attentive. Jeu succulent des acteurs. (3h)

00h02

CJPM - CFER — AMITYVILLE - LA MAISON DU DIABLE (5) (The Amityville Horror), É.-U. 1979. Drame d'horreur de S. Rosenberg avec James Brolin, Margot Kidder et Rod Steiger. — D'étranges incidents inquiètent une famille qui vient d'emménager dans une maison où des meurtres ont été commis. — Scénario peu cohérent. Construction artificielle. Quelques passages valables. Interprétation inégale. (1h58)

00h05

CKRS - CBFT — LA FUGUE (3) (Night Moves), É.-U. 1975. Drame policier de A. Penn avec Gene Hackman, Jennifer Warren et Susan Clark. — Un détective privé découvre l'infidélité de sa femme en même temps qu'il recherche une adolescente disparue. — Climat d'inquiétude habilement évoqué. Densité dramatique. Mouvement souple. Excellente interprétation. (2h05)

Vendredi

les reçoit à sa table. Une tribune téléphonique suivra pour permettre à d'autres personnes, pour qui l'âge d'or est loin d'être doré, de s'exprimer. (2h par exception). EN DIRECT. En reprise le samedi suivant à 20h00.

WCFE — THE BLACK ADDER THE BLACK SEAL. Comédie historique avec Rowan Atkinson. — Edmund tente de renverser son père le roi et de monter sur le trône.

WPTZ — CHEERS 200th ANNIVERSARY SPECIAL. (1h par exception).

WVNY — 20/20 Information avec Hugh Downs et Barbara Walters. (1h)

FC — GARY SHANDLING: STAND-UP (1h)

CBJET — THE JOURNAL 22h22

CKRS - CBFT — LE POINT 22h25

CFRS — SPORTS PLUS 22h30

WCFE — ALLO, ALLO! Comédie. René est capturé et interrogé par le colonel. **RDS** — SÉRIE FIREHAWK (Pd) Courses automobiles de la catégorie Firehawk.

TV5 — JOURS DE GUERRE La Seconde Guerre mondiale telle que vécue par les Belges et le monde entier.

SE — LA PROIE (1h25) 22h55

CKRS - CBFT — LA MÉTÉO 23h00

CKRS - CBFT — LES NOUVELLES DU SPORT

CBJET — NEWSWATCH AT 11

CFRS — CINÉMA QUATRE SAISONS TENDRES PASSIONS. (3h)

CFCF — CTV NATIONAL NEWS

CJPM - CFER — LE TVA, ÉDITION RÉSEAU

WCAX — THE NEWS

WCFE — SNEAK PREVIEWS Anim.: Jeffrey Lyons et Michael Medved. Magazine sur les premiers au cinéma.

WPTZ — NEWS 5 NIGHTSIDE

WVNY — NEWSCENTER 22

FC — PACIFIC HEIGHTS (2h)

RDS — SPORTS 30 (D) EN DIRECT

CKRS - CBFT — STUDIO LIBRE (1h) 23h05

CBJET — GOOD ROCKIN' TONITE Anim.: Stu Jeffries. (1h)

CFCF — PULSE TONIGHT

CJPM - CFER — LES SPORTS

WCAX — DARK JUSTICE Série policière avec Remy Zada. — Un juge se transforme en justicier la nuit venue afin de capturer les criminels qui ont déjoué le système judiciaire. (1h)

WCFE — CINÉMA 57 ZORRO. (2h)

WVNY — ABC NEWS NIGHTLINE

RDS — NBA ACTION (Pd) 23h35

WPTZ — THE TONIGHT SHOW (1h) 23h40

TV5 — LES FRANCOFOLIES DE MONTRÉAL Concert enregistré lors du festival en 1990. Inv.: Les Innocents et Vilain Pingouin. Suite de samedi, 18h30. REPRISÉ

CJPM - CFER — TIRAGES DE «LA QUOTIDIENNE» - «BANCO» - «LA MINI» - «PROVINCIALE» - «INTER PLUS» 00h00

CFCF — THE ARSENIO HALL SHOW (1h)

WVNY — ÉMISSIONS PUBLICITAIRES (2h)

RDS — LES COURSES À BLUE BONNETS (Pd) 00h02

CJPM - CFER — CINÉMA AMITYVILLE LA MAISON DU DIABLE (1h58)

CKRS - CBFT — CINÉMA LA FUGUE. (2h05)

TV5 — JOURNAL TÉLÉVISÉ DE FR3 Reprise de 17h00.

SE — LES PETITES CULOTTES DE LA RÉVOLUTION (1h30) 00h10

CBJET — CBC LATE NIGHT THE BLACK CANDLE. (2h) 00h30

WCAX — MATLOCK (1h)

RDS — SQUASH: LA CLASSIQUE MOTOROLA (R) (1h)

TSN — SPORTSDESK 00h35

TV5 — AU NOM DE LA LOI (1h05) Reprise de 20h00.

WPTZ — LATE NIGHT WITH DAVID LETTERMAN (1h) 01h00

CFCF — CINÉMA 12 WAR GAMES. (2h30)

FC — THE HITCHHIKER - POWER PLAY

TSN — SPEEDWEEK (R) 01h30

WCAX — ÉMISSION PUBLICITAIRE

WCFE — STAR HUSTLER

FC — GOODFELLAS (2h30)

RDS — CHASSE ET PÊCHE (R)

TSN — HOCKEY WEEK (R) 01h35

WPTZ — FRIDAY NIGHT VIDEOS (1h) 01h40

TV5 — LA FRAÎCHEUR DE L'AUBE (1h45) Reprise de 21h00.

SE — LE PETIT MONSTRE (1h35) 02h00

WCAX — THE ARSENIO HALL SHOW (1h)

RDS — SPORTS 30 (D) EN DIRECT

TSN — SPORTSDESK 02h10

CKRS — SAGUENAY-LAC-ST-JEAN CE SOIR 02h30

RDS — TENNIS: LA COUPE DAVIS (R) FRANCE / ÉTATS-UNIS. En provenance de Lyons en France, compétition de tennis. (4h30)

TSN — 1991 LABATT'S BLUE WORLD SKIING TOUR (R) (1h) 02h35

WPTZ — NBC NIGHTSIDE (3h25) 03h15

SE — LE FABULEUX GANG DES SEPT (1h45) 03h25

TV5 — RADIO FRANCE INTERNATIONALE (7h35)

CFCF — CINÉMA 12 SECOND FEATURE BODY AND SOUL. (2h)

TSN — SKIING SPECIAL - 1991 XEROX MASTERS SKI WEEK (R) 04h00

FC — GARY SHANDLING: STAND-UP (1h)

TSN — ALBERTA CUP INTERNATIONAL HOCKEY TOURNAMENT (R) En provenance de Red Deer, en Alberta, match de hockey opposant l'équipe Nationale du Canada à l'équipe Olympique des États-Unis. (3h)

Samedi 30 novembre

FC — TO SLEEP WITH ANGER 8560943 (1h45)

SE — Y'A-T-IL UNE VIE APRÈS LE LYCÉE? 8571059 (1h55) 5h30

CFCF — ON STAGE 63382 6h00

CFCF — LORNE GREENE'S NEW WILDERNESS 73769 CALIFORNIA ROUGH RIDERS.

WPTZ — FUNTASTIC WORLD OF HANNA BARBERA 7024450 Dessins animés. (1h30) 6h30

CFCF — HERCULES 21063

WVNY — WIDGET 30108 6h45

FC — MAN-TRAP 95556634 (1h45) 6h55

SE — ÉLÉMENTAIRE MON CHER... LOCK HOLMES 5422325 (1h45) 7h00

CFCF — THE ROCKETS 21721 THE BULLY.

WCAX — TINY TOONS 73978 (1h)

WCFE — SESAME STREET 445127 (1h)

WVNY — THE MR. BOGUS SHOW 61566

CF — DENVER LE DERNIER DINOSAURE 842856

RDS — SPORTS 30 (R) 826818

TSN — SPEEDWEEK (R) 165363

7h25
CBFT — HORAIRE 92010547 7h30

CKRS - CBFT — VAZIMOLO 7073856 Présentation de dessins animés entre 7h30 et 11h00. Anim.: André Robitaille.

CFCF — WONDER WHY? 40856 Anim.: Richard Zurawski. Sujet: les formes.

WPTZ — THE JETSONS 4344108 Dessins animés.

WVNY — BUCKY O'HARE 73301

CF — KIDD VIDEO 821363

RDS — SUPER FORME (R) 838653

TSN — HOCKEY WEEK (R) 184498 7h32

CKRS - CBFT — LES OURSONS VOLANTS 7053092 Dessins animés. DERNIERE

7h55
CKRS - CBFT — LES NOUVELLES AVENTURES DE WINNIE L'OURSON 45645030 Dessins animés.

8h00
CBJET — UNDER THE UMBRELLA TREE 22363

CFCF - WVNY — THE NEW ADVENTURES OF WINNIE THE POOH 59030

WCAX — JIM HENSON'S MUPPET BABIES 16653

WCFE — DISCOVERING PSYCHOLOGY 446856 A UNION OF OPPOSITES / NEW DIRECTIONS (1h) Fin de la série.

WPTZ — TOXIC CRUSADERS 3898437

CF — LE VENT DANS LES SAULES 652160

RDS — AUTOUR DU MONDE (R) 891382 (1h)

TSN — SPORTSDESK 915295 8h15

CKRS - CBFT — TIC ET TAC, LES RANGERS DU RISQUE 88851547 Dessins animés.

8h30
CBJET — SESAME STREET 16108 (1h)

CFCF — DARKWING DUCK 58301

WCAX — MOTHER GOOSE AND GRIMM 66194

WPTZ — WPTZ MOVIE 7211127 THAT DARN CAT. (2h)

WVNY — LAND OF THE LOST 94721

CF — MAYA L'ABEILLE 691059

CF — DAD 143498 (2h)

TSN — WORLD CHAMPIONSHIP WRESTLING POWER HOUR (R) 886905 (1h)

8h40
CKRS - CBFT — LOOPING 57048943 Dessins animés.

SE — HEIDI: LE SENTIER DU COURAGE 32686924 (1h40) 9h00

CFCF — OWL TV 49653 REPRISÉ

CJPM - CFER — PUNKIE 30547 Avec Soleil Moon Frye et George Gaynes. — Une fillette dont le père a quitté le foyer et que la mère a abandonnée, se réfugie chez un vieux grincheux.

R.-Q. - CIVV — INTRODUCTION TO CULTURE 14127 (1h30)

WCAX — GARFIELD AND FRIENDS 82479 (1h)

WCFE — NEWTON'S APPLE 384382 Anim.: David Heil, Peggy Knapp et Nancy Gibson. Sujets: la paupière; le «slinky»; le code universel des produits; les analgésiques; les chameaux et dromadaires.

WVNY — G.I. JOE 35127 (1h)

CF — SABLONIN 675011

RDS — LES QUILLES À RDS (R) 361566 (1h)

9h05
CKRS - CBFT — VAZIMOLO (D) 9322943 Chroniques, sketches, invités mystère, reportages et appels téléphoniques avec les jeunes téléspectateurs. EN DIRECT

9h30
CBJET — THE NATURE CONNECTION 58276 FISHING IN NEWFOUNDLAND. Anim.: David Suzuki.

CFCF — BEETLEJUICE 78653

CJPM - CFER — MA PETITE POULICHE 69547 Dessins animés.

WCFE — CLUB CONNECT 336522 Magazine pour adolescents.

CF — ALPHABUS 311301

TSN — SOCCER SATURDAY WITH GRAHAM LEGGAT (D) 232924

Présentation du match de soccer entre Chelsea et Nottingham Forest, ainsi que les faits saillants des autres matchs des ligues européennes. (3h) EN DIRECT

9h35
CKRS - CBFT — LA BANDE À PIGSOU 77752585 Dessins animés.

10h00
CKRS - CBFT — TINY TOONS 3681092 Dessins animés.

CBJET — STREET CENTS 58363 Avec Benita Ha, Jonathan Torrens et Jamie Bradley.

CFCF - WCAX — TEENAGE MUTANT NINJA TURTLES 39740 (1h)

CJPM - CFER — LES TORTUES NINJA 69634 Dessins animés.

WCFE — COMPUTER CHRONICLES 733634 VIDEO / COMPUTER SCANNERS.

WVNY — HAMMERMAN 14160

CF — MORDICUS 102740

RDS — CHASSE ET PÊCHE (R) 119030 10h20

SE — MAJOR DUNDEE 8803951 (2h) 10h25

CKRS - CBFT — PIERRE ET ISA 20756214 Dessins animés.

10h30
CBJET — WONDERSTRUCK 41498 Avec Bob McDonald.

CJPM - CFER — BUCKY O'HARE 69059

R.-Q. - CIVV — LES CHEMINS DE LA PAIX 826301 LES ASSISES DE LA PAIX. (1h)

WCFE — HOMETIME 380566 A HOME OF THE FUTURE: CONCEPT.

WPTZ — WPTZ MOVIE 2433905 BLACKBEARD'S GHOST. (1h30)

WVNY — THE PIRATES OF DARK WATER 14585

CF — LES NOUVELLES AVENTURES DE POPEYE 671295

FC — DROP DEAD GORGEOUS 387905 (1h30)

RDS — SKI MAG (R) 688585 11h00

CKRS - CBFT — LES HÉROS DU SAMEDI 68479 JUDO. Enregistrée au Centre Claude-Robillard à Montréal. Anim.: Louis Hardy. Analyste: Serge Piquette. (1h)

CBJET — STAR TREK 86634 Science-fiction avec William Shatner. (1h)

CFCF — THE CAMPBELLS 18108 MIRRORS OF THE SOUL. Chronique dramatique avec Malcolm Stoddard et John Wildman. — Jeff doit prouver au peuple Chippewa qu'il n'a pas commis un meurtre. REPRISÉ

CJPM - CFER — G.I. JOE 25030 Dessins animés.

TV5 — BONJOUR, BON APPÉTIT... 170160 Anim.: Michel Oliver. Pâté de foie de porc. Reprise de vendredi, 17h30.

WCAX — BACK TO THE FUTURE 9295

WCFE — THE VICTORY GARDEN 844189 Anim.: Jim Wilson, Bob Smaus et Roger Swain.

WVNY — THE BUGS BUNNY AND TWETTY SHOW 59721 (1h)

CF — FRIPE ET POUILLE 5842617

RDS — SÉRIE FIREHAWK (R) 206905 11h15

CF — HISTOIRES DE LA MAISON BLEUE 79065112 11h30

CFCF — BOB IZUMI'S REAL FISHING SHOW 19837

CJPM - CFER — BUGS BUNNY 33059 Dessins animés.

R.-Q. - CIVV — COOPÉRATIVES DES TRAVAILLEURS ET ORGANISATIONS SIMILAIRES 931672 Cours universitaire. (1h)

TV5 — A COMME ARTISTE 188189 Entrevue avec Jacques Israëlévitch, premier violon de l'Orchestre symphonique de Toronto; le métier de monteur de films, avec Kiki Sarda; entretien avec l'écrivain torontois Matt Cohen, auteur de «Café Le Dog»; visite du Musée McMichael de Kleinburg. Reprise de vendredi, 18h00.

WCAX — TINY TOONS 5504

WCFE — THE FRUGAL GOURMET 845818 INDIAN IMMIGRANTS.

CF — MONSIEUR ROSSI 223672

RDS — LA LUTTE WCW (R) 207634 12h00

CKRS - CBFT — LA SEMAINE PARLEMENTAIRE À OTTAWA 63045 Anim.: Jean-Yves Michaud.

CBJET — LYNETTE JENNINGS HOMEWORKS 25450 Avec Lynette Jennings. Reportages: un patio; de la verrerie en cristal; des trucs pour emballer des cadeaux; comment

Samedi

construire une plinthe.

CFCF — MAPLE LEAF WRESTLING 68276 (1h)

CJPM - CFER — CINÉ WEEK-END 89498 TURK 182. (2h)

TV5 — DES CHIFFRES ET DES LETTRES 550382 Reprise de vendredi, 18h30.

WCAX — INSPECTOR GADGET 66130
WCFE — TODAY'S GOURMET 371818 LIGHT AND LEISURELY.

WPTZ — NBA INSIDE STUFF 6960894
WVNY — ABC COLLEGE FOOTBALL (D) 771382 Florida State rencontre Florida. (3h30) EN DIRECT

CF — LES AMIS DE MES AMIS 662547
FC — DESCENDING ANGEL 4111905 (1h45)

RDS — SPORTS 30 (R) 679837

SE — LE MARI DE LA COIFFEUSE 86823059 (1h25)

12h20
CKRS - CBFT — LA SEMAINE À L'ASSEMBLÉE NATIONALE 27547 Anim.: Noël Gauthier.

CBJET — THE DISABILITY NETWORK 52092 Anim.: Joe Coughlin et Susanne Pettit.

R.-Q. - CIVV — AU FIL DE L'UNIVERSITÉ LAVAL 12011

TV5 — VISION 5 270634 Anim.: François Marchal. Les activités culturelles, scientifiques, sportives et générales des francophones du monde entier. Reprise de vendredi, 19h35.

WCAX — RIDERS IN THE SKY 34672

WCFE — COOKING AT THE ACADEMY 231158 POACHING AND STEAMING.

WPTZ — ÉMISSION PUBLICITAIRE 4280059

CF — LABO LABO 399189 On parle de différents phénomènes marins.

RDS — SUPER FORME (R) 306479

TSN — SPORTSDESK 636276

13h00
CKRS - CBFT — CINE-FAMILLE 38214 ELFIE. (1h30)

CBJET — THE CANADIAN GARDENER 80450 Anim.: Dave Tarrant et Bob Switzer. L'émondage des arbres à l'automne.

CFCF — CANADA IN VIEW 20092

R.-Q. - CIVV — CONSOMMACTION 17566 Anim.: Marie-Christine Trottier. Sujets: l'achat d'un réfrigérateur; le hockey pour filles; les voyages exotiques; le yogourt-maison; les garanties supplémentaires. (1h) REPRISE

TV5 — AU NOM DE LA LOI 275189 Les réfrigérateurs politiques; la surveillance électronique; l'affaire Anna Hureau, accusée de collaboration à l'issue de la guerre. (1h) Reprise de vendredi, 20h00.

WCAX — ÉMISSIONS PUBLICITAIRES 39127 (1h)

WCFE — THE JOY OF PAINTING 489301

WPTZ — PBA FALL TOUR 1165063 BUD LIGHT CHAMPIONSHIP. (1h30)

CF — LES AVENTURIERS DE L'ESPACE 841127

RDS — NBA ACTION (R) 825189

TSN — HOCKEY WEEK (R) 164634

13h30
CBJET — FISH'N CANADA 51363 Anim.: Reno et Angelo Viola.

CFCF — SKETCHES OF OUR TOWN 71740 DAUPHIN, MANITOBA.

WCFE — THE BRIDGE CLASS 681699 RESPONDING TO A BID OF ONE IN A MINOR SUIT. Conseils de bridge. REPRISE

CF — A.Z. 381160

RDS — LA CLASSIQUE DE BOWLING (R) 362721 (1h)

TSN — CIAU LONDON LIFE ALL-CANADIAN AWARDS SHOW (R) 126301 (1h)

13h45
FC — NATIONAL LAMPOON'S CHRISTMAS VACATION 97730027 (1h45)

SE — UN CADAVRE SOUS LE CHAPEAU 11579059 (1h55)

14h00
CBJET — DRIVER'S SEAT 9092 Anim.: Ted Laturnus et Tony Whitney. Reportages: le BMW 850i et la Hyundai Elantra; le projet Prometheus; les

questions de sécurité de la semaine.

CFCF — F.T. FASHION TELEVISION 32144 Avec Jeanne Beker.

CJPM - CFER — CINÉ WEEK-END 55769 TOUCHÉ. (2h)

R.-Q. - CIVV — L'OBSERVATEUR 1498 Sujets: les Ukrainiens de l'Abitibi; les autochtones redécouvrent les valeurs spirituelles de leurs ancêtres. REPRISE

TV5 — BOUILLON DE CULTURE 826837 SPÉCIAL YVES MONTAND. (2h) Reprise de vendredi, 21h00.

WCAX — MISSING / REWARD 7092 Dossiers sur les avis de recherches émis pour retrouver soit des personnes soit des objets de valeur.

WCFE — THE DOCTOR IS IN 329295 DEPRESSION.

CF — ARCHIBALD 790769

14h30
CKRS - CBFT — L'UNIVERS DES SPORTS (D) 786030 CHAMPIONNATS DU MONDE JUNIOR DE PATINAGE ARTISTIQUE (1re de 2). En provenance de l'aréna Robert-Guérin de Hull. Anim.: Marie-José Turcotte. Analyste: Alain Goldberg. (2h)

CBJET — PEOPLE AND DOGS 3950 Anim.: Norm Murray.

CFCF — QUESTION PERIOD 4672 Avec Pamela Wallin. Table ronde sur la politique canadienne.

R.-Q. - CIVV — PROFESSION PROF 2856 UNE AIRE À TROIS TEMPS. Trois enseignants du primaire travaillent ensemble auprès de 75 élèves; la solitude vécue dans une classe régulière s'estompe, la motivation augmente et l'expertise se partage. En reprise jeudi, 22h00.

WCAX — NIGHT COURT 450 Comédie avec Harry Anderson.

WCFE — WILD AMERICA 489653 KING OF SNAKES.

WPTZ — NBC COLLEGE FOOTBALL (D) 4275905 THE BAYOU CLASSIC. Grambling se mesure à Southern University. (3h30) EN DIRECT

CF — L'ÎLE AUX BLIZZARDS 421127

RDS — FOOTBALL UNIVERSITAIRE (D) 405189 LA COUPE VANIER - Avant match. EN DIRECT

TSN — CIAU VANIER CUP NATIONAL FOOTBALL CHAMPIONSHIP (D) 385301 LA COUPE VANIER. En provenance du SkyDome de Toronto, présentation de ce 27e match annuel de football. (4h) EN DIRECT

15h00
CBJET — CBC SPORTS WEEKEND (D) 970450 Reportages: en provenance de Thunder Bay, en Ontario, compétition de ski de 90 mètres au World Cup Ski Jumping; en provenance de Hull, au Québec, les finales de danse chez les hommes, du 1991 World Junior Figure Skating. (3h) EN DIRECT

CFRS — CINÉMA QUATRE SAISONS 519189 C'EST ARRIVÉ A NAPLES. (2h)

CFCF — REEL TV 2721 Dans les coulisses de la télévision.

R.-Q. - CIVV — RIDEAU 57905 Anim.: Marie-Christine Trottier. Sujets: le lancement du nouvel album de Richard Séguin, «Aux portes du matin»; la fabrication d'un numéro de la revue Voir; Stéphane Bureau rencontre le grand écrivain juif d'origine roumaine, Elie Wiesel, Prix Nobel de la paix en 1986. (1h30)

WCAX — LIGHTNING FORCE 6127

WCFE — THE SATURDAY AFTERNOON MOVIE 954450 TOM, DICK AND HARRY. (1h30)

CF — PAS DE PITIÉ POUR LES CROISSANTS 779276

RDS — FOOTBALL UNIVERSITAIRE (D) 537699 LA COUPE VANIER. En provenance du SkyDome de Toronto, présentation de ce 27e match annuel de football. (3h30) EN DIRECT

15h30
CFCF — SKI BASE 3189 Magazine sur leski.

WCAX — CBS SPORTS SATURDAY 726837 CHAMPIONSHIP SKIING. (1h)

WVNY — THE SKINS GAME (D) 610818 Golf en provenance du Stadium Course à La Quinta en Californie. (2h30) EN DIRECT

CF — MÉMOIRE VIVE 426672

FC — CRAZY PEOPLE 4127653 (1h45)

15h40
SE — FLASHBACK 65259498 (1h50)

16h00
CFCF — CFCF SPECIAL PRESENTATION 3837 A LITTLE PIECE OF HEAVEN. (2h) Voir cinéma.

CJPM - CFER — BARCELONE '92 57978 Avec Richard Garneau. LE FLEURET. Reportages sur nos athlètes québécois à l'entraînement.

TV5 — REFLETS 194740 Anim.: Ousmane Kaba. Inv.: le vidéaste sénégalais William Ndiaye. La culture et la vente du café au Burundi; clip du chanteur guinéen Nngana Loramou; Prospère Ekore, peintre gabonais. (1h)

CF — SKIPPY 412479 Skippy a la chance de montrer ses talents au cirque.

16h30
CKRS - CBFT — MA MAISON 82214 Anim.: Dominique Michel et Robert Dubois. Acquérir une propriété à revenus. — La gravure sur verre. —

Techniques d'encadrement. — Habillage des fenêtres. — Tropiques Nord. — La robinetterie.

CJPM - CFER — JUSTICE POUR TOUS 28030 QUAND LA GARDE PARTAGÉE N'EST PLUS POSSIBLE.

R.-Q. - CIVV — AU PAYS DE L'AIGLE 60566 DANS LES MONTAGNES ROCHEUSES. Un voyage à travers les magnifiques Rocheuses américaines. (1h) REPRISE

WCAX — OLYMPIC WINTERFEST 64585 (1h30)

WCFE — RETIREMENT: BEYOND THE GOLDEN WATCH 384009 Des travailleurs dans la quarantaine, cinquantaine et début de la soixantaine parlent de retraite et de pré-retraite.

CF — SPORT BILLY 401363

17h00
CKRS - CBFT — LA BANDE DES SIX



Le réseau
Vidéotron

CANAL 13

VOTRE CABLO DISTRIBUTEUR

LUNDI, 25 NOVEMBRE

<p>08h00 Plaisir de peindre</p> <p>08h30 Info-Alcan</p> <p>09h00 Aujourd'hui en France</p> <p>09h30 Ma vie de retraité</p> <p>10h00 Déplaçons-nous: Technique de déplacement à domicile chez la personne en perte d'autonomie</p> <p>11h00 4e âge la forme j'y tiens</p> <p>11h30 La beauté par l'essentiel</p> <p>12h00 Vidéotron propose</p> <p>12h05 La pause-santé</p> <p>13h00 Institut St-Georges</p> <p>13h30 Ce que vous faites aux plus petits</p> <p>14h30 En vue</p> <p>15h00 Le Musée du Saguenay</p> <p>15h30 Esotérisme expérimental</p> <p>16h30 Les communiqués</p> <p>18h00 On en parle encore</p> <p>18h30 Vivre en harmonie</p> <p>19h00 Le Roussillon avec Daniel Pachon</p> <p>19h30 Chicoutimi en première page</p> <p>20h00 Un centre hospitalier au service de toute une région</p> <p>20h30 La santé par: le repos, l'alimentation, l'exercice physique</p> <p>21h00 Famille d'accueil</p> <p>21h30 Hippodrome Saguenay</p> <p>La programmation de 18h00 est en reprise à compter de 23h00</p>	<p>23h30 Sur la place</p> <p>La programmation de 19h30 est en reprise à compter de 01h00 a.m.</p> <p>JEUDI, 28 NOVEMBRE</p> <p>08h00 Ce que vous faites aux plus petits</p> <p>09h00 Carrières et professions</p> <p>09h30 Famille d'accueil</p> <p>10h00 Esotérisme expérimental</p> <p>11h00 4e âge la forme j'y tiens</p> <p>11h30 Un centre hospitalier au service de toute une région</p> <p>12h00 Vidéotron propose</p> <p>12h05 Vivre en harmonie</p> <p>12h30 Billard Plus</p> <p>13h30 Le Musée du Saguenay</p> <p>14h00 Sur la place</p> <p>15h00 Ma vie de retraité</p> <p>15h30 Bien voyager</p> <p>16h00 Chicoutimi en première page</p> <p>16h30 Les communiqués</p> <p>18h00 A votre portée: Volet information</p> <p>18h30 A votre portée: Volet culturel</p> <p>19h00 La santé par: le repos, l'alimentation, l'exercice physique</p> <p>19h30 On en parle encore</p> <p>20h00 La santé animale</p> <p>20h30 Laternière vous informe</p> <p>21h00 Chasse et pêche</p> <p>21h30 Plaisir de peindre</p> <p>22h00 Hippodrome Saguenay</p> <p>La programmation de 18h00 est en reprise à compter de 23h00</p>
---	---

MARDI, 26 NOVEMBRE

<p>08h00 Info-Hydro</p> <p>08h30 Chicoutimi en première page</p> <p>09h00 Sur la place</p> <p>10h00 Bien voyager</p> <p>10h30 Vivre en harmonie</p> <p>11h00 4e âge la forme j'y tiens</p> <p>11h30 Le Roussillon avec Daniel Pachon</p> <p>12h00 Vidéotron propose</p> <p>12h05 Ce que vous faites aux plus petits</p> <p>13h00 La beauté par l'essentiel</p> <p>13h30 Famille d'accueil</p> <p>14h00 Un centre hospitalier au service de toute une région</p> <p>14h30 Hippodrome Saguenay</p> <p>15h00 On en parle encore</p> <p>15h30 La santé par: le repos, l'alimentation, l'exercice physique</p> <p>16h00 Institut St-Georges</p> <p>16h30 Les communiqués</p> <p>18h00 Ma vie de retraité</p> <p>18h30 Plaisir de peindre</p> <p>19h00 Musée du Saguenay</p> <p>19h30 Laternière vous informe</p> <p>20h00 Conseil municipal de Jonquières</p> <p>La programmation de 18h00 est en reprise à compter de 23h00</p>	<p>08h00 Conseil municipal de Jonquières</p> <p>11h00 A votre portée: Volet information</p> <p>11h30 A votre portée: Volet culturel</p> <p>12h00 Vidéotron propose</p> <p>12h05 Carrières et professions</p> <p>13h30 La santé par: le repos, l'alimentation, l'exercice physique</p> <p>14h00 Co-Education de la foi</p> <p>14h30 Hippodrome Saguenay</p> <p>15h00 Laternière vous informe</p> <p>15h30 Un centre hospitalier au service de toute une région</p> <p>16h00 On en parle encore</p> <p>16h30 Les communiqués</p> <p>18h00 A votre portée: Volet information</p> <p>18h30 A votre portée: Volet culturel</p> <p>19h00 En vue</p> <p>19h30 Le Roussillon avec Daniel Pachon</p> <p>20h00 Chicoutimi en première page</p> <p>20h30 Esotérisme expérimental</p> <p>21h30 Bien voyager</p> <p>22h00 Graffiti au Saguenay</p> <p>La programmation de 18h00 est en reprise à compter de 24h00</p>
---	--

MERCREDI, 27 NOVEMBRE

<p>08h00 Libre service 3e âge</p> <p>08h30 La dynamique mentale</p> <p>09h00 La santé par: le repos, l'alimentation, l'exercice physique</p> <p>09h30 On en parle encore</p> <p>10h00 Déplaçons-nous: Technique de déplacement à domicile chez la personne en perte d'autonomie</p> <p>11h00 4e âge la forme j'y tiens</p> <p>11h30 Ma vie de retraité</p> <p>12h00 Vidéotron propose</p> <p>12h05 Graffiti au Saguenay</p> <p>13h30 Conseil municipal de Jonquières</p> <p>16h00 La beauté par l'essentiel</p> <p>16h30 Les communiqués</p> <p>18h30 Le bingo (en direct)</p> <p>19h30 Billard Plus</p> <p>20h30 En vue</p> <p>21h00 Laternière vous informe</p> <p>21h30 Les Oblats en Canada</p> <p>22h00 Famille d'accueil</p> <p>22h30 Le Musée du Saguenay</p> <p>23h00 Un centre hospitalier au service de toute une région</p>	<p>11h00 A votre portée: Volet information</p> <p>11h30 A votre portée: Volet culturel</p> <p>12h00 En vue</p> <p>12h30 Le Roussillon avec Daniel Pachon</p> <p>13h00 Chicoutimi en première page</p> <p>13h30 Esotérisme expérimental</p> <p>14h30 Bien voyager</p> <p>15h00 Graffiti au Saguenay</p>
--	--

DIMANCHE, 1er DÉCEMBRE

<p>09h00 A votre portée: Volet information</p> <p>09h30 A votre portée: Volet culturel</p> <p>10h00 En vue</p> <p>10h30 Le Roussillon avec Daniel Pachon</p> <p>11h00 Chicoutimi en première page</p> <p>11h30 Esotérisme expérimental</p> <p>12h30 Bien voyager</p> <p>13h00 Graffiti au Saguenay</p> <p>16h00 A votre portée: Volet information</p> <p>16h30 A votre portée: Volet culturel</p> <p>17h00 En vue</p> <p>17h30 Le Roussillon avec Daniel Pachon</p> <p>18h00 Chicoutimi en première page</p> <p>18h30 Esotérisme expérimental</p> <p>19h30 Bien voyager</p> <p>20h00 Graffiti au Saguenay</p>	
---	--

IL EST À NOTER QUE LE CANAL COMMUNAUTAIRE SE RÉSERVE LE DROIT DE CHANGER SA PROGRAMMATION SANS PRÉAVIS.

Samedi

1479 Magazine culturel animé par Zanne Lévesque, enregistré au Lux à Montréal. Avec Jean Barbe, Marie-France Bazzo, René Homier-Roy, Jacques Languirand et Nathalie Petrowski. (1h)
CFRS — SPORT PLUS MAGAZINE 93856 Anim.: Guy Bertrand.
CJPM - CFR — CINÉ-MAXIMUM 31276 BIG. (2h)
TV5 — JOURNAL TÉLÉVISÉ SUISSE 655276 En reprise à 00h00.
WCFE — WASHINGTON WEEK IN REVIEW 310547 Anim.: Paul Duke.
CF — LE CLUB DES CINQ 774721 17h15
FC — PRETTY WOMAN 9417522 (2h) 17h30
CFRS — LE GRAND JOURNAL 17h30 57950
R.-Q. - CIVV — MAYA L'ABEILLE 6672 WILLY HIBERNE EN PLEIN ÉTÉ. Dessins animés.
TV5 — LES RÉDACTEURS EN CHEF 306498 Anim.: Lise Bissonnette. Les faits saillants de l'actualité du mois au Canada et dans le monde. En reprise dimanche, 11h00.
WCFE — WALL STREET WEEK 384289 Anim.: Louis Rukeyser.
CF — TÉLÉ-HIBOU 425943
SE — DIAMANT BRUT 6680030 (1h40) 18h00
CKRS - CBFT — LE TÉLÉJOURNAL 2757276
CBJET — CBC NEWS SATURDAY REPORT 60011 (1h)
CFRS — LA ROUE CHANCEUSE 43283 REPRISE
CFCF — PULSE AT 6:00 5301
R.-Q. - CIVV — ORDY 3585 LES NAVETTES SPATIALES. Dessins animés portant sur l'histoire des découvertes célèbres. En reprise jeudi, 15h30.
TV5 — LE TOUR DU QUÉBEC 396011 La récapitulation de l'information

régionale d'intérêt provincial. En reprise dimanche, 11h30.
WCAX — THE NEWS 479
WCFE — THE MCLAUGHLIN GROUP 787452
WPTZ — NEWS 5 6893943
WVNY — ALIENS FIRST CHRISTMAS 61721
CF — VIDÉO-THÉÂTRE 3594276 LA MARELLE. (1h15) 18h10
CKRS - CBFT — L'ENVERS DE LA MÉDAILLE 85067160 Anim.: Denise Bombardier.
18h30
CFRS — LES SIMPSON 25943 Dessins animés.
CFCF — HOCKEY WORLD 6653 Anim.: Rob Faulds. Magazine sur le hockey.
R.-Q. - CIVV — OMNI SCIENCE 4837 Anim.: Claire Pimparé.
TV5 — LES FRANCOFOLIES DE MONTRÉAL 387363 Concert enregistré lors du festival en 1990. Inv.: le groupe Vilain Pingouin. En reprise dimanche, 12h00. REPRISE
WCAX — CBS EVENING NEWS 289
WCFE — THE EDITORS 334504
WPTZ — NBC NIGHTLY NEWS 6884295
WVNY — JINGLE BEL! RAP 85301
RDS — SPORTS 30 (D) 420498 EN DIRECT
TSN — SPORTSDESK 750295 19h00
CKRS - CBFT — SAMEDI P.M. 14498 Émission de variétés enregistrée au Spectrum de Montréal, animée par Pauline Martin. Avec Martin Drainville, Luc Guérin, Chantal Lamarre, Diane Lavallée et Gildor Roy. (1h)
CBJET — THE TOMMY HUNTER SHOW 84540 Inv.: Paul Overstreet, Lee Roy Parnell, Colleen Peterson, Tebeh Otoh et Mary Lyn Renn. (1h)
CFRS — SAMEDI SOIR 73092 Anim.: Denis Levasseur. Talk-show. Inv.: Lucien Francoeur et Rodger Brulotte.
CFCF — WVNY — STAR TREK: THE

NEXT GENERATION 52030 REDEMPTION (2e partie). Science-fiction avec Patrick Stewart et Jonathan Frakes. (1h)
CJPM - CFR — TOP MUSIQUE 50214 Avec Francis Reddy. Présentation des vidéoclips francophones du palmarès Radio Activité. Concours, artistes invités, nouvelles du milieu artistique. (1h) En reprise dimanche à 16h00.
R.-Q. - CIVV — LE CLAP 5214 Anim.: Pierre Therrien. Magazine sur l'actualité du cinéma et de la vidéo. Sujet: une entrevue avec l'acteur français Philippe Noiret. REPRISE. En reprise dimanche, 18h30.
TV5 — JOURNAL TÉLÉVISÉ DE TF1 7372672
WCAX — STAR SEARCH 3127 Anim.: Ed McMahon. (1h)
WCFE — AUSTIN CITY LIMITS 579363 Inv.: Texas Tornados, McBride and the Ride. (1h)
WPTZ — JEOPARDY 9227566 Anim.: Alex Trebek.
RDS — BILLARD: CHAMPIONNAT DU MONDE WPA (Pd) 778547 En provenance de Las Vegas.
TSN — HIRAM WALKER SPECIAL OLD PINS BOWLING GAME (Pd) 107189 Tournoi de quilles. (1h)
19h10
SE — MEMPHIS BELLE 22021769 (1h50)
19h15
CF — SHARKY ET GEORGES 18666672
FC — CADILLAC MAN 96303566 (1h45) 19h30
CFRS — CLUB D.G. 21127 Anim.: Denis Gagné. Découvrez le monde fascinant du cinéma. Les films à voir, des sujets à controverse, des entrevues avec des acteurs et actrices et les coulisses d'une salle de cinéma.
R.-Q. - CIVV — MÉDECINE APPRIVOISÉE 3721 L'APPENDICITE. L'émission nous explique ce qu'est l'appendicite, son rôle dans l'organisme humain et l'importance d'une intervention chirurgicale rapide s'il s'enflamme. En reprise lundi, 22h00.
WPTZ — WHEEL OF FORTUNE 6880479 Anim.: Pat Sajak. Jeu.
CF — COCOLOGIE 402092 Julien et Katou font une bande dessinée.
RDS — LA LIGUE EN QUESTIONS (Pd) 419382 Anim.: Alain Chantelois. Période de discussion qui traite des plus récentes nouvelles de la Ligue Nationale de Hockey.
19h35
TV5 — VISION 5 25852740 En reprise dimanche, 12h30.
20h00
CKRS - CBJET - CBFT — LA SOIRÉE DU HOCKEY MOLSON A RADIO-CANADA — MOLSON HOCKEY NIGHT IN CANADA (D) 197382 Du Hartford Civic Centre Coliseum, match entre les Whalers et les Canadiens de Montréal. (2h30 appr.) EN DIRECT
CFRS - CFCF — TÉLÉTHON DES ÉTOILES / TELETHON OF STARS (D) 8747504 En provenance du Centre Claude-Robillard. Anim.: Suzanne Desautels et Serge Laprade. (2h) EN DIRECT
CJPM - CFR — CINÉ-EXTRA 30450 AU NOM DU CIEL. (2h)
R.-Q. - CIVV — PARLER POUR PARLER 96498 TOUS LES HOMMES LE FONT... L'AMOUR. Anim.: Janette Bertrand. Cinq hommes parlent de leur sexualité: les premiers émois sexuels, leur désir, la passion et les crises de couple. (2h par exception). Reprise du vendredi précédent à 22h00.
TV5 — THALASSA 505092 Anim.: Georges Pernoud. Le canal de Suez. (1h30) En reprise à 00h30 et dimanche, 13h00.
WCAX — CBS SATURDAY MOVIE 3363 THE BURBS. (2h)
WCFE — THE BEST OF NATIONAL GEOGRAPHIC 588011 THE VOLGA. Documentaire sur le fleuve Volga tourné à bord du croiseur «Lenine». (1h)
WPTZ — GOLDEN GIRLS 9236214 Comédie avec Bea Arthur et Rue McClanahan. — Quatre bonnes amies d'âge mûr partagent une maison à Miami et connaissent diverses mésaventures.
WVNY — WHO'S THE BOSS? 59498 Comédie avec Tony Danza et Judith Light. — Pour gagner sa vie, un homme

chef de famille mono-parentale travaille comme bonne à tout faire pour une jolie femme dont il devient amoureux.
RDS — TENNIS: LA COUPE DAVIS (Pd) 531924 En provenance de Lyon en France, compétition de tennis en doubles. (2h30)
TSN — FIRESTONE FIREHAWK AUTO RACING SERIES (Pd) 812932 En provenance de Mosport, en Ontario, course d'endurance de 24 heures.
20h30
WPTZ — WALTER AND EMILY 9215721 Comédie avec Brian Keith et Cloris Leachman.
WVNY — GROWING PAINS 38905 Comédie avec Alan Thicke et Joanna Kerns. — Un psychiatre, marié et père de quatre enfants, a des notions quelque peu théoriques sur l'éducation des enfants.
TSN — 1991 DAVIS CUP TENNIS (Pd) 361547 En provenance de Lyon en France, compétition de tennis en doubles. (2h30)
21h00
WCFE — THE ADVENTURES OF ROBIN HOOD 9196818 THE PROPHECY. Un homme est incarcéré dans la plus grande discrétion au château de Nottingham.
WPTZ — EMPTY NEST 1217653 Comédie avec Richard Mulligan et Park Overall. — Un pédiatre de Miami, veuf et réservé, connaît une vie mouvementée grâce à sa secrétaire et ses deux filles.
WVNY — THE YOUNG RIDERS 26504 Western avec Ty Miller et Gregg Rainwater. — En 1863, dans le Nebraska, six jeunes travaillent à livrer le courrier pour la Pony Express. (1h)
FC — JACOB'S LADDER 110634 (2h)
SE — HOLLYWOOD 4844160 21h07
SE — L'ÉCHELLE DE JACOB 17605498 (1h53) 21h30
TV5 — SACRÉE SOIRÉE 543653 Anim.: Jean-Pierre Foucault. Inv.: Jean-Philippe Audin, Valérie Lemerrier, Yannick Noah, Benny B., Michel Delpech, Bernard Giraudeau, Poupou Claudéo, Beverley Craven, Linda de Souza, l'Affaire Louis Trio, Indra et un invité mystère. (1h30) En reprise dimanche, 2h00 et lundi, 14h00.
WPTZ — NURSES 4260295 Comédie avec Stephanie Hodge et Jeff Altman. — Avec humour, une équipe médicale surmonte difficultés et frustrations.
21h55
WCFE — MAILBAG 96798634 22h00
CJPM - CFR — AD LIB 59585 Avec Jean-Pierre Coallier. Talk-show. (1h) REPRISE
R.-Q. - CIVV — CINÉ-CINÉMA 4766905 LES FANTÔMES DU CHAPELIER. (2h05)
WCAX — P.S. I LUV U 2498 Comédie dramatique avec Connie Sellecca et Greg Evigan. — Une fraudeuse et un policier en fuite se retrouvent employés d'une agence de sécurité dans le désert californien. (1h)
WCFE — DR. WHO 6458498 SURVIVAL. Le docteur se mesure à un vieil adversaire qui s'en prend aux jeunes Londoniens. (1h10) Fin de la série.
WPTZ — DAME EDNA'S HOLLYWOOD 5466127 SPECIAL. Interviews menées par Edna Average, personnage incarné par Barry Humphries. (1h)
WVNY — STAR TREK: THE NEXT GENERATION 76081 (1h) 22h30
CKRS - CBFT — LE TÉLÉJOURNAL 2491634
RDS — LA LUTTE WCW (Pd) 689214 22h50
CKRS - CBFT — LES NOUVELLES DU SPORT 64496473 23h00
CBJET — THE NATIONAL 9229634
CJPM - CFR — LE TVA, ÉDITION RÉSEAU 8710011
TV5 — KALÉIDOSCOPE 716011 Présentation des courts-métrages: «The Art of Noise» Christophe Flambart; «Starlife» Philippe Andrevon; «Sans anesthésie» Danielle Bérard et Robert Gauthier; «Le Cirque conférence» Marc Caro; «Le Marché de l'amour» Chantal DuPont; «Upon The Heath» Christophe Joutet et Richard Castell. (1h) En reprise dimanche, 15h30.
WCAX — THE NEWS 1276

Ciné-Télé

SAMEDI

12h00
CJPM - CFR — TURK 182 89498 (4) E.-U. 1985. Comédie dramatique de B. Clark avec Timothy Hutton, Robert Culp et Kim Cattrall. — Un pompier et son frère, en conflit avec le maire de New York, contribuent à sa défaite électorale. (2h)
13h00
CKRS - CBFT — ELFIE 38214 (5) Jap. 1988. Dessins animés de Y. Kuroda. — Alors qu'un état sous-marin est en butte aux attaques d'adversaires, une jeune princesse s'interroge sur ses origines. (1h30)
14h00
CJPM - CFR — TOUCHÉ 55769 (4) (Gotcha!). E.-U. 1985. Comédie policière de J. Kanew avec Anthony Edwards, Linda Fiorentino et Klaus Loewitsch. — Un étudiant américain en voyage en Europe est entraîné par une jeune femme dans une affaire d'espionnage. (2h)
15h00
CFRS — C'EST ARRIVÉ À NAPLES 519189 (5) (It Started in Naples). E.-U. 1960. Comédie de M. Shavelson avec Clark Gable, Sophia Loren et Vittorio de Sica. — Un homme dispute la garde de son neveu à une parente danseuse de cabaret. (2h)
WCFE — TOM, DICK AND HARRY 954450 (4) E.-U. 1951. Comédie de G. Kanin avec Ginger Rogers, George Murphy et Burgess Meredith. — Une jeune fille hésite à choisir entre trois amoureux. (1h30)
17h00
CJPM - CFR — BIG 31276 (4) E.-U. 1988. Comédie fantaisiste de P. Marshall avec Tom Hanks, Elizabeth Perkins et Jared Rushton. — Après avoir formulé un vœu devant une machine à souhaits de fête foraine, un jeune garçon se retrouve transformé en un homme de trente ans. (2h)

20h00
CJPM - CFR — AU NOM DU CIEL 30450 (5) (Heaven Help Us). E.-U. 1984. Comédie dramatique de M. Dinner avec Andrew McCarthy, Kevin Dillon et John Heard. — En 1965, les tribulations de trois étudiants qui poursuivent leurs études dans un collège catholique aux méthodes sévères. (2h)
22h00
R.-Q. - CIVV — LES FANTÔMES DU CHAPELIER 4766905 (4) Fr. 1982. Drame policier de C. Chabrol avec Michel Serrault, Charles Aznavour et Aurèle Clément. — Souffrant d'un déséquilibre psychique, un chapelier en vient à tuer sa femme et les amies de celle-ci. (2h05)
23h05
CKRS - CBFT — ALIEN - LE RETOUR 47460653 (3) (Aliens). E.-U. 1986. Science-fiction de J. Cameron avec Sigourney Weaver, Michael Biehn et Paul Reiser. — Des soldats aguerris sont dépêchés au secours d'une colonie d'humains installés sur une planète qui est peuplée de créatures monstrueuses. (2h50)
23h42
CJPM - CFR — EXIT 79886943 (5) Can. 1986. Drame psychologique de R. Ménard avec Louise Marleau, Michel Côté et Louise Portal. — Une musicienne divorcée est en proie à des obsessions et se met à craindre la folie. (2h20)
00h05
R.-Q. - CIVV — POURVU QUE CE SOIT UNE FILLE 82546382 (4) It. 1985. Comédie dramatique de M. Monicelli avec Liv Ullmann, Philippe Noiret et Giuliana De Sio. — La mort d'un comte provoque la dispersion momentanée de sa famille, mais celle-ci se réunit bientôt sur des bases nouvelles. — Variations humoristiques et sentimentales sur le thème du rôle

Samedi

WPTZ — NEWS 5 NIGHTSIDE 1229498
WVNY — WKRP IN CINCINNATI 86127
 Comédie avec Gordon Jump et Lightfield Lewis. — Les péripéties du personnel d'une station de radio de Cincinnati.
FC — EXORCIST III 510030 (2h)
RDS — SPORTS 30 (D) 221214 EN DIRECT
SE — ARME AU POING 5011450 (1h45)
TSN — SPORTSDESK 488566

23h05
CKRS - CBFT — TÉLÉ-SÉLECTION 47460653 ALIEN - LE RETOUR. (2h50)

23h10
WCFE — THE BEST OF THE MONTREAL INTERNATIONAL JAZZ FESTIVAL 7994566 Prestation de Drave Brubeck. (1h)

23h15
CBJET — PROVINCIAL AFFAIRS 38567382

23h20
CBJET — CBC WEEKEND NEWS 38553189

23h21
CJPM - CFER — LES SPORTS 48099547

23h25
CBJET — THE BEST OF CITY BEAT 79135856

23h29
CJPM - CFER — TIRAGES DE «LA QUOTIDIENNE» - «SELECT 42» - «BANCO» - «LTTO 6/49» - «EXTRA» 92794450

23h30
WCAX — THE HONEYMOONERS 36127
 Comédie avec Jackie Gleason et Art Carney. — Dans les années 50, un chauffeur d'autobus de New York fantasque et généreux, tente de trouver des idées infaillibles pour gagner de l'argent.
WPTZ — SATURDAY NIGHT LIVE 5565108 (1h30)
WVNY — BAYWATCH 991769 Série dramatique avec David Hasselhoff. — Les événements quotidiens dans la vie de maîtres-nageurs du sud de la Californie. (1h)
RDS — SKI MAG (R) 115214
TSN — 1991 LABATT'S BLUE WORLD SKIING TOUR (Pd) 837996 En provenance de Breckenridge, au Colorado, slalom (hommes). (1h)

23h42
CJPM - CFER — CINÉ-MAXIMUM 79886943 EXIT. (2h20)

23h45
CBJET — THE COUNTRY BEAT 3683769 Inv.: Patricia Conroy, The Nitty Gritty Dirt Band, Dick Damron. (1h)

00h00
TV5 — JOURNAL TÉLÉVISÉ SUISSE 231905 Reprise du bulletin de 17h00.
WCAX — NIGHT COURT 95943
 Comédie avec Harry Anderson et Markie Post. — Un jeune juge de New York est assisté par une coterie de personnages colorés.
RDS — LES COURSES À BLUE BONNETS (Pd) 374030

00h05
R.-Q. - CIVV — CINÉMA SANS FRONTIÈRES 82546382 POURVU QUE CE SOIT UNE FILLE. (1h49)

00h10
WCFE — FAST TRACK 1839672 Documentaire sur la difficile tâche des parents qui élèvent des enfants en 1991. (1h) REPRISE

00h30
TV5 — THALASSA 827092 (1h30) Reprise de 20h00.
WCAX — NEWHART 49276 Comédie avec Bob Newhart et Mary Frann. — Un aubergiste du Vermont vit dans un entourage peuplé de curieux personnages.
WVNY — ÉMISSIONS PUBLICITAIRES 449360 (1h30)
RDS — SÉRIE GM MOTORSPORT (R) 239045 (1h)
TSN — WORLD CHAMPIONSHIP WRESTLING POWER HOUR (R) 800585 (1h)

00h45
CBJET — CBC LATE NIGHT 28980030 TAMPOPO. (2h20)

SE — DES CHOSES DANS LA NUIT 33177276 (1h10)

01h00
WCAX — ÉMISSION PUBLICITAIRE 41295
WPTZ — VIDEOVISION 4706030
FC — THE HITCHHIKER THEATRE 2574295

01h30
WPTZ — AMERICAN GLADIATORS 4246905 Jeu. Anim.: Joe Theismann et Mike Adamle. (1h)
RDS — NBA ACTION (R) 316276
TSN — 1991 MONSTER TRUCK CHALLENGE SERIES (R) 582289

01h45
FC — THE HOT SPOT 66337498 (2h15)

01h55
SE — CARTEL 32330522 (1h40)

02h00
TV5 — SACRÉE SOIRÉE 6289289 (1h25) Reprise de 21h30.
RDS — SPORTS 30 (D) 702059 EN DIRECT
TSN — SPORTSDESK 519721

02h30
WPTZ — REPUBLIC MOVIE 4245276 ROBINSON CRUSOE MYSTERY ISLAND. (2h)
RDS — FOOTBALL UNIVERSITAIRE (R) 781566 LA COUPE VANIER - Avant match.
TSN — SOCCER SATURDAY WITH GRAHAM LEGGAT (R) 774585 Présentation du match de soccer entre

Chelsea et Nottingham Forest, ainsi que les faits saillants des autres matchs des ligues européennes. (3h)

03h00
RDS — FOOTBALL UNIVERSITAIRE (R) 858127 LA COUPE VANIER. En provenance du SkyDome de Toronto, prééDentation de ce 27e match annuel de football. (3h30)

03h25
TV5 — RADIO FRANCE INTERNATIONALE 9590127 (7h35)

03h35
SE — LE MARI DE LA COIFFEUSE 35420092 (1h25)

04h00
FC — JACOB'S LADDER 235914 (2h)

Mots cachés

7 lettres cachées

U	O	M	E	F	V	I	V	T	E	F	L	L	E	F
R	E	A	A	P	E	I	L	N	A	A	I	I	S	R
N	O	R	E	L	A	P	I	L	R	G	A	E	C	I
F	C	I	G	N	U	R	N	D	I	O	C	V	A	C
I	U	N	D	I	T	H	E	U	E	U	Q	R	L	O
U	E	E	S	I	A	R	B	F	A	E	O	E	O	T
S	P	E	O	C	A	M	I	S	T	E	M	B	P	U
R	U	P	H	B	E	L	U	A	P	E	A	C	E	O
N	O	I	A	C	E	F	O	H	N	I	T	A	R	G
I	S	T	C	T	O	A	F	Y	L	V	N	E	P	A
D	T	E	I	O	F	R	G	E	A	O	F	O	U	R
U	A	S	V	E	I	C	B	N	B	U	U	N	R	M
O	L	A	E	T	S	E	J	M	E	L	I	I	E	E
B	P	R	T	A	P	E	A	U	E	A	S	N	E	I
R	E	G	E	L	E	J	L	T	S	A	U	T	E	O

abattu	escalope	hachis	oie	rôti
agneau	étal	jambon	paleron	sain
ail	fagoue	jus	peau	sauce
aile	farce	lard	plat	sauté
aloyau	farci	léger	poitrine	sel
boeuf	fer	lièvre	poulet	soupe
boudin	filet	maigre	purée	suif
bouilli	foie	mariné	queue	veau
braisée	four	menu	ragoût	viande
civet	fricot	mets	râpé	vie
	frit	mou	ris	
embrochée	gras			
épaule	gratin			

Réponse: TRANCHE

Imaginez...

Janvier ensoleillé

avec: **progrès-dimanche**

À GAGNER du 19 au 26 janvier 1992

4 voyages en République Dominicaine

1 semaine / 2 personnes

Un voyage comprend:

• Transport par avion départ de Québec sur les ailes de



- Hébergement au Club Escapade de Sosua (7 nuits)
- Tous les repas durant le séjour
- Transferts et taxes

Une valeur de:
1,536.00\$
/couple

Les règlements sont disponibles au journal Progrès-Dimanche. Le Progrès du Saguenay a payé les droits exigibles à ce concours en vertu de la Loi sur les loteries, les courses, les concours publicitaires et les appareils d'amusement.

Faites parvenir à:
Progrès-Dimanche
"Janvier ensoleillé"
1051, boul.
Talbot
Chicoutimi
G7H 5C1

JANVIER ENSOLEILLÉ

Nom:

Adresse:

Ville:

Code postal: Tél:

Nommez les trois partenaires de cette promotion?

1.....

2.....

3.....

1 seul coupon par enveloppe dûment affranchie

progrès-dimanche

**...familial
par excellence!**

