

jeudi

c'est le

# Jour de la Baie

9 a.m.  
à  
9 h. p.m.

...notre plus grande vente de la saison

Vraiment la plus importante encore jamais vue à la Baie et pour cause:

- Tous les articles en vente au Jour de la Baie sont conformes aux normes sévères de la compagnie même.
- Chaque article a été acheté en vue de vous donner le plus de satisfaction possible.
- Les prix sont compétitifs... comparez!
- Le choix est très vaste dans tous les rayons.
- Les prix sont à leur meilleur.

centre-ville,  
Versailles,  
Laval, Dorval,  
Rockland,  
Boulevard



**Avec ces manteaux exclusifs la pluie c'est le beau temps**

Venez vous choisir un imper à bas prix spécial du Jour de la Baie. Très belle collection de six modèles (dont deux sont ici représentés). Longueur classique ou sport (pour porter avec pantalon). Tous sont lavables, en polyester armé et tous sont doublés de nylon. Tailles 8 à 18.

(101) Manteau court sport. Piqués et lisérés contrastants. Marine blanc,ivoire blanc ou jaune serin blanc.

(102) Version du "trench", ceinture à louer, bavolet à une épaule. Longueur standard Beige marine ou bleu poudre. Ord. \$45

**29<sup>88</sup> ch.**

Achats au magasin seulement. Manteaux pour dames, rayon 101, au deuxième centre-ville, Versailles, Laval, Dorval, Rockland et Boulevard

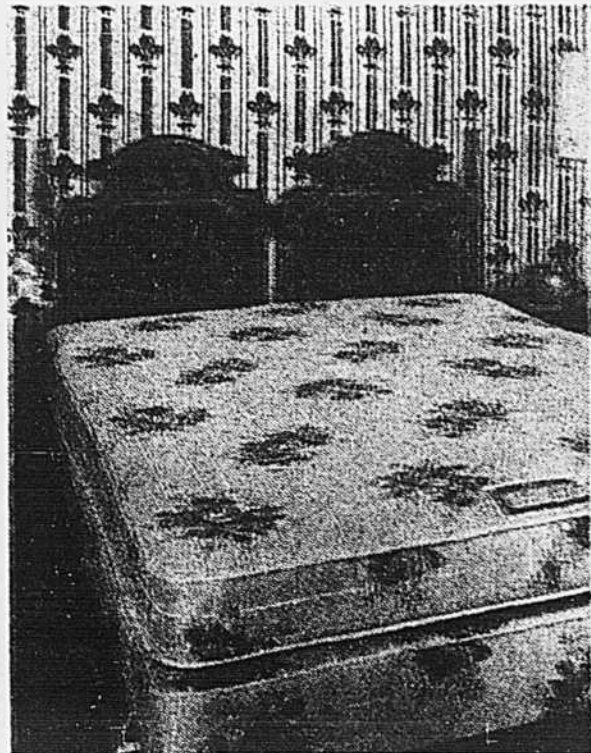

**Aubaines. Literie Baycrest Deluxe**

Grand choix de matelas et de sommiers-tapisseries Baycrest Deluxe. Excellente qualité! Modèles fermes 312 ressorts hélicoidaux "Adjusto-Rest" (dimension 4'6") Bourre de feutre blanc et sisal, bords prefabriqués, poignées de corde oeillets d'aération et couill à fleurs bleues matelassé sur mousse.

(103) Matelas ou sommier-tapisserie 3'3" **\$68**

Facilités de paiement sur demande, ch.

(104) Matelas ou sommier-tapisserie 4'6" **\$88**

Facilités de paiement sur demande, ch.

(105) (hors photo) Matelas ou sommier-tapisserie Queen **\$228**

Facilités de paiement sur demande, ch.

(106) Cadre de lit: 3'3", 4'6" ou 5'0" **ch. 2488**

Téléphoner à 842-6261. Literie, rayon 511, au sixième, centre-ville Versailles, Laval, Dorval, Rockland et Boulevard.



**Établi-étau pliant Black & Decker à bas prix**

(107) Pour permettre de travailler comme un professionnel! Conception pratique, grande stabilité. Chevalet de 29" avec étau de 4" (s'ouvrant à 10"), pieds pliants, réglage de hauteur de la table. Serrage parallèle pour maintenir toutes les formes même coniques.

Supporte jusqu'à 400 lb. Léger, se transporte facilement.

Se plie à la dimension d'une mallette.

Facilités de paiement sur demande

**\$64**

Téléphoner à 842-6261. Quincaillerie, rayon 781, au quatrième, centre-ville, Versailles, Laval, Dorval, Rockland et Boulevard



**Réduction sur collants fins Fairset**

Des bas prix qui vous permettent de faire une ample réserve. (108) Style 1100. Filet micro-maille 20 deniers Culotte et pointe renforcées (109) Style 1200. Voile fin micro-maille 20 deniers sans ligne de démarcation de la taille à la pointe renforcée. Les deux pour tailles 4'10" à 5'8", 90 lb à 150 lb. Beige, épices, taupe, miel doré, moka, ivoire, fusain, marine, noir ou blanc. Ord. 49.39 ch.

**12/4<sup>46</sup>**

Collants fins tailles fortes (110)

Style 1400. Nylon micro-maille 20 deniers, culotte et pointe renforcée. Une seule taille pour 4'10" à 5', 160 à 195 lb. Beige, épices, taupe et miel doré. Ord. 69.55 ch.

**12/6<sup>26</sup>**

Téléphoner à 842-6261 pour commandes de 12 ou plus. Baymart, accessoires mode, rayon 829, niveau du métro, centre-ville, Versailles, Laval, Dorval, Rockland et Boulevard

Les commandes par téléphone sont déjà acceptées

composez

**842-6261**

nous avons un service de commandes par téléphone de 24 heures, jour et nuit. Ou composez les numéros suivants, ce soir et mercredi jusqu'à 18h; jeudi, Jour de la Baie, et vendredi de 9h à 21h; samedi de 9h à 17h.

- Centre-ville: 844-1515
- Versailles: 354-8470
- Laval: 688-8970
- Dorval: 631-6741
- Rockland: 739-5521
- Boulevard: 728-4571



Service gratuit d'appels interurbains pour clients demeurant à l'extérieur de la ville. Composez Zenith 55,000 de Beauharnois, Saint-Jean, Saint-Jérôme, Valleyfield ou Vaudreuil.

Composez: 458-5384 en direct de Hudson. En passant vos commandes par téléphone, veuillez mentionner le numéro des articles et compter un délai de quelques jours pour la livraison vu l'envergure de cette vente du Jour de la Baie.

Consultez ce cahier de 24 pages.

Vous y trouverez des aubaines pour vous, votre famille et votre foyer.





**Ensemble pantalons à transformations.**

(201) Vêtements coordonnés à assortir selon diverses combinaisons. L'ensemble 4 pièces 100% polyester comprend: 2 pantalons, une veste-chemise et un corsage blanc sans manches. Tissus et motifs variés dans la collection. Le pantalon supplémentaire est en tissu à motif assortis. Du 12 ou 18 dans le lot.

**25<sup>88</sup>**

**Robes à prix exceptionnel.**

(202) Aubaines formidables! Collection de robes printemps faciles d'entretien taillées dans différents tissus lavables (polyester entre autres). Robes chemisiers classiques et toujours à la mode, couleurs fraîches, tissus unis et imprimés. Premières arrivées, premières servies. La collection comprend quelques modèles uniques. Du 10 au 18 dans le lot.

**17<sup>88</sup>**

**Hors photo. Un modèle à succès dans la collection "Tailles fortes".**

(203) Robe classique en Arnel® (triacétate) souple et lavable. Seche sur un cintre. Boutonnée devant, manches longues. Motifs et coloris variés. Du 14' au 22'.  
\*Marque déposée

**17<sup>88</sup>**

Achats au magasin seulement. Rayons 110 et 115: la Roberie et robes tailles fortes. 2e étage centre-ville. Versailles, Laval, Dorval, Rockland et Boulevard.



**Pull acrylique.**

(204) Le pull passe-partout. Devant encolure et col pointu à motif décoratif tricoté en diagonale. Acrylique lavable. Choix de blanc cassé, pêche, bleu, vert ou banane. P.M.G.

**6<sup>88</sup>** ch.

**Chemisier ajusté à manches longues.**

(205) Motifs à pois ou à fleurs. Tissu d'entretien facile, lavable P.M.G. Achats au magasin seulement.

**5<sup>88</sup>** ch.

**Cardigan sport.**

(206) Tricot épais à côtes 2-2. 100% acrylique. Manches montées, encolure en V et ceinture. Blanc cassé, corail ou vert. P.M.G.

**9<sup>88</sup>** ch.



**Chemisier en jersey de nylon.**

(207) Devant boutonné, manches longues à poignets mousquetaire. Coloris unis: blanc, beige, pêche, vert ou turquoise. Du 8 au 16.

**8<sup>88</sup>** ch.

**Pantalon de gabardine.**

(208) Le compagnon idéal des chemisiers décrits ci-dessus. Bande incrustée à la taille, passants pour ceinture. Couleurs mode: bleu marine, chameau, corail et vert dans le lot. Du 8 au 16.

**11<sup>88</sup>** ch.

Téléphoner à 842-6261. Rayon 191: Econo Sport. 3e étage centre-ville. Versailles, Laval, Dorval, Rockland et Boulevard à moins d'avis contraire.

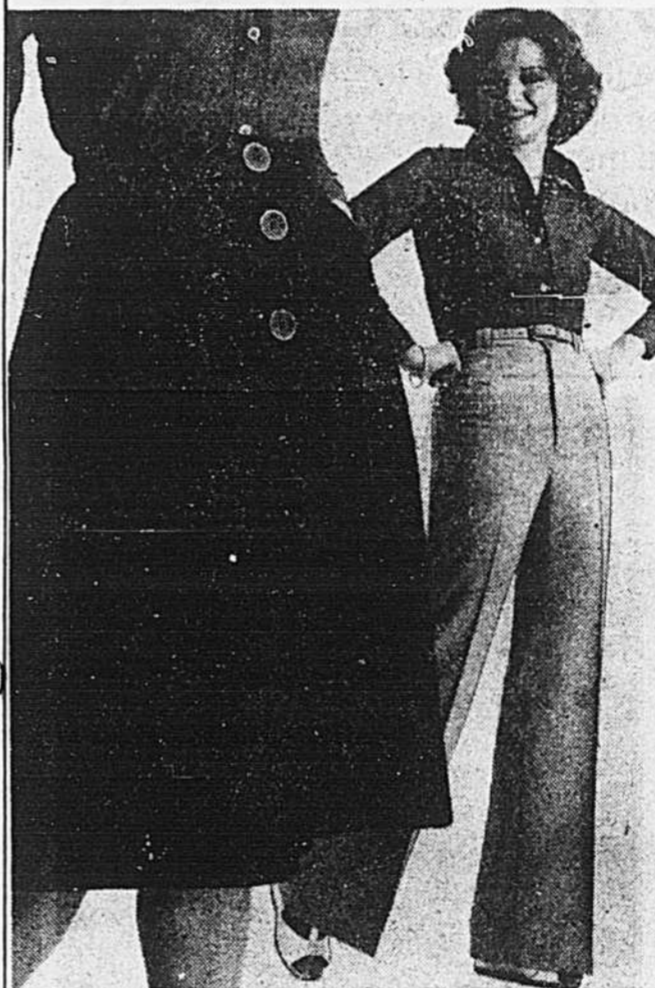

**Jupe de gabardine boutonnée devant.**

(214) Jupe nouvelle longueur (26"). Choix de bleu cendré, vert, beige, mame et chocolat. Du 5 au 13.

**11<sup>88</sup>** ch.

**Chemisier classique à manches longues.**

(209) 100% polyester lavable et séchable à la machine. Choix de coloris mode: abricot, amande, vert, écru et pain grillé. Centre-ville, couleurs supplémentaires: marine, blanc et brun. Du 38 au 44. Ord. 515.

**11<sup>88</sup>** ch.

**Elegant pantalon en gabardine.**

(210) Pantalon ceinture 50% rayonne et 50% polyester. Choix de vert, cendré, bleu, pêche, beurre frais, brun et noir. Du 7 au 13. Ord. 519.

**14<sup>88</sup>** ch.

**Jupe de gabardine assortie. (hors-photo)**

(211A) Jupe portefeuille nouvelle longueur (26"). Poches plaquées sur le devant. Choix de vert amande, bleu lavande, pain brûlé. Centre-ville, couleurs supplémentaires: marine et brun. Du 5 au 13.

**14<sup>88</sup>** ch.



**Pull en jersey de coton ras du cou. (hors-photo)**

(212) Jersey 100% coton. Manches longues. Marine, noire, vert, bleu, orange, rouge ou jaune. P.M.G. Ord. 56.

**3<sup>88</sup>** ch.

**Cardigan à capuchon. Jersey de coton.**

(213) (100% coton) Manches longues, fermeture glissière sur le devant. Mêmes coloris que ci-dessus. P.M.G. Ord. 510.

**6<sup>88</sup>** ch.

**Jupe ample classique.**

(211B) Jupe de gabardine nouvelle longueur (26"). Choix de vert amande, bleu lavande et pain brûlé. Du 5 au 13.

**14<sup>88</sup>** ch.

**Jupe ceinturée en lin. (Hors photo).**

(214) Jupe nouvelle longueur (26"). Choix de bleu, beige et corail. Du 5 au 13.

**11<sup>88</sup>** ch.

Téléphoner à 842-6261. Rayon 163, boutique Jeunesse et rayon 463, Kinetica, 2e étage centre-ville. Versailles, Laval, Dorval, Rockland et Boulevard.

le **Jour** de  
la **saïe**

**Achat spécial**

Très belle collection de robes importées d'Italie... pour porter tout l'été. Mélanges cotons légers, frais. Styles et couleurs de votre choix en tailles 8 à 16.

**\$48 à \$58**

**Aussi... un lot spécial à prix réduits de 30 à 55%**

Robes une ou 2 pièces  
Ord. \$70 à \$110

**\$48**

Achats au magasin seulement. Le Trianon et la boutique Haute Couture rayons 125/131, au deuxième, centre-ville seulement.



**JEUDI, VENDREDI, SAMEDI**

**PLAT DU JOUR DE LA BAIE**

Steak sur petit pain, frites et salade de chou. **1 98**

au BUFFET, 7e étage centre-ville aux RESTAURANTS LA CHAUMINE à Dorval, Laval et Versailles.

le Jour de la Saie



"Dreamlift" de Wonder Bra à prix d'aubaine

Ord. \$9  
**688** ch.

(301) Soutien-gorge très féminin à décolleté profond devant et dans le dos. Bonnets préformés à coussinets amovibles et à armatures. Dentelle de nylon. Blanc ou chair. 34 A, 34 à 36 B et C. No 1300.

Téléphoner à 842-6261. Rayons 178 et 185: sous-vêtements jeunesse et sous-vêtements pour dames. 3e étage centre-ville. Versailles, Laval, Dorval, Rockland et Boulevard.



(308) Soutien-gorge sans coutures Daisy Fresh. Allure très naturelle: soutien-gorge très décolleté à fermeture sur le devant. Bonnets sans coutures en jersey doux et souple. Dos et bretelles réglables selon les décolletés. Blanc ou beige foncé. 34 A, 34 et 36 B et C. No 2920.  
Ord. \$6 **388** ch.



(307) Soutien-gorge en dentelle Daisy Fresh Bonnets en dentelle. Côtes en dentelle élastique nylon et spandex. Décolleté profond dans le dos. Blanc ou beige. 34 A, du 34 au 38 B, 34 et 36 C. No 2924.  
Ord. \$6 **388** ch.



(305) Soutien-gorge Warner's à bonnets souples Bonnets en jersey sans coutures, très naturels. Côtes et dos en spandex de Lycra\*. Blanc ou beige. 34 A, 34 et 36 B et C. No 1285  
Ord. \$8 **588** ch.



Choix de trois modèles au même prix avantageux:

Ord. \$11  
**788** ch.

(315) Chemise de nuit imprimée. Longue, souple et féminine. Arnel\* (100% triacétate). Décolleté "goutte d'eau". Coloris et imprimés pastel variés. Très petit, petit, moyen, grand.  
Ord. \$11

(316) Chemise de nuit unie. Cet article remporte un succès énorme. 100% nylon. Élegante et confortable. Fronces sous la poitrine. Grand choix de tons unis: rose tendre, bleu pâle, bleu, vert, brun ou fuchsia. Très petit, petit, moyen, grand.  
Ord. \$10

(317) Robe tee-shirt. Chemise de nuit, robe d'hôtesse ou robe de plage, ce vêtement confortable est passe-partout. 50% polyester, 50% acrylique. Manches courtes, encolure loin de cou. Couleurs vives unies. Jaune, orange, turquoise, rouge ou bleu. Petit, moyen, grand.



Fond de robe antistatique Van Raalte

Ord. \$11  
**788** ch.

(306) Modèle très raffiné fait de nylon "Suavette" Antron III\* antistatique. Empiement et ourlet ornés de dentelle à motifs de roses. Blanc ou beige pâle. Longueur moyenne. Tailles 34, 36, 38, 40, 42.



(302) Soutien-gorge ampliforme "Cross Your Heart" de Playtex. Bonnets en dentelle. Bretelles, dos et côtes élastiques. En blanc seulement. 34 A du 34 au 38 B, 34 et 36 C. No 170  
Ord. 8.50 **688** ch.



Soutien-gorge Wonder Bra "Crepeset". "Crepeset" de nylon. Bonnets à armatures garnis de dentelle. Dos et côtes élastiques en spandex de Lycra\*. Blanc ou chair. 34 et 36 B, C et D. No 1216.  
(303) Bonnets B et C **588** ch. (304) Bonnets D **688** ch.  
Ord. 7.50



(309) Bikinis Hanna. Bkinis en nylon Antron III\*. Couleurs unies. Dentelles et incrustations variées. Blanc chair, bleu ou rose. P.M.G.  
Ord. 1.19 **.88** ch. 3/2.48



(310) Culottes à taille basse Hanna. Plus qu'un bikini, moins qu'une culotte. 100% nylon. Garniture en dentelle. Blanc, chair, rose ou bleu. P.M.G.  
Ord. 1.19 **.88** ch. 3/2.48

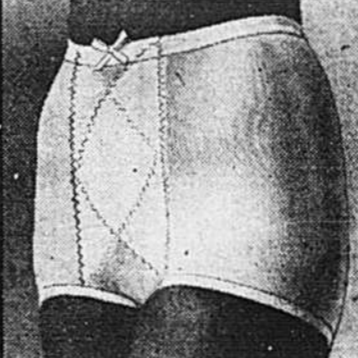

(311) Gaine légère Daisy Fresh. Gaine en spandex Lycra\* satiné à plastron sur le devant. Agréable à porter sous des tenues sport. Blanc ou chair. M.G.E.G. No 6907.  
Ord. 7.50 **488** ch.

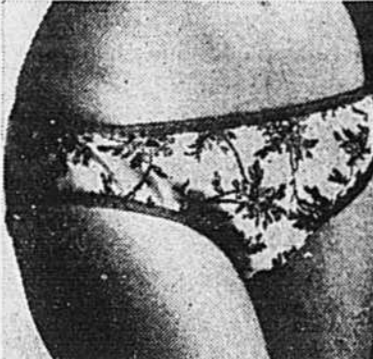

(312) Bikinis imprimés. Bikinis en Arnel\* triacétate. Imprimés multicolores variés. Petit, moyen et grand.  
Ord. 1.39 **108** ch. 3/2.88



(313) Culottes Hanna. Qualité et confort. Nylon Antron III\*. Élastique aux jambes. Blanc, rose, bleu ou chair. Moyen et grand.  
Ord. 1.29 **103** ch. 3/2.88

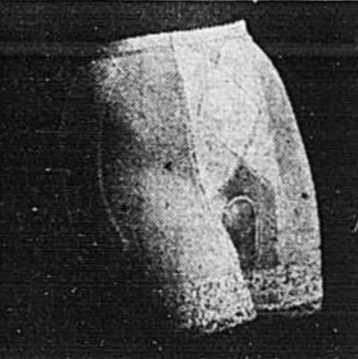

(314) Gaine Daisy Fresh Gaine en spandex Lycra\* satiné. Renforts sur le devant et les côtés. Bas des jambes en dentelle élastique. Blanc ou chair. M.G.E.E.G. No 6917.  
Ord. \$12 **788** ch.



Robe d'intérieur ample **1388** ch.

(318) Tenue passe-partout, très confortable pour les moments de détente. Tissu synthétique. Fermeture à glissière sur le devant, manches longues et col transformable. Choix de coloris et d'imprimés variés. Petit, moyen, grand.



Moelleuse robe d'intérieur **1688** ch.

(319) Longue robe d'intérieur. Arnel\* (100% triacétate) doux et confortable. Entretien facile: lavable à la machine et sèche en sècheuse. Très pratique en voyage. Manches longues et ceinture. Choix de coloris et d'imprimés variés. Petit, moyen, grand.

Téléphoner à 842-6261. Rayon 170: vêtements de détente et rayon 172: lingerie de nuit. 3e étage centre-ville. Versailles, Laval, Dorval, Rockland et Boulevard.



**D'allure jeune ces imperméables vous captiveront** **38<sup>88</sup>** ch.  
Ord. \$66

Faits au Canada en 100% coton glacé, ils sont personnalisés par une fermeture à glissière et une foule de détails mode. Tailles 5 à 13. De gauche à droite:  
(403) Style chemisier, devant droit, ceinture-lien, longueur 44". Choix de ton champagne (tous les magasins) ou rose cendré (centre-ville seulement).  
(404) Devant droit, devant et dos avec un empiècement froncé, ceinture-lien, style chemisier avec poignets, pli creux, longueur 44". Choix de ton beige espagnol (tous les magasins) ou rose cendré (centre-ville seulement).  
Non représenté: (405) Style blouse, devant droit, devant droit devant et dos froncés, poignets à revers, ceinture-lien de 3". Choix de ton champagne ou bleu cendré (centre-ville seulement).

Telephoner 842-8261. Jeunesse, rayon 158, deuxième, centre-ville. Versailles, Laval, Dorval, Rockland et Boulevard; sauf avis contraire.



408

409

410

411

**Du printemps à l'été en manteau de tweed dernière mode**

**44<sup>88</sup>** ch.

A bas prix exceptionnel, qualité exceptionnelle. C'est maintenant que vous devez choisir votre manteau de printemps qui vous permettra d'être élégante pendant les belles journées. Ils sont légers et bien taillés, et ont une doublure de satin. De haut en bas:

(401) Le classique moderne. Une ligne sobre et élégante agrémentée d'une demi-ceinture au dos, font de ces manteaux légers, offerts dans une gamme de tweeds multicolores, des articles indispensables à la femme d'aujourd'hui. Tailles 12 à 20.

(402) Manteau de ligne A. Modèle à devant croisé, rehaussé par une ceinture-lien fixée au dos, taillé dans un tweed Donegal aux teintes estompées de bleu, vert ou rouille. Tailles 8 à 16.

Achats aux magasins seulement. Manteaux pour dames, rayon 101, deuxième, centre-ville. Versailles, Laval, Dorval, Rockland et Boulevard.

**Belles fourrures... bas prix!**

Profitez de cette offre exceptionnelle pour vous procurer le manteau de fourrure qui vous couvrira chaudement l'hiver prochain. Ils ont été spécialement achetés pour l'occasion "Jour de la Baie" et font partie des nouveaux modèles 1975. Nous vous l'entreposons sans frais jusqu'à la livraison. De haut en bas:

**Superbe vison \$1188**

(406) Manteau luxueux et chaud, de 42" de longueur. Peaux entièrement descendues. Choix du style ample ou ajusté, avec ou sans ceinture. Col cranté et manches longues. "Canada Dark" ou pastel. Tailles 8 à 40 dans le lot.

**Vison avec cuir \$788**

(407) Style d'aujourd'hui d'aspect jeune. Des peaux de vison alternent avec des bandes de cuir. Ceinture de cuir. Choix de Black Cross ou Dark Ranch. Tailles 10 à 16.

**1/2 de rabais! Choix de manteaux en raton laveur et loup**

Ord. \$555 à \$1395

**\$370 à \$930**

Facilités de paiement sur demande

Achats aux magasins seulement. Fourrures, rayon 152, deuxième, centre-ville.

**Des imperméables exclusifs à la Baie pour ensoleiller les jours de pluie**

Ord. \$45

**29<sup>88</sup>** ch.

Un superbe choix d'imperméables à véritable bas prix "Jour de la Baie". Six modèles (seulement 4 sont représentés) du dernier cri, conçus pour la femme d'aujourd'hui. Ils sont longs ou courts, à tissure polyester, à doublure de nylon et se lavent facilement. A ce bas prix, vous devez en avoir plus d'un.

(408) Ligne princesse. Style chemisier, liséré et ceinture-lien contrastants, longueur courante. Ton os brun, bleu poudre/marine, brun/blanc. Tailles 8 à 18.

(409) Style court. Liséré et surpiqure contrastants. Modèle pour le port du pantalon. Marine blanc, ton os brun, jaune canari blanc. Tailles 8 à 18.

(410) Style trench modifié. Ceinture-lien, bavolet sur une épaule, longueur courante, beige, marine ou bleu poudre. Tailles 8 à 18.

(411) Modèle court pour le port du pantalon. Style trench, de fantaisie, agrémenté d'une foule de petits détails. Rouge, ton os ou bleu poudre. Tailles 8 à 16.

Achats aux magasins seulement. Manteaux sport, rayon 101, deuxième, centre-ville. Versailles, Laval, Dorval, Rockland et Boulevard.



Gilet à encolure en "V" **5<sup>88</sup>** ch. Ord. S8

(501) Voici un chandail sans manches, confectionné par un manufacturier réputé. S'assortira à merveille à vos chemisiers, pantalons et jupes... pour en faire de beaux coordonnés. Il est en tricot acrylique (côtes 1x1) lavable à la machine. Encolure "V" côtelée. Choix de: ton ivoire, bleu, brandy ou rose. Tailles P.M.G.



**12<sup>88</sup>** ch.

**Cardigans d'Italie**

(503) Un cardigan mode à encolure "V", en tricot acrylique de jauge 7, lavable facilement. Devant avec bandes côtelées et torsades, 2 poches, poignets faisant revers. Choix de vert, blanc cassé, cognac ou bleu pâle. Tailles P.M.G. (en haut)

**Le cardigan ceinturé**

(504) Confectionné dans un mélange 90% acrylique et 10% mohair lavable, est personnalisé par une encolure "V", une ceinture-lien et des poches à revers. Beige, bleu, pêche cognac, banane ton or. Tailles P.M.G. (en bas)



Pull-overs d'Italie **8<sup>88</sup>** ch.

(502) Du dernier cri de la mode, en fil d'acrylique lavable, ils sont personnalisés par des manches longues, une encolure arrondie, et devant avec détails genre dentelle, écu, corail, vert ou bleu. P.M.G.

Téléphoner 842-6261. Chandails pour dames, rayon 147, deuxième, centre-ville Versailles, Laval, Dorval, Rockland et Boulevard.

**Blouses à imprimés charmants**

(505) Pour être à la mode, c'est facile. Il vous suffit d'ajouter à vos tenues ces blouses en voile de mélange polyester et coton lavable. Assortiment d'imprimés comprenant motifs floraux et géométriques, dans un choix de bleu, rose, vert tendre, corail tendre, marine ou noir. Tailles 8 à 16, dans le lot. Veuillez mentionner couleurs et tailles pour vos commandes. **8<sup>88</sup>** ch.

**Pour vos coordonnés adoptez ces pantalons**

(506) Ces pantalons aussi légers qu'une brise printanière sont en 100% polyester lavable à la machine. Ils seront les merveilleux compagnons des blouses ci-dessus. Glissière sur le devant, taille avec 1 bouton d'attache, passants de fantaisie. Choix de blanc cassé, pêche, vert tendre ou bleu tendre. Tailles 8 à 16.

Achats au magasin seulement

**10<sup>88</sup>**

Téléphoner 842-6261, à moins d'avis contraire. Vêtements sport, rez-de-chaussée, rayon 207, centre-ville seulement.



le **Jour** de la **Saie**

Faites votre choix puis composez vos nouvelles tenues

- (507)
- A. Des vêtements qui font le printemps... avec élégance. Voici une blouse chic, en jersey 100% polyester lavable, personnalisée par de larges poignets boutonnés... que vous devez avoir pour ce printemps. Choix de blanc, ton corail, menthe, rouge. Tailles 10 à 18. **9<sup>88</sup>** ch.
- B. Chemisier en doux 100% polyester imprimé. Assortiment de motifs dans un choix de brun, bleu, rouge ou rose. Tailles 10 à 18. **10<sup>88</sup>** ch.
- C. Jupe de ligne A, en polyester d'aspect toile lavable, dans un choix de beige, vert clair, brun ou orange. Tailles 10 à 18. **12<sup>88</sup>** ch.
- D. Jupe de ligne A (hors photo). Jersey similitoile lavable. Beige, brun, vert clair, bronze, 10-18. Assortie aux articles F et G. **12<sup>88</sup>** ch.
- E. Pantalon à taille élastique en jersey 100% polyester lavable, agrément de surpiqûres Lacoste. Choix de beige, marine, bleu pâle. Tailles 10 à 20. Cet ensemble coordonné fera sensation en ville comme au bureau. Il est en jersey de polyester d'aspect toile et se lave très facilement. Soyez dans le vent en le choisissant. Beige, brun, vert clair, orange. Tailles 10 à 18. **12<sup>88</sup>** ch.
- F. Pantalon à fermeture à glissière. **14<sup>88</sup>** ch.
- G. Veste style chemisier. **24<sup>88</sup>** ch.

Téléphoner 842-6261. Vêtements sport interchangeable, rayon 132, deuxième, centre-ville Versailles, Laval, Dorval, Rockland et Boulevard



**Sacs printaniers de marque connue**

Un des plus grands fabricants du Canada présente 5 modèles pratiques et ravissants. Imitation cuir particulièrement réussie. Tous les modèles se font en blanc, ton cuivre, havane ou noir.

- (601) Sac fourre-tout, entièrement double, pochette intérieure à fermeture à glissière. Fermeture à pression. **988** Ord. \$12
- (602) Enveloppe à bandoulière, 3 compartiments. Fermeture à pression sur le devant. Se fait également en marine et en blanc cassé. **988** Ord. \$14
- (603) Très vaste enveloppe à bandoulière à 3 compartiments. Pochette extérieure et fermeture à pression sur le devant. Se fait également en marine et en blanc cassé. **1288** Ord. \$18
- (605) Sac à deux poignées et 2 pochettes extérieures. 1 pochette intérieure à fermeture à glissière. Entièrement double. Se fait également en marine et en blanc cassé. **1288** ch. A Piqué ord. \$16 B Uni, ord. \$18

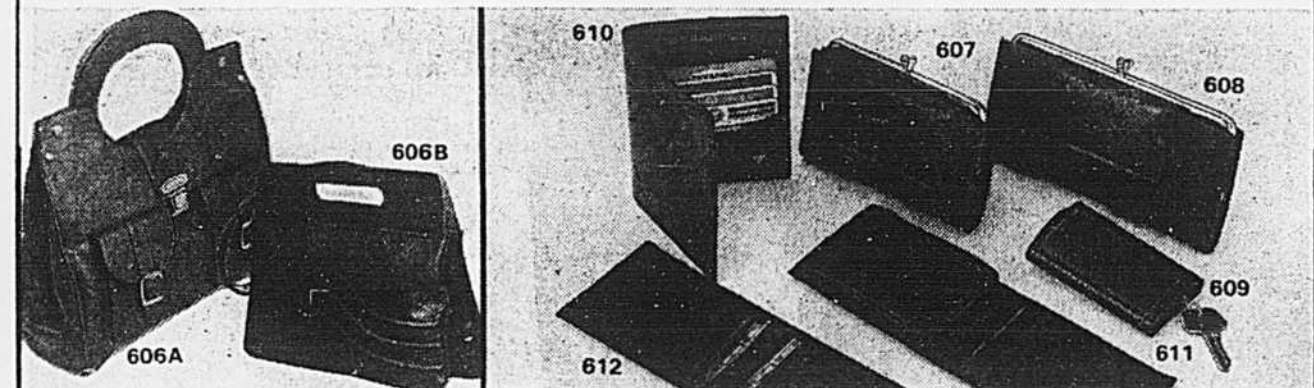

**Nos grands succès**

- (606-A) Sac à poignées découpées et similicuir havane, blanc ou noir. Modèle de grande capacité, très pratique. **988** Ord. \$13
- (606-B) Sac à poignées découpées et à bandoulière amovible, entièrement double, 2 compartiments, double fermeture à pression. Havane cuivré, blanc, havane brésilien ou noir. **1288** Ord. \$18

**Petits articles de maroquinerie pour femmes et hommes**

Rabais très avantageux sur un lot d'articles de maroquinerie: portefeuilles, pochettes, porte-clés et porte-billets en cuir véritable. Couleurs variées. Les articles présentés ici ne sont que quelques exemples choisis parmi beaucoup d'autres. Seuls les articles figurant sur la photo peuvent être commandés par téléphone.

- Pour femmes** Choix de brun, bleu, vert, blanc ou blanc cassé.
  - (607) Porte-monnaie **675**
  - (608) Porte-monnaie style pochette **750**
- Pour hommes** Veau du Montana; brun
  - (609) Porte-clés **300**
  - (610) Portefeuille **750**
  - (611) Porte-billets **675**
  - (612) Porte-billets extra-plat **625**

Téléphoner à 842-6261, sauf avis contraire. Rayon 212: maroquinerie, sacs à main. Rez-de-chaussée centre-ville. Versailles, Laval, Dorval, Rockland et Boulevard

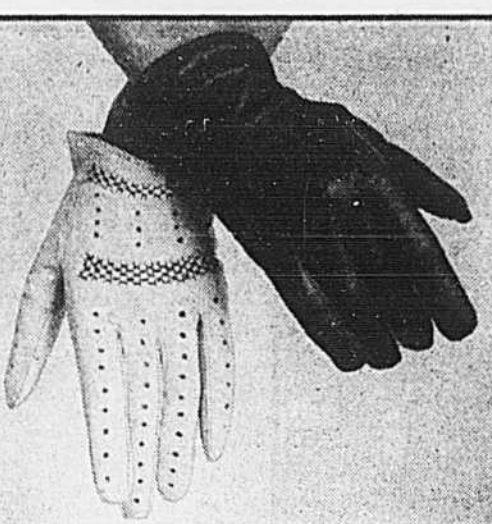

**Pour dames: gants de cuir importés 888** la pai.

(613) Ces articles de cuir d'excellente qualité, importés d'Europe vous sont offerts à prix exceptionnel. Gants sport et gants fantaisie non doublés. Choix de couleurs: noir, brun, marine, beige ou havane dans le lot. Pointures: 6, 6 1/2, 7, 7 1/2, 8. Achats au magasin seulement.



**Jolis foulards imprimés**

Accessoires indispensables. Coton à imprimés mode ou acétate à imprimés floraux ou géométriques. Choix de bleu, rose, vert, jaune ou marine.

- (614) Carrés de coton imprimé (27" de côté) **148** ch. Ord. \$2
- (615) Carrés d'acétate imprimé (24" de côté) **148** ch. Ord. \$2
- (616) Carrés d'acétate imprimé (27" de côté) **248** ch. Ord. \$3

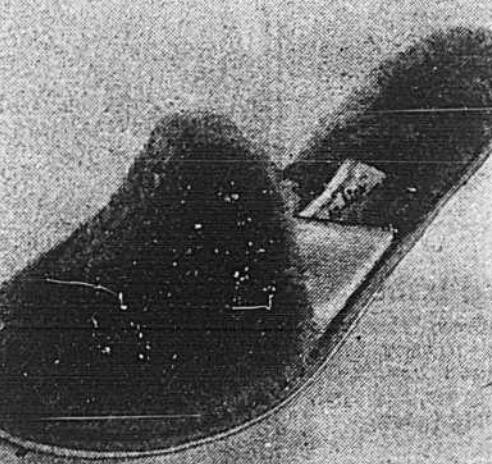

**Confortables mules en Orlon\* 198** la pai.

(617) Reposez vos pieds en les chaussant de molleuses mules de peluche d'Orlon\*. Souples, lavables. Soufflet en satin, semelles antidérapantes, doublure en mousse. Rose, bleu ou ton champagne. Pointures: petite (6-7), moyenne (7-8), grande (8-9). \*Marque déposée



**Rabais sur parapluies télescopiques 788** Ord. \$10 ch.

(618) Attention aux giboulées du printemps! Transportez un petit parapluie télescopique dans votre sac. Ouverture et fermeture facile et rapide. Armature métallique à 8 balaises. Nylon uni ou imprimé. Choix de marine, vert, noir, brun, rouge, bleu roi, beige ou ton or. Petit étui similicuir à fermeture à glissière.



**Espadrilles confortables et très à la mode 688** Ord. \$9 la pai.

(619) Un classique printemps à prix avantageux. Espadrilles de toile, semelle compensée antidérapante recouverte de corde. Blanc, blanc cassé ou marine. Pointure: 6 1/2, 7 1/2, 8 1/2, 9 1/2. \*Marque déposée

Téléphoner à 842-6261, sauf avis contraire. Gants et accessoires mode, rayons 218 et 201, rez-de-chaussée, centre-ville. Versailles, Laval, Dorval, Rockland et Boulevard

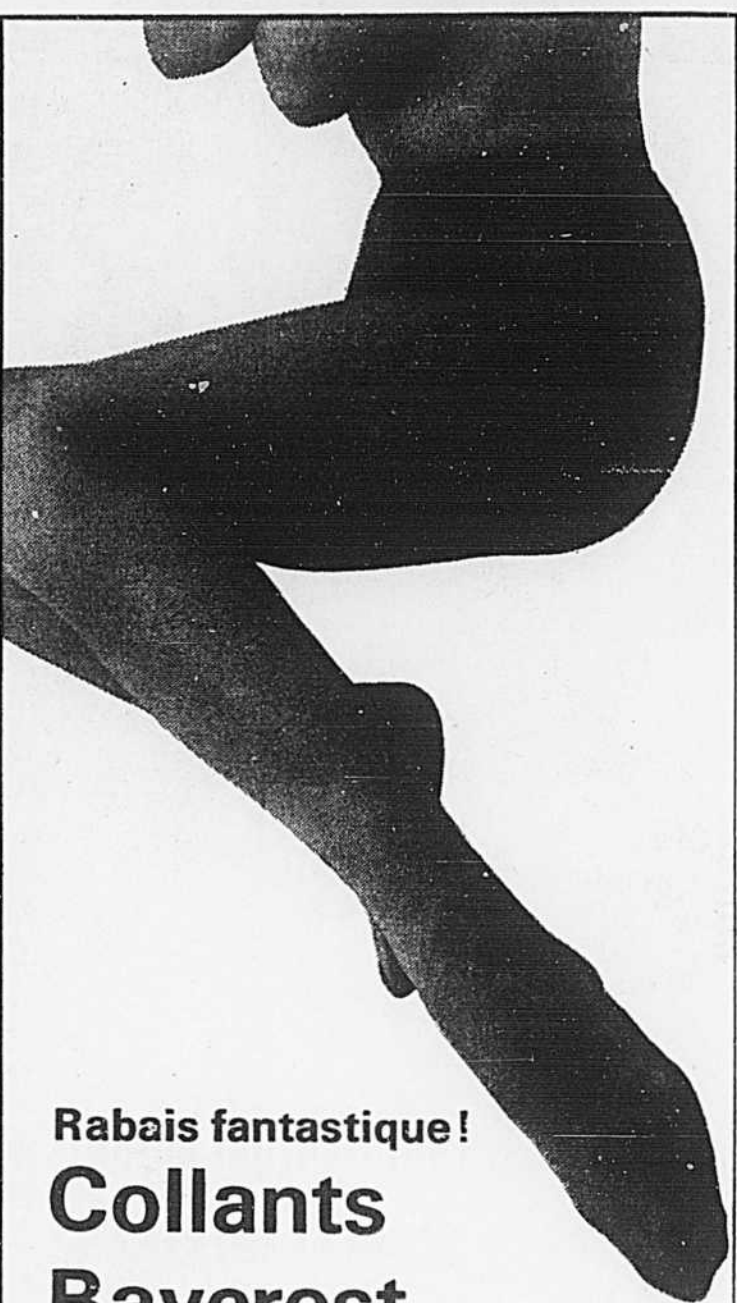

**Rabais fantastique! Collants Baycrest**

Ord. 1.50 ch.

**.98** ch.

ou

**2/1** 88

**Ce rabais exceptionnel vous permet de faire provision de collants Baycrest.**

(620) No 3301 Collant à culotte et à bouts renforcés. Talon sandale, tricot microfilet 20 deniers, renfort à l'arrière. Brun, beige, cuivre ou épices. Tailles: P, M, G, EG.

(621) No 3304 Collant à pied sandale. Tricot uni, 20 deniers, renfort à l'arrière. Beige, brun, épices, cuivre ou beige clair. Tailles: P, M, G, EG.

(622) No 3305 Collant "grande-taille". Culotte et bouts renforcés, talon sandale, tricot microfilet 20 deniers. Arrière de la culotte et haut des cuisses extra larges. Brun, beige, épices et fumée. Tailles: mini-maxi et super-maxi.

(623) No 3306 Collant élastique soutenant les jambes fatiguées. Culotte renforcée nylon et spandex, renfort à l'arrière. Tricot uni de nylon et spandex pour soutenir les jambes en beauté. Brun, beige, taupe foncé ou coquille d'oeuf. Tailles: P, M, G, EG ou "Queen" **348** ch. Ord. \$4.50

(624) No 7704 Chaussettes transparentes. Tricot uni, bouts renforcés. Brun, beige, épices, noir ou beige clair. Taille universelle. **58** la pai. Ord. .79 **6/328**

(625) No 13 Collant standard. Culotte et bouts renforcés. Tricot microfilet 20 deniers. Beige, taupe, moka, chocolat ou blanc. Tailles: P, M, G. **78** ch. Ord. .89 **6/448**

(626) No 17 Collant transparent à pied sandale. Tricot uni 20 deniers. Beige, moka, taupe, chocolat ou anthracite. Tailles: P, M, G. **78** ch. Ord. .99 **6/448**

(627) No 18 Collant transparent à bouts renforcés. Tricot microfilet 20 deniers. Beige, taupe, moka, chocolat ou anthracite. Tailles: P, M, G. **78** ch. Ord. .99 **6/448**

(628) Chaussettes fantaisie. Rayures "blazer". Couleurs variées. 100% nylon extensible. Taille universelle. **138** la pai. Ord. 1.79 la paire

**Tableau des tailles**

Tailles	Poids	
Petit	4'10"-5'2"	90-110lb
Moyen	5'2"-5'4"	110-120lb
Long	5'4"-5'6"	120-135 lb
Extra-long	5'6" et plus	135-150 lb
Mini-maxi	4'10"-5'5"	150-225 lb
Super-maxi	5'2"-5'10"	180-250 lb
"Queen"	5'4"-5'10"	120-170 lb
Tailles standards (Collants Baycrest à .99)		
Petit	4'10"-5'5"	85-130 lb
Moyen	4'11"-5'8"	100-155 lb
Grand	5'4"-6'0"	160-200 lb

Téléphoner à 842-6261. Rayon 225, collants et bas. Rez-de-chaussée centre-ville. Versailles, Laval, Dorval, Rockland et Boulevard

le **Jour** de la **Baie**

# souliers frais et légers



Ord. \$32 à \$35

**24<sup>88</sup>** la paire

## Chaussures Baycrest pour hommes

(701) Voici des chaussures Baycrest fabriquées selon les normes de qualité la Baie, par des manufacturiers canadiens. Choisissez dans les trois styles que nous vous présentons. Tous sont en cuir souple et solide. Pointures: 8 1/2 à 11C, 7 1/2 à 12D. (Surtout (D) dans la plupart des succursales) (du haut en bas) A) Style moccasin "Blucher", en noir ou brun. B) Style fourreau avec soufflets sur les côtés et appliques, en noir seulement. C) "Blucher" 3 oeillets et surpiqûre médiane, en noir ou brun. Achats aux magasins seulement.



## Chaussures d'Espagne pour la détente

(702) Ces chaussures répondent à tous vos besoins mode et confort, sans que vous ayez à grever votre budget car elles vous sont offertes à vrai bas prix "Jour de la Baie". (Cuir ou suède; semelles en crêpe, souples, coussinées. Style à 2 oeillets, daim, sable ou brun; ou cuir brun. Pointures 7 à 12. la paire

**19<sup>88</sup>**



**8<sup>88</sup>** la paire

## Souliers d'entraînement en cuir pour garçons

(704) Fabriqués par un manufacturier de renom, ils vous sont maintenant offerts à vrai bas prix! Dessus de cuir, semelle intérieure coussinée, semelle extérieure agrippante de couleur bleue, bout renforcé, entrée et cou-de-pied rembourrés. Cuir blanc avec rayures bleues ou suède bleu avec rayures blanches. Pointures 1 à 6.



## Chaussures sport pour garçons et filles

la paire **11<sup>88</sup>**

(705) Elles sont caractérisées par leur allure "jeunesse d'aujourd'hui". Daim souple, style moccasin, doublure de cuir et semelle en crêpe. Couleur brune seulement. Pointures 2 à 7.



## Souliers Adidas Match pour garçons

la paire **6<sup>88</sup>**

(706) Pour l'extérieur comme pour l'intérieur, en grosse toile, cheville et languette coussinées, bout rapporté allongé, semelle résistante, laçage partant des orteils, talon avec pièce bleue, trois rayures bleues. En blanc avec garniture bleue. Pointures 10 à 6.



## Souliers de hockey pour garçons

la paire **4<sup>88</sup>**

(707) Conçus pour les enfants qui aiment jouer au hockey dans la rue. A bas prix pour ne pas grever votre budget. Dessus de toile robuste, entrée coussinée, voûte plantaire intégrée pour un meilleur support, semelle résistante. Ton or ou marine. Pointures 1 à 8.

Téléphoner 842-6261. Chaussures pour enfants, rayon 446, troisième, centre-ville. Versailles, Laval, Dorval, Rockland et Boulevard.

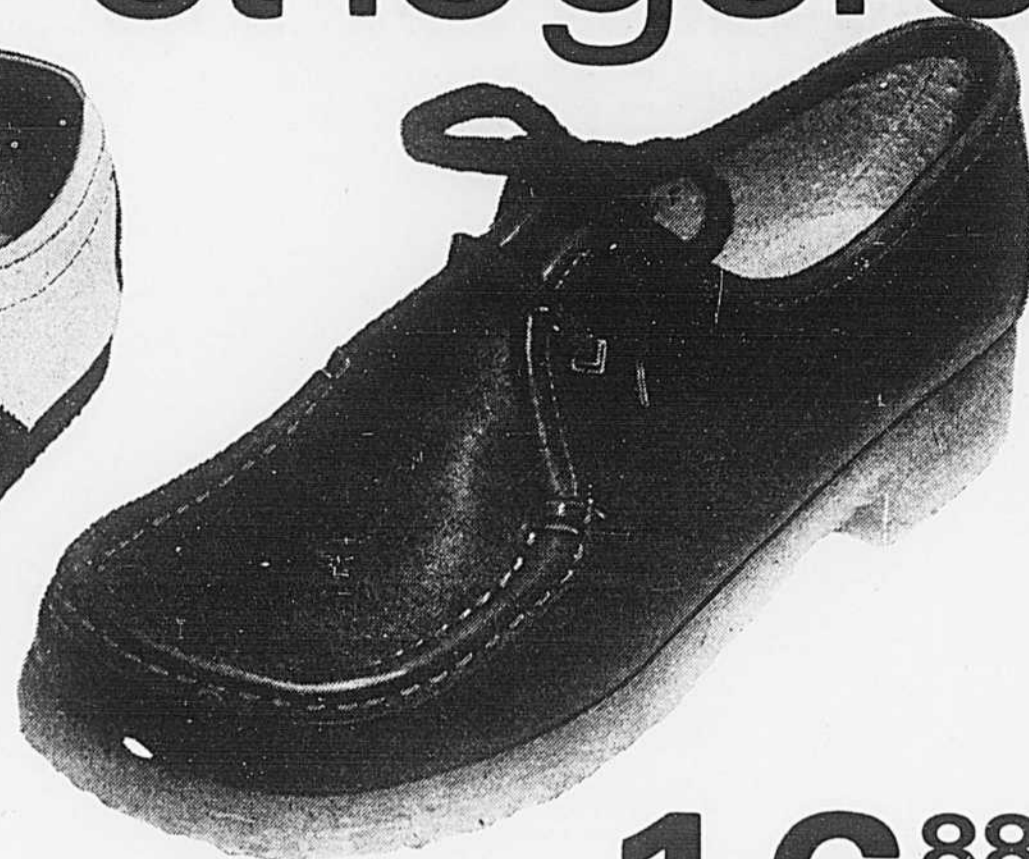

**16<sup>88</sup>** la paire

## Pour dames! Allure sportive et confort à bas prix!

(708) Voici les chaussures qu'il vous faut pour que vos longues marches printanières soient vraiment relaxantes. Dessus de cuir, empeigne surpiquée style moccasin, fermeture à 2 oeillets, semelles de crêpe. Choix de havane, brun foncé ou marine. Pointures 5 1/2 à 10.



## Sandales de cuir très féminines

la paire **12<sup>88</sup>**

(709) Pour les beaux jours, rien n'est plus confortable que des sandales. Soyez prévoyantes en vous procurant plusieurs paires à vrai bas prix "Jour de la Baie". Elles sont entièrement en cuir et vous sont offertes dans un choix de 2 styles. Blanc, jaune, rouille, vert, marine ou brun. Pointures 5 1/2 à 10. largeurs étroites ou moyennes. Achats au magasin seulement.

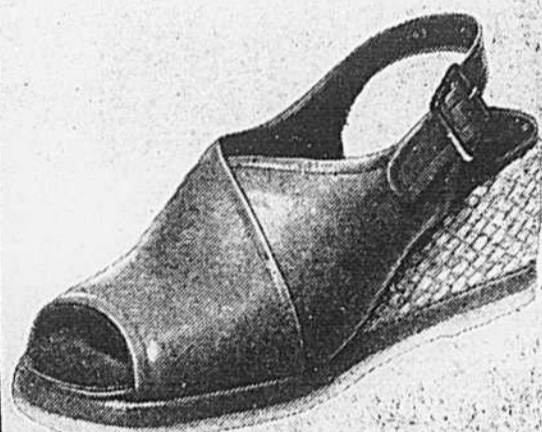

## Au pas de la mode en sabots

la paire **9<sup>88</sup>**

(710) Seulement un modèle de notre collection est représenté. Le nouveau talon surbaissé donne un effet "berçant" pendant la marche. Tous ont le dessus en cuir, des détails mode ornés de têtes de clous, talons compensés de tailles moyennes à hautes. Portez-les avec des jeans! Choix de blanc, brun ou orange. Pointures 5 à 9. Achat au magasin seulement.

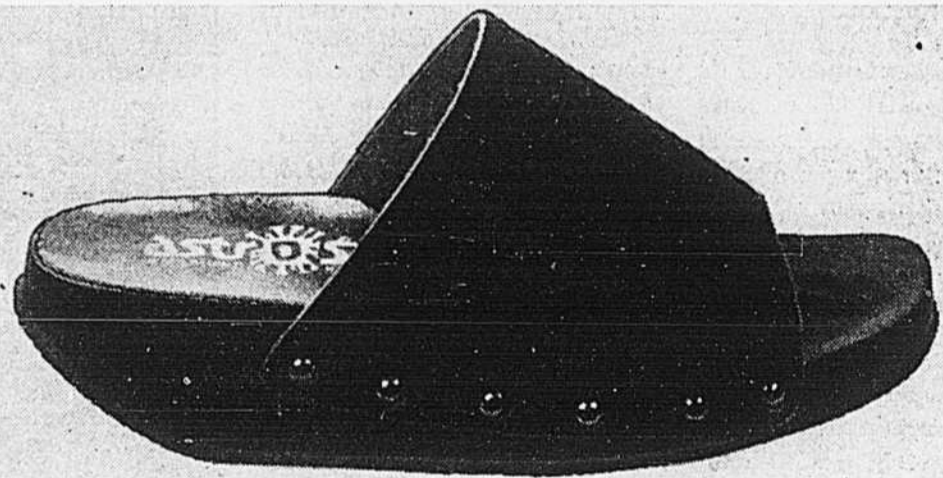

## Chaussures à semelles compensées d'Espagne

(711) Mode et confort caractérisent ces chaussures qui sont vraiment faites pour les joies de la marche printanière. Profitez de notre bas prix exceptionnel! Bouts et talons ouverts, semelles compensées avec pourtour de jute, doublure en tricot mousse à motif floral. Choix de havane, blanc, bleu, rouge, vert ou jaune. Pointures 5 1/2 à 9 1/2. la paire

**19<sup>88</sup>**

Téléphoner 842-6261, sans avis contraire. Chaussures pour dames, rayon 262 et 271, troisième, centre-ville. Versailles, Laval, Dorval, Rockland et Boulevard.



## Souliers d'entraînement en cuir

(703) De marque réputée, ils sont personnalisés par des rayures bleues ou blanches. Bout renforcé de suède, entrée et cou-de-pied coussinés, semelle agrippante de teinte bleue. Choix de cuir blanc avec rayures bleues ou suède bleu avec rayures blanches. Pointures 6 1/2 à 11 1/2. la paire

**9<sup>88</sup>**

Téléphoner 842-6261, sauf avis contraire. Chaussures pour hommes, rayon 368, rez-de-chaussée, centre-ville. Versailles, Laval, Dorval, Rockland et Boulevard.

le **Jour** de la **Baie**

# 1/3 DE MOINS! Breloques et bracelets d'or et d'argent

Ord. 3.50 à \$350

**2<sup>33</sup> à 233<sup>33</sup>**

(801) Profitez de cette grande réduction pour offrir bracelets et breloques en gage d'amitié, en souvenir et pour faire plaisir! Voici un aperçu de notre très grande collection.

Telephoner à 842-6261 à moins d'avis contraire. Bijoux et montres, rayon 231, au rez-de-chaussee, centre-ville, Versailles, Laval, Dorval, Rockland et Boulevard.

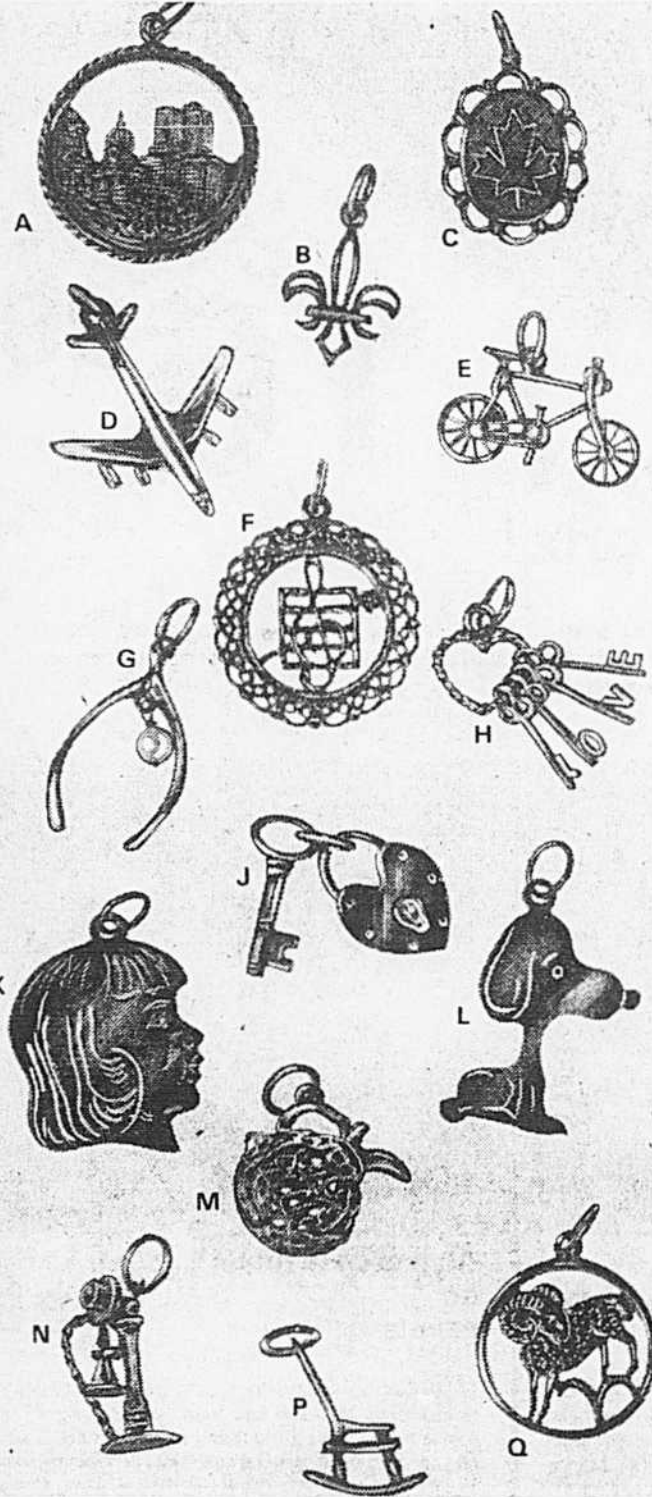

Breloques	Ord.	OR		ARGENT Sterling	
		Ord.	Vente	Ord.	Vente
A. Gratte-ciel de Montreal	10K	47.00	31.33	5.50	3.66
B. Fleur de Lys	10K	14.50	9.66	3.50	2.33
C. Feuille d'erable	10K	24.00	16.00	4.50	3.00
D. Avion	10K	28.50	19.00	4.50	3.00
E. Bicyclette	10K	24.50	16.33	4.50	3.00
F. Note de musique avec pierre rouge	10K	31.00	20.66	7.00	4.66
G. Fourchette de poulet avec perle de culture	10K	24.00	16.00	6.00	4.00
H. Cles - Love	10K	27.50	18.33	8.00	5.33
J. Cadenas et cle	10K	40.00	26.66	6.00	4.00
K. Profil de tete	14K	47.00	31.33	6.50	4.33
L. Chien	10K	26.50	17.66	5.00	3.33
M. Cruche filtrante	10K	45.50	30.33	8.50	5.66
N. Telephone	10K	29.50	19.66	4.50	3.00
P. Fauteuil à bascule	10K	28.00	18.66	5.00	3.33
Q. Signe du zodiaque	10K	28.00	18.66	4.50	3.00

Bracelets	Ord.	Or		Argent sterling	
		Ord.	Vente	Ord.	Vente
AA	14K	328.50	219.00	33.00	22.00
BB	14K	158.00	105.33	18.00	12.00
CC	10K	133.50	89.00	16.00	10.66
DD	10K	117.50	78.33	21.00	14.00
EE	10K	73.50	49.00	10.00	6.66
FF	XX		XX	30.00	20.00
GG	XX		XX	22.00	14.66
HH	XX		XX	7.00	4.66

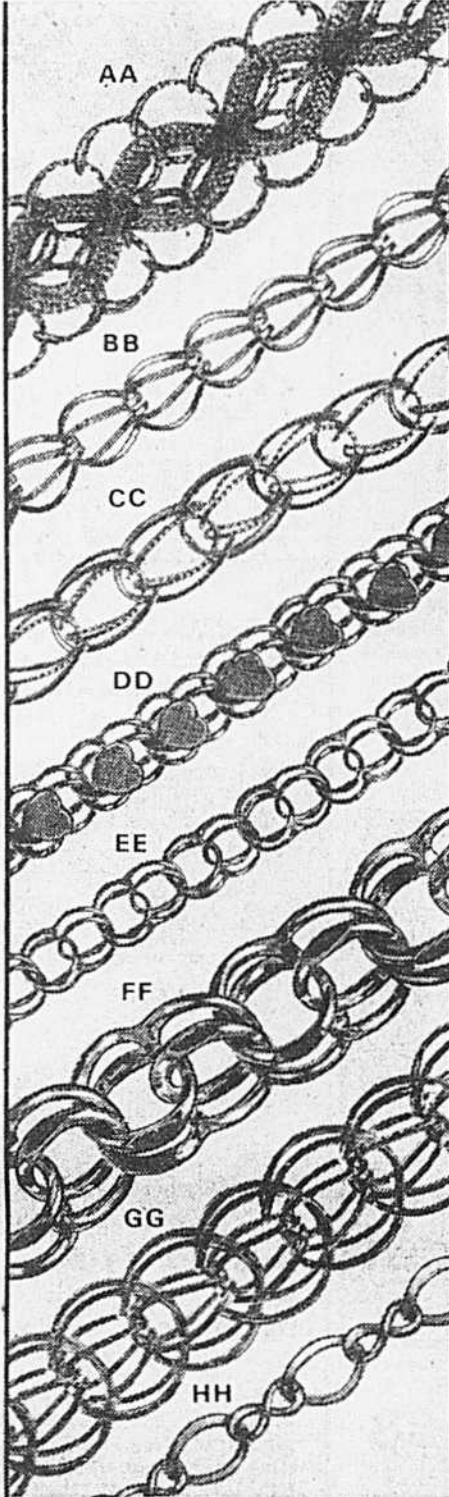

## Colliers et bracelets d'or ... de vrais trésors

La dernière mode dans le domaine des bijoux! Coeurs en or 10 carats sur chaînette 16" et bracelet assorti.

(802) Collier Ord. \$36 **\$24**  
(803) Bracelet Ord. \$32 **21.33**

## 25% de moins! Pendules Westclox

(805) La totalité de notre stock de pendules Westclox vous est présentement offerte à des réductions de 25% pendant cette vente du Jour de la Baie. Réveils, cadrans à remontage manuel et électrique. Pour tous décors.

Ord. 6.98 à 24.98  
**523 à 1873**

## 25% de moins! Bijoux doublés d'or et d'argent sterling

(804) Très belle collection de bijoux de toutes sortes: loquets de forme ovale ou en forme de coeur, croix et bracelets. Achats au magasin seulement.

Ord. 5.95 à 25.95

**446 à 1946**

# le Jour de la Baie

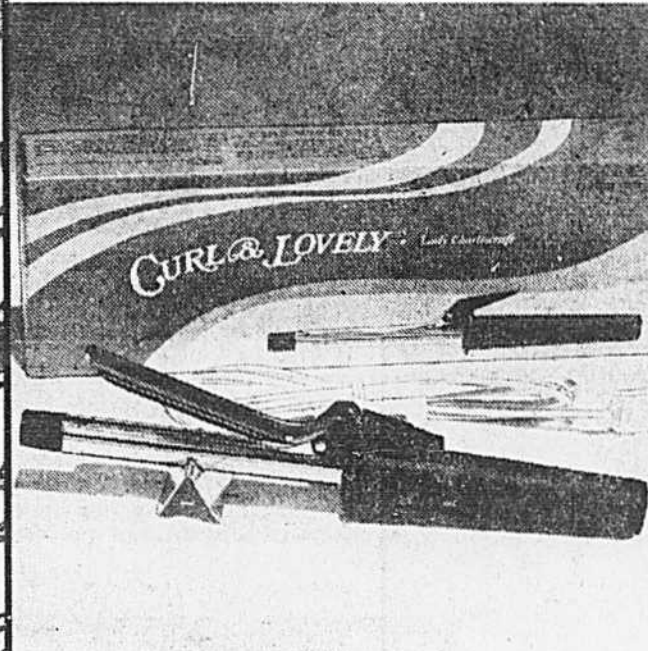

## Fer à coiffer Charlescraft

Ord. 9.98 **6<sup>98</sup>**

(806) Le fer à coiffer Charlescraft vous assure un service rapide et efficace. Il est équipé d'un thermostat, de pointes de sécurité exclusives et d'un système de serrage particulier qui permettent des mises en plus - qui tiennent -. Voltage 25 watts. En noir et chrome. Garantie d'un an.



## Bigoudis chauffants (20) Kindness

**1788**

(807) Ces bigoudis chauffants de conception étudiée, vous coifferont vite et bien. Trois allures au choix, avec pulvérisation, à sec et conditionneur. Chaque ensemble vous est offert avec un flacon Kindness Conditionner. Garantie d'un an.

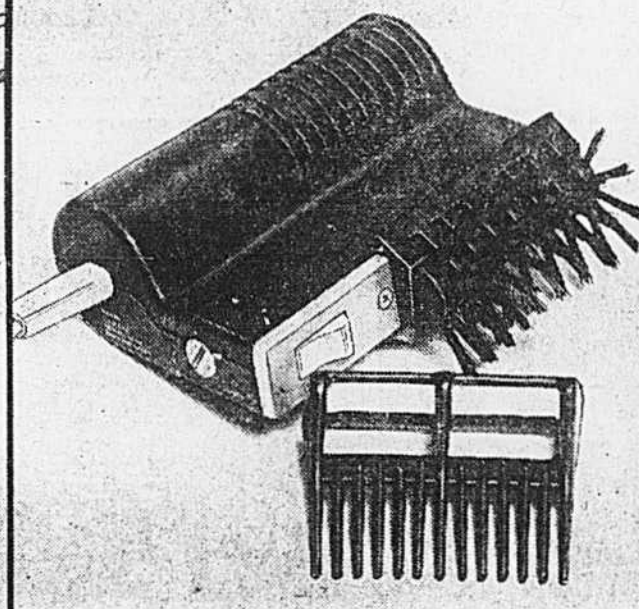

## Séchoir-coiffeur Braun

Ord. 29.95 **16<sup>88</sup>**

(808) Le sèche-cheveux par excellence. Facile d'emploi, léger et de grande efficacité. Brosse et peigne compris. Choix d'étui noir ou blanc 360 watts, voltage 110-220. Garantie de cinq ans.



## Séchoir-coiffeur vaporisateur Sunbeam et accessoires

**1888**

(809) Le modèle international, avec pulvérisation qui fait toute la différence. Recommandé pour femmes et hommes. Permet une mise en plus facile et rapide. Accessoires comprenant: peigne, brosse et réservoir. Séchage deux allures, cordon de 6 pieds. Livré avec livret de mises en plus et de styles de coiffures.

Telephoner à 842-6261. Produits d'hygiene et de toilette, rayon 770, rez-de-chaussee, centre-ville, Versailles, Laval, Dorval, Rockland et Boulevard.

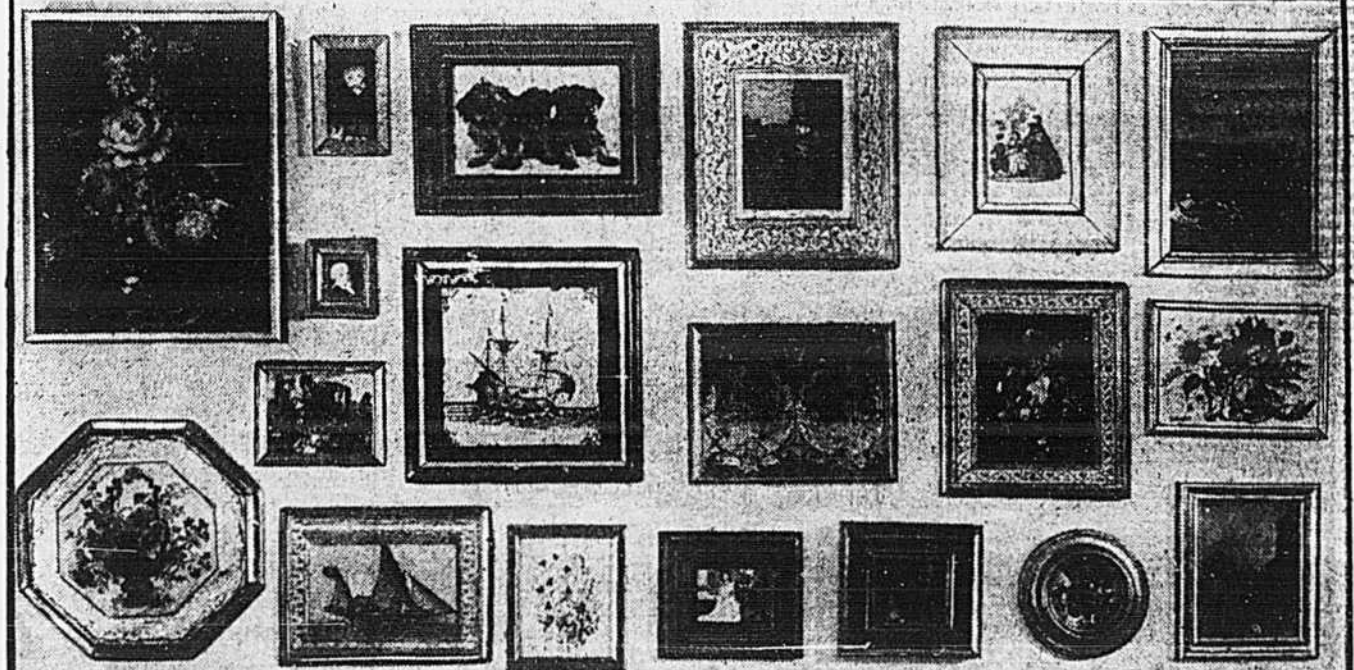

## Les belles aubaines du Jour de la Baie Ravissantes reproductions encadrées

(810) Vous pouvez maintenant embellir votre décor avec de riches reproductions à des bas prix inespérés pendant la vente du Jour de la Baie. Vous pouvez même en offrir plusieurs à des amis. Ces reproductions encadrées sont importées d'Europe. La collection comprend plusieurs sujets dont: fleurs, portraits, scènes et autres.

**148 à 888**

Achats au magasin seulement. La Galerie d'art, rayon 526, au cinquieme, centre-ville, Versailles, Laval, Dorval, Rockland et Boulevard.

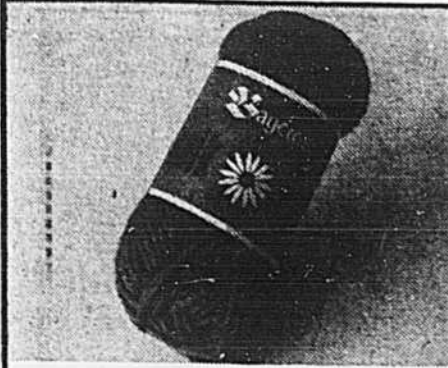

(903) Baycrest Quick-Knit. Fil à tricoter 100% acrylique. Lavable et séchable à la machine. Ne rétrécit pas, n'est pas attaqué par les mites. Blanc, cardinal, mauve, bleu poudre, rose, brun, avoiron, orange foncé, bleu-Copenhague, avoiron, brun ardoise. Pelote environ 2 onces.

.68 ch. 8/5.18



(902) Fil à tricoter Bayella, Orlon® filé «worsted» 100% acrylique. Lavable et séchable à la machine. 4 tons. Blanc cassé, blanc, orange, vert olive clair, jaune, vert olive pâle, bleu marine, bleu pâle, brun, violet, bordeaux, rose, noir, flamme, bleu roi. Ton or «-me antique». Pelote environ 4 onces.

Ch. 1.68



(901) Fil à tricoter Savella® filé «worsted» de Baycrest. 100% acrylique. Lavable et séchable à la machine. Ne rétrécit pas, n'est pas attaqué par les mites. Blanc, orange jaspe, brun, avoiron, jaune pâle, brun jaspe, vert jaspe, écarlate, «sunstar», noir, émeraude, bleu jaspé, gris chiné, avoiron, denim dilué, vert foncé, beige chiné, fauve jaspé, tons pastel. Pelote environ 2 onces.

.64 ch. 8/4.88

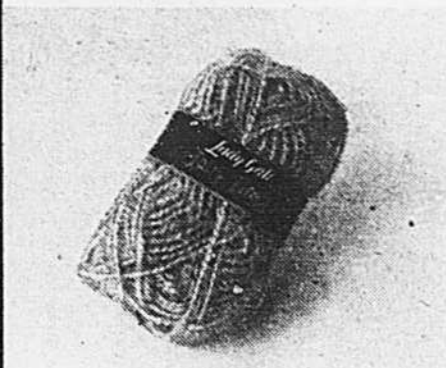

(904) Fil à tricoter «Fairy Floss» de Lady Galt. 70% mohair, 30% Orlon® (acrylique). Lavable et séchable à la machine. Blanc, rose, fraise, jaune menthe, vert avoiron, bleu, turquoise, noir, parchemin, brun. Pelote environ 2 onces.

1.14 ch. ou 8/8.68

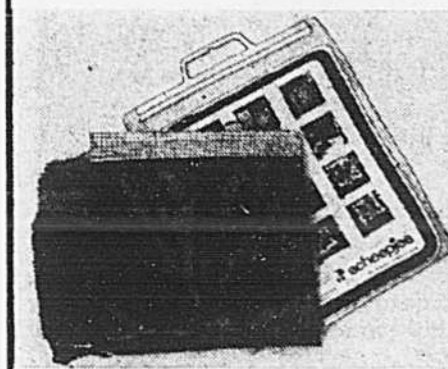

(906) Nécessaire à broder Scheepjes pour exécuter une enveloppe de coussin au point de croix. Chaque nécessaire contient un canevas imprimé, du fil acrylique Scheepjes, une aiguille et une notice explicative. Choix de motifs modernes ou traditionnels. Environ 16" sur 16".

ch. 4.88



(905) Canevas à tapis Schnelle Aronelle (27" sur 39"). Choix de sujets: clown, coureur de vitesse, dessin abstrait, femme, voiture, le véhicule et manette en fonte.

5.88 ch.

(905A) Fil à tapis «longues mechées». Assortiment aux canevas ci-dessus. Polyester lavable. 220 fils coupés par paquet. Vaste choix de couleurs.

6 paquets pour 4.48 .78 ch.

(910) Tissus imprimés polyester mélangé. Ravissants imprimés floraux parfaits pour la garde-robe estivale. 65% polyester, 35% coton d'entretien facile. Lavables à la machine. 45" de large.

1.58

La vergé

(911) Gaze indienne imprimée. Impression à petits motifs sur fond ecru. 100% coton. Idéal pour chemisiers et vêtements de détente. Lavable à la main, un soupon de repassage requis. 39" de large.

2.48

La vergé

(912) Jersey fin imprimé. Mélange facile d'entretien: 50% polyester, 50% coton. Textures variées, uni, jacquard ou oeillets. Jolis motifs imprimés sur fond ou de couleur. 58"-60" de large.

2.78

La vergé

(913) Twill de polyester imprimé. Tissu léger et facile d'entretien. Convient parfaitement à la confection de corsages et de robes. Très soyeux. Imprimés originaux variés pouvant s'assortir à différents autres tissus. 45" de large.

2.78

La vergé

(914) Tissu-éponge élastique. Pour la plage et les vêtements de détente. 80% coton, 20% nylon. Coloris gaze et vifs. Blanc, bleu, jaune, vert menthe, melon, marine ou rouge. 60" de large.

3.88

La vergé

(915) Chino de ton uni. Tissu idéal pour les vêtements sport. Facile d'entretien. 50% polyester, 50% rayonne. Lavable. Blanc, Marine, rouge, melon, vert cendre ou bleu cendre. 45" de large.

3.88

La vergé

(916) Jersey de polyester double maille. 100% polyester ou 60% acétate, 40% polyester. Tous les coloris du printemps 1975! Tissu lavable qui sèche suspendu et qui ne se déforme pas. Idéal en voyage. 60"-66" de large.

4.88

La vergé

(917) Gabardine de polyester. Tissu indéformable 100% polyester. Idéal pour les vêtements sport, pour femmes ou pour hommes. Lavable à la machine. Marine, blanc ou tons pastel très à la mode.

4.88

La vergé

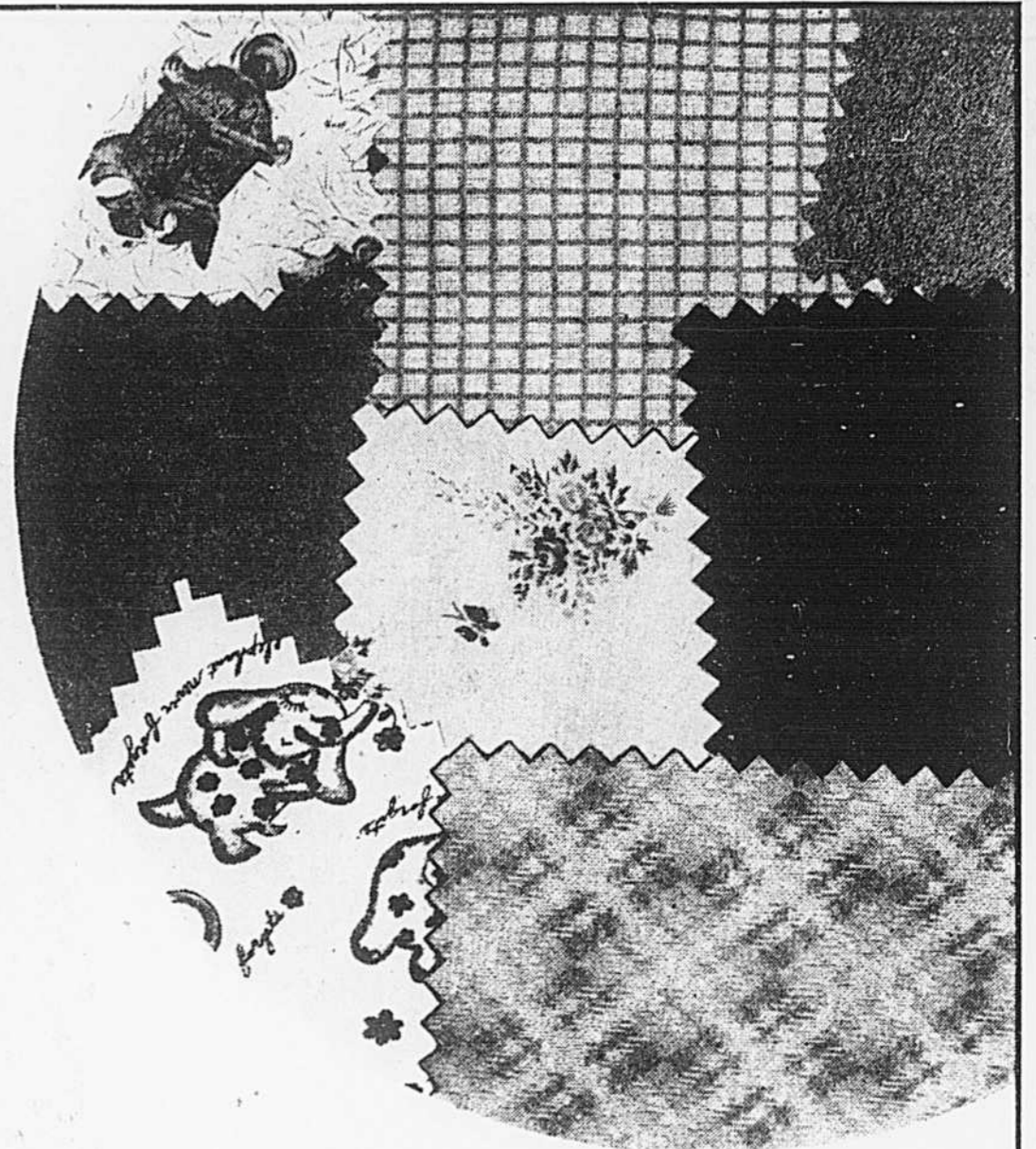

Rabais formidable sur velours côtelé de coton

Ord. 3.50 la vergé

(921) Le tissu mode 1975 par excellence à prix d'aubaine à l'occasion du Jour de la Baie. Il s'adapte à toutes les situations: enveloppes de coussins, vêtements sport, couvre-lits, etc. Lavable. Grand choix de coloris: des pastel cendrés aux couleurs vives du printemps en passant par les teintes sombres. 45" de large.

1.88

La vergé

Telephone à 842-6261. Rayon 701. Rayons à l'aiguille. 3e étage, centre-ville. Versailles, Laval, Dorval, Rockland et Boulevard.

Aspirateur Duomatic Baycrest

(907) Nettoyage à triple action: l'aspirateur bar, aspire et nettoie. Caractéristiques:  
 • Manche articulé 3 positions  
 • Sac à poussière recouvert de vinyle lavable  
 • Bourrelet protecteur  
 • 4 réglages possibles pour le nettoyage des tapis  
 Appareil de tons or et blanc, paiement sur demande

\$68

facilités de paiement sur demande

Accessoires

(907A) S'adaptant à l'aspirateur Duomatic. Tubé souple, tube rallonge, suceur plat, suceur à meubles et suceur à planchers.

15.88

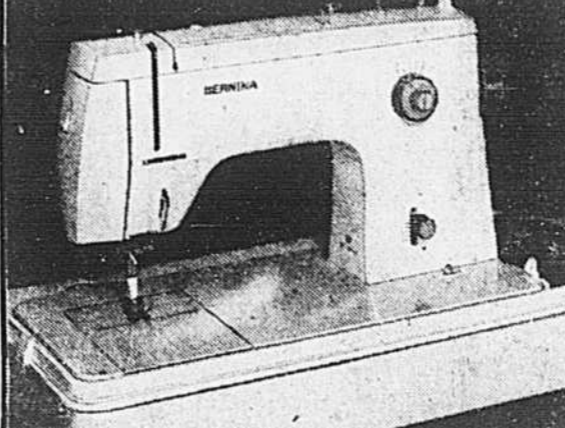

Bernina 817 (sans meuble)

(918) La machine à coudre de vos rêves. Elle répond à tous vos besoins. Points: zigzag, point invisible, points de reprise coutures élastiques et «overlock». Bouton de réglage automatique éliminant les changements de cames. Enfilage facile, choix de deux vitesses et commande au pied. Système de bobine C-B ne se bloquant jamais.

\$368

Ord. \$407 facilités de paiement sur demande

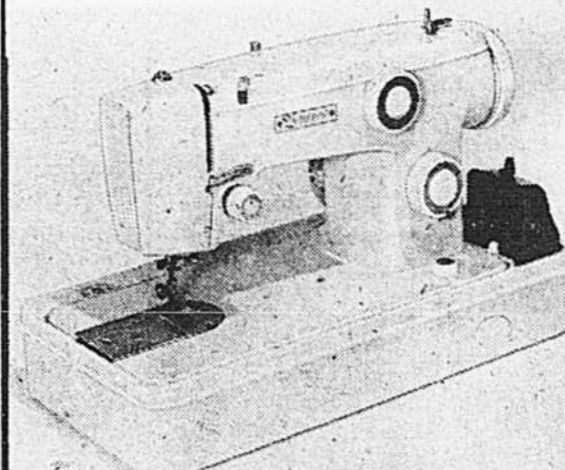

Machine à coudre automatique 450 Baycrest

(919) Machine de grande précision, d'excellente qualité proposée à bas prix du Jour de la Baie. Perfectionnements principaux: dispositif intégré pour boutonnières • commande simple pour points cachés • tension du point réglable • pied-de-biche pour reprises et broderies • points zig-zag. • Grande facilité d'utilisation par simple commande rotative.

\$148

Facilités de paiement sur demande



Meuble pour machine à coudre

(920) Meuble de luxe, très solide. Convient parfaitement à la plupart des machines à coudre portatives. Recouvert de formica\* façon noyer: très facile à nettoyer.

\$44

\*Marque déposée

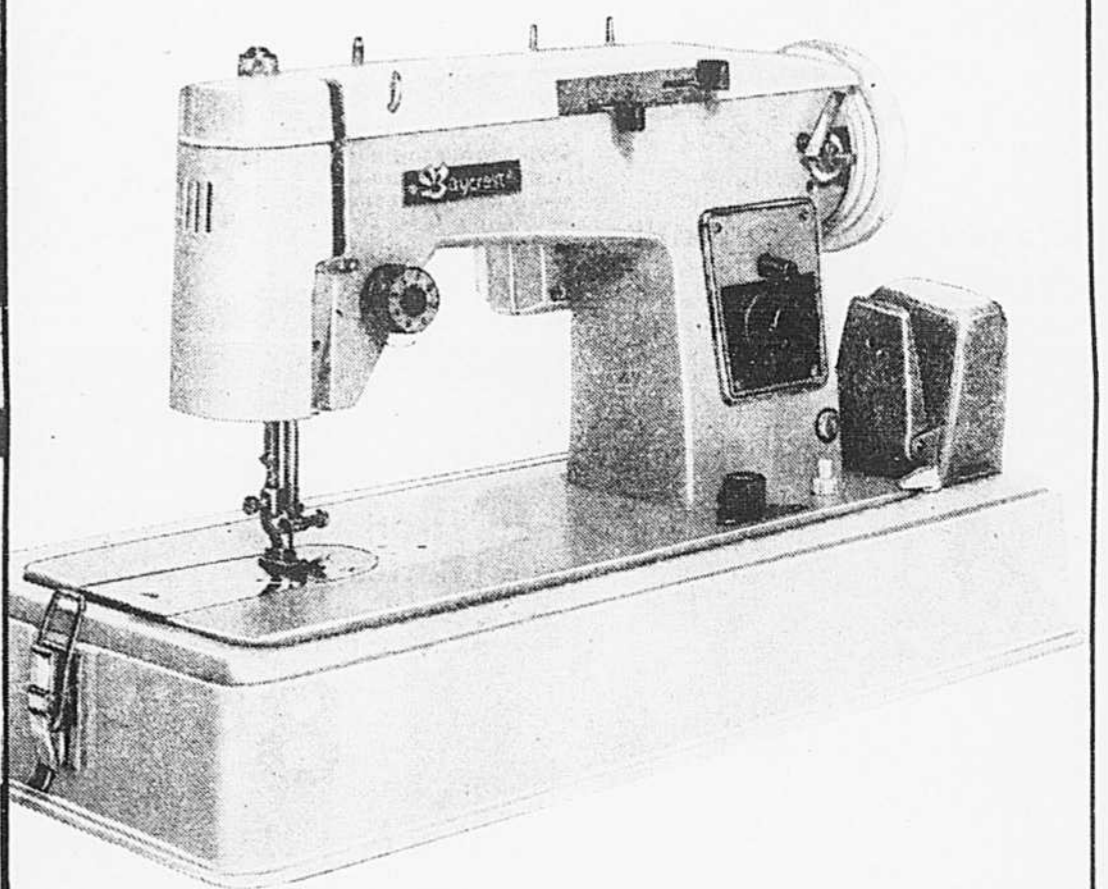

Couture facile avec la machine portable Baycrest 237

(922) Réalisez une double économie: à l'achat de cette excellente machine à coudre et lors de la confection d'une nouvelle garde-robe! La Baycrest 237 présente les caractéristiques suivantes: • Trois positions possibles de l'aiguille, réglage facile de la longueur des points, marche arrière à bouton poussoir, la machine Baycrest coud, reprise, raccommode, coud les boutons et fait les boutonnières. Présentation en jolie mallette.

\$98

Facilités de paiement sur demande

Telephone à 842-6261 (pour commander les machines à coudre seulement) Rayons 277 et 287. Tissus mode et machines à coudre. 3e étage, centre-ville. Versailles, Laval, Dorval, Rockland et Boulevard.

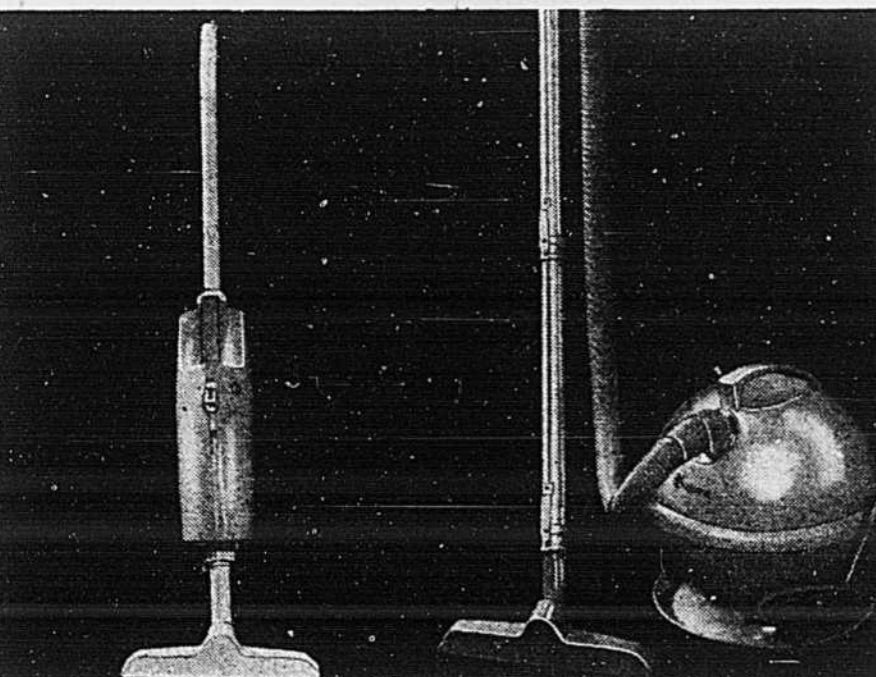

(909) Aspirateur poids plume Baycrest. Il pèse un peu plus de 6 livres et demie. Poignée pratique. Suceur plancher/tapis. S'adapte facilement à toutes sortes de travaux grâce à un jeu d'accessoires. Sacs à poussière filtrés jetables.

28.88

Jeu d'accessoires

(909A) Tube rallonge, suceur plat, suceur à meubles et bandoulière.

13.88

(908) Aspirateur-boule Baycrest. Cet aspirateur ne pèse que 15 livres mais il peut faire les plus gros travaux. Caractéristiques: bourrelet protecteur, interrupteur à commande au pied, casier de rangement des accessoires, jeu d'accessoires comprenant: 2 tubes rallonges, suceur plancher/tapis, brosse à meubles et suceur plat.

\$44

Telephone à 842-6261. Rayon 648: articles et produits d'entretien. 4e étage, centre-ville. Versailles, Laval, Dorval, Rockland et Boulevard.

le Jour de la Baie

# le Jour de la Saie



### Maillots T pour fillettes

(1001) Mélange polyester et coton. Manches courtes. Assortiment d'imprimés gais sur fond blanc. Lavables. Tailles: 8 à 14. Rayon 420

**248** ch.

### Pantalons de velours côtelé

(1002) Lavables. Modèle à braguette, 2 poches et empiècement au dos. Marine, bleu, antilope ou melon. Tailles 7, 8, 10, 12, 14. Rayon 420

**688** ch.



### Veste safari pour fillettes

(1003) Veste ceinturée en belle popeline, agréable à porter au printemps. Choix de: marine, bleu ou pêche. Tailles: 7, 8, 10, 12, 14. Rayon 420

**888** ch.

### Veste safari pour bambines

(1007) Modèle ceinture, quatre poches plaquées, pressions aux poignets et aux poches. Mélange acetate et coton lavable. Marine et bleu. Tailles 4 à 6X. Rayon 413

**688** ch.

Telephoner à 842-6261, rayons 413 420, vêtements pour fillettes. 3e étage, centre-ville, Versailles, Laval, Dorval, Rockland et Boulevard.

### Maillot-T nouveauté pour bambines

(1008) Jersey 100% polyester, manches courtes. Motifs imprimés devant. Bleu, rose, jaune, blanc, marine, rouge dans le lot. Tailles 4 à 6X. Rayon 413

**198** ch.

### Pantalon à taille mi-élastique

(1006) Polyester à 100% lavable. Élastique au dos et ceinture devant. Marine, bleu, rose. Tailles 4 à 6X. Rayon 413

**388** ch.

### Maillot T à manches courtes pour bambins

(1010) Jersey 100% polyester. Motif appliqué devant. Col montant. Choix de couleurs: Tailles 4, 6, 6X.

**248** ch.

### Pantalon sport de denim pour bambins

(1011) Modèle confortable, braguette à glissière, taille avec élastique au dos, deux poches côté. Simili-denim délavé bleu ou brun. Tailles 4 à 6X.

**548** ch.

Telephoner à 842-6261, rayons 413 420, vêtements pour fillettes. 3e étage, centre-ville, Versailles, Laval, Dorval, Rockland et Boulevard.



### Veste chemisier à carreaux pour bambins

(1012) Long boutonnage devant. Veste non doublée, deux poches. Carreaux de couleurs variées. Mélange lavable 82% laine, 15% viscose et 3% fibres synthétiques. Tailles 4 à 6X.

**888** ch.



### Sous-vêtements pour bambins

(1013) Mélange blanc neige 50% Fortrel\* (polyester) et 50% coton. Tailles 4 à 6X.

A. Gilet athlétique ch. **.78** B. Caleçon court à taille élastique ch. **.78**

\*marque déposée. Telephoner à 842-6261. Vêtements de garçons, rayon 430, au troisième, centre-ville, Versailles, Laval, Dorval, Rockland et Boulevard.



### Chemisier pour petites filles

(1005) Mélange 85% polyester et 15% coton lavable. Manches longues et imprimés nouveaux. Choix de couleurs dans le lot. Tailles 4 à 6X.

**348** ch.

Telephoner à 842-6261, rayon 413, vêtements pour fillettes 3e étages, centre-ville, Versailles, Laval, Rockland et Boulevard.

### Maillots T pour bébé garçon

(1014) Choix de quatre modèles en mélange 50% polyester et 50% coton. A. Imprimé de motif "baseball", en: Blanc, rouge ou bleu. B. Plastron rayé en bleu seulement. C. Emblème "baseball", en: blanc, rouge, jaune. D. Numéro de "football", en blanc seulement. Tailles 2, 3, 3X.

**238** ch.

### Pantalon de denim extensible

(1015) Pour bébés fille ou garçon. Très bien assorti aux maillots précédents. Denim extensible, confortable en marine ou bleu poudre. Tailles 2, 3, 3X.

**298** ch.



### Maillots T pour bébé fille

(1016) A. Mélange 50% polyester et 50% coton, couleurs unies: rose, rouge ou aqua. Manches courtes. B. Jersey 100% polyester, manches courtes. Style polo en rouge ou marine. C. Imprimé floral au Pochoir, manches bouffantes, mélange 50% polyester et 50% coton. Tailles 2, 3, 3X.

**238**

### Maillots T pour bébé

(1017) Modèles en 100% polyester ou 50% polyester et 50% coton. Manches courtes. Assortiment de styles et de couleurs, dans le lot. Tailles: 12 mois, 18 mois, 24 mois.

**238** ch.

### Barboteuse 100% nylon pour bébés

(1022) Modèle de coupe étudiée, fourche à pression. Motif "ourson" appliqué et poche devant. Bleu, jaune ou rouge. Tailles 12, 18, 24 mois.



### Maillots T pour bébé garçon

(1018) Modèles 100% polyester ou 50% polyester et 50% coton. Manches courtes. Choix de styles et de couleurs dans le lot. Tailles 12 mois, 18 mois et 24 mois.

**238** ch.



### Vestes de nylon ciré et pantalon assorti pour garçons bébés

(1020) Veste et pantalon à l'épreuve du vent et des intempéries. Chaud doubleure de finette. Bleu ou jaune. Tailles: 18, 24 et 30 mois.

**598** ch.



### Vestes de nylon ciré et pantalon assorti pour filles bébés

(1021) Nylon ciré à l'épreuve du vent et des intempéries. Chaud doubleure de finette. Rose ou jaune. Tailles 18, 24 et 30 mois.

**598** ch.



### Pyjamas de coton brosse Baycrest pour enfants

(1023) Modèle "grow-a-size" (qui grandit avec l'enfant). Fermeture à pression à la fourche et au dos, semelles de plastique. Rose, bleu ou jaune. Tailles: 2 (22 à 26 lb) 3 (26 à 32 lb), 4 (32 à 38 lb).

Ord. 4.99 **388** ch.

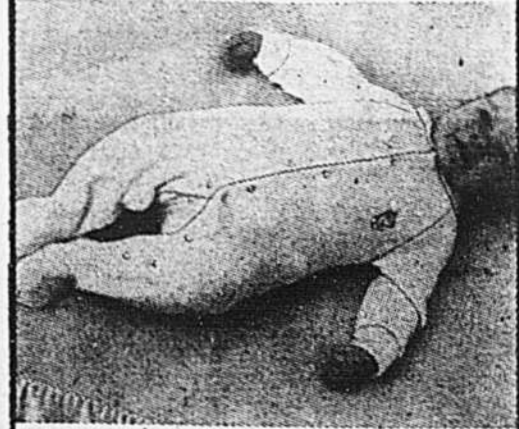

### Combinaisons de nuit en éponge extensible pour bébés

(1019) Fermeture à pression. Motif molleton acrylique. Bleu royal ou rouge. Tailles 2, 3, 3X.

**198** ch.



### Cardigans à capuchon pour fillettes

(1004) Tricot lavable 100% acrylique. Manches longues, longue glissière devant. Ivoire, bleu poudre ou melon. Tailles 8, 10, 12, 14.

**648** ch.

Telephoner à 842-6261. Vêtements d'écolières, rayon 420, au troisième, centre-ville, Versailles, Laval, Dorval, Rockland et Boulevard.



### Cardigan à capuchon pour bambines

(1009) Tricot 100% acrylique, fines côtes. Manches longues et glissière devant. Marine,ivoire, bleu pâle et rouge. Tailles 4, 6, 6X.

**488** ch.

Telephoner à 842-6261. Vêtements pour petites filles, rayon 413, au troisième, centre-ville, Versailles, Laval, Dorval, Rockland et Boulevard.

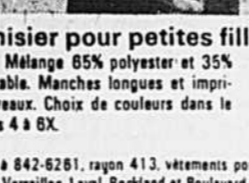

### Chemisier pour petites filles

(1005) Mélange 85% polyester et 15% coton lavable. Manches longues et imprimés nouveaux. Choix de couleurs dans le lot. Tailles 4 à 6X.

**348** ch.

Telephoner à 842-6261, rayon 413, vêtements pour fillettes 3e étages, centre-ville, Versailles, Laval, Rockland et Boulevard.



### Vestes à capuchon pour enfants

(1024) Modèle "Huk-a-Poo" en souple molleton acrylique. Bleu royal ou rouge. Tailles 2, 3, 3X.

**518** ch.

Telephoner à 842-6261. Boutique du bébé, rayon 401, au troisième, centre-ville, Versailles, Laval, Dorval, Rockland et Boulevard.

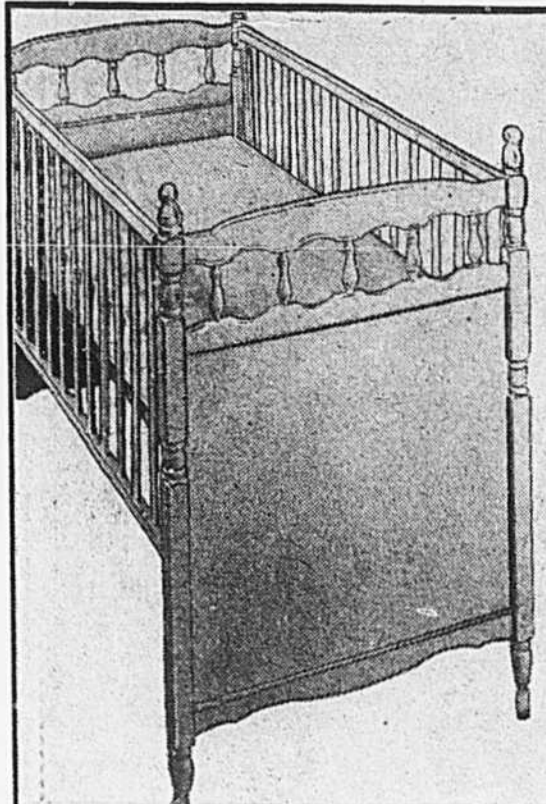

**Lit de qualité pour bébé**

(1104) Excellente affaire! Robuste lit à deux côtés abaissables munis d'un double loquet de sûreté, 13 barreaux de chaque côté, bourrelet de protection et roulettes. Fini noyer.

**49<sup>98</sup>**

Facilités de paiement sur demande



**Mini-bicyclette Baycrest 12"**

(1106) Fabriquée au Canada. Robuste vélo et jeu à stabilisateurs. Selle biplace réglable, guidon "mustang", garde-boue, vert.

**34<sup>88</sup>**

**Mini-bicyclette Baycrest 16"**

(1107) Même modèle que ci-dessus.

**42<sup>88</sup>**



**Chemise sport en guingan**

(1111) Manches longues, col pointu, patte de boutonnage, poignets à un bouton. Mélange polyester et coton facile d'entretien. Laver et sécher à la machine. Carreaux rouges et blancs, bleu marine et blancs, bleu pâle et blancs. Du 8 au 18

**4<sup>88</sup>**

**Pantalons sport "Rope Trick"**

(1112) Coupe de style "western", 100% coton, 2 poches cavalières devant, 2 poches derrière, jambes évasées. Choix de bleu pâle, chameau et vert menthe.

Du 8 au 12 **7<sup>88</sup>**

Du 14 au 18 **8<sup>88</sup>**

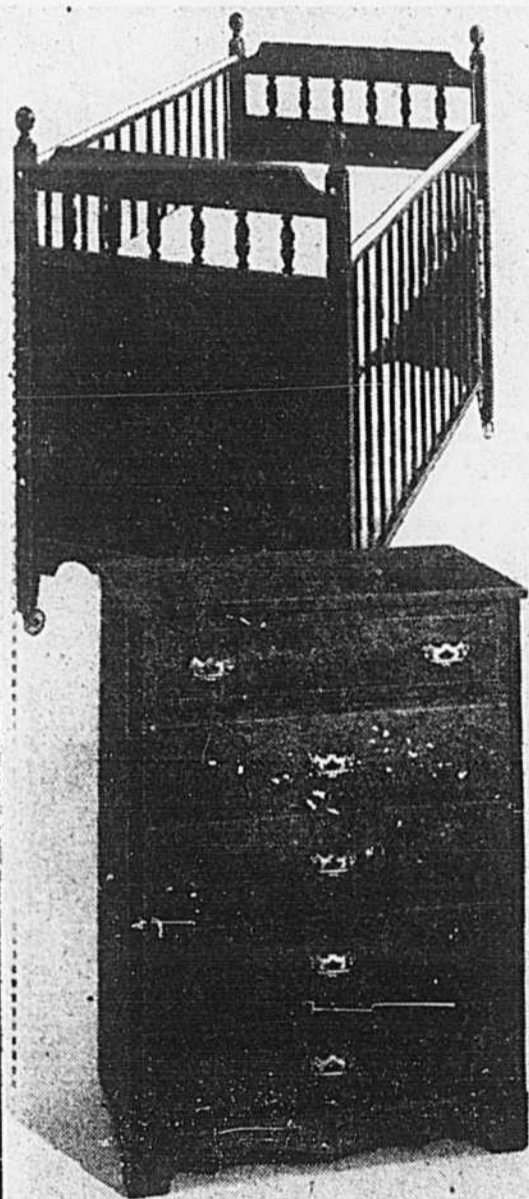

**Lit de style "colonial" pour bébé**

(1101) Élegant et solide. Sommier à ressorts métalliques, un côté abaissable à double loquet de sûreté, 13 barreaux de chaque côté, bourrelet de protection et roulettes. Dimensions: 30" sur 54". Blanc ou "coucher de soleil".

Ord. \$125

**\$98**

Facilités de paiement sur demande

**Matelas Baycrest Select**

(1102) "Firm-O-flex", 112 ressorts hélicoïdaux, calibre 13, couches de feutre et de sisal, dessus et dessous en mousse de 1". Jaune citron.

Ord. \$36

**24<sup>98</sup>**

**Commode de style "colonial"**

(1103) Très joli meuble à cinq tiroirs, deux poignées métalliques. 39" de haut, 29" de large. Blanc ou "coucher de soleil".

**\$98**

Facilités de paiement sur demande

Telephoner à 842-6261. Rayon 408, meubles pour bébés, 3e étage centre-ville, Versailles, Laval, Dorval, Rockland et Boulevard.



**Tricycle Baycrest**

(1108) Une aubaine pour les tout-petits. Ils s'amuseront beaucoup avec ce tricycle à cadre de 16". Guidon rouge garni de rubans, enjoliveurs argentés. Rouge vin vibrant.

**19<sup>88</sup>**

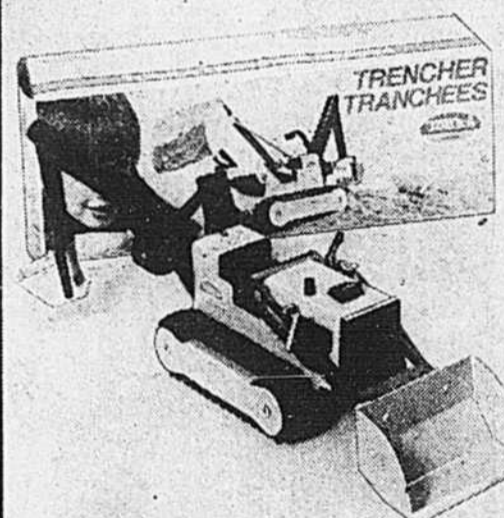

**Excavatrice Tonka**

(1109) Pour le bâtisseur! Il jouera des heures à creuser, niveler, transporter de la terre... Un levier permet de vider la charge et une poignée actionne la pelle mécanique qui peut se déplacer d'un côté à l'autre. 18 1/2" de longueur, 7 1/2" de hauteur, 5 1/2" de largeur.

**6<sup>88</sup>**



**Veste de velours côtelé**

(1113) Velours de coton double de satin rayonné. 2 poches sur la poitrine, boutonnée devant. Bleu délavé, beige délavé ou brun délavé. Du 8 au 18

**11<sup>88</sup>**



**Pyjamas pour garçons**

(1114) Mélange polyester et coton genre "broadcloth" facile d'entretien. Boutonné devant, manches longues, poche poitrine. Pantalon à taille élastique. Bleu, vert ou ton or. Du 8 au 16.

**5<sup>88</sup>**

**Hors photo Maillot-T Baycrest**

(1115) Mélange Fortrel "polyester" et coton lavable à la machine. Renfort de nylon à l'encolure. Bleu ou blanc. Tailles: P.M.G. Ord. 1.79

**1<sup>44</sup>**  
ch.  
ou 2/2.78

**Sous-vêtements pour garçons**

(1116) Caleçons et gilets de corps. Mélange 50% polyester, 50% coton facile d'entretien. Blanc ou bleu. Tailles: P.M.G. Ord. 1.19

**.94**  
ch.  
ou 2/1.78

\*Marque déposée

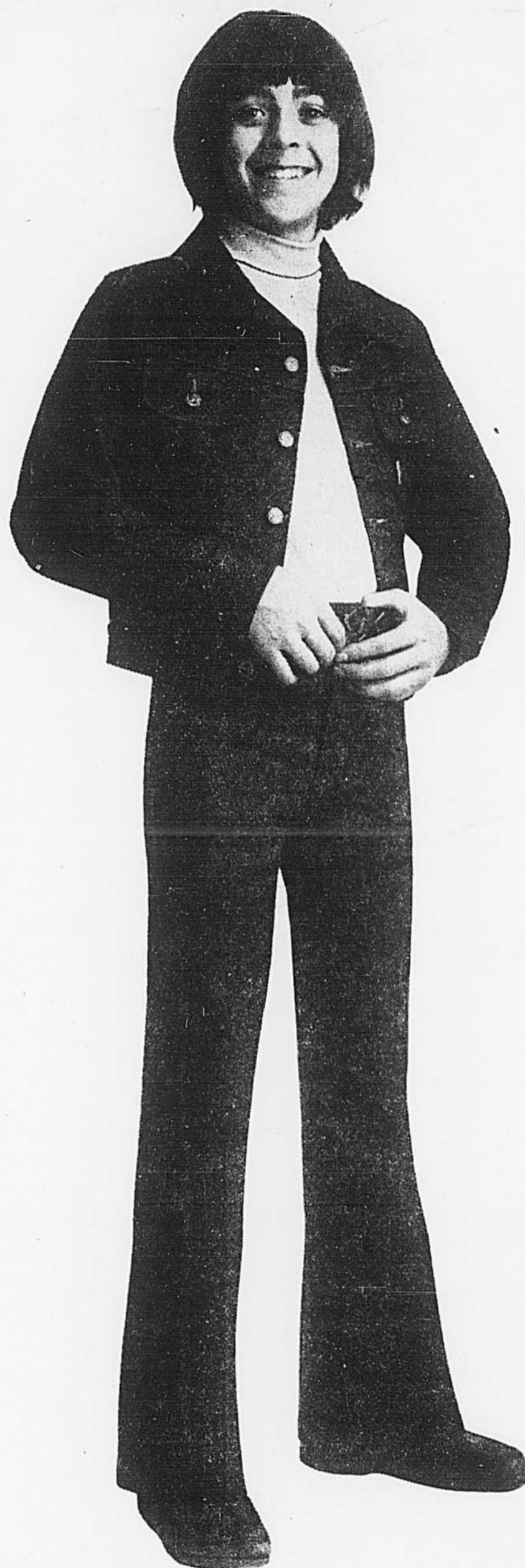

**Blouson en denim**

(1117) Vêtement indispensable au printemps, ce blouson de denim 100% coton boutonné devant à deux poches poitrine et des surpiques contrastantes. Denim bleu marine seulement; cette étoffe déteint facilement, nous vous le garantissons. Du 8 au 18. Ord. \$10

**7<sup>88</sup>**

**Jeans en denim**

(1118) Coupe "western". Denim 100% coton. Braguette à fermeture à glissière, jambes évasées, passants, 2 poches cavalières devant, 2 poches plaquées derrière. Surpiques contrastantes. Denim bleu marine seulement; cette étoffe déteint facilement, nous vous le garantissons. Du 8 au 12. Ord. \$7

**5<sup>58</sup>**

**6<sup>38</sup>**

Du 14 au 18. Ord. \$8

Telephoner à 842-6261. Rayons 437/474, vêtements pour garçons, 3e étage centre-ville, Versailles, Laval, Dorval, Rockland et Boulevard.



**Grande poupée "Holly Hobbie"**

(1105) Ravissante poupée de chiffon. Robe de calicot imprimé, pantalons et bonnet assortis. 25". Une véritable amie pour votre petite fille.

**8<sup>88</sup>**



**La piscine de Barbie**

(1110) Avec le retour des beaux jours, Barbie et ses amis s'en donneront à cœur joie au bord de cette piscine robuste. Terrasse, plongeur, échelle et glissoire, chaise longue flottante, affichettes décoratives et notice explicative. Poupées non comprises.

**7<sup>88</sup>**

le Jour de la **Mania**



**Chemises de détente à bas prix pour hommes à la page**

(du haut en bas)

(1201) Chemises à manches longues, en jersey. En 65% acetate et 35% nylon. Coupe courante, col à longues pointes, patte boutonnée sur toute la longueur, 1 poche de poitrine. Assortiment de motifs fantaisie dans un choix de bleu, rouille, brun, vert sur fonds nuancés à fonces. Tailles P, M, G, EG.

**888** ch.

(1202) Chemises à manches courtes, en jersey. Choix de couleurs unies (100% polyester) ou d'imprimés fantaisie (65% acetate et 35% nylon). Coupe courante. Col à longues pointes, patte boutonnée sur toute la longueur, poche de poitrine. Teintes unies: écru, rouille, bleu poudre, vert menthe ou jaune. Imprimés dans un choix de bleu, brun, rouille, vert, ou écru sur fond pâle. Tailles P, M, G, EG.

**788** ch.

(1203) Chemises à manches courtes pouvant se porter pour la tenue sport ou habillée. En mélange 65% polyester et 35% coton lavable, elles sont stylisées par une patte à 4 boutons. Choix de couleurs unies: blanc, bleu poudre, marine, beige ou jaune mais. Tailles P, M, G, EG.

**588** ch.

Telephoner 842-6261. Chemises sport pour hommes, rayon 350, rez-de-chaussée, centre-ville, Versailles, Laval, Dorval, Rockland et Boulevard.



**Aubaine exceptionnelle! \$88 ch.**

**Vestes style chemise en cuir**

(1204) Soyez vraiment à la mode ce printemps! Portez une de ces vestes créées tout spécialement pour le confort et l'élégance de l'homme d'aujourd'hui. En cuir Nappa souple au fini glacé, entièrement doublé de rayonne, empiècement au dos et sur le devant, 2 poches de poitrine avec revers, poignets boutonnés, col et détails à double surpiqûre. Ton havane. Tailles 36 à 46. Une offre à ne pas manquer!

Telephoner 842-6261. Vêtements sport pour hommes, rayon 314, rez-de-chaussée, centre-ville, Versailles, Laval, Dorval, Rockland et Boulevard.

le **Journal** de la **Mode**

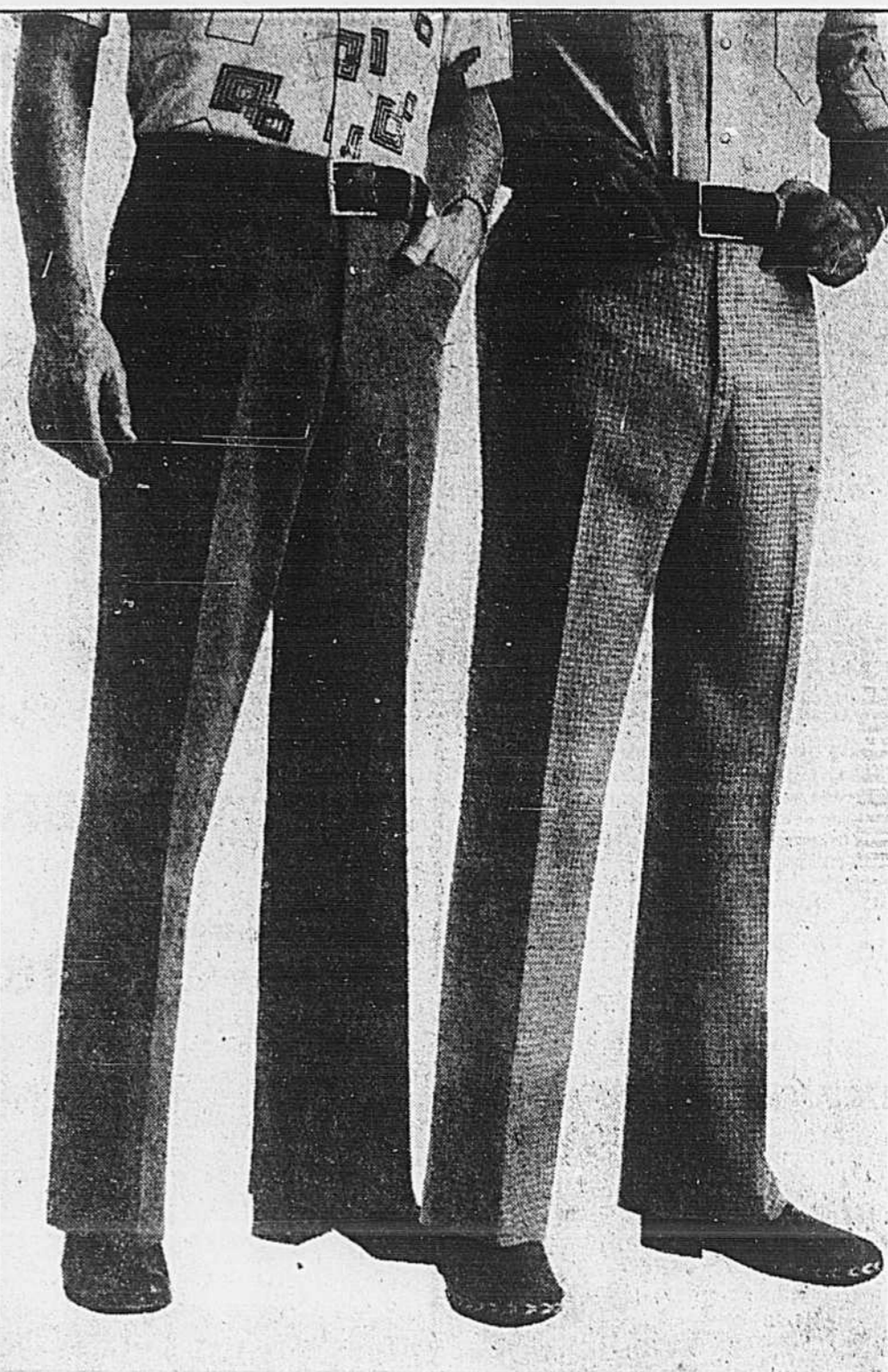

**Beaux pantalons à véritable bas prix!**

**1288** ch.

(De gauche à droite)

Ord. S17

(1205) Pantalons unis pour la tenue décontractée. En jersey 100% polyester lavable à la machine, ils sont personnalisés par des jambes évasées, 2 poches cavaliers sur le devant et 2 poches classiques à l'arrière. Choix de brun, marine ou beige. Tailles 30 à 40.

(1206) Pantalons à motifs fantaisie. Profitez de cette aubaine pour vous procurer à bas prix des pantalons de qualité. Conçus dans un mélange lavable à la machine, ne nécessitant pas de repassage, ils sont de coupe courante, ont des passants pour ceinture, 2 poches sur le devant et 2 poches arrière. Vaste assortiment de motifs dans un choix de brun, bleu ou beige. Tailles 30 à 40.

Telephoner 842-6261. Vêtements sport pour hommes, rayon 314, rez-de-chaussée, centre-ville, Versailles, Laval, Dorval, Rockland et Boulevard.

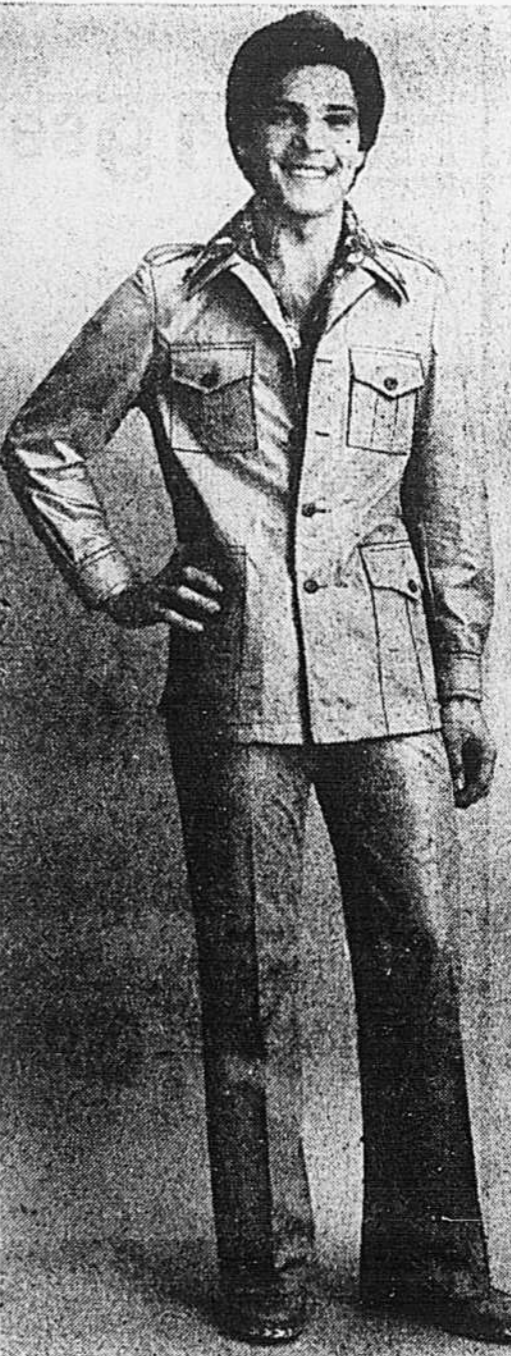

**Tenue safari pour hommes**

**5988** ch.

(1207) La tenue par excellence pour l'homme actif, soucieux de son apparence. Complète de style safari, en 65% polyester et 35% coton, stylisés par 4 poches à revers, garniture double surpiqûre, pattes d'épaules, empiècement au dos avec demi-ceinture, poignets boutonnés. Choix de ton écru ou bleu ardoise. Également vert (centre-ville seulement). Tailles 36 à 44.

Telephoner 842-6261. Coordonnés pour hommes, rayon 355, rez-de-chaussée, centre-ville, Versailles, Laval, Dorval, Rockland et Boulevard.



**Pull-overs à manches longues**

**888** ch.

(1208) Chandail à col roulé, en fil d'acrylique fin, dans un choix de tons ivoire, rouille, brun chocolat, rouge, bleu poudre et marine. Tailles P, M, G, EG.

(1209) Modèle à encolure ras-du-cou, entricot 100% acrylique à fines côtes (1x1), dans un choix de couleurs unies: Brun, ivoire, marine, bleu clair. (Rouille, chameau, mais, Centre-ville seulement). Tailles P, M, G, EG.

**Pull-overs sans manches pour hommes**  
(1210) Non représenté. Tricot fin en acrylique, dans un choix de rouille, ivoire, brun chocolat. Également marine (centre-ville seulement). Tailles P, M, G, EG.

**688** ch.

Telephoner 842-6261. Chandails pour hommes, rayon 344, rez-de-chaussée, centre-ville, Versailles, Laval, Dorval, Rockland et Boulevard.

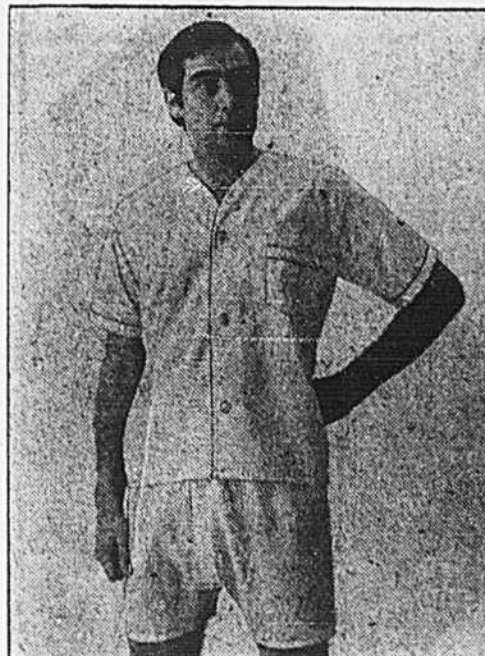

**Pyjamas courts Baycrest légers et frais**

(1303) Style super-confortable pour le printemps et l'été. Veste à manches courtes, pantalon court à taille élastique. Tissu 50% polyester et 50% coton d'entretien facile. Imprimés de fantaisie en: bleu, vert ou jaune. Tissu 65% polyester et 35% coton de teintes unies: bleu clair, écru ou jaune. P.M.G. EG

**748** ch.

Ord. \$10



**Pyjamas longs Baycrest d'entretien facile**

(1304) Pyjamas infroissables, super-confortables. Veste classique à manches longues, pantalon long à taille élastique et siège ample. Confection canadienne. Tissu 65% polyester et 35% coton de tons unis: bleu pâle, écru ou jaune; tissu imprimé 50% polyester et 50% coton dans les tons de bleu clair, vert ou beige. Tailles P.M.G. EG.

**848** ch.

Ord. \$12.



**Sous-vêtements de marque canadienne**

(1305) Confortables, faciles d'entretien. Blanc seulement. Caleçon court de coupe classique, 50% polyester et 50% coton, fond double. Gilet de corps de coupe standard 50% polyester et 50% coton.

Ord. 2.25 ch. **1 68** ch. ou **3,488**

Boxer pour hommes (1306 hors photo). Tissu mélange 50% polyester et 50% coton ou 100% coton. Taille élastique, fond ample (ballon). Choix d'imprimés de fantaisie en bleu, beige ou vert. Tailles P.M.G. EG

Ord. 2.75 **1 88** ch.



**Chapeaux à la mode pour l'homme moderne**

(1307) Chapeaux de printemps au bas prix de la vente du Jour de la Baie. Très belle collection de modèles infroissables, pliables... à la mode. Tweeds, Vyella\*, draps et pure laine dans le lot. Tous de confection canadienne. Du 6" à 7"

**888** ch.

Achats au magasin seulement.



**L'accessoire indispensable du printemps**

(1308) Pour faire fi des ondées et des gibouilles de mars et avril. Le cadeau par excellence à offrir à un "gentleman". Parapluie télescopique d'excellente qualité. De fabrication canadienne. Se plie facilement. Fourreau assorti, en nylon noir seulement.

**848** ch.

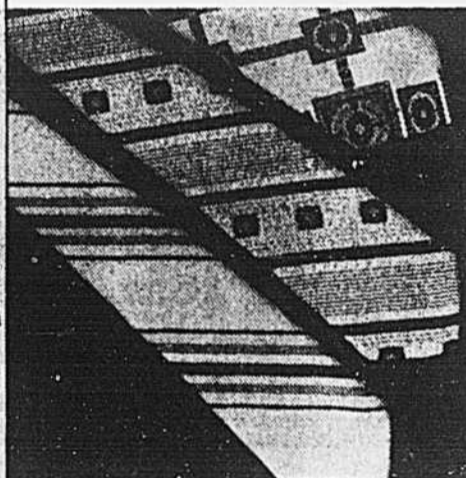

**Cravates mode printemps/été**

(1309) Cravates nouvelle mode... en 100% polyester d'entretien facile. Très belle collection de couleurs et d'imprimés dernier cri... fleurs, motifs sobres, scènes. Produire en, faites une réserve. Toutes de confection canadienne. Achats au magasin seulement.

2.58 ch. **2/488**

\* Marques déposées



**Chaussettes Baycrest de fabrication canadienne**

Noir, marine, gris foncé ou brun. (1301A) Sockettes en mélange laine (52%) infroissable et nylon (48%). Fines côtes, 2-1. Pointure universelle, 10-12.

Ord. 2.25 la paire **3 paires \$5 1.78** la paire

(1301B) Chaussette en mélange laine (42%) infroissable et nylon (48%). Côtes 2-1. Pointure universelle 10-12.

Ord. 2.50 la paire **3 paires \$5.60 1.98** la paire

(1301C) Chaussette classique 65% laine et 35% nylon. Côtes 4-1. Pointures 10 à 12.

Ord. 2.75 la paire **3 paires \$5.60 1.98** la paire.

Téléphoner à 842-6261 Sauf avis contraire. Accessoires pour hommes.

rayons 336-362, rez-de-chaussée, centre-ville, Versailles, Laval, Dorval, Rockland et Boulevard.

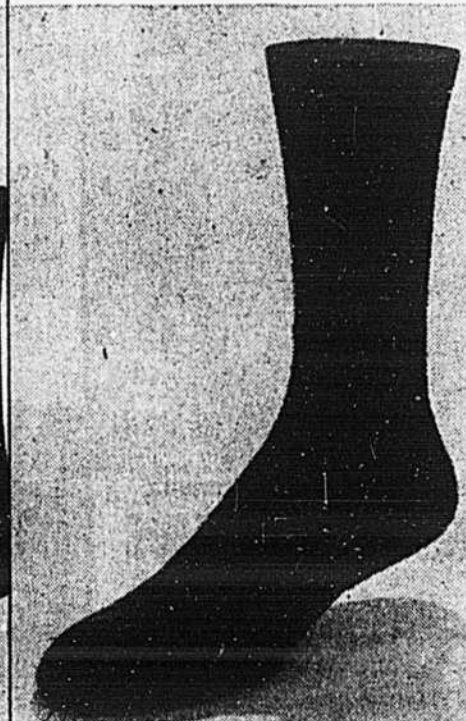

**Chaussettes à semelles coussinées de fabrication canadienne**

(1302) Confortables et élégantes. Tricot de fantaisie 55% laine Kroy et 45% nylon, traitée Stéri-Septic\* (aseptisée). Pointure universelle. Choix de: blanc, marine, gris moyen, café et beige.

Ord. 2.50 la paire **3 paires \$5.60**

1.98 la paire

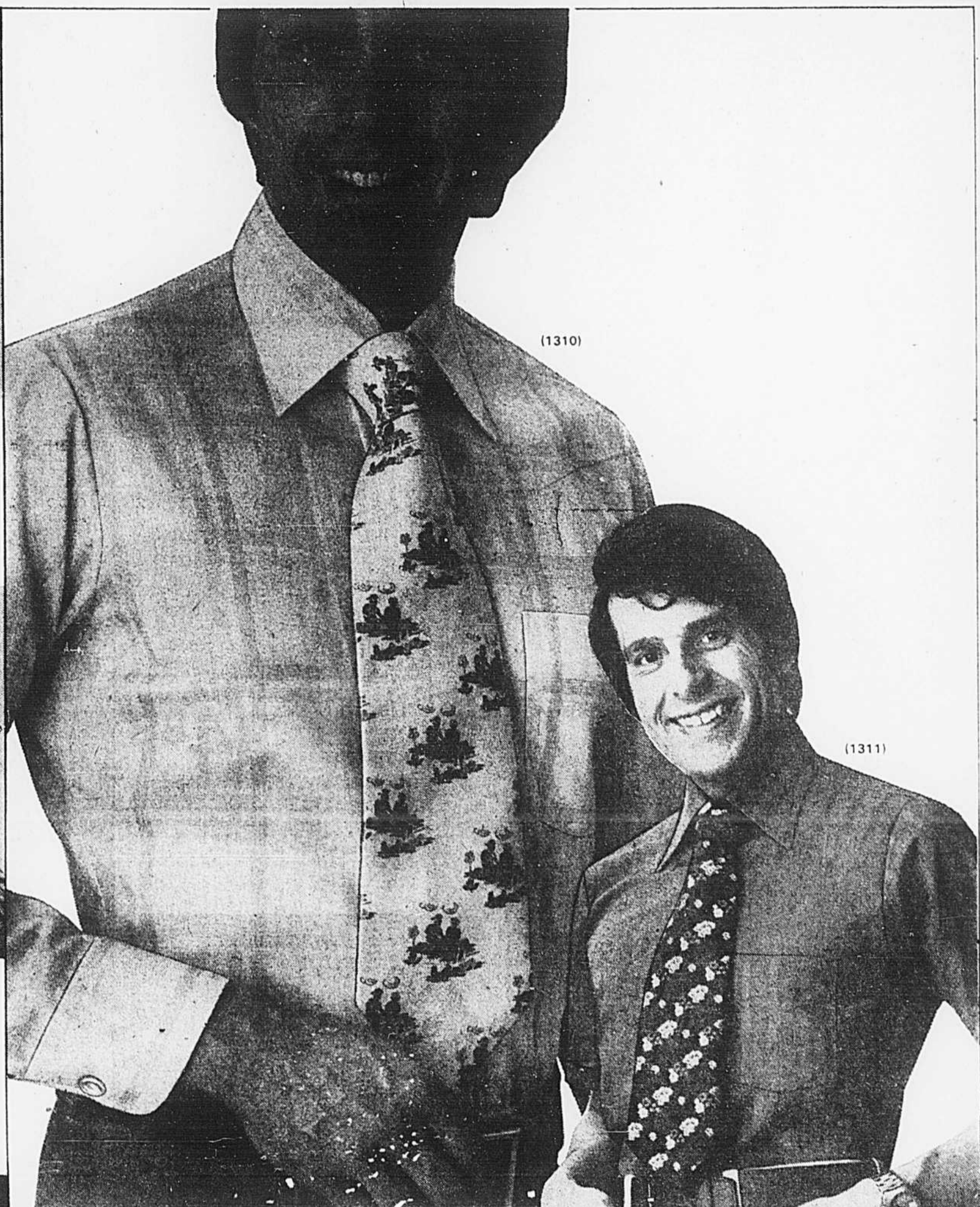

**Chemises de ville à manches courtes**

(1311) Très belles chemises de confection canadienne. Coupe étudiée à manches courtes, col mode et une poche poitrine. Tissu infroissable 65% Fortrel\* (polyester) et 35% coton. Choix de motifs ton-sur-ton en: blanc, bleu, écru, cuivre ou imprimés de fantaisie. Tailles 14 à 17", centre-ville, Dorval, Rockland; 14 à 16", Boulevard, Versailles, Laval.

**5 88** ch.

**Chemises de ville à manches longues**

(1310) Très beau tissu teint sur fil, 65% Fortrel (polyester) et 35% coton. Confection soignée, canadienne. Col mode et poignets boutonnés. Assortiment de motifs de fantaisie et de tons unis. Tailles: 14"; (32-33-34), 15-16"; (32-35), 17 (33-34-35), centre-ville; 14"; (32-33), 15 (32-33-34), 15"-16 (32-35), 16"; (33-35), 17 (33-34) Dorval et Rockland; 14"-15 (32-33), 15"-16"; (32-34) Boulevard, Versailles, Laval.

**6 48** ch.

Téléphoner à 842-6261. Chemises pour hommes, rayon 330, rez-de-chaussée, centre-ville Versailles, Laval, Dorval, Rockland et Boulevard, selon l'annonce

**Pantalons Baycrest en jersey maille double uni ou à motifs fantaisie**

(1312) Tons unis Maille Fortrel\* polyester simili-toile d'entretien facile. Ceinture à passants, poches cavalières et jambes de coupe légèrement évasée. Beige, brun, marine, bleu poudre, gris ou blanc. Tailles 30 à 42 dans le lot.

(1313) Motifs - quadrillés Mailles Fortrel\* polyester. Même coupe que le pantalon précédent. Brun, beige, gris ou bleu. Tailles 30 à 42 dans le lot.

\* Marque déposée. Ord. \$20

Téléphoner à 842-6261. Vêtements sport, rayon 310, rez-de-chaussée, centre-ville Versailles, Laval, Dorval, Rockland et Boulevard

**14 88** ch.

le Jour de la Saie



## Complets printaniers pour hommes économes

(1401) Dans notre vaste collection de complets mode printemps 75, vous trouverez des modèles en laine, en polyester ou en mélanges polyester tissés, dans un choix de tissus unis, à rayures, pied-de-poule ou à chevrons, aux teintes prédominantes de bleu ou brun dans le lot. À la dernière mode, veston droit deux boutons et pantalon à jambes évasées et passants de ceinture. Tailles 38 à 44 dans le lot convenant à la plupart des statures. Achats aux magasins seulement.

Ord. \$115  
**\$88**  
ch.

Telephoner 842-6261, sauf avis contraire. Complets et manteaux de ville pour hommes, rayon 301, rez-de-chaussée centre-ville, Versailles, Laval, Dorval, Rockland et Boulevard.



### Trench pour hommes **34<sup>88</sup>** ch.

(1402) Modèle élégant, en mélange 65% polyester et 35% coton, devant croisé, épaulettes, 2 bandes aux manches, poches fendues, empiècement ouvert au dos, manches montées, ceinture avec boucle à 2 "D", doublure de nylon. Choix de marine ou beige. Tailles 36 à 46 dans le lot convenant à la plupart des statures. Achats aux magasins seulement.



### Imperméables Baycrest pour hommes **31<sup>88</sup>** ch.

(1403) Imperméables de qualité, confectionnés par un fabricant de renom. En mélange polyester Fortrel® et coton, à l'épreuve de l'eau, d'un style personnalisé par un devant droit à 4 boutons sous patte, des poches fendues et une fente médiane, vous avez le choix de beige ou marine. Tailles 36 à 46 dans le lot convenant à la plupart des statures.

\* marque déposée

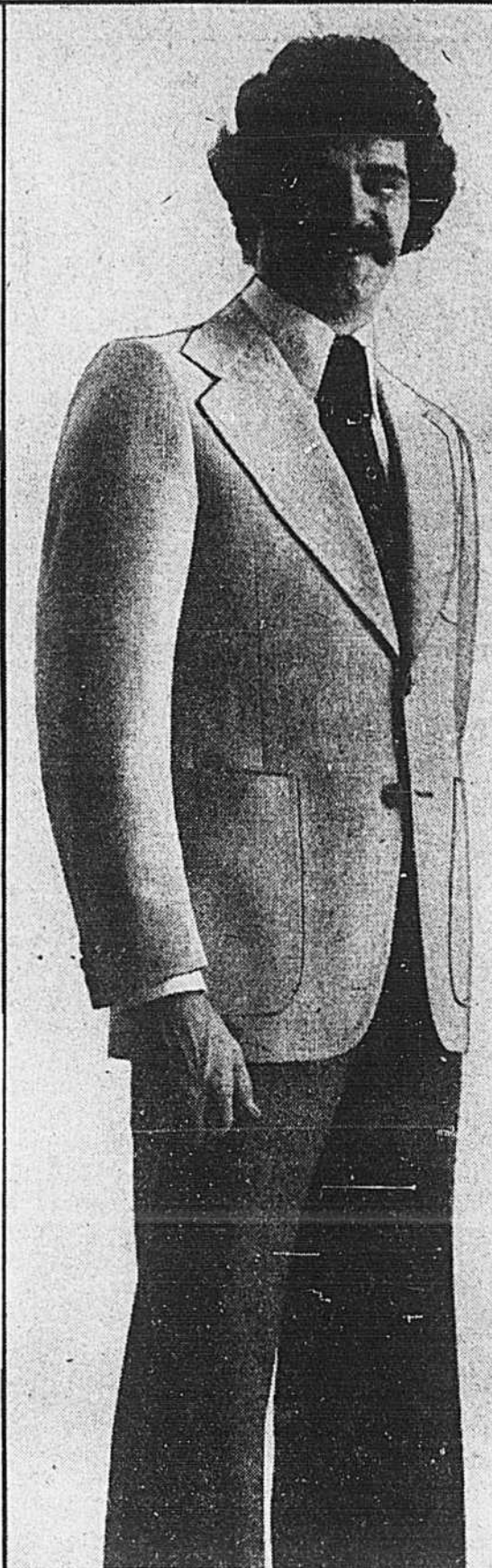

### Vestons Baycrest pour hommes

(1404) Confectionnés par un manufacturier canadien réputé pour la qualité de ses articles, ils sont élégants et pratiques. Style à devant droit, 2 boutons, fente médiane, en tissu léger texture, laine ou mélange polyester et laine. Choix de brun, bleu, gris ou vert, dans la collection. Tailles 38 à 44 dans le lot convenant à la plupart des statures.

Ord. \$70 **49<sup>88</sup>** ch.

(Hors photo)

Blazers Baycrest aux couleurs printanières

(1405) Modèle en mélange polyester et laine, à devant droit 2 boutons, confectionné au Canada, stylisé par 3 poches appliquées et une fente médiane au dos. Tons de bleu poudre, brun, blé, chameau, marine ou brouillard, dans la collection. Tailles 38 à 46 dans le lot, convenant à la plupart des statures.

Ord. \$70 **49<sup>88</sup>** ch.

(1405A) Il existe également des grandes tailles, jusqu'à 52, dans le lot. Centre-ville seulement.

Ord. de \$80 à \$95 **69<sup>88</sup>** ch.

Achats aux magasins seulement. Vêtements sportville, rayon 301, rez-de-chaussée, centre-ville, Versailles, Laval, Rockland, Dorval et Boulevard, sauf avis contraire.

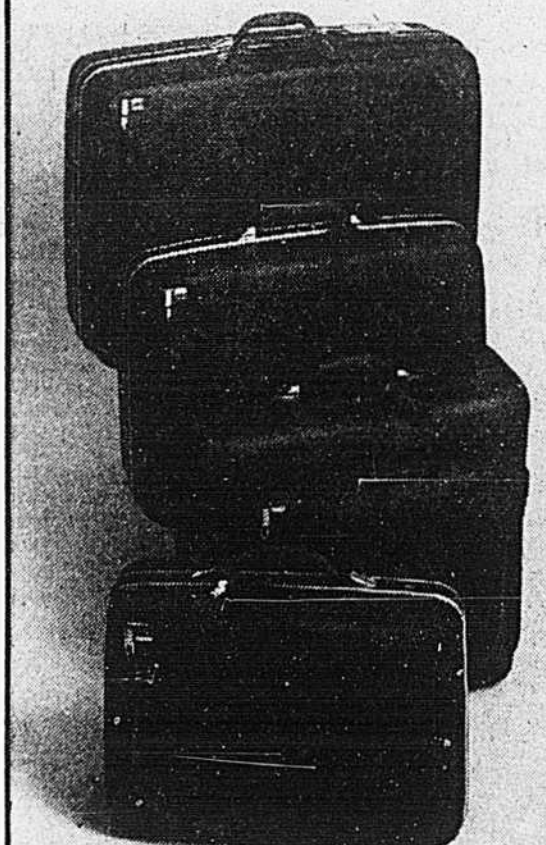

### Bagages Bonneville à prix avantageux

(1406) D'aspect cuir, en vinyle robuste, cadre ABS renforcé par une barre en T en aluminium pour ajouter à la robustesse. Serrures et accessoires chromés, poignées "Palm Fit", fermeture à glissière de nylon, doublure matelassée "Celanese" assortie. Faites votre choix.

Ton or, bleu ou rouge... pour dames

Fourre-tout junior de luxe, 14" ..... ch. 19.88

Fourre-tout de luxe 18" ..... ch. 25.88

Modèle week-end 22" ..... ch. 31.88

Modèle pullman junior 25" ..... ch. 39.88

Modèle pullman sur roulettes 27" ..... ch. 47.88

Modèle pullman jumbo 29" ..... ch. 59.88

Ton bouleau ou noir... pour hommes

Modèle "Carry-On" 1 complet 20" ..... ch. 29.88

Modèle "Companion" 1 complet 22" ..... ch. 38.88

Modèle 3 complets ..... ch. 49.88

Sac de voiture ..... ch. 27.88

Sac de sport ..... ch. 23.88

Telephoner à 842-6261. Bagages, rayon 796, septième centre-ville, Versailles, Laval, Dorval, Rockland et Boulevard.

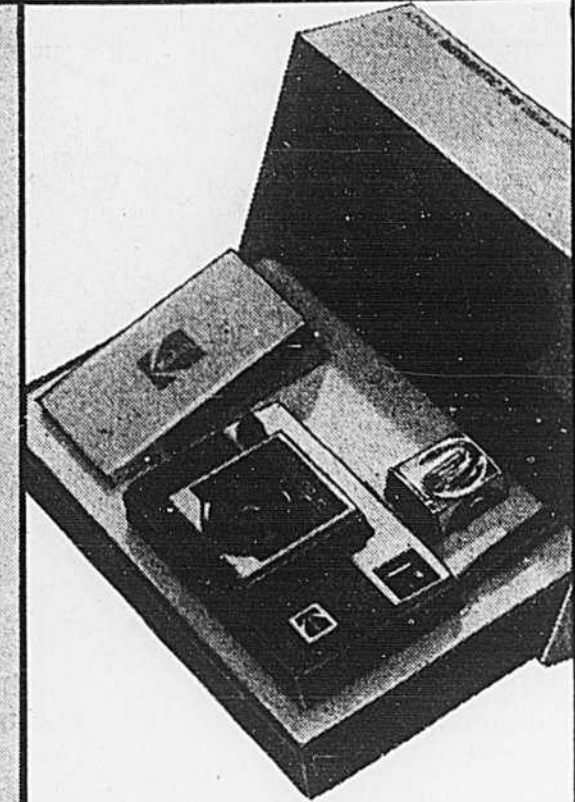

### Kodak Instamatic X15 en coffret

(1407) Voici un appareil robuste, d'opération facile, à bas prix. Boîtier solide, chargement instantané du film en chargeur type 126, photos en couleur, noir et blanc et diapositives. Prise pour flash magique à rotation automatique. Obturateur à 2 vitesses automatiques, 1/90 de seconde à 1/40 de seconde pour flash. Comprend: appareil photographique, chargeur C 126 pour 12 photos, magicube (4 flashes) et livret d'instructions.

Le coffret **16<sup>88</sup>**

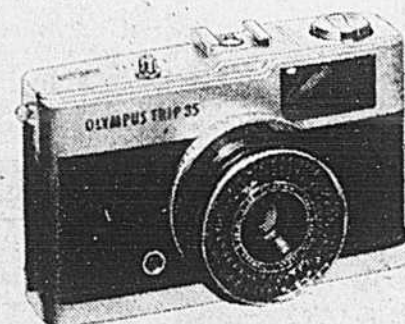

### Olympus Trip 35 avec étui

(1408) Voici enfin l'appareil 35 mm suffisamment petit pour tenir dans la main. Pratique et d'opération facile, avec mise au point automatique, il est toujours prêt pour l'action. Mise au point simplifiée par une zone de cadrage. Objectif Zeiko de 40 mm F 2.8 et obturateur à vitesses programmées automatiquement de 1/40 à 1/200 de seconde. Aussi réglage automatique du temps de pose, mise au point à 4 positions et chargement facile du film. Étui compris.

**59<sup>88</sup>** ch.

Facilités de paiement sur demande



### Hanimex 220 de poche avec extension

(1409) Un appareil facile à utiliser... toujours prêt à prendre des photos à l'extérieur. Pour l'intérieur, insérez le magicube. Chargement par film en chargeur type 110, pour prendre des photos en couleur ou noir et blanc. Comprend poignée, magicube et film couleur 12 poses.

Ch. **16<sup>88</sup>**

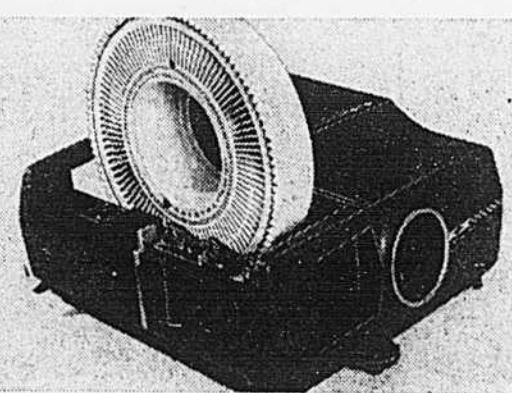

### Projecteur de diapositives Grand Prix 570 AF de Sawyers

(1410) Marche avant et arrière à commande à distance • Mise au point automatique • Brillance 500 watts • Objectif 4" f3.5 • Réglage en hauteur • Mallette de transport incorporée • Magasin circulaire "Roto Tray" pour 100 diapositives.

Ch. **94<sup>88</sup>**

Facilités de paiement sur demande

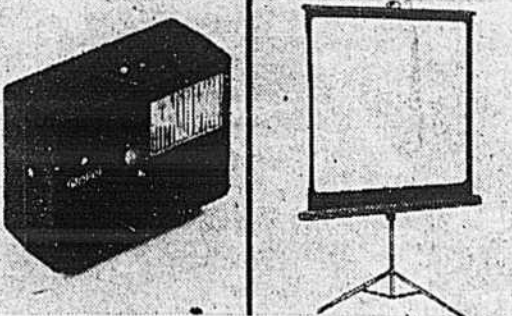

Flash automatique ou programmé Rollei 121 BC (1411) Modèle de poche, fonctionnement sur piles • Voyant lumineux de contrôle • Bouton de déclenchement manuel • Cadrage avec tableau pour fonctionnement manuel • Synchronisation à travers le sabot à contact direct • Lecteur à distance en mètres et pieds.

Ch. 26<sup>88</sup>

Écran en toile argentée de 50" sur 50" (1412) Voici un écran de qualité offert maintenant à prix abordable. Il est en Vista Glow, ce qui permet une répartition harmonieuse de la brillance et de la clarté même sous un grand angle de projection.

Ch. 33<sup>88</sup>

Album photos à pages magnétiques (1413) Couverture en vinyle, dans un assortiment de couleurs et motifs. Ch. 18<sup>88</sup>

Telephoner à 842-6261. Appareils de photographie, rayon 714, rez-de-chaussée, centre-ville, Versailles, Laval, Dorval, Rockland et Boulevard.

le **Jour** de la **Baie**

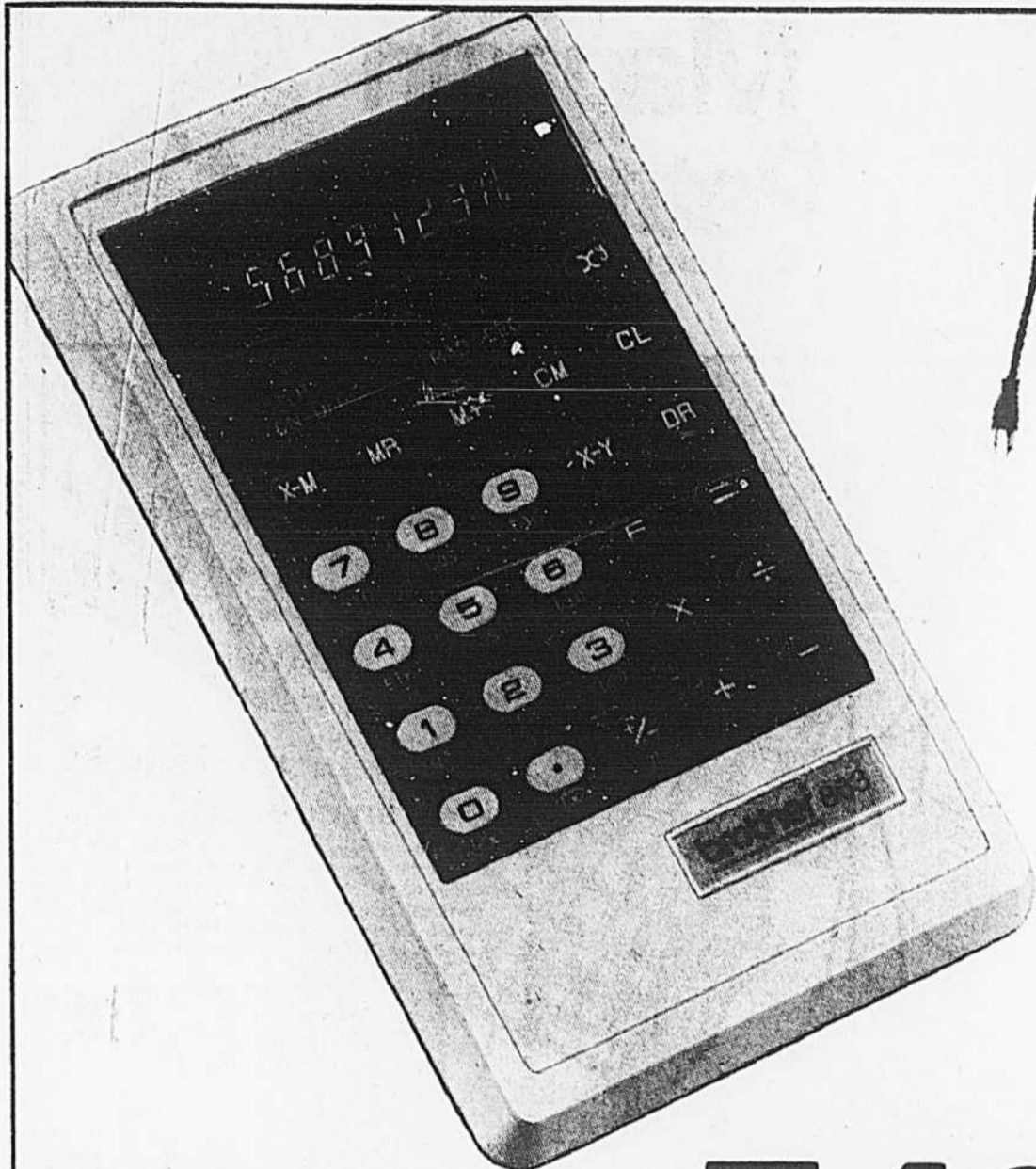

**Calculatrice  
Brother "Scientific"**

**74<sup>88</sup>**

Facilités de paiement sur demande

(1501) Modèle 863... vendu à bas prix à la Baie. Perfectionnements avant-gardistes comportant • calculs de trigonométrie • calculs inverses de trigonométrie • touche des figures réciproques • extraction de la racine carrée • facteur constant automatique • touche xy • fonction exponentielle • logarithme naturel • logarithme ordinaire de base • fonction hyperbolique • mémoire • solde créditeur ou nombre négatif • calculs en chaîne et successifs • tableau d'affichage 8 chiffres • indicateur automatique de trop-plein • virgule flottante pour décimale • réponse facile à lire • piles rechargeables Nicad intégrées • adaptateur et étui compris • garantie d'un an • service après vente assuré à Montréal et dans toutes les centres au Canada.



**Machine à écrire électrique  
2200 Coronamatic**

(1502) Machine électrique portable à ruban cartouche et équipée des derniers perfectionnements techniques suivants:  
• 2 rubans de couleur  
• Chariot de 12" • réglage de touche • Caractères Pica • Blanc et bleu.

**\$248**

Facilités de paiement sur demande



**Machine à écrire  
Standard Corsair**

(1503) Légère, robuste et pratique... s'avère indispensable dans toute maison bien organisée et bien sûr au bureau.  
• Clavier 84 caractères  
• Tabulateur réglé au préalable  
• Réglage de la tension des touches  
• Justificateur de marge  
• Bras supports rétractables pour papier  
• Presse-papier Smith-Corona  
• Rappel arrière  
• Caractères Pica  
• Carter bleu.

**49<sup>88</sup>**

Téléphoner à 842-6261. Papeterie, rayon 706, rez-de-chaussée, centre-ville. Versailles, Laval, Dorval, Rockland et Boulevard.



**Calculatrice de bureau  
Exactra 31**

(1504) De Texas Instrument, cette calculatrice trouve sa place dans tous les bureaux, dans toutes les serviettes • additionne, soustrait, multiplie et divise • solde créditeur et opérations à la chaîne et successives • virgule flottante pour décimale • tableau 8 chiffres • 10 touches avec décimale • interrupteur du facteur constant • Dimensions: 6 1/2" sur 8 1/2" sur 2 1/2"

**49<sup>88</sup>**

Téléphoner à 842-6261. Papeterie, rayon 706, au rez-de-chaussée, centre-ville. Versailles, Laval, Dorval, Rockland et Boulevard.



**Tondeuse  
à gazon  
électrique  
Baycrest**

(1505) Tondeuse fonctionnelle, facile d'emploi • 5 hauteurs de coupe à commandes à portée de la main • lame simple 18" • roues 7" sur 1.50" • manche basculant • interrupteur à portée de la main • carter de conception étudiée.

**\$78**

Facilités de paiement sur demande



**Tondeuse à moteur à  
essence Baycrest 20"**

(1506) Tondre le gazon devient un jeu pour tous avec cette machine de grande efficacité. Puissant moteur 3.5 HP Briggs and Stratton 4 temps • Lanceur à rappel monté sur le manche • lame simple "ultra-lift" de 20" • carter de conception étudiée • quatre hauteurs de coupe.

(1507) Bac récupérateur d'herbe. Modèle 150.

12<sup>98</sup>

**\$88**

Facilités de paiement sur demande



Ouvrez un compte la Baie			
Paiements échelonnés jusqu'à 24 mois, voir ci-dessous. (Échelonnement possible de 36 mois)			
Solde	Le paiement mensuel sera de:	Solde	Le paiement mensuel sera de:
Si le solde est de:		Si le solde est de:	
\$10 à \$50	\$5	\$275 à \$300	\$15
\$50 à \$75	\$6	\$300 à \$325	\$16
\$75 à \$100	\$7	\$325 à \$350	\$17
\$100 à \$125	\$8	\$350 à \$375	\$18
\$125 à \$150	\$9	\$375 à \$400	\$19
\$150 à \$175	\$10	\$400 à \$425	\$20
\$175 à \$200	\$11	\$425 à \$450	\$21
\$200 à \$225	\$12	\$450 à \$475	\$22
\$225 à \$250	\$13	\$475 à \$500	\$23
\$250 à \$275	\$14	\$500 et plus	5%

Coûts du crédit: Les coûts du crédit pour les nouveaux comptes sont calculés au taux de 13,4% (21% par an).

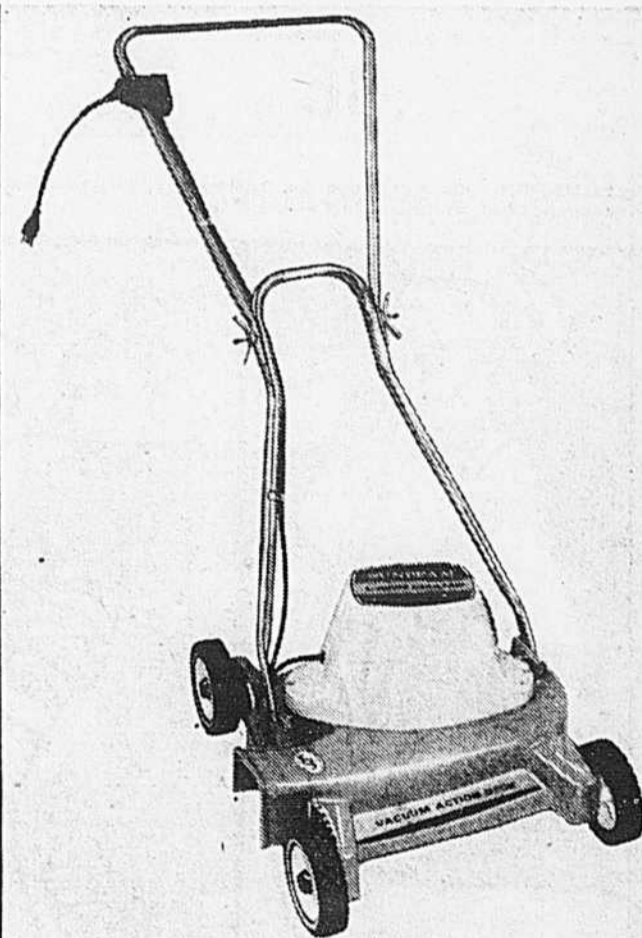

**Tondeuse électrique Sunbeam  
avec récupérateur d'herbe**

(1508) Pour tous terrains. Bas prix intéressant. Emploi facile. Démarre instantanément. Perfectionnement compris:  
• lame double 18" • carter avec disposition d'éjection d'herbe puissante • manche chromé, basculant • robuste transmission exécutée selon les standards de sécurité de la région • bac récupérateur d'herbe compris.

**\$94**

Facilités de paiement sur demande

Téléphoner à 842-6261. Quincaillerie, rayon 781, au quatrième, centre-ville. Versailles, Laval, Dorval, Rockland et Boulevard.

# Baymart

"Où les aubaines sont quotidiennes"

## Magasin 'Petit budget'

DÉ LA BAIE D'HUDSON



**Pantalons pour hommes**

(1601) Jersey double maille, 100% polyester lavable à la machine. Marque canadienne. Ils sont de première qualité ou de second choix avec de légers défauts qui ne devraient pas affecter la durabilité ou l'apparence. Coupe classique, jambes légèrement évasées, revers à terminer. Choix d'unis ou de motifs fantaisie dans un assortiment de couleurs. Tailles 30 à 40.

**6<sup>96</sup>**  
ch.

Achats aux magasins seulement

**Vestes de cuir pour hommes**

(1602) Du dernier cri en cuir de vache résistant, ces vestes sont doublées pour une meilleure tenue. Nouveau style chemise, 2 poches à revers sur la poitrine, poignets boutonnés, fermeture à bouton-pression sur le devant. Choix de havane ou marine. Tailles 36 à 44.

**38<sup>86</sup>**  
ch.

**Vestons safari pour hommes**

(1603) Solde du manufacturier. Nouvelle mode printanière, mélange polyester et coton, motif de carreaux ou unis, longueurs "x" et 4 poches à revers. Quelques modèles ont une ceinture. Choix de bleu, caramel, noir, beige. Tailles 36 à 46. Première qualité ou second choix.

**19<sup>96</sup>**  
ch.

Achats aux magasins seulement

**Chemises de ville pour hommes**

(1604) De marque réputée... à véritable prix d'aubaine! Chemises de second choix, en mélange 65% polyester et 35% coton, du dernier cri. Elles ont de légers imperfections qui n'affectent en rien la qualité et la durabilité. Manches longues, style "pouce", couleurs unies ou motifs fantaisie. Teintes de bleu, brun, caramel ou blanc. Tailles 14 à 17.

**4<sup>96</sup>**  
ch.

Achats aux magasins seulement

**Chemises à manches courtes**

(1605) Pour l'homme à la page. Chemises sport faites au Canada, 65% polyester et 35% coton, "laver-potter", patte boutonnée sur le devant. Choix d'unis ou de motifs fantaisie. Assortiment de bleu, beige vert ou jaune. Tailles P.M.G.E.G.

**4<sup>66</sup>**  
ch.

**Jeans de marque renommée**

(1606) Modèles de second choix, lavés et pastillément blanchis... prêts à porter. Une coupe du dernier cri, des jambes évasées à 25". 4 poches pratiques. En denim de coton très résistant. Bleu seulement. Tailles 28 à 36.

**9<sup>46</sup>**  
ch.

Téléphone: 842-6261, sauf avis contraire. Vêtements Baymart pour hommes, rayon 847; articles Baymart pour hommes, rayon 853, niveau du métro, centre-ville, Versailles, Laval, Dorval, Rockland et Boulevard, à moins d'avis contraire.

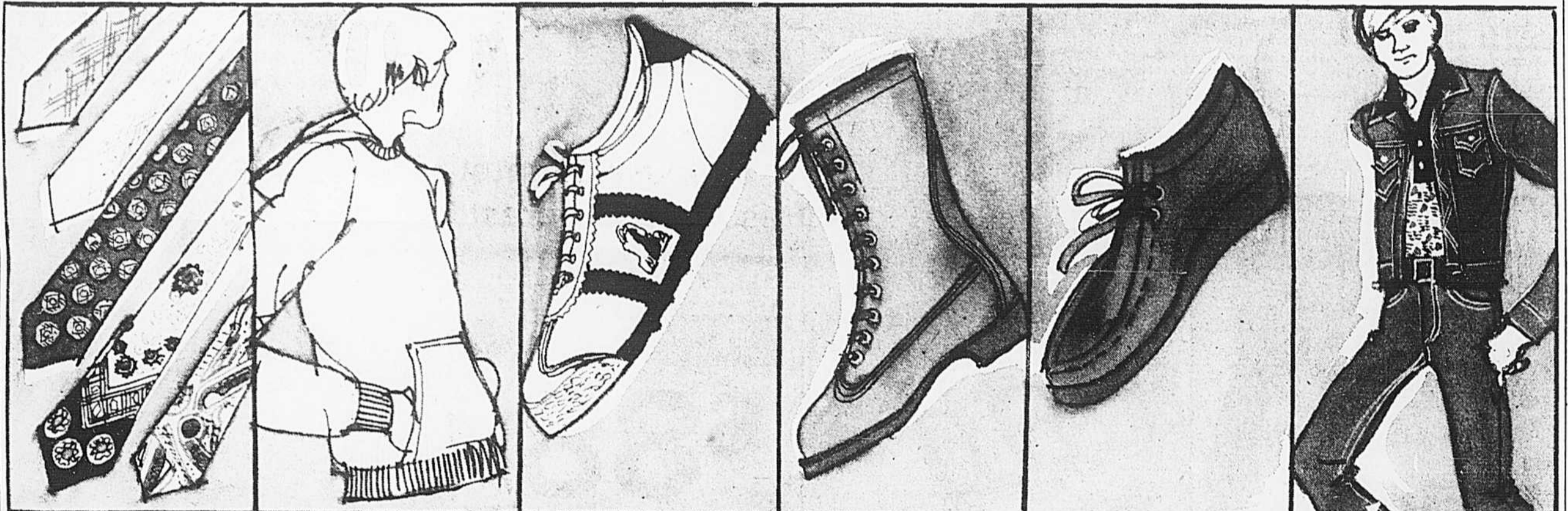

**Cravates mode pour hommes**

(1607) Faites votre choix de cravates unies ou à motifs de fantaisie dans notre vaste assortiment de styles de haute qualité. Du dernier cri de la mode, elles vous sont offertes à bas prix. À l'air de la Baie". Teintes de bleu, gris, bougainvillier, caramel ou brun.

**.86**  
ch.

**Chandail kangourou à capuchon**

(1608) La grande vogue de printemps. 100% acrylique lavable, modèle kangourou, capuchon, 2 poches à revers, poignets élastiques. Choix de marine, bleu poudre, vert, rouge. Tailles P.M.G.E.G.

**5<sup>96</sup>**  
Ch.

**Chaussures d'entraînement**

Pour hommes, garçons et enfants. Dessus similicuir, semelle intérieure coussinée, support de la voûte plantaire, languette rembourrée, bout daim et caoutchouc pas de demi-pointures.

(1609) Pour hommes 7 à 11 Ord. 6.97	(1610) Pour garçons 1 à 6 Ord. 5.97	(1611) Pour enfants 11 à 13 Ord. 5.97
<b>5<sup>56</sup></b> pai.	<b>4<sup>96</sup></b> pai.	<b>4<sup>96</sup></b> pai.

Chaussures Baymart pour hommes, rayons 862 et 841, niveau du métro, centre-ville, Versailles, Laval, Dorval, Rockland et Boulevard

**25% de rabais sur bottes Kodiak**

Hommes et jeunes. Pour le sport ou le travail. Fabrication canadienne, cuir double imperméable, semelle intérieure coussinée, semelle extérieure en caoutchouc robuste, bout ordinaire ou renforcé d'acier. Une véritable aubaine. Pointures 7 à 12. Achat au magasin seulement.

(1612) Bout ordinaire Ord. 47.99	(1613) Bout renforcé d'acier Ord. 49.99
<b>34<sup>96</sup></b> pai.	<b>36<sup>96</sup></b> pai.

**Chaussures sport en daim**

Pour hommes et jeunes hommes. Empeigne mocassin, semelle de tripe, détails de cuir, talon compensé coussiné de daim.

(1614) Pour hommes, brun ou saïle, 7 à 12 (pas de dames) Ord. 11.97	(1615) Pour garçons, brun seulement, 1 à 3 Ord. 9.97
<b>9<sup>56</sup></b> pai.	<b>7<sup>96</sup></b> pai.

Commandes téléphoniques acceptées tant qu'il y en aura

**Jeans Tee-Kay pour garçons**

(1616) Jeans de denim (13 onces), marine, poches cavalières devant, 2 poches à revers à l'arrière surpiquée contrastante. Tailles 7 à 20.

**4<sup>66</sup>**  
ch.

**Blouson Tee-Kay** **5<sup>56</sup>**  
ch.

(1617) Denim marine. Tailles 7 à 20

**Maillot-T.** (1618) En nylon, manches courtes, col et patte boutonnée sur le devant. Brun, bleu, marine, beige. Tailles 8 à 16. Téléphone: 842-6261. rayon 870, niveau du métro, centre-ville, Versailles, Laval, Dorval, Rockland et Boulevard



**Pantailleurs pour filles**

(1619) 2 pièces en 100% polyester lavable. Veste avec ceinture, 2 poches et boutonage frontal. Pantalon à bande élastique à la taille. Surpiquée contrastante. Jaune, bleu, rose crevette. Tailles 7 à 14.

**11<sup>86</sup>**  
ch.

**Corsages pour fillettes**

(1620) En jersey 100% acrylique lavable à la machine, manches courtes, encolure ras du cou, aspect doux ton. Choix de bleu ouivoire. Tailles 7 à 14 et 4 à 6x. Pochettes de notre bas prix!

**2<sup>76</sup>**  
ch.

**Vareuses réversibles**

Pour une bonne protection à l'extérieur. 100% imperméable, en tissu et caoutchouc. Deux poches, fermeture à glissière devant. Manches transformables. Teintes contrastantes.

(1621) Garçons, 8 à 16, olive jaune ou marine beige	(1623) Filles 7 à 14, bleu gris ou rose jaune
<b>5<sup>36</sup></b> ch.	<b>4<sup>96</sup></b> ch.
(1622) Fillettes 3 à 6x, olive jaune ou marine-beige	(1624) Fillettes 3 à 6x, bleu gris ou rose jaune
<b>4<sup>36</sup></b> ch.	<b>4<sup>36</sup></b> ch.

**Edredons Gisèle**

Remboursés de 100% polyester, recouverts de 100% nylon à larges motifs de tulipes et de tournesols. Envers 60% acétate, 20% nylon. Rom Bleu, ou ton or.

(1625) 58" sur 70"	(1626) 70" sur 82"	(1627) 78" sur 88"
<b>9<sup>56</sup></b> ch.	<b>12<sup>76</sup></b> ch.	<b>15<sup>96</sup></b> ch.

**Draps rayés Dan River**

Mélange polyester et coton lavable à la machine. Rayures dans un choix de ton or, lilas ou vert.

(1628) Droit ou housse lit jumeau	(1629) Droit ou housse lit 2 places	(1630) toiles abs.
<b>4<sup>46</sup></b>	<b>5<sup>46</sup></b>	<b>2<sup>96</sup></b> paire

**Grands draps de bain**

(1631) A vrai bas prix "Jour de la Baie". En 100% coton éponge doux et absorbant. Choix de melon, ton or, bleu, vert, lilas, rose ou jaune. 30" sur 60"

**3.46**  
ch.

Téléphone: 842-6261. Vêtements Baymart pour enfants, rayon 870, niveau du métro, centre-ville, Versailles, Laval, Dorval, Rockland et Boulevard

Téléphone: 842-6261. Linge de maison Baymart, rayon 879, niveau du métro, centre-ville, Versailles, Laval, Dorval, Rockland et Boulevard

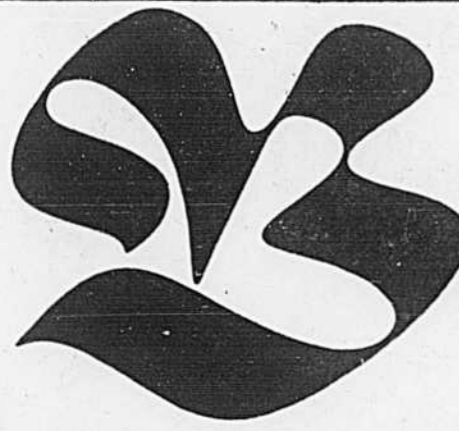

"Où les aubaines sont quotidiennes"

# Baymart

## Magasin 'Petit budget'

DE LA BAIE D'HUDSON



**Pantalons de jersey polyester pour dames**

(1701) Confortables. Agréables à porter. Jersey 100% polyester lavable en machine. Taille forme étudiée, braguette. Sèche également en machine. Manne. Blanc, bleu poudre, mauve, vert et beige. 10 à 18.

**496** ch.

**Chemisiers à manches courtes pour dames**

(1702) Deux modèles frais et gaze. A. (non illustré) polyester et coton. Col ouvert, choix d'impressions. Tailles 10 à 18. B. Chemisiers de tentes unies, 100% nylon. Bleu poudre, blanc, rose, mauve, jaune, rouge et noir. P.M.G.

**246** ch.

**Chemisiers à manches longues pour dames**

(1703) Charmeurs, frais, imprimés et tons unis. A. (non illustré) 65% polyester et 35% coton, imprimés pleins de couleurs. B. Jersey polyester, col ouvert, manchettes à retourner. Tons unis: blanc, bleu poudre, beige, mauve, jaune et menthe 10 à 18.

**296** ch.

**Robes printemps/été pour dames**

(1705) Vaste choix de modèles dernier cri. Tissus frais et pimpants. Manches longues et courtes. Imprimés pleins de couleurs, tons unis. Tailles fortes 14' à 24' et tailles courantes 10 à 20 dans le lot.

Achats au magasin seulement.

**996** ch.

**Vestes mode printanière pour dames**

(1706) Quatre modèles au choix. Petit prix du Jour de la Baie. Mélange 65% polyester et 35% coton. A. Non illustré. Style chemisier, poches à poitrine et détails de nouer. Manne bleu marine ou blanc marine. B. Modèle à empiècement, ceinture à nouer. Manne bleu poudre-bleu océan. C. Style safari, ceinture à nouer. Manne bleu océan. D. Non illustré. Style chemisier, ceinture, 2 poches. Bleu français, bleu poudre ou blanc. Tailles 8 à 16.

**1096** ch.

Chandails de second choix pour dames (1704) Soyez les premières jeudi matin, vous aurez le meilleur choix! Grande collection de chandails, second choix à bas prix. Manches longues, manches courtes dans le lot. Les mêmes imperfections n'affectent ni l'apparence ni la durée de ces vêtements. Achats au magasin seulement.

**396** ch.

Telephoner à 842-6261 à moins d'avis contraire. Baymart, vêtements sport pour dames, rayon 808, niveau du metro, centre-ville, Versailles, Laval, Dorval, Rockland et Boulevard.

Telephoner à 842-6261 à moins d'avis contraire. Baymart, costumes et manteaux, rayon 801, au niveau du metro, centre-ville, Versailles, Laval, Dorval, Rockland et Boulevard.

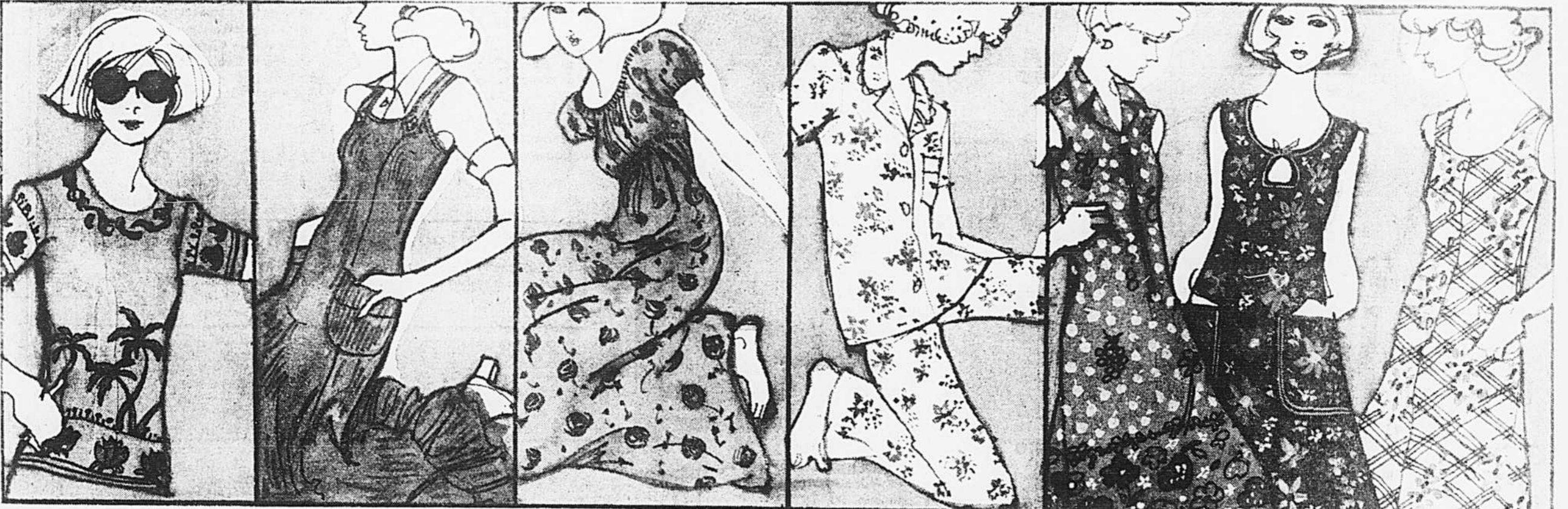

**Maillots "T" en coton indien**

(1707) Collection de jolis maillots imprimés au tampon. Vous en achetez 3 à la fois et vous économisez davantage. Choix de: jaune, bleu, rose et blanc cassé dans le lot. P.M.G.

**246** ch. **3/686**

**Les tabliers déjante mode**

(1708) Vous les aimerez toute l'année. Vous les assortirez avec vos maillots ou vous les porterez tels quels. Choix de styles et de couleurs. Différentes longueurs dans le lot, plusieurs avec volants ou à ourlet uni. Valeurs cotées, denim imprimé. Brun, noir, rouge et tons cendrés: rose, vert ou bleu dans le lot. Tailles 7 à 15.

**1096** ch.

**Robes de nuit en Arnel\***

(1709) Arnel\* (triacetate) souple, doux, moelleux. Trois modèles au choix. Tailles P.M.G. A. (non illustré) Style Muu-Muu, choix d'impressions. B. Style paysanne, choix d'impressions. C. (non illustré) Modèle à capuchon, longue glissière de vant. Rouge ou marine.

**596** ch.

**Pyjamas classiques pour dames**

(1710) Pyjamas sans repassage en 50% polyester et 50% coton. Veste à col festonné garni d'une délicate dentelle, une poche, manches courtes. Imprimés délicats de tons pastel. P.M.G.

(Achats au magasin seulement)

**466** ch.

**Robes du matin de coton frais**

(1711) Belles robes d'été en coton imprimé. Modèles avec col, encolure arrondie ou "V". Poches plaquées, fermeture à glissière ou boutons. Trois modèles de la collection sont ici représentés. Choix de couleurs. P.M.G.

Les commandes sont acceptées d'après la taille et le style. Veuillez indiquer un second choix.

**296** ch.

**336** ch.

Tailles fortes (38, 44, 46 à 54)

Telephoner à 842-6261, à moins d'avis contraire. Baymart, lingerie pour dames, rayon 820, niveau du metro, centre-ville, Versailles, Laval, Dorval, Rockland et Boulevard.



**Sacs fourre-tout en polyuréthane**

(1712) Deux très jolis modèles pratiques, légers en polyuréthane calibre 1.2. Choix de havane, ivoire ou blanc. A. (Haut) Double poignée, bandoulière amovible, dessus à glissière, compartiment à glissière à l'intérieur et deux poches à glissière à l'extérieur. B. (Bas) Bandoulière amovible, deux poignées, deux pochettes devant, une à rabat et une à boucle, compartiment à glissière.

**996** ch.

**Parapluies télescopiques**

(1713) Parapluies d'excellente qualité à 8 branches. Grand assortiment de tons unis et de frais coloris. Ouverture et fermeture faciles. Chaque parapluie est livré avec un étui de vinyle. (Achats au magasin seulement)

Ord. 8.94

**596** ch.

**Sacs à main de vinyle et polyuréthane**

(1714) Sacs à main de première qualité. Vaste choix de modèles à bandoulières amovibles et fixes. Teintes populaires: noir, havane, ivoire et blanc.

**496** ch.

**Collants fins Baymart**

(1715) Collants de première qualité. Bas prix du Jour de la Baie. Choix: Style 8724, Colant classique, couleur et pointes renforcées. Tailles: A. 100 à 130 lb. B. 130 à 160 lb. Beige, taupe, moka ou fuchsia. **.61** ch. **6/366** Style 8768. Tout transparent, pied sandale. Tailles: A. 100 à 130 lb. B. 130 à 160 lb. Beige, taupe, moka ou brun. **.61** ch. **6/366** Style 8788. Taille Queen universelle 160 à 220 lb. Beige, taupe, moka, blanc ou brun. **.76** ch. **6/446**

**Chaussettes de nylon**

(1716) Chaussettes de première qualité. Manne: brun, noir, beige, blanc, ivoire. Pointure universelle. Paquet de 2 paires. **.66**

**Chaussures sport en daim pour dames et adolescentes**

(1717) Chaussures sport de daim importées d'Espagne. Style moccasin et semelles crépe. Brun ou beige. Bas prix pendant trois jours seulement. Profitez-en. Pointures 5 à 10 dans le lot.

Ord. 10.97

**796** la paire

Commandes par téléphone acceptées tant qu'il y en aura.

Telephoner à 842-6261 à moins d'avis contraire.

**Nouvelles chaussures pour dames et adolescentes**

(1718) Nouveaux modèles, nouvelles couleurs, nouveaux talons, nouvelles semelles et nouveau confort. Sandales, modèles à courroie "T" et talonnette. Talons compensés, chaussettes et 2"7" de haut. Noir, brun, havane, blanc, marine, rouge, jaune, vert, noir et multi-couleur. Pointures 5 à 10.

Ord. 15.97

**1196** la paire

(Achats au magasin seulement)

Telephoner à 842-6261 à moins d'avis contraire. Baymart, chaussures pour dames, rayon 835, niveau du metro, centre-ville, Versailles, Laval, Dorval, Rockland et Boulevard.

Telephoner à 842-6261, Baymart, Menus articles, rayon 808, niveau du metro, centre-ville, Versailles, Laval, Dorval, Rockland et Boulevard.

Telephoner à 842-6261 à moins d'avis contraire. Accessoire mode, Baymart, rayon 829 niveau du metro, centre-ville, Versailles, Laval, Dorval, Rockland et Boulevard.



## Four Toast-R-Oven G.E. \$44 ch.

(1801) Très pratique, vous pouvez l'utiliser comme four ou comme grill. Système de contrôle des températures de 200 à 500 degrés pour le four. Gril sur le dessus pour préparer sandwiches, canapés, hors-d'œuvre... ou une foule d'autres choses succulentes, sans diffuser la chaleur dans votre cuisine. Interrupteur de mise en marche, voyant pour indiquer lorsque le gril est en marche.

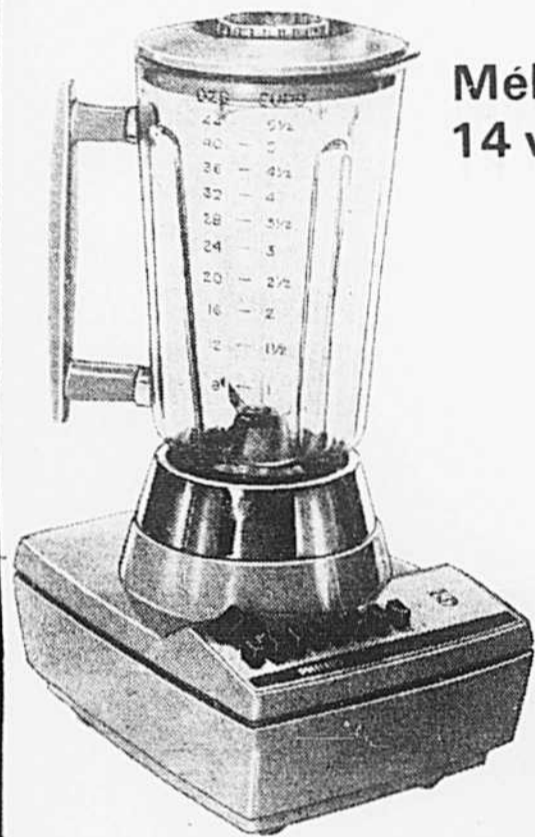

## Mélangeur 14 vitesses Philips

(1802) Mélangeur de luxe entièrement transistorisé. 7 boutons pour la commande des vitesses; elles peuvent être doublées en appuyant sur l'interrupteur à pulsation "hi-low". Pour mélanger, agiter, fouetter, liquéfier, etc. Livré avec bocal en verre de 44 oz de capacité. Moteur puissant de 720 watts. Ton or.

34<sup>88</sup> ch.

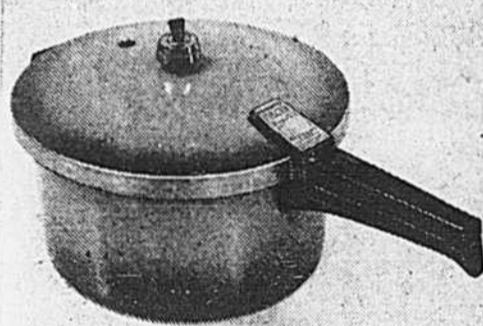

## Autocuiseur "Presto"

(1803) Pour faire rapidement une cuisson savoureuse. Cuit de 3 à 5 fois plus rapidement qu'avec un ustensile ordinaire. Conserve toutes les propriétés naturelles des aliments. En fonte d'aluminium, régulateur de pression, soupape, mode d'emploi sur la poignée, livre de recettes.

5 pintes 19<sup>48</sup> 3 1/2 pintes 17<sup>48</sup>

Téléphoner 842-6261

Articles ménagers, rayon 636, quatrième, centre-ville, Versailles, Laval, Dorval, Rockland et Boulevard

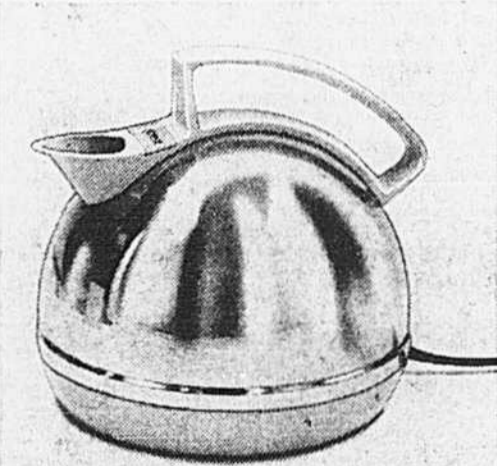

## Bouilloire électrique Baycrest

(1804) En acier inoxydable, capacité de 2 pintes, arrêt automatique quand la bouilloire est à sec. Ton or ou vert avocat. Garantie d'un an permettant un échange au comptoir.

10<sup>88</sup>

Gril Baycrest. (1805) Non représenté. Système de réglage pour obtenir des côtes à votre goût. Plateau à mi-croûte. Bouts de ton or et côtes chromées. Garantie d'un an permettant un échange au comptoir. 15.88

Ouvre-boîtes électrique Baycrest. (1806) non représenté. Ouvre en quelques secondes les boîtes standard. Coupoir amovible pour faciliter le nettoyage. Garantie d'un an permettant un échange au comptoir. Blanc. 14.88



## Batterie 7 pièces

(1810) En acier émaillé, personnalisé par un motif d'aspect canné brun sur blanc. La batterie comprend: 2 casseroles couvertes dont une de 1 1/2 pinte et une de 2 1/2 pintes; faitout couvert de 5 1/2 pintes; poêlon de 9 1/2" de diamètre. Le couvercle du faitout s'ajuste sur le poêlon.

34<sup>88</sup>

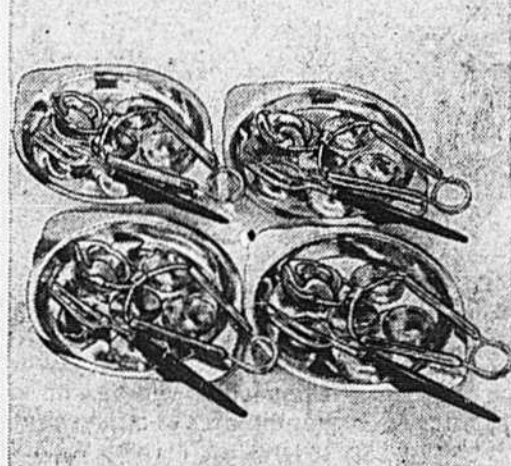

## Service à escargots

(1811) En acier inoxydable, il comprend: 4 plats, 4 pinces et 4 fourchettes.

10<sup>88</sup>



## Lampe de bureau

(1817) En métal. 2 bras articulés pouvant s'allonger à 24" vous permettent de diriger la lumière là où vous le désirez. Abat-jour double de conception scientifique, avec réflecteur blanc, ne diffusant pas la chaleur. Base ovale de 7". Lourde pour plus de stabilité. Jaune, rouge ou blanc.

23<sup>88</sup>

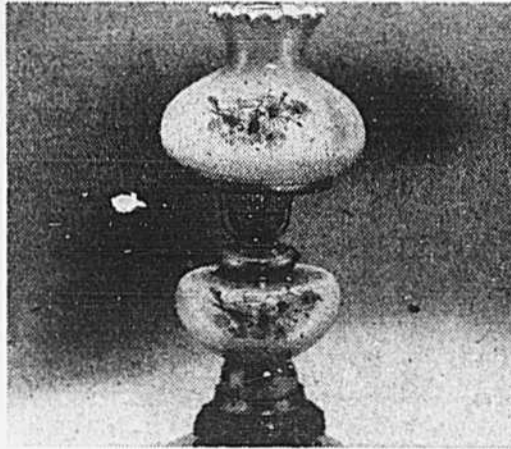

## Lampe de style victorien

(1812) Colonne et abat-jour montés sur base en forme de globe. Veilleuse incorporée dans le socle. Hauteur 23". Choix de vert olive ou ton champagne.

58<sup>88</sup>

Facilités de paiement sur demande.

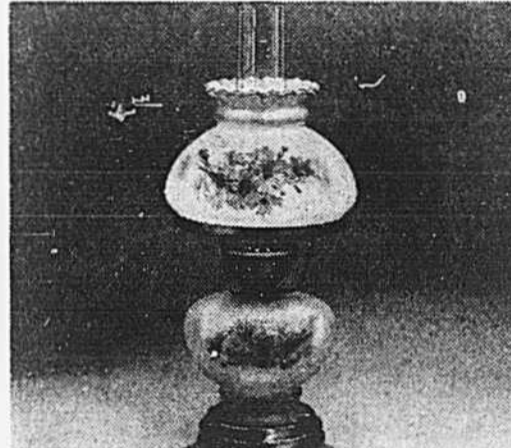

## Lampe de chevet

(1814) Style victorien, colonne en verre et abat-jour de 7". Hauteur 18". Choix de vert olive ou ton champagne.

34<sup>88</sup>

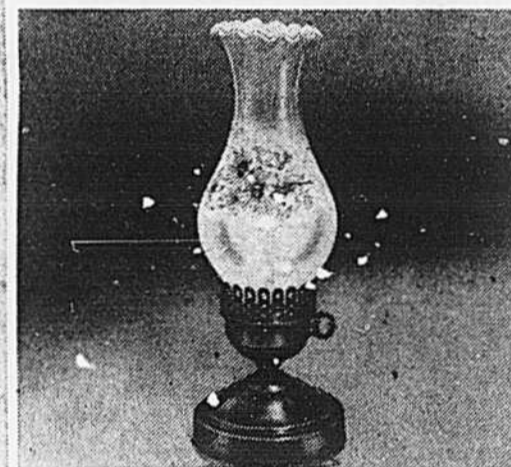

## Lampe tempête

(1813) Base en laiton, colonne de verre opalin, meche de 3" Hauteur 13". Choix de vert olive ou ton champagne.

16<sup>88</sup>

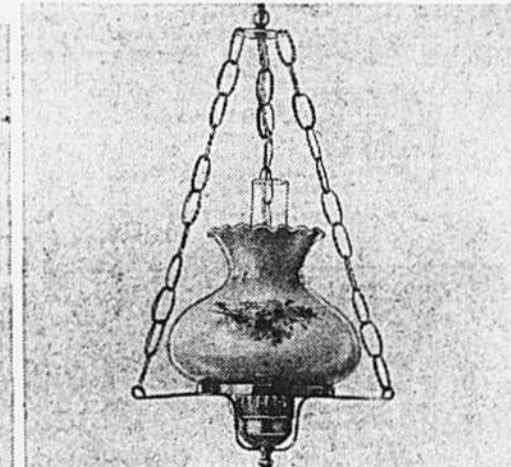

## Lampe sur chaînes

(1815) Style victorien, abat-jour en verre de 15" de diamètre, corps de 20", chaînes de ton or. Choix de vert olive ou ton champagne.

38<sup>88</sup>

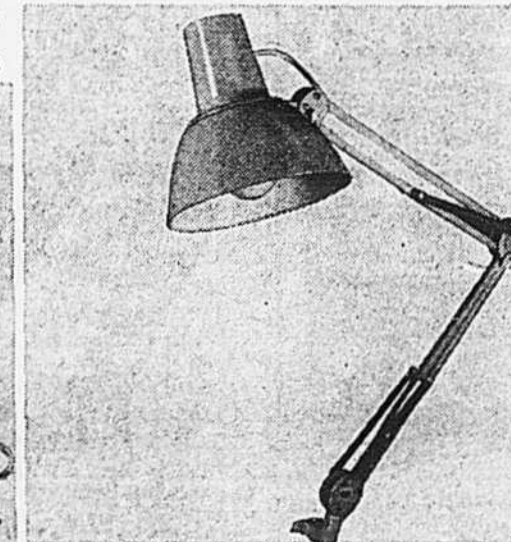

## Lampe articulée Amigo

(1816) Diffuse une lumière adéquate au travail de bureau, à la lecture. En acrylique à double couche blanche. Choix de rouge ou jaune.

15<sup>88</sup>

Téléphoner 842-6261. Luminaires, rayon 545, quatrième, centre-ville, Versailles, Laval, Dorval, Rockland et Boulevard.

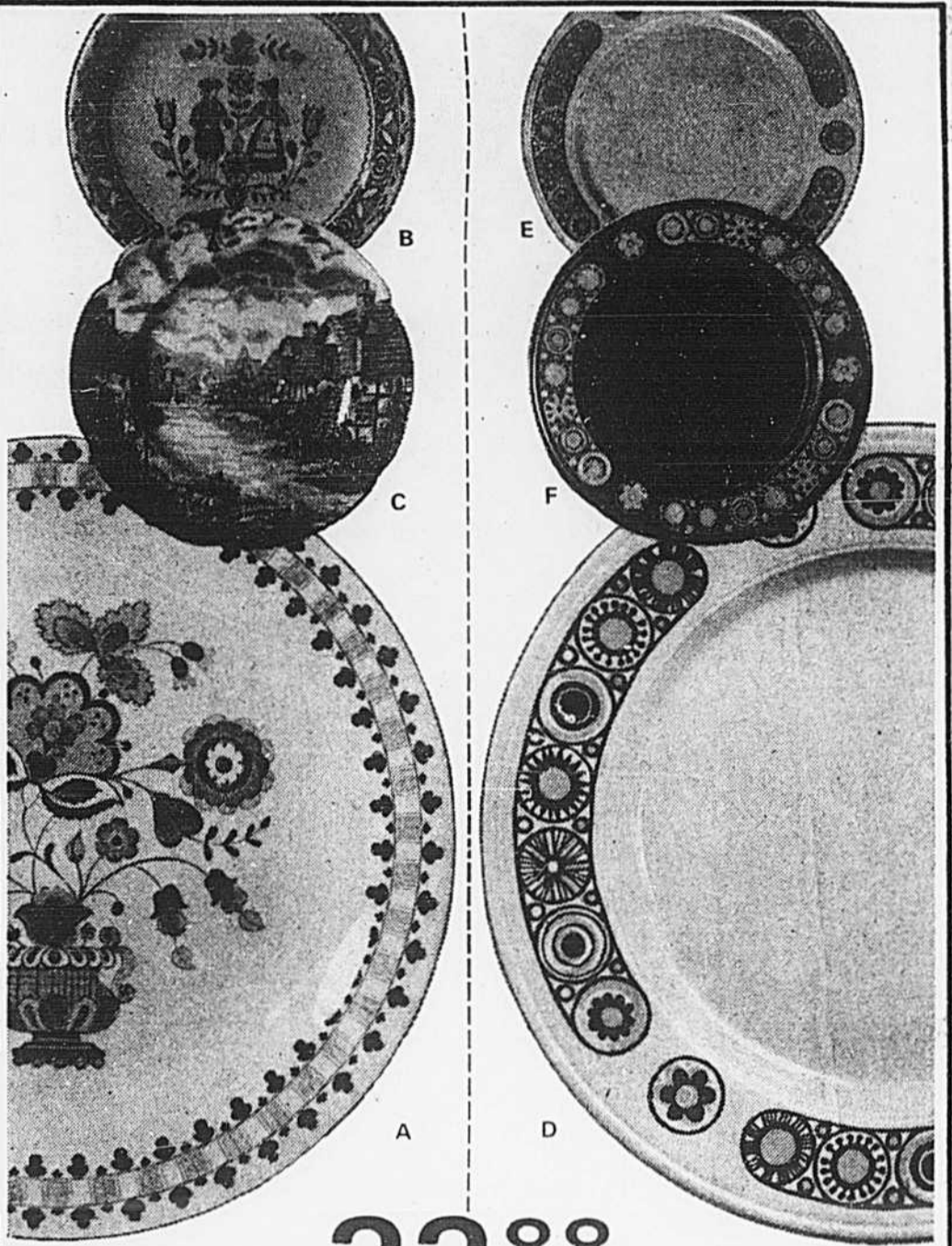

22<sup>88</sup> ch.

Services de 20 pièces

## Service en faïence par Johnson Bros.

(1818) Voici un service élégant et richement décoré qui rehaussera votre table... et passera au lave-vaisselle sans danger. Ce service de 20 pièces comprend: 4 assiettes à diner, 4 assiettes à painbeurre, 4 bols à soupe/céréales, 4 tasses et 4 soucoupes. Choisissez le motif qui vous convient: A) Jamestown, motif colonial brun et rouge; B) Hearts and Flowers, couple d'amoureux; C) Country Side, à motif colonial. Réassortiment possible.

Aussi: Service complémentaire, 5 pièces comprenant 1 pot à crème, 1 sucrier avec couvercle, 1 légumier et 1 plat.

Le service 16<sup>88</sup>

## Du four à la table par Kilncraft

(1819) Élégant et pratique, il passe du four à la table... au lave-vaisselle et résiste aux détergents. Ce service 20 pièces comprend: 4 assiettes à diner, 4 bols à soupe/céréales, 4 assiettes à painbeurre, 4 tasses et 4 soucoupes. Choisissez le motif qui vous convient: D. Bacchus, ton or; E. Hermès, beige tendre; F. Midas, brun chocolat. Réassortiment possible.

## Motif "Regency" par Johnson Bros.

(1820) Service 20 pièces, sobre et élégant comprenant: 4 assiettes à diner, 4 assiettes à painbeurre, 4 bols à soupe/céréales, 4 tasses et 4 soucoupes.

14<sup>88</sup>

le service

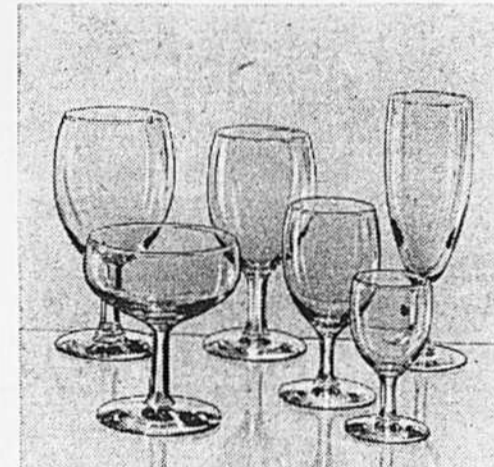

## Verres Durobar

(1821) Élégants et simples, ils rehausseront votre table ou votre bar. Ils sont faits à la machine et sont aussi transparents que du cristal. Motif Brussels, réassortiment possible. Faites votre choix de verres: à eau, 10 1/2 oz; à vin, 8 1/2 oz; à port/sherry, 4 1/2 oz; à champagne, 6 oz; à bière, 12 oz; à whiskey sour, 6 oz; old fashion, 8 oz; gobelet, 11 oz.

6 pour 4<sup>48</sup>

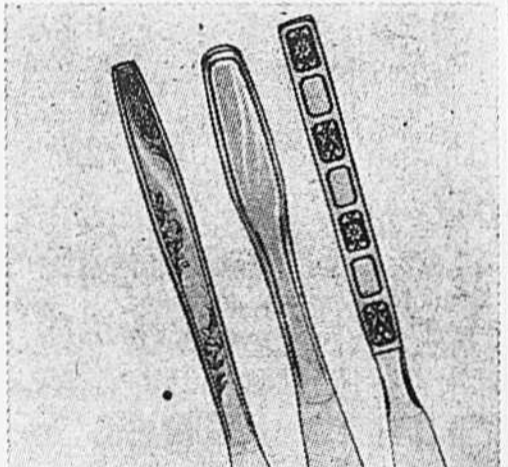

## Ménagère "Select" de Baycrest

En acier inoxydable de belle apparence et facile d'entretien puisque ne nécessitant pas de polissage pour avoir un bel éclat. Chaque ménagère comprend 63 pièces, pour 12 couverts, dont: 12 fourchettes, 12 cuillères à soupe/dessert, 12 cuillères à café, 12 cuillères à soupe, 1 couteau à beurre, une cuillère à sucre et une cuillère de table.

Choisissez dans ces 3 superbes motifs (1822) Kent (style colonial sobre) (1823) Marbella (style méditerranéen) (1824) Rosetta (la rose traditionnelle)

19<sup>88</sup> ch. ménagère

Téléphoner 842-6261. Vaisselle, rayon 614, quatrième, centre-ville, Versailles, Laval, Dorval, Rockland et Boulevard.



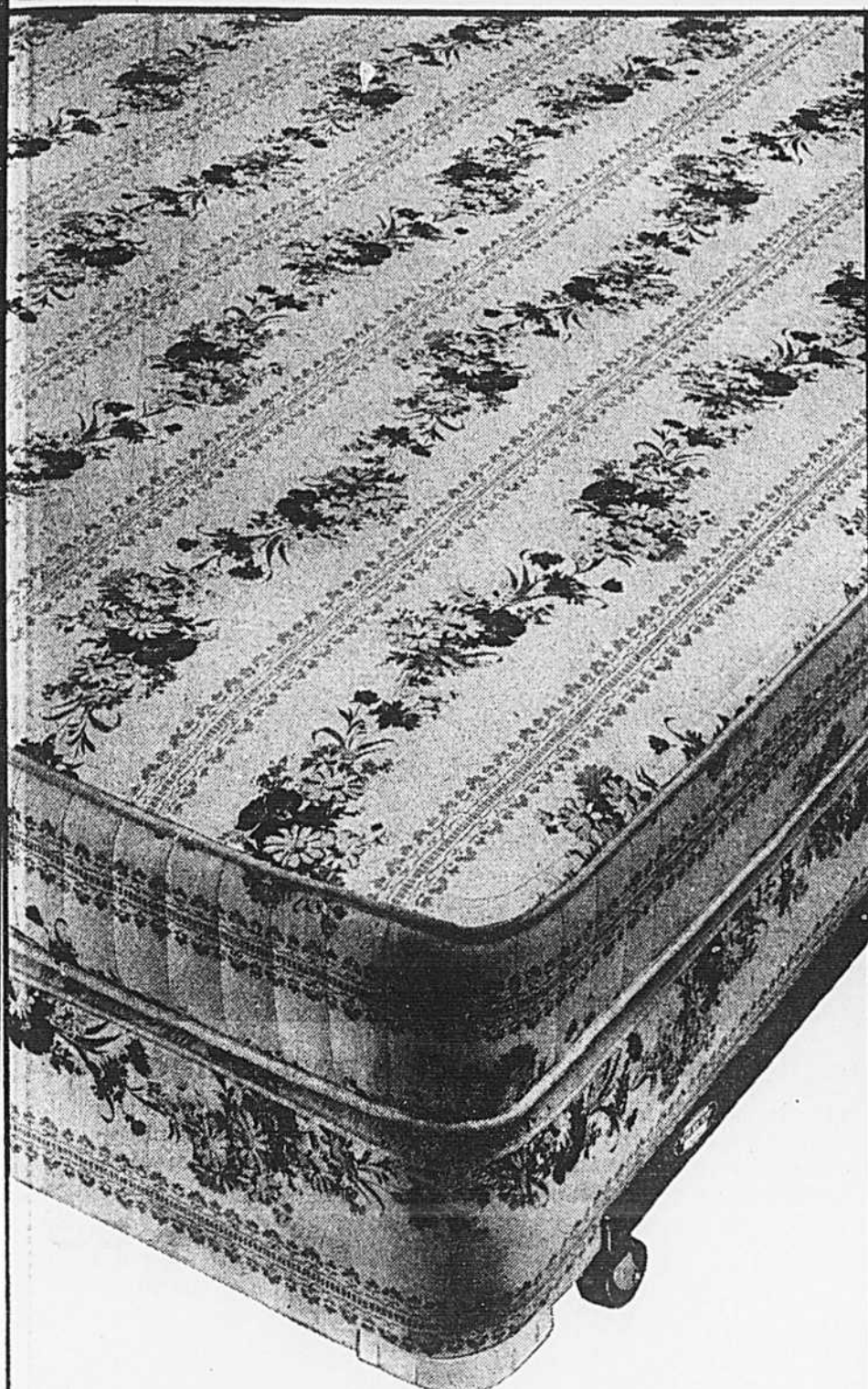

**Matelas et sommiers tapissiers "Orthopedic" de Baycrest**

(1901) Matelas ou sommier tapissier 3'3"

**\$78** ch.

(1902) Matelas ou sommier tapissier 4'6"

**\$98** ch.

(1903) Matelas et sommier tapissier queen

**\$248** le lit

Facilités de paiement sur demande

Qualité et confort pour longtemps. Ces matelas piqués sur mousse sont caractérisés par: 312 ressorts "Adjuto-Rest", couche de 1" de "Simcel" sur les 2 faces, support ferme, bords préformés, oeillets d'aération, poignées de corde. Profitez de nos bas prix du Jour de la Baie.

\*marque déposée

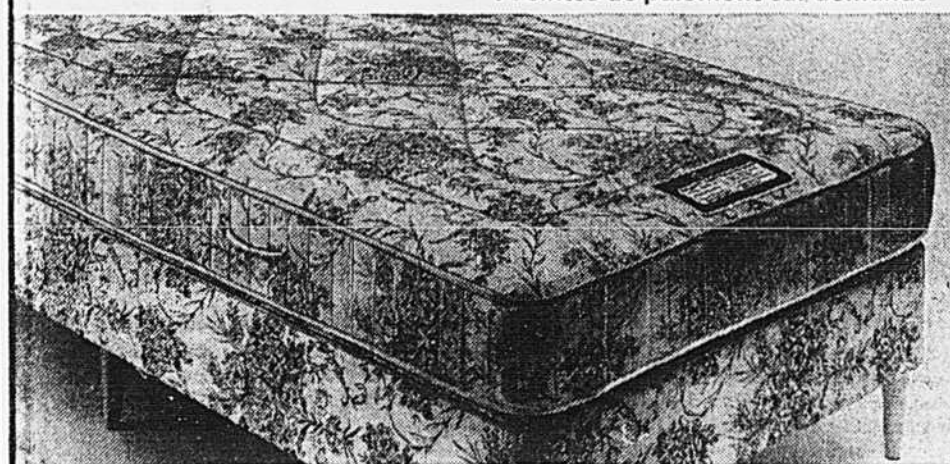

**Lit continental 39" Select de Baycrest**

(1904) Qualité et confort à prix abordable. Caractéristiques: Ressorts "Adjuto-Rest, rangs de sisal et de feutre blanc, bords préformés, oeillets d'aération, poignées de corde, piqûres en volute. Le lit comprend matelas, sommier tapissier et jeu de pieds.

**\$118** le lit

Facilités de paiement sur demande

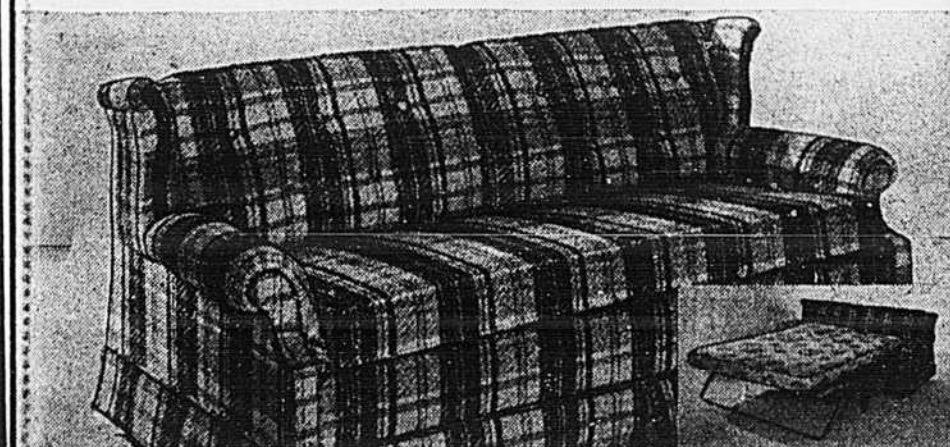

**Hide-a-Bed\* Stockbridge de Simmons**

(1905) Un beau sofa qui se transforme facilement en lit confortable. Modèle standard de style colonial. Voici quelques caractéristiques saillantes: Dossier épais, coussins de siège réversibles de style Nimbus, volant plissé, matelas Slumber King.\* Env. 53" sur 74". Beau tissu de 100% Olefin\* à motif de carreaux brun noyer.

**\$368**

Facilités de paiement sur demande

\*Marques déposées

Téléphoner 842-6261. Meubles, rayon 511, sixième, centre-ville. Versailles, Laval, Dorval, Rockland et Boulevard.

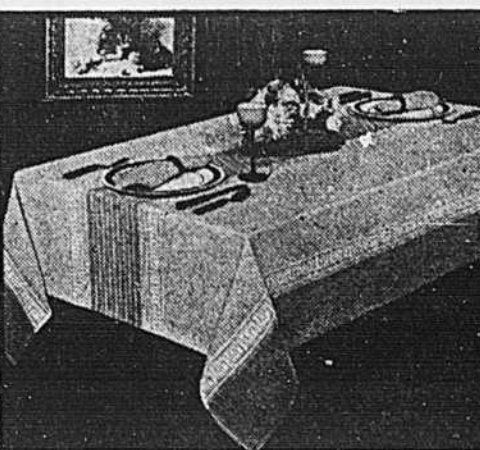

**Nappes "sans repassage" signées Sleather**

Style moderne, en mélange rayonne et polyester lavable à la machine. Elles sont traitées Scotchgard pour une plus grande durabilité. Couleur unie rehaussée d'une suture tissée de teinte blanche. Choix de bleu, ton or, vert ou ton os.

- (1906) 52" sur 70", oblongue ..... 9.88 ch.
- (1907) 60" sur 86", oblongue ..... 12.88 ch.
- (1908) 60" sur 86", ovale ..... 12.88 ch.
- (1909) 68", ronde avec franges ... 13.88 ch.
- (1910) Serviettes assorties ..... .88 ch.

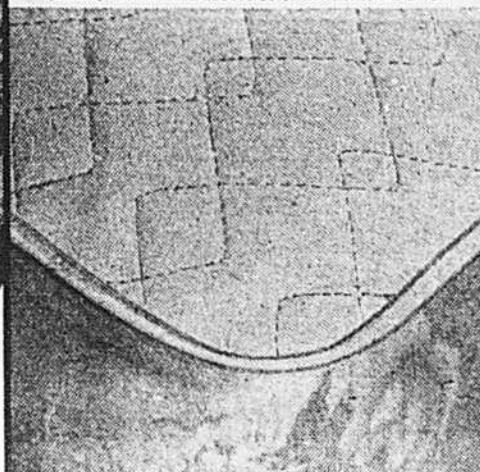

**Protège-matelas Baycrest**

Pour protéger vos matelas et ajouter du confort. En coton, bourré de polyester aseptisé.

- (1911) Pour lit jumeau, 39" sur 75" Ord. 11.98 **7.98** ch.
- (1912) Pour lit 2 places, 54" sur 75" Ord. 14.98 **9.88** ch.
- (1913) Pour lit queen, 60" sur 80" Ord. 16.93 **11.88** ch.

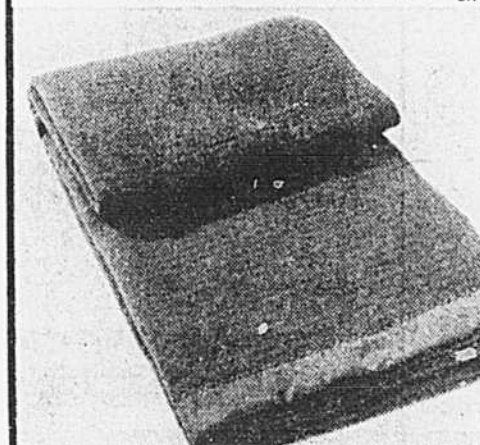

**Couvertures Thermaloft**

Chaudes en hiver, fraîches en été. Faites de mélange polyester et viscose léger et doux, elles sont rehaussées par une bordure de satin et vous sont offertes dans un choix de ton or, vert avoat, bleu, rose ou blanc.

- (1914) 72" sur 90" Ord. 10.98 **8.78** ch.
- (1915) 83" sur 100" Ord. 13.98 **10.88** ch.

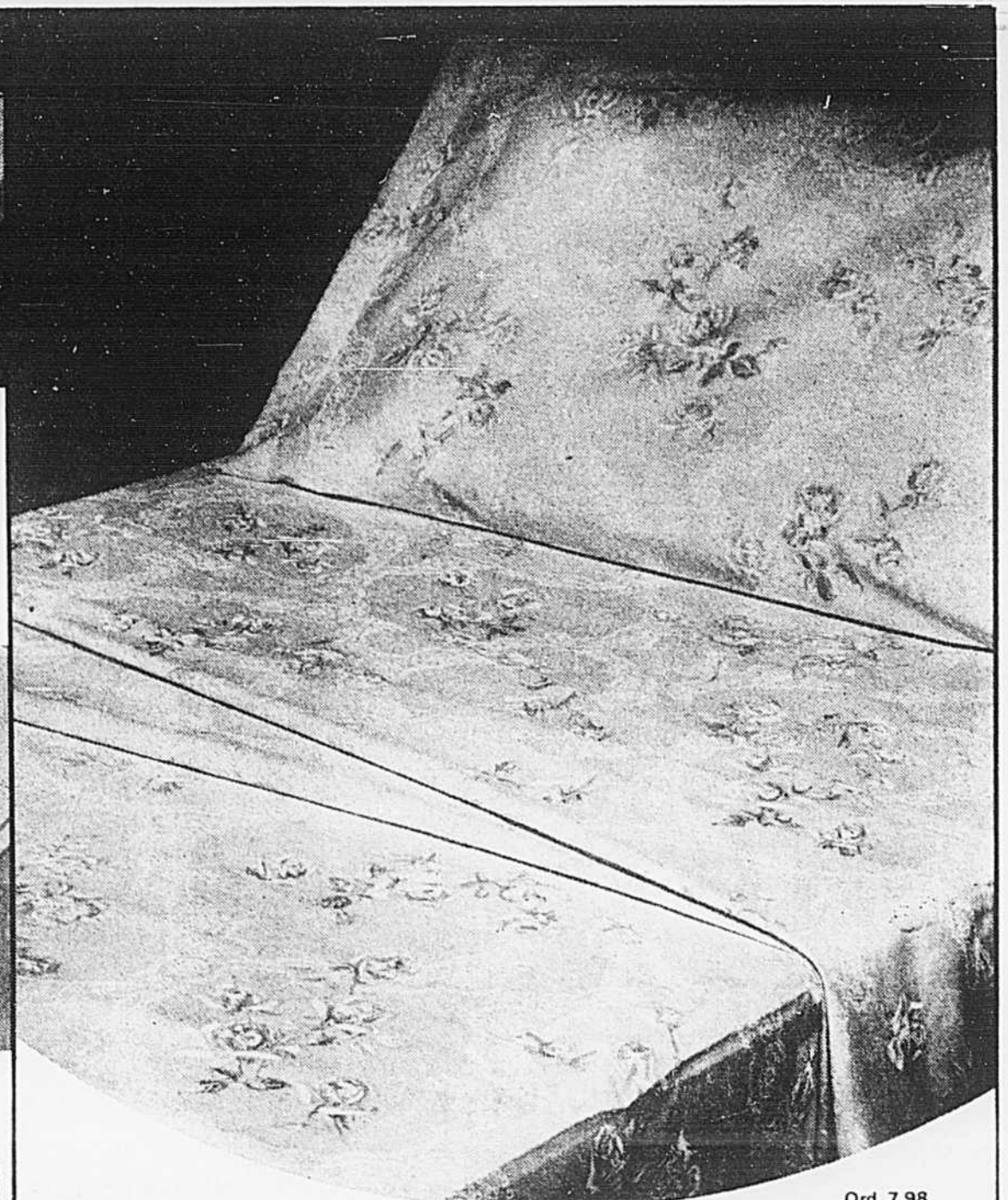

**Draps et taies Tex-Made pour lits bien habillés**

Une nouvelle façon de rendre votre chambre à coucher plus accueillante. Faites au Québec, ils sont en mélange polyester et coton ne nécessitant pas de repassage. Ils sont personnalisés par un motif floral avec effet dentelle française blanche, sur fond colore. Choix de rose, bleu ou jaune.

- (1920) Droit ou housse, pour lit jumeau ch. Ord. 7.98 **5.68**
- (1921) Droit ou housse, pour lit 2 places ch. Ord. 8.98 **6.18**
- (1922) Droit ou housse, pour lit queen ch. Ord. 10.98 **7.88**
- (1923) Taies assorties, 42" sur 33", la paire Ord. 3.98 **3.18**

**Draps et taies blancs Tex-Made**

Faits dans un doux mélange polyester et coton facile d'entretien puisque ne nécessitant pas de repassage, ils vous sont offerts maintenant à bas prix!

- (1924) Droit 72" sur 100" ou housse 39" sur 75", pour lit jumeau ch. **4.88**
- (1925) Droit 81" sur 100" ou housse 54" sur 75", pour lit 2 places ch. **5.48**
- (1926) Droit 90" sur 110" ou housse 60" sur 80" pour lit queen ch. **6.88**
- (1927) Taies assorties, 42" sur 33" la paire **2.88**



**Oreillers "Serene" rembourrés de polyester**

Pour que vos nuits de sommeil soient plus douces. Ils sont rembourrés de polyester Fortrel doux moelleux, non allergène, et se lavent à la machine.

- (1916) Modèle courant, 19" sur 25" ch. **6.88**
- (1917) Modèle queen, 20" sur 29" ch. **8.48**

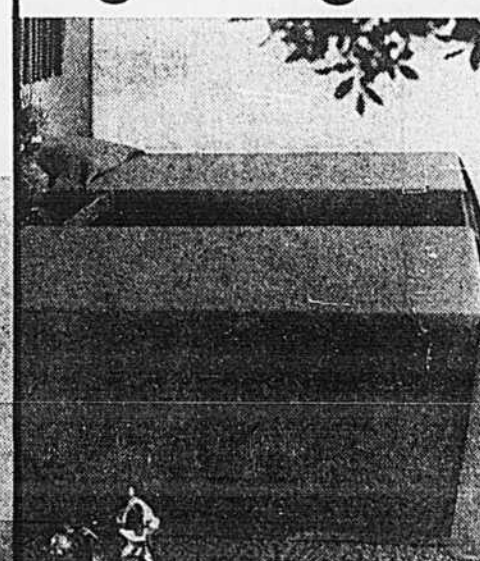

**Couvre-lit Esmond**

Mélange viscose et polyester prétrétri, lavable à la machine. Tissage genre point d'aiguille, fini Permatorn, coins arrondis. Teintes unies: ton or, rouge, vert ou bleu.

- (1918) Pour lit jumeau, 78" sur 108" ch. Ord. 16.98 **12.88**
- (1919) Pour lit 2 places, 90" sur 108" ch. Ord. 17.98 **13.88**

**Serviettes Cannon**

Qualité réputée. Serviettes en beau coton éponge très absorbant, à beau motif moderne, dans un choix de rose, vert, ton or ou moka.

- (1928) De bain, 22" sur 44" ch. Ord. 4.98 **3.88**
- (1929) Essuie-mains, 16" sur 25" ch. Ord. 3.69 **2.78**
- (1930) Débarbouillette, 12" sur 12" ch. Ord. 1.98 **1.48**

**Draps de bain**

(1931) Très pratiques après le bain, la douche ou la baignade en piscine ou à la mer. Choix de couleurs vives: "Rio Rose", "Blue Belle", jaune, vert, orange ou blanc. Env. 36" sur 68". Profitez de ce bas prix!

Ord. 9.98 **7.88** ch.

Téléphoner 842-6261. Linge de maison, rayon 601, quatrième, centre-ville. Versailles, Laval, Dorval, Rockland et Boulevard.





**Achats à domicile.**  
Téléphoner à 844-1515, poste 242



**Offre exceptionnelle sur ces moquettes pose comprise**

Profitez de cette offre "Jour de la Baie" pour rendre votre foyer encore plus chaleureux. Les frais de main-d'oeuvre, la pose et la thibaude Pneumacel\* exclusive à la Baie sont compris dans notre prix de vente. La thibaude Pneumacel\* est habituellement vendue \$3 la verge carrée. Comme vous pouvez vous en rendre compte, nous vous proposons vraiment une aubaine à ne pas manquer. Les seuls frais supplémentaires sont pour la pose sur escaliers.

**20% de rabais!**

**Housses sur mesure**

(2001-A) Nos spécialistes se rendront chez vous pour tailler et ajuster les housses que vous désirez. Les meubles standards peuvent avoir jusqu'à 80" de longueur et 30" de hauteur. Longueurs minimales nécessaires: sofa 3 coussins, 14 verges; causeuse, 12 verges; fauteuil 1 coussin, 7 verges. Tous nos tissus sont en stock.

**Tentures sur mesure, main-d'oeuvre comprise**

(2001-B) Travail soigné, tête à plis pincés de 3", grands ourlets et coutures résistantes. Légers frais pour les panneaux d'une hauteur inférieure à 63" ou nécessitant moins que 6 verges de tissu. 1.50 en sus par panneau supplémentaire pour le ruban et les crochets. Tous nos tissus sont en stock... Tergal\* compris.

\*Marque déposée.

2.98 et plus la verge

Voici nos bas prix

Housses	4.98 la verge		5.98 la verge		6.98 la verge	
	Ord.	Vente	Ord.	Vente	Ord.	Vente
Fauteuil standard	\$85	\$52	\$72	\$57	\$79	\$63
Causeuse standard	\$108	\$86	\$120	\$96	\$132	\$105
Sofa standard	\$118	\$94	\$132	\$105	\$146	\$116

Tentures	4.98 la verge		5.98 la verge		6.98 la verge	
	Ord.	Vente	Ord.	Vente	Ord.	Vente
48" sur 95"	39.88	29.88	45.88	35.88	51.88	41.88
96" sur 95"	79.76	59.76	91.76	71.76	103.76	83.76
144" sur 95"	119.64	89.64	137.64	107.64	155.64	125.64

Tel-achat (achat à domicile) 844-1515, poste 242, ou venez voir nos merveilleux tissus au rayon 562, cinquième, centre-ville.

**Mini shag.**

(2008) 100% nylon Dupont, meches torsadées courtes, envers double toile de jute, grande solidité, entretien facile, antimites, non allergène. (Pose et thibaude Pneumacel\* comprises)

la verge carrée

**10<sup>88</sup>**

**Glenwood**

(2009) 80% Acrilan\* (acrylique) et 20% nylon torsadé à texture serrée, très résistante à l'usure, facile d'entretien, antimites et non allergène. (Pose et thibaude Pneumacel\* comprises)

la verge carrée

**12<sup>88</sup>**

**Bellewood**

(2010) Peluche 100% Acrilan\* (acrylique), envers double toile de jute pour plus de durabilité, belle apparence, entretien facile. (Pose et thibaude Pneumacel\* comprises)

la verge carrée.

**14<sup>88</sup>**

**Candleglow**

(2011) Peluche 100% nylon à texture dense, envers double toile de jute, grande qualité et aspect riche, durable, facile d'entretien, antimites et non allergène. (Pose et thibaude Pneumacel\* comprises)

la verge carrée

**16<sup>88</sup>**

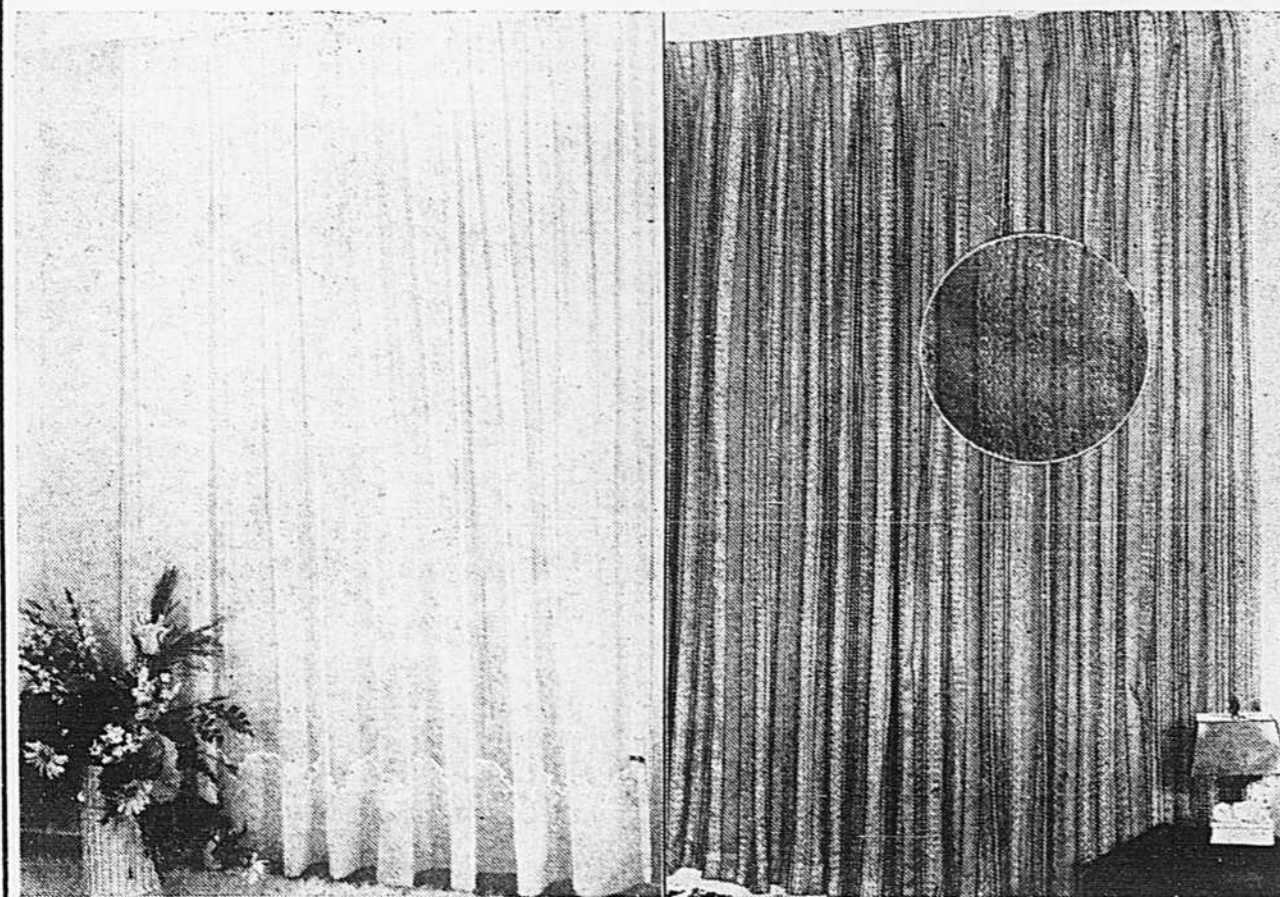

**Panneaux en voile Tergal\***

Ces superbes panneaux importés de France sont légers et aériens. Ils apporteront la touche finale à votre décor. Ils sont faciles d'entretien "laver à la machine puis égoutter" et ne nécessitent que peu ou pas de repassage. Style sans couture, tête-fourreau, ourlet Cornely avec coins lestés. Blanc seulement.

- (2002) 60" sur 63" **7<sup>88</sup>**
- (2003) 60" sur 95" **9<sup>88</sup>**
- (2004) 120" sur 63" **14<sup>88</sup>**
- (2005) 120" sur 95" **19<sup>88</sup>**

**Tentures "Tabriz"**

Pour rendre votre foyer plus chaleureux, c'est "Tabriz" qu'il vous faut. Lavables à la machine, teintés mode "grand teint", en Orlon\* (acrylique) infroissable, tête à plis pincés, crochets compris. Beau motif de rayures verticales dans un choix de ton or, écru ou rouge cerise. Dimensions approximatives.

- (2006) 100" sur 95" **39<sup>88</sup>**
  - (2007) 150" sur 95" **59<sup>88</sup>**
- (Facilités de paiement sur demande)

\*Marque déposée  
Téléphoner 842-6261. Tentures, rayon 562, cinquième, centre-ville. Versailles, Laval, Dorval, Rockland et Boulevard.

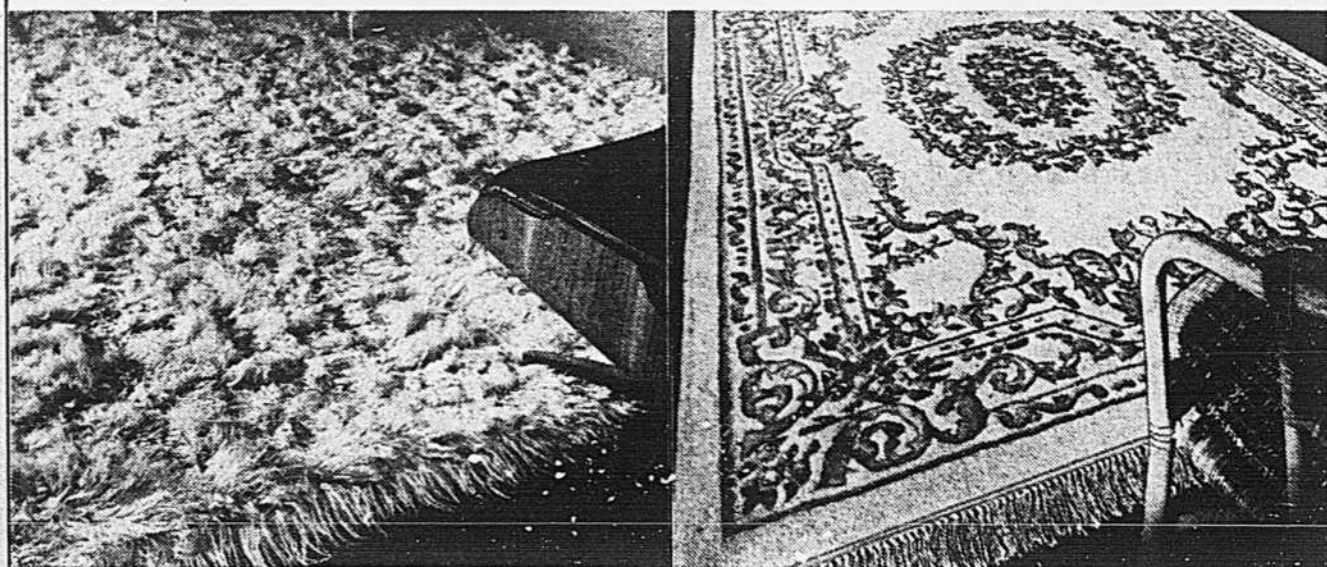

**Beauté moderne... tapis Flókati!**

Superbes tapis importés de Grèce, qui s'harmoniseront à merveille à votre décor moderne. Ils sont en pure laine et ont une texture pelucheuse divinement moelleuse. Pour l'entretien, c'est facile... lavez-les ou rincez-les pour qu'ils reprennent leur superbe aspect. Ils sont également antimites. Dimensions approximatives.

- (2012) 2'3" sur 4' ch. **\$23**
- (2013) 4' sur 6' ch. **\$48**
- (2014) 6' sur 9' ch. **\$118**  
(Facilités de paiement sur demande)
- (2015) 8'3" sur 11'6" ch. **\$218**  
(Facilités de paiement sur demande)

Téléphoner 842-6261. Couvre-sols, rayon 553, cinquième, centre-ville. Versailles, Laval, Dorval, Rockland et Boulevard.

**Tapis Malabar... Richesse et élégance**

Fabriqués aux Indes par des artisans réputés pour la qualité de leur travail, ces tapis en pure laine sont personnalisés par les motifs exclusifs Aubusson, et se distinguent par leurs douces couleurs. Franges nouées. Dimensions approximatives.

- (2016) 7' sur 9' **\$348** ch.
- (2017) 9' sur 12' **\$488** ch.
- (2018) 10' sur 14" **\$588** ch.  
(Facilités de paiement sur demande)

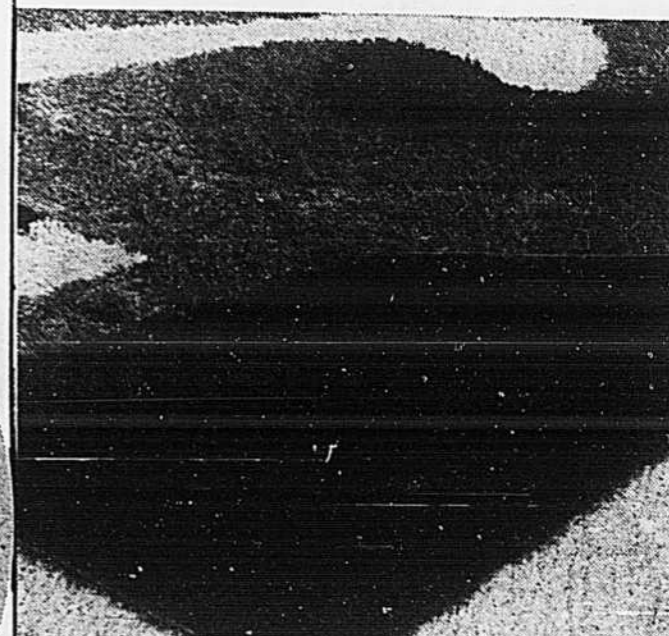

**Style contemporain... tapis Tromsø**

Tapis de style moderne à peluche 100% Acrilan\* (acrylique) d'aspect luxueux. Texture serrée et épaisse pour plus de confort. Ils ajouteront la touche du décorateur chez vous.

- (2019) 6'6" sur 9'8" **\$148** ch.
- (2020) 8'2" sur 11'5" **\$188** ch.  
(Facilités de paiement sur demande)

\*Marque déposée



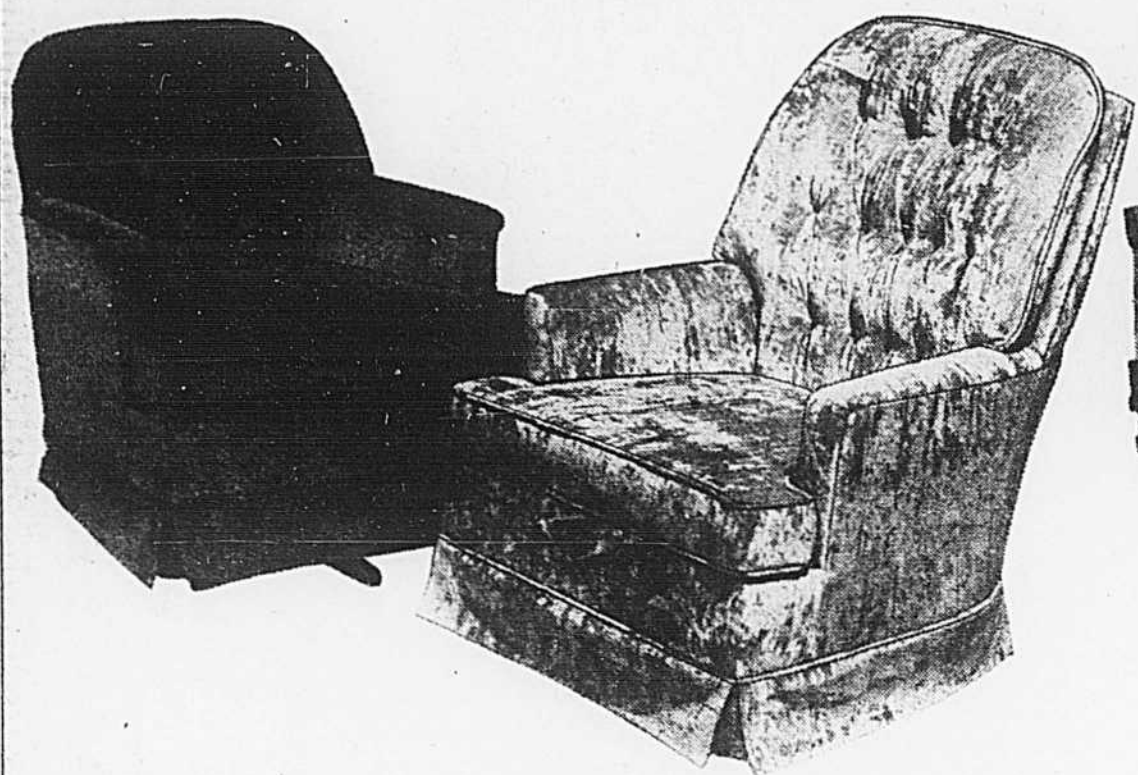

**Berceuses pivotantes pour lui et elle**

Voici 2 styles spécialement conçus pour lui et elle. Belles berceuses pivotantes recouvertes de velours frappe dans un choix de ton or ou vert, aux caractéristiques suivantes. Cadre en bois dur, coussin de siège en «T», dossier capitonné, accoudoirs rembourrés, base pivotante et basculante.

Facilités de paiement sur demande.

(2101) Modèle à dossier haut, ch.

**\$138**

(2102) Modèle à dossier bas, ch.

**\$128**

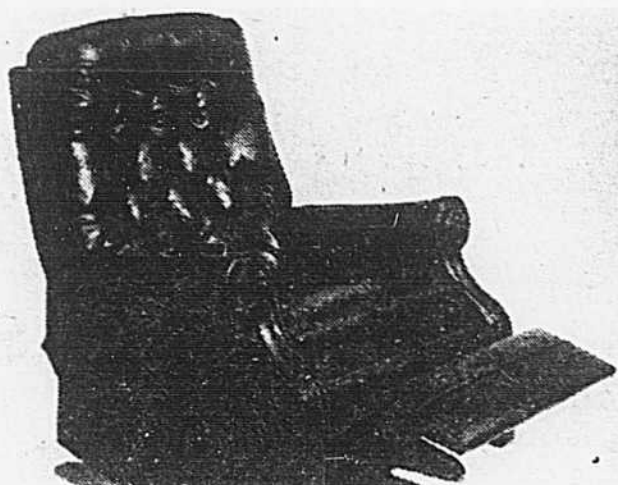

**Fauteuil inclinable et berceur**

(2103) Modèle à dossier haut caractéristique par monture en bois dur résistant, coussin de siège liseré, accoudoirs ronds. Berceuse inclinable à 3 positions, recouverte de vinyle souple, dossier à capitons en losange. Choix de ton or, brun noyer, vert avocat ou noir. Environ 34" sur 42" sur 38"

**\$128**  
ch.

Facilités de paiement sur demande.

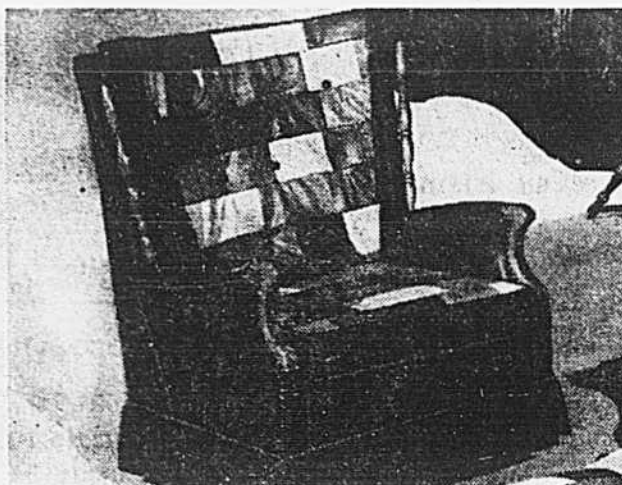

**Berceuse pivotante de style colonial**

(2104) Robuste et de belle apparence, cadre en bois dur, ailettes et accoudoirs rehaussés de bois au fini Salem, coussin de siège rembourré de mousse, réversible, joli volant. Tissu style "Patch work" ton charbon brun.

**\$148**  
ch.

Facilités de paiement sur demande.

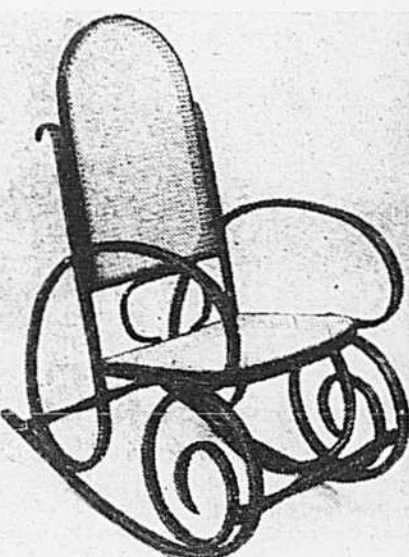

**Berceuse Bentwood**

(2105) La favorite de tout le monde! Dossier et siège cannes. Choix de ton: brun noyer ou blanc. Elle est pieimballee pour faciliter le transport et elle est facile à monter.

**\$98**  
ch.

Facilités de paiement sur demande.



**Fauteuil du metteur en scène**

(2106) Modèle à monture blanche avec siège et dossier orange ou jaune. Egalement monture noire avec siège et dossier orange ou jaune.

**\$38**  
ch.

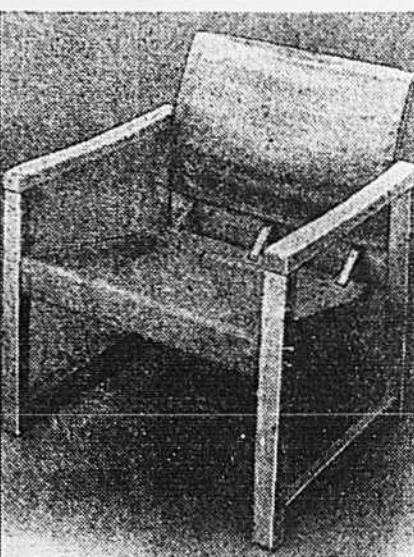

**Fauteuil "Saphir"**

(2107) Fait à Vienne, il répondra à vos exigences esthétiques. Monture en hêtre, siège en grosse toile, joli fini noir laqué.

**\$48**  
ch.

Telephoner 842-6261. Meubles d'appoint, rayon 516, sixième, centre-ville, Versailles, Laval, Dorval, Rockland et Boulevard.



**\$398**  
l'ens.

Facilités de paiement sur demande.

**Salle de séjour 2 pièces style rustique**

(2108) Fauteuil et sofa 3 places signes Futorian, de bel aspect et très confortables. Bords avec ressorts anti-affaissement pour un support durable, coussins réversibles rembourrés de flocons de mousse, recouverts de dacron\* (polyester). Tissu de nylon à motif floral imprimé de couleur citronnelle.

\* Marque déposée

**Tables de style rustique par Kroehler**

Superbe fini Amberlite Fortress résistant aux égratignures, rehausse de détails en laiton genre antique.

(2109) Table cocktail ch.

**\$138**

(2110) Table de bout ch.

**\$98**

(2111) Table hexagonale ch.

**\$138**

Facilités de paiement sur demande.



**\$478**  
l'ens.

Facilités de paiement sur demande.

**Salle de séjour style traditionnel**

(2112) Belle qualité et ambiance chaleureuse. Caractéristiques: Construction robuste ne s'affaissant pas, banquette matelassée, coussins de siège enveloppes, rembourrés pour ajouter au confort, accoudoirs à capitons. Sofa à 3 places avec dossier mi-tenant. Tapisserie en velours à imprimé floral de ton rouille.

\* Marque déposée.

Achats au magasin seulement. Meubles, rayon 501, sixième, centre-ville, Versailles, Laval, Dorval et Rockland.

**Tables d'appoint de style traditionnel par Deilcraft**

Tables élégantes en chêne massif et fini plaque pacanier. Les dimensions sont approximatives.

(2113) Table à cocktail 62" sur 24" sur 16" ch.

**\$158**

(2114) Table de bout 21" sur 27" sur 16" ch.

**\$98**

(2115) Table tambour 18" sur 10" sur 22" ch.

**\$158**

Facilités de paiement sur demande.

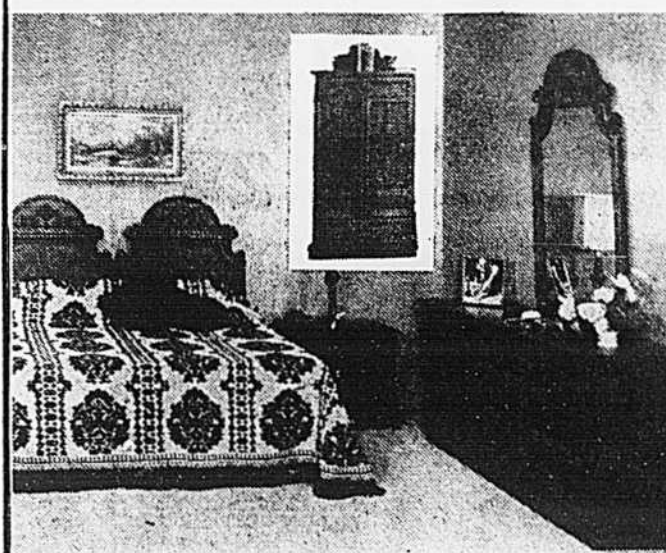

**Chambre 3 pièces style méditerranéen par Deilcraft**

(2116) Construction robuste en chêne massif et plaque chêne, dessus en Duradel Protector, tiroirs à l'épreuve de la poussière, fini Madeira d'aspect patiné de ton clair. Comprend commode triple, environ 60" sur 18 1/2" sur 29", avec miroir vertical d'environ 30" sur 48", armoire environ 34" sur 18 1/2" sur 56", tête de lit, 54", 60".

**\$518**  
l'ens.

**Table de chevet assortie.**

(2117) Env. 24 1/2" sur 15 1/2" sur 21" ch.

**\$88**

Chambre 3 pièces rustique. (2118) Construction robuste en bouleau massif, fini épices. Comprend: commode triple d'environ 54" sur 17" sur 31" avec miroir d'environ 28" sur 38", chiffonnier d'environ 32" sur 17" sur 48", tête de lit de 54".

**\$458**  
l'ens.

**Table de chevet assortie**

(2119) ch.

**\$58**

Facilités de paiement sur demande.

Achats aux magasins seulement. Meubles, rayon 501, sixième, centre-ville, Versailles, Laval, Dorval et Rockland.



**Petite salle à manger 5 pièces en métal par Liberty Ornamental**

(2120) De la collection «Pine Look». Table ronde de 42" de diamètre avec dessus en arborite d'aspect «pin nouveau». Chaises caractérisées par leur siège rembourré et leur cadre noir. Sièges et dossiers recouverts de 100% Herculon\* à motif de carreaux de ton brun noyer.

**\$178**

les 5 pièces

\* Marque déposée

Facilités de paiement sur demande.

Telephoner 842-6261. Meubles rembourrés, rayon 511, sixième, centre-ville, Versailles, Laval, Dorval, Rockland et Boulevard.

le Jour de la Saïe

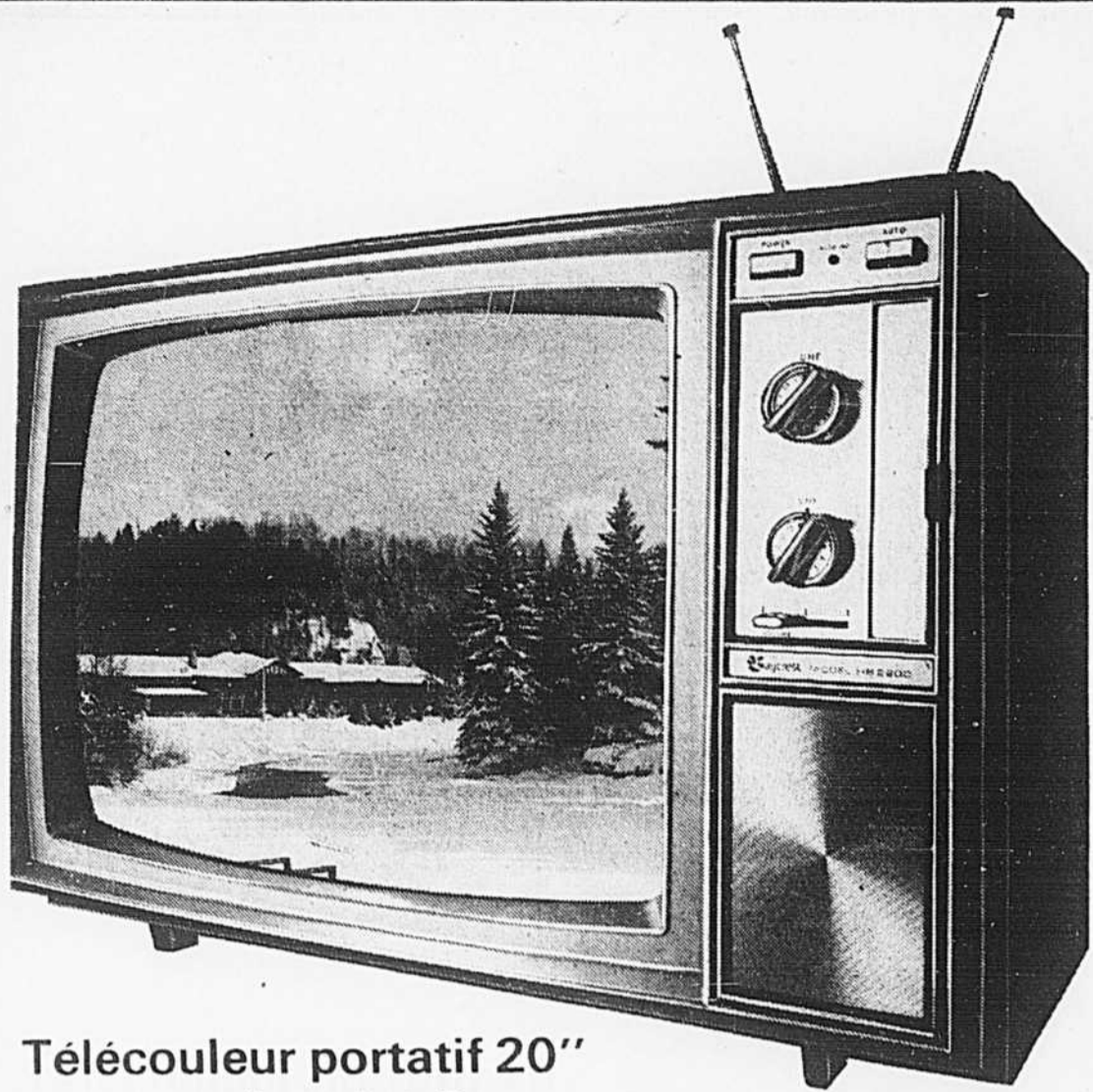

**Télécouleur portable 20'' tout transistorisé Baycrest**

(2212) Modèle HB 2200. Une occasion vraiment sensationnelle du Jour de la Baie. • Excellent appareil doté de tous les derniers perfectionnements: • Châssis tout transistorisé à modules • Une seule touche pour régler automatiquement la couleur, la brillance et le contraste • Boutons tout transistorisés UHF/VHF pour capter toutes les stations • Entrée 300 ohms 75 ohms pour le câble • Antenne télescopique double branche. Un téléviseur de la plus haute qualité, vendu en exclusivité à la Baie.

**\$428**

Facilités de paiement sur demande

**Téléviseur couleur portable Baycrest, tube-image 20''**

(2201) Modèle 814. Caractéristiques: • Châssis entièrement transistorisé • Tube-image à fond de contraste et anneaux de garde négatifs • Image et son instantanés • Réglage automatique d'accord de précision • Antenne télescopique double (VHF) et antenne circulaire (UHF) • Prise pour casque d'écoute, prise d'entregistrement permettant de brancher directement un magnétophone • Branchement d'antenne 75 ohms et branchement de câble 300 ohms • Coffret similibois

**\$498**

Garantie 1 an. Facilités de paiement sur demande

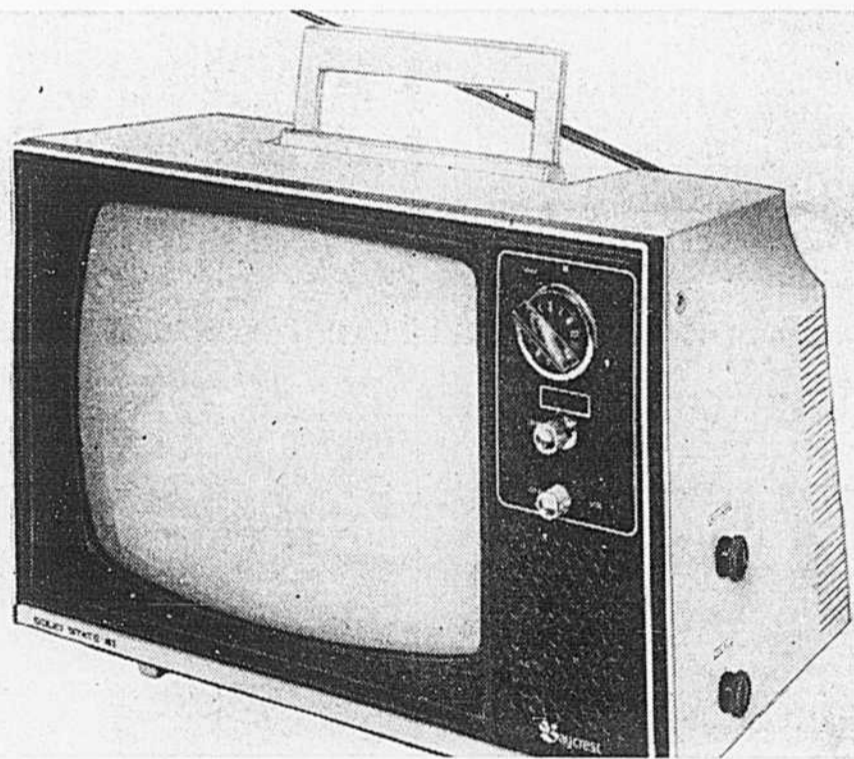

**Téléviseur noir et blanc portable Baycrest, tube-image 12''**

(2203) Modèle HB 114. Excellent rendement, appareil facile à transporter.

- Châssis entièrement transistorisé
- Images et son instantanés
- Antenne télescopique simple
- Accord précis et blocage de l'image
- Coffret en plastique blanc très résistant. Poignée.

Garantie: pièces, 1 an; service après-vente, 3 mois

Facilités de paiement sur demande

**114<sup>88</sup>**

**Téléviseur noir et blanc portable Baycrest, tube-image 12''**

(2202) Hors photo Modèle 116 • Châssis entièrement transistorisé • Accord précis et blocage de l'image • Cordon CC se branche sur allume-cigarettes • Coffret en plastique très résistant

**\$128**

Garantie sur pièces: 1 an; service après-vente, 3 mois — Facilités de paiement sur demande



**Téléviseur noir et blanc portable Baycrest, tube-image 20''**

(2204) Modèle HM 2073. Rendement et robustesse à prix d'abaïme.

- Châssis et sintonisateurs entièrement transistorisés
- Image et son instantanés
- Bouton de sélection des canaux, sintonisateurs et indicateurs de canaux UHF et VHF indépendants
- Antenne double intégrée
- Haut-parleur haute-fidélité de 4''

Garantie: pièces 1 an Service après-vente, 3 mois

Facilités de paiement sur demande

**\$158**

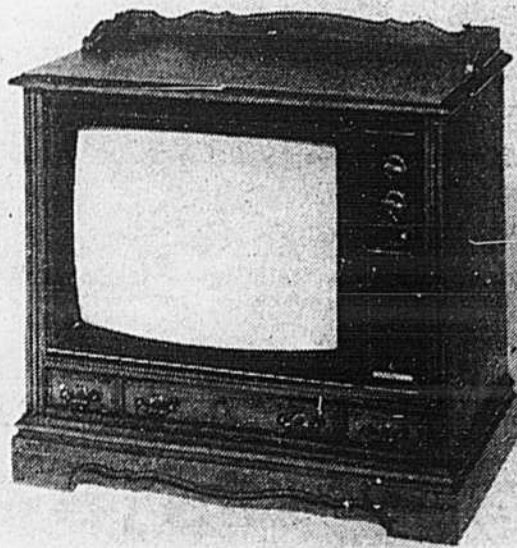

**Téléviseur couleur Baycrest, tube-image 26''**

(2205) Modèle HC 2649 Appareil d'excellente qualité dans un charmant meuble de style « colonial ».

- Châssis entièrement transistorisé
- Réglage de la couleur par bouton-poussoir
- Blocage de la couleur et de la tonalité
- Réglage automatique de la couleur
- Tube image à fond de contraste noir
- Sélecteur de canaux indépendant, sintonisateurs de canaux UHF et VHF indépendants

Garantie: 1 an Facilités de paiement sur demande

**\$588**

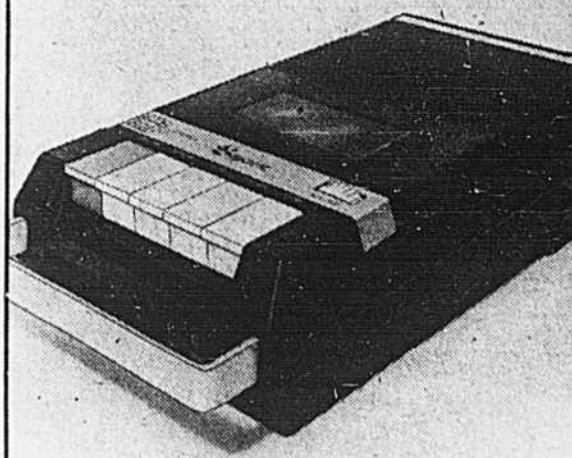

**Magnétophone à cassettes portatif Baycrest**

Ord. 49.88

**36<sup>88</sup>**

(2206) Modèle HB 110. Fonctionne sur secteur ou sur piles (4 piles -C-).  
 • Réglage automatique du niveau d'enregistrement  
 • Arrêt automatique de bande  
 • Commandes par clavier à touches: enregistrement, marche arrière, avance rapide et arrêt.  
 • Prise pour micro  
 • Prise pour casque d'écoute  
 • Haut-parleur de 3''  
 Garantie: pièces, 1 an; service après-vente, 3 mois

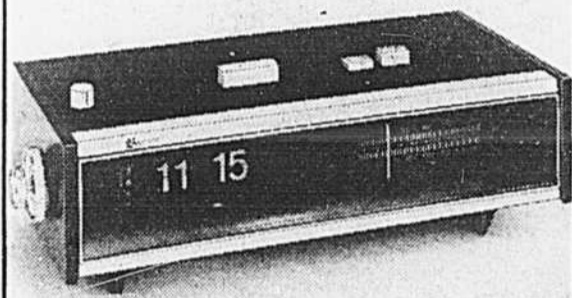

**Radio-réveil à lecture directe Baycrest**

**38<sup>88</sup>**

(2207) Modèle HB 130. Endormez-vous et réveillez-vous en musique.  
 • Appareil entièrement transistorisé à son instantané  
 • Cadran lumineux à chiffres tombants (heures, minutes et voyant indicateur AM ou FM)  
 • Minuterie d'arrêt de 60 minutes  
 • Sonnerie à répétition (à intervalle de 5 minutes)  
 • Réveil au son de la radio ou d'une sonnerie  
 • Sélecteur de stations à index coulissant  
 • Antenne AM/FM intégrée  
 • Casque d'écoute  
 • Prise pour écouteur à placer sous l'oreiller  
 • Coffret façon bois très résistant  
 Garantie: pièces, 1 an; service après-vente, 3 mois



**Récepteur radio portatif AM/FM Baycrest**

**24<sup>88</sup>**

(2208) Modèle HB 242. Fonctionne sur secteur ou sur piles (4 piles -C- comprises).  
 • Entièrement transistorisé  
 • Réglage AM/FM et marche arrêt à leviers bascules  
 • Bouton de sélection des stations  
 • Réglage du niveau sonore et de la tonalité à curseurs  
 • Prise pour casque d'écoute  
 • Antenne télescopique  
 • Accessoires: casque d'écoute, cordon d'alimentation, 4 piles -C-  
 • Étui similicuir noir, poignée  
 Garantie: pièces, 1 an; service après-vente, 3 mois



**Récepteur radio AM/FM et magnétophone à bandes 8 pistes Lloyd's \$188**

(2209) Modèle MH 6140  
 • Le récepteur comporte un sélecteur de stations lumineuse à index coulissant, un indicateur «stéréo» indépendant, un bouton «Marche/arrêt»  
 • Réglage automatique de fréquence (AFC)  
 • Amplificateur stéréo puissant  
 • Réglages indépendants à curseur: graves, aigues, équilibre, accord et niveau sonore  
 • Magnétophone 8 pistes. Réglages indépendants: indicateur du niveau sonore d'enregistrement, canaux gauche et droit, avance rapide et pose, bouton sélecteur de piste  
 • Livre avec micro  
 • Haut-parleurs, modèle 3W 25  
 Facilités de paiement sur demande

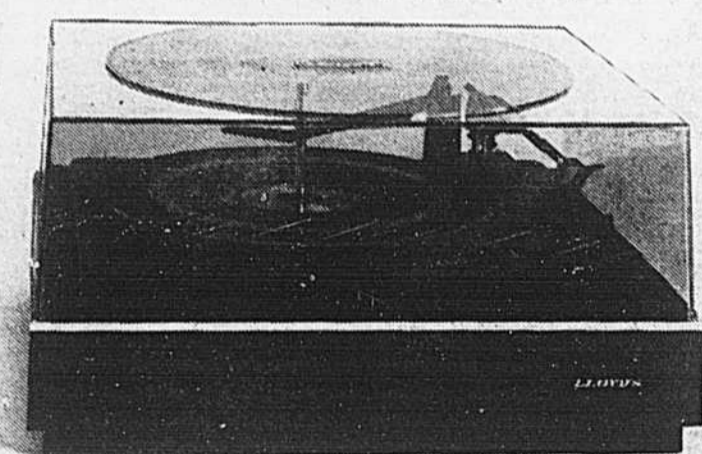

**Platine stéréo automatique Lloyd's 44<sup>88</sup>**

(2210) Modèle FF2 161. Fonctionne avec n'importe quel type de récepteur radio stéréo. Coffret similinoyer garni d'une bordure chromée. Couvercle pare-poussière amovible.

Garantie: pièces, 1 an; service après-vente, 3 mois.



**Electrophone de luxe Lloyd's à amplificateur stéréo intégré 86<sup>88</sup>**

(2211) Modèle FR 6891. Caractéristiques:  
 • Réglages indépendants: graves, aigues, niveau sonore et accord  
 • Prises pour lecteur de cassettes et casque d'écoute  
 • Haut-parleurs modèle no 6719  
 • Livre avec casque d'écoute Baycrest modèle 1035

Facilités de paiement sur demande

Téléphoner: 842-6261. Rayons 688, 685, 689, 681: téléviseurs, radios et appareils électroniques portatifs, 4e étage, centre-ville, Versailles, Laval, Dorval, Rockland et Boulevard.



**OUVREZ UN COMPTE LA BAIE**  
 Paiements échelonnés jusqu'à 24 mois, voir ci-dessous. (Échelonnement possible de 36 mois)

Si le solde est de:		Si le solde est de:	
Solde	Le Paiement mensuel sera de:	Solde	Le paiement mensuel sera de:
\$10 à \$50	\$5	\$275 à \$300	\$15
\$50 à \$75	\$6	\$300 à \$325	\$16
\$75 à \$100	\$7	\$325 à \$350	\$17
\$100 à \$125	\$8	\$350 à \$375	\$18
\$125 à \$150	\$9	\$375 à \$400	\$19
\$150 à \$175	\$10	\$400 à \$425	\$20
\$175 à \$200	\$11	\$425 à \$450	\$21
\$200 à \$225	\$12	\$450 à \$475	\$22
\$225 à \$250	\$13	\$475 à \$500	\$23
\$250 à \$275	\$14	\$500 et plus	5%

Coûts du crédit: Les coûts du crédit pour les nouveaux comptes sont calculés au taux de 1 1/2% (21% par an).



du nouveau,  
**presto!**

avec un compte à la Baie  
Composez **844-1515** poste 214  
...votre compte est tout prêt quand vous en avez besoin.

## Laveuse et séchoir automatiques Baycrest

### Laveuse automatique une vitesse

(2301) (photo) Perfectionnements: • choix de cinq températures d'eau • Capacité de 18 lb • Dessus et couvercle en émail vitrifié • Agitateur à ailettes spirales • Recirculation d'eau filtrée • Niveau d'eau variable • Système d'essorage de toute sécurité • Transmission de grande robustesse • Équilibre de la charge • Blanc seulement. Garantie totale d'un an (pièces et main-d'œuvre) et garantie additionnelle de quatre ans de la transmission (pièces seulement). 26" de largeur, 25" de profondeur et 41" de hauteur.

**\$298**

Facilités de paiement sur demande

### Séchoir programmé

(2302) (photo) Perfectionnements: séchage normal minute • trois programmes: normal, faible et "duveteux" • Loquet de sécurité à la porte et bouton de mise en marche • Grande porte de 16" de diamètre • Séchage par culbutage du linge et flot d'air équilibré • Très grand filtre monté en façade • Cuve en émail vitrifié d'une contenance de 5,7 pi. cu. Blanc seulement • Garantie totale d'un an (pièces et main-d'œuvre) 26" de largeur, 25" de profondeur et 41" de hauteur.

**\$188**

Facilités de paiement sur demande

### Laveuse automatique deux vitesses

(2303) (hors photo) Caractéristiques: commande minutée deux vitesses • Cuve 18 lb • dessus et couvercles en émail vitrifié • Agitateur puissant à ailettes spirales • Recirculation d'eau filtrée • Niveau d'eau variable • Cinq températures d'eau au choix • Système d'essorage de sécurité • Transmission robuste • Équilibre de la charge • Blanc ou jaune moisson. Garantie totale d'un an (pièces et main-d'œuvre) et garantie supplémentaire de quatre ans de la transmission (pièces seulement). 26" de largeur, 25" de profondeur et 41" de hauteur.

**\$318**

Facilités de paiement sur demande  
\$10 en sus pour couleur

### Séchoir automatique

(2304) (hors photo) Caractéristiques: programme minuté du séchage • Choix de trois allures: normale, faible et "duveteux" • cycle automatique spécial pour tissus sans repassage • Très grande porte de 16" de diamètre • Filtre extra-grand monté en façade. Cuve en émail, vitrifié 5,7 pi. cu. • Système de séchage par culbutage. Blanc ou jaune moisson. Garantie d'un an (pièces et main-d'œuvre). 26" de largeur, 25" de profondeur, 41" de hauteur.

**\$208**

Facilités de paiement sur demande  
(\$10 en sus pour couleur)

Vos appareils seront entreposés  
gratuitement jusqu'au 1er juillet 1975,  
lors de votre déménagement

Téléphoner à 842-6261. Gros appareils électroménagers,  
rayon 627, au quatrième, centre-ville, Versailles,  
Laval, Dorval, Rockland et Boulevard.

le **Jour** de  
la **Baie**

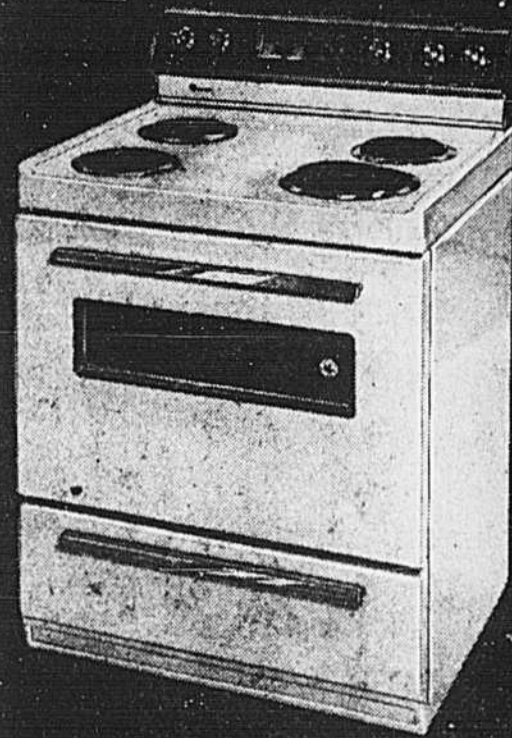

### Cuisinière 30" standard Baycrest

(2305) • Programmes automatiques du four par cadran mise en marche, cuisson, attente • Minuterie standard • Prise pour petits électroménagers • Éléments amovibles avec soucoupes amovibles • Deux tablettes coulissantes au four • Porte du four amovible • Dessus à rebord • Blanc, avocat ou jaune doré • 43" de hauteur totale, table de cuisson 36" de hauteur, 30" de largeur et 26" de profondeur. Facilités de paiement sur demande (\$10 en sus pour couleur)

**\$218**

### Cuisinière Baycrest à nettoyage continu

(2306) Programmes automatiques du four par cadran mise en marche, cuisson et attente • Minuterie électrique et commande "préchauffe" du four • Éléments et soucoupes amovibles • Prise pour petits électroménagers • Porte du four amovible. Blanc, avocat ou jaune doré. Hauteur totale 46" de hauteur de la table de cuisson 36" de largeur 30" et profondeur 26" Facilités de paiement sur demande (\$10 en sus pour la couleur)

**\$288**

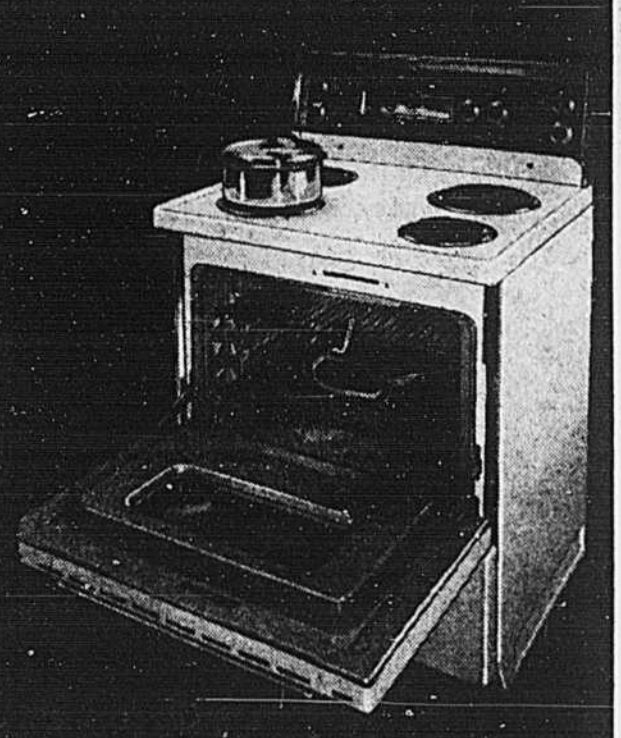

### Cuisinière autonettoyante Baycrest

(2307) Perfectionnements • Four auto-nettoyant à haute chaleur convertissant toutes les saletés en fine cendre • Système de verrouillage à la porte du four pendant le nettoyage et jusqu'au refroidissement à la fin du cycle • Soucoupes auto-nettoyantes sous les feux • Cadran automatique du four • Tourne-briche • Cadran à lecture directe • Éléments amovibles • Blanc, jaune moisson ou avocat • 30" de largeur, 27" de profondeur et 47" de hauteur. Un an de garantie (pièces et main-d'œuvre), garantie additionnelle de deux ans sur les éléments calorifères (pièces et main-d'œuvre). (\$10 en sus pour couleur) Facilités de paiement sur demande

**\$398**

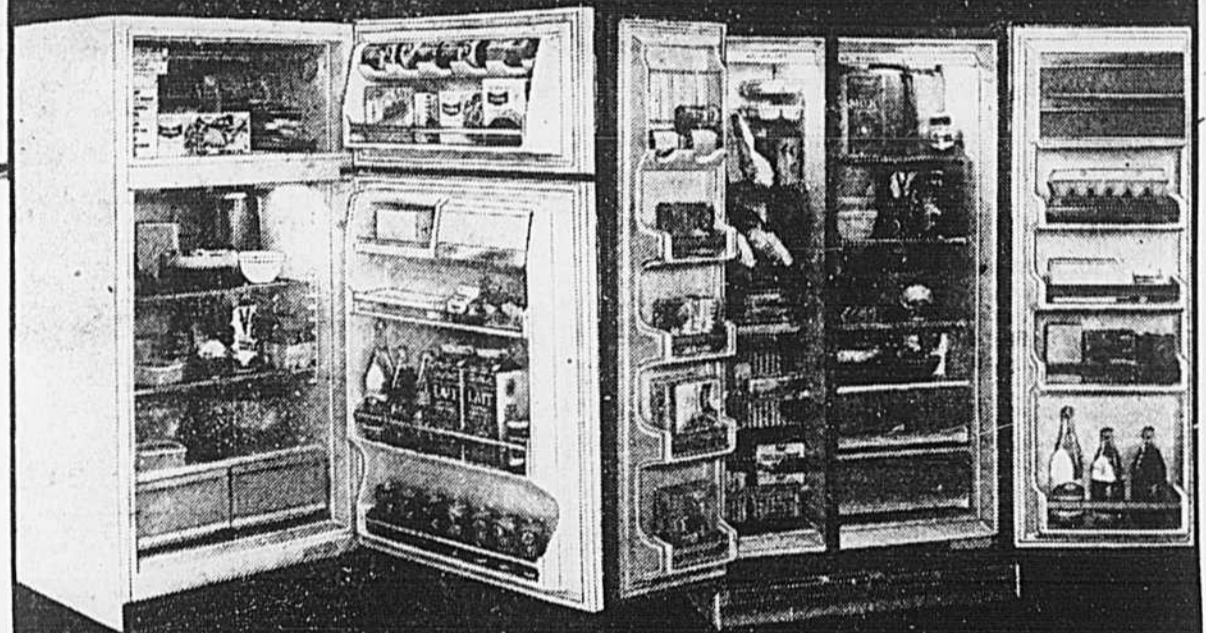

### Réfrigérateur 13.4 pi. cu. Baycrest

(2308) Caractéristiques: congélateur d'une capacité de 110 lb • Réfrigérateur 10,2 pi. cu. • Système de refroidissement sans givre • Intérieur fini émail acrylique • Fermeture aimantée aux portes • Commande du froid réglable • Logement pour le beurre • Tablettes chromées réglables 10 hauteurs • Deux grands légumes 12,2 pintes • Contre-porte du congélateur aménagée d'un distributeur de boîtes de jus • Deux bacs à glaçons en plastique • 57" de hauteur, 30" de largeur et 26" de profondeur. Blanc, avocat ou jaune moisson. (\$10 en sus pour couleur) Facilités de paiement sur demande

**\$368**

### Réfrigérateur congélateur armoires Baycrest

(2309) Capacité totale de 16,1 pi. cu. avec congélateur 19,5 lb et réfrigérateur 10,6 pi. cu. • Système de refroidissement sans givre • Commandes indépendantes du froid • Intérieur en acrylique • Fermeture aimantée des portes • Roulettes arrière permettant les déplacements. Réfrigérateur: 3 clayettes en acier chromé et tablette pour légumes d'une contenance de 18,6 pintes • Plat à viande d'une capacité de 13,1 lb (7 jours) • Conditionneur du beurre • Logement pour les homages. Congélateur: clayettes chromées pour bac à glaçons et boîtes de jus • 3 tablettes chromées • 2 paliers chromés 59" de hauteur, 32" de largeur et 30" de profondeur. Blanc, avocat ou jaune doré. Facilités de paiement sur demande (\$10 en sus pour couleur)

**\$588**

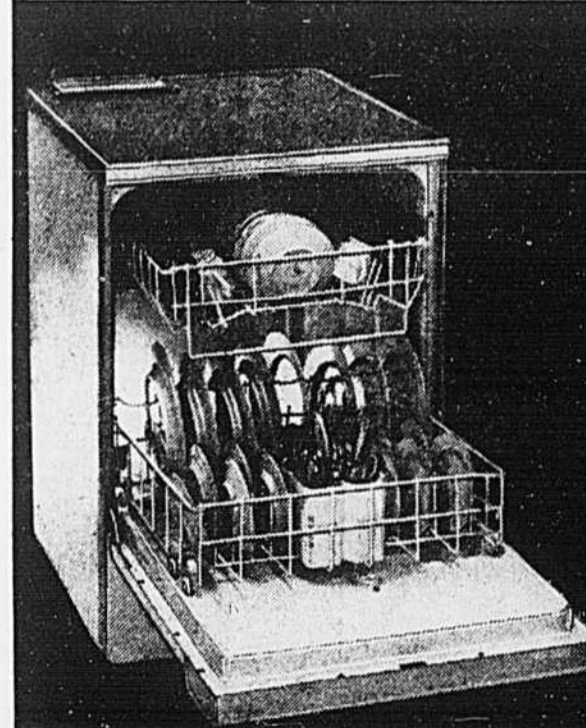

### Lave-vaisselle mobile Baycrest

(2310) Caractéristiques: trois programmes à boutons: rinçage, attente, lavage normal, savonnage des ustensiles • Deux distributeurs d'eau (haut et bas) • Deux paniers coulissants (chargement en façade) • Porte à loquet de sécurité • Broyeur d'aliments mous • Deux distributeurs de détergents • Distributeur automatique de rinçage • Système de sécurité contre les débordements • Tuyau 48" extra long • Dessus névamar imitant le cerisier • 36" de hauteur, 24" de largeur et 25" de profondeur. Blanc, avocat ou jaune doré. Garantie d'un an. (\$10 en sus pour couleur) Facilités de paiement sur demande

**\$298**

### Lave-vaisselle à encastrer

(2311) (hors photo) • 2 distributeurs d'eau • Deux paniers coulissants • Loquet de sécurité • Broyeur d'aliments mous • Distributeur automatique de détergents • Cycle biologique • 2 programmes de lavage, 4 de rinçage • Système de protection contre les débordements • Cycles: rinçage et attente, rinçage et séchage • Chauffage plats • Cycle de savonnage des ustensiles. Blanc, avocat ou jaune doré. 34" de hauteur, 24" de largeur, 23" de profondeur. (\$10 en sus pour couleur) Facilités de paiement sur demande

**\$268**

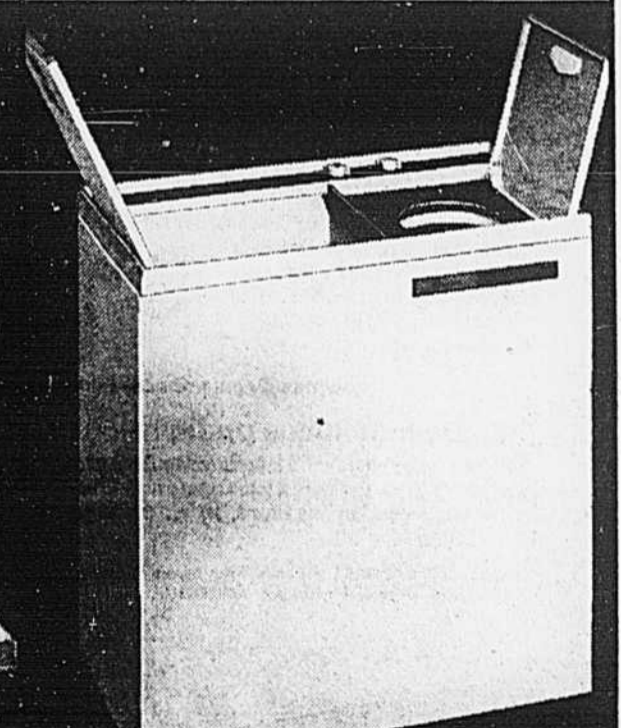

### Combiné laveuse/essoreuse mobile Baycrest

(2312) Combiné deux cuves indépendantes. Vous laver une charge pendant l'essorage de l'autre. Possibilité de laver 24 lb de linge en 30 minutes • Raccord à rotinnet • L'action du pulvateur maintient une circulation d'eau constante à travers la charge de lavage • Essorage à haute vitesse, laissant le linge sac-humide en un rien de temps • Arrêt automatique en levant le couvercle • Pompe imbouchable • Rinçage "dual" • Filtre 3" et raccord compris tuyau 3'10" et cordon électrique 8'. Environ 29" de largeur, 16" de profondeur, 31" de hauteur. Blanc seulement.

**\$178**

Facilités de paiement sur demande

### Séchoir compact mobile Baycrest

(2313) Monté sur roulettes, il se déplace facilement. Trois programmes de séchage de toute sécurité. Commande minutée, séchage à air froid pour tissus sans repassage. Filtre facile d'entretien. Environ 24" de largeur, 18" de profondeur et 31" de hauteur. Blanc.

**\$168**

Facilités de paiement sur demande

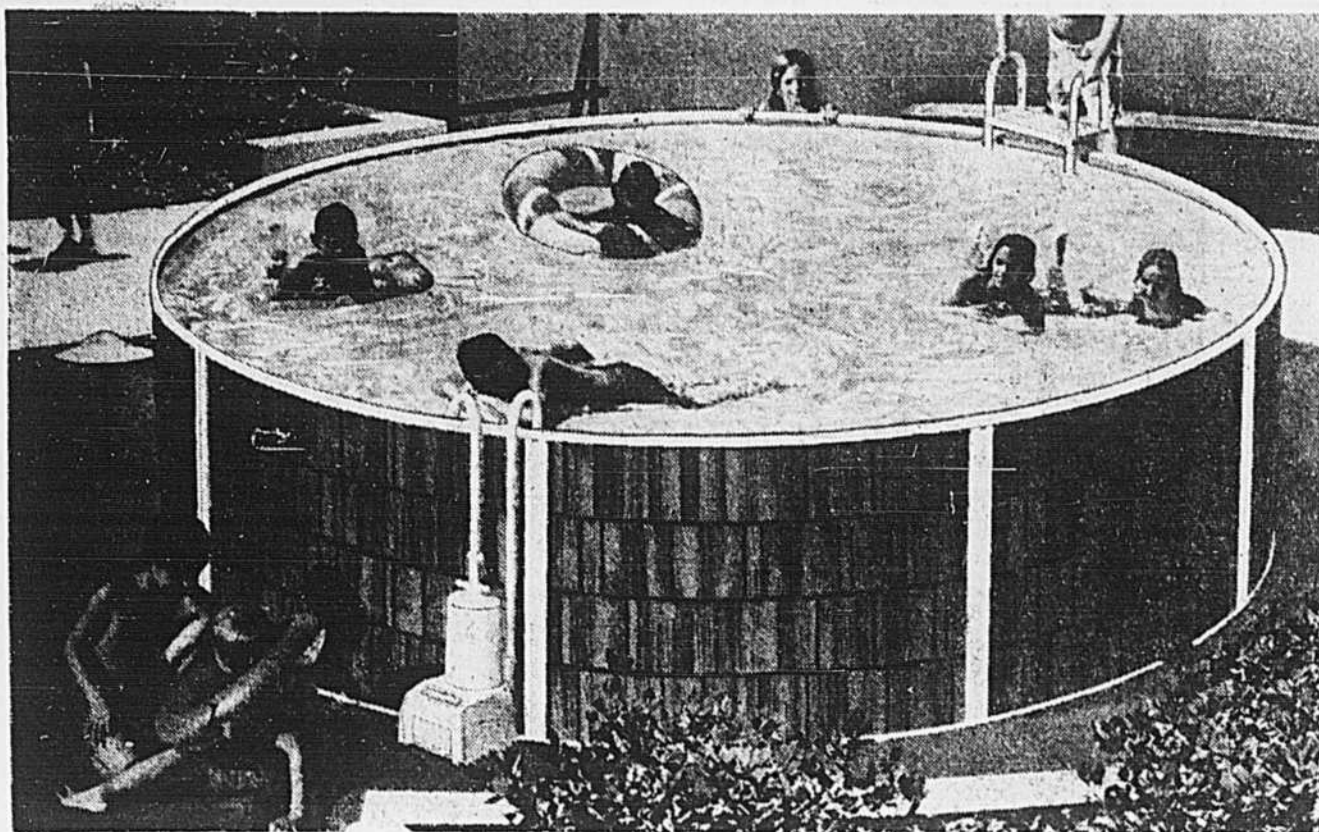

# Bicyclette de course Baycrest

à 10 vitesses

# 88<sup>88</sup>

(2406) Bicyclette d'excellente qualité... pour les vrais sportifs et les amateurs de cyclisme... Prix avantageux. Perfectionnements: changements de vitesses faciles Sun-Tour, freins puissants à tirage central, dérailleur Sun-Tour Honor, pneus 27" sur 1 1/4". Cadres 23" ou 21". Modèle pour hommes XL-1005.

Facilités de paiement sur demande

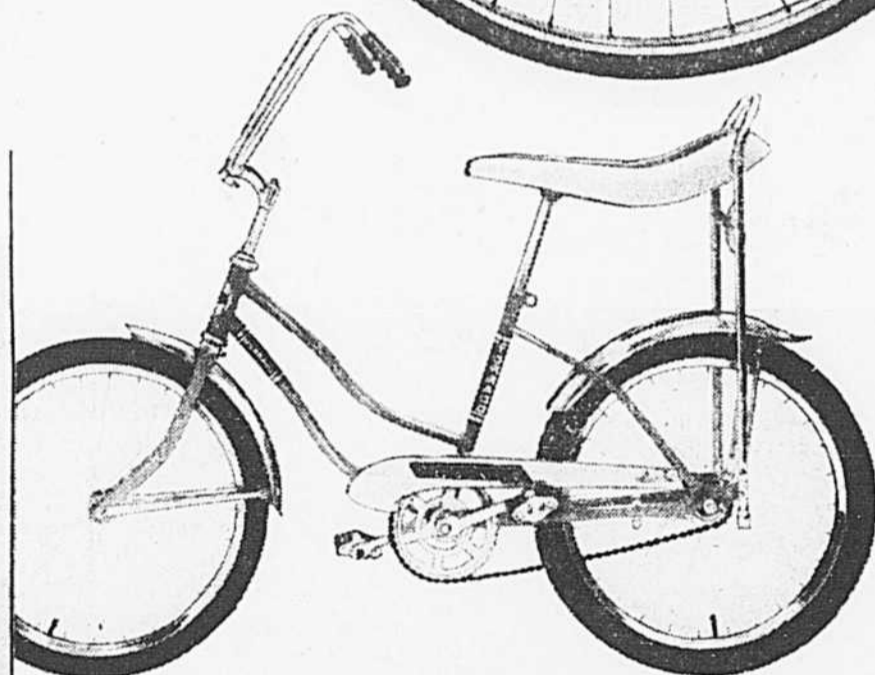
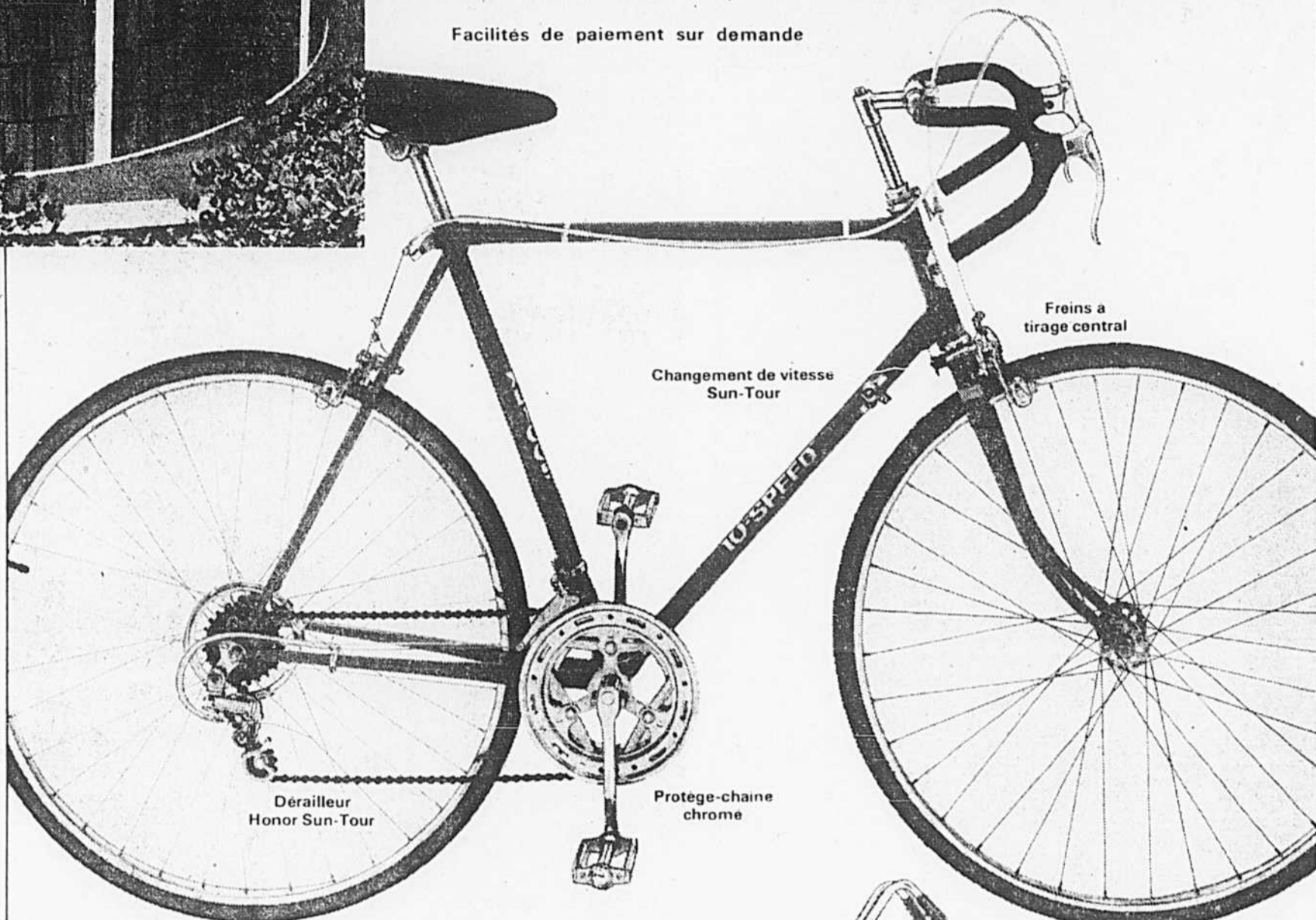

## Bicyclette "Hi-Rise" filles et garçons

(2407) La préférée des jeunes. Cadre 14", siège biplace et guidon surélevé. Barre 24" Sissy, garde-boue chromés, pédales de caoutchouc, freins à contre-pédalage. Pneu avant 20" sur 1.75 et pneu arrière 20" sur 2.125.

# 48<sup>88</sup>

Facilités de paiement sur demande

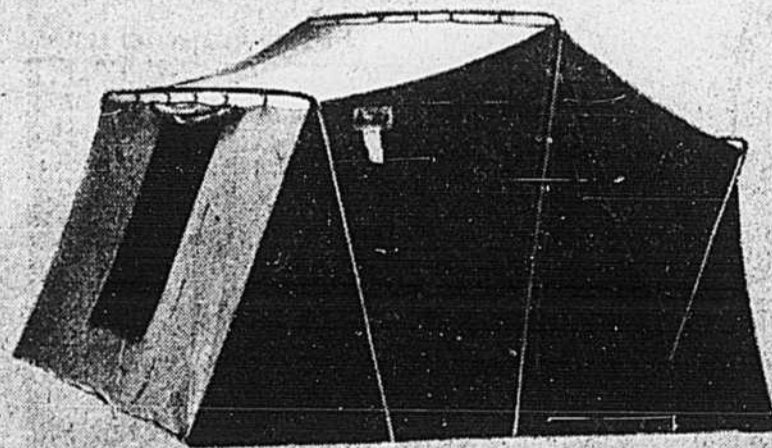

## Tente Roomaster Woods pour six personnes

(2408) Vous irez sans doute camper l'été prochain. Vous le ferez à l'aise avec cette tente à prix mini pendant la vente du Jour de la Baie. Modèle de haute qualité 9' sur 12'. Armature extérieure robuste en métal, sol micoussu, 2 grandes fenêtres à rabat. Parois vertes et toit jaune. Épais coutil rebelle à la pluie.

# \$ 88

Facilités de paiement sur demande

Téléphoner à 842-6261. Articles de sport, rayon 740, au quatrième, centre-ville. Versailles, Laval, Dorval, Rockland et Boulevard.

## Aubaines d'avant la saison estivale

### Ensemble piscine 12' sur 36" Cool

(2401) Bientôt l'été. Pensez-y tout de suite en profitant de ces aubaines du Jour de la Baie. Grande piscine de 12' de diamètre sur 36" de hauteur, forme ronde avec marche-pied à plate-forme, filtre à cartouche Aquajet 8", forte doublure bleue, parois extérieures imitant le bardeau de couleur bleu denim. Montants de 2", robuste pourtour carré 3/4" et bordure stable.

# \$ 148

L'ensemble

Facilités de paiement sur demande

### Ensemble piscine 18' sur 48"

(2402) (hors photo) Composition: piscine ronde 18' de diamètre sur 48" de hauteur. Marche-pied à plate-forme (AL-48), filtre Aquasand HP, épaisse doublure bleue, calibre 16. Entourage exclusif "Vintage Plank", pourtour 1", bordure en aluminium galvanisée au fond, montants 3", et ecu moire.

# \$ 588

L'ensemble

Facilités de paiement sur demande

Téléphoner à 842-6261. Piscines, rayon 762, au troisième, centre-ville. Versailles, Laval, Dorval, Rockland et Boulevard.

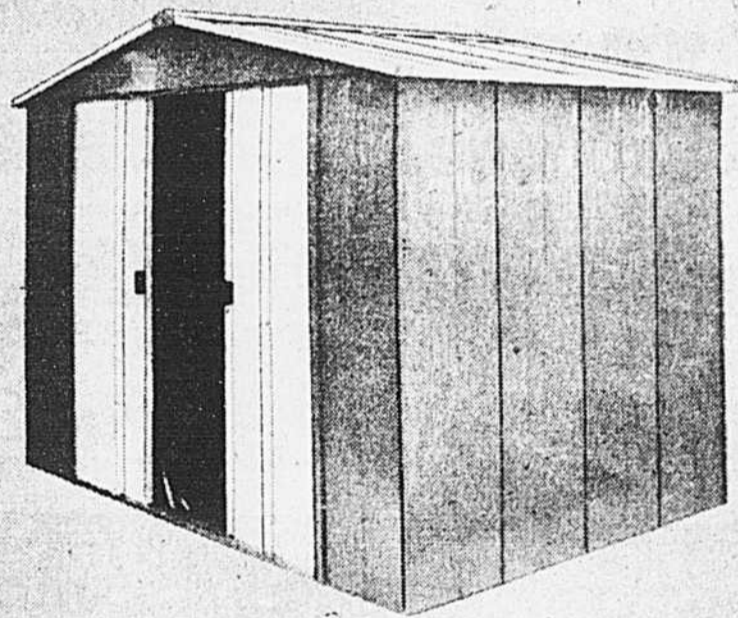

## Abri métallique à bas prix

(2403) Pour le rangement des outils, des sièges de jardin, de la tondeuse... de tout. Modèle spacieux 9' sur 6'. Panneaux Stelcolor\* et pignon d'une seule pièce facilitant le montage. Profitez de ce très bas prix. Couleur: vert et blanc.

# \$ 138

\*Marque déposée

Facilités de paiement sur demande

### Étagère métallique pratique

(2403A) (hors photo) Pour le rangement de mille et un objets dans la maison et même dans l'abri de jardin. Fini émaillée, façon noyer patiné. Montants stables. Cinq rayons 36" de largeur, 16" de profondeur et 72" de hauteur.

# 1488

paire

Téléphoner à 842-6261. quincaillerie, rayon 781, au quatrième, centre-ville. Versailles, Laval, Dorval, Rockland et Boulevard.



## Chaussures d'entraînement Adidas Rom au rabais

(2404) La marque adoptée par tous les grands sportifs. Chaussures robustes en vachette blanche, semelles de conception étudiée, non-glissantes. Talon et bord de tige matelassés, bout avant rapporté. Trois bandes bleues sur blanc. Ord. 17.98.

# 1488

paire

## Survêtements Adidas à prix réduit

(2405) Le survêtement classique pour le sport de plein air. Tissu 100% nylon. Blouson à longue glissière, pantalon fusé à une poche. Bleu avec trois rayures blanches. Ord. 19.98.

# 1588

Téléphoner à 842-6261. Articles de sport, rayon 740, au quatrième, centre-ville. Versailles, Laval, Dorval, Rockland et Boulevard.

le Jour de la Baie