ÉCONOMIE ET FINANCES

LA PRESSE, MONTRÉAL, LUNDI 26 MAI 1980 CAHIER D

DÉPÊCHES

LA COMMISSION des valeurs mobilières du Québec a accepté les normes de maintien de l'inscription d'actions ordinaires, privilégiées et de droits, proposées par la Bourse de Montréal, moyennant certaines corrections et directives adressées au marché boursier montréalais.

LES MÉTALLURGISTES unis d'Amérique s'opposent à la demande d'augmentation de tarifs de la Bell Canada. Le point de vue du syndicat a été présenté aux audiences du CRTC à Montréal par le directeur canadien Gérard Docquier. Selon M. Docquier, qui représente 190,000 métallos au Canada, l'augmentation n'est pas justifiée et elle dépasse ce que les travailleurs canadiens peuvent payer. «Notre syndicat s'oppose à des augmentations de tarifs basées sur des frais plus élevés d'exploitation causés par la récente grève. Les usagers canadiens du téléphone ne devraient pas avoir à subventionner une mauvaise politique de relations de travail», a-t-il dit.

MALGRÉ la baisse de ses bénéfices (155 millions de dollars au premier trimestre 80 contre 1,25 milliard l'année précédente), la General Motors a annoncé vendredi des investissements prévisionnels records de 40 milliards de dollars dans les cinq années à venir. Dans le même temps, le premier constructeur automobile mondial entend réduire ses coûts et «dégraisser» son personnel dans une proportion de dix pour cent.

LE PROGRAMME d'agrandissement et de modernisation entrepris à la Raffinerie de sucre de Saint-Hilaire-sur-Richelieu (Verchères), un des plus importants projets industriels du secteur agro-alimentaire au Québec, nécessitera un investissement de $32,7 millions au cours des quatre prochaines années, soit $26 millions de la part du ministère de l'Agriculture, de l'Alimentation et des Pêcheries et $5,6 millions du ministère fédéral de l'Expansion économique régionale. L'initiative permettra à la raffinerie de répondre à 17 pour cent des besoins du Québec en sucre semi-raffiné en atteignant une production quotidienne de 3,600 tonnes métriques. Quant au volume de betteraves à sucre traitées, il passera à 360,000 tonnes métriques annuellement, suffisamment pour produire 100 millions de livres de sucre semi-raffiné.

QUATRE compagnies de Sherbrooke viennent de bénéficier d'octrois de subventions du ministère fédéral de l'Expansion économique régionale (MEER). C'est ce qu'a confirmé au cours d'une conférence de presse M. Irénée Pelletier, député fédéral de Sherbrooke au nom de M. Pierre de Bané, ministre titulaire du MEER. Les entreprises ayant bénéficié d'offres de subventions sont: Dominion Textile Inc. ($936,400), Provincial Production & Die Inc. ($421,000), les Investissements Opticlair Inc. ($200,250), et Trans-Audio Industrie Ltée ($56,500). La réalisation de ces projets devrait amener la création de 163 emplois et des investissements de l'ordre de $6,9 millions.

LA VALEUR des permis de construire délivrés durant le mois de mars est tombée de 19 pour cent à $1.1 milliard, selon le calcul corrigé des variations saisonnières et par rapport aux chiffres révisés de février. Le Bureau fédéral de la statistique qui a communiqué cette information, vendredi, précise que les secteurs logement et non résidentiel ont contribué à la baisse. En mars 1979, la valeur des permis chiffrait $1.19 milliard. L'activité dans le secteur logement, qui avait faibli au cours des derniers mois, a fléchi de 15.8 pour cent en mars sur le mois précédent. Le secteur non résidentiel a diminué de 21.8 pour cent.

L'ÉTAT britannique se prépare à mettre en vente une partie des avoirs de «British Rail», la société nationale des chemins de fer britanniques. Le ministère des Transports, apprenait-on vendredi dans les milieux informés, procède actuellement à la rédaction d'un projet de loi devant être soumis à l'approbation du Parlement à l'automne, qui sanctionnera la vente au secteur privé de participations totalisant un peu plus de 50 pour cent dans les trois divisions les plus rentables de l'organisation ferroviaire. Il s'agit de Sealink qui assure les services de ferry-boat à travers la Manche, la Mer du Nord et celle d'Irlande, de l'hôtellerie (British Rail possède de nombreux hôtels dans les gares de la capitale et des grandes villes de province), et enfin de l'immobilier (terrains et immeubles à proximité de gares, lignes désaffectées). Cette vente s'inscrit dans le cadre de la «privatisation» de biens publics décidée par l'actuel gouvernement conservateur pour réduire le déficit budgétaire de l'Etat.

Les entreprises ont commencé de freiner leurs investissements

■ Les dépenses en capital, seul aspect encourageant dans une économie généralement terne, pourraient faire l'objet d'une révision vu que les perspectives pour nos principaux marchés se détériorent.

JENNIFER CLASS
Financial Post News Service

Les réductions de dépenses d'investissement annoncées récemment par Ford et le Canadien Pacifique ne sont qu'un élément d'une situation, et certains économistes commencent à prévoir une baisse marquée des dépenses en capital au cours du dernier semestre de cette année et l'année prochaine.

Les programmes de construction sont réalisés comme prévus, mais les entreprises commencent à éliminer ou à différer certaines dépenses comme les achats de matériel. La réévaluation des projets de dépenses va probablement toucher les transports et les produits forestiers en particulier.

L'économiste Charles Garneau, de l'Association des manufacturiers du Canada, ne prévoit pas que cette réévaluation aura des répercussions importantes cette année.

Et cela est confirmé par le fait que même avec une croissance lente au deuxième semestre, l'élan pris dans les derniers mois de la dernière année et qui a persisté au cours de la première moitié de 1980, continuera de donner à l'économie canadienne une croissance annuelle des dépenses en capital d'environ 5 pour cent en termes réels.

Intentions de dépenses

Mais il y a des différences considérables dans les prévisions pour 1981. Anticipant un amenuisement des liquidités à l'automne, alors que les projets de dépenses pour 1981 sont élaborés, Data Resources du Canada prévoit une croissance réelle des dépenses en capital de 1,5 pour cent seulement en 1981. Et le service de recherche de Nesbitt Thomson Bongard Inc. prévoit une croissance modeste de 1,8 pour cent. En revanche, les économistes de la Banque Royale du Canada voient les dépenses en capital s'accroître de 5,5 pour cent en 1981.

La différence réside principalement dans leurs évaluations des dépenses pour l'énergie. Les spécialistes de la Banque Royale estiment que les dépenses de capital continueront d'être élevées, tandis que d'autres croient que certains projets d'investissement seront différés à cause des divergences entre le gouvernement fédéral et l'Alberta et des difficultés à mettre en oeuvre la construction du gazoduc de l'Alaska. Les grands projets dans le domaine de l'énergie sont le principal espoir d'éviter la baisse des investissements dans les entreprises, qui suit le ralentissement du cycle économique et devrait normalement fléchir l'année prochaine, comme il l'a fait en 1976 après la récession de 1974-1975.

Incidence

Mais quels que soient les résultats, ils auront une grande incidence sur la croissance économique, même si les dépenses en capital des entreprises représentent seulement 15 pour cent du PNB.

Si, par exemple, il n'y avait aucune croissance des dépenses en capital l'année prochaine, cela ferait perdre 0,8 pour cent à l'estimation de la Banque Royale de la croissance du PNB réel de 3,5 pour cent. La croissance des dépenses en capital est un facteur important de la reprise de l'économie en 1981.

Cela pourrait également avoir des répercussions graves sur le niveau de l'emploi, l'année prochaine. Cette année, la baisse des dépenses en capital au second semestre sera attribuable à des réductions ou des reports d'achat de matériel, plutôt que de travaux de construction, ce qui aura une incidence moins marquée sur l'emploi.

Ford a été une des premières entreprises à annoncer une réduction de ses dépenses en capital. Elle a fait part de sa décision de réduire de $2.5 milliards ses projets de dépenses en capital de $20 milliards pour l'ensemble de ses usines en Amérique du Nord. La réduction qui frappera les installations de la compagnie au Canada n'est pas connue, mais il est question que la transformation des usines de montage d'Oakville et de moteurs V-8 de Windsor, sera retardée.

A ces réductions viennent s'ajouter une diminution de $200 millions des dépenses en capital prévues de $1.5 milliard du Canadien Pacifique, et à d'autres décisions analogues de la part d'autres grandes entreprises, ce qui fait entrevoir une baisse des dépenses en capital au cours du second semestre.

Le Canadien Pacifique concentrera ses réductions sur les achats de matériel et les programmes à long terme de CP AIR et de CP Rail; en outre, les travaux de mise en valeur d'un gisement de cuivre à Valley Copper, en Colombie-Britannique, seront ralentis.

Des indices inquiétants viennent également du secteur de la construction de machines, qui a connu une croissance des dépenses en capital en 1979 et de la première moitié de 1980.

Joe Romanow, président de l'Association des constructeurs de machines et de matériel, signale que les commandes sont moins élevées dans ce secteur et que des contrats importants ont été annulés, notamment dans les domaines du matériel d'exploitation forestière et d'exploitation minière.

Le secteur de la construction de machines demeure actif selon M. Romanow, mais les constructeurs commencent à être un peu nerveux à la suite de ces annulations.

Dans les prévisions de Statistiques Canada pour 1980, les investissements dans le secteur du papier et les industries annexes devaient atteindre un milliard cette année au lieu de $770 millions l'année dernière, mais ils ne seront peut-être pas aussi élevés.

Quant à Calvert Knudsen, président et directeur général de MacMillan Bloedel Ltd., il a annoncé que le programme initial de dépenses en capital de son entreprise de $1.5 milliard échelonné sur cinq ans était maintenu. Mais il a reconnu que certains projets pourraient être différés jusqu'à ce que la situation économique soit plus claire.

POUR LES PRESTATIONS DE JUIN

Crédit spécial de $30 millions pour l'aide sociale

■ Pour respecter les obligations du gouvernement québécois envers les bénéficiaires de l'aide sociale, le Conseil des ministres sera appelé sous peu à débloquer un crédit spécial de $30 millions.

CLAUDE PICHER

Cette procédure exceptionnelle est devenue nécessaire parce que tous les crédits votés à cette fin, avant l'ajournement de l'Assemblée nationale, ont été épuisés au cours de la période référendaire.

Selon un haut fonctionnaire du ministère des Finances, ce crédit sera le seul du genre avant la reprise des travaux à l'Assemblée nationale. À compter du 3 juin, en effet, les commissions parlementaires aptes à approuver les crédits des différents ministères pourront siéger à nouveau.

Les $30 millions serviront à financer l'envoi des chèques d'aide sociale du mois de juin.

Fonctionnement normal

Le recours à cette procédure (dite de «mandat spécial») fera donc en sorte que la campagne référendaire n'aura pratiquement rien dérangé dans le fonctionnement normal de l'appareil de l'Etat.

Habituellement, on le sait, les crédits de chaque ministère doivent être étudiés en commission parlementaire. A ce stade, les députés peuvent obtenir toutes les précisions qu'ils désirent sur telle ou telle dépense. Ils approuvent ensuite les crédits demandés pour le gouvernement.

Toutefois, comme cette étude prend un certain temps, la tradition veut que les parlementaires approuvent dès le départ, sans questions, une certaine portion des crédits, ce qui permet au gouvernement de fonctionner normalement. Le plus souvent, c'est le sixième des crédits qui est adopté de cette façon, ce qui est suffisant pour deux mois.

Avant l'ajournement des travaux parlementaires pour la campagne référendaire, les députés ont toutefois approuvé le quart des dépenses, assez pour assurer le fonctionnement normal du gouvernement pendant trois mois.

Dans presque tous les cas, ces fonds ont été suffisants.

Toutefois, le gouvernement a le pouvoir de dépasser ces crédits (référendum ou pas, cela se passe couramment pendant les ajournements des Fêtes et de l'été). Il peut, comme cela est le cas pour les bénéficiaires de l'aide sociale, débloquer les fonds en passant par le Conseil des ministres. C'est seulement la deuxième fois, cette année, qu'on recourt à ce procédé (la première fois, c'était pendant l'ajournement de Noël).

Conseil du Trésor

Plus fréquemment, si le crédit demandé est inférieur à $1 million, une décision du Conseil du trésor est suffisante.

Pendant toute la période référendaire, le Conseil du Trésor a siégé au moins une fois par semaine, question de fournir les fonds nécessaires à l'expédition des affaires courantes et de certains cas imprévus.

Selon le porte-parole du ministère des Finances, il est possible que certains crédits aient pu être retardés, mais l'attente ne saurait être longue, puisque les commissions parlementaires seront en mesure de les débloquer dès le début de juin. Entretemps, il est toujours possible, par le jeu des réaménagements budgétaires à l'intérieur d'un ministère, de trouver les fonds pour des projets jugés plus importants que d'autres.

---

téléphoto UPI

De nouveaux sabots... de freins

Ce mécanicien ambulant répare les freins des wagons à la gare de triage de Kansas City. La compagnie Burlington Northern installe chaque année 1.2 million de nouveaux sabots aux freins de ses 93,500 wagons et 3,020 locomotives, l'opération lui coûtant $7 millions.

INFLATION

Une curieuse volte-face de Washington

■ WASHINGTON (AFP) — On avait encore rarement vu cela: un gouvernement qui, un jour, affirme que l'ennemi public numéro un est l'inflation et fait donner en conséquence un fort «tour de vis» au crédit mais qui, deux mois plus tard, fait «rouvrir en vitesse» les robinets du crédit.

C'est pourtant ce qui vient de se passer en gros aux Etats-Unis, avec tous les hauts et les bas qu'une telle évolution précipitée ne peut manquer d'entraîner. La valse des taux d'intérêt en est l'exemple le plus frappant, de même les vives fluctuations du dollar qu'elle a entraînées.

Après une montée fulgurante commencée fin février, le taux d'intérêt de base des banques a ainsi atteint, début avril, le niveau record de 20 p. cent. Il vient de retomber en quelques semaines et tout aussi rapidement, à près de 14 p. cent.

La volte-face de la politique économique des Etats-Unis s'explique aisément: d'abord, par ce qui apparaît comme une erreur de jugement sur l'état de l'économie. Ensuite, par l'arrivée d'une récession plus rapide et plus marquée que prévue. Enfin, par l'approche des élections présidentielles.

L'inflation faisait rage

Le 15 mars dernier, lorsque M. Carter a annoncé son nouveau plan anti-inflation, fondé sur un fort resserrement du crédit et une compression des dépenses budgétaires, l'inflation faisait rage, atteignant un niveau de 18 p. cent l'an.

Les Américains ne sont pas habitués à des niveaux d'inflation aussi élevés, d'où la nécessité ressentie alors par le gouvernement d'agir énergiquement pour ne pas se «laisser déborder» par l'inflation et sa psychose.

La malchance a voulu toutefois qu'au moment où M. Carter lançait son plan anti-inflation, l'économie américaine abordait, sans qu'il le sache, la récession attendue depuis plus d'un an et, selon nombre d'analystes, la renforçait du même coup.

Quoi qu'il en soit, il apparaît désormais aujourd'hui que cette récession pourrait bien être plus sévère qu'escomptée officiellement. En outre, son creux, avec son cortège de chômeurs, pourrait se situer au moment de la consultation de novembre.

D'où la nécessité apparente pour les autorités de faire marche arrière, quitte à proclamer que celle-ci est justifiée par les résultats déjà acquis.

Prix du pétrole

Le taux annuel de progression de l'inflation a effectivement été ramené en avril à un peu plus de 10 p. cent contre 18 p. cent précédemment, ce qui ne signifie pas que l'Amérique soit guérie, au moins partiellement, de l'inflation. Les hausses des prix du pétrole annoncées ces derniers jours ne manqueront pas par exemple d'avoir des répercussions défavorables sur les prix américains.

Les commentateurs de la presse ne s'y trompent pas et le Washington Post par exemple, rendant compte vendredi de la décision de la Fed de desserrer le crédit, affirme dans un titre de première page qu'il s'agit là «d'une tentative pour limiter la récession».

NOMINATION DE LA SOCIÉTÉ ACIERS ATLAS

Gilbert Mercier

M. Gilbert Mercier a été nommé récemment directeur de l'usine Aciers Atlas, à Tracy. Il sera responsable de la production entière des feuilles en acier inoxydable. M. Mercier est devenu employé des Aciers Atlas en 1962 après avoir reçu son diplôme (B. Sc. en génie mécanique) de l'Université de Montréal. Il a occupé divers postes de direction et d'administration dans l'usine à Tracy, y compris surintendant de la finition et surintendant général de la fabrication. Avant cette dernière nomination, il était directeur adjoint de l'usine.

Aciers Atlas, une division de Rio Algom Limited et le plus grand fabricant d'aciers inoxydables, d'aciers à outil et d'aciers alliés au Canada, exploite deux usines de fabrication d'aciers spéciaux à Welland, Ontario et Tracy, Québec.

LA PIRE CRISE DEPUIS LA DÉPRESSION

L'industrie automobile canadienne dans une situation catastrophique

■ TORONTO — Y a-t-il de l'espoir pour l'avenir de l'industrie automobile au Canada?

L'industrie, dont dépend un emploi sur six dans le secteur manufacturier canadien, traverse présentement la crise la plus longue qu'elle ait connue depuis la Dépression, et chaque semaine la situation s'aggrave.

LAWRENCE MOULE
de la Presse Canadienne

Les ventes aux Etats-Unis, où va près de 80 pour cent de la production canadienne, ont diminué d'environ 25 pour cent par comparaison avec l'an dernier, pour ce qui est des véhicules fabriqués en Amérique du Nord.

Les ventes de voitures importées atteignent environ 27 pour cent du marché aux Etats-Unis et environ 18 pour cent au Canada.

Les ventes au Canada d'automobiles et de camions fabriqués en Amérique du Nord ont diminué de 11.4 pour cent en avril pour atteindre 105,208 unités, en dépit d'une quantité record de voitures de promenade vendues par General Motors of Canada Ltd.

Il y a quelques autres aspects encourageants, comme par exemple la hausse des ventes d'American Motors (Canada) Ltd., la production en surtemps à l'usine de la compagnie Ford Motor of Canada Ltd., à St. Thomas, Ont., où on fabrique les petites Pinto et les Fairmont, ainsi qu'une activité sans précédent dans les industries de machinerie et d'outillage à Windsor, Ont.

Baisse de production

Mais de manière générale la situation est catastrophique. La production des automobiles et camions dans les usines canadiennes, pendant la semaine qui s'est terminée le 10 mai, a baissé de 21 pour cent par rapport à la période correspondante l'an dernier, pour n'être plus que de 541,891.

Près de la moitié de tous les travailleurs canadiens de l'automobile — 30,000 sur 65,000 — avaient été mis à pied temporairement ou indéfiniment, au 10 mai dernier.

Dans l'industrie canadienne des pièces d'automobiles, seulement 40,800 travailleurs étaient à leur poste au 16 avril, par comparaison avec 54,600 à la même date l'an dernier.

Seules General Motors et American Motors font des profits, et ceux de GM pendant le premier trimestre ont baissé de 88 pour cent par comparaison avec l'an dernier.

La compagnie Ford of Canada a signalé une perte nette de $23.3 millions pendant le premier trimestre, par comparaison avec un profit de $1.6 million pendant le premier trimestre de 1979.

L'avenir de Chrysler Corp. demeure très incertain, en dépit des garanties de prêt et des subsides de $1.7 milliard accordés par les gouvernements américain, canadien et ontarien.

Une leçon inutile

Comment l'industrie est-elle tombée dans un tel chaos?

L'opinion générale, c'est que les manufacturiers d'automobiles n'ont pas tiré parti de la leçon, lors de la crise de six mois qui avait commencé à la fin de 1974, au début de la crise énergétique. Quand les ventes redevinrent normales, disent les critiques, les compagnies recommencèrent à fabriquer de grosses voitures, sur lesquelles elles pouvaient faire plus de profits.

M. Roy Bennett, président de Ford of Canada, a déclaré au cours d'une interview, pour répondre à cette accusation: «Une chose que nous avons à nous reprocher, c'est de n'avoir pas prévu la crise en Iran. Mais personne d'autre ne l'a vue venir.

«Jusqu'au début de 1979, nous avions l'impression de vouloir imposer les petites voitures à un marché qui n'était pas prêt à les accepter. Pendant tout le début de 1979, nous avons eu un surplus de petites voitures, et une pénurie de grosses voitures.

«A la suite de la crise en Iran, le marché a changé rapidement. En six mois, la situation de l'offre et de la demande s'est renversée complètement.»

M. Rodney Andrew, directeur du personnel pour GM of Canada, a déclaré que les fabricants d'automobiles ont compris la nécessité de fabriquer des autos plus petites, mais «nous n'étions pas prêts à réagir aussi rapidement que les conditions mondiales nous obligeaient à le faire.

Lente conversion

«Il faut un outillage totalement différent, et trois ou quatre ans au moins pour convertir même de petites sections de l'industrie. Les frais sont monumentaux.»

Les producteurs nord-américains devront dépenser environ $80 milliards d'ici 1985 pour convertir la production afin de répondre aux besoins du marché et aux normes imposées par les Etats-Unis, de dire M. Bennett.

Un assortiment sans précédent de petites voitures inondera le marché cet automne. Ford et GM présenteront la première de leurs «automobiles mondiales», avec modèles identiques en Amérique du Nord et en Europe. Chrysler tentera de remonter la côte avec deux séries de voitures «K», compactes avec traction avant.

Dépendant de la façon dont ces automobiles seront acceptées, beaucoup d'analystes prévoient un revirement du marché de l'automobile, l'an prochain. M. Arvid Jouppi, analyste à l'emploi de John Muir and Co., une compagnie de recherches à Détroit, dit qu'il prévoit le commencement de la remontée pour le mois de novembre à peu près.

L'électricité industrielle a grimpé de 11.4%

TORONTO (PC) — L'industrie canadienne a payé en moyenne 11.4 pour cent de plus pour sa consommation d'électricité en mars, par rapport au même mois de l'an dernier, rapportait vendredi le National Utility Service.

L'augmentation est bien inférieure à la hausse que connaissent les industries dans six autres pays, affirme l'organisation.

Celle-ci a examiné ce qu'elle appelle un utilisateur industriel type dans dix pays pour connaître les variations du coût de l'électricité durant les douze mois sous revue.

«Ici au Canada, les quatre provinces de l'Est montraient de fortes hausses de coût durant la période, parce qu'elles dépendent du pétrole pour produire l'électricité,» dit M. Molson Robertson, vice-président et directeur général du National Utility Service.

Il y a eu, ajoute-t-il, une hausse assez importante dans les industries au Québec. Les industries manitobaines se réjouissent que les tarifs sont bloqués durant cinq ans et, dans la région de Calgary, les tarifs sont maintenus à un niveau bas grâce à une subvention provinciale qui s'élève à plus de 18 pour cent.

Les coûts en Ontario et en Colombie Britannique ont monté légèrement.

Selon M. Robertson, le renchérissement du pétrole va forcer ceux que préoccupe la sécurité à réviser leur idée à propos de l'énergie nucléaire.

«Sans aucun doute, affirme M. Robertson, nous verrons un regain d'intérêt pour le nucléaire du Royaume-Uni et en Europe occidentale où l'on prévoit que, à la fin de ce siècle, près d'un tiers de leur puissance électrique totale proviendra de cette source.»

L'Italie a enregistré la plus forte hausse au cours des 12 mois sous revue, soit 37.1 pour cent. Les autres hausses enregistrées s'établissent ainsi: France, 30.7 p. cent; Etats-Unis, 26.1 p. cent; Royaume-Uni, 17.9 p. cent; Belgique, 15.2 p. cent; Afrique du Sud, 13.13 p. cent; Canada, 11.4 p. cent; Australie, 9.2 p. cent; Hollande, 7.6 p. cent; Allemagne, 3.4 p. cent.

Au Canada, le coût moyen pour les utilisateurs industriels par province en mars dernier, en cents par kilowatt-heure, s'établit comme suit, avec les chiffres de l'an dernier entre parenthèses: Terre-Neuve 2.91 cents (2.56 cents); Nouvelle-Ecosse 3.12 cents (2.76); Nouveau-Brunswick trois cents (2.76); Ile-du-Prince-Edouard 5.06 cents (4.28); Québec 2.1 cents (1.76); Ontario 2.06 cents (1.83); Manitoba 1.88 cent (1.88) Saskatchewan 2.3 cents (2.23); Alberta 1.83 cent ($1.76); Colombie Britannique 1.97 (1.9).

Même métier, mais 15 fois plus de travail pour un kilo de riz

■ GENÈVE (AP) — Un travailleur de la métallurgie en Inde doit travailler près de 20 fois plus longtemps que son collègue du Danemark pour acheter un kilo de pain, selon une étude publié par la Fédération internationale de la métallurgie.

Cette étude, qui couvre 26 pays, montre également qu'un travailleur de la métallurgie de Corée du Sud doit travailler trois fois plus longtemps que son collègue de Suisse pour acheter une simple chemise. L'Indien doit pour sa part travailler 15 fois plus qu'il n'aurait à le faire aux États-Unis pour posséder d'un kilo de riz.

Les données publiées se rapportent aux cinq grands secteurs de la métallurgie: sidérurgie, construction navale, construction mécanique, construction électrique, et industrie automobile, qui présentent peu de différences entre eux. L'IMF représente 13.5 millions de syndiqués, dans 68 pays.

Les données confirment les différences profondes qui séparent les pays riches et les pays pauvres, mais montrent également qu'à l'intérieur des deux ensembles, le tableau est loin d'être uniforme. On apprend par exemple qu'un employé des industrie mécaniques doit travailler neuf minutes et demie pour acheter un kilo de pain en Australie et en Suisse, cinq minutes au Danemark, 18 minutes en France, 22.5 minutes en Italie, et 11.5 minutes aux États-Unis.

Pour la même quantité de pain, il doit occuper son poste durant 25.5 minutes en Corée du Sud, 40 minutes en Malaisie, et plus d'une heure et demie en Inde.

Exprimé en temps de travail, un kilo de riz représente 9.5 minutes en Australie, 22 minutes en France, 38.5 minutes en Allemagne de l'Ouest, dix minutes en Suisse et 4.5 aux Etats-Unis.

Standard Brands Limitée

W.E. Newson

La nomination de Wayne E. Newson au poste de président de la Division des services alimentaires Standard Brands a été annoncée par H. John Greeniaus, président de la Compagnie de produits alimentaires Standard Brands.

La Division, qui a fait l'objet d'une restructuration, est maintenant responsable de tous les produits de services alimentaires vendus au Canada pour la Compagnie de produits alimentaires Standard Brands, The Club Coffee Company, Melrose Foods Company et Dickson's Food Services Limited.

Monsieur Newson est venu chez Standard Brands en 1970 et il a occupé nombre de postes au sein du groupe des produits de consommation et du groupe des services alimentaires. Avant sa nouvelle nomination, il était vice-président et directeur général de la Division des services alimentaires.

La nomination de Monsieur Newson est un reflet du succès continu que connaît la Division dans ses efforts visant à rencontrer les exigences de l'industrie en pleine croissance des services alimentaires.

CDC

corporation de développement du canada

DIVIDENDE No 19
ACTIONS PRIVILÉGIÉES
CATÉGORIE B

Avis est par les présentes donne qu'un dividende trimestriel de $2.00 l'action sur les actions privilégiées categorie B, en circulation, a été declare payable le 1er juillet 1980 aux detenteurs de ces actions privilégiées inscrits a la clôture des affaires le 13 juin 1980.

Pour le Conseil d'administration.

le secrétaire
Claude R. Marchand

Vancouver,
Colombie-Britannique
le 22 mai 1980

VS Services Ltée

AVIS DE VERSEMENT DE DIVIDENDE

On fait savoir, par la présente, qu'un dividende de 6.25¢ par action ordinaire de la Compagnie entièrement libérée a été déclaré pour le deuxième trimestre se terminant le 2 avril 1980; ce dividende sera versé le 20 juin 1980 aux actionnaires inscrits à la fermeture des bureaux le 9 juin 1980.

Par ordre du Conseil d'administration
Toronto, Ontario
le 23 mai 1980
J. McLaren
le secrétaire

C-I-L INC.

J.D. Allan

Lors de l'Assemblée annuelle de C-I-L Inc., M. J.D. (John) Allan a été élu au Conseil d'administration de la Compagnie.

M. Allan est président et chef de l'exploitation de Steel Company of Canada, Limited, dont il fait également partie du Conseil d'administration. Il est administrateur de Gulf Canada Limitée, de Rockwell International of Canada, Ltd., de la Compagnie Trust Royal et de Royal Trustco Limited.

M. Allan est membre du Conseil de l'Association des manufacturiers canadiens et du Conference Board of Canada; il est aussi président de Great Lakes Waterways Development Association, en plus de faire partie du conseil de diverses associations communautaires.

Main-d'oeuvre disponible!

VOUS AVEZ BESOIN

de Personnel à temps partiel, de qualité, mais non spécialisé, aides, manoeuvres, livreurs, etc.? Appelez-nous

SERVICE DE MAIN-D'OEUVRE TEMPORAIRE

PHILLIPS
271-2569

Pour combler des postes de cadres...

de plus en plus, les entreprises reconnaissent l'efficacité de la rubrique Carrières et Professions dans La Presse.

Pour placer une annonce encadrée sous la rubrique

CARRIÈRES ET PROFESSIONS
dans
la presse
composer
285-7320

CP-101

DUSTBANE

LES ENTREPRISES DUSTBANE LTÉE

Avis de dividendes

Avis est par les présentes donné qu'un dividence trimestriel de dix-huit cents ($.18) par action a été déclaré sur les actions émises de la compagnie, lequel sera payable, le 27 juin, 1980, aux actionnaires inscrits à la clôture des affaires le 12 juin, 1980.

Par ordre du
Conseil d'administration
J.F. Ostiguy
Secrétaire

Ottawa, le 20 mai, 1980

OCCASION

Importateur exclusif de véhicules motorisés de renommée mondiale. Réseau de distribution établi. Pertes importantes pouvant servir d'abri fiscal.

S.V.P. écrire à : **C.P. 1716,**
St-Laurent, Québec.
H4L 4Z3

dauphine
Chez vous partout!
À TRÈS BON PRIX

VENEZ
VOIR LES ROULOTTES
LES MIEUX COTÉES
SUR LE MARCHÉ!
Ouvert le dimanche
de 9h a.m. à 16h p.m.

yachting et sports
pigeon
inc

6767 EST
HENRI-BOURASSA
MONTRÉAL-NORD
325-1010
ou 325-5101

Fiat Spider 2000, la fameuse décapotable dont le toit s'ouvre et se ferme facilement. L'équipement de série de cette luxueuse voiture sport comprend même une radio AM/FM stéréo de haute qualité.

Kilométrage *genre* Rabbit, puissance *type* BMW, performances *style* Fiat. Un essai vous convaincra.

La nouvelle Fiat Spider 2000 est désormais équipée d'un système à injection de carburant. Résultats: sa puissance est *accrue* et sa consommation *améliorée*. Pourquoi faire des compromis lorsque Fiat vous offre autant de plaisir pour aussi peu d'argent?

La remarquable Fiat Spider 2000 a pratiquement la même consommation qu'une Rabbit. Mais là s'arrête toute comparaison.

Les ingénieurs Fiat ont équipé son célèbre moteur 2 litres à double arbre à cames du fameux système à injection Bosch L-Jetronic. Les résultats vous surprendront! Sa puissance est désormais de 102 chevaux et ses accélérations ont de quoi vous couper la respiration. C'est une voiture sport qui permet d'associer performances et économie à merveille (jusqu'à 43 milles au gallon sur route).

La tenue de route et la stabilité de la Fiat Spider sont légendaires. Demandez donc à quelqu'un qui en possède une de vous dire ce qu'il en pense. Et si vous avez des doutes, faites vous-même l'essai, vous serez convaincu.

La Brava 1980 possède cette remarquable finesse de ligne si chère aux Italiens. Son intérieur est tout aussi luxueux que confortable. Son moteur 2 litres avec double arbre à cames et système d'injection lui confère des performances du tonnerre!

5 VITESSES	EN VILLE	SUR ROUTE	MOYENNE ESTIMÉE
SPIDER ℓ/100 km	10.3	6.5	8.1
BRAVA ℓ/100 km	10.8	6.9	8.4

*Chiffres basés d'après des essais effectués en laboratoire selon les méthodes approuvées par Transports Canada. La consommation réelle pourra varier. La consommation en ville sera plus importante en hiver. Pour plus de détails, consultez le guide de consommation 1980 publié par Transports Canada.

La Brava à injection: puissance et efficacité accrues

Si les performances de voitures du genre BMW ou Saab vous intéressent, mais si leur prix vous effrayent, essayez donc la nouvelle Brava à injection. Son prix de vente suggéré est inférieur à $10,000.

Le système à injection Bosch L-Jetronic a permis d'accroître sa puissance de 20%, tout en réduisant sa consommation de façon considérable.

Cette nouvelle Brava—sedan de luxe par excellence—a tout pour plaire, y compris une radio AM/FM stéréo de haute qualité.

Venez essayer ces Fiat à injection, vous serez emballés!

Fiat, Brava et Spider 2000 sont des marques déposées de Fiat S.p.A.

LE PLUS DE PLAISIR AU LITRE.

FIAT
Fiat S.p.A.
AVEC CONFIANCE

Luciani Automobile
9474 Boul St. Michel
Montreal
(Tel 384-5032)

Mont Royal Fiat
1150 Avenue Mont Royal Est
Montreal
(Tel 524-3726)

Auto Grand Tourisme Inc.
1740 Boul. Labelle
Chomedey, Laval
(Tel 331-6554, 681-3380)

Bob Barrell Fiat-Lancia
11355 Cote de Liesse
Dorval
(Tel 631-4537)

Auto Allard
2039 Chemin Chambly
Longueuil
(Tel 674-8734)

Garage G. Franke
180 rue Principale
Ste. Agathe des Monts
(Tel 326-4775)

Garage Lehoux et Simard
450 Jacques Cartier Sud
St. Jean
(Tel 347-6555)

Suite de la page C 11

ANNONCES CLASSÉES

511 Instruments de musique

ACCORDAGE, réparation piano, garantie, meilleur prix. 669-0680.

ACHETE ET ECHANGE instruments de musique, 277-9786, 354-8008.

ATTENTION: Orgue Yamaha DK40, 3 claviers, parfaite condition, prix spécial $2,300, jour: 374-1635, soir: 327-4700.

CHANTEURS (SES), musiciens (nes) amateurs. Ecrire à C.P. 962, Succ. A., Montreal H3C 2W3.

CHATEAU Kostar, vente et location de système de son, 4479 Ste-Catherine O. 935-5500.

CHICKERING, piano à queue en acajou, $2500. 688-3080, 473-7592

CITHARE indienne, classique, avec étui, parfaite condition, collectionneur sérieux seulement. 324-7795.

GROUPE déjà formé recherche chanteur ou chanteuse populaire avec répertoire, 766-8922

GROUPE Heavy-Rockcherche d'urgence lead vocal, agressif, d'expérience. Enregistrements et contrats. Pat Royce. 334-0724.

GUITARE Norman B-50-12 neuve, no série 1881; excellente touche, $425. 766-4264 Marc.

LOCATION de système P.A. Micro, moniteur, etc. 388-6001.

ORGUE Hammond B3 avec Leslie 122. 727-5247.

ORGUE Yamaha, valeur: $1395 pour: $1,095. 842-8811, 363-7421.

PIANO automatique Lindsay, avec 60 rouleaux, en parfaite condition, $2,000, 658-7290, 658-0376.

PIANO droit $300, propre. 688-3080, 473-7592

PIANO excellente condition, après 6h pm 463-3647.

PIANO électronique Yamaha CP30. Apres 5h: 270-1540.

PIANO électrique, Fender Rhodes. négociable, aubaine, 767-7485.

PIANO à queue, directement du manufacturier, $4995. Garanti. 688-3080, 473-7592

PIANO à queue Henry F. Miller, remise à neuf, fini acajou, 5', 366-8392.

PIANO Lindsay droit, très bon état, $900, 254-3274.

PIANOS $295 et plus, à louer $25 par mois, 271-3085.

PIANOS reconditionnés avec garantie. 728-1655

PIANOS reconditionnés (25), vente écoulement, prix coûtant, 722-8741.

PIANOS à queue 5 pieds reconditionnés $2,995, garantie. 656-5626.

PIANOSvente, estimation, Marie Paul Brière, maître réparateur, 273-9049.

PIANOS NEUFS à louer, sans obligation d'acheter, 842-8811, 363-7421.

SAX Alto à vendre $400. B-20 12 cordes, avec étui, $225. 622-8721 entre 17:30h et 21h.

STEINWAY pianos queue, droit, bois de rose, à partir de $3900. remis à neuf par des professionnels. Garanti, service, 688-3080, 473-7592.

20 PIANOS A VENDRE
$95 CHACUN - 384-6303

515 Téléviseurs, stéréo radios vente, service, location

CHAINE stéréo disco mobile, 500 watts total, marque Proximity, $1500 ou meilleure offre. 395-2210; 525-4350.

LIVRAISON: 1 heure, location TV couleur, Rentevision, 288-3121.

MEGASON, vente et location audio professionnel, 731-9435.
Gauss, J.B.L., Revox, Yamaha

SYSTEME DE SON 90 watts neuf, sur garantie. 524-7163 Normand.

TELE COULEUR, 19po., location à partir $3.50 par semaine. 748-6116.

TELEVISEUR combiné, automatique, style espagnol, 585-1661.

TV COULEUR, 26'', neuf, garanti, $625, aussi autres modèles à partir de $359. Termes, Master Charge, Chargex. 8723 10e Ave St-Michel, 729-5217.

521 Articles de ménage

A BAS PRIX, vendons poêles $49, frigidaires $59, toutes sortes de meubles avec garantie et achetons de tout. Payons les meilleurs prix, 843-8679, de 8h à 23 heures.

A BAS PRIX: vendons, achetons meubles neufs, usagés, non peints. Matelas. 2746 Masson. 521-7422

A BAS PRIX: Poêles, réfrigérateurs, laveuses, sécheuses, laveuses à tordeur, lave-vaisselle, garantie 90 jours. Achat, vente, réparation, 8497 des Belges, 387-0501.

ACHAT et vente, laveuses, sécheuses, poêles, réfrigérateurs, garantie, 3863 Monselet, 325-8200.

AMEUBLEMENT COMPLET 3 pièces neufs, incluant bureau tripie 9 tiroirs, chiffonnier, lit, set cuisine 5 morceaux, divan-lit avec chaise, table café, lampes $550, termes. 738-4761, 3541 Van-Horne #1

AUBAINE sets de salon, cuisine, chambre, surplus du manufacturier. 322-5742.

AUBAINE, achetons vendons meubles usagés, toutes sortes, 270-3466.

AUBAINE, réfrigérateurs-poêles, lessiveuses-sécheuses, 7581 St-Hubert, 270-3466.

BAHUT-bibliothèque 1 an d'usure, bonne qualité, $150, 661-9544

BALAYEUSES neuves et usagées $25 et plus. Filter Queen, Compact, garantie 1 an 100% Réparation de toutes marques. 387-1411

CANADIEN -colonial: cuisine, salon; chambre acajou, tables marbre, peintures et miroirs 323-7513.

COMPLET ameublement 3 pièces neufs, incluant bureau triples 9 tiroirs, chiffonnier, lit, set cuisine 5 morceaux, divan-lit avec chaise, table café, lampes $570, termes. 1930 Papineau, 522-2233

CUISINIERE électrique, Roy, four auto-nettoyant, gold, $325. 668-0456.

HIDE BED neuf $225, set de cuisine $95, chesterfield faisant lit $95. 733-9407

HOUSSES en plastique pour sofa et rideaux importés d'Italie, sur mesure. Bon marché. 387-5848.

J'AURAIS un ensemble de matelas, 54'', orthopédique, neuf 681-9170.

LAVEUSE-SECHEUSE automatique General Electric, parfaite condition, particulier, 327-6649.

LITS D'EAU: Gros - détail. Location. Garantie 10 à 14 ans.
LITS D'EAU ILLIMITEE 694-1266

MANUFACTURE matelas ouverte au public, prix de gros, salle de montre, 2599 Lacordaire, 254-9824, 6370 Beaubien, 253-2587.

MATELAS OU SOMMIER, neufs, confortables, $49. Termes, Master Charge, Chargex. Tel. 8723-10e Av St-Michel. 729-5217

MEUBLES à vendre et 3½ chauffé à louer, 661-7100.

MINI LAVEUSE sécheuse, couleur or, $350, ou vendrais séparément, 254-5870 après 4h30 p.m.

MOBILIER chambre neuf, 3 morceaux, 722-4782.

MOBILIER salon Thibault, stéréo Electrohome, table café. Appelez Uma, 656-3768.

MOBILIER salle à manger contemporain, acajou et chêne, table 6X10X3½, 10 chaises, console, miroir 5X8. Prix à discuter. Bar arborite noyer. 5 chaises. Fauteuil salon, turquoise. 672-3436

MOBILIER salon, noyer massif, avec accessoires en ébène, après 18h 668-2346.

MOBILIER salon, lessiveuse, polisseuse, stores vénitiens, 738-4195.

MOBILIERS salle à manger, chambre, miroirs, cadres, 665-0520

POELE réfrigérateur presque neufs, $375, 727-5493.

POELE réfrigérateur 15' cu, Admiral, or, 1½ an, comme neuf, $550, 259-8896, 667-7767.

POELE 30''. Ensemble laveuse-sécheuse. Le tout $300. 254-0130 après 5h.

SECHEUSE table cuisine, 588-2156.

SOFA-LIT: bon matériel, matelas confortable, neuf, choix de couleurs $195. 8723 10e ave. St-Michel. 729-5217

SOFA 3 places avec coussins. Fauteuil usagé, très bonne qualité. Soir et fin semaine 672-5368. jour 672-3436

TAPIS de salon couleur bleu avec médaillon de fleur, grandeur 6x9, pure laine, $500, 254-5870 après 4h30

TRES beaux meubles en chêne (et autres), 739-6141 après 7h p.m.

527 Machines à coudre

REPARATION de machines simples et overlock, 642-1721.

531 Fourrures

REMODELAGE & réparation tous les styles de manteaux. Spécialiste. Estimation gratuite. 842-4525.

533 Vêtements

NOUS IMPRIMONS VOS T-SHIRT
843-5058

539 Piscines Equipement, accessoires Produits chimiques Entretien

FILTREUR de piscine au sable Coleco, à vendre, 384-7533.

PISCINE 15X30, avec toile neuve, prix d'aubaine. 465-5624.

540 Articles de camping et caravaning

TENTE Tent Master Chateau Vistorama 17x20', 4 chambres à coucher, parfait état, 2 ans, 474-1915

TENTES (neufs-usagés), sacs à dos, équipements propane. Liquidation. 8366 St-Laurent.

541 Articles de sport

ACHETERAIS équipement de chasse en bonne condition, 389-7417.

TABLES de billard reconditionnées $275, 631-1069 9h à 6h pm.

TABLES DE POOL BRUNSWICK

LAVAL	687-5991
ROCK-FOREST	567-5216

Canada Billard Equipement Inc.

547 Monnaies - Timbres (collections)

ACHAT monnaie, timbre, collection, me déplace, 688-2325 Laval.

CAUSE décès. Collection Vatican valeur Scott $1,800. 523-9152.

TIMBRES EXPO. Printemps fleuri de timbres. 2688 Beaubien, 729-7788.

548 Antiquités Oeuvres d'art Artisanat

ALBUM La Petite Poule d'Eau de Jean-Paul Lemieux avec 20 lithographies, ainsi que plusieurs autres lithographies, 1514-365-7445.

AUTO antique, Chrysler 1927, sedan 4 portes, n'a jamais été transformée, 1-819-562-0935

DECAPAGE de porte, fenêtre, moulure, plinthe, meuble, etc. dans bassin ou su place 866-0404.

ENCAN-EXPOSITION DE VOITURES ET MARCHE AUX PUCES

30-31 mai et 1er juin
Square Décarie
Voitures antiques et de collection, décapotables et camions, des années 1920 à 1960.
Places pour vendeurs de marché aux puces et consignataires de voitures.
Renseignements: écrire à Vintage Car Auction Canada Ltée, P.O. Box 9034, Station T, Ottawa K1G 3T8, ou appeler Ron Pickering à (514) 735-2058 ou Normand Bergeron à (514) 773-0385.

GRAND ENCAN PUBLIC PAR CATALOGUE
Un choix de plus de 800 articles consignés, comprenant environ 400 peintures evaluées à $50 et plus, nombreuses peintures de collection faites par des maîtres européens et remontant jusqu'aux années 1800. Le choix de peintures canadiennes comprend des oeuvres importantes de Suzor Côté, M.A. Fortin, F.S. Coburn, John Little, A.H. Robinson, Chr. Stefanoff, B. de Clays, Sam Borenstein, Norval Morriseau, A Tatossian, Norwell, Moe Reinblatt, H.R. Perrigard, Oscar de Lall, Louis Icart, F.B. Taylor, A. Hebert, M. Tanobe, etc.
PLUS
Pièces de porcelaine, cristal, Gallé, Lilique, Doulton- Meubles antiques, horloges, pièces en argent sterling, grand choix de tapis orientaux tissés main, bijoux, diamants, antiquités, collection napoléonienne, pièces d'ivoire, bureaux à cylindre, vases, horloge grand-père, causeuse, appareils d'éclairage, service à thé, chariot à thé, vaisselliers, etc.
DATE
26, 27, 28 et 29 mai, à 19 h.
VISITE
Samedi, dimanche et lundi, de 10h à 18h.
INDUSTRIES EMPIRE INC.
5500 rue Paré (juste à l'ouest de Décarie)..
Composez: 737-5343, 737-8653, 482-3801, 482-3305.

MEUBLES QUEBECOIS
Authentique pin du Québec, très grand choix, 2 planchers.
ANTIQUITES MARTIN
1726 ouest rue Notre-Dame, une rue ouest de Guy.

MOBILIER salle à manger, mobilier chambre, complets, très vieux et très propres, 658-5194.

PIANO table, antiques, très propres, $700, 681-8204.

REOUVERTURE des Antiquités Montreal, styles Louis XVI, Louis XV, Victorien et Canadien, ouvert de midi à 5h du lundi au vendredi, 937-0065, 901 Lenoir, 3e étage.

TABLE ronde pattes de lion avec 8 chaises et gros buffet, en chêne, impeccable, $3,000. 322-9755.

TABLEAUX de Gransow, Tatossian, Archevesque, Fablo. Particulier 527-0031.

549 Photo — Ciné

MOTEUR pour Canon F1, avec chambre 250. Valise Kowa. $400. 371-2763, 451-4144.

PENTAX, 35 mm, ME, lentille F 1.7, bon prix, 524-4708 Benoit.

553 Machinerie

A VENDRE, rouleau pour asphalte 5 è 8 tonnes, avec remorque, bulldozer, camion et autre machinerie lourde, 1-298-5200.

A VENDRE: Crane Mobile P&H 35 tonnes, SN:24390. Chargeuse sur chenille John Deere modèle JD350B, SN:187211T. Bulldozer Case modèle 310C SN3009978. S'adresser: J.R. Prince, 50 rue de l'Eglise, St-Félix de Kingsey. Jour 819-848-2704. Soir 819-848-2109.

A-1 lift trucks. Grues mobiles. Ile Perrot, 514-453-2890, 457-5723.

MACHINERIES à bois industrielles: scie radiale 12'', moteur 3 h.p., perceuse horizontale pour goujeons, moteur 3 h.p., strip line no RS300, moteurs 5 et 2 h.p., tous sur 550V, 323-7725.

PELLE hydraulique 73, fardier 72, camion Chevrolet 77, boite fermée, remorque dompeuse 70, remorque pulpe, suspension de fardier, 585-1661.

555 Matériaux de construction

ALUMINIUM-ACIER-VINYLE
Vente gros et détail
Les Revêtements Résidentiels
8171 Metropolitain est,
Anjou, 353-2860

DIRECT de l'entrepôt, portes patio blanches $379, fenêtres d'aluminium stock, $25, portes aluminium 2 po, $93, 849-9570.

GROS LOT bois tourné assortis, bas prix. Armoires de cuisine. 648-9501.

LIQUIDATION, portes d'armoires en chêne, $3 et $8, 849-9570.

MELANINE 5x9x½, $19 la feuille, pentures 6 pi long, 678-3605 soir.

PORTES façade cèdre $85+, portes 4 saisons $45+, fenêtres coulissantes cadre bois $63+, 849-9570, 259-9142.

PRESSWOOD imparfait, 49x97, ½ $4.50, 5/8 $5.00, 11/16 $5.50, appelez Lucye 658-3708, payez et emportez.

REVETEMENT d'aluminium et d'acier à partir de $45 le carré. Portes 4 saisons 1 3/4 po $39 et plus. Porte-patio série 300 5x7 $289. Fenêtres panoramiques avec boites bois thermos $29 et plus. Portes 1 3/8 po $3 à $7. Portes en acier isolé Rusko à partir $159. Fenêtres d'aluminium à partir de $15. Sur mesure à partir de $24.75. 925 Hickson Verdun. 769-1725.

1000 portes et fenêtres en stock, portes patio 4 panneaux, blanches, $379. Portes bois 4 saisons, $39, 254-8113.

557 Effets bureaux, magasins, restaurants

A VENDRE ou à louer, caisses enregistreuses usagées, de tous modèles, aussi 2 caisses électroniques usagées. 527-2000.

AIR climatisé, table et chaises, lampes, bureau avec miroir, meuble avec lavabo, semaine: 871-8873.

ATOMIK AMEUBLEMENT
de bureau, à bas prix, bureaux, chaises, classeurs, armoires, coffres-forts neufs et usagés, 845-0113.

BAR LAITIER, machine crème molle Coldelite, Stoelting, slush winch, pop corn, 331-3650.

CHAMBRES FROIDES
Prix du gros, directement du manufacturier, panneaux aluminium facilement démontable, grandeur telle que requise. Styrofab Inc. 514-631-7322.

DACTYLO: Vente, location. IBM, Olympia. Equipement de bureau. 274-8462, 622-8046, 274-5121.

EQUIPEMENT salon de coiffure pour dame, pour 3 coiffeuses, exclusivité. Prix à discuter. Appelez après 7h. 348-6018

EQUIPEMENT: de restaurant à vendre, bons prix. 669-8720.

EQUIPEMENTS d'épicerie, 9 frigidaires et congélateurs, tablettes de métal, convoyeurs, 229-4335, 432-2737.

MACHINE crème glacée molle, 768-5745. 5561 avenue Verdun.

MACHINE crème glacé molle, marque Electro-Freeze, 5 mois d'usure, $3,700. 666-9835.

OMEGA Caisse Enregistreuse, 289 rue Dunbar, tel. 739-2481, location caisses enregistreuses pour tous genres de commerces, au mois ou à l'année. 739-2481

PHARMACIENS équipement en acier, comprenant rayonnages et comptoirs à cosmétiques suffisant pour une pharmacie de 2500 pi car. Excellent état. Laboratoire d'ordonnances compris. M. Levy, 761-5511, lundi au vendredi seulement.

PHOTOCOPIEUR Xerox 4500 à vendre. Complètement garanti par le manufacturier, pièces et main d'oeuvre. Très peu d'usure. Allocation de 9,000 photocopies à paiements trimestriels. Prix à discuter. Tel. 527-8551 entre 9h30 et 5h.

PUPITRES en métal 30X60, usagés. 722-4782.

SECURITE TELEPHONIQUE
Nous pouvons vous épargner 20% ou plus sur vos frais interurbains problématiques. Installez un loquet électronique sur les appareils suspects. Arrêtez les 0-1-411. Pour aussi peu que $95; pour les cadrans rotatifs. Appelez 747-0282.

TABLETTES et ilots en métal pour dépanneurs, etc. 722-1772.

VENTE, ECHANGE, Achat, équipement restaurant, bar, 725-7739.

559 Terrain à jardinage, pelouse

TERRE noire ou jardinage, au voyage, 322-7730.

TERRE NOIRE au prix du gros en grosse quantité, 523-8880.

561 Divers à vendre

A VENDRE 2 maisons anciennes, pièces sur pièces, dimension 26X26 et 24X22, en très bon état, démontées, numérotées. Jour 481-9688; soir 632-7916.

AIR climatisé pour système air chaud central. 351-0471.

BISCUITS-bonbons-chocolats-vente à la caisse 25% à 60% moins cher. Biscuirama, 1036 Mont-Royal est.

BOITE beurre, thé, jouet, emballage outre-mer. 767-8472, 621-2444.

CLIMATISEUR flambant neuf, garanti. Pour $195. 8723 10e Avenue, St-Michel, 729-5217.

DEUX climatiseurs, à fenêtres guillotines, 5,000 et 8000 BTU. $125 et $175. 668-2962.

DORMANTS de chemins de fer usagés $7.95payez et emportez, 474-2118 ou 474-1626.

GAZEBO 11 sections, 2 ans, presque neuf, valeur $500 pour $150 637-1849.

MACHINE à pneus Coats, $250, balanceur Hunter, $400, 728-2577

OUTILS de qualité pour mécanicien. Appelez après 6h 327-3649.

RETAILLES de cuir à vendre. 521-2751 de 18h à 21h.

TAPIS PRELARTS A SACRIFIER. 254-3350.

100 GALLONS, 150 pintes, de peinture. Email $9.98 et latex $4.99. 323-0716.

2 PNEUS d'été, bateau pneumatique, essui-glace, pompe à air, veste sauftage, 651-2036.

567 On demande à acheter

A BON PRIX ACHETONS MEUBLES USAGES
Moderne ou futuriste, propre, payons comptant, allons chercher.
524-8477

Achetons antiquités toutes sortes Gravures par Louis Icart, etc. Claude Morrier, 668-3879.

ABSOLUMENT BESOIN PIANO
739-0565

ACHETE et paie comptant peintures d'artistes canadiens connus
849-0101

ACHETONS meubles usagés, propres, payons comptant. 522-5354

ACHETONS or tout genres, diamants, allons chercher à domicile jour, soir, payons comptant 585-6984

ACHETONS poêle à gaz usagés usagés 20 à 24 pouces, 849-1139

ACHETONS: bijoux, bagues en or, pour valeur or usagé. Pomponnette, 256 est Ste Catherine. 288-3628

FRIGIDAIRES & poêles demandés, gaz ou électrique. Particulier. 342-5115

MILITAIRES: achèterais médailles, épée, uniformes, soir 694-5361

569 Ventes de débarras (ventes de garages)

DEMENAGEMENT meubles uniques antique, cabinets boules, buffet Renaissance, sofa et chaise Victorien Louis XV, original buffet Anglais, table, tapis chinois, lampe, argenterie, vaisselle, etc, de lundi 26 à vendredi, 41 Vivian, Ville Mont-Royal.

WESTMOUNT, maison complète, porte côté, 1225 av. Green, 933-4547

AVIS IMPORTANT

L'Article II de la Charte des droits et libertés de la personne déclare que:

«NUL NE PEUT DIFFUSER, PUBLIER OU EXPOSER EN PUBLIC UN AVIS, UN SYMBOLE OU UN SIGNE COMPORTANT DISCRIMINATION NI DONNER UNE AUTORISATION A CET EFFET.»

Les postes offerts dans les annonces, paraissant dans les colonnes d'offres d'emplois, s'adressent également aux hommes et aux femmes.

601 Secteur administratif-exécutif-professionnel

COMPTABILITÉ
APPELEZ MARTIN SHAW

VÉRIFICATION - Jeune C.A. ou équivalent - Centre-ville - Bil. Revenu $25,000.00
JEUNE C.A. - Contrôleur - Ville St-Laurent - Cie internationale Revenu $24,000.00
CONTRÔLEUR - Arts Graphiques - Exp. - Prix de Revient - Crédit - Parfaitement bilingue Salaire $35,000.00
PROJETS SPÉCIAUX - C.A. - Exp. systèmes et procédures Salaire $30,000.00
SUPERVISEUR COMPTABILITÉ - St-Laurent - 3 ans C.G.A. - Expérience $15,000.00+
GÉRANT DE COMPTABILITÉ - C.A. - C.G.A. ou R.I.A. - Supervision et comptabilité générale - Bil. Revenu $22,000.00
COMPTABLE EN PRIX DE REVIENT - Bil. - R.I.A. ou B. Comm. min. 2 ans d'expérience en coût standard Revenu $20,000.00+
PLANIFICATION FINANCIÈRE - Rive Sud - Bilingue - C.A. ou équivalent Revenu $28,000.00
CONTRÔLEUR - C.A. ou C.G.A. - Bil. Exp. en systèmes et procédures Salaire $35,000.00
COMPTABLE EN SYSTÈMES ET PROCÉDURES - Exp. en informatique - Bilingue - Région Granby Salaire $23,000.00
LAVAL - Comptabilité publique - Expérience dans vérification - Plusieurs positions C.G.A. - C.A. - R.I.A. Salaires ouverts
COMPTABLE PRIX DE REVIENT - Iberville, Qué. Salaire $19,000.00

TECHNIQUE
APPELEZ JEAN-PIERRE GRAS

DIRECTEUR TECHNIQUE - Exp. plastiques - Chimiste gradué - Cantons de l'Est Salaire $30,000.00
TECHNICIEN EN PEINTURE - Drummondville $20,000.00
GÉRANT DE SERVICE - Photocopieurs $27,000.00
CHEF CHIMISTE - Directeur Technique - Polymer - Détergents $30,000.00
TECHNICIEN EN RAYONS-X - (Réparation) - $ Ouvert + Auto
TECHNICIEN ÉLECTRONIQUE - Ordinateurs $21,000.00 + Auto

GENIE
APPELEZ JEAN-PIERRE GRAS

INGÉNIEUR ÉLECTRIQUE - Trois-Rivières Salaire ouvert
INGÉNIEUR-CONCEPTEUR - Produits ménagers Salaire ouvert
COMPTABLE AGRÉE - Sept-Iles Salaire $25,000.00
INGÉNIEUR DE PROJET MÉCANIQUE - Hull $24,000.00
INGÉNIEUR CHIMIQUE - Valleyfield, Qué. $35,000.00
INGÉNIEUR CHIMIQUE - Hull, Qué. $23,000.00

ADMINISTRATION
APPELEZ JEAN-PIERRE GRAS

GERANT D'USINE — Alimentaire — jusqu'à $30,000.
SUPERVISEUR — Film Offset $24,000
CONTROLEUR DE PRODUCTION — Northbay, Ontario $22,500
SUPERVISEUR CONTROLE DE QUALITE — St-Jean $21,000
SURVEILLANT AUX ACHATS — Havre St-Pierre $27,000

NOUS AVONS PLUSIEURS OUVERTURES SUR LA CÔTE NORD POUR INGÉNIEURS MÉCANIQUES ET MINIERS AINSI QUE DES CONTREMAÎTRES EN MÉCANIQUE ET ÉLECTRICITÉ.

VENTES
APPELEZ J.-P. JASMIN

IMPRIMERIE - Exp. Revenu substantiel
PRODUITS PHARMACEUTIQUES - Débutant $16,000 auto
ALIMENTATION - débutant $14,000
SYSTÈMES D'AFFAIRES Revenu à discuter
SALUBRITÉ INDUSTRIELLE $30,000
FOURNITURES DE LABORATOIRES $24,000
ALIMENTATION - Gérance $30,000
ÉQUIPEMENT DE BUREAU - Débutant $16,000

VENTES
APPELEZ JACQUES RACETTE

PRODUITS CHIMIQUES $22,000 + auto
FABRICATION ET ÉRECTION - Acier plat $25,000 + auto
DISTRIBUTION ÉLECTRIQUE - Voltage moyen $24,000 + auto
SOUDURE - Supervision des ventes $28,000 + all.
SÉCURITÉ INDUSTRIELLE - Gérance $22,000 + auto
ÉQUIPEMENT CAPITAL A $30,000. + auto
GÉNIE MÉCANIQUE $25,000. + auto
HYDRAULIQUE - Junior $15,000. + auto
SPORT PROFESSIONNEL $20,000 + auto
SYSTÈMES D'ALARMES - Gestion $25,000.

MARKETING
APPELEZ JACQUES RACETTE

MARKETING - Produits de consommation $22,000.
PLANS ET MATÉRIEL DE PROMOTION $22,000.
DIRECTEUR DE PRODUITS PRÉ-EMBALLÉS $28,000.
CHEF DE PRODUITS - Industriels et institutionnels $25,000.

VENTES
APPELEZ RICHARD D'AUTEUIL

SYSTÈMES D'AFFAIRES PAR ORDINATEUR $30,000.
PROCÉDÉS CHIMIQUES - Pâtes et papiers $20,000 + auto
FORMULES COMMERCIALES - Débutant $14,000
FOURNITURES INDUSTRIELLES - Entraînement à l'intérieur $15,000
ÉQUIPEMENT ÉLECTRONIQUE $27,000 + auto
MAISON D'ÉDITIONS - Commerciales $22 à $24,000 et plus
SYSTÈMES DE SÉCURITÉ $18,000. + alloc.

C-2004

LES 500 SERVICES DE SELECTION CANADA LIMITEE
861-8371 615, BOUL. DORCHESTER OUEST, MONTREAL
BUREAUX DANS LES PRINCIPAUX CENTRES AU CANADA

Une offre d'emploi c'est le succès assuré

Decouvrez l'efficacite du classement sectoriel (métiers, professions liberales, industries, commerces, etc.) qu'utilisent les PETITES ANNONCES DE

la presse

285-7111

COMPTABLE $16,000-$17,500

Le candidat recherché déterminera et contrôllera le coût de produits et participera à la préparation ainsi qu'à l'analyse des budgets et des états financiers. Il doit être en mesure d'élaborer des systèmes comptables en vue d'améliorer les contrôles et l'efficacité de son secteur. On cherche un candidat bilingue avec expérience dans le secteur du prix de revient et possède oupoursuit des études en vue d'obtenir un diplôme RIA ou équivalent. Ce poste offre des défis intéressants pour tous candidats désireux d'évoluer dans ce domaine. Appeler: Ron M. Rose, 849-9346.

AVISEK LTEE

DESIGNER junior en aménagement et illustrateur en Design De boutiques, restaurants, centres d'achats. Jean Campeau Design, 341-1041.

DIRECTEUR DE SERVICE

Nous sommes à la recherche d'un directeur de service dans l'entretien d'édifice public. Travail de jour comportant plusieurs responsabilités. Le candidat devra être débrouillard et travaillant et si possible avoir une expérience pertinente dans domaine connexe. Salaire à discuter selon qualifications. Pour informations demandez M. Funaro 722-3588.

UNIVERSITÉ D'OTTAWA

Le service de Counselling de l'Université est à la recherche d'un(e) conseiller (ère) possédant une maîtrise ou un doctorat en psychologie ou counselling.

Les qualifications recherchées sont:

— bilingue français et anglais;
— capacité de travailler principalement avec une clientèle francophone;
— de l'expérience en counselling individuelle et de groupe.

Le traitement minimum est de: $18,998.

Les personnes intéressées sont priées de faire parvenir leur candidature et leur curriculum vitae à l'adresse suivante:

Daniel C. Lee, Ph.D.
Directeur Service de Counselling de l'université
Université d'Ottawa
35 Copernicus
Ottawa, K1N 6N5

GERANT DE PRODUCTION $30,000 +

Notre client, un manufacturier international de convoyeurs et machines d'emballages, en pleine expansion. Sous l'autorité du gérant général la personne sera responsable de céduler la production des contrats à l'intérieur de l'usine et des sous-contracteurs. Il doit déterminer la main-d'oeuvre nécessaire ainsi que le coût des projets. Il doit assigner les bonnes commandes au gérant de projet et aussi superviser la qualité des travaux. La personne sera ingénieur mécanique diplômée avec de l'expérience de cédulateur de contrat. Ce poste offre une carrière avec de l'avancement et des défis intéressantspour toutes personnes rencontrant les qualifications exigées. Tous candidats intéressés sont priés d'appeler: Ron M. Rose, 849-9346.

14,14AVISEK LTEE

★ AVIS ★

Toute cessation de parution... Tout changement dans votre annonce classée doit être fait avant 5h p.m. la veille

Le numéro à composer est

• 285-7205 •

602 Secteur éducation

LE CONSEIL Scolaire de Michipicoten à Wawa Ontario, requiert pour septembre 1980, un professeur de mathématiques et sciences (en français), 9è et 10e années.

Les candidat(e)s qualifié(e)s et intéressé(e)s, peuvent communiquer par écrit à:

M.John J.Crowley, directeur
Ecole Secondaire de Michipicoten
C.P. 560, Wawa,
Ontario P0S 1K0

LE STUDIO D'ORGUES & DE PIANOS =DEJOLIETTE INC.

recherche un professeur (féminin) de piano populaire & de jaz (diplômes requis) qui aura en outre, la responsabilité d'un rayon de musique en feuilles. Bonnes conditions. Emploi permanent. Tél. 1-514-759-1271.

603 Secteur santé, médical hospitalier

ASSISTANT(E) dentaire, expérience, travail à la chaise, Ville St-Laurent, 747-2011.

BUREAU de dentistes situé secteur Côte-des-Neiges demande assistante-dentaire préférablement avec expérience. S'adresser au 738-7844.

INFIRMIER(E)

Infirmier(ière) autorisé(e) suppléent(e)pour centre d'acceuil et de réadaptation pour jeunes enfants déficients mentaux. Condition: Grande disponibilité. Date limite: 6 juin 1980. Service du Personnel, Pavillon Charleroi-Boyer Inc. 4535 rue Charleroi, Montréal-Nord. 326-3025.

INFIRMIERE AUXILIAIRE DEMANDEE POUR SERVICE DE NUIT, TEMPS COMPLET, POUR UNI PERIODE INDETERMINEE, DOIT ETRE MEMBRE DE LA CORPORATION DES INFIRMIERES ET INFIRMIERS AUXILIARES DU QUEBEC. POUR POSER VOTRE CANDIDATURE VEUILLEZ VOUS PRESENTER AU 600 RUE PREFONTAINE, LONGUEUIL, QUEBEC, ENTRE 9h. et 12., et 13h. et 16h.

INFIRMIERE

Infirmière licenciée demandée (entre 20 et 30 ans) dans une clinique médicale d'obésité à Laval. Temps partiel de soir entre 10 à 15 heures par semaine.
Exigences: Curriculum vitae, mince, très bonne disponibilité.
Demandez Diane Simard 274-3561 ou 274-3562.

INFIRMIERES

2 infirmières licenciées demandées (entre 20 et 30 ans) dans une clinique médicale d'obesité à Montréal. Temps partiel, entre 20 et 25 heures par semaine chacune.
Exigences: Curriculum vitae, mince, très bonne disponibilité.
Demandez Diane Simard 274-3561 ou 274-3562.

MARMADUKE

B. Anderson
3-24

«ENCORE MARMADUKE QUI TENTE DE CONVAINCRE LES VOISINS QUE NOUS LE LAISSONS CREVER DE FAIM!»

603 Secteur santé, médical, hospitalier

A nos annonceurs

POUR INSERER UNE ANNONCE ENCADREE

Tous les jours dans la section des annonces classées.

la presse

sous la rubrique

601 Secteur administratif - exécutif - professionnel

Composez

285-7000

L0027

PHARMACIEN (NE)
Licencié (e) pour pharmacie temps partiel, 2 soirs sur semaine et une samedi sur 2. S'adresser 2680 Lacordaire. G. Boisvert. 259-4648

PHARMACIEN(NE) permanent, bilingue, références, 38 heures, 138 Fleury, 387-6436.

PHARMACIE demande commis et cosméticienne avec expérience, 5815 Gouin ouest, 334-8641.

PHARMACIEN(NE) licencié(e), jeune, permanent, références, pas de fin de semaine, pharmacie dans clinique médicale, après 11h a.m. 326-1897.

604 Secteur informatique

BESOIN IMMÉDIAT 284-1368

Aucuns frais aux candidat(e)s

Opérateur(trice) de KPO avec expérience sur machines 3741-3742 et -129
Bilingue ou unilingue
Pour rendez-vous, appelez:
Johanne Jacques
284-1368

Opérateur(trice)s AES, AES-90, AES-100
BESOIN URGENT
AVEC EXPÉRIENCE
Pour rendez-vous, appelez:
Louise Paradis
284-1368

Nicole Giguère et Cie Ltée
2001, rue University
Suite 1130
Montréal, Québec
284-1368

G-1064

JACQUES CARTIER

MAG CARD I - II
AES PLUS
$ A CONVENIR
— Au moins 1 an d'expérience.
— Bilinguisme souhaitable.
— Magnifique bureau à Place Ville-Marie et à Lasalle.

Pour tout renseignement sur ces postes ou sur d'autres postes, veuillez appeler Linda Olivier à

C-5818

861-1511
Conseiller en personnel
Jacques-Cartier
1, Place Ville-Marie
suite 1411

605 Secteur assurance

ROBT. BRADFORT DU CANADA LTEE
RECHERCHE

SOUSCRIPTEUR SENIOR
Avec une expérience particulière dans les risques "Inland Marine". Un minimum de 10 années d'expérience est nécessaire. Contactez Lionel Genereux ou Pierre Seguin, 842-6671.

UNDERWRITER junior pour tarification de renouvellements et d'avenants demandé pour le bureau de Robt. Bradford. Appelez M. L. Généreux de 8h 15 à 4h 15 à 842-6671.

LES PETITES ANNONCES
285-7111

605 Secteur assurance

OPPORTUNITÉ EXCEPTIONNELLE POUR REPRÉSENTANTS(ES) DE CARRIÈRE

AVEC EXPÉRIENCE EN ASSURANCES ACCIDENT - MALADIE ET VIE

Votre revenu annuel est-il inférieur à $20,000? Vivez-vous constamment le problème de la prospection? Désirez-vous un revenu supérieur en desservant une clientèle établie et illimitée?

Il ne vous suffira que d'un peu de votre temps pour vous renseigner au sujet de notre spécialité et de notre système unique de marketing éprouvé et prouvé au cours des 25 dernières années.

Appelez-nous à: **464-1263**
la citadelle assurances
François Laflamme
entre 9h et 17h

C-5479

607 Secteur vente

$25,000 DIRECTION

Cherchons directeur pour établir et diriger une équipe d'assureurs-vie.
NOUS OFFRONS:
- revenu de $25,000 et plus
- bénéfices marginaux étendus
NOUS EXIGEONS:
- âge: de 25 à 40 ans
- être actuellement actif dans le domaine de l'assurance-vie comme agent ou gérant
- être ambitieux et très dynamique
Absolument confidentiel!
481-7102

AMEUBLEMENT de MAGASIN Représentant(e) dynamique ayant expérience de la vente. Possibilité d'avancement. Produits de réputation internationale. Application écrite avec curriculum vitae à: Re-Gi Inc, 1630 J boul. Provencher, Brossard, J4W 2V6.

ENCYCLOPAEDIA UNIVERSALIS

A BESOIN IMMEDIATEMENT DE PERSONNEL QUALIFIE POUR SA DIVISION DE VENTE DIRECTE, DU A LA GRANDE CROISSANCE DE DEMANDES. NOS PRODUITS EDUCATIONNELS, SONT DE RENOMMES INTERNATIONALS.
-TRES BONNE COMMISSION.
-POTENTIEL D'AVANCEMENT POUR GERANCE.
-AUTO NECESSAIRE.
LES PERSONNES CHOISIES, DEVRONT ETRES PRETES A COMMENCER IMMEDIATEMENT.
POUR ENTREVUE CONFIDENTIELLE, APPELER LUNDI LE 26 MAI 80

M. MASSAD
744-4502

607 Secteur vente

SUPERVISEUR DE VENTES DANS LES ARTS GRAPHIQUES

Le plus important distributeur d'équipement d'art graphique au Canada a une position à offrir à sa succursale de Montréal pour un candidat qui saurait superviser et motiver les représentants de ventes pour la mise en marché de produits très perfectionnés dans le domaine d'informatique pour l'industrie de l'imprimerie...

Le candidat élu devra être bilingue, avoir une aptitude pour la vente, une connaissance de la photo-composition et d'équipement par ordinateurs et le désir d'avancement à un poste de direction.

En plus d'un salaire de base, le candidat se méritera des bonis selon la performance de vente de groupe, une automobile fournie, des dépenses d'affaires remboursées et de généreux bénéfices marginaux.

Si vous êtes intéressés à vous joindre à une organisation bien établie nous faire parvenir rapidement votre résumé et qualifications à:

La Presse, réf: 6536
C.P. 6041, succ. A
Montréal H3C 3E3

CARRIÈRE EN VENTES TECHNIQUES INDUSTRIE DU TRANSPORT

Nous sommes une compagnie nationale et chef de file dans le domaine de contrôle de flottes.

Étant donné la croissance rapide de notre volume de ventes, nous avons besoin d'une personne dynamique, bilingue, expérimentée dans la vente aux flottes de camions, de produits axés sur la sécurité et l'économie.

Ce poste comporte un attrayant salaire plus commission, auto fournie. Endroits: Montréal et Ottawa.

Veuillez envoyer votre curriculum vitae (discrétion assurée) à:

Gérant
ARGO TACHOGRAPH DIVISION
H. RUHL MACHINERIE CIE, LTÉE
893 Montée-de-Liesse
Mtl, Qué. H4T 1P5

CARRIÈRE OFFERTE DANS LA VENTE

- Rémunération garantie, commissions et bonis.
- Un an de formation initiale donnée par la compagnie.
- Deux ans de formation institutionnelle.
- Trois ans de formation spécialisée.

QUALIFICATIONS:

- Diplômé d'études secondaires.
- Agé de 25 ans et plus.
- Ambitieux.
- Prêt à passer des épreuves d'aptitude.

POUR RENDEZ-VOUS: N-0027

Laval: Jean-Pierre Bonin	**388-9802**
Rive-Sud: Michel Leclerc	**861-7930**

REPRÉSENTANTS PHARMACEUTIQUES

Une importante compagnie de spécialités génériques ayant plusieurs exclusivités requiert les services de représentants aux ventes pour Montréal et l'extérieur. Expérience souhaitable.

Envoyer curriculum vitae à:

La Presse, réf: 6978
C.P. 6041, Succ. A
Montréal, H3C 3E3

Compagnie d'édition établie depuis 75 ans est à la recherche:

2 REPRÉSENTANTS

— Salaire au-dessus de la moyenne
— Possibilité d'avancement
— Automobile nécessaire et bonne présentation

Pour entrevue, appelez
735-3906

G-0186

AVON

VOUS AVEZ BESOIN DE $$$

pour vivre un plus beau printemps? Les portes sont toujours ouvertes à l'aimable représentante Avon. Vendez des bijoux exquis et des produits de beauté. Il y a encore d'excellents territoires libres.

de Montréal, composez: 694-2083
de la Rive sud, composez: 677-1651
de Laval et Montréal-Est, composez: 667-4707

A-0862

CHERCHONS bons vendeurs(ses) dans isolation avec expérience. Société réputée, dans les affaires depuis plus de 80 ans. Clients fournis par la compagnie. Matériaux excellents. Egalement représentants pour couvrir un secteur jusqu'à 100 milles de Montréal. Commission et bonis intéressants. Auto fourni après résultats satisfaisants. Payés tous les vendredis. Jos Stash 273-3661.

FASCICULE pour la préparation de votre curriculum vitae, $20. Instructions incluses. G.P. Distributeur Inc. 1930 Lacas, Laval, P.Q. H7L 2Y7.

JEUNE HOMME sérieux, bilingue, belle personnalité pour travail à temps plein dans boutique de vêtement pour hommes, bon salaire, avantages multiples, demandez M. Vandal: 337-1414.

LA METROPOLITAINE ASSURANCE-VIE

Représentant de qualité, sérieux, ambitieux, travailleur, personnalité agréable, 11e année, secondaire V ou université. Excellente rémunération durant formation de 3 mois, clientèle établie, possibilité de gains élevés et d'avancement. 636-6751 R. Lalonde.

MANUFACTURE de vêtements sport cherche représentants dans la province, écrire Louvic, 5445 de Gaspé, ste 704.

VENDEUR DE MAISONS

Requis immédiatement avec bonne référence pour un grand projet domiciliaire de la Rive sud. Le candidat devra être au courant de tous les documents de la SCHL. Doit être bilingue, dynamique et organisé.

691-3280
488-6991

J-0237

LES PAVAGES KI-BON LTEE

Recherche quelques estimateurs vendeurs, 20 ans et plus, avec ou sans expérience.

.Auto nécessaire
.Cours et entraînement fourni.
.Territoire protégé Montréal métropolitain.
.$20,000. et plus par année.
Pour entrevue, Directeur des ventes, de 9h.a.m. à 4h.p.m.
323-6650

MARKETING

Recherchons personnes désireuses de se créer un brillant avenir dans le domaine des affaires, postes à promouvoir, supervision, organisation, mise en marché. Si la possibilité de $15,000 à $20,000 par an à temps partiel ou à temps plein vous convient nous vous donnons la formation nécessaire et fournissons la clientèle. Personnes de 21 ans et plus acceptées. Pour entrevue téléphoner à: 286-9524

MOTIVATION ET SUCCES

Vous êtes positif, ambitieux et de calibre de chef d'équipe. Homme ou femme. Vendez des programmes de cassette de motivation individuelle ou pour industrie. Richard Juneau & Ass., C.P. 395, Succ. St-Michel, Montréal H2A 3N1.

Représentant

Bilingue, avec expérience, demandé pour une compagnie de services industriels. Connaissance de la tuyauterie et de l'industrie de pâtes et papiers préférée. Salaire compétitif et voiture. Appelez M. Dionne 642-3196.

REPRESENTANTE temps plein ou partiel, auto nécessaire, 384-4455

REPRESENTANT(E), 23 ans et plus, secondaire V, rémunération à $13,200 plus boni, plus commission, 667-8820.

REPRESENTANT DES VENTES
Expérience industrie de l'acier (préférence fil), territoire Montréal, salaire $35,000 plus. Ecrire à: La Presse Ref: 6886 C.P. 6041 Succ. A. Montréal H3C-3E3.

REPRESENTANT avec ou sans expérience. Secteur immobilier. Excellente commission. L. St-André, 738-5184.

REPRESENTANT(E) DE VENTES
Bilingue, agressif, expérience dans l'équipement de bureau un atout. Excellent entraînement, bien rémunéré. Age 23-45 ans. Compagnie solidement établie. Personnel Plus, 842-2764.

REVETEMENTS aluminium, panneaux, brique, pierre, pour maison, chalet. 521-2155. Soir 655-3943

ANNONCES CLASSÉES

607 Secteur vente

UNE COMPAGNIE de produits de santé recherche un(e) représentant(e) bilingue pour le territoire de Montréal. Clientèle établie. Salaire, allocation de voiture, commission. Personne avec voiture et expérience seulement. Appelez Christian ou Peter 337-0127.

VENDEUR(EUSE)S avec expérience, articles de promotion publicitaire, 276-2659, 1208 est rue Beaubien, suite 101.

VENDEURS vendeuses avec automobile pour Montréal et banlieue, entraînement spécialisé, possibilité illimité. Nous offrons salaire de base plus boni, possibilité de $20,000 la première année. Information Guy Jette 331-7290.

VENDEURS D'AUTOMOBILE

Avec expérience, âge 25 à 40 ans, commission et bonus. Se présenter à: 1201 Boul. Des Laurentides, Vimont, Laval, demandez M. Lupien.

VENDEURS(SES), magasins à rayons pour jeunes, doivent parler français, anglais et italien, expérience exigée. Pas d'étudiants. S'adresser à: 152 Bernard ouest, 277-4642.

VENDEUSE(EUR) de publicité pour journal, avec auto, 526-8919 pour entrevue.

VENDEUSES dans le vêtement pour dames, pour les Galeries de Terrebonne, personnes expérimentées seulement, 523-2022.

607 Secteur vente

VENTE

Formules commerciales. Expérience, bonne éducation. Bilingue. $12,000, plus voiture. M. Hazel, Le Service de Placement Carrière, 1500 Stanley, suite 221, 288-2825.

VENTES TECHNIQUESq-c

Boyaux d'accouplement, produits hydroliques, formation vente à l'industrie. Bilinguisme. $19,000 et plus. M. Hazel, Le Service de Placement Carrière, 1500 Stanley, suite 221, 288-2825.

VENTES/PIECES

Expérience pompes et compresseurs. Formation préalable représentant service après-vente. Bilinguisme. Jusqu'à $20,000 plus voiture, plus remboursement des frais. M. Hazel, Le Service de Placement Carrière, 1500 Stanley, suite 221, 288-2825.

250 .

Les revues Châtelaine et L'Actualité ont un besoin immédiat de quatre personnes dynamiques, pour compléter son équipe affecté au service du tirage, travail plaisant sur la route.

QUALIFICATIONS:

1- belle personnalité
2- apparence soignée
3- ambitieux(euse)
4- expérience de la vente un atout
5- automobile non nécessaire

Pour informations veuillez contacter:

Claire Drapeau
255-6115

608 Secteur technique

AIR CLIMATISÉ

Ingénieur Technicien

Importante entreprise dynamique offre postes à ingénieurs - techniciens ou techniciens visant l'administration, la conception et la gestion de projets commerciaux, industriels et institutionnels.

Les personnes choisies seront dynamiques et posséderont de l'expérience dans toutes les phases de l'air climatisé, au niveau de la conception, de la sélection de l'équipement, de la coordination, de la sous-traitance et / ou de l'estimation, qui sont des atouts certains.

La personne choisie bénéficiera d'un emploi permanent, d'un excellent salaire de base, d'un régime de retraite, d'une voiture et d'un compte de dépenses, de 4 semaines de vacances et de très belles perspectives d'avancement.

Discrétion la plus stricte assurée.

Veuillez adresser toute réponse à

La Presse, réf. 6965
C.P. 6041, Succ. A
Montréal H3C 3E3

Notre client est une compagnie de construction située dans Montréal et qui recherche le personnel suivant:

DESSINATEUR EN TUYAUTERIE

pour projet commercial et industriel

ESTIMATEUR SENIOR

pour installation mécanique et tuyauterie

INGÉNIEURS MÉCANIQUE

pour installation mécanique et tuyauterie.

Ces postes sont permanents, excellents bénéfices marginaux et salaire.

Veuillez faire parvenir votre résumé en toute confiance à:

CKC Consultants
10655 est, boul. Henri-Bourassa
Montréal, Qué. H1C 1G8

E-1245

STOCK

COMMIS SENIOR

demandé pour la vente au comptoir, le service, l'importation de:

MACHINES-OUTILS

Cours technique et expérience de 10 ans en atelier mécanique requis.

Si intéressé faire parvenir curriculum vitae ou téléphoner à

STOCK CIE DE MACHINES-OUTILS DU QUÉBEC LTÉE
6515, Magloire, Montréal
326-7006 S-3423

609 Secteur alimentation

CHAUFFEUR expérimenté, demandé, dans la livraison de quartier de boeuf. Appelez 527-9301.

CHERCHONS chef pâtissier, pâtisseries syro-libanaises, expérience minimum 3 ans. Appelez 279-1629, 1010 Liège ouest, Montréal.

PATISSIER avec expérience demandé, bon salaire, 321-0859.

PATISSIER d'expérience, St-Basile LeGrand, salaire selon competene, 653-6561.

PATISSIER demandé pour pâtisserie française, avec expérience, 634-9149.

609 Secteur alimentation

PATISSIER(ERE)

Décorateur(trice) expérimenté(e) demandé(e). 279-6234 ou 279-2911.

610 Secteur métiers

DEBOSSELEUR environ 3 ans d'expérience, s'adresser M. Drapeau, 849-8812.

ESTIMATEUR en construction générale, avec expérience, salaire selon expérience, compagnie en pleine expansion, avec grande possibilité d'avancement, envoyez curriculum vitae à La Presse, Ref. 6951, CP 6041, Succ. A, Montréal H3C 3E3.

MACHINISTE OUTILLEUR

Le candidat a 15 ans d'expérience en utilisation du tour, fraiseuse et rectifieuse. Ses connaissances en soudure sont un atout. Excellent salaire et atmosphère de travail agréable. Emploi permanent. Communiquez avec:

RoctestLtée
665 Av. Pine
St-Lambert, 465-1113

MACHINISTES (2)

Recherchons 2 machinistes, minimum 3 ans d'expérience. Salaire compétitif et bénéfices. 326-9400.

MACHINISTES

Expérience sur fraiseuse et tours, emploi régulier à Ville St-Laurent. Salaire et conditions de travail excellents. Prière de prendre rendez-vous:

FERRO TECHNIQUE LTEE
341-3450, M. Baronnat

MECANICIEN d'expérience en moteur de bateau et un apprenti en moteur 2 temps. S'adresser à 3561 Bélair.

ON DEMANDE un debosseur-peintre, ayant au moins 2 ans d'expérience avec carte de comité paritaire. 933-8236 de 8hAm à 5h30Pm.

610 Secteur métiers

LES INDUSTRIES CAPITOL LTÉE
recherchent

CONCEPTEUR(TRICE) OUTILS ET MATRICES

Certaines connaissances en conception de moules de matriçage.

OUTILLEUR

De préférence avec de l'expérience dans la fabrication de matrices pour le coulage de zinc sous pression ou outils similaires. Ouvrage de contrats possible.

Bon salaire, gamme complète d'avantages sociaux. Equipe de jour, près métro Rosemont.

Pour prendre rendez-vous, composez:

273-0451 poste 284 C-4018

CAMERAMAN d'imprimerie avec expérience montage, paste-up, plaque, stripping, 681-1695.

DEBOSSELEUR-PEINTRE

Avec expérience, temps partiel, bon salaire, 374-1147.

DEBOSSELEUR D'EXPERIENCE

Salaire et termes à discuter. Ouvrage permanent.

389-8271
Jean Louis Devost

MECANICIEN

D'expérience sur chariots élévateurs gaz et électrique demandé. Salaire et conditions de travail avantageuses selon compétance. 327-7116, 326-2940.

OUTILLEUR demandé pour faire matrices, minimum d'expérience 5 ans, à St-Léonard, demandez M.René Martineau, 327-2610.

PELLICULEUR (STRIPPER) AVEC EXPERIENCE

861-0471

610 Secteur métiers

USINE GRANDE-BAIE

(Ces postes sont ouverts aux hommes et aux femmes)

La Société d'électrolyse et de chimie Alcan Ltée construit à Ville de la Baie, au Saguenay, l'aluminerie Grande-Baie. Pour la mise en marche et l'exploitation ultérieure de ces installations modernes, le département de l'entretien recrute présentement des hommes de métier pour s'occuper de l'entretien et la réparation des équipements de production de l'usine.

Les candidats recherchés oeuvrent déjà dans les domaines de la mécanique industrielle, de l'électricité, de l'électronique et de la machinerie lourde.

EXIGENCES:

Ces postes sont ouverts à tous ceux qui pratiquent déjà un métier et qui ont une expérience de cinq (5) ans et plus en milieu industriel.

Les candidats recherchés devront également avoir complété un des cours suivants:

-collégial avec spécialisation
-technique
-métier
-secondaire professionnel long
-l'équivalent en cours du soir, par correspondance ou autres sera aussi considéré.

POSTES:
Des postes sont ouverts dans les métiers suivants:

ÉLECTROTECHNICIENS

Devront effectuer le diagnostic de troubles, l'entretien et la réparation des appareils de contrôle du procédé, de l'instrumentation, des installations électriques et de l'appareillage électronique de l'usine.

Les détenteurs d'un certificat de compétence (licence C) avec expérience en instrumentation de contrôle seront d'abord considérés.

MÉCANICIENS D'ENTRETIEN:

Devront effectuer le diagnostic de troubles, l'entretien et la réparation des équipements mécaniques, pneumatiques et hydrauliques de l'usine.

Les candidats spécialisés en soudure, tuyauterie industrielle, climatisation et chauffage avec expérience seront également considérés pour ces postes.

MÉCANOS:

Devront effectuer le diagnostic de troubles, l'entretien et la réparation de la flotte de véhicules-moteurs de l'usine qui comprend des chargeurs à benne, des chariots élévateurs et divers transporteurs à moteurs électriques, à gazoline ou diésel.

Les candidats familiers avec la réparation des troubles mécaniques, électriques et électroniques seront d'abord considérés et préférence sera donnée aux diplômés d'un cours en machinerie lourde.

TRAITEMENT:

Le salaire sera en fonction de l'expérience et de la compétence. Régime complet d'avantages sociaux.

Les candidats intéressés sont priés de faire parvenir leur curriculum vitae avant le 31 mai 1980, à l'adresse suivante:

Société d'électrolyse et de chimie Alcan Ltée
Service du Personnel
Usine Grande-Baie
743, boulevard Barette
Chicoutimi (Québec)
G7J 4C4

Société d'électrolyse
et de chimie Alcan Ltée

USINE GRANDE-BAIE

ALCAN

MÉCANICIEN D'ENTRETIEN

Industrie très moderne située près de Montréal, demande 2 à 3 mécaniciens.

Qualifications requises:

— un diplôme de cegep grade A
— 3 à 4 ans d'expérience d'entretien

Salaire très intéressant et bénéfices marginaux.
Travail assuré à l'année.

Veuillez faire parvenir votre curriculum vitae à:

LA PRESSE, Réf. 6896
C.P. 6041, Succ. A
Montréal H3C 3E3

SUPERVISEUR INJECTION PLASTIQUE

Nous sommes une filiale d'une grande compagnie d'emballage multinationale. Nous pouvons vous offrir un surcroît à un bon salaire et un programme de bénéfices, une occasion d'accroître le maximum de vos capacités dans notre nouvelle installation de Montréal.

PRODUCTION ÉQUIPE

Si vous avez un bon dossier de travail et une expérience dans l'opération des machines modernes pour moules à injection, nous aimerions vous connaître.

MAINTENANCE

Nous avons besoin d'un individu qui est capable d'agir indépendamment et capable de prendre la responsabilité sur toutes les machines de maintenance.

Le candidat idéal aura de l'expérience sur les problèmes hydrauliques et électriques et devra communiquer avec les gens techniques.

Envoyez un résumé de vos qualifications à:

ROPER PLASTIQUE INC.
145 Graveline
Ville St-Laurent H4T 1R3

La Compagnie Minière Québec Cartier exploite une mine à ciel ouvert et un concentrateur d'une capacité annuelle de 18 millions de tonnes à Mont-Wright, un chemin de fer de plus de 400 km et des installations portuaires à Port-Cartier. De plus, elle gère les installations minières de Sidbec-Normines Inc. à Fire-Lake et à Gagnon.

MÉCANICIENS DE MOTEUR DIESEL

Expérimentés dans l'entretien, la réparation et le remontage de moteurs et d'équipements diesel. Un minimum de 3 ans d'expérience est requis.

MÉCANICIENS INDUSTRIELS (MILLWRIGHT)

Expérimentés dans l'entretien et la réparation d'usines, de moulins, de concentrateurs: convoyeurs, concasseurs, pompes, alignement de moteurs, etc. Ayant de 3 à 5 ans d'expérience.

MÉCANICIENS D'ENTRETIEN

Expérimentés dans l'entretien et la réparation d'équipement lourd: pelles électriques, foreuses électriques, tracteurs, niveleuses, chargeuses, camions, etc...

ÉLECTRICIENS D'ENTRETIEN

Expérimentés dans l'entretien et le dépannage (trouble shooting) d'installations industrielles et machineries électriques, circuits AC et DC, lecture de plans, etc...

SOUDEURS

Avec un minimum de 3 ans d'expérience.

Pour tous ces emplois, le salaire annuel est d'environ $25,000.00 pour la semaine de 40 heures.

Le salaire ci-haut mentionné inclut le boni de vie chère relié à l'indice des prix à la consommation du Canada et aussi un boni d'éloignement de $150. pour personnes mariées et $135. par mois pour personnes célibataires.

En plus, ces emplois sont accompagnés de bénéfices sociaux tels que: jusqu'à 4 semaines de vacances payées après 3 ans, fonds de pension, assurance-vie et maladie, assurance-salaire dont les primes sont entièrement défrayées par la compagnie.

Tous ces emplois offrent des chances d'avancement.

Un représentant de la compagnie sera au:
CENTRE DE MAIN-D'OEUVRE DU CANADA
2085, rue Union à Montréal
Tous les mercredi et jeudi

Pour rendez-vous, s.v.p. communiquez avec votre Centre de Main-d'Oeuvre le plus près de chez vous ou signaler (514) 283-4544, entre 9h et 16h30, ou faites parvenir un résumé de votre expérience au Superviseur du Recrutement, Compagnie Minière Québec Cartier, Port-Cartier, Québec, G5B 2H3.

LA COMPAGNIE MINIÈRE QUÉBEC CARTIER

Où l'avenir c'est aujourd'hui!

MECANICIEN D'USINE

Une entreprise de transformation de papier est à la recherche d'un mécanicien avec expérience. Le candidat doit connaître le travail de tour et de soudure et aussi avoir une expérience des réparations hydrauliques.

L'entreprise offre un salaire attrayant et une gamme complète d'avantages sociaux.

Si ce poste vous intéresse, communiquez par téléphone au
735-2461

C. Albano
Econovert Inc.
8440 Darnley
Ville Mont-Royal H4T 1M4

PERFECTSEWING, demande un expert mécanicien sur tout genre de machines industrielles, 272-5677, 271-7993.

PERSONNE expérimentée sur composeuse Compuwriter II et montage, 276-3774, 435-8404.

PRESSIER d'expérience Multilith et letterpress Heidelberg 10x15. 681-1695.

MECANICIEN FRIGORISTE

Spécialisation air climatisée

EMPLOI IMMEDIAT
Experimenté sur service.

321-0542

PRESSIER pour multilith, une couleur et deux couleurs, avec bonne expérience, chance d'avancement, 636-6311

QUALIFICATEUR en électricité demandé possédant licence B. Téléphonez après 5h à 453-5420.

REMBOURREURS d'expérience demandés. Travail permanent. Appeler Joe Guds 381-5663.

Soudeurs-Assembleurs

Pour atelier de métal en feuille. Doivent être capables de lire et suivre les plans avec précision.
Semaine de 4½ jours
Excellent salaire
Position permanente
Bénifices marginaux
Location St-Lambert

Patronniste "Layout man"

Pour atelier de métal en feuille. Doit être capable de détailler les plans pour les ouvriers dans l'atelier.
Semaine de 4½ jours
Exclient salaire
Position permanente
Bénifices marginaux
Location St-Lambert

Tel. M. Davidson
866-4929

SURINTENDANT avec 5 ans d'expérience dans la construction industrielle demandé par entrepreneur général. Veuillez communiquer avec M. Bellemare, chez Opron Inc., 655-4250.

SOUDEUR

3 à 4 années d'expérience sur machine semi-automatique, doit lire les plans et être capable de souder du métal en feuille léger, appelez Michel 631-7620.

TECHNICIEN EN ARPENTAGE

Avec expérience dans construction industrielle, demandé immédiatement. Veuillez contacter Opron Inc. après 4h.p.m. à 655-4250, demandez M. Bellemare.

611 Secteur bureaux

RÉCEPTIONNISTE PAYROLL

Parfaitement bilingue, quelques années d'expérience. Salaire à discuter.

Communiquer:
382-7271

A.E.S. DICTA BILINGUE $11,000-$12,000

Opérateur(trice) A.E.S. expérimenté(e), à l'aise dans les deux langues. Ambiance sympathique, poste auprès d'une grande société de placement. Généreux avantages sociaux. Appelez:

PERLE PHILIPS
LES ASSOCIES MARIE SELICK
1200 McGill College, suite 1900
871-1600

ADJOINT ADMINISTRATIF

Nous recherchons une personne très debrouillarde qui aimerait collaborer au secteur coopératif de cette société. Formation assurée, poste de responsabilité, travail autonome en relation avec les cadres, sens de l'organisation essentiel. Les candidats doivent être vraiment bilingues et en mesure de rédiger dans les deux langues. Généreux avantages sociaux payés par l'employeur. Salaire dans les $17,000. Prière d'appeler Maria Moutsov, 849-9346.

AVISEK LTEE

ASSISTANT(E) TENEUR(SE) DE LIVRES BILINGUE $11,500 DEMENAGEMENT A BOUCHERVILLE

Excellente ouverture avec une des meilleures compagnies qui doit déménager à Boucherville en août. le (la) candidat(e) idéal(e) aura de bons antécédants en comptes payables, payroll et en comptabilité générale. Bons bénéfices de compagnie.

MICHELLE LAURIN
LES ASSOCIES MARIE SELICK
50, Place Cremazie
Suite 619
381-7636
Heures de bureau
lundi à vendredi 9h à 5h
Ouvert le mardi soir
Sur rendez-vous seulement

ASSISTANTE ADMINISTRATIVE $14,300

C'est une véritable collaboratrice faisant preuve d'autonomie et d'esprit d'initiative que recherche ce jeune et dynamique directeur au service de l'ingénierie d'une importante société de diffusion. Un parfait bilinguisme parlé et écrit ainsi qu'une bonne vitesse dactylographique sont des critères essentiels. Une sténo moyenne et environ 4 ans d'expérience seraitappréciés. Possibilités de vacances cet été. Isabelle Rolland, 845-9126

INTERPERSONNEL
CLAUDE BOURG

611 Secteur bureaux

SECTION TEMPORAIRE

VOUS OFFRE
PLUS D'EMPLOIS — PLUS SOUVENT
PARCE QUE

pendant plus de 25 ans, les entreprises montréalaises ont appris à se fier à MSA pour leur personnel temporaire.

NOUS PAYONS PLUS VITE

Apportez votre feuille de travail vendredi et votre chèque sera prêt le lundi qui suit, si vous êtes bilingue ou unilingue, expérimenté(e)

DACTYLO EN STATISTIQUES
DACTYLO
DICTAPHONISTE
STÉNO
OPÉRATEUR(TRICE) DE MACHINE OU DE TERMINAL

JOIGNEZ L'ÉQUIPE AFFAIRÉE DES TEMPORAIRES MSA

5 bureaux bien situés pour mieux vous servir:

— 1200, McGill College, — Vera Mason — 871-1600.
— 50, Place Crémazie — Pierrette Acoca — 381-7636.
— 3, Place Laval — Andrée Carolin — 663-0670.
— 5125, du Trianon — Elaine Vézina — 353-4300.
— 315, av. Dorval — Francine Brassard — 631-3595.

Les associés MarieSelick

MSA

871-1600

1200 McGILL COLLEGE
Angle Cathcart – Suite 1900
Montréal, P.Q.

S-0577

CENTRE-VILLE

RÉCEPTION $12,000

Vous apprécierez la gamme d'avantages sociaux, tout en travaillant dans un milieu agréable, avec des collègues charmants et un patron exceptionnel. En qualité de réceptionniste d'une firme réputée, vous accomplirez des tâches variées comme répondre au téléphone, dactylographier des mémos de temps à autre, tout en vous chargeant de l'accueil des visiteurs. Si vous êtes fière de votre belle présentation et de votre mise soignée, bilingue, voici un excellent emploi de réceptionniste. Dossier C8579. Veuillez appeler Gilda Abitbol, 281-1930.

BEAUCOUP DE PARTICIPATION $10,500

Joignez-vous à cette compagnie bien établie; vous aurez un beau bureau et bénéficierez d'une vaste gamme d'avantages sociaux en qualité d'adjointe du service des ventes pour le service à la clientèle. Pour les contacts avec le siège social de Toronto, votre facilité pour rédiger votre propre correspondance en français et en anglais et vos aptitudes pour le travail de manière indépendante feront de vous la candidate toute désignée pour ce poste. Bilinguisme indispensable. Dossier S8569. Veuillez appeler Liliane Pelini, 281-1930.

CRÉMAZIE/ST-LAURENT
SERVICE À LA CLIENTÈLE $10,400

Un emploi à Ville St-Laurent vous attend. C'est un petit bureau fort sympathique où la variété et le contact avec le public occupent une bonne partie de votre journée. On recherche votre facilité de vous exprimer en anglais, la précision à la dactylo et une facilité pour les chiffres. Ne laissez pas passer cette occation. File T8464. Appelez Diane Trudel, 384-7280.

ÉQUIPE DE MARKETING

Cette importante industrie alimentaire, bien située près du métro Atwater, vous offre l'occasion de vous joindre à un dynamique service de marketing. Vos journées seront occupées à des tâches diverses variant de la préparation de votre correspondance, en passant par les rapports et les contacts avec les agences de publicité. Nous cherchons une personne avec dicta-dactylo bilingue ou sténo pour cet excellent emploi offrant d'intéressantes perspectives d'avenir. Excellents avantages sociaux, incluant les soins dentaires. Dossier D8449. Veuillez appeler Katherine Lips, 384-7280.

110 Place Crémazie, suite 752

D-0147

Drake Personnel

COMMIS DACTYLO

Notre service de la fabrication recherche une personne bilingue, compétente en dactylographie et des aptitudes en mathématique. Des connaissances en traitement des données statistiques et procédés de contrôle du matériel seront un atout.

Nous offrons un emploi intéressant dans un milieu agréable.

Les avantages sociaux sont excellents.

Veuillez vous présenter au:

SERVICE DU PERSONNEL
LABORATOIRES AYERST
1025, boul. Laurentien
Ville Saint-Laurent

A-0121

SECRÉTAIRE MÉDICALE

Pour travail à temps complet.

Expérience minimum de 5 ans, connaissance parfaite du français et de l'anglais parlés et écrits, expérience en tenue de livres, connaissance du dictaphone, initiative, sens des responsabilités.

Salaire selon expérience.

Faire parvenir curriculum vitae à :

Ginette Asselin
12245 Grenet suite 212
Montréal H4J 2J6

Bonne dactylo

Notre compagnie recherche une bonne dactylo ayant un minimum de 2 ans d'expérience, sur le marché du travail, cette personne aura à travailler sur un écran cathodique (IBM 5251)(55 mm minimum)

Brault & Bouthillier
=273-9186
M. Yves Brault

BILINGUE COMPTABILITE COMMIS-SECRETAIRE

Sont inclus dans les tâches: les réconciliations bancaires utilisant un système de mini-ordinateur, et autres fonctions se rapportant à la comptabilité et au secrétariat.

BUREAU SITUE AU CENTRE-VILLE
BONS BENEFICES
HEURES DE TRAVAIL: MIDI A 20h
MLLE WHITE
875-6820

BUREAU de comptable agréé cherche C.A. récemment diplômé(e) et étudiant de niveau senior avec expérience canadienne. Benjamin Werbin & Cie 341-3600.

BUREAU: à Montréal-Nord, recherche un(e) secrétaire sténo bilingue. Junior accepté(e), si vous avez cours commercial. Demandez Linda, 842-9777, Field's Ltée.

C.A. cherche stagiaire. Ecrire à La Presse, référence 6852, C.P. 6041, Station A, Montréal H3C 3E3.

CIE d'assurance recherche commis dactylo pour département de service d'assurance collective. Bilingue. Position temporaire 3 mois avec possibilité de permanence. Expérience d'un an nécessaire. Faire parvenir curriculum vitae à Constellation Assurance, 300 Léo-Parizeau, suite 1819, B.P. 938, Montréal H2W 2N1, attention Diane de Gongre.

COMMIS au personnel, travail varié, dansdépartement. Expérimenté(e) et bilingue. Dactylo 40 mots à la minute. Demandez Ann, 842-9777, Field's Ltée.

COMMIS comptabilité comptes payables et recevables. Payroll. Envoyer curriculum vitae à La Presse référence 6906, C.P. 6041 Station A, Mtl, H3C 3E.

COMMIS A LA FACTURATION

Une importante compagnie située dans le secteur est de Montréal, recherche les services d'un commis à la facturation. Le candidat idéal démontre un sens des responsabilités et un esprit d'initiative établi, possède une formation académique universitaire, une maîtrise de la langue anglaise, et idéalement de l'expérience dans l'industrie du transport.

Pour tous renseignements additionnels, contactez M. Len Weiss, 254-3511

611 Secteur bureaux

SECRÉTAIRE

Ce poste requiert de l'expérience en secrétariat et de l'initiative. Les dictées sont sur dictaphone, dans les deux langues (le français et l'anglais).

Nous offrons les heures personnalisées, une gamme complète d'avantages sociaux et les vacances dans l'année courante.

S.V.P. S'adresser au:

SERVICE DU PERSONNEL
LA PRUDENTIELLE CIE D'ASSURANCE
635 ouest, boulevard Dorchester
Montréal, Qué.
878-2361

P-0109

Ville Saint-Laurent
Besoin immédiat
284-1368

Nous avons plusieurs postes disponibles pour débuter durant les mois de mai et juin à titre de secrétaire-sténo, secrétaire-dictaphoniste, dactylo et commis-comptable. Ces postes demandent des candidats(tes) bilingues et unilingues.

Pour plus de renseignements, appelez:

Louise Paradis
284-1368

Nicole Giguère et Cie Ltée
2001, rue Université
Suite 1130
Montréal, Québec
284-1368

G—1064

RUBY FOO'S

7815, boul. Décarie, Montréal

requiert les services suivants:

SECRÉTAIRE STÉNO BILINGUE
COMMIS AU CLASSEMENT ET DACTYLO
COMMIS COMPTABLE SUR MACHINE NCR

Appeler pour rendez-vous à:

M. R. Lavoie
entre 10h a.m. et 4h p.m.
731-7701

R-0093

SERVICE À LA CLIENTÈLE $14,000 à $15,000
CENTRE-VILLE

Êtes-vous à la recherche d'un poste vraiment spécial? Joignez-vous à cette entreprise dynamique et professionnelle à titre de secrétaire au sein du service à la clientèle. Vos fonctions seront intéressantes et variées et comprendront notamment la rédaction de votre propre correspondance française et anglaise ainsi que de nombreux contacts avec la clientèle. L'expérience au service de la clientèle du domaine bancaire est nécessaire, financière ou de l'assurance serait appréciée. Veuillez communiquer avec Ginette Beauchesne, 286-1283.

BRILLANTES PERSPECTIVES D'AVENIR $12,000
CENTRE-VILLE

Dans la vie, il faut se fixer des objectifs et tâcher de les atteindre. A ce poste de secrétaire bilingue pour deux personnes sympathiques, vous avez l'occasion de vous réaliser pleinement. Vous serez chargée de prendre la sténographie française et un peu de sténographie anglaise. Dactylographier la correspondance ainsi que d'accomplir des tâches variées. Excellentes possibilités d'avancement, ambiance agréable et avantages sociaux de premier ordre.

Veuillez communiquer avec:

GINETTE BEAUCHESNE
286-1283

mademoiselle personnel

D-0147

GROSSISTE EN MATÉRIEL DE PLOMBERIE ET CHAUFFAGE
a une ouverture pour un

PRÉPOSÉ À LA FACTURATION

Doit être familier avec «allpriser». Emploi stable et bonne chance d'avancement.

Pour entrevue confidentielle, veuillez appeler

279-8521

Grossiste en matériel de plomberie
IDÉAL LIMITÉE
405, Beaubien ouest, Montréal

COMMIS AUX COMMANDES

Excellente opportunité pour personne BILINGUE, débrouillarde et ambitieuse. Commandes téléphoniques et service à la clientèle. Minimum 2 ans sur le marché du travail. Se présenter entre 2h et 5h au:

2255 boul. Industriel
Chomedey, Laval

COMMIS BILINGUE $180

Nous recherchons une jeune personne vive, pour faire du classement et dactylographier des renouvellements de polices d'assurances. Si vous êtes bilingue et possédez une bonne dactylo, ce poste peut vous offrir d'excellentes chances d'avancement. La sténo et environ un an d'expérience dans une compagnie d'assurance représenteraient des atouts appréciables. Centre ville. Isabelle Rolland, 845-9126

INTERPERSONNEL
CLAUDE BOURG

COMMIS BUREAU

Bilingue, dactylo, connaissance de la paie obligatoire, 2 ans d'expérience. Salaire $10,400. Contactez: D. Rousseau, 845-7177.

COMMIS-COMPTABLE

Bilingue, expérimentée. Si vous êtes sérieuse, consciencieuse et avez une certaine connaissance en comptabilité, nous avons une position intéressante et permanante à vous offrir dans un domaine comparable à celui d'un bureau financier, belle ambiance. Mont-Royal et St-Laurent, Mme Fortin, 288-3220.

COMMIS COMPTABLE

Commis comptable avec expérience comptes payables, recevables et grand livre pour position temporaire. 933-2763.

COMMIS DACTYLO AUX COMMANDES

Personne bilingue avec expérience pour prendre commandes téléphoniques, dactylo, factures. Se présenter 1801 rue Savard, Pte St-Charles. Pour rendez-vous téléphoner entre 9h.a.m. et 3h.p.m. au 935-2470

COMMIS DE BUREAU

Bilingue, bonne dactylo, connaissance comptabilité, DEC ou équivalent, apparence soignée. Pour rendez-vous Marie, National Chain Co Ltd, 8175 St-Laurent, 381-8496.

COMPTABILITE PRIX REVIENT $16,000 MONTREAL-EST

Si vous détenez ou vous dirigez vers un R.I.A. avec l'expérience comptable au prix de revient, nous vous offrons la possibilité d'une carrière très prometteuse. Communiquez:

DANIELLE NORMAND
OU
LISE ETHIER
LES ASSOCIES MARIE SELICK

PLACE VERSAILLES
5125, Du Trianon
Suite 215
Sortie Métro Radisson
353-4300

ANNONCES CLASSÉES

611 Secteur bureaux

JACQUES CARTIER

SECRÉTAIRES JURIDIQUES
$12-16,000

Nous avons plusieurs postes disponibles au centre-ville pour des secrétaires juridiques bilingues ayant les sténos française et anglaise ainsi que les grammaires française et anglaise impeccables.

Salaire selon qualifications.

Ces postes sont à combler immédiatement.

S.V.P. appeler Linda Olivier
861-1511

SECRÉTAIRES BILINGUES

Autres postes ouverts pour secrétaires de direction, sténos française et anglaise exigées. Également postes de secrétaires de services, excellentes grammaires française et anglaise et très bonne dactylo. Salaire ouvert jusqu'à $16,000.

S.V.P. appeler Linda Olivier
861-1511 C-5818

Jacques-Cartier Personnel
1 Place Ville-Marie
Bureau 1411
Montréal, Québec
H3B 2B2

DACTYLO BILINGUE
BAIE D'URFÉ

Cie pharmaceutique recherche une dactylo bilingue pour son département de coordination technique. Prérequis: graduée du CEGEP — expérience dans le secrétariat. Parfaitement bilingue. Votre propre voiture. $12-$14,000.

Appelez:
Madeleine Martel
282-1008
Acceleration Personnel
2, Complexe Desjardins
Bureau 1603
Montréal, Qué.
A2172

282-1008
ACCELERATION
Personnel

SECRÉTAIRE BILINGUE
STÉNO FRANÇAISE

Pour Vice-Président et Dir. des Ventes d'une firme internationale de St-Léonard. Secrétaire possédant un minimum de 2-3 ans d'expérience, belle personnalité et entregent. $12 K.

Appelez:
Madeleine Martel
282-1008
Acceleration Personnel
2, Complexe Desjardins
Bureau 1603
Montréal, Qué.
A-2172

282-1008
ACCELERATION
Personnel

SECRÉTAIRE BILINGUE
EST

Cie pharmaceutique recherche secrétaire dactylo bilingue avec quelques années d'expérience pour le département de production. $12-13,500.

Appelez:
Madeleine Martel
282-1008
Acceleration Personnel
2, Complexe Desjardins
Bureau 1603
Montréal, Qué.
A-2172

282-1008
ACCELERATION
Personnel

SECRÉTAIRE

Sténo dactylo avec expérience.

Maîtrise du français et de l'anglais parlés et écrits.

Posséder beaucoup de maturité. Avantages sociaux intéressants.

Salaire selon expérience.

Prendre rendez-vous en appelant:
M. Réal Rolland
341-5500
PIERRE DES MARAIS INC.
6125 Côte-de-Liesse
St-Laurent
D-1004

COMPAGNIE: à ville lasalle recherche commis-dactylo. Bonne personnalité, bilingue, aime travail varié. Excellente opportunité, demandez Linda, 842-9777, Field's Ltée.

COMPTABLE BILINGUE

Une compagnie d'articles desport, située à ville d'Anjou, recherche comptable compétent(e) dans toutes les phases de la comptabilité, jusqu'à l'élaboration d'états financiers.
Salaire selon expérience. S.V.P. tel. M. Brookman

353-9060

COMPTES RECEVABLES, TENUE DE LIVRES, APTITUDES POUR LES CHIFFRES, CORRESPONDANCE COMMERCIALE, COLLECTION PAR TELEPHONE, EXPERIENCE, BUREAU MODERNE, CLIMATISE, GROSSISTE, ROSEMONT, TELEPHONEZ 273-7238, 844-6868, M. ALEX.

611 Secteur bureaux

OPÉRATIONS D'ORDINATEURS

VILLE ST-LAURENT
MICOM 2000
$15,000

Une multinationale située à Ville St-Laurent recherche une opératrice de Micom 2000 avec expérience. La grammaire française et anglaise sont très importantes. Très bons bénéfices.

S.V.P. appelez:
CAROLE DUVAL
(514) 878-1122

MICOM 2001
$14,000

Une société en plein essor, établie au centre-ville, recherche une personne bilingue avec expérience du Micom 2001. Les tâches comprennent l'établissement de procédés et la correction d'épreuves en anglais et en français. Avantages sociaux très généreux.

Prière d'appeler:
PAT TRUDEL
(514) 878-1122

XEROX 850
$12,000

Un bureau de comptables agréés bien établi recherche un opérateur Xerox 850. Il s'occupera principalement de rapports financiers et quelquefois de dactylographier des textes. Anglais non requis.

Prière d'appeler:
MAUREEN LAMBERT
(514) 878-1122
Q-0209

Suite 750 Place du Canada
quantum

TEMPORAIRES

L'été arrive, plusieurs postes de plus ou moins longue périodes sont ouverts pour:
- 2 sténos bilingues
- 1 dicta bilingue
- 3 dactylos bilingues

Expérience de 2 ans et plus nécessaire.

Appelez:
Monique Chartier
ou Karen Martin
282-1008 A2172

282-1008
ACCELERATION
Personnel

EMPLOIS TEMPORAIRES

VOTRE AVENIR DANS LE TRAITEMENT DES MOTS EST AVEC NOUS!

En tant que premier recruteur dans le traitement des mots à Montréal, nous sommes capable de vous offrir des postes, jour ou soir, sur machine:
- IBM MAG CARDS
- AES
- MICOM
- XEROX 850

Enlevez la confusion lorsque vous recherchez un emploi, appelez:

VÉRONIQUE BEAULIEU
(514) 878-1122
Q-0209

Suite 750 Place du Canada
quantum

COMMIS DACTYLO
BILINGUE

pour service à la clientèle
Parc Industriel
Ville D'Anjou

Doit pouvoir composer sa correspondance, répondre aux clients par téléphone et par lettres. Devra remplacer la téléphoniste pendant les heures de lunch et pauses-café.

Si vous avez ces qualifications, s.v.p. communiquer à:
352-8440
demander
Michel Desjardins
G-0762

LAVAL
Réceptionniste
$12,000

- Bilingue
- Dactylographie
- Belle personnalité
- Compagnie offrant d'excellents bénéfices marginaux.

Pour une entrevue, appelez Lyne Gendron (861-8371)

615 Ouest Dorchester
Suite 500
Montréal, Québec
H3B 1P6
C2004

500 SERVICES DE SÉLECTION CANADA LIMITÉE

COMMIS DACTYLO
Pour département de vente

Parfaitement bilingue, parlé et écrit, dactylographie correspondance, répondre au téléphone, contacts avec clients, télex.

Au moins 3 ans d'expérience.

Salaire: $950 par mois plus bénéfices sociaux.

Demander:
M. Bernard
481-2234
L-2239

CONSEILLERS EN GESTION
SECRETAIRE-DICTA
$13,000

Votre bilinguisme, votre mise soignée et vos ambitions de carrière vous mériteront ce poste auprès d'un important bureau au centre-ville. Pour plus de précisions, appelez:
MARGA HANSEN
LES ASSOCIES MARIE SELICK
1200 McGill College, suite 1900
871-1600

DACTYLO $11,500

Atwater-Ste Catherine, parfaitement bilingue, expérimenté(e), bonne dactylo précise dans les deux langues, bonne grammaire, tâches variées dans le département des ventes. M. Lee, Positions Illimitées. 1117 ouest, rue Ste-Catherine, suite 302. 842-4603

DACTYLO réceptionniste bilingue demandée, secteur Outremont. 342-4055.

611 Secteur bureaux

EMPLOIS TEMPORAIRES

SECRÉTAIRE ÉDITORIALE

Combinez vos talents de secrétaire avec votre habileté à la recherche! Notre client a besoin d'une secrétaire avec expérience de dictaphone, bilingue pour conférer, réviser et transcrire les informations pour un journal spécial, personne enthousiaste faisant preuve d'initiative.

S.V.P. appeler:

JOSÉE LECLAIR
(514) 878-1122
Q-0209

Suite 750 Place du Canada
quantum

PERSONNE POLYVALENTE

Personne bilingue demandée, doit être compétente en sténo anglaise et avoir une bonne maîtrise en dactylo.

Doit être responsable et démontrer initiative.

Travail général de secrétariat et de réception.

Salaire selon expérience et aptitudes.

Situé dans l'ouest de Ville Saint-Laurent.

Pour rendez-vous appeler à:

332-1620

SECRÉTAIRE STÉNO DICTA
BILINGUE

Compagnie alimentaire située près métro Crémazie recherche les services d'une secrétaire parfaitement bilingue possédant quelques années d'expérience pour travailler au service du marketing.
Emploi de 20 semaines et possibilité de permanence. Salaire $240 par semaine. Excellents bénéfices marginaux.
Madeleine Martel
282-1008

282-1008
ACCELERATION
Personnel

EMPLOIS TEMPORAIRES

LE DOMAINE DE LA MODE VOUS INTÉRESSE?

Maison de haute couture recherche une secrétaire bilingue capable de converser pour assister le premier dessinateur. Les responsabilités incluent dactylo, planification des rendez-vous et les réservations de voyage, etc... 3 mois jusqu'à son retour en France. S.V.P. appeler:

VÉRONIQUE BEAULIEU
(514) 878-1122
Q-0209

Suite 750 Place du Canada
quantum

VILLE ST-LAURENT
Secrétaire exécutive
$13,000

- Bilingue
- Dactylographie, sténographie
- Mature et dynamique
- Compagnie transigeant avec le milieu dentaire bénéficiant d'une excellente réputation. Ambiance de travail agréable, excellents bénéfices marginaux, augmentations salariales régulières.

Pour une entrevue, appelez Lyne Gendron (861-8371)

615 Ouest Dorchester
Suite 500
Montréal, Québec H3B 1P6
C2004

500 SERVICES DE SÉLECTION CANADA LIMITÉE

COMMIS À LA PAIE

Jeune personne intelligente et bilingue avec expérience de l'industrie du vêtement, demandée par manufacturier de vêtements pour enfants.

Paie et inscription aux registres comptables des comptes à recevoir.

La connaissance de la machine comptable constituerait un atout.

Veuillez appeler:
E. Davis
522-3103

DACTYLO BILINGUE SECTEUR EST
$10,500

Si vous êtes bilingue, et possédez une excellente dactylo, nous vous offrons l'opportunité de travailler dans un milieu sélect. Si votre grammaire française et anglaise est impeccable, n'hésitez pas à communiquer avec nous.
DANIELLE NORMAND
OU
LISE ETHIER
LES ASSOCIES MARIE SELICK
PLACE VERSAILLES
5125, Du Trianon
Suite 215
Sortie Métro Radisson
353-4300

DACTYLO BILINGUE

Une compagnie de produits chimiques à Ville St-Laurent, recherche une personne d'expérience pour rapports, facturation et travaux connexes. Discrétion assurée. Faire parvenir votre curriculum vitae à:
Stahl Finish Canada
380, Deslauriers
Ville St-Laurent
Québec H4N 1V8
A/S Service du Personnel.

DACTYLO CAISSIERE

Succursale de Lachine cherche personne intelligente, bonne dactylo, acceptant formation de caissière, bonne conversation anglaise. Veuillez appeler:
HAZEL PHILIPS
OFFICEXTRAS
849-2121
1117, Ste-Catherine ouest
Suite 200

611 Secteur bureaux

SECRÉTAIRE CORPORATION
$16,000

Un cabinet d'avocat recherche une secrétaire avec expérience en corporation, litige un atout. Sténographie ou dictaphone français et anglais. Très bons bénéfices. Centre ville.
S.V.P. appelez:
CAROLE DUVAL
(514) 878-1122

Suite 750 Place du Canada
quantum

SECRÉTAIRE JURIDIQUE
$14,000

Un cabinet juridique du centre-ville recherche une secrétaire juridique bilingue, expérimentée qui travaillera pour un avocat. Bonne sténo et bon dicta. Travail varié, sous pression.
Prière d'appeler:
NICOLE CLAREMONT
(514) 878-1122
Nous avons une division spécialisée dans le placement de secrétaire juridique. Q-0209

Suite 750 Place du Canada
quantum

Gérant de bureau adjoint

Demandé. Personne pouvant communiquer facilement, supervision du personnel, possédant une bonne formation en comptabilité, le bilinguisme constitue un atout. Généreux avantages et possibilités d'avancement. Salaire proportionnel à l'expérience.

Discrétion assurée.

Veuillez adresser curriculum vitae à:

La Presse, réf: 6537
C.P. 6041, Succ. A
Mtl H3C 3E3

EMPLOIS TEMPORAIRES

SECRÉTAIRE INGÉNIERIE NUCLÉAIRE

Compagnie progressive dans l'industrie du génie nucléaire requiert une secrétaire avec sténo, bilingue, pour travailler dans un nouveau bureau ultra-moderne. Habileté à communiquer efficacement avec cadre supérieur est fondamentale. Projet de 3 mois. S.V.P. appelez:

CAROLE NAUD
(514) 878-1122
Q-0209

Suite 750 Place du Canada
quantum

SECRÉTAIRE STÉNO-DACTYLO BILINGUE

Une entreprise de LONGUEUIL en pleine expansion recherche une secrétaire expérimentée et dynamique pouvant parler et écrire correctement l'anglais et le français et possédant également une bonne maîtrise de la sténo dans ces deux langues.

Nous offrons de bons bénéfices marginaux et un salaire intéressant.

Service du Personnel
670-5151
Marielle Lafrenière
D-1130

DACTYLO BILINGUE
$11,000

Nous sommes à la recherche d'une personne pouvant travailler sur une machine à traitement de textes. Six mois d'expérience suffisent à la candidate ayant une bonne grammaire dans les deux langues pour se perfectionner sur ces machines qui seront les outils de la secrétaire de l'avenir.
C'est un poste de secrétariat à 60% du temps.
Ce n'est pas un pool!
Ce bureau professionnel du centre ville offre travail varié et intéressant!
Pour rendez-vous contacter:

ANDREE MORIN

284-1368
NICOLE GIGUERE & CIE LTEE
2001 University
Suite 1130

DACTYLO RECEPTION BUREAU DE TRADUCTION
$200 Environ

Vous êtes vive, autonome et aimez l'atmosphère d'un bureau de traduction. Pour autant que vous puissiez parler l'anglais, seules la dactylo et une bonne grammaire française suffisent. Environ un an d'expérience est requis. Centre ville. Isabelle Rolland, 845-9126
INTERPERSONNEL
CLAUDE BOURG

DACTYLO SENIOR

Ville St-Laurent, parfaitement bilingue, 2 ans d'expérience, pour un département des ventes, dactylo dans les deux langues, bonne grammaire, telex, etc. Compagnie établie. $11,700. Mme Davis, Positions Illimitées. 1117 ouest, rue Ste-Catherine, suite 302. 842-4603

DACTYLO
SERVICE TRADUCTION
$180-$195

Votre tâche principale sera de dactylographier les textes traduits en anglais et en français par votre patron et de mettre à jour des fichiers terminologiques. Une bonne grammaire et dactylographie dans les deux langues sont nécessaires ainsi qu'un an minimum d'expérience. Importante compagnie du centre ville. Vacance possible cet été. Jacqueline Pourreaux, 845-9126
INTERPERSONNEL
CLAUDE BOURG

DACTYLO/ RECEPTIONNISTE
$10,800

Vous adorez accueillir les gens? Notre client sera comblé si vous pouvez vous charger d'un standard achalandé, êtes à l'aise dans les deux langues et excellez en dactylo. Place Bonaventure.
MICHELINE LAPORTE
LES ASSOCIES MARIE SELICK
1200 McGill College, suite 1900
871-1600

DICTA $10,400

Dorchester-University, parfaitement bilingue, parlé et écrit, expérimenté(e), dicta et dactylo précises dans les 2 langues, bureau moderne. M. Lee, Positions Illimitées. 1117 ouest, rue Ste-Catherine, suite 302. 842-4603

DICTAPHONE dactylo bilingue, responsable, à temps partiel, position permanente, 5 jours par semaine, 487-6660, local 218 Mme Lipsey.

611 Secteur bureaux

DACTYLOGRAPHE BILINGUE CENTRE-VILLE
$11,000

Le service de traduction d'une compagnie de grande envergure recherche dactylographe bilingue, avec une très bonne connaissance des grammaires française et anglaise. Un minimum d'une année d'expérience de bureau et attitude de travail flexible sont requis. Excellents bénéfices marginaux (3 semaines de vacances), et conditions de travail. Pour un rendez-vous, appeler:
MICHELLE BALLANTYNE
871-9585
DARCY MACDONALD
ASSOCIES
PLACE BONAVENTURE

DEC
FINANCE
$13,000

Ce poste s'adresse à une personne parfaitement bilingue habituée, soit à négocier avec la clientèle, soit avec un système sur ordinateur. Un an ou deux d'expérience sont suffisants. Il s'agit d'une très importante firme du centre ville dans laquelle vous pouvez envisager une carrière des plus intéressante. Deux à trois mois de formation vous seront donnés. Jacqueline Pourreaux, 845-9126
INTERPERSONNEL
CLAUDE BOURG

DEC
NANCE
$10,000-$11,000

Ce poste est ouvert immédiatement et requiert une junior bilingue, dégourdie, curieuse, particulièrement attirée par l'informatique et les calculs et qui aimerait faire sa place dans une grande compagnie du centre ville. Jacqueline Pourreaux, 845-9126
INTERPERSONNEL
CLAUDE BOURG

EXCELLENTE ouverture pour un(e) commis dactylo bilingue, expérience dans traffic et expédition requise, $220. Appelez Louise, 842-9777, Field's Ltée.

INFORMATIQUE

Personne avec expérience sur écran cathodique requise pour compagnie d'assurance. Téléphonez à M. Riopel, 842-1701.

JEUNE fille demandée, travail général de bureau, pour courtier en douanes, expérience nécessaire, M. Lachapelle 365-8965.

JEUNE fille sans expérience demandée, pour travail de bureau, avec dactylo, 668-2391.

LACHINE

Personne polyvalente bilingue dactylo, pour bureau de ventes industrielles, 46e av. Soins dentaires, médicaux et optiques entièrement payés, plus indexation au coût de la vie. Pour rendez-vous 636-9110.

MAG CARD CENTRE VILLE
$250 +

Une prestigieuse étude légale recherche une personne responsable possédant quelques années d'expérience dans l'opération de machine Mag Card. Une excellente grammaire française et anglaise est requise ainsi qu'une facilité à s'exprimer en anglais. Avantages hors paires - 3 semaines de vacances après un an, plus heures supplémentaires payées temps et demi ou accordées en congé, assurance vie et plan dentaire et occulaire, jours de maladie cumulatifs, etc.
DIANE DE ST-PIERRE
844-4471
BARIBEAU & DE ST-PIERRE
1110 Sherbrooke ouest, suite 103

PARFAITE BILINGUE

Adjoint(e), travail général de bureau, dactylo, emploi permanent, St-Laurent, 336-3820.

PERSONNE parlant vietnamien, français et anglais avec expérience de ligne aérienne ou agence de voyage, veuillez appeler Voyage Nikko, 871-8182, M. Young

Rive Sud

Secrétaire bilingue, avec expérience, dans le domaine de la sécurité, avantages sociaux, salaire à discuter, s.v.p. contactez Monique Archambault 651-6600.

RECEPTIONNISTE

Bilingue, pour étude légale du centre-ville, 849-6061.

RECEPTIONNISTE bilingue avec dactylo demandée, 866-5453.

RECEPTIONNISTE- adjointe prix de revient. Personne bonne en mathématiques et calcul demandée par compagnie manufacturière au sud d'Atwater. Personne bilingue avec 3-4 ans d'expérience, bureaux amicaux, près des transports, bon salaire, communiquez avec 934-0385.

RECEPTIONNISTE-SECRETAIRE
BILINGUE

Compagnie d'assurances vie et salaire, centre ville, bénéfices complets, salaire suivant expérience, communiquez avec Mlle. Joly:
871-9420

RELATIONS PUBLIQUES STENO BILNGUE
$13,000

Si vous maîtrisez parfaitement la langue et êtes en mesure de traiter avec le public et les membres d'une association, ce poste stimulant vous enchantera. La personne choisie sera jeune, dynamique et libre de se déplacer à l'occasion. Elle tiendra les procès-verbaux des assemblées et deviendra petit à petit l'adjoint(e) du patron. Cela vous plaît? Appelez:
LUCIE MALETTE
LES ASSOCIES MARIE SELICK
1200 McGill College, suite 1900
871-1600

Secrétaire bilingue

Qui aime les responsabilités et veut participer à l'administration d'un groupe en pleine expansion.
Quelques années d'expérience, initiative et sens de l'organisation. Excellentes conditions de travail et très bon salaire. Veuillez contacter M. Pierre Desjardins, contrôleur.
332-1280
H.R.E. IndustriesCanada Ltée

SECRETAIRE $12,500+

Place Ville Marie, parfaitement bilingue, parlé et écrit, expérimenté(e), bonne sténographie et dactylo dans les deux langues, compagnie prestigieuse. Mme Davis, Positions Illimitées. 1117 ouest, rue Ste-Catherine, suite 302. 842-4603

SECRETAIRE avec expérience en assurances générales, aimant travailler seule, pour bureau de courtier, situé face hôpital Maisonneuve, 259-7056.

SECRETAIRE bilingue avec expérience dans la tenue de livres, travail 3 jours par semaine, 648-4820 J.Charbonneau.

SECRETAIRE expérimentée et bilingue, excellent salaire, bonnes conditions de travail, compagnie de fournitures médicales. 5713 Côte des Neiges.

SECRETAIRE sans expérience demandée, avec connaissance de comptabilité. Ouvrage général de bureau pour 1 personne. Se présenter chez Michel Tamilia, 2023 Mont-Royal est, 526-7779.

SECRETAIRE

Avec expérience avec expérience, bilingue, notaire au centre ville. Soir: 484-6606.

SECRETAIRE BILINGUE WESTMOUNT SQUARE
$10,500

Une compagnie prestigieuse du centre-ville est à la recherche d'un(e) secrétaire bilingue, pour leur département des ventes. Une équipe dynamique et un travail des plus intéressants attendront le(la) candidat(e) ayant une dactylo rapide et précise et une bonne grammaire dans les deux langues. Un an d'expérience requis, beaucoup de chances d'avancement, excellents bénéfices sociaux. Pour rendez-vous, appeler:
JEANNINE VALIQUETTE
871-9585
DARCY MACDONALD
ASSOCIES
PLACE BONAVENTURE

611 Secteur bureaux

SECRETAIRE AUX VENTES VILLE ST-LAURENT
$12,000

Une compagnie prestigieuse de Ville St-Laurent, est à la recherche d'un(e) secrétaire senior bilingue, pour leur directeur des ventes. Vous travaillerez aussi avec une équipe dynamique et vous serez impliqué(e) dans une foule de tâches intéressantes et variées. Vous 3 années d'expérience, une grammaire impeccable dans les deux langues, pour le dictaphone, et une personnalité flexible sont les priorités pour cette position. Excellentes chances d'avancement et très bons bénéfices sociaux. Pour rendez-vous appeler:
JEANNINE VALIQUETTE
871-9585
DARCY MACDONALD
ASSOCIES
PLACE BONAVENTURE

SECRETAIRE BILINGUE
$11,700

Poste intéressant à une personne parfaitement bilingue, possédant bonne dactylo et bonne grammaire dans les deux langues. Belle personnalité, apparence soignée. Excellents avantages sociaux. Age ouvert.
LOUISE LATOURELLE
LES ASSOCIES MARIE SELICK
50, Place Crémazie
Suite 619
381-7636
Heures de bureau
lundi à vendredi 9h à 5h
Ouvert le mardi soir
Sur rendez-vous seulement

SECRETAIRE BILINGUE MAG CARD II
$13,000

Pourquoi changer? Parce que ce poste vous offre la chance unique d'acquérir de l'expérience dans le domaine juridique en plus de vous offrir des conditions de travail et des possibilités d'avancement vraiment exceptionnelles. Les qualifications de bases: dicta, sténo, grammaire dans les deux langues sont essentielles pour décrocher ceposte. Centre ville. Isabelle Rolland, 845-9126
INTERPERSONNEL
CLAUDE BOURG

SECRETAIRE BILINGUE CENTRE VILLE
$200 à $225

Importante entreprise située au centre ville recherche une secrétaire pour son département de comptabilité. Excellente grammaire française ainsi que la conversation anglaise sont requises. Une dactylographie précise est nécessaire ainsi qu'une vivacité d'esprit pour vous joindre à cette équipe jeune et dynamique. Un an et demi d'expérience à titre de secrétaire est souhaitable. Bénéfices complets + ambiance de travail agréable.
DIANE DE ST-PIERRE
844-4471
BARIBEAU & DE ST-PIERRE
1110 Sherbrooke Ouest, suite 103

SECRETAIRE BILINGUE
$215 Enrion

Ce patron adorable qui est Directeur de la comptabilité recherche la secrétaire avec un an d'expérience, capable de dactylographier ses documents avec soin. Il a également besoin de vous pour rénover son système de classement et diverses autres tâches. Aimeriez-vous essayer? Vacances possibles cette été. Centre ville. Jacqueline Pourreaux, 845-9126
INTERPERSONNEL
CLAUDE BOURG

SECRETAIRE

Compagnie dynamique de St-Laurent cherche personne compétente pour travail pour le directeur de succursale. Bonne dicta avec conversation anglaise. Minimum 2 ansd'expérience. Veuillez appeler:
HAZEL PHILIPS
OFFICEXTRAS
849-2121
1117, Ste-Catherine ouest
Suite 200

SECRETAIRE DACTYLO
Environ $12,000

Si vous êtes une personne dynamique et souriante, vous apprécierez travailler pour ces conseillers des plus sympathiques. Quelques années d'expérience, le bilinguisme, une bonne grammaire et vitesse dactylographique sont requises. Même si vous ne l'utiliserez qu'à l'occasion, la connaissance du dictaphone serait idéale. Importante firme du centre ville vous offrant de bons bénéfices marginaux. Michelle de Montigny, 845-9126
INTERPERSONNEL
CLAUDE BOURG

SECRETAIRE DE DIRECTION BRAS DROIT
$14,000

Une entreprise d'équipement professionnel recherche secrétaire de direction. Possibilité de devenir le bras droit et éventuellement directeur(trice) des opérations. Le (la) candidat(e) idéal(e) devrait être bilingue, posséder sténo et dactylo précise et avoir une excellente grammaire dans les deux langues, être en mesure d'effectuer la traduction de l'anglais au français et vice versa. Personnalité flexible, mature et capable de superviser. Excellents bénéfices marginaux.
MICHELLE LAURIN
LES ASSOCIES MARIE SELICK
50, Place Crémazie
Suite 619
381-7636
Heures de bureau
lundi à vendredi 9h à 5h
Ouvert le mardi soir
Sur rendez-vous seulement

SECRETAIRE DACTYLO BILINGUE
$11,000
DEMENAGEMENT A BOUCHERVILLE

Si vous êtes parfaitement bilingue, possédez bonne dactylo et grammaire dans les deux langues et aimeriez un poste ne comportant pas de routine, nous avons une excellente ouverture avec une excellente compagnie qui déménagera à Boucherville en août. Bons bénéfices de compagnie.
LOUISE LATOURELLE
LES ASSOCIES MARIE SELICK
50, Place Crémazie
Suite 619
381-7636

SECRETAIRE-DACTYLO BILINGUE
$13,000-$14,000

Un patron très sympathique cherche un(e) secrétaire qui peut se charger des traductions et de traiter avec le public, en plus de compiler des statistiques pour le service du marketing. Sérieux, diplomatie et conscience professionnelle vous permettront d'obtenir ce poste très différent.
FRANCOISE CORBEIL
LES ASSOCIES MARIE SELICK
1200 McGill College, suite 1900
871-1600

SECRETAIRE HEUREUX(SE) JUSQU'A$13,000

Un nouvel emploi dont vous rêvez! Adjoint(e) à un cadre dynamique. Bureau de vente très actif. Vous taperez le courrier et rencontrerez de nombreuses personnes. Jolis bureaux. Bilinguisme. Mme Burns, Le Service de Placement Carrière, 1500 Stanley, suite 221, 288-2821.

SECRETAIRE JURIDIQUE

Au moins 2 ans d'expérience, sténo dactylo bilingue, bureau situé Place Du Canada. 878-9381.

611 Secteur bureaux

SECRETAIRE DICTA BILINGUE CENTRE VILLE
$12,900

Si vous possédez une excellente grammaire française et anglaise ainsi qu'un minimum de 3 ans d'expérience, notre client, une entreprise multinationale, recherche votre candidature pour son département de crédit. L'usage du dictaphone et une bonne dactylographie (60 mots/min.) sont des prérequis. De l'aptitude pour les chiffres est souhaitable pour ce poste comprenant des tâches variées et intéressantes. Bénéfices complets.
DIANE DE ST-PIERRE
844-4471
BARIBEAU & DE ST-PIERRE
1110, Sherbrooke ouest, suite 103

SECRETAIRE DEMI BILINGUE
Jusqu'à $13,000

Un patron en or avec lequel ce sera un plaisir de travailler chaque jour! Vos tâches seront partagées entre la correspondance et la dactylographie d'états financiers divers et un ensemble de petites fonctions administratives qui vous plairont sans nul doute. Pour ce, de l'expérience dans un bureau comptable est requise. Si vous êtes de nature souriante et calme, vous vous adapterez très rapidement à ce bureau de plus sympathique. Centre ville. Michelle de Montigny, 845-9126
INTERPERSONNEL
CLAUDE BOURG

SECRETAIRE DICTA
SERVICE DU PERSONNEL
Environ $13,000

Cette importante firme du centre ville est à la recherche d'une personne d'apparence soignée s'exprimant bien dans les deux langues. Vous effectuerez diverses tâches telles réception, dactylographie de correspondance et utiliserez le dictaphone à l'occasion. Quelques années d'expériences seront suffisantes. Si vous avez une bonne grammaire et vitessedactylographique dans les deux langues ainsi que la connaissance du dictaphone. Appeler au plustôt Michelle de Montigny, 845-9126
INTERPERSONNEL
CLAUDE BOURG

SECRETAIRE EXECUTIVE A $13,000

Métropolitain Est, travailler comme assistant(e) au président, pour une grande compagnie de textiles. Personne parfaitement bilingue, avec dactylo et sténo préférable. Appeler 842-1104.
ACE PERSONNEL
2055 RUE PEEL - SUITE 410

SECRETAIRE EXECUTIVE BILINGUE
$13,000

Une compagnie située à l'est de la ville recherche un(e) secrétaire bilingue avec sténo et grammaire française et anglaise. Ce poste intéressera surtout le (la) candidat(e) qui aime beaucoup de variété et peu de supervision dans son travail. Un minimum d'une année d'expérience requise et de bonnes qualifications secrétariales. Bons bénéfices marginaux et excellentes conditions de travail. Appelez:
NANCY BRIERE
871-9585
DARCY MACDONALD
ASSOCIES
PLACE BONAVENTURE

SECRETAIRE EXECUTIVE
$14,000+
ANJOU

Si vous possédez l'expérience et la sténo dans les 2 langues et désirez faire carrière au sein d'une équipe sélecte, hâtez-vous nous vous offrons un poste à la mesure de votre compétence.
DANIELLE NORMAND
OU
LISE ETHIER
LES ASSOCIES MARIE SELICK
PLACE VERSAILLES
5125, Du Trianon
Suite 215
Sortie Métro Radisson
353-4300

SECRETAIRE JURIDIQUE

Bureau d'avocats, 3 ans d'expérience droit civil et litigieux, anglais - français, dictaphone. Métro Sherbrooke. 527-2101.

SECRETAIRE JURIDIQUE BILINGUE

Occasion exceptionnelle pour cabinet juridique réputé du centre-ville. Nous cherchons un(e) secrétaire parfaite bilingue avec minimum un an d'expérience en litiges. Les exigences incluent également une bonne sténo anglaise, bonne dactylo et personnalité souple.
ADELE STONE
LES ASSOCIES MARIE SELICK
50, Place Crémazie
Suite 619
381-7636
Heures de bureau
lundi à vendredi 9h à 5h
Ouvert le mardi soir
Sur rendez-vous seulement

SECRETAIRE LEGALE

Bureau centre-ville. Expérience en droit corporatif et litigieux. 849-6061.

SECRETAIRE

Nous recherchons une personne bilingue et mature avec expérience de bureau, bonne dactylo et expérience en comptabilité nécessaire. Notre bureau est situé à NDG, pour rendez-vous appelez M. Archambeault, 481-6044.

SECRETAIRE PVM
$14,000

Une maison prestigieuse située à la Place Ville Marie recherche un(e) secrétaire avec au moins 2 ans d'expérience. Le (la) candidat(e) idéal(e) possédera une excellente connaissance du français et de l'anglais, un très bon sens d'organisation et une tenue très soignée. Vous serez impliqué(e) dans les tâches secrétariales variées et intéressantes. Excellents bénéfices sociaux. Pour rendez-vous, appelez:
NANCY BRIERE
871-9585
DARCY MACDONALD
ASSOCIES
PLACE BONAVENTURE

SECRETAIRE RECEPTIONNISTE
$11,000 Environ

Un poste en or! De la diversité dans le travail, très peu de dictaphone et pas de pression. Vous avez 2 à 3 ans d'expérience, une bonne dactylo et maîtriser bien l'anglais. Si vous aimez travailler en équipe et recherchez une ambiance agréable, appelez vite Isabelle Rolland, 845-9126
INTERPERSONNEL
CLAUDE BOURG

SEULE SECRETAIRE JUSQU'A $12,000

Excellent poste pour persone souhaitant être la seule secrétaire dans un petit bureau. Exigences du poste: connaissance des deux langues, dactylo, personnalité agréable pour contacts avec la clientè et solide sens des responsabilités. Age 27 à 40 ans.
ADELE STONE
LES ASSOCIES MARIE SELICK
50, Place Crémazie
Suite 619
381-7636
Heures de bureau
lundi à vendredi 9h à 5h
Ouvert le mardi soir
Sur rendez-vous seulement

611 Secteur bureaux

SECRETAIRE STENO BILINGUE CENTRE VILLE
$12,000

Un an d'expérience suffit pour obtenir ce poste valorisant pour une importante société financière. L'usage de la sténo ainsi qu'une bonne grammaire anglaise et française sont nécessaire. Vos tâches comprendront la correspondance, répondre au téléphone, etc. Excellente chance d'avancement pour la candidate idéale.
DIANE DE ST-PIERRE
844-4471
BARIBEAU & DE ST-PIERRE
1110 Sherbrooke ouest, suite 103

SECRETAIRE STENO BILINGUE CENTRE VILLE
$235-$295

Notre client, une prestigieuse compagnie internationale recherche une secrétaire bilingue possédant une excellente grammaire française et anglaise. La sténo bilingue est un prérequis. Vos tâches seront diversifiées telles que: rapports, correspondance, préparation de dossiers. Une bonne présentation, ainsi qu'une personnalité agréable sont indispensables. Béfices hors pair plus possibilité d'avancement, (semaine 5-5-4). La candidate idéale sera minutieuse et responsable. Un minimum de 5 années d'expérience est souhaitable.
DENISE BARIBEAU
844-4471
BARIBEAU & DE ST-PIERRE
1110 Sherbrooke ouest, suite 103

SECRETAIRES

Possédant expérience légale dans le domaine litigieux et commercial. L'emploi pour une étude légale ayant ses bureaux à la Place Victoria à Montréal. S.V.P. communiquez avec M. R. Smith 878-4311.

STENO FRANCAISE /DICTA BILINGUE POUR IMPORTANT ASSOCIE
$15,000-$16,000

Un monsieur recherche un(e) secrétaire de carrière sérieux(euse), et consciencieux(euse), ayant une parfaite connaissance des deux langues (oral et écrit). Son poste étant exigeant, il lui faut un(e) secrétaire efficace et posé(e), avant le sens de l'organisation.
MARGA HANSEN
LES ASSOCIES MARIE SELICK
1200 McGill College, suite 1900
871-1600

TEMPORAIRE

- * DACTYLOS
- * STENOGRAPHES
- * DICTAPHONISTES
- * SECRETAIRES

Tâches assignées court et long terme avec les compagnies principales à Montréal.
LISE LEDDA
288-7125
MADELLE PERSONNEL
2015, Peel
Chambre 1116
(Métro)

TENEUSE DE LIVRES

Avec expérience, bilingue, comptes payables et comptes recevables, système McBee. Salaire selon expérience, 326-2748

TRADUCTEUR TECHNIQUE ELECTRONIQUE
$16,000-$20,000
+ PRIME

Ce poste, disponible immédiatement, requiert un traducteur(trice) habitué(e) à rédiger en français des textes techniques anglais destinées soient à des spécialistes, soient au grand publique. Une syntaxe excellente est indispensable. Une vitesse de traduction de 2000 mots par jour environ est exigée. Vous serez intégré(e)à une équipe sympathique et dynamique promouvant les techniques les plus modernes de traduction et trouverez là des perspectives de carrière inatendues. Centre ville. Jacqueline Pourreaux, 845-9126
INTERPERSONNEL
CLAUDE BOURG

UN AN D'EXPERIENCE STENO BILINGUE PERSONNEL
$11,500-$13,000

Poste exceptionnel offert à un(e) jeune secrétaire bilingue qui est à l'aise dans les deux langues et qui apprendra le fonctionnement d'un service des ressources humaines. Patron très gentil. Salaire selon l'expérience.
LUCIE MALETTE
LES ASSOCIES MARIE SELICK
1200 McGill College, suite 1900
871-1600

VERS LE HAUT DICTA-DACTYLO FRANCAIS(E)
$200 ET PLUS

Si vous souhaitez progresser en milieu professionnel, voici un travail très bien situé. Nous cherchons une personne, dactylo rapide avec bonne orthographe et bonne connaissance d'usage de l'anglais. Bonne éducation et une certaine formation commerciale. Veuillez appeler:
MLLE HANSEN
LES ASSOCIES MARIE SELICK
1200 McGill College, suite 1900
871-1600

VILLE ST-LAURENT SECRETAIRES BILINGUES

Nous avons 2 compagnies situées à Ville St-Laurent qui recherchent:
1- Un(e) sténo dactylo bilingue, possédant une bonne grammaire. Travail varié. Salaire: $9,000-$10,500.
2- Un(e) secrétaire dicta bilingue, pour travailler avec le vice-président. Expérience requise. $11,000 à $12,500.
GISELE FORGET-HEYAT
OU
TRINA RAJOTTE
LES ASSOCIES MARIE SELICK
3 Place Laval, suite 45
Laval
663-0670 382-5280

612 Secteur clubs, restaurants, hôtelleries

AGENCE recherche serveuses-danseuses nues, très bon salaire, 487-4249, 487-4427.

BARMAN demandé avec expérience, personne sérieuse et responsable. S'adresser en personne seulement de 3h. à 5h. p.m. à 8205 Décarie. Demandez M. Noé.

COIFFEUR(SE) pour dame, secteur Bellechasse-Viau, bon salaire, demandez Réjean 254-2844.

CUISINIER casse-croûtepour restaurant de qualité. Entrevue: 354 boul. St-Joseph ouest après 3h.

CUISINIER demandé

Opportunité pour un cuisinier expérimenté responsable de travailler en fine cuisine. Se présenter au 1000 boul. Gouin ouest, après 5h.

612 Secteur clubs, restaurants, hôtelleries

CUISINIER

Avec expérience demandé pour travailler à Vancouver dans un restaurant français, 5 jours par semaine, $1,300 par mois. Soins dentaire inclus. Demandez Pierre: 667-7087.

CUISINIERE pour casse-croûte, 5 jours, 24 Mont-Royal ouest.

CUISINIERS d'expérience pour restaurant français situé à Pierrefonds, 683-8205.

DANSEUSES-SERVEUSES demandées $400-$800 semaine, avec ou sans expérience, minimum 18 ans 284-0808

FILLE pour café expresso. Se présenter au 6804 St-Laurent dans l'après-midi.

HOTESSE demandée pour le midi, 5 jours par semaine. Se présenter lundi ou mardi au 56 ouest, rue Notre-Dame.

HOTESSE

Expérimentée, pour restaurant Le Roi du Smoke Meat, Place Versaille, adressez-vous 6705 St-Hubert.

LE RESTAURANT français, Le Caveau, 2063, rue Victoria, demande de garçons de tables, d'expérience et bilingues, tel 843-3661, entre 10h am et 10h pm, ou se présenter à l'adresser ci-haut.

PERSONNE avec expérience de la cuisine pour formation sur machine à découper le smoked meat, s'adresser 990 de Maisonneuve ouest, entre 10h et 11h30

PERSONNE d'expérience pour service au comptoir, emploi stable, s'adresser 990 de Maisonneuve ouest, entre 10h et 11h30

RECHERCHE chef-cuisinier avec expérience, pour cuisine typiquement italienne, pour informations: appelez: Elio, 276-5341.

RESTAURANT français cherche cuisinier. Demandez Jean-Louis 861-6733.

SAUCIER DEMANDE

A l'aéroport de Dorval. Soir et fin de semaine. Appeler le chef M. Bibard 636-3847 ext 62.

SERVEUSE demandée bilingue, de 11h à 3h, svp s'adresser 3844 Décarie ou appelez 487-1645

SERVEUSE demandée avec expérience, de licence complète, 42 heures semaine, travail de jour. Se présenter au 1106 Beaubien est.

SERVEUSE expérimentée demandée de 7h30 a.m. à 2h p.m., 5 jours par semaine, se présenter à Place Crémazie Lunchenette, 16A Crémazie ouest.

SERVEUSEexpérimentée. 1196, St-Denis. Restaurant Olympiade.

SERVEUSES serveurs, 30 ans et plus avec expérience pour salle à manger d'homme d'affaire, lundi à vendredi, 11h30 à 14h30, se présenter 215 St-Jacques, 9e étage, de 13h à 15h, seulement.

SHORT ORDER cook demandé. Restaurant Select, 365 Ste-Catherine est.

613 Secteur de l'industrie du vêtement

CONTREMAITRE(ESSE), pour la production dans manufacture de vêtements sports de dames. 10 à 15 ans d'expérience. Appelez Jeff, 381-5977.

COUPEUR d'expérience dans la robe, 382-2575. Carol.

COUTURIERES à la maison avec machine industrielle et overlock, appliquer en personne à 9820 Ray-Lawson, Parc Industriel, Anjou. Demandez Mme Jetté.

DEMANDONS patroniste-modéliste à temps partiel. José: 735-1163.

OPERATEURS(TRICES) avec expérience seulement, pour travail dans manufacture de robes. Emploi stable. Bon salaire. 270-5007.

OPERATRICE avec expérience demandée pour pantalons d'hommes. S'adresser 160 St-Viateur est, chambre 408.

PATRONISTE ayant 3 à 5 ans d'expérience dans la robe junior, 389-3535

PRESSEUR avec expérience sur pull-over demandé immédiatement. Tricot Elan, 5333 Casgrain chambre 501, 273-3386.

SOUS-TRAITANT/COUTURE

Un fabricant de meubles de jardin recherche un sous-traitant pour coudre des coussins en vinyle et d'autres articles similaires. Appelez Jan Fijalkowski 337-2044.

TRICOTEUR(SE)

Expérience sur tricoteuse à chandails, tricot simple ou double, travail à l'année, bon salaire.
COOPER KNITTING
9600 ST-LAURENT
SALLE 400

TRICOTEURS(SES) expérience sur machine LHDS, appeler 382-3618

613 Secteur de l'industrie du vêtement

COMPTES À RECEVOIR

Personne très compétente demandée par important manufacturier de robes. Personne avec minimum 2 ans d'expérience dans les comptes à recevoir, industrie du vêtement, familiarisée avec toutes les facettes de comptes à recevoir depuis le traitement des chèques jusqu'à la conciliation des comptes au recouvrement et aux marges de crédit. Doit parler anglais couramment, la connaissance des ordinateurs constituera un sérieux atout. Salaire négociable.
PANTEL HOLDINGS LTD.
527-9121

614 Secteur industriel-manufacturier

CHAUSSURES

OPÉRATRICES d'expérience sur machine à coudre. Bon salaire, bénéfices marginaux usuels. Bonnes conditions de travail.
Mme Layette: 288-7535

CHAUSSURES

OPÉRATRICES d'expérience sur machine à coudre. Bon salaire, bénéfices marginaux usuels. Bonnes conditions de travail.
M. Sabourin: 253-1223
D-1422

FILLES demandées, pour léger travail de manufacture, se présenter 17, DeCastelneau est, 3e étage.

615 Secteur service domestique

AI BESOIN COUPLE

Eté bord de la mer, hiver à Montréal, cuisine et entretien général de la maison pour 2 personnes adultes, conduite d'auto un atout. Position permanente. Références requises, 933-5008.

AIDE familiale demandée 30 ans et plus, logée nourrie, 684-0680.

AIDE pour 2 adultes qui travaillent. Petit app., doit coucher, chambre, télévision, bain privé, 482-5250.

CUISINIERE pour dame active retirée. Dans Lachine. Doit demeurer, doit avoir permis de conduire et références, 731-3346.

FAMILLE québécoise déménageant Alberta, demande aide ménagère, chambre privée, dépenses payées, salaire hebdomadaire. 45 ans et plus de préférence, 9h-4h 337-0007, 6h-10h 430-0193 vendredi, et lundi, samedi 430-0193.

JEUNE fille demandée pour légers travaux dans maison privée, en échange nourrie - logée, appelez 484-9617

JEUNE fille demandée pour garder 2 garçons 4 et 6 ans, les fins de semaine et l'été à la campagne. 254-2095 après 17h.

LES AIDES MENAGERES
BUREAU DE PLACEMENT

Aides-générales, couples, cuisinières, pour travail logé seulement, salaire intéressant, 849-1149, 1033 boul. St-Joseph est.

PERSONNE bilingue et fiable pour petit foyer de personnes âgées, salaire à discuter, doit loger, 656-6804

PERSONNE responsable avec référence et expérience, 2 jeunes enfants, prépare les repas, entretien maison, chambre privée avec télé et salle de bain. Laval sur le Lac. 627-5916 après 7hp.m..

616 Couples demandés

A TEMPS partiel, travail varié à la maison, 473-8783.

CONCIERGE demandé pour 33 appartements, logement fourni, salaire à discuter. 932-1166.

CONCIERGE demandé responsable bilingue, couple préféré, 24 appartements, bons bénéfices, références requises, appelez jour: 281-5092, soir: 277-2087.

La mode du jour

En toute liberté

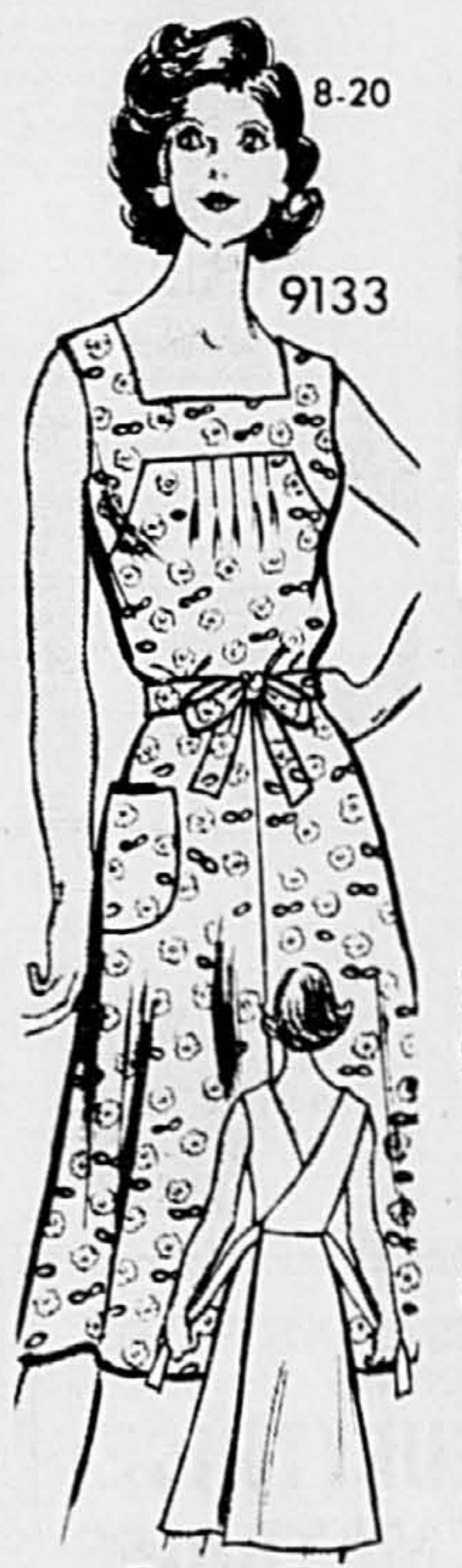

par Marian Martin

Dès que vous vous enroulerez dans cette robe, vous vous y sentirez en toute liberté. Encolure carrée sur le devant et en V à l'arrière. Un souffle de fraîcheur et de féminité.
Patron imprimé 9133. Dames, tailles 8, 10, 12, 14, 16, 18, 20. La taille 12 (34 de poitrine) nécessite 3 verges de tissu en 45 pouces de large.

UN DOLLAR SOIXANTE-QUINZE ($1.75) (pas de timbres, s.v.p.) pour chaque patron et quarante cents (.40) par patron pour l'envoi par le courrier de première classe et pour les frais de manutention spéciale. Ne pas faire de réclamations avant 15 jours.

LA PRESSE n'est pas responsable des lettres non reçues. Prière de mentionner le numéro de modèle et la taille ainsi que son nom et son adresse. TOUTE ADRESSE DOIT COMPORTER LE NUMÉRO DE CODE POSTAL. Ces patrons, avec la traduction des principaux termes en français, ne sont pas échangeables. Écrire à Marian Martin, Service des Patrons LA PRESSE, 109, Crockford Blvd., Scarborough, Ontario M1R 5B4.

Ils ne sont pas en vente à nos bureaux. On ne peut s'y procurer non plus ni catalogue ni cahier de mode.

Sous-plat isolant

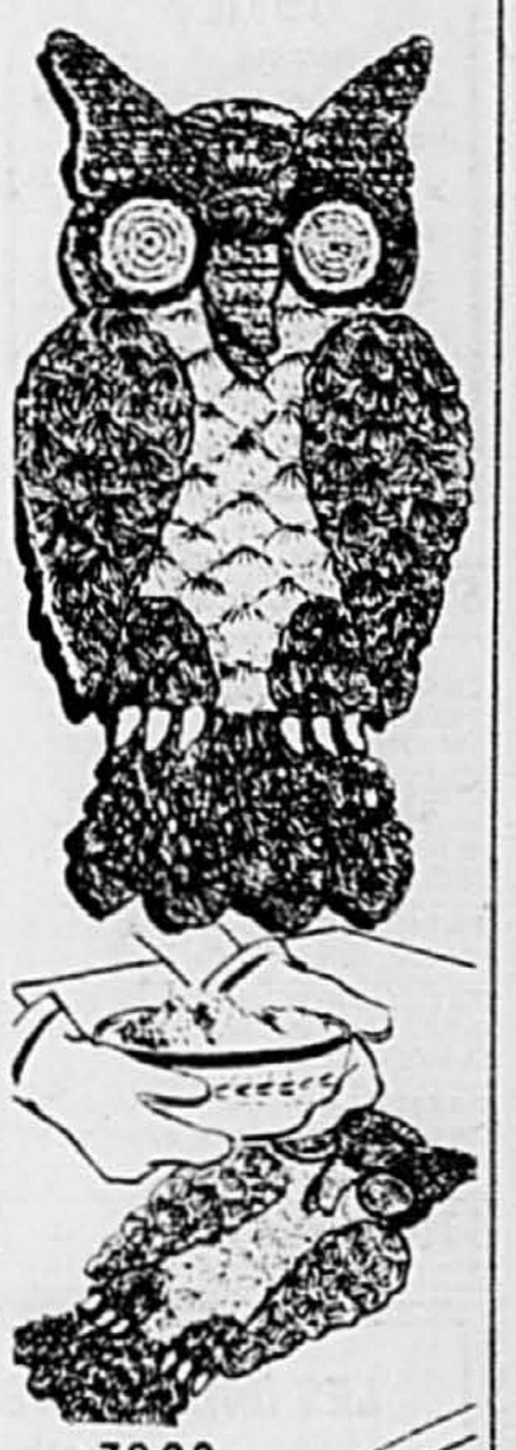

par Alice Brooks

Rusée comme le hibou, vous protégerez votre table des plats trop chauds!
Réalisation facile en 5 coloris de coton pour couvre-lit — environ 3½ x 9" en fil simple et 6 x 12" en fil double. Patron 7293, mode d'emploi facile.

UN DOLLAR SOIXANTE-QUINZE ($1.75) (pas de timbres, s.v.p.) pour chaque patron et quarante cents (.40) par patron pour l'envoi par le courrier de première classe et pour les frais de manutention spéciale. Ne pas faire de réclamations avant 15 jours.

LA PRESSE n'est pas responsable des lettres non reçues. Prière de mentionner le numéro de modèle et la taille ainsi que son nom et son adresse. TOUTE ADRESSE DOIT COMPORTER LE NUMÉRO DE CODE POSTAL. Ces patrons, avec la traduction des principaux termes en français, ne sont pas échangeables. Écrire à Alice Brooks, Service des Patrons LA PRESSE, 109, Crockford Blvd., Scarborough, Ontario M1R 5B4.

Ils ne sont pas en vente à nos bureaux. On ne peut s'y procurer non plus ni catalogue ni cahier de mode.

ANNONCES CLASSÉES

616 Couples demandés

Couple ou homme seul

Pour petits et grands
édifices appartements

Couple marié 40 ans et plus, bilingue, expérimenté. Appartement fourni, bon salaire. Permanent. S'adresser: 1500 Stanley, suite 210, entre 10 h 30 et midi.

CONCIERGE couple sans enfant, bilingue, loyer et salaire. 334-1930.

CONCIERGE demandé pour 24 appartements, 7085 Viau, 4½ pièces, chauffé, eau chaude et taxe payée. 729-6502.

CONCIERGE demandé, logement plus boni. 374-0645

CONCIERGE C.D.N. couple de préférence pour immeuble 17 appartements. Samedi et dimanche, 737-4765, semaine 849-3388.

CONCIERGE
Maturité, expérience, ayant ses meubles. Appeler 256-1983.

COUPLE concierge temps partiel Côte des Neiges, 3½ fourni, 18 appartements, 25 ans et plus. $100. 4 étages. Soir 6h à 10h 487-5111

COUPLE concierge à la retraite, temps plein, appartement fournie sur Edouard Montpetit. 342-1647.

COUPLE concierge demandé, 40 ans et plus, plein temps, pour édifice de 142 appartements, à ville St-Laurent, 4½ fourni, $170 semaine, 331-4883

COUPLE demandé, homme pouvant travailler à l'extérieur pour travail dans salon funéraire, devra demeurer sur place. Informations 322-2250.

COUPLE demandé pour conciergerie à St-Bruno (31 logements). Appelez Mme Choquet, entre 9h et 4h sur semaine, 523-2189

COUPLES concierges, temps plein ou partiel, pas d'enfants, 522-5022.

GENS mariés, travail temps partiel intéressant, 352-2369.

GERANCE de commerce à temps partiel. Téléphonez 621-0443.

P.A.I. concierge, 35 ans, entretien-location 382-6959; 336-1891.

TRAVAIL à temps partiel, téléphoner à 871-1770.

VOUS POUVEZ avoir un revenu supplémentaire, en travaillant ensemble, 670-1421.

617 Secteur coiffure et esthétique

AVONS besoin coiffeur (euse) pour hommes, carte A, secteur Brossard, salon moderne, jour: 465-2051, soir: 659-3736.

618 Secteur entretien et sécurité

617 Secteur coiffure et esthétique

WASHINGTON, D.C.

Très bel institut de beauté recherche excellente esthéticienne. Avantages, assurance.

Téléphonez:
202-686-9310
tous les jours sauf dimanche et lundi

CHEZ MAXIME & MICHEL nous voulons coiffeur ou coiffeuse avec expérience, demandez Rejean: 866-4669.

COIFFEUR (EUSE), réceptionniste, manucuriste pou Salon Coiffure Beauté Elle et Lui. Pour entrevue demandez Ginette Mailloux, 1601 Mont-Royal est, 523-1664, 354-1898.

COIFFEUR ou coiffeuse, facilité de monter bonne clientele, personne sérieuse ayant l'esprit d'équipe. 5 ans et plus d'expérience. 523-0772.

COIFFEUR(EUSE) demandé(e), belle personnalité, avec expérience. Salon de coiffure Jacques Despars, Complexe Desjardins.

COIFFEUR(SE) avec expérience, Salon Michel-Ange. 521-9181; 1976 Ste-Catherine est.

COIFFEUR(SE), classe A ou B, pour homme, demandé(e) à Lachine, 637-8464, soir: 634-3952

COIFFEUR,SE
Pour dame, bilingue, faisant coupe et coiffure moderne, caractère plaisant pour salon amicale. Ouest de Montréal. Téléphoner 670-7232, personne 4 ans et plus d'expérience seulement.

COIFFEUSE demandée. Se présenter à 1545 St-Thomas, ville Lemoyne, mardi mercrediet jeudi ou téléphonez 671-4461 demandez Suzanne.

COSMETICIENNE bilingue, expérience exigée en Lancome, L'oreal, etc. Pharmacie à l'Ile des Soeurs, temps plein, salaire attrayant, poste régulier. M. Lévy, 761-5511.

ELECTROLOGISTE esthéticienne demandée, excellent salaire. 272-2127.

MANUCURISTE avec expérience pour ongles acrylique. Communiquez avec Carole Boissonneau, Salon Faculté de Beauté, 1300 boul. Mi-Vallon, Rock-Forest, 1-819-563-7433.

618 Secteur entretien et sécurité

Les Services de Protection BURNS International Ltée

Dû à l'expansion de notre compagnie, Les Services de Protection Burns International Ltée a besoin immédiatement de surveillants, répartiteurs, gardes armés et agents de sécurité, hommes ou femmes.

Veuillez vous adresser au 2615 Van Horne, suite 211, du lundi au vendredi, de 8 h à 5 h, et demander:

M. YVAN McGREGOR

C—0859

NETTOYEURS(EUSES) de vitres avec expérience demandes(es) à temps plein. Communiquer avec M. Rakochi 341-6161.

619 Emplois divers

$1,000 PAR MOIS POSSIBLE, à temps partiel, doit posséder un emploi, être libre 2 soirs par semaine, expérience non nécessaire. Pour rendez-vous écrire C.P. 1014, Snowdon, Montréal, H3X3Y1.

A QUI LA CHANCE?
De devenir vedette du disque. Les Productions Rhoz sont à la recherche de nouveaux talents. Pour informations 322-2551 ou 2552.

AMBITIEUX, promotion d'été, semaine 4-3, présente-toi 6408 Iberville

ANIMATION
Travail humain et social, sans expérience, âge 18 à 35 ans, travail de jour du lundi au vendredi de 9h à 16h. P.I.F. 387-6441.

ASSISTANT GERANT
Pour magasins de chaussures avec avancement rapide. Residents seulement de Hawkesbury Ontario ou Valleyfield, Que. Ecrire La Presse, Réf: 6535,C.P. 6041, Succ. "A", Montréal H3C 3E3.

ASSISTANT GERANT ou commis avec expérience pour magasins de chaussures. Pour Montréal et environ. 527-1386.

ATTENTION urgent besoin hommes, femmes, temps plein, partiel. Auto nécessaire. Revenus élevés. 374-3969 ou 374-1635.

ATTENTION
MODELES POUR PHOTO
Jeunes gens avec ou sans expérience, pas de nu. 861-6978.

CHAUFFEUR de taxi, temps plein, temps partiel, jour, nuit, seul. Centre ville. Se présenter: 685 St-Maurice ou composez: 866-6756

CHAUFFEUR de camion et semi-remorque avec expérience 389-8474.

CHAUFFEUR-LIVREUR avec petite auto, connaissant bien la ville. Se présenter 406 Crémazie est, suite 1.

CHAUFFEURS de taxi demandes, veuillez appeler 735-2903 après 10h

CHAUFFEURS taxi, jour, nuit, seul, 6275 Casgrain, 272-3277.

CHAUFFEURS TAXI, temps plein ou temps partiel, jour, nuit ou une seule équipe. 845-6262

CHERCHONS jeunes couples pour travail à temps partiel, 627-1049

COMMIS au contrôle de la production, bilingue, pour fabricant de boîtes de carton à Montréal-Nord. 323-4650.

D'OUTRE-MER
Salaire rétribué pour hommes et femmes prêts à travailler pour compagnies américaines outre-mer. Exemples: Gens professionnels: Ingénieurs, médecins, secrétaires, professeurs, personnel de santé, social et autres. Techniciens: opérateurs d'ordinateur, électroniques, rédacteurs et autres. Gens de métier: menuisiers, plombiers, électriciens, briqueleurs, opérateurs d'équipement, millwrights, mécaniciens et autres. Entraînement possible. Téléphonez: Foreign Opportunities, Cornwall, Ontario 1-613-938-1323. Par rendez-vous seulement.

DEMANDE personnes ambitieuses pour réussir dans une carrière de mannequin, expérience est un atout mais non nécessaire, nous offrons une formation complète. C.S. Fashions, 487-4249 (4427), demander Mme Jeannine Leblanc.

EMBALLEUR de lampes et fixtures. Expérimenté seulement. Se présenter au 7310 Mountain Sights. Johnson Lazare.

ENFANTS adolescents et adultes demandés pour photographies commerciales. Agence Joanne Sheskay, 866-0940.

FRIGORISTE d'expérience demandé, svp s'adresser 521-1585.

GERANCE de commerce à temps partiel. Téléphonez 621-0443

HOMME avec auto, livraison pharmacie, 2 soirs par semaine, références, 274-6444.

HOMME avec auto pour réparation de propriétés. 288-1233

IMPRIMERIE
Demande d'estimateur d'expérience de préférence bilingue, excellentes chances d'avancement. 334-9120.

MANNEQUINS demandées avec ou sans expérience, appelez entre 10h et 16h, 256-0149

MECANICIEN MACHINISTE
D'expérience pour compagnie de convertion de papier d'emballage. Bonnes conditions de travail. S'adresser au 5505 Des Grandes Prairies, St-Léonard.

P.I.F.
Organisme qui diffuse de l'information auprès de la femme, besoin de personnel féminin âgé de 18 à 25 ans, travail du lundi au vendredi, 9h à 16h. Expérience non nécessaire. 387-6441.

PEINTRE AU PISTOLET
Temps plein ou partiel. Voiture, expérience, références. Bel avenir. Contacter: Monsieur Baignoire, laisser nom et téléphone au 336-1133.

619 Emplois divers

POSTE à temps partiel aux tâches variées, très rémunérateur. Pour rendez-vous, composez 488-9167 local 1914

PRESSEUR AVEC EXPERIENCE POUR PLAN DE NETTOYAGE, BON SALAIRE, 1447 DRUMMOND.

SERVICE DES PIECES
Personne d'expérience, pour service des pièces de machines à coudre. Bilingue. Appeler Bernina Corp 842-8691.

TRAVAIL à temps partiel à domicile pour gens mariés, 668-4933

TRAVAIL A L'INFORMATION
Comme délégué auprès de la femme, âge de 18 à 25 ans, travail de jour du lundi au vendredi de 9h à 16h. 387-6441.

624 Emplois demandés

BEAU jeune homme de 20 ans disponible. 286-1483.

CHERCHE travail en couture dans atelier, possède expérience personnelle. 661-1546, 388-7085.

INTERESSEE à faire patrons à domicile dans la robe ou la blouse. Sylvie. 473-5126.

JE SUIS le garçon qu'il te faut, pour tout genre de travail. 844-3696.

JEUNE homme disponible comme modèle. 525-8779.

MODELE masculin cherchant opportunités intéressantes. 725-5840.

PERSONNE ferait travaux de manufacture, à la maison. 727-9945.

SECRETAIRE bilingue, bonne expérience, excellente grammaire française et anglaise, 3 jours/semaine, références, après 6h. 731-6689.

640 Préparation de curriculum vitae

FASCICULE pour la préparation de votre curriculum vitae, $20. Instructions incluses. G.P. Distributeur Inc. 1930 Lucas, Laval, P.Q. H7L 2Y7.

701 Ecoles de métiers

DEPLIANTS gratuits. Horlogerie-Bijouterie 1012e, Mt-Royal 523-7623

POUR LOUER DES LOGEMENTS

★

LES PETITES ANNONCES DE la presse

285-7111

701 Ecoles de métiers

701 Ecoles de métiers

701 Ecoles de métiers

La formation en informatique: ça existe

L'Institut Control Data a mis sur pied un enseignement individualisé destiné à vous préparer à une carrière en informatique et ce à votre propre rythme. Pour tous renseignements concernant le pourcentage de placement de nos diplômés, l'aide financière, les cours de jour et de soir, etc., assistez à une réunion d'information ce soir. Parce que le choix de votre avenir ne se fait pas à la légère.

COMPOSEZ 284-8484

Mettez le monde de l'ordinateur à votre portée. Les cours sont de types professionnels de niveau secondaire au collégial. L'enseignement est sanctionné par des examens sous l'autorité du ministère de l'Éducation.

INSTITUT CONTROL DATA
Service éducatif de Control Data Canada Ltée
Permis 749747
SUITE 400, 300 Léo-Pariseau
C.P. 999, Station «La cité»,
Montréal, Québec. H2W 2N1
(coin avenue du Parc)

I-0455

QUE FEREZ-VOUS DEMAIN?

☐ **PROGRAMMATION**

☐ **KEYPUNCH-KEYTAPE**

- Cours du jour et du soir
- Coût modique
- Test d'aptitude gratuit
- Âge: de 18 à 50 ans
- Cours éclair

Pour renseignements APPELEZ **849-7726**

Reconnu par le ministère de l'Education aux niveaux secondaire et collegial pour le prêt du gouvernement. Permis no 749E745. C-3452

COMPUTER INSTITUTE OF CANADA
INSTITUT D'ORDINATEUR ÉLECTRONIQUE
2015, rue Drummond, suite 550, Montreal

Bon à découper: Je desire recevoir, sans aucun engagement votre documentation
L.P. 26-5-80
Nom....................
Adresse....................
Ville.................... Âge.................... Tél....................

COURS INTENSIFS
JOUR - SOIR - SAMEDI

- **ANGLAIS** différents niveaux
- **DACTYLOGRAPHIE** et machine à dicter
- **COMPTABILITÉ**
- **STÉNOGRAPHIE**

+ 7 CONCENTRATIONS EN SECRÉTARIAT

Pour renseignements, composer
282-0112
(9 heures à 21 heures)

SERVICE DE PLACEMENT GRATUIT
sans garantir formellement un emploi, nous plaçons un grand nombre de nos diplômes chaque année

C-1741

COLLÈGE DE SECRÉTARIAT MODERNE
1600, rue Berri, Montréal H2L 4E4

708 Education, instruction

ANGLAIS
FRANCAIS-ESPAGNOL
Cours de conversation, intensifs à tous niveaux. Débutent 26 mai et tous les mois.
Montreal Language School
680 Ste-Catherine ouest, (en face d'Eaton), 875-6440.

APPRENEZ
LA TENUE DE LIVRES
(comptabilité pratique-commis comptable)
En 4 semaines (16 heures)
Ecole Commerciale London
733-5217 - 733-8261
P.Q. permis 749767

709 Cours de perfectionnement

COURS de diction et initiation au théâtre, pour enfants et adolescents, 5 à 16 ans. Compétence acquise par études et références sérieuses à l'appui. Renseignements Francine: 527-2016.

COURS de manicure et de pose d'ongles acrilique. 376-8669

VANNERIE
STAGE D'ETE
Apprentissage dee la vannerie (tressage de fibres végétales) Lieu: St-Camille dans l'Estrie, dates: 13 au 17 juillet, 20 au 24 juillet. Inf: Agathe Durocher, C.P. 256, Wotton, Québec, J0A 1N0, 819-828-2778.

801 Le coin du jardinage

PAYSAGISTE
Aménagement et entretien de terrains industriels et résidentiels, tourbe, arbres, haies, arbustes et rocailles, 5472 Bélanger, 254-6193.

TERRE tamisée, terre noire, terre arable (topsoil), terre à jardinage, sable, pierres, jour 521-1611, soir 649-0400.

802 Entretien Réparations diverses

A BAS COMPTE, joints et brique, pierre, ciment, 668-1477 ou 729-5309.

A BAS COMPTE, peinture, tapisserie, 20 ans d'expérience. 727-9893.

A BAS COMPTE, tirage joints, brique-pierre, cheminée. 525-0685.

A BAS PRIX, peinture plâtre brique menuiserie, 669-0249, 668-0680.

A BAS PRIX, menuiserie, réparation briques, plâtre peinture, réparation de foyer. 688-2773.

A BAS PRIX, peinture et lavage de mur, 744-4662.

Attention Spécialité joints briques
Briques, solages, coupes feu, aluminium, galerie, etc. 477-0103.

BAS prix, menuiserie, plâtre, peinture, céramique, fenêtres revêtement aluminium. 526-6284.

CONTRACTEUR GENERAL EN RENOVATION
Chambre de bain, cuisine, armoires de cuisine, salle de jeux, céramique, gyproc. Travail garanti. Estimation gratuite. 727-7611.

COUVREUR: toutes sortes de toitures, réparations et ferblantier, estimation gratuite, 581-9358, 277-3934.

DECAPAGE de porte, fenêtre, moulure, plinthe, meuble, etc. dans bassin ou sur place, 866-0404.

DEMOLITION DE HANGAR, PRIX RAISONNABLE. 766-3890.

ENTREPRENEUR plâtrier prendrait réparations de plâtre, stucco, gyproc, ciment et rénovation salle de jeu. 352-5504.

FERAIS peinture, lavage, nettoyage, estimation gratuite, demandez Réal ou Yvon 658-0703.

FERAIS petits contrats de peinture et réparations générales, intérieur et extérieur. Bas prix. 670-0815, 656-6472.

LAVAGE peinture, tapisserie. Bon marché, très expérimenté. 747-7733

MENUISIER prendrait réparations diverses, 667-7342.

MENUISIER prendrais réparations toutes sortes, 670-7029

Petit ou gros travaux
Montréal et banlieu, 687-9691.

PEINTURE intérieure, extérieure, prix raisonnable, estimation gratuite, 256-4555, 521-2620.

802 Entretien - Réparations diverses

LAPAC CONSTRUCTION
Construction et réparations GÉNÉRALES
Résidentielle — industrielle COMMERCIALE
Tél. 256-3438
ESTIMATION GRATUITE

PEINTURE intérieure extérieure, pose de tapisserie, stucco décoratif, sablage de planchers, finition plastique, terrassement, entretien de pelouses, estimation gratuite, informations: Les Entreprises L.D.C. Ltée, 669-2777.

PEINTURE, travail propre, bon prix. 271-2221; 669-5331.

PLATRIER réparation plâtre, ciment, stucco, gyproc, peinture, rénovation complète après feu. 274-2125.

PRENDRAIS contrat de peinture et lavage, à prix modique. 527-5856.

REPARATION brique, ciment, stucco, balcon, couverture, coupe-feu. 527-8132.

REPARATION de brique et pierre, spécialité foyer. 622-2338.

REPARATIONS de brique, bloc, pierre, foyer, stucco, spécialité galeries de ciment et patios. Estimation gratuite. 327-1164.

REPARATIONS générales: pierre, brique, ciment, tirage de joints, plastrage et stucco. Ouvrage garanti. 274-0490

REPARATIONS extérieures et intérieures de tous genres. Balcon, cuisine, salle de bain, etc. Estimation gratuite. 472-0261.

SPECIALISE dans la réparation des fissures dans fondation et tout autre ciment; stucco, pierre, marbre, brique et joint, asphalte. Estimation. 489-1693 ou 489-5998.

803 Lavage — Nettoyage

FERAIS ménage maison privée, plafonds-murs, 727-8641, 729-2703.

LAVAGES de murs et plafonds, $15 par pièce, 273-1198.

SPECIAL de printemps, $15 par appartement pour lavages murs plafonds, 279-1716.

804 Décoration

TAPIS, prélarts, draperies, tapisseries, au prix d'entrepôt, escompte jusqu'à 70% sur balance de tapis et prélarts, 276-2615

805 Entrepreneurs

A BAS compte, brique, ciment, joint, pierre, réparation, 642-2126

PAVAGE en asphalte, beton, mur de pierres, gazon, etc. 327-0743.

806 Portes et fenêtres

DIRECTEMENT du manufacturier: portes et fenêtres. 761-5534.

PORTES 2" et fenêtres aluminium de couleur. Qualité supérieure. Directement manufacturier. Garantie écrite. Estimation gratuite. 274-1319.

809 Menuiserie — Ebénisterie

DECAPAGE fait à la main et finition de meubles, prix imbattables et satisfaction. 526-2906.

FERAI ouvrage général, portes et fenêtres, balcons et démolition hangar, peinture, 933-9949.

MENUISERIE GENERALE, cuisine, sous-sol, balcon, démolition hangar, aluminium, fer ornemental, estimation de feu. 256-9190.

MENUISIER réparations de salle de bain, céramique, finition de sous-sol, peinture intérieure-extérieure, réparation de balcon, réparation de couverture, estimation gratuite, 323-7154, 327-7072

MEUBLES décapés et remis à neuf, spécialité: Mobilier de chambre et salle à dîner, 35 ans d'expérience. 321-0173, 376-7283.

810 Electriciens

INSTALLATION, réparation, chauffage électrique, 473-4577.

INSTALLATION et réparations en électricité, 274-8903, 277-3109.

815 Planchers

ARTISANS
Pose, sablage, finition, brillant, satin, mat, cristal. Tél. entre 7h p.m. et 10h p.m. 374-4972.

J.L. CLOUTIER & FILS, Sablage de planchers. 382-3063, 388-6165.

M. BEDARD, sablage de planchers, finition plastique, ouvrage garanti. 382-7555.

PLANCHER SABLAGE FINITION Economisez, 270-5868 M. Nadon.

PLANCHERS PERREE enrg. sablage fini plastique, 768-8975.

LE JARDINAGE

Paul Pouliot

Q—J'aimerais connaître les conditions de culture, tant à l'intérieur qu'à l'extérieur, des clivies du Cap ou clivies écarlates.

Agathe Saucier, Québec

R—Les clivies écarlates (Clivia minima) se cultivent surtout à l'intérieur, sous notre climat. Il leur faut beaucoup de lumière, mais indirecte ou tamisée. La température, durant le jour, doit se situer aux environs de 20 à 22 degrés C. La nuit, on leur donne une température un peu plus fraîche, soit de 10 à 13 degrés C. Le terreau se compose d'un mélange, à parts égales, de bon sol de jardin, de tourbe horticole et de sable granuleux, plus un peu de calcaire moulu. Il est préférable de cultiver les clinies dans un pot où les racines seront à l'étroit, afin d'obtenir une floraison abondante. Il est recommandé de les fertiliser une fois par mois, du début du printemps à la fin de l'été, avec l'engrais soluble de formule 10-30-20. Au cours de l'été, enfouissez le pot au jardin, dans un endroit semi ombragé et à l'abri des grands vents. Le plant est rentré à l'intérieur, en septembre, avant l'arrivée des gels nocturnes.

Les clivies doivent avoir une période de repos, de la fin de l'automne au milieu de l'hiver. A ce moment les arrosages sont diminués, ainsi que les fertilisations. Arrosez seulement pour empêcher la plante de se flétrir et ne fertilisez pas. Le rempotage se pratique à tous les 3 ou 4 ans, en février. La multiplication se fait au printemps, à partir des caïeux qui se développent sur le bulbe.

Q—J'ai entendu parlé d'une plante, la Palma Christi et je ne sais pas si on peut la cultiver dans notre région, soit à Montréal?

Adrien Boulanger, Outremont

R—Le Palma Christi se nomme aussi Ricinus communis coccineus, ou ricin. C'est une belle grande plante annuelle, de végétation rapide et au feuillage très ornemental. On s'en sert habituellement comme plante vedette temporaire ou pour la confection d'une haie saisonnière. Les graines sont semées en mars, à l'intérieur ou dans une serre, dans des pots de tourbe de 4 pouces. La transplantation s'effectue dès que la température le permet à l'extérieur. Le ricin a besoin, pour prospérer, d'un emplacement bien ensoleillé, d'un sol riche en matière organique (fumier bien décomposé ou compost d'écorce) et en éléments nutritifs (fertilisation avec un engrais complet, comme la formule 14-7-14).

Q—Veuillez me recommander une belle petite plante à fleurs qui se cultive facilement dans un terrarium ou sous l'éclairage artificiel (fluorescents).

Marguerite Lecours, Winnipeg

R—Je vous suggère, dans un tel cas, de vous procurer un plant d'Allophyton, qui est particulièrement appréciée dans un terrarium, avec des fougères minuscules, comme le Polystichum tsussimense, de petits lierres anglais (Hedera) et des Selaginellas. L'Allophyton est l'une des meilleures plantes à fleurs pour la culture sous un système d'éclairage artificiel. Voici un résumé de ses exigences. Beaucoup de lumière, particulièrement dans une fenêtre bien éclairée, du côté nord ou est de la maison. Donnez-lui une température normale de maison, soit de 18 à 21 degrés C. Le sol doit être riche en matière organique et en éléments nutritifs, par exemple un terreau pour violettes africaines ou un sol recommandé pour les plantes trpicales (plantes vertes.)

Les arrosages doivent être généreux et répétés, afin de maintenir le sol constamment humide, sans toutefois être détrempé. Il est à souligner qu'un sol desséché entraîne inévitablement la destruction éventuelle du système radiculaire. L'humidité atmosphérique ambiante doit être passablement élevée. Fertilisez, aux quinze jours, avec un engrais soluble, complet, pour plantes à fleurs, telle la formule 10-30-20.

817 Peinture, débosselage

BONS PRIX débosselage, peinture. Travail soigné. 523-8911.

PEINTURE débosselage $300 avec garantie. 326-2256.

837 Garderies

GARDERAIS 2 enfants de 2 à 5 ans, 5 jours par semaine, Ahuntsic, 332-4459.

845 Rembourrage

USINE rembourrage et remodelage chesterfields, chaises cuisine, 22 ans d'expérience, 932-5904.

849 Imprimerie

COUTEAU manuel, platine manuelle, varytyper et brûleur Nu-Arc. 323-7814.

851 Camionnage, transport déménagement

A BAS PRIX petit déménagement, prix à discuter, 674-3208.

851 Camionnage - Transport Déménagement

A BAS PRIX
Appelez Pierre Déménagement en tout temps. Entreposage, estimation gratuite. Boites disponibles. M-302721. 937-9491

A BAS PRIX, déménagement local, longue distance, 621-7214.

A BAS PRIX, DEMENAGEMENTS A TOUTE HEURE, ASSURANCES, 722-9350, RES.: 255-6719.

A BAS PRIX, déménagements 24 heures, assurances. 255-1927.

ABAISSEZ vos coûts de déménagement et entreposage. Chargex, Master Charge, BIEN-ETRE SOCIAL acceptés. 521-1158.

ACCEPTERAIS déménagement de tous genres, spécialité appareil électrique, assurance complète. 327-6026.

CAMION avec chauffeur à louer pour déménagements, 621-3127.

DEMENAGEMENTS à prix modique. 488-3491, 271-8340.

DEMENAGEMENTS rapides, Jacques. Tél. 526-1231, 379-3544.

DEMENAGEMENT à bas prix avec ou sans homme. 722-5541.

851 Camionnage - Transport Déménagement

DISPONIBLE en tout temps pour petits et gros déménagements, spécialité poêles réfrigérateurs, laveuse-sécheuse, assurance complète, 725-1372.

GAUVIN Transport Inc, déménagement à l'heure assuré. Permis 15441V, 324-3175, 321-1563

LOCAL et longue distance, prix réduit, 523-9632.

POUR déménager à meilleur prix, appelez Louis 725-1797 ou Pierre 277-8050, réservez tôt.

TRANSPORT & déménagement à bon prix, avec des gars aimables, prudents et assurés. 526-2906.

853 Tenue de livres, déclarations d'impôts

IMPOTS: tenue de livres, liste de paye. Ouvert à l'année de 9h. am. à 9h. pm. R. Galipeau & Ass. 722-1759, 722-5904

855 Assurances

ASSURANCES
Automobiles, camions, motos, feu et vol, financement, aucun refus. 731-3441

ASSURANCES, autos, camions, même jour, financement, jeunes conducteurs, 465-4975, 878-1368.

915 Tracteurs

TRACTEUR de ferme International 340 utilités Diesel Row Crop T.A. loader simple action, bucket 65 po combiné, 585-0216.

TRACTEUR Diesel Lyleand, modèle 384 avec pelle avant et pépine arrière. 354-2333, soir 277-2707.

TRACTEURS de ferme, International (2), à l'état neuf, et un International Poney, $1800 chacun. Les 3 ont des pneus neufs. Pour renseignements, 933-6441, marchand.

921 Bateaux — Moteurs Yachts

A BAS PRIX - EMBARCATIONS
Prix manufacture, sans intermédiaire. Chaloupes 12'-$330. 14'-$410. Canots 12', 14', 15', 16', 17' et 16' à moteur. Fibre de Verre de Rawdon, 435 Pontbriand, Rawdon, Que. 1-514-834-6900. Ouvert 10h à 21h

AUBAINE, bateau 23', Chris Craft 73, 120 c.v., prix à discuter. Soir 464-1214.

BATEAU fibre de verre 14 pi, moteur Mercury 50 forces, avec remorque. 669-1874.

BATEAU fibre de verre, 16', moteur Mercury 80 forces, 481-2546.

BATEAU maison Alcan, 36 pi, 2 Volvo diesel 105 forces, extérieur vient d'être peinturé, intérieur verni, tapis-rideaux neufs, prix discutable $45,000. Présentement à Montréal. M. Fortin 352-8080.

BATEAU Chris Craft, 25 pi, moteur 8 forces, GM. Prix à discuter. 669-9472, soir 667-6749.

BATEAU Mathews 40 pi, moteur diesel, bas prix, jour: 342-4055, soir: 632-6776.

BATEAUX à vendre: 54' construction 1920 Moy-Hal moteur marin gros 6. 35' construction 1960 Miss Carole 2 moteurs 305 intercepteur, bonne construction de bois en acajou, couche 6 personnes. Toute offre raisonnable sera prise en considération. Carmen Rochon 478-2486.

CANOT Peterborough, 18pi., 5 avirons, moteur électrique, $250. Soir: 931-5421.

CANOTS CHALOUPES KAYAKS Pneumatiques, voiliers. Neufs, usagés. 8366 St-Laurent.

CATAMARANS, Prindle et Hobie, neufs, usagés, 658-4336

CENTRE DE LA VOILE DU QUEBEC
Vous offre gratuitement des démonstrations et essais sur Catamarans, Mystère et Hobie Cat. Sur rendez-vous:
3 - 28e ave ILE PERROT
453-3786

CHRIS CRAFT 27 pi, en fibre de verre. Bateau en excellente condition. Tout équipé. Dois vendre. 731-3873, 482-0241, 482-8716, Georges.

CHRIS CRAFT 32', 2 moteurs neufs, bois, Overlapp, 1-819-562-0935

CHRIS CRAFT 76-77, double cabine, 35 pi, génératrice 7.5 KW, cuisinière fourneau, réfrigérateur, douche, "holding-tank", V.H.F., tout meublé, équipé au complet, très propre, $94,500. 688-3217.

CHRIS-CRAFT, Commender 31 pi, fibre de verre, largeur 12 pi, 2 moteurs 327, génératrice, air climatisé central, chauffage, chambre fermée, réfrigérateur, poêle, Trim Tabs, équipement électronique complet, condition immaculée. Intéresse seulement, 435-6571 689-2060.

CRUISER 25 pi in-bord, out-bord, avec moteur 6 cyl. équipé, $3,200. 453-2206.

CRUISER 27 pieds Alcan, sans entretien, 2 moteurs Volvo 120-200 économiques, un seul propriétaire. 201 Merry sud, Magog. Tel: Montréal 353-5230 ou 1-819-843-3601.

DAY CRUISER, Stamas 26', fibre de verre, tout équipé, 2 moteurs Mercruiser 140 h.p., $18,500, jour: 655-1385, soir: 655-9974.

INVITATION, Bombardier 3.8 et 4.8, 658-4336.

LARSON, fibre de verre, moteur in board Mercruiser 120 forces, 18½ pi, excellente condition, $5200, 384-3042, soir 474-1882

LASER...
Ça s'bat pas
Le bateau qui vaut son pesant d'or. Achetez un Laser, le voilier de chez nous, le plus populaire au monde, du 21 au 31 mai inclusivement et vous recevrez 20 heures de leçons de voile gratuites de l'école de voile Stefan Marshall.
LE COIN DU LASER
550 Ave. DELMAR
PTE-CLAIRE, QUE.
695-8330

MOTEURS 2, 4, 5, 7½, 9.9 Neufs, usagés. 8366 St-Laurent.

ODAY, 22', 3 voiles, moteur 6hp, roulotte, tout équipé avec 4 couchettes, cuisinette, toilette et équipement de sécurité, prix de vente $10,500, appelez M. Attar, résidence: 658-5561, bureau: 933-8451.

PEACE SHIP, 25 pi, tout vendre, 4 voiles, in-bord, rapide, après 6h pm: 1-819-374-1731

PETERBOROUGH Lemans 77, 17 pi. long, 140 h.p. Mercruiser, acheté neuf en 78, avec remorque E-Z Loader 78, moins de 25 hres d'usage. Plus propre et en meilleur état que neuf. $7400. 272-7483

QUAIS pour voilier à louer, sur le lac Memphremagog, pour informations téléphoner à 819-843-0610.

SHEPARD, 2 moteurs, $15,000 453-2206.

TANZER 16, 1977, 3 voiles, équipé, remorque, $3000. 655-0616

TRAWLER 32' Volvo Diesel, $49,500, 935-4837, fins de semaine: 514-451-4929.

TROJAN 25', un moteur, équipé au complet, bois, 1964, comme neuf, 1-819-562-0935

VOILE: cours privé mai, juin, lac St-Louis. L. Charbonneau 692-6982.

VOILIER (Saber Scow) 26 pi, fibre verre, $3,500, jour 324-3460, soir 326-4559.

VOILIER Morgan 27', moteur intérieur, 7 voiles, $27,000, 1-418-687-4705.

VOILIER 470, tout équipé, meilleure offre, 674-8135 ou 487-0697.

WINDSURFER, l'authentique, 658-4336.

105 C.V. 1976 moteur Chrysler hors-bord avec manette de contrôles et power trim. Condition excellente. 486-7383.

924 Bicyclettes

BICYCLES 10 vitesses liquidation. Neufs, échanges. Aussi Peugeot, Raleigh, Gitane. 8366 St-Laurent.

925 Motocyclettes — Scooters

ACHETONS ET VENDONS motos de toutes marques, usagées ou accidentées Firmot- 1316 Notre-Dame ouest 933-5641

HARLEY DAVIDSON 78, FLH 80, 1300 cc, 7,000 km. 674-6587 après 5h.

925 Motocyclettes - Scooters

HONDA CHEZ NEWMAN
98% MOTOS EN STOCK
99% PIECES EN STOCK
100% Service et Satisfaction
35 ANS D'EXPERIENCE
Essayez-nous pour voir
366-4863

HONDA CJ 360T, 1977, casque et accessoires inclus, excellente condition, 651-9228 après 6h.

HONDA 400, super sport, 77, bonnes conditions, après 3h pm 325-8001.

HONDA 550, 4K, 77, 19,000 milles, meilleure offre. Semaine après 6h: 489-7743.

HONDA 750, Super Sport 80, 2150 km, jour 634-7214, soir 483-2197

HONDA 750, 1978, tout équipée, 725-2502.

IT 175 Yamaha 1977, à vendre, pratiquement neuf. Gilles: 527-1831.

KAWASAKI, Enduro, 175 cc, 1978, tél. 645-4902.

MOBILETTE Yamaha, 3 mois d'usure, $350, après 17h 656-4627

YAMAHA XS 77, 750, excellente condition, 455-1907 après 6h30

YAMAHA 750, tout équipée, $2,000. Téléphone 282-1355.

927 Remorques — Roulottes

A PRIX MODIQUE
Roulottes: Apalache, Terry, Taurus. Tentes roulottes: Lionel, Lextra, Fifth Wheel, Camper, Motorisé. Roulottes Ste-Anne, route 335, Ste-Anne des Plaines, 478-1772.

AUBAINE
3 Roulottes, usagées ainsi que modèles 1979, neuves, à liquider à rabais. Au Pavillon de l'auto, 7665 Lacordaire, 259-6981.

AUBAINE, tente roulotte 1977, Lionel, auvent, fournaise 663-7944

AUVENTS - CUISINETTE
Accessoires, pièces de tous genres, catalogue. Belco 521-1603.

AVION 31 pi., modèle La Grande 1973, complètement équipée avec air conditionné, très propre, valeur aujourd'hui $33,000 pour $12,900. Visible: 5925 boul.Gouin est, 326-7117.

CAMP WAGON 1975, parfaite condition, tout équipé. Soir: 692-4929.

CAMPER pour pick-up, réfrigérateur, toilette, etc. propre, 688-3620.

CAMPER Camp Wagon Dodge '77, équipé au maximum, servos, air, pilote automatique, etc. 40,000 km, comme neuf, $11,000, jour: 273-8853, soir: 649-5240.

CAMPEUR Campwagon maxi Dodge 75, tout équipé, 58,000 milles, comme neuf, $8000. 334-3013.

CAROLINE 1972, 15 pi. couche 6, chauffage, aubaine, $1900. 625-5500

CHATEAU 1970, 17 pi. avec douche, fourneau, propre, $3,500. 625-5500

CONCORDE 75, 26 pi, luxueuse pour travail et vacances: 384-4455.

CORONATION 1979, équipée, comme neuve, frigidaire $2275 625-5500

CORSAIR 18 pi, $2,600; Voyageur 13 pi, $1,800; très propres, 620-4644.

CORSAIR 1976, 23 pi. couche 7, avec douche, excessivement propre, faut voir. $5,800 625-5500

DAUPHINE-APALACHE
Les meilleures marques à meilleur prix.GM Caravan, Laval, 622-4630

DAUPHINE 74, 21½ pi, 4 saisons, auvent, parfaite condition, 747-6022

FABRICATION et vente de remorques de tous genres. 661-6292.

FABRICATION de trailers de tous genres, installation des dompeuses pour pick-up, 661-6292.

LOCATION de tentes-roulottes Bonair 1980, Location KC. 733-6064

MOTORISE "APALACHE" 1979
TEL: 478-1772

MOTORISE Winnebago 1977, 23 pi génératrice, climatisé, Michelin, réfrigérateur 8'. $14,800. 663-7943

MOTORISEE de marque Winnebago 1976, 21', moteur 440 Chrysler, air climatisé, auvent, échelle et coffre à bagages, état comme neuf, prix $16,000, 676-0572.

MOTORISEE Unik 1979, 18', tout équipée, avec auvent, 4,000 milles, 364-3612.

PMC 21 pi, 1976, climatiseur, hivernisée, impeccable. 684-1623.

REMORQUE pour bateau, 4500 lb, 337-6595 M.Gagnon

ROULOTTE Apalache, 17½pi., très propre. 649-2764.

ROULOTTE Holiday 1972, 18', très bon état, $2,500. 658-6129.

ROULOTTE Pyramide 30', $4500, particulier, 277-1802

ROULOTTE PMC, Week-End, 20 pi, essieux double, peu servie, couche 7 personnes, $3,900 464-2195.

ROULOTTE 1977 PMC "Sprint", 23', comme neuve, $5,500, 471-5425.

ROULOTTE 8 places, installée sur terrain de camping, Rougemont. 279-4665.

ROULOTTES DES MONTS
Unik, toutes grandeurs, grand spécial. 297 Notre-Dame, Repentigny, 581-9717.

SPECIAL-SPECIAL-SPECIAL
2 Leocraft 1979, neufs
4 Winnebago 1979 neufs
622-5000

TENTE ROULOTTE hardtop, Lionel, modèle LPL 80, 1977, couche 6, toute équipée, condition excellente, $1895. 653-7741

TENTE-ROULOTTE BonAir 76, 8 places, comme neuve. Toute équipée. Avec auvent. $2,500, 387-1963, après 5h.

TENTE ROULOTTE 1975
Coronation, très bonne condition, autune offre raisonnable refusée. Au Pavillon de l'auto, 7665 Lacordaire, 259-6981

TENTE ROULOTTE Lionel 1979, 8 places, toute équipée. 653-0079

UNIK fibre verre 4 places, équipée, bon état, 388-2530, 388-2826.

931 Accessoires d'autos et de camions

DIFFERENTIELS et transmissions manuelles reconstruits, installations, Joron, 3845 Rivard, 845-4144

MOTEURS de tous genres, avec installation, 477-5915, 477-0790.

936 Camions à vendre

A BAS PRIX
FORD 1979, pick-up S-100, 21,000 milles, boîte incluse, garantie 12,000 milles, prix spécial.
CONCORDE FORD
684-2300, 331-0051

A LIQUIDER 110 Vans Ex-Bell 1970 à 1977, garantie 45 jours 100%, 471-2303.

A ST-Eustache choix 200 camions usagés. Garage Belisle 627-2324

AU 6660 BOMBARDIER: choix de 25 camions assortis, 323-6441.

AUBAINE, towing 1972, moteur 396 po cu., 2 winchs de 20 tonnes chacun, tout équipé, bon ordre, $10,000, 1-819-376-7911, 1-819-374-7642, Trois-Rivières.

BOITE à canapé pour pick-up, directement du manufacturier, $299. Alco Sports. 4820 est, Jean-Talon. 725-6444

BOITE 24 pi, acier, pour 10 roues, comme neuve, $3000, 273-8855.

CAMION DIESEL à vendre avec ou sans ouvrage, 334-8010 9h à 5h, lundi au vendredi.

CAMION Econoline Ford, 100, 1976, fini camper, roues mag, système de son, $3,100, peut être vu entre midi et 6h, 5550, DeSalaberry, app. 5.

CHEVY Van '79 C10, bancs capitaine, stéréo am-fm cassettes, $6,500, jour: 877-6049, soir: 326-0976.

CHEVY VAN récréatif 1977, tout équipé, air conditionné, bas millage. Stock 8623A. Demander Jimmy:
BARNABE MOTORS, 744-6401

CHEVY VAN 1967, modèle 30, bas millage, intérieur fini, rims chromés, engin 350, V-8, automatique, prix à discuter, 671-4842 après 4h p.m.

DODGE Van 79, alarme, isolé, tapis, 35,000 km., 353-6111, $6,000.

ECONOLINE E150, 1979, bas millage, particulier, 524-7339, 384-2630

FORD, Super Van, 1978, tout équipé. Faut voir. Mags, air, etc. Jour: 681-1128, Soir: 667-5218.

GMC 1 tonne, pick-up, A-1 à tout point de vue, $2,200, 471-1672.

PICK-UP Chevrolet 76, 3/4 tonne, automatique, moteur 350, 4 portes, 44,000 milles, excellent pour Camper, prix à discuter, avant 5h: 454-4241.

RAM CHARGER 78, Spécial Edition, comme neuf, 17,000 km, $9,000. Faut voir. 353-6846.

SANI-VAN 25 verges, Ford 74, diesel automatique, 1-418-329-2348.

SUBURBAN78, 4 roues motrices, 16,000 milles, à voir. 728-4587.

TOWING plate-forme pour 2 autos, $2,200. 12485 Cousineau Cartierville.

936 Camions à vendre

5331 BOUL. INDUSTRIEL
Montréal Nord, entrepôt, 327-2526
Choix de 80 vans, pick-up, metro, dompeur, cave et chassis, à partir de $900.

938 Autos, camions demandés

Achetons Autos Pour Pièces
Recicleur, 324-5366

ACHAT DE VIEILLES VOITURES
et aussi de camions ou d'autos accidentées. Très bon prix.
364-1684. Après 5h 486-5061

ACHETONS autos accidentées pour ferraille, 325-3885, 325-6241.

ACHETONS autos pour ferraille, remorquage gratuit, 625-1946.

ACHETONS auto et camions pour ferraille, meilleur prix, nous payons comptant. 365-5362.

ACHETONS autos accidentées ou pour scrap. 669-3963, 669-2590, après 6h 663-4880.

ASTRO: 1973, 10 roues, différentiel Rockwell, 38,000 lbs, avant 12,000 lbs. Transmission V.D.O. 8515, moteur 318. Pour renseignements, 933-6441. Marchand.

Hamelin Fer et Metaux
Achetons autos et camions pour ferraille, remorquage gratuit.
661-8016

940 Autos à vendre

AUTOS À VENDRE

AVIS

LA PRESSE tient à assurer un service d'annonce qui soit fiable et, dans ce but, s'efforcer par tous les moyens de vérifier l'authenticité des faits annoncés dans cette rubrique.

Nous avons donc institué une politique pour les annonceurs qui prévoit que tout vendeur qui publie une annonce en son nom personnel mais qui travaille pour un concessionnaire est obligé de s'identifier comme agent-vendeur ou membre d'une association. Tout marchand doit mentionner sa raison sociale. Il est défendu d'employer les mots « seul propriétaire », « propriétaire original » ou « premier propriétaire » ou toute expression laissant croire que le propriétaire n'est pas un commerçant quand il en est un de fait.

Les lecteurs sont invités à rapporter toute fraude en écrivant au
Bureau d'Éthique Commerciale de Montréal, Inc.
mieux connu sous le nom de Better Business Bureau
2055, rue Peel, suite 460
Montréal, Québec H3A 1V4
Téléphone: 286-9281

Si d'autre part, malgré notre surveillance diligente, les lecteurs se rendent compte qu'une annonce contient des faussetés ou ne satisfait pas aux exigences énoncées plus haut, nous les prions d'en informer notre journal.

A BAS PRIX
CHEVETTE 1978, 4 portes, 24,000 milles, automatique, prix spécial.
CONCORDE FORD
684-2300, 331-0051

A BAS PRIX
FAIRMONT 1980, 6,000 milles, démonstrateur, 6 cylindres, servo-direction, servofreins, prix spécial $5610
CONCORDE FORD
684-2300, 331-0051

A BAS PRIX
FORD LTD Landau 1977, 49,000 milles, garantie 12,000 milles, prix spécial $3450.
CONCORDE FORD
684-2300, 331-0051

A BAS PRIX
NOVA 1978, 2 portes, 6 cylindres, 37,000 milles, prix spécial.
CONCORDE FORD
684-2300, 331-0051

ALFA ROMEO, convertible, spyder, 1976, 2,000 cc, 29,000 milles, excellente condition, valeur neuve, $18,500, laisserait $8,500 ou meilleure offre, 581-5775, particulier.

ASPEN 2 portes 77, garantie Ford 12 mois - 20,000 km. Métro Ford Inc. 691-9811.

ASTON MARTIN 1977, coupé, bas millage, voiture unique, D.K. Auto Mercedes 735-3585

AUBAINE, Station Wagon de compagnie à vendre. Dodge Monaco 1977, $2,500. Ford Custom 1976, $1,900. Fairmount 1978, $3,100. Offre raisonnable seront acceptée. R.A. Lajoie Ltée, 1-772-2465. Particulier.

AUDI 5000 S. 1980, tout équipée, diesel, voiture usagée.
POPULAR AUTO..274-5471

AUDI 5000 S. 1980, gazoline, automatique, voiture usagée.
POPULAR AUTO..274-5471

AUTOS DE COLLECTION
CADILLAC 1939, sedan, fonctionne bien, besoin peinture, $2,800.
CADILLAC 1947 sedan, auto de Floride, parfaite condition, $5,500.
CADILLAC 1954 sedan, pour pièces, $350.
CADILLAC 1963, décapotable, $2,500.
LINCOLN 1965 décapotable, bonne condition, aubaine $3,500.
TEL: 735-2058

BMW 1973, Bavaria, 4 vitesses, toit soleil, a.m. f.m., particulier. Jour: 879-1330, après 18h: 849-3959.

CADILLAC Eldorado 1979, équipement complet, 30,000 milles, parfaite condition, particulier jour: 382-1288, soir: 327-4700.

CADILLAC SEVILLE 76 comme neuf, $6950, marchand, 524-6400.

CAMARO 1975, excellente condition femme 676-1308 particulier.

CELICA 78, GT, 5 vitesses. Prix ferme: $5500. 622-3804 particulier.

CHARGER SE 1976, air climatisé, tout équipée, 488-0628. Particulier.

CHEROKEE CHIEF 76 moteur neuf, $3950, marchand, 524-6400.

CHEVELLE Malibu, 78, 30,000 milles, comme neuve, tout équipé, 430-3141 322-2692, particulier.

CHEVELLE Malibu Classique 77, V8, 47,000 milles, 4 portes, am-fm, très bonne condition. 388-5357, particulier.

CHEVELLE Malibu, 1975, $1,800, 588-2156, particulier.

CHEVROLET Caprice Classic 1975, radio AM-FM, CB, téléphone, 56,000 milles, très propre, pneus Michelin neufs, sièges spéciaux deluxe, particulier, $3200, départ outre-mer, 270-7960

CHEVROLET Caprice 1979, 17,000 km, tout équipée, air climatisé, noire intérieur beige, $8,800. 621-8073 particulier.

CHEVROLET Caprice 1975, radio, 333-3415 avant 5h, particulier.

CHEVROLET CAPRICE convertible 1974, 36,000 milles, servos, automatique, vitres électriques, am/fm une seule propriétaire marchand. 937-9551

CHRYSLER LeBaron 78, am-fm, 4 Michelin neufs, vitres électriques, très propre, bon prix, Johanne ou Richard, 585-2212, particulier.

CHRYSLER NewYorker 79, tout équipée, $9250, particulier. 651-6810.

CITROEN ET SM, service autorisée, pièces neuves et usagées, Garage Laurier, 658-3863.

CONCORDE 79, couleur noire, très propre, moteur et transmission défectueux, aubaine fantastique, particulier, Louise: fins de semaine 632-3340. Sur semaine, 735-1676.

CORDOBA 1975, bon état, urgent, $1900, particulier, jour 769-9611 local 30, soir 769-3358.

CORDOBA, 76, propre, bas millage, $3,500 particulier, 323-2327.

CUTLASS Oldsmobile 1973, A-1, prix à discuter, après 7 heures, 363-0399, particulier.

CUTLASS 1974, 350, modifiée, tel Robert 684-0677, particulier.

CUTLASS 77, modèle S, am/fm stéréo cassettes 8 pistes, excellente condition. 270-1163, soir 342-2779. Particulier.

LE SUPER MARCHÉ DE L'AUTO

»Park Avenue
a une sélection d'occasions pour vous...

SPÉCIAUX

1974 DODGE MONACO stock 2212-A	$1150
1973 OLDSMOBILE DELTA 4 portes Stock P-3794-A	$795
1977 THUNDERBIRD stock 1614A	$3195
1979 CHEVY VAN stock P-3751	$6100
1975 FORD FAMILIALE stock 1780A	$1195

ÉCONOMIQUES

1979 CHEVETTE 2 portes stock 678-B	$4800
1977 VOLARE 2 portes Stock 2379-A	$4295
1977 VENTURA sièges baquets stock 2191-A	$4500
1978 NOVA 4 portes stock 1778-A	$4500
1979 CHEVETTE stock P-3694	$5195

RÉGULIÈRES

1976 MALIBU 2 portes Stock 1864-A	$3795
1979 CHEVROLET IMPALA 2 portes, air climatisé Stock P-3776	$6395
1979 CUTLASS SUPREME 2 portes Stock P-3768	$6995
1979 IMPALA 4 portes Stock P-3715	$6195
1977 DELTA ROYAL Stock P-3790	$4500

LUXUEUSES

1979 SEDAN DE VILLE ELEGANCE Stock P-3780	$11,995
1980 ELDORADO Stock P-3778	$17,500
1979 CORVETTE Grise Stock P-3691	$13,600
1979 CORVETTE Noire Stock P-3727	$13,595
1979 CORVETTE Stock P-3727	$13695
1978 CAMARO Z-28 Stock 1471-A	$6999

Venez nous voir immédiatement!

5000 est, Jean-Talon - 725-9811

P-0010

» Park Avenue
Chevrolet-Olds Cadillac
5000 est, Jean-Talon 725-9811

VENTE sur nos VOITURES USAGÉES
Garantie 12 mois/20,000 km-(12,000 milles)

- **1976 CAMARO** 8 cylindres, automatique
- **1979 CAMARO Z-28** blanche, 4 vitesses
- **1977 CENTURY** aut., AMFM, brun, 6 cyl.
- **1977 LEMANS** aut., radio AM, jaune, 8 cyl.
- **1977 NOVA HATCHBACK** aut., radio AM, brun, 8 cyl.
- **1978 DODGE MAGNUM** baquet, 8 cyl., vit., beige
- **1978 T-BIRD** baquet, vitres, brun, 8 cyl.
- **1978 PARISIENNE** radio AMFM, 8 cyl., bleu
- **1978 PHOENIX** 6 cyl., radio AMFM, brun
- **1978 CAMARO Z-28** sport, gris, 8 cyl., roues sport
- **1978 GRAND PRIX SJ** baquet, AMFM, vitres, 8 cyl., vert
- **1978 GRANADA** radio AM, air, 8 cyl., marron
- **1978 CAPRICE** Aut., AMFM, 8 cyl., bleu
- **1979 FORMULA** AMFM stéréo, 8 cyl., brun
- **1979 NOVA** coupé, jaune, 8 cyl.
- **1979 CHEVETTE** 4 portes, radio AM, 4 cyl., bleue
- **1979 CAMARO** 4 vit., plancher, radio AM, 8 cyl, bleue
- **1979 MONTE CARLO** air cli., baquet, noir, 8 cyl.
- **1979 IMPALA** 4 portes, radio AM, vitres, 8 cyl., bleue
- **1979 LEMANS** radio AM, 8 cyl., marron
- **1979 BUICK LESABRE** AM, vitres électriques, 8 cyl., bleu
- **1980 PHOENIX** automatique, bleu, 4 cyl.
- **1979 PHOENIX** air, vitres électriques
- **1979 CAPRICE** air climatisé
- **1978 CHEVROLET** Familiale, air climatisé
- **1979 MONTE CARLO** vitres, air climatisé
- **1979 CUTLASS SUPREME** baquet, air cli.
- **1979 GRAN LEMANS** 4 portes, air cli.
- **1979 REGAL** sièges baquet, cli.
- **1979 PONTIAC LAURENTIEN** Familiale

VILLE-MARIE PONTIAC & BUICK
4500, Hochelaga
à 2 pas du Stade Olympique
253-1414

OLDSMOBILE 88 Royal 1976, A-1, tout équipée sauf air, jour 272-4660, soir 331-3631. Particulier.

OLDSMOBILE 98 Regency 1978, 4 portes, tout équipée. Stock P-150. Demander Jimmy:
BARNABE MOTORS, 744-6401

PACER 76, 6 cyl. Manuelle, 60,000 milles. 761-5471. Particulier.

PACER 78, DL, 22,000 milles, particulier, comme neuve, $4500, 484-6443 ou 288-2413.

PEUGEOT 404, 1969, $300, particulier, 738-9510

PINTO '75, 38,000 milles, $1500, 259-4515, particulier.

PINTO 72, 62,000 MILLES, BONNES CONDITIONS, $350, 626-3057 PARTICULIER

PINTO 74, station-wagon, moteur 76, bonne carrosserie, 683-3284. Particulie.

PONTIAC Grand Lemans Safari 1979, 46,000 km, air climatisé, radio stéréo cassette, comme neuf, $6000. 270-7159 particulier.

PONTIAC Lemans 1972, bonne condition, 336-0727, particulier.

PONTIAC Lemans 76, 2 portes, V8, 350, automatique, tout équipée, 33,000 milles, excellente condition, prix à discuter, particulier, 365-0976 après 6h p.m.

CORVETTE 78
Bas millage, très propre, cause transfert $12,000.
655-7197
H-1172

PONTIAC Parisienne 76, dommage léger, aubaine $1850, vendeur, 661-4115

PORSCHE 78, 29,000 milles, $18,000. 661-5015. Particulier.

R-5 1980 NEUVES
Grand choix de couleur
Rabais jusqu'à $500
RENAULT VILLE MARIE
CONCESSIONNAIRE RENULT NO 1 A MONTREAL
2230 rue VIAU
— 254-9971 —

RABBIT 1980, usagée, diesel ou essence, garantie de voiture neuve. **POPULAR AUTO..274-5471**

RABBIT 76, 4 portes, deluxe, brune intérieure cuirette, am-fm, toute reconditionnée. Nordest Volkswagen 325-3422.

RABBIT 78, custom, 2 portes, rouge originale, intérieure beige, am-fm, bas millage, excellente condition, certificat de garantie. Nordest Volkswagen 325-3422

RABBIT 78, champagne, bas millage, excellente condition. Certificat de garantie. Nordest Volkswagen 325-3422.

RABBIT 78, 2 portes, bas millage, excellente condition, certificat de garantie. Nordest Volkswagen 325-3422.

RENAULT R-5, 1976-77-78-79
Choix de couleur, échange accepté, financement sur les lieux.
RENAULT VILLE-MARIE
CONCESSIONNAIRE RENAULT NO 1 A MONTREAL
2230 rue VIAU
254-9971

RENAULT-12 '73, 78,000 milles, $500, entre 6 et 10h le soir, 526-4683, particulier.

RENAULT 1980
ESCOMPTE DU MOIS DE MAI
Encore plusieurs voitures
A L'ANCIEN PRIX
AU PAVILLON DE L'AUTO
Nos prix font l'envie de tous nos compétiteurs
7665 LACORDAIRE - 259-6981

RENAULT 5- usagées de 1976 à 79. Financement sur place. Echange accepté Garantie.
LAREAU-RENAULT CENTRE-VILLE
1824 Ste Catherine ouest.
937-9551

ROLLS ROYCE 1975, silver shadow (longue) 25,000 milles, originale, D.K. Auto Mercedes 735-3585

SCIRROCCO 1980, automatique, tout équipée, voiture usagée. Demandez Jacques.
POPULAR AUTO..274-5471

STATION WAGON, Ford 1978, Custom, air, 626-3471. Marchand.

STATION-WAGON Aspen 78, servofreins, servodirection, radio am-fm, 46,000 milles, $3.300, 465-2970 particulier

STATION WAGON, Buick Century Custom, 1978, 27,000milles, impeccable, $4,500, 844-9218. Particulier.

SUBURBAN 30,000 milles, excellente condition, plusieurs extras, $4,800, 488-1355, privé.

THUNDERBIRD 1972, très bon état, pas de rouille, entièrement équipée, survolteur, répartiteur, capitonnage cuir. $2300. Particulier. 484-1337.

TORINO '73, 54,000 milles, particulier, 352-8672.

TOYOTA Landcruiser 1976, très bonne condition, $4900, 465-3021, particulier

TRANSAM 1978, très bien équipée, 33000 km, $6,800, 387-8485, particulier.

TRANSMISSIONS, avec ou sans garantie, 279-5034.

TRIUMPH TR7, 1977, peinture neuve, 32,000milles, $4,500. 722-7158 ou 474-2728. Particulier.

VOLARE 1978, Deluxe, 4 portes, V-8 318, air. 626-3471. Marchand.

VOLKSWAGEN THING 1974
Décapptable, apparence d'un jeep, excellente condition, $2,400. 735-2058 ou 691-5544.

VOLVO 1976, 242 DL, bleue foncé, 32000 milles, Michelin été et hiver. Tableau de bord rallie, phares au quartz, et antibrouillard, am fm, excellente condition. Après 18h 465-5115, particulier.

VOLVO 74, très bonne condition, $2600. Particulier. 387-8857.

CUTLASS, 4 portes, 1977, excellente condition, bas millage, stock P-200. Demander Jimmy:
BARNABE MOTORS, 744-6401

DART, Sport, 1973, radio am-fm, moteur 340, transmission automatique, 4 mags wheels, sièges baquets, volant sport, noire avec lignes blanches, sidepipe, $1,400 671-3711 Extension 736. Particulier.

DATSUN 1979, 280 ZX, 2+2, gris argent, 14500 km, automatique, équipée, $14, 750, ou assumer le contrat de location, jour 842-5011, poste 327, soir et fin semaine 739-6978, particulier.

DODGE Aspen 1978, 6 cyl., 25,000 milles, très propre, $4,000. Chambly, 658-0812, particulier.

DODGE Monaco 1974, 2 portes, bonne condition, $800, particulier, 932-0291.

DUSTER 1974, 6 cyl, automatique, servodirection, radio am, plus cassettes, 49000 milles, très bonne condition, particulier, 254-5217.

DUSTER 1975, très propre, mécanique garantie. $1,950. 748-9410. Particulier.

FAIRMONT 79, 4 portes, bas millage, garantie Ford 12 mois - 20,000 km. Métro Ford Inc. 691-9811.

FORD custom 500, 1975, très propre. $1,000, particulier, 352-7158.

FORD custom 500, 75, très propre, particulier, 323-8362 322-6091.

FORD Galaxie 500 74, 77,000 milles, bon état, particulier, $800, 731-5157.

FORD Saphyr 1979, 17,000km, 6, échangerais pour van récente, 674-0158, particulier.

FORD Thunderbird 1977, tout équipée et air climatisé, $3,500, 688-7404, particulier.

FORD Torino, 1976, 4 portes, radio, 46,000 milles, conduite par dame, propriétaire original, $1200, appelez Arthur, 337-4455, particulier

FORD 73, automatique, 2 portes, bonne mécanique, am/fm, 82,000 milles, $700, particulier, 384-8588.

GRAND PRIX LG 77, équipée sauf air, 38,000 milles, particulier, 327-5365.

GRAND PRIX 1970, $1,000, 484-9893, particulier.

HONDA Civic 75, bonne condition, 484-8090, particulier.

HONDA Civic 1977, modèle Hatchback, mécanique et carrosserie A-1. Après 6hres 353-2884.

HORIZON TC3 1979, modèle sport, 7,000 km., tout équipée incluant Michelin, un vrai bijou, économisez $1,600 sur le prix neuf, demande $5,800. Appelez 455-5089, particulier.

HOT DOG-hamburger à Longueuil, net $1,000 semaine, comptant requis $20,000.imm. active 735-2488.

JIMMY 1979, 4X4, V8, automatique, tout équipé avec air, peinture 2 couleurs, 18,000 milles. Excellente condition. 9h à 5h. 273-8363, après 6h. 334-7123 Particulier. David

LINCOLN Mark IV Cartier, 80, à l'ancien prix. Démonstrateur. Garantie Ford. Metro Ford Inc. 691-9811

LINCOLN Mark V 1979, condition excellente, couleur grise, garantie 12 mmois. Marchand, 729-3254.

MALIBU Classic Landau 1979, très propre, bon équipement, $5,800, 656-7696.

MERCEDES 1970, 350SEL, bon état, voiture de collection. Faut vendre. $7,500. Informations: 722-7158 ou 474-2728. Particulier.

MERCEDES 240 diesel 1976, peinture neuve, bonne condition, D.K. Auto Mercedes 735-3585

MERCEDES 300D, 1978, 50,000km, impeccable, $19,500, particulier, soir weekend 653-5247.

MONTE CARLO 77, tout équipée, bas millage, sotck 8409A. Demander Paul:
BARNABE MOTORS, 744-6401

MONTE CARLO 78, 35,000 km, excellente condition, 861-8698, soir 482-6664 particulier.

MONTE CARLO 77 tout équipé, $3950, marchand, 524-6400.

MONTE CARLO 76, 57,000 milles, radio AM, vitres électrique, mécanique A-1, très propre, prix à discuter, 322-4239; particulier.

MONTE CARLO Landau 77, tout équipée, 621-3116, 331-2930, particulier

MUSTANG Cobra 11, 1977, bas millage, stockk 9526A. Demander Paul:
BARNABE MOTORS, 744-6401

MUSTANG 1979, manuelle, bonne condition, $4,700, particulier, 253-8595.

MUSTANG 79, pace car, très équipé, am-fm stéréo, cassette, 731-4276 particulier.

NOVA, 1977, 2 portes, 6 cylindres, servosfreins-direction, radio, excellente condition. Stock 126A. Demander Paul:
BARNABE MOTORS, 744-6401

OLDSMOBILE CUTLASS Supreme 1976, 60,000 milles, servos, automatique, am/fm très propre, marchand 937-9551

OLDSMOBILE Delta 88, Holiday, 1979, aubaine, 653-5773.

OLDSMOBILE Delta Royal 88, 4 portes, 1977, tout équipée. Stock P-121. Demander Jimmy:
BARNABE MOTORS, 744-6401

OLDSMOBILE Delta 88, 1976, impeccable, 622-1561, particulier.

OLDSMOBILE Delta 88, 1975, $2,300, particulier, 655-2727.

OLDSMOBILE Regency 98, 1978, 45,000 milles, $5000, comme neuf, aubaine, particulier, 655-6259

OLDSMOBILE Regency 77, $4,000, 277-3191, 747-7900, particulier.

OLDSMOBILE 1976, Delta Royal, 2 portes, excellente condition. Faut voir. $2,850. 733-0419 Ville Mont Royal. Particulier.

Êtes-vous observateur?

SOLUTION

1) Bouche de l'homme.
2) Dessus de sa jambe gauche.
3) Pointe de la pioche.
4) Bras gauche de la brouette plus long.
5) Extrémité gauche de la grande barre.
6) Pied arrière du panneau plus court.
7) Tas non indiqué sous la figurine du panneau.
8) Arbre moins large à droite.

PLOUK

REFUGE D'OISEAUX

VOUS COUVREZ BIEN VOTRE MARCHÉ AVEC LES PETITES ANNONCES DE la presse
285-7111

AVIS LÉGAUX APPELS D'OFFRES SOUMISSIONS

AVIS DE QUALITÉ

Succession de Dixon, Maurice
En son vivant de 911 ouest,
rue Jarry, app. 7, Montréal
Décédé le 9 août 1979

Le soussigné donne avis, conformément à la Loi sur la curatelle publique (1977, L.R.Q. c. C-80), qu'il est curateur d'office à cette succession et qu'il recevra, à l'adresse ci-dessous, le paiement de toute dette envers la succession et la preuve de toute réclamation contre elle.

Le Curateur public du Québec
Tour de la Bourse
Case postale 51
Montréal, Qué.
H4Z 1J6

EN BREF

Empreinte érotique...

photo UPI

Pendant des années, le Grauman's Chinese Theater était l'endroit où aller pour voir dans l'entrée l'empreinte de pas des plus grandes vedettes. Aujourd'hui, le théâtre Pussycat a pris la relève, mais il réserve l'honneur aux vedettes des films érotiques. Sur la photo, Marilyn Chambers, vedette de *Behind Green Doors*, posant sa griffe.

Fusillade «rock»

■ Un spectateur a été tué et deux autres blessés au cours d'une bagarre qui a dégénéré en fusillade, à l'occasion d'un concert de rock à Brunswick, dans le Maine.

Harold Sargent, 40 ans, membre du club motocycliste «Les cavaliers d'acier» (Iron Horsemen) est décédé des suites d'une blessure par balle peu après son admission à l'hôpital de Brunswick. Un autre spectateur a reçu une balle à une main, et un troisième un coup de couteau dans une cuisse.

Du foin à la mari...

■ Plus de 300 livres de marijuana ont été saisies par la police samedi à Sault-Sainte-Marie, en Ontario. La saisie a été réalisée en collaboration avec la police municipale et la police provinciale. La marijuana, d'une valeur totale de $250,000 a été découverte dans un chargement de foin transporté par camion-remorque.

Le sexe en crachant

■ Une pilule miracle, permettant de connaître le sexe de son enfant avant la naissance, a été mise au point par un laboratoire britannique, révèle le quotidien britannique *The Sun* dans son numéro de lundi. La future maman n'avale pas la pilule, mais elle crache dessus, entre la 16ème et la 28ème semaine de grossesse. La couleur de la pilule se modifie si elle attend un garçon; elle ne change pas s'il s'agit d'une fille.

Ordonné par Mgr Lefebvre

■ Plus de 400 personnes ont assisté, hier, à l'ordination par l'archevêque intégriste Mgr Lefebvre d'un jeune diacre américain, dans l'État de Connecticut. Une messe traditionnelle a été célébrée en latin. Depuis 1976, le Vatican a interdit au prélat intégriste d'ordonner des prêtres sans l'approbation du pape. Mgr Lefebvre a ordonné Douglas Laudenschlager, 24 ans, lors d'une cérémonie qui a duré cinq heures, au séminaire de Saint-Thomas-d'Aquin, à Ridgefield. Un petit groupe de manifestantes se sont vu refuser l'entrée du séminaire. Elles manifestaient pour le droit des femmes à la prêtrise.

Un mort «vivant»

■ Charles Herrell a eu la surprise de sa vie lorsqu'il s'est réveillé dans un sac de plastique déposé dans un salon funéraire. Tout le monde pensait qu'il était mort. Le coroner Walter Fix l'avait déclaré mort à la prison locale, où il avait été conduit après avoir été trouvé par des policiers inconscient dans sa voiture. Avant de le mettre au réfrigérateur, on ouvrit de nouveau le sac de plastique et l'on s'aperçut qu'il respirait.«C'esttoute une surprise!» a déclaré M. Herrell lorsqu'on lui a appris qu'on l'avait déclaré mort.

Un Hiroshima tous les deux jours

■ Environ 15.5 millions d'enfants, la plupart dans les pays pauvres, meurent chaque année de sous-alimentation ou plus simplement de faim, a rappelé M. James Grant, directeur de l'UNICEF.

«C'est l'équivalent d'un Hiroshima tous les deux jours ou trois jours», a-t-il poursuivi au cours d'une conférence de presse. «Si ces gens étaient publiquement réduits en cendres, ce serait la consternation de par le monde... Mais ces enfants meurent en silence, car leurs parents sont pauvres.»

La prison à vie pour un adolescent de 14 ans

■ Un garçon de 14 ans a été condamné à la détention à vie par le tribunal de Winchester pour avoir étranglé une fillette de 6 ans habitant une maison voisine.

L'adolescent a tué Kelli Thomas parce que celle-ci menaçait de rapporter à sa mère qu'il lui avait lancé des cailloux.

Le jury a condamné le jeune Robert Cammerer à la détention à vie pour homicide involontaire. Cette peine, différente dans le droit britannique de la prison à perpétuité, signifie que l'adolescent pourra être libéré par décision du ministre de l'Intérieur.

AVIS LÉGAUX · APPELS D'OFFRES · SOUMISSIONS

Hydro-Québec

APPELS D'OFFRES

Pour 10h30, heure de Montréal, aux dates indiquées

CCL-80-19158 **le mardi 8 juillet 1980** **TERRITOIRE DE LA BAIE JAMES** **CONSTRUCTION SUR PYLÔNES D'ACIER DE LA TROISIÈME LIGNE DE TRANSPORT À 735 kV — ABITIBI LA VÉRENDRYE SECTION ABITIBI POINT Z** Garantie de soumission: $200,000 Principale place d'affaires au Québec	CCL-80-19175 **le mardi 17 juin 1980** **CONSTRUCTION SUR PYLÔNES D'ACIER ET PORTIQUES DE BOIS DE LA LIGNE DE TRANSPORT À 120 kV ENTRE LES POSTES BEDFORD ET HENRYVILLE** Garantie de soumission: $30,000 Principale place d'affaires au Québec
CCP-80-19167 **le mardi 17 juin 1980** **Poste Hertel** **Comté de Laprairie** **INSTALLATION ÉLECTRIQUE ET TRAVAUX CONNEXES DE GÉNIE CIVIL (ADDITION 1981)** Garantie de soumission: $50,000 Principale place d'affaires au Québec	RLS-80-19169 **le mardi 10 juin 1980** **Région Laurentides** **SERVICES DE NETTOYAGE RÉGULIER DES BUREAUX ET AUTRES PIÈCES DE L'ÉDIFICE DU CENTRE DE SERVICE SAINT-JÉRÔME** Garantie de soumission: $5,000 Principale place d'affaires au Québec

Toutes les conditions de chacun des appels d'offres sont contenues dans le document qui est disponible pour examen et peut être obtenu contre un paiement NON REMBOURSABLE de $25 pour chaque exemplaire complet, chèque visé ou mandat payable à Hydro-Québec, du lundi au vendredi inclusivement de 8 h 30 à 16 h 30 à l'endroit suivant:

HYDRO-QUÉBEC
DIRECTION DES CONTRATS
BUREAU No 809
75 OUEST, BOUL. DORCHESTER
MONTRÉAL, QUÉ., CANADA H2Z 1A4
Pour renseignements, tél. (514) 285-1711, poste 1464

La garantie de soumission susmentionnée doit être, au choix du soumissionnaire soit un chèque visé, soit un bon de garantie de soumission, au montant indiqué.

Lorsqu'il est indiqué ci-haut qu'une soumission partielle est acceptable, la garantie choisie doit être d'un montant égal au multiple de $1,000 le plus près de DIX POUR CENT (10%) de la somme totale de la soumission ou de la proposition la plus élevée, jusqu'à concurrence du montant mentionné ci-dessus.

Seules les personnes, sociétés et corporations qui auront obtenu le document d'appel d'offres directement du bureau sus-indiqué sont admises à soumissionner.

Hydro-Québec se réserve le droit de rejeter l'une quelconque ou toutes les soumissions reçues.

Le secrétaire, M.-A. DEMERS

Transports Canada Transport Canada

APPELS D'OFFRES

PROJET: Nettoyer et remplir les joints de béton (80,000M) Phase V à l'aéroport Int. de Montréal, Mirabel, P.Q.

DATE DE CLÔTURE: le 13 juin 1980

EXAMEN DES DOCUMENTS:
Association de la Construction de Montréal, Montréal et Association de la Construction des Laurentides, St-Jérôme, Québec.

DÉPÔT POUR DOCUMENTS DE SOUMISSION:
$50.00

PROJET: Recouvrement en béton bitumineux de la piste 12-30 et des voies de circulation « D » et « E » à l'aéroport de Québec, P.Q.

DATE DE CLÔTURE: le 13 juin 1980

EXAMEN DES DOCUMENTS:
Association de la Construction de Montréal, Montréal et Association de la Construction de Québec, Québec.

DÉPÔT POUR DOCUMENTS DE SOUMISSION:
$100.00

Les soumissions cachetées et adressées au Surintendant, Gestion du Matériel, Transports Canada, pièce 175-C, Édifice de l'Administration régionale, Aéroport de Montréal, Dorval, Québec, (636-3203), seront reçues jusqu'à 15:00 heures, heure locale à la date stipulée. Les documents de soumission seront obtenus à l'adresse ci-dessus sur présentation d'un chèque visé remboursable fait au nom du Receveur Général du Canada.

Le Ministère ne s'engage à accepter aucune des soumissions.

A.O. Dumas,
Administrateur régional du Québec,
Administration canadienne du Transport aérien
Le 20 mai 1980

Travaux publics Canada Public Works Canada

APPEL D'OFFRES

DES SOUMISSIONS CACHETÉES, visant les entreprises ou services énumérés ci-après, adressées à l'**Administrateur finances et administration, Travaux Publics — Canada, chambre 266, 2ième étage, Gare Maritime Champlain, Anse-au-Foulon, C.P. 1600, QUÉBEC, P.Q. G1K 4K2** et portant sur l'enveloppe la désignation et le numéro de l'entreprise, seront reçues jusqu'à 15 heures, à la date limite déterminée. On peut se procurer les documents de soumission par l'entremise du bureau de distribution des plans, à l'adresse ci-dessus, sur versement du dépôt exigible.

ENTREPRISES

Appel d'offres no: 80Q-059P — Restauration de l'Immeuble, Phase II, Immeuble du Gouvernement du Canada (Douanes) 2, rue St-André, QUÉBEC (Qué) Comté de Langelier.

On peut consulter les plans et devis à l'Association de la Construction de Québec, Montréal et Rimouski (Qué) aussi au bureau de poste à 300 St-Paul, QUÉBEC (Qué) ainsi qu'à l'Édifice des Douanes, 2 rue St-André, QUÉBEC (Qué) aussi aux bureaux du Ministère à Montréal et Rimouski (Qué)

Date limite: 18 juin 1980
Dépôt: $50.00
Renseignements: (418) 694-3142

INSTRUCTIONS

Le dépôt afférent aux plans et devis doit être sous forme d'un chèque bancaire visé établi à l'ordre du Receveur général du Canada. Il sera remboursé sur retour des documents en bon état dans le mois qui suivra le jour du dépouillement des offres.

Le Ministère ne s'engage à accepter ni la plus basse ni aucune des soumissions.

Travaux publics Canada Public Works Canada

APPEL D'OFFRES

DES SOUMISSIONS CACHETÉES, visant les entreprises ou services énumérés ci-après, adressées à **l'Administrateur régional des Services financiers et administratifs, Région du Québec, ministère des Travaux publics, 18e étage, 2001, rue University, Montréal (Québec) H3A 1K3**, seront reçues jusqu'à 15:00, à la date limite déterminée. On peut se procurer les documents de soumission par l'entremise du **Bureau de Distribution des plans** à l'adresse ci-haut mentionnée sur versement du dépôt exigible.

ENTREPRISE

Appel d'offres no 80M-145P
Modifications au système de chauffage
6420, rue Saint-Denis
MONTRÉAL (Québec)

On peut consulter les documents de soumission au bureau de l'Association de la Construction à Montréal (Québec).

Date limite: le jeudi 12 juin 1980
Dépôt: $25.00
Renseignements: Tél.: (514) 283-6554
283-6656 et
282-7793

INSTRUCTIONS

Le dépôt afférent aux plans et devis doit être sous forme d'un chèque bancaire visé établi à l'ordre du Receveur général du Canada. Il sera remboursé sur retour des documents en bon état dans le mois qui suivra le jour du dépouillement des offres.

Le Ministère ne s'engage à accepter ni la plus basse ni aucune des soumissions.

APPEL D'OFFRES

Le C.E.G.E.P. MONTMORENCY recevra jusqu'à 15 heures le 5 juin 1980, des soumissions pour la fourniture et l'installation D'UN SYSTÈME DE CHAUFFAGE DE LA PISCINE ET PRÉCHAUFFAGE DE L'EAU DOMESTIQUE (MODIFICATION À UN SYSTÈME DÉJÀ EXISTANT).

Chaque soumissionnaire remettra sa soumission sur le formulaire préparé à cette fin par le C.E.G.E.P. Montmorency, auquel il faudra joindre un chèque certifié représentant 10% de la valeur de la soumission. La soumission sera remise dans l'enveloppe scellée identifiée et fournie à cette fin.

Les soumissionnaires pourront se procurer le cahier des charges et autres documents à compter de 10 heures, le lundi 26 mai 1980 au service de l'approvisionnement, Collège Montmorency, 475, boul. de l'Avenir, Laval-des-Rapides, téléphone 667-5100 poste 143.

Les soumissions seront ouvertes le jeudi 5 juin 1980 à 15 heures au local C-1667.

Le C.E.G.E.P. Montmorency ne s'engage à accepter ni la plus basse, ni aucune des soumissions reçues.

Monique R. GOULET
Régisseur des services de l'approvisionnement
Laval, le 23 mai 1980

N. B. Seuls les entrepreneurs de la zone métropolitaine sont habilités à soumissionner.

CN RAIL

APPEL D'OFFRES

A vendre F.O.B., Montréal (Québec) tel quel au site, 7 voitures (3 Ford, 3 Plymouth, 1 Oldsmobile) et 9 camions de modèles différents. Paiement: comptant ou par chèque visé. L'inspection a lieu entre 10h et 15h, du mardi au jeudi. Pour rendez-vous, appeler M. Gilles Fournier (514) 343--5494 et M. A. Vézina (514) 877-4226. Nous nous réservons le droit d'accepter ou de rejeter la totalité ou une partie de toute offre.

Bureau du Vice-président
Région du Saint-Laurent
Montréal

AVIS DE QUALITÉ

Succession de
AUBRY, Hélène
En son vivant de
10760, rue Hamel, Montréal
Décédée le 5 décembre 1978

Le soussigné donne avis, conformément à la Loi sur la curatelle publique (1977, L.R.Q. c. C-80), qu'il est curateur d'office à cette succession et qu'il recevra, à l'adresse ci-dessous, le paiement de toute dette envers la succession et la preuve de toute réclamation contre elle.

Le Curateur
public du Québec
Tour de la Bourse
Case postale 51
Montréal, Qué.
H4Z 1J6

Canada
Province de Québec
District de Montréal

AVIS

Prenez avis que MARLENE CLAIRE SPIVAK, infirmière, domiciliée à 3726 chemin Côte Ste-Catherine, appartement 10, dans la cité et district de Montréal, province de Québec, fera une requête au Ministre de la Justice de la province de Québec pour que son nom soit changé en celui de MARLENE CLAIRE NELHAM. Me Ura Greenbaum, procureur de la requérante, 1 Carré Westmount, Suite 1247, Westmount (Québec).

CANADA
PROVINCE DE QUÉBEC
DISTRICT DE MONTRÉAL

AVIS

Prenez avis que DONNA LYNN SPIVAK, gérante du personnel, domiciliée sur la rue Welsly, boîte postale 249, à Hudson, district de Beauharnois, province de Québec, fera une requête au Ministre de la Justice de la province de Québec pour que son nom soit changé en celui de DONNA LYNN NELHAM. Me Ura Greenbaum, procureur de la requérante, 1 Carré Westmount, Suite 1247, Westmount (Québec).

APPEL D'OFFRES

Le C.E.G.E.P. MONTMORENCY recevra jusqu'à 15 heures le 5 juin 1980, des soumissions pour l'exécution de TRAVAUX DE PEINTURE.

Chaque soumissionnaire remettra sa soumission sur le formulaire préparé à cette fin par le C.E.G.E.P. Montmorency, auquel il faudra joindre un chèque certifié représentant 10% de la valeur de la soumission. La soumission sera remise dans l'enveloppe scellée identifiée et fournie à cette fin.

Les soumissionnaires pourront se procurer le cahier des charges et autres documents à compter de 10 heures, le lundi 26 mai 1980 au service de l'approvisionnement, Collège Montmorency, 475, boul. de l'Avenir, Laval-des-Rapides, téléphone 667-5100 poste 143.

Les soumissioons seront ouvertes le jeudi 5 juin 1980 à 15 heures au local C-1667.

Le C.E.G.E.P. Montmorency ne s'engage à accepter ni la plus basse, ni aucune des soumissions reçues.

Monique R. Goulet
Régisseur des services de l'approvisionnement
Laval, le 23 mai 1980

N.B. Seuls les entrepreneurs de la zone métropolitaine sont habilités à soumissionner.

VILLE D'OUTREMONT

La Ville d'Outremont désire vendre un (1) module (maison-mobile), (IDLU isolé) 13' x 29' incluant climatiseur, tentures, tapis, fixtures électriques, chauffage électrique, chauffe-eau 12 gallons, palier d'accès, dans sa condition actuelle, sans garantie aucune et demande des soumissions à cet effet. IMPORTANT ameublement non inclus.

L'inspection, avant de faire une soumission, reste la responsabilité de l'acheteur en perspective et elle peut se faire sur rendez-vous, durant les heures normales de bureau.

Chaque soumission devra être faite sur des formules officielles fournies par la Ville. Les soumissionnaires pourront se procurer ces formules ainsi que les enveloppes de retour au bureau du directeur de l'approvisionnement, 510 avenue Davaar.

Les soumissions seront reçues jusqu'à midi, mercredi le 18 juin 1980, au bureau du Gérant municipal.

La Ville ne s'engage à accepter ni la plus haute, ni aucune des soumissions reçues.

Jocelyne Perreault
Greffier de la Ville

APPEL D'OFFRES 30-79-80
ASSURANCES GÉNÉRALES

La Commission scolaire Champlain recevra jusqu'à 15h00, le 9 juin 1980, à son centre administratif au 365, boul. Gréber à Gatineau Secteur Pointe-Gatineau, des offres pour ses assurances générales. Toutes les conditions du présent appel d'offres sont contenues dans un document (cahier de charges) qui peut être obtenu à compter du 26 mai 80 à l'endroit suivant:

Bureau du Directeur de l'Équipement
Commission scolaire Champlain
365, Boul. Gréber, C.P. 8,
Gatineau, Pointe-Gatineau,
J8T 5R3

Seuls sont admis à soumissionner les bureaux de courtage dont le ou les courtiers d'assurances sont membres en règle de l'Association des Courtiers d'assurances de la province de Québec.

L'ouverture publique des soumissions aura lieu le 9 juin 1980 à 15h00 au 365, boul. Gréber Gatineau, Secteur Pointe-Gatineau, en présence des soumissionnaires qui voudront y assister.

La Commission scolaire Champlain ne s'engage à accepter ni la plus basse, ni aucune des soumissions reçues et ouvertes.

Le Directeur général
Jean Deschênes

DÉCÈS REMERCIEMENTS IN MEMORIAM

décès

BEEMANS (Imelda)
BRUNET (Charlemagne)
CARRIER (Cyprien)
CHARBONNEAU (Viateur)
COUSINEAU (Alberta)
COUSINEAU (Lili)
De VILLERS (R. Albert)
DUCHESNE (Yvette)
DUVAL (Gérard)
GERVAIS (Roland)
GUILBERT (Lise)
HOFFMANN (Joseph)
HUNIA (Aniel)
JASMIN (Antonine)
LAFRANCE DESHAIES (Laure)
LAPORTE (Fernand)
LEBLANC (Raymond)
MARCOTTE (Augustine)
MARTINEAU (Léopold)
PERRON (Roland)
PRIMEAU (Alexandre)
QUINTAL (Louis)
RODRIGUE (Ginette)
SÉVIGNY (Léa)
J.-B. STE-MARIE (Annie Garand)
ST-ONGE (Samuel)
TREMPE (Jeannine)
VANDETTE (Jean-Louis)

BEEMANS (Imelda)

A Montréal, le 23 mai 1980, à l'âge de 87 ans, est décédée Imelda Pilon, épouse de feu Joseph Beemans, mère de Pierre et Marie, soeur de Ida Pilon, grand-mère de Claude, Marianne, Michel, Nicola, Vincent, Véronique, Stéphanie, Bernadette, Lynda, Serge, Christina et Adriana. Les funérailles auront lieu lundi le 26 courant. Le convoi funèbre partira des salons **J.R. Deslauriers et Urgel Bourgie Ltée 5650, Côte-des-Neiges** pour se rendre à l'église La Communauté Chrétienne de St-Albert-le-Grand, 2715 Chemin Côte-Ste-Catherine, où le service sera célébré à 11h, et de là au cimetière de St-Eugène de Prescott, lieu de la sépulture. Parents et amis sont priés d'y assister sans autre invitation. Au lieu de fleurs, des dons à Grossesse Secours, 433 est, boul. St-Joseph seraient appréciés.

BRUNET (Charlemagne)

A Montréal le 24 mai 1980 à l'âge de 72 ans, est décédé M. Charlemagne Brunet, époux de feue Germaine Barnabé. Il laisse dans le deuil ses enfants: Denise (Mme Serge Hébert), Gilles (époux de Ghislaine Chabot), six petits-enfants, Sylvain, Michel, Benoit, Eric, Isabelle et France. Deux soeurs: Noëlla et Pierrette, un frère Fernand, neveux et nièces. Les funérailles auront lieu mardi le 27 courant. Le convoi funèbre partira des salons **Alfred Dallaire Inc. 4504, rue Ste-Catherine est** pour se rendre à l'église St-Clément de Viauville, où le service sera célébré à 11h et de là au cimetière de l'Est, lieu de la sépulture. Parents et amis sont priés d'y assister sans autre invitation. Fermé de 5 à 7h.

CARRIER (Cyprien)

A Montréal, le 23 mai 1980 à l'âge de 55 ans est décédé M. Cyprien Carrier époux de Simonne Ferland. Il laisse ses deux enfants Louise et Sylvain, ainsi que plusieurs frères et soeurs. Les funérailles auront lieu mardi le 27 courant. Le convoi funèbre partira des salons **T. Sansregret Ltée 4419 est, Beaubien** pour se rendre à l'église St-Jean-Vianney où le service sera célébré à 10 h et de là au cimetière de l'Est lieu de la sépulture. Parents et amis sont priés d'y assister sans autre invitation. Fermé de 5h à 7h.

POUR LOUER DES LOGEMENTS

LES PETITES ANNONCES DE la presse

285-7111

CHARBONNEAU (Viateur)

A l'Hôpital Sacré-Coeur le 24 mai 1980 à l'âge de 52 ans est décédé M. Viateur Charbonneau époux de Thérèse Sauriol. Outre son épouse il laisse ses enfants: M. et Mme Yvon Charbonneau, (Louise Martin) M. et Mme Serge Piché (Lucie) Colette, Lyne, France et Sylvie, ses petits-enfants: Martin, Annie, Karine et Mélanie. Ses parents: M. et Mme Napoléon Charbonneau, son frère M. et Mme Roméo Charbonneau, ainsi que ses beaux-frères et belles-soeurs, neveux et nièces. Les funérailles auront lieu mardi le 27 courant. Le convoi funèbre partira de la résidence funéraire **Des Seigneurs 365 chemin Chapleau Bois-des-Filion** pour se rendre à l'église St-Maurice où le service sera célébré à 4 h et de là au cimetière de Bois-des-Filion lieu de la sépulture. Parents et amis sont priés d'y assister sans autre invitation. Fermé de 5h à 7h.

COUSINEAU (Alberta)

A Ste-Agathe, le 25 mai 1980 à l'âge de 87 ans, est décédée Mme veuve Joseph Cousineau, née Alberta Forget, autrefois de Pont-Viau. Les funérailles auront lieu mercredi le 28 courant. Le convoi funèbre partira des salons **J.M.D. Cyr Enrg. 7020, boul. des Mille-Iles, St-François** pour se rendre à l'église St-François-de-Sales, où le service sera célébré à 2h et de là au cimetière du même endroit, lieu de la sépulture. Parents et amis sont priés d'y assister sans autre invitation. Heures de visite: 2 à 5h, et 7 à 10h. Exposée lundi 7h p.m.

COUSINEAU (Lili)

A Longueuil, le 24 mai 1980, à l'âge de 81 ans, est décédée Lili Lemieux, épouse de feu Amédé (Ben) Cousineau. Elle laisse dans le deuil Jean-Louis, conseiller municipal de Ville St-Laurent (époux de Stasia Bolaz), Henri (époux de Anette Jobin), plusieurs petits-enfants, sa soeur Mme Sara Brochu, plusieurs neveux et nièces. Les funérailles auront lieu mardi le 27 courant. Le convoi funèbre partira des salons **E.D. Darche et Fils 505 boul. Curé Poirier, Longueuil** pour se rendre à l'église St-Jean-Vianney, où le service sera célébré à 2 h, et de là au cimetière de St-Georges, lieu de la sépulture. Parents et amis sont priés d'y assister sans autre invitation.

De Villers (R. Albert)

A Montréal le 25 mai 1980 à l'âge de 60 ans, est décédé M. R. Albert de Villers, ingénieur professionnel. Il laisse dans le deuil son épouse Marcelle Bernier, son fils Jacques (époux de France Surprenant), un petit-fils François. Il laisse aussi son frère Paul de Villers (époux de Madeleine Ouimet) ainsi que plusieurs neveux et nièces. Les funérailles auront lieu mardi le 27 courant. Le convoi funèbre partira des salons **A. Dallaire Inc. et J.S. Vallée Ltée 1111, rue Laurier ouest** à 13h 45 pour se rendre à l'église St-Viateur d'Outremont où le service sera célébré à 14h et de là au crématorium Alfred Dallaire, 2159 boul. St-Martin est, Duvernay Laval. Parents et amis sont priés d'y assiter sans autre invitation. Heures de visites: lundi de 14h à 17h et de 19h à 22h.

DUCHESNE (Yvette)

A Montréal, le 25 mai 1980 à l'âge de 70 ans, est décédée Mme veuve Arthur Duchesne, née Yvette Lapointe. Elle laisse dans le deuil sa fille Micheline et son fils Michel (époux de Ginette Francoeur), son petit-fils François et sa soeur Antonia Lapointe. Les funérailles auront lieu mercredi le 28 courant. Le convoi funèbre partira des salons **Alfred Dallaire Inc. 1922 boul. Rosemont** pour se rendre à l'église St-Jean-Berchmans, lieu de la sépulture. Parents et amis sont priés d'y assister sans autre invitation.

DUVAL (Gérard)

A Montréal, le 25 mai 1980 à l'âge de 65 ans, est décédé M. Gérard Duval, époux de Laurette Melançon. Les funérailles auront lieu mercredi le 28 courant. Le convoi funèbre partira des salons **Urgel Bourgie Ltée 3472 est, rue Ste-Catherine** pour se rendre à l'église St-Rédempteur, où le service sera célébré à 10h et de là au cimetière de l'Est, lieu de la sépulture. Parents et amis sont priés d'y assister sans autre invitation. Fermé de 5 à 7h.

GERVAIS (Roland)

A l'Hôpital Hôtel-Dieu de Montréal, le 24 mai 1980 à l'âge de 65 ans, est décédé M. Roland Gervais, président fondateur de Bijouterie Centrale Inc., ancien co-propriétaire du Mont Olympia, époux de Cécile Prévost. Il laisse aussi dans le deuil, ses enfants Pierre (Ghislaine Paquin), Guy (Louise Desjardins), Claude (Céline Fournier), Louise, Francine (Laurent Cartier), Daniel, Bernard Quidoz et Marc Quidoz (Francine Comeau) et 7 petits-enfants. Il laisse également ses frères Fernand et Noël, ainsi que sa soeur Gabriel. Les funérailles auront lieu mardi le 27 courant. Le convoi funèbre partira de la résidence funéraire **Alfred Dallaire Inc. 3254 rue Bellechasse, coin Montée St-Michel,** où le service sera célébré à 10h. Parents et amis sont priés d'y assister sans autre invitation. Prière de ne pas envoyer de fleurs. Des dons à la Fondation de l'Hôtel de Dieu de Montréal. Service Hémato-oncologie, 3840 St-Urbain, Mtl seraient appréciés. Salon fermé entre 5 à 7h.

GUILBERT (Lise)

A Montréal, le 24 mai 1980, à l'âge de 40 ans est décédée Lise Guilbert, fille de Charles Guilbert et de feu Auréa Chrétien. Elle laisse dans le deuil ses frères; Aimé, (époux de Gisèle Ste-Marie), Roméo (époux de Berthe Savard), Réal (époux de Francine Boucher). Les funérailles auront lieu mercredi le 28 courant. Le convoi funèbre partira des salons **E. Tétreault et fils Ltée 1559 rue Montarville, St-Bruno** à 9h45 pour se rendre à l'église paroissiale de St-Bruno, où le service sera célébré à 10h, et de là au cimetière de St-Bruno, lieu de la sépulture. Parents et amis sont priés d'y assister sans autre invitation. Fermé de 5 h à 7 h.

HOFFMANN (Joseph)

A Ville St-Laurent, le 18 mai 1980 à l'âge de 97 ans, est décédé M. Joseph Hoffmann, époux de feu Yolande Girard. Un service à sa mémoire sera célébré à l'église Ste-Madeleine d'Outremont, samedi le 31 mai, à 10h a.m.

HUNIA (Aniel)

A Montréal, le 25 mai 1980 à l'âge de 81 ans est décédée Mme Veuve Aniela Hunia, épouse de feu Frankunia. Elle laisse dans le deuil sa fille Geneviève (épouse de Liberato Berrardinucci), son fils Frank (époux de Rita Basara), 6 petits-enfants, une nièce Hélène et plusieurs parents en Pologne. Les funérailles auront lieu mercredi le 28 courant. Le convoi funèbre partira des salons **Alfred Dallaire Inc. 2590 rue Rouen** pour se rendre à l'église St. Marys Polish, où le service sera célébré à 2 h et de là au cimetière de la Côte-des-Neiges, lieu de la sépulture. Parents et amis sont priés d'y assister sans autre invitation. Fermé de 5 à 7h.

JASMIN (Antonine)

A Montréal, le 24 mai 1980 à l'âge de 73 ans, est décédée Mme Simon Jasmin, née Antonine (Ti-Nou) Jasmin. Lui survivent, outre son époux, sa soeur Mme Juliette Bélanger, ainsi que plusieurs neveux et nièces. Les funérailles auront lieu mardi le 27 courant. Le convoi funèbre partira des salons **Urgel Bourgie Ltée 4780, rue de Salaberry** pour se rendre à l'église Marie-Reine-de-la-Paix (Roxboro), où le service sera célébré à 10h et de là au cimetière de St-Laurent, lieu de la sépulture.

LAFRANCE DESHAIES (Laure)

A Montréal-Nord le 24 mai 1980 à l'âge de 85 ans, est décédé Mme Laure Lagacée épouse en première noce de feu Josaphat Lafrance, et en seconde noce de feu Louis-Philippe Deshaies. Elle laisse sa fille Madeleine épouse de Léopold Cantin, 2 petits-enfants, Joxeline et Denis ainsi que son frère Léon et sa soeur Léopoldine. Les funérailles auront lieu mardi le 27 courant. Le convoi funèbre partira des salons **A. Savaria Ltée 5001, rue est Henri-Bourassa** à 9h 45 pour se rendre à l'église St-Camille où le service sera célébré à 10h et de là au cimetière de Côte-des-Neiges lieu de la sépulture. Parents et amis sont priés d'y assister sans autre invitation.

LAPORTE (Fernand)

A Montréal le 23 mai 1980 à l'âge de 73 ans, est décédé M. Fernand Laporte, époux de Emma Paquin. Outre son épouse, lui survivent ses enfants: Andrée (épouse de Gilles Girard), Nicole et Michèle; et grand-père d'Yves, Stéphane, Guylaine, Isabelle, Girard, Derek, Steven, et James. Les funérailles auront lieu mardi le 27 courant. Le convoi funèbre partira des salons **Urgel Bourgie Ltée 2151, rue Jean-Talon est** pour se rendre à l'église St-Bernardin-de-Sienne, où le service sera célébré à 2h et de là au cimetière de St-Basile-le-Grand, lieu de la sépulture. Parents et amis sont priés d'y assister sans autre invitation. Fermé de 5 à 7h.

LEBLANC (Raymond)

A St-Laurent, le 24 mai 1980 à l'âge de 52 ans, est décédé M. Raymond Leblanc, époux de Lise Laperrière, père de Jean-Guy, Luc et France. Les funérailles auront lieu mardi le 27 courant. Le convoi funèbre partira des salons **Boudrias et Cormier Enr. 816, boul. Ste-Croix** pour se rendre à l'église St-Laurent, où le service sera célébré à 10h et de là au cimetière de St-Laurent, lieu de la sépulture. Parents et amis sont priés d'y assister sans autre invitation. Au lieu de fleurs, dons à la Société Canadienne du Cancer seraient appréciés. Exposée lundi, de 2 à 5h et de 7 à 10h.

MARCOTTE (Augustine)

Mme Cécile M. Bastien et sa famille remercient bien sincèrement toutes les personnes qui ont bien voulu témoigner des marques de sympathie, soit par offrande de messe, bouquet spirituel, cartes, télégrammes ou assistance aux fénérailles, lors du décès de Mlle Augustine Marcotte, survenu le 10 mars 1980. Veuillez considérer ces remerciements comme personnels.

MARTINEAU (Léopold)

A Laval, le 24 mai 1980, à l'âge de 78 ans, est décédé Léopold Martineau, époux d'Yvette Pépin. Outre son épouse, il laisse dans le deuil: sa fille Lise (épouse de Richard Simonneau), son fils Léo (époux de Denise Larivière): son petit-fils François, sa soeur Germaine Jodoin, ses frères Jean-Baptiste et Paul-Emile. Les funérailles auront lieu mercredi le 28 courant. Le convoi funèbre partira des salons **Urgel Bourgie Ltée 400 est, boul. Henri-Bourassa** pour se rendre à l'église St-Léonard, où le service sera célébré à 2h et de là au cimetière de St-Léonard, lieu de la sépulture. Parents et amis sont priés d'y assister sans autre invitation. Ouverture des salons: 2 à 5h et 7 à 10h.

PERRON (Roland)

A Laprairie le 25 mai 1980 à l'âge de 56 ans, est décédé M. Roland Perron, époux de Gisèle Bonneterre. Il laisse dans le deuil une fille Suzel (André Marcotte), un fils Jean-Charles deneurant à 770 Des Lauriers à Laprairie. Exposé aujourd'hui à 3h30. Les funérailles auront lieu mercredi le 28 courant. Le convoi funèbre partira des salons **Henri Guérin Inc., 425, chemin St-Jean, à Laprairie** pour se rendre à l'église du Christ-Roi où le service sera célébré à 11h et de là au cimetière de Laprairie lieu de la sépulture. Parents et amis sont priés d'y assister sans autre invitation. Fermé de 5h à 7h.

PRIMEAU (Alexandre)

A Laval-des-Rapides, le 24 mai 1980 à l'âge de 66 ans est décédé M. Alexandre Primeau, époux de Lucille Dusseault, demeurant à Laval-des-Rapides. Outre son épouse il laisse ses enfants: Gisèle (épouse de Claude Lebrun), Gilles (époux de Micheline Beaucage), Pierre (époux de Ginette Gratton), François (époux de Christiane Beaucage), sa belle-fille Jacqueline Richard (épouse de feu André Primeau), ainsi que plusieurs petits-enfants. Les funérailles auront lieu mardi le 27 courant. Le convoi funèbre partira des salons **J.C. Filiatreault et fils 76, boul. Dussault à Laval-des-Rapides** pour se rendre à l'église du Bon Pasteur où le service sera célébré à 10 h et de là au cimetière de Notre-Dame de l'Espérance de Ste-Dorothée lieu de la sépulture. Parents et amis sont priés d'y assister sans autre invitation. Fermé de 5 h à 7 h.

QUINTAL (Louis)

A Boucherville, le 24 mai 1980 à l'âge de 76 ans est décédé M. Louis Quintal époux de feu Cécile Bemeur. Il laisse dans le deuil ses garçons: André (époux de Marcelle Duceppe), Jacques (époux de Gaétane Léger), Claude, Denis (époux de Jacqueline Brassard), ses petits-enfants, une arrière-petite-fille, ainsi que son frère Thomas. Les funérailles auront lieu mardi le 27 courant. Le convoi funèbre partira des salons **E. Tétreault et fils Ltée 27, rue de La Perrière à Boucherville** à 9 h 45 pour se rendre à l'église Ste-Famille où le service sera célébré à 10 h et de là au cimetière de Boucherville lieu de la sépulture. Parents et amis sont priés d'y assister sans autre invitation. Fermé de 5 h à 7 h.

RODRIGUE (Ginette)

A l'hôpital Charles Lemoine, le 23 mai 1980 à l'âge de 29 ans, est décédée Mme Ginette Rodrigue après une courte maladie, née Ginette Gourdeau épouse de Maître Marc Rodrigue, notaire à Varennes, Québec. Outre son époux, elle laisse dans le deuil ses enfants; Isabelle et Patrice, son père et sa mère; M. et Mme Adrien Gourdeau (Aline Bissonnette), ses beaux-parents; M. et Mme Maurice Rodrigue, son frère; André (époux de Suzanne Gauthier), sa soeur; Lise (épouse de Jean Leclerc), son beau-frère; Jean, ses belles-soeurs; Hélène et Johanne Rodrigue. Ainsi que de nombreux amis. Les funérailles auront lieu mardi le 27 courant. Le convoi funèbre partira des salons **Alferd Dallaire Inc., 438, rue Notre-Dame à Repentigny** à 10h45 pour se rendre à l'église de la Purification de la Bienheureuse Vierge Marie, Repentigny où le service sera célébré à 11h et de là au cimetière de l'Est lieu de la sépulture. Parents et amis sont priés d'y assister sans autre invitation. Fermé de 17h à 19h.

SEVIGNY (Léa)

A Ste-Dorothée le 25 mai 1980 à l'âge de 71 ans, est décédée Mme Léa Sevigny, née Léa Siguin, épouse de Albert et mère de deux garçons; Jacques (époux de Elizabeth Reid), et de André (époux de Michèle Cloutier). Elle laisse aussi dans le deuil 7 petits-enfants. Les funérailles auront lieu mercredi le 28 courant. Le convoi funèbre partira de la résidence **F. Brisebois Inc., 625, rue Principale, à Ste-Dorothée** pour se rendre à l'église Notre-Dame de l'Espérance où le service sera célébré à 11h et de là au cimetière de Ste-Dorothée lieu de la sépulture. Parents et amis sont priés d'y assister sans autre invitation. Heures de visites: 2h à 5h et de 7h à 10h.

J.B. STE-MARIE (Annie Garand)

A Montréal, le 24 mai 1980 à l'âge de 85 ans, est décédée Mme Veuve J.B. Ste-Marie, née Annie Garand. Elle laisse dans le deuil, ses soeurs: Mesdemoiselles Alberta et Jeanne Garand, et Mme B. Fréchette, ainsi que plusieurs neveux et nièces, dont Mme Estelle Fréchette-Saulnier. Les funérailles auront lieu mercredi le 28 courant. Le convoi funèbre partira des salons **Urgel Bourgie Ltée 4955, rue Adam** pour se rendre à l'église St-Clément, où le service sera célébré à 10h et de là au cimetière de l'Est, lieu de la sépulture. Parents et amis sont priés d'y assister sans autre invitation. Fermé de 5 à 7h.

ST-ONGE (Samuel)

A Montréal, le 23 mai 1980 à l'âge de 87 ans est décédé M. Samuel St-Onge époux de Thérèse Desjardins, père de Yvon (époux de Denise Goyette), Lucille (épouse de Jean-Marie Gauthier), Réjane (épouse de René Vermette), Monique (épouse de Jean-Paul Larose), beau-père de Claire St-Jean (épouse de René Thibault), et d'Yvette St-Jean (épouse de feu Léo Demers). Il laisse aussi dans le deuil 20 petits-enfants, 9 arrière-petits-enfants ainsi que de nombreux neveux et nièces et amis. Les funérailles auront lieu mardi le 27 courant. Le convoi funèbre partira du complexe funéraire **Alfred Dallaire Inc. 2159 est, boul. St-Martin, (coin Papineau) Duvernay** pour se rendre à l'église St-Maurice, 1961, Ivry, (coin J.J. Joubert), Duvernay, Laval, où le service sera célébré à 4h et de là au crématorium Dallaire, lieu de la crémation. Parents et amis sont priés d'y assister sans autre invitation. Fermé de 5h à 7h.

TREMPE (Jeannine)

A Montréal, le 23 mai 1980 à l'âge de 61 ans, est décédée Mme Marcel Trempe, née Jeannine Ste-Marie. Outre son époux, elle laisse sa fille Jocelyne. Les funérailles auront lieu mardi le 27 courant. Le convoi funèbre partira des salons **Urgel Bourgie Ltée 1415, rue Fleury est,** pour se rendre à l'église de la Visitation où le service sera célébré à 10h et de là au cimetière de Côte-des-Neiges, lieu de la sépulture. Parents et amis sont priés d'y assister sans autre invitation. Fermé de 5h à 7h.

VOUS VOULEZ VENDRE?

Faites-le avec les petites annonces

285-7111

VANDETTE (Jean-Louis)

Subitement à sa résidence à St-Lambert, mercredi le 21 mai 1980 est décédé Jean-Louis Vandette, lui survivent son fils Jean-Marc (John), sa fille Ann (Mme J. Vine), ses petits-enfants: David, Joey et Danny. Les funérailles auront lieu lundi le 26 courant. Le convoi funèbre partira des salons **Clarke, McGillivray, White, direction funéraire, 307, rue Riverside Drive, (coin Argyle) St-Lambert,** pour se rendre à l'église St-Francis-of-Assissi, où le service sera célébré à 10 h et de là au cimetière de Côte-des-Neiges, lieu de la sépulture. Parents et amis sont priés d'y assister sans autre invitation. Au lieu de fleurs, des dons faits à la Fondation Québec des maladies du coeur seraient appréciés. Heures de visites de 2h à 5h et de 7h à 9h.

REMERCIEMENTS

Prière au St-Esprit

St-Esprit toi qui m'éclaircis tout, qui illumines tous les chemins pour que je puisse atteindre mon idéal, toi qui me donnes le don divin de pardonner et oublier le mal qu'on me fait et que dans tous les instants de ma vie tu es avec moi, je veux pendant ce court dialogue te remercier pour tout et confirmer encore une fois que je ne veux pas me séparer de toi à jamais, même et malgré n'importe quelle illusion matérielle. Je désire être avec toi dans la gloire éternelle. Merci de ta miséricorde envers moi et les miens. (La personne devra dire cette prière pendant trois jours de suite.) Après les 3 jours, la grâce demandée sera obtenue même si elle pourrait paraitre difficile. Faire publier aussitôt la grâce obtenue sans dire la demande, au bas mettre les initiales de la personne exaucée. **S.G.**

REMERCIEMENTS

Prière au St-Esprit

St-Esprit toi qui m'éclaircis tout, qui illumine tous les chemins pour que je puisse atteindre mon idéal, toi qui me donne le don divin de pardonner et oublier le mal qu'on me fait et que dans tous les instants de ma vie tu es avec moi, je veux pendant ce court dialogue te remercier pour tout et confirmer encore une fois que je ne veux pas me séparer de toi à jamais, même et malgré n'importe quelle illusion matérielle. Je désire être avec toi dans la gloire éternelle. Merci de la miséricorde envers moi et les miens. (La personne devra dire cette prière pendant trois jours de suite). Après les 3 jours, la grâce demandée sera obtenue même si elle pourrait paraitre difficile. Faire publier aussitôt la grâce obtenue sans dire la demande, au bas mettre les initiales de la personne exaucée. **L.C.B.O.**

REMERCIEMENTS

Prière au St-Esprit

St-Esprit toi qui m'éclaircis tout, qui illumines tous les chemins pour que je puisse atteindre mon idéal, toi qui me donnes le don divin de pardonner et oublier le mal qu'on me fait et que dans tous les instants de ma vie tu es avec moi, je veux pendant ce court dialogue te remercier pour tout et confirmer encore une fois que je ne veux pas me séparer de toi à jamais, même et malgré n'importe quelle illusion matérielle. Je désire être avec toi dans la gloire éternelle. Merci de ta miséricorde envers moi et les miens. (La personne devra dire cette prière pendant trois jours de suite.) Après les 3 jours, la grâce demandée sera obtenue même si elle pourrait paraitre difficile. Faire publier aussitôt la grâce obtenue sans dire la demande, au bas mettre les initiales de la personne exaucée. **D.H.**

REMERCIEMENTS

Prière au St-Esprit

St-Esprit toi qui m'éclaircis tout, qui illumines tous les chemins pour que je puisse atteindre mon idéal, toi qui me donnes le don divin de pardonner et oublier le mal qu'on me fait et que dans tous les instants de ma vie tu es avec moi, je veux pendant ce court dialogue te remercier pour tout et confirmer encore une fois que je ne veux pas me séparer de toi à jamais, même et malgré n'importe quelle illusion matérielle. Je désire être avec toi dans la gloire éternelle. Merci de ta miséricorde envers moi et les miens. (La personne devra dire cette prière pendant trois jours de suite.) Après les 3 jours, la grâce demandée sera obtenue même si elle pourrait paraitre difficile. Faire publier aussitôt la grâce obtenue sans dire la demande, au bas mettre les initiales de la personne exaucée. **A. St-A.**

REMERCIEMENTS

Prière au St-Esprit

St-Esprit toi qui m'éclaircis tout, qui illumine tous les chemins pour que je puisse atteindre mon idéal, toi qui me donne le don divin de pardonner et oublier le mal qu'on me fait et que dans tous les instants de ma vie tu es avec moi, je veux pendant ce court dialogue te remercier pour tout et confirmer encore une fois que je veux pas me séparer de toi à jamais, même et malgré n'importe quelle illusion matérielle. Je désire être avec toi dans la gloire éternelle. Merci de la miséricorde envers moi et les miens. (La personne devra dire cette prière pendant trois jours de suite). Après les 3 jours, la grâce demandée sera obtenue même si elle pourrait paraitre difficile. Faire publier aussitôt la grâce obtenue sans dire la demande, au bas mettre les initiales de la personne exaucée. **M.I.G.**

REMERCIEMENTS

Prière au St-Esprit

St-Esprit qui m'éclaircis tout, qui illumine tous les chemins pour que je puisse atteindre mon idéal, toi qui me donne le don divin de pardonner et oublier le mal qu'on me fait et que dans tous les instants de ma vie tu es avec moi, je veux pendant ce court dialogue te remercier pour tout et confirmer encore une fois que je ne veux pas me séparer de toi à jamais, même et malgré n'importe quelle illusion matérielle. Je désire être avec toi dans la gloire éternelle. Merci de ta miséricorde envers moi et les miens. (La personne devra dire cette prière pendant trois jours de suite). Après les 3 jours, la grâce demandée sera obtenue même si elle pourrait paraitre difficile. Faire publier aussitôt la grâce obtenue sans dire la demande; au bas mettre les initiales de la personne exaucée. **L. B.**

REMERCIEMENTS

Prière au St-Esprit

St-Esprit toi qui m'éclaircis tout, qui illumines tous les chemins pour que je puisse atteindre mon idéal, toi qui me donnes le don divin de pardonner et oublier le mal qu'on me fait et que dans tous les instants de ma vie tu es avec moi, je veux pendant ce court dialogue te remercier pour tout et confirmer encore une fois que je ne veux pas me séparer de toi à jamais, même et malgré n'importe quelle illusion matérielle. Je désire être avec toi dans la gloire éternelle. Merci de ta miséricorde envers moi et les miens. (La personne devra dire cette prière pendant trois jours de suite.) Après les 3 jours, la grâce demandée sera obtenue même si elle pourrait paraitre difficile. Faire publier aussitôt la grâce obtenue sans dire la demande, au bas mettre les initiales de la personne exaucée. **M.D.J.B.**

REMERCIEMENTS

Prière au St-Esprit

St-Esprit toi qui m'éclaircis tout, qui illumines tous les chemins pour que je puisse atteindre mon idéal, toi qui me donnes le don divin de pardonner et oublier le mal qu'on me fait et que dans tous les instants de ma vie tu es avec moi, je veux pendant ce court dialogue te remercier pour tout et confirmer encore une fois que je ne veux pas me séparer de toi à jamais, même et malgré n'importe quelle illusion matérielle. Je désire être avec toi dans la gloire éternelle. Merci de ta miséricorde envers moi et les miens. (La personne devra dire cette prière pendant trois jours de suite.) Après les 3 jours, la grâce demandée sera obtenue même si elle pourrait paraitre difficile. Faire publier aussitôt la grâce obtenue sans dire la demande, au bas mettre les initiales de la personne exaucée. **B.S.C.**

REMERCIEMENTS

Prière au St-Esprit

St-Esprit qui m'éclaircit tout, qui illumine tous les chemins pour que je puisse atteindre mon idéal, toi qui me donne le don divin de pardonner et oublier le mal qu'on me fait et que dans tous les instants de ma vie tu es avec moi, je veux pendant ce court dialogue te remercier pour tout et confirmer encore une fois que je ne veux pas me séparer de toi à jamais, même et malgré n'importe quelle illusion matérielle. Je désire être avec toi dans la gloire éternelle. Merci de ta miséricorde envers moi et les miens. (La personne devra dire cette prière pendant trois jours de suite). Après les 3 jours, la grâce demandée sera obtenue même si elle pourrait paraitre difficile. Faire publier aussitôt la grâce obtenue sans dire la demande; au bas mettre les initiales de la personne exaucée. **R.C.**

Mireille Mathieu aux Floralies

Mireille Mathieu qui se trouvait à Montréal en fin de semaine pour participer au téléthon du canal 12 dont les fonds serviront à la recherche sur les maladies infantiles, a profité de son séjour pour visiter les Floralies en compagnie de nul autre que le ministre de l'Agriculture, M. Jean Garon. Mireille compte également prendre ici quelques jours de vacances avant de commencer une nouvelle série télévisée en France.

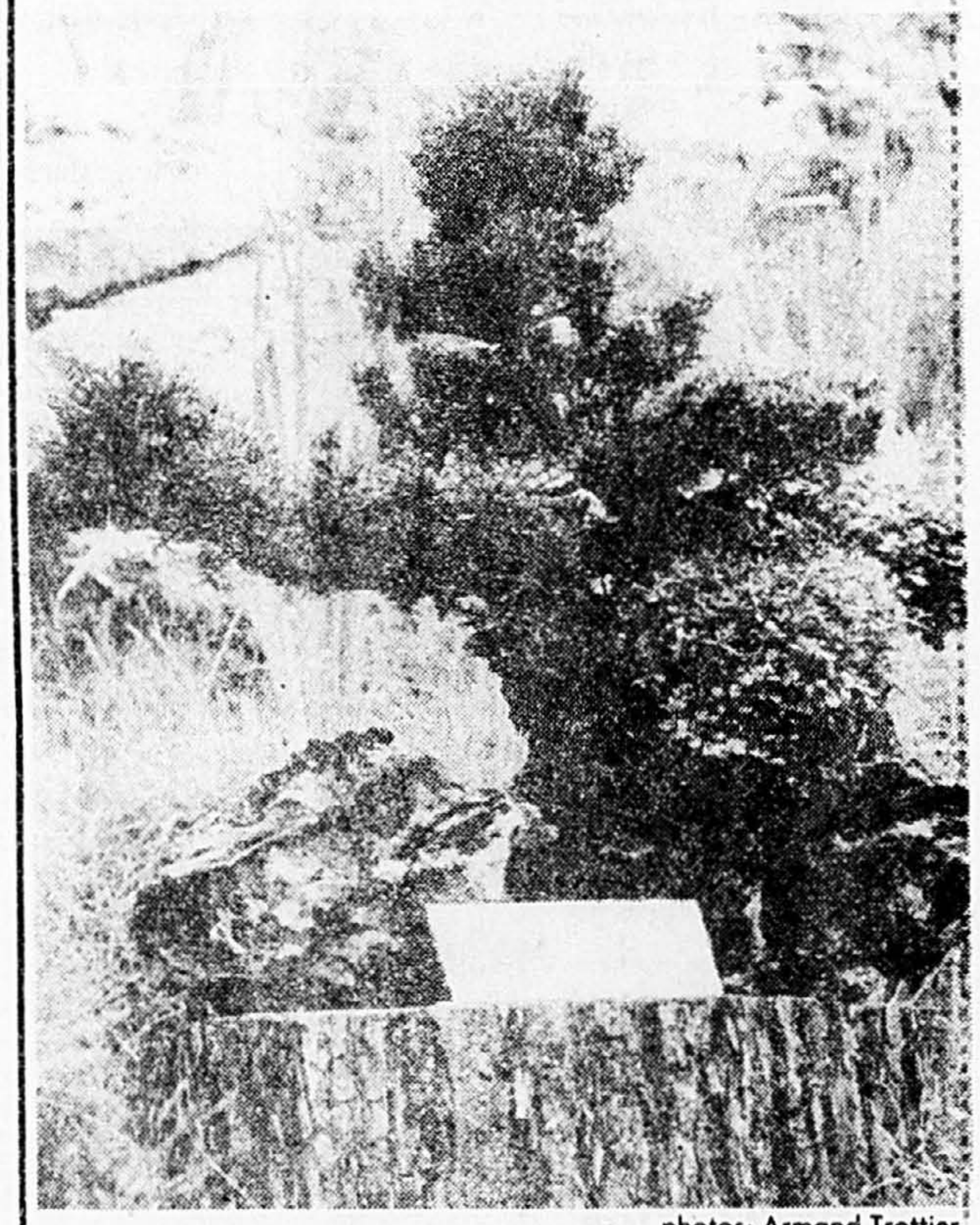

photos: Armand Trottier

Le Japon sait faire les choses et, aux Floralies, il demeure à la hauteur de sa réputation avec ses dix superbes bonzais centenaires, dont le plus vieux a 150 ans et vaut $25,000.

58 pays à la conférence sur le Cambodge

NATIONS UNIES (AFP) — 58 pays avaient annoncé hier à midi leur participation officielle à la conférence qui se tient aujourd'hui et demain à Genève, sur l'assistance et les secours humanitaires au peuple cambodgien, indique-t-on aux Nations-Unies.

A cette réunion destinée à appeler l'attention du monde «sur les souffrances et les besoins de secours humanitaires du peuple Kampucheen», 99 pays avaient été invités par le secrétaire général Kurt Waldheim qui ouvrait les débats ce matin.

Parmi ceux qui ont refusé de participer, il faut noter l'URSS et le Vietnam, ainsi que la RDA qui, lors de la décision du conseil économique et social de convoquer cette conférence, s'étaient montrés résolument hostiles à cette initiative. Cette dernière est due aux cinq pays de l'ASEAN — Association des pays du sud-est asiatique — Philippines, Malaisie, Singapour, Thaïlande et Indonésie, auxquel s'étaient joints huit autres pays, Australie, Italie, Japon, Népal, Pakistan, Pays-Bas, Sénégal et Somalie. Par la suite, la RFA, la Belgique, le Danemark, la France et le Royaume Uni s'étaient portés co-auteurs du projet de résolution.

Parmi les agences spécialisées de l'ONU, le HCR (Haut-commissariat des Nations unies pour les réfugiés), est celui qui attend le moins des contributions qui seront demandées aujourd'hui et demain aux pays participants.

Il ne lui manque en effet que 29 millions de dollars pour «boucler» son budget d'ici à la fin de l'année. En revanche, les agences du programme commun d'aide internationale aux Cambodgiens du Cambodge, - PAM, (Programme alimentaire mondial), FAO et UNICEF - auxquelles il faut ajouter le CICR (Comité international de la Croix-Rouge), demanderont 263 millions de dollars pour la poursuite de leur programme d'ici au mois de décembre. 120 millions doivent couvrir leurs besoins immédiats d'ici à la fin du mois de juin.

Les agences du programme conjoint et le CICR demanderont également que leur soient accordées des assurances sur une répartition équitable de la distribution de l'aide à la population civile. Cet appel risque de ne pas être suivi de beaucoup d'effet notent les observateurs, étant donné que des «principaux acteurs», seul le régime Khmer rouge sera présent, et encore, uniquement en qualité d'observateur.

En effet, si le Vietnam a décliné l'invitation, le gouvernement de Phnom Penh, lui, n'a pas été invité du tout. La République populaire de Chine pour sa part, a annoncé sa participation, et on s'attend qu'elle rende d'abord responsables les deux grands absents (Vietnam et URSS) des «calamités qui frappent le Kampuchea».

Violente manif antinucléaire au New Hampshire

■ SEABROOK, New Hampshire (UPI) — Les manifestants ont fait des feux de broussailles hier pour obstruer la route principale menant à l'usine nucléaire en construction de Seabrook et en sont venus souvent aux prises avec la police au cours du week-end.

Au moins 23 personnes ont été arrêtées et six manifestants et un policier ont été blessés samedi, au début de la longue manifestation antinucléaire de la fin de semaine.

Les manifestants n'ont pas réussi à atteindre leur objectif, a déclaré le gouverneur de l'État, M. Hugh Gallen, ils n'ont pas pu entrer sur les terrains de l'usine.

Les groupes de manifestants armés pour une guérilla ont brisé la clôture en plusieurs endroits pour tenter de s'infiltrer sur le terrain, mais en vain.

A un moment donné, environ 400 manifestants se sont regroupés et ont foncé dans une entrée, mais ils ont été violemment repoussés par la police. Un autre groupe de 300 manifestants se trouvait devant une autre entrée. Entre les deux groupes, d'autres manifestants circulaient.

Alors que l'attention des policiers était concentrée à ces deux points, certains manifestants s'attaquaient à l'immense clôture à d'autres endroits. Une cinquantaine d'entre eux ont réussi à faire tomber une partie de clôture qui donnait sur une forêt. Ils n'ont pas cherché à entrer par là parce que, ont-ils dit, la police était particulièrement violente dans les bois et qu'ils n'étaient pas assez nombreux pour l'affronter.

La manifestation organisée par la Coalition pour l'action directe n'a pas réuni autant de personnes que prévu. Un millier de manifestants ont participé alors qu'on en attendait 10,000.

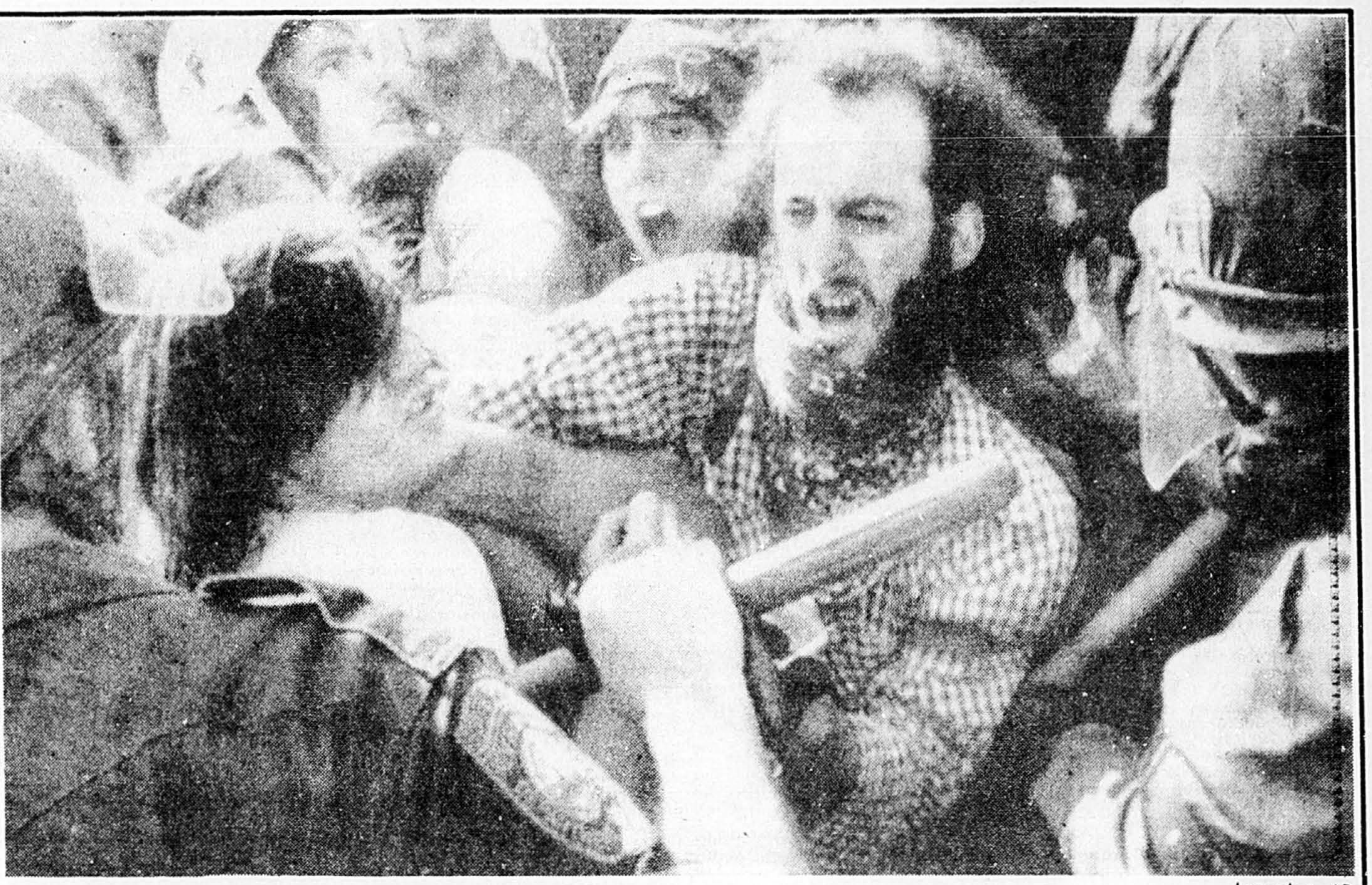

Laserphoto AP

Des manifestants qui ont tenté en fin de semaine d'atteindre l'usine nucléaire en construction de Seabrook, dans le New Hampshire en sont venus aux coups à plusieurs reprises avec les forces de l'ordre. Ce qui a donné lieu à de multiples arrestations, sans que les manifestants n'atteignent leur but.

$1.5 million recueilli pour la recherche sur les maladies infantiles

Les organisateurs du 4e téléthon annuel bilingue de la station CFCF sont satisfaits des résultats qui tournent autour de $1.5 million. La participation de plusieurs vedettes québécoises durant ces deux jours de souscription a d'ailleurs été rehaussée par la collaboration qu'a bien voulue apporter la chanteuse française Mireille Mathieu. Placé sous l'égide du Conseil des clubs sociaux de Montréal, ce téléthon servira lui aussi à subventionner la recherche relativement aux maladies infantiles à l'hôpital Sainte-Justine et au Montreal Children's. Les souscriptions représentent environ le tiers de l'ensemble du budget de recherche dans ces hôpitaux.

photo Armand Trottier, LA PRESSE

Le Conseil régional de Montréal de l'Institut des banquiers canadiens annonce que les séances d'information et d'inscription pour ses cours offerts aux universités McGill, Concordia, Ecole des Hautes Etudes Commerciales et l'Université du Québec à Montréal, auront lieu aux dates suivantes:

Dates:
Les mardis 27 mai et 10 juin 1980
Lieu:
Auditorium de La Banque Royale du Canada
1, Place Ville-Marie
Mezzanine 2 Montréal
Heures: 16h à 19h

Réduisez les frais d'entretien et de chauffage avec

RUSCO

LES PORTES D'ENTRÉE EN ACIER ISOLÉES

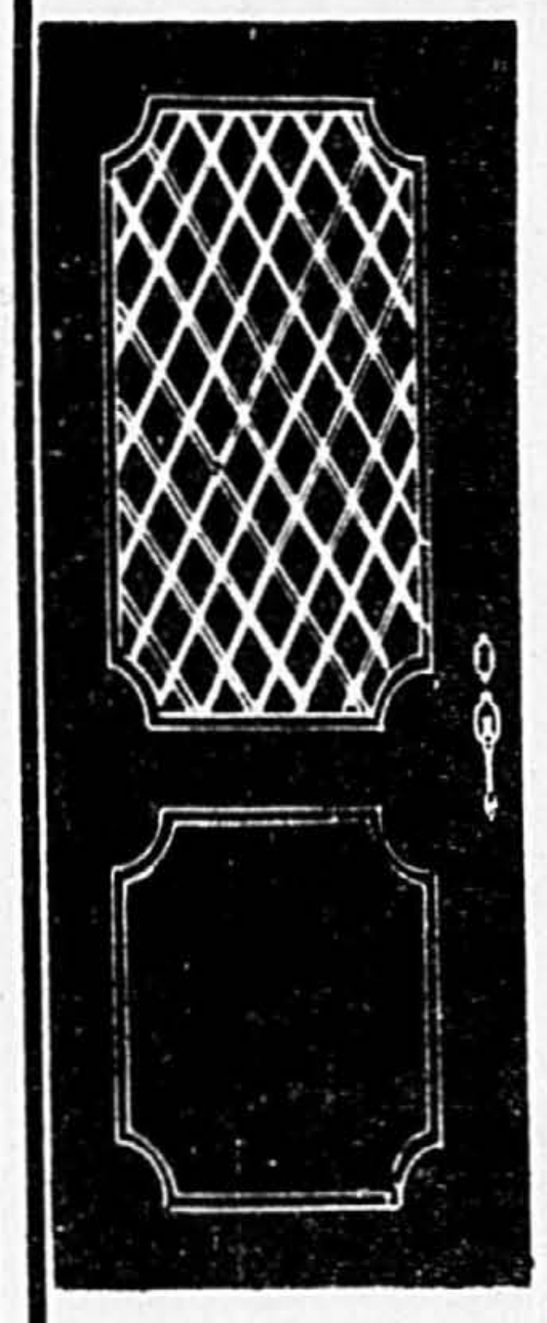

Elles ne gauchissent pas, ne rétrécissent pas, ne pèlent pas et n'absorbent pas l'humidité.

Les portes d'entrée Rusco isolées sont très résistantes et assurent une protection comme seul l'acier est en mesure d'assurer.

CHOIX DE 26 MODÈLES

Brevet No 3 750 333

Un autre produit qui assure des économies d'énergie, offert par

SPÉCIALITÉS DE MAISON (1962) Inc.
2015 Thimens, St-Laurent

La maison réputée pour portes, fenêtres et revêtements depuis 1952

337-1000

Estimation gratuite
Facilités de paiement sur demande

NOUS RECEVONS VOS APPELS 24 HEURES PAR JOUR, 7 JOURS PAR SEMAINE

McGill
Informatique

Quatre séminaires à l'intention des comptables professionnels, directeurs financiers et autres cadres supérieurs.

MODULE 1
Introduction aux systèmes informatisés
Ce séminaire vous expliquera le fonctionnement des éléments principaux d'un ordinateur et des conséquences de l'implantation d'un système informatique dans une entreprise.
DATE: Lundi 9 juin 1980, 9h à 17h

MODULE 2
Le contrôle dans un cadre informatique
Ce séminaire vous donnera une perspective d'ensemble des systèmes informatisés et les connaissances requises par les cadres supérieurs de direction pour les contrôler.
DATE: Mardi 10 juin 1980, 9h à 17h

MODULE 3
La vérification dans un cadre informatique
S'adresse aux professionnels responsables de la vérification des systèmes comptables informatisés ainsi qu'à leurs supérieurs et clients pour qui il importe de minimiser l'ensemble des risques. Vous ferez l'examen du processus analytique et logique nécessaire à l'élaboration d'une vérification à la fois compréhensive et sélective ainsi que l'utilisation et l'élaboration du logiciel en ce qui a trait à la vérification. On insistera sur l'intégration des concepts et techniques de vérification manuelle et informatisée.
DATE: Mercredi 11 juin 1980. 9h à 17h

MODULE 4
Cas pratiques de vérification informatique
Ce séminaire de deux jours vous démontrera, par la présentation de cas de vérification dans un cadre informatique, comment établir une atmosphère de collaboration avec les usagers et les concepteurs de systèmes, conserver une attitude indépendante, en évaluant les systèmes informatisés à l'état de projet, ou une fois implantés et faire rapport de ces constatations et opinions à la direction.
DATES: Jeudi et vendredi, 12 & 13 juin 1980, 9h à 17h

DROITS: Une journée: $150 – Deux journées: $270 – Trois journées: $380 – Quatre journées: $490 – Cinq journées: $590

Regardez autour de vous...

le ministère de l'Environnement favorise la recherche

L'environnement, c'est vous. Bien sûr, c'est aussi l'eau, la terre, l'air. **Mais** c'est avant tout ce que vous en faites autour de vous.

Par exemple, si vous êtes étudiant d'université au niveau du 2ème ou du 3ème cycle, vous pouvez obtenir une bourse pour effectuer des études et de la recherche dans le domaine de l'environnement.

Le ministère de l'Environnement du Québec offre en effet trois bourses d'étude, dont deux de 6 000 $ au niveau du 2ème cycle et une de 8 000 $ au niveau du 3ème cycle, pour:

- favoriser la recherche et les études en environnement;
- aider les meilleurs étudiants à entreprendre des études et de la recherche de 2ème et de 3ème cycle.

Les formulaires d'inscription seront disponibles dans toutes les universités du Québec à compter du 1er septembre prochain.

La date limite d'inscription est le 15 janvier 1981.

L'environnement dépend de vous.

Environnement Québec

c'est le mois de l'Environnement

Chemises de nuit à prix réduits

Chemise de nuit courte aux bretelles garnies de dentelle, empiècement brodé à l'avant. Polyester et coton. Offerte dans les tons de rose, bleu, menthe et maïs. Tailles: petite, moyenne et grande. Modèle 749.

Prix Eaton **7.99** ch.

Nuisette aux bretelles garnies de dentelle, empiècement brodé à l'avant. Culotte: élastique à la taille et aux jambes. Polyester et coton. Offerte en rose, bleu, menthe et maïs. Tailles: petite, moyenne et grande. Modèle 734.

Prix Eaton **5.99** ch.

Chemise de nuit longue et droite. Bretelles garnies de dentelle, empiècement brodé à l'avant. Polyester et coton, offerte en rose, bleu, menthe et maïs. Tailles: petite, moyenne et grande. Modèle 774.

Prix Eaton **8.99** ch.

Eaton Centre-ville (niveau du métro) et à ou par Anjou, Pointe-Claire, Laval, St-Bruno, Beloeil. (709)

Venez ou téléphonez 842-9211

EATON

Le week-end «crucial» s'est passé sans violence à Miami

■ MIAMI, Floride (AFP) — Plus de un millier de gardes nationaux maintenaient hier un dispositif de sécurité discret dans les quartiers noirs de Miami, de crainte d'une nouvelle explosion de violence à l'occasion du long week-end du Memorial Day.

Une semaine après les sanglantes émeutes qui ont fait 15 morts et près de cent millions de dollars de dégâts, la situation était calme dimanche matin dans les rues dévastées de Liberty City, le ghetto noir où ont éclaté les violences. Dans la nuit de samedi à dimanche, une pluie persistante a incité les gens à rester chez eux.

«Tout est calme à Miami», a indiqué hier matin un porte-parole de la Garde nationale, M. Jim Mast, qui a souligné qu'il considérait ce week-end comme «crucial». M. Bobby Jones, le shérif du comté de Dade, où se trouve Miami, s'est toutefois prononcé contre un retrait total des forces de sécurité, estimant que la situation était toujours dangereuse.

Les 1,100 gardes nationaux s'efforcent de se montrer discrets, et ont été regroupés dans des casernes ou entrepôts, à faible distance des points chauds. Lundi dernier, ils étaient 3,800 à quadriller les principales artères des ghettos noirs.

Les causes de la violence

Alors que le calme semble revenir dans les ghettos noirs de Miami, les journaux dominicaux s'interrogent sur les causes de cette flambée de violence, la plus grave qu'aient connue les États-Unis depuis les émeutes des années 60.

Les analystes alignent faits et chiffres qui ont contribué à accumuler frustrations et rancoeurs: un taux de chômage de près de 10 pour cent dans les quartiers noirs, contre 6 pour cent pour l'ensemble de l'agglomération de Miami, et une longue suite de brutalités policières qui ont précédé l'«affaire McDuffie» — du nom du motocycliste noir que quatre policiers blancs sont accusés d'avoir battu à mort (l'acquittement des policiers avait mis le feu aux poudres samedi dernier, à Tampa).

Mais les commentateurs soulignent également l'incroyable sauvagerie des émeutes. «Rien à voir avec les années 60», rapporte un témoin noir cité par le Washington Post, qui souligne que les émeutiers ne s'en sont pas pris comme alors à des symboles de la domination blanche, mais ont délibérément tué et mutilé des Blancs innocents. «Les règles du jeu ne sont plus du tout les mêmes», ajoute-t-il.

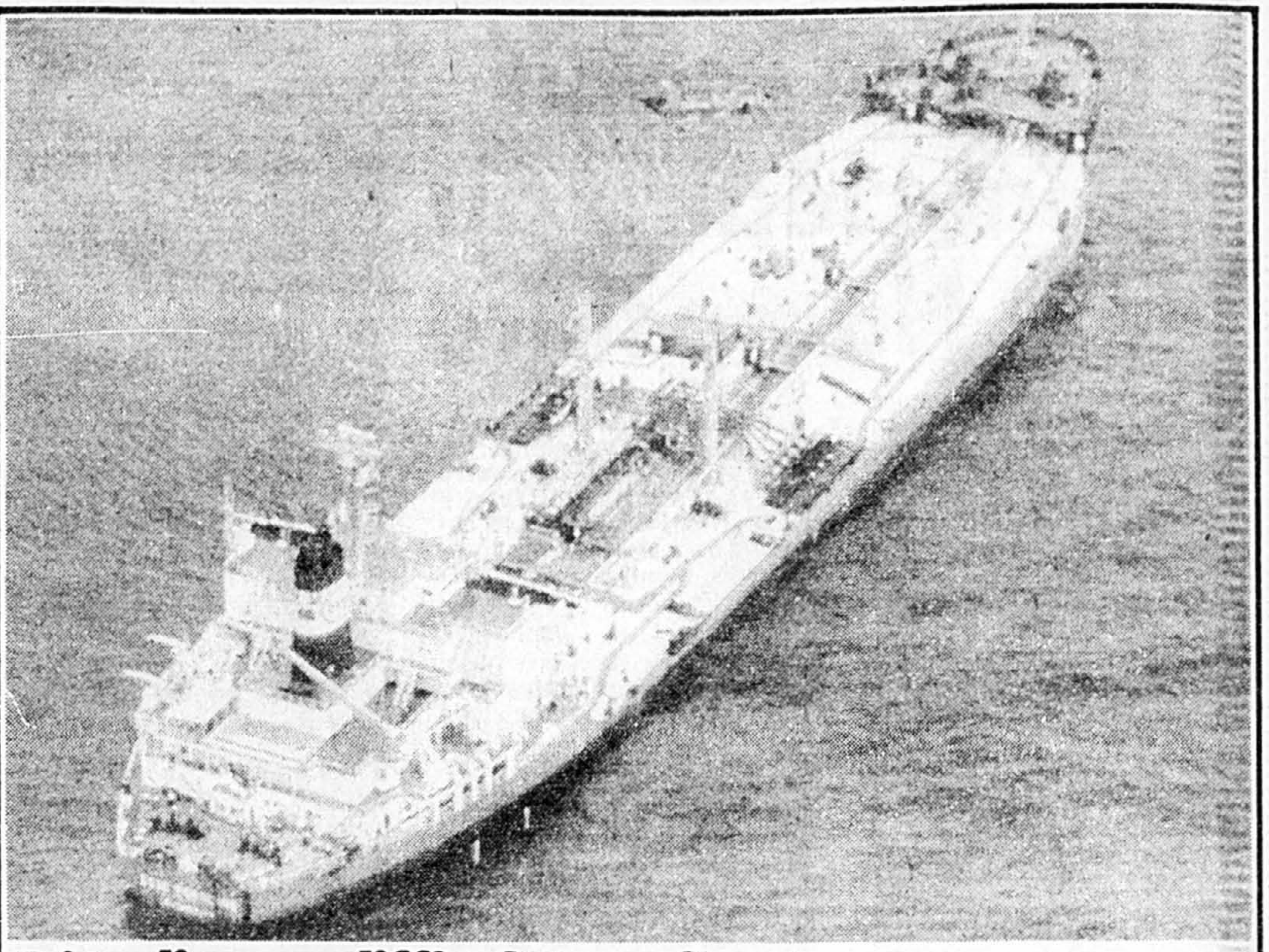

Pétrolier en difficulté renfloué

Des hommes-grenouilles sont parvenus, hier, à colmater la fuite dans la coque du pétrolier géant «Esso Portland», en difficulté depuis samedi au large de la Caroline du Nord avec 300,000 barils de pétrole à son bord, a annoncé la garde-cotière américaine.

EATON

40% de rabais!

Serviettes Caldwell douces et absorbantes

Douces, caressantes et absorbantes... les serviettes de la collection «Ecstasy» de Caldwell. Toutes faites de polyester et coton éponge peigné avec extrémités ourlées et détails-bordures. **Offertes à 40% de rabais** et dans un éventail de couleurs allant du blanc, à l'ivoire, au rosé sans oublier le vert, le rubis et le brun.

Dimensions approximatives.	Prix courant Eaton	ch.
De bain, 26'' x 48''	9.98	5 98
Essuie-mains, 16'' x 26''	5.98	3 58
Débarbouillette, 13'' x 13''	2.75	1 64

Eaton Centre-ville (5e étage) et à ou par Anjou, Pointe-Claire, Cavendish, Laval, St-Bruno, Beloeil, Ottawa, Sherbrooke, Ste-Foy ainsi qu'aux magasins Eaton Foyerama à Ville St-Laurent et Greenfield Park (336).

Venez ou téléphonez 842-9211

CENTRE-VILLE
677 rue Ste-Catherine, ouest
Lundi, mardi, mercredi de 10h à 18h
Jeudi, vendredi de 10h à 21h
Samedi de 9h30 à 17h

HEURES D'OUVERTURE, MAGASINS DE BANLIEUE
Lundi, mardi, mercredi de 9h30 à 18h
Jeudi, vendredi de 9h30 à 21h
Samedi de 9h à 17h

ANJOU
Les Galeries d'Anjou
POINTE-CLAIRE
Centre commercial Fairview

CAVENDISH
Mail Cavendish, quartier Côte St-Luc
LAVAL
Carrefour Laval
Sortie 10 de l'autoroute Laval

ST-BRUNO
Les Promenades St-Bruno
600 boul. Les Promenades
ST-LAURENT
Galeries St-Laurent
2215 boul. Laurentien

GREENFIELD PARK
Les Galeries Taschereau
801 boul. Taschereau
BELOEIL
600 boul. Wilfrid Laurier
Beloeil

Le standard téléphonique ouvre à 8h30
842-9211