

Bibliothèque

La Régie dit "oui" à la coopérative de câblodistribution

Page 5

Le Nordic

"Je fais parler le monde"

Baie-Comeau - Hauterive

12ième année No: 13 Mercredi le 30 mars 1977.

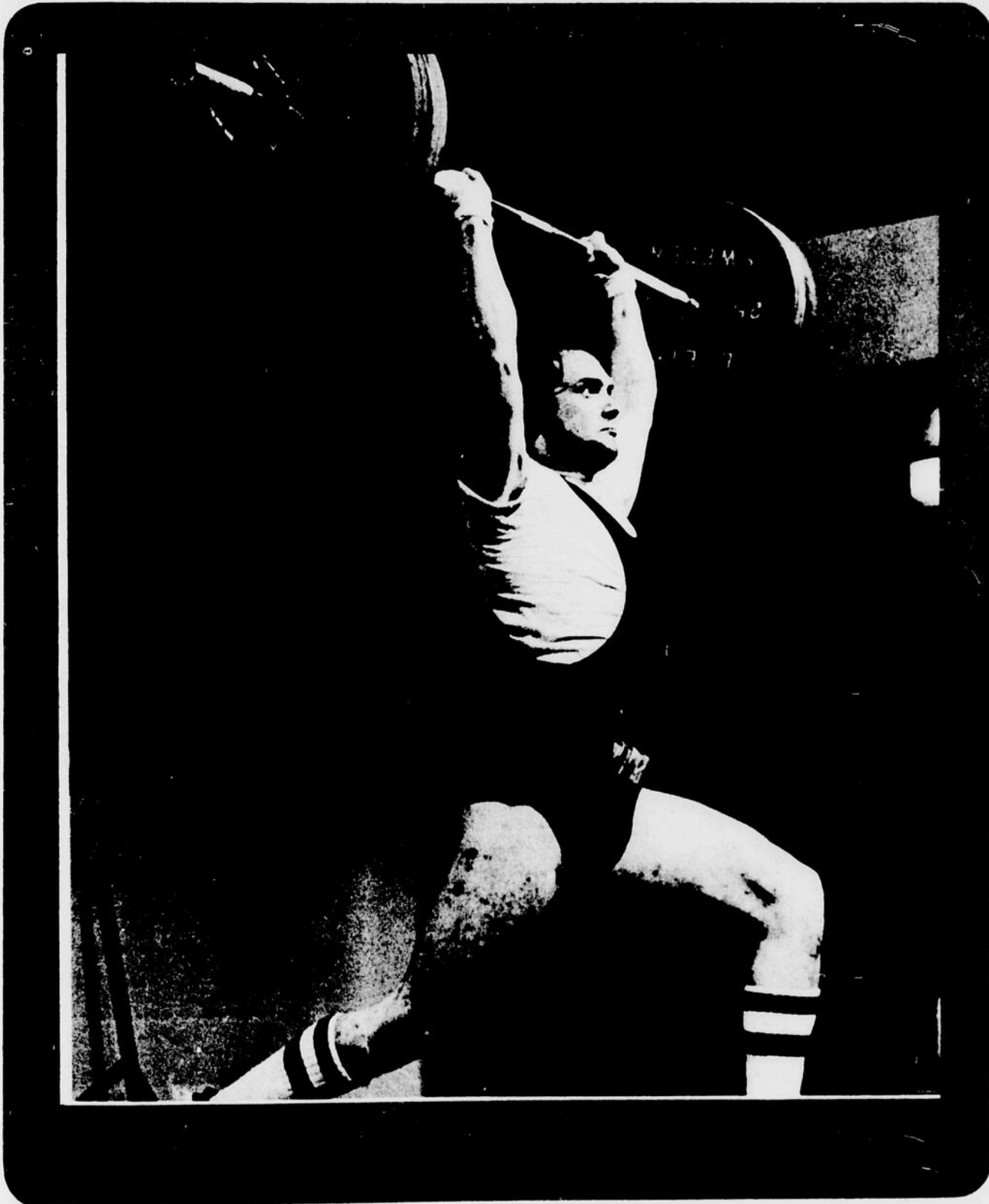

UN MONDE DE
VETEMENTS
GROUILLANTS
LE CIRQUE

**Les Ateliers de Menuiserie
et Vitrerie des Entreprises**
Boily et Fils inc.
343 De Puyalon Hauterive
589-2516 589-8522

— Fabrication: armoires de cuisine, châssis, portes, comptoirs — Vente et transformation de bois — Vitres thermos, miroirs, façade aluminium commerciale et pare-brise auto.

**Butler et
Pantalonnier Ltee**
Centre Régional Manicouagan

Lettre ouverte,

La 138 ne doit pas devenir la route de la mort

Honorable Marc A. Bédard
Ministre de la Justice
Hôtel du Gouvernement
Québec, P.Q.

Monsieur le ministre,

Comme suite au dernier d'un désastreux qu'a laissé la dernière tempête de neige sur notre région jeudi dernier, le 17 mars, la Chambre de Commerce de Baie-Comeau croit bon de jeter un cri d'alarme dans le but d'en éviter une répétition.

Elle croit devoir suggérer et insister pour que des mesures préventives soient prises par les responsables concernés pour couvrir la Route 138 de Québec à Havre-St-Pierre.

La dernière tempête a eu comme conséquence quatre (4) décès. Ceux-ci auraient sans doute pu être évités si des secours étaient parvenus plus tôt aux automobilistes empruntés, c'est-à-dire après un maximum de 5 à 6 heures. Il y en a qui sont restés sans aucun secours, au milieu de la tempête de vent et de neige, pendant

environ douze (12) heures, soit une période interminable qui, en raison de sa durée, voyaient augmenter les dangers de panique, de gel et d'asphyxie.

Il nous paraîtrait souhaitable, après une telle expérience, que la Sûreté du Québec, ou le Service de Protection Civile, mette sur pied une organisation, genre "Opération-Tempête", dans le but de porter secours dans des situations du genre de celle dont nous faisons état ici.

Un groupe de bénévoles de Ste-Thérèse-de-Colombier ont bravé la tempête en motoneige le 17 mars dernier pour secourir les automobilistes en détresse. Nous les félicitons de leur geste et les remercions au nom de tous ceux qu'ils ont pu ainsi rassurer.

Permettez-nous d'insister encore pour vous suggérer que des efforts sérieux soient faits afin que la route de la Côte Nord ne devienne pas une route inscrite sur la liste noire de ceux qui doivent l'emprunter durant la période

hivernale. Les quatre (4) derniers décès doivent nous faire réfléchir sur la nécessité d'organiser un service efficace de secours et de dépannage lorsque la situation l'exige.

Veuillez agréer, monsieur le Ministre, l'expression de nos sentiments distingués.

Carroll Tremblay
président

Poignés les culottes à terre

(RH) La police a ordonné à trois individus de se rendre alors qu'ils s'enfuyaient dans la montagne, près d'un établissement commercial qui venait d'être cambriolé. Passant outre la sommation, deux individus ont pris la clef des champs pendant qu'un troisième n'offrait aucune résistance et capitulait.

C'est une échelle oubliée le long de cet édifice, un restaurant de la Nationale, et des traces laissées dans la neige, qui ont mis la puce à l'oreille des policiers.

Pour eux, le reste ne fut qu'un jeu d'enfant. Ils suivirent les pistes et aperçurent les trois individus qui s'éloignaient dans la montagne.

Rien n'a été volé dans le restaurant où l'on s'est introduit par effraction. La police municipale de Baie-Comeau n'a constaté que des bris. Elle poursuit actuellement son enquête et connaît les suspects. Il n'y a pas eu d'effraction dans cette introduction par effraction qui est survenue le 14 mars.



Elle était des finalistes

Le Nordic offre ses félicitations à la famille de M. et Mme Nick Duguay de Sept-Iles, qui était l'une des finalistes régionales au concours de la Famille provinciale du Camping 1977. Le directeur de la Banque Provinciale, succursale de Baie-Comeau, M. Gabriel Plante, présente un prix de consolation. La famille gagnante sur la scène régionale fut celle de M. et Mme Gaëtan Ostigny.



LES EQUIPEMENTS IBF INC.

5 WILLIAM DOBEL BAIE COMEAU 296-9611

Nous avons une gamme complète de fameux Scouts. Ainsi qu'une ligne complète de Camions internationaux. Nous possédons un atelier moderne des plus complets et une équipe de mécaniciens sérieux et compétents.

La politique de notre maison est de donner un service hors pair à notre clientèle. Présentement nous pouvons vous fournir 500 unités que la compagnie International a en inventaire.

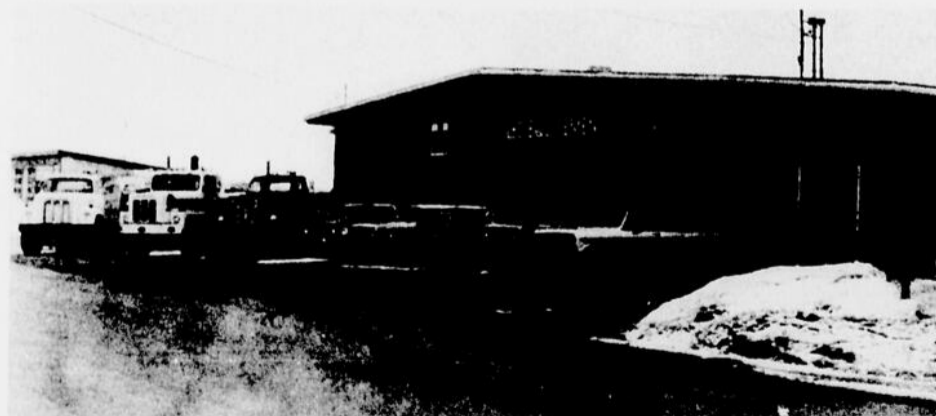

INTERNATIONAL

La puissance au service des transports

Centre ville de Baie-Comeau,

Les marchands acceptent de se regrouper

Par: Raphael Hovington

Les hommes d'affaires et les marchands du centre ville de Baie-Comeau ont convenu de l'urgence de se regrouper en association pour compétitionner avec les ensembles commerciaux tels les centres d'achats, et désigné quelques personnes qui se chargeront de rédiger la charte pour la prochaine assemblée générale.

C'est ce qui ressort d'une assemblée à laquelle participait une bonne cinquantaine de commerçants et qui avait été convoquée par le commissaire industriel, Paul Fournier. Mlle Nicole de Grand-Pré, une personne ressource du ministère de l'Industrie et du Commerce, avait été invitée pour la circonstance.

En moins de temps qu'il n'en faut pour examiner un malade, Mlle de Grand-Pré identifia un à un les principaux problèmes du centre-ville de Baie-Comeau. Habituellement, affirmait-elle, les problèmes des centres-villes sont créés par l'implantation des centres d'achats qui deviennent vite des pôles commerciaux.

Contre la désuétude du centre ville, les locaux vides, la disparition de certains pôles d'attraction et les difficultés de stationnement, Mlle de Grand-Pré a fortement invité les hommes d'affaires et les commerçants à se regrouper en association pour faire l'étude du marché de la Place Lasalle.

Le ministère de l'Industrie et du Commerce, a dit Mlle de Grand-Pré, pourra vous prêter des instruments pour vous aider à étudier votre image commerciale. Il est urgent, a-t-elle ajouté, que vous renforciez vos structures commerciales en identifiant des points majeurs d'attraction, en coordonnant la publicité et en mettant sur pied de l'animation pour vous identifier au milieu.

Le maire de Baie-Comeau, M. Henry Léonard, qui participait à la rencontre a promis que la municipalité discuterait avec les marchands, une fois les besoins identifiés, à la

condition que Mlle de Grand-Pré demeure dans le dossier, que les discussions soient saines et qu'on ne cherche pas à lui botter le derrière.

Les marchands qui n'en étaient pas à leur première tentative de regroupement, ont accepté de former une

association et ont demandé à Mme Dora Bélanger et à Mm Pierre O'Realy, Donald Fortin, Etienne Royer et René Roy de rédiger une charte pour la prochaine assemblée générale. Cette association regroupera à la fois des propriétaires, des commerçants et des hommes d'affaires.



Nicole de Grand-Pré passe en revue les principales difficultés du centre ville de Baie-Comeau. A sa droite, Michel d'Amours du M.I.C. et à sa gauche, Paul Fournier, le commissaire industriel des agglomérations de Baie-Comeau et de Hauterive.



Tournoi d'échecs

[R.V.] Un tournoi d'échecs mettant aux prises sept joueurs de la région immédiate, se déroulait les 19 et 20 mars au Campus Manicouagan. Le grand vainqueur devait remporter le championnat junior de la Côte-Nord. En l'occurrence, il s'agit de Yvan Gagnon, un résident de Chute-aux-Outardes. Se méritant le privilège de représenter la région au tournoi provincial qui eut lieu en fin de semaine à Shawinigan, notre champion a dû céder sa place à Daniel Boudreault. Il nous est impossible, pour l'instant, de vous faire part du classement obtenu par M. Boudreault au Championnat provincial. Sur la photo, Daniel Boudreault et Marcel Morin.



Le chic

MANTEAU CHINO TOUTES-TEMPÉRATURES



est arrivé! Le style idéal pour le printemps. On le porte ample ou ceinturé. Beige, vert, bleu, caramel.

choix de \$44. a \$104.

BOUTIQUE

Marie France

26 Place Lasalle

Baie-Comeau 296-6363

PERFECTA 6/36
GROS LOT
MINIMUM
\$100,000.00
VENDREDI

NUMÉROS GAGNANTS PEU IMPORTE L'ORDRE

8	9	10	16	26	27
6 SUR 6	1	\$174,299.70		NO COMPLÉMENTAIRE S'APPLIQUANT SEULEMENT AU 5 SUR 6 + 14 VENTES TOTALES \$1,078,936.00	
5 SUR 6	74	\$1,259.70			
4 SUR 6	2859	\$90.50			
5 SUR 6+	2	\$31,073.30			

Mini-loto

TIRAGE: 652
VENDREDI 25 MARS 1977
45 séries émises 90,000 chacune

NO	SERIE	NUMÉRO	PRIX	NO	SERIE	NUMÉRO	PRIX
1 ^{er}	25	37006	\$50,000	176		37006	\$1,000
2 ^e	11	95539	\$50,000			95539	
3 ^e	1	19500	\$50,000			19500	
4 ^e	38	78656	\$50,000			78656	
				16020	006	539	\$25
					500	656	

A LA MINI 135 PRIX BONI \$1000 CHACUN - NUMÉROS SPÉCIAUX

31178

24548

14554

EDITORIAL

Pour que les Québécois travaillent au développement de leur économie

Q.N.S. partenaire de l'Etat

S'il n'est pas question de nationalisation dans le domaine des ressources forestières, comme le soulignait le Premier ministre Lévesque devant l'Economie Club Of New York, le Québec entend récupérer le contrôle et la gestion de ces mêmes ressources pour assurer à l'entreprise un approvisionnement plus rationnel. Déjà, la société d'Etat Rexfor a signé une entente avec la Compagnie de Papier Q.N.S. Limitée en vue de l'implantation d'un complexe industriel de sciage à Pointe-aux-Outardes.

La nouvelle entreprise à pour partenaires la Société de Récupération, d'Exploitation et de Développement forestiers du Québec (Rexfor), avec 60 p. cent du capital action, et la Compagnie de Papier Q.N.S. Ltée, qui participe à 40 p. cent au projet. L'usine de sciage, d'une capacité de 100 millions de pieds mesure de planche, puisera son approvisionnement dans la forêt domaniale des Outardes, et devrait pouvoir entrer en opération vers la fin de l'année en cours.

Soulignant le rôle moteur qu'est appelée à jouer la société Rexfor dans les futurs projets de développement des ressources forestières du Québec, le ministre Yves Bérubé effectuait, dernièrement, un bref rappel des débuts modestes de la Société de Récupération forestière de la Manicouagan. Notamment, il a fait état de l'évolution du rôle de Rexfor, en soulignant les diverses interventions réalisées par cette société d'Etat lors de l'opération sauvetage d'industries forestières québécoises en péril: les usines Tembec, Bearn, Taschereau et Samoco.

Reconnaissant que Rexfor et le ministère des Terres et Forêts ont fait preuve d'ingéniosité et d'une conscience sociale exceptionnelle dans la recherche de solutions adaptées aux situations particulières de chaque dossier qui leur était confié par le passé, le ministre n'en a pas moins souligné l'importance pour l'Etat de confirmer désormais cette société dans son rôle moteur pour les nouveaux projets de développement forestier qui seront économiquement viables pour la collectivité québécoise.

"Dans cette perspective, déclarait le ministre, nous n'envisageons pas que Rexfor puisse jouer trop souvent un quelconque rôle de bien être social déguisé par le biais d'interventions dans le développement des ressources forestières. "De poursuivre M. Bérubé, "nous recherchons plutôt les occasions d'associer Rexfor avec les intérêts privés québécois ou étrangers dans des projets économiquement viables pour le Québec, intégrant à la fois l'exploitation et la commercialisation des ressources forestières québécoises."

Enfin, il a tenu à rappeler les principes qui sous tendront dorénavant l'approche préconisée par le gouvernement en cette matière. Ainsi, le gouvernement cherchera à favoriser la relance industrielle dont la situation est stagnante depuis au delà d'une décennie, à accroître la participation des Québécois à cette relance économique et à assainir les relations de travail pour la participation.

"Ce faisant, concluait, M. Yves Bérubé, nous ne rejeterons pas la formule traditionnelle de l'exploitation des ressources forestières par les intérêts privés. Nous privilégierons cependant la participation active de Rexfor avec le capital privé pour le lancement de nouveaux projets de développement qui viendront confirmer l'intention irréversible des Québécois de travailler harmonieusement au développement de leur économie".

Ces propos rapportés avec sérénité dans un hebdomadaire d'information financière, industrielle et commerciale, laissent entendre une réaction positive des milieux d'affaires à l'égard de certaines politiques du nouveau gouvernement. Il n'en va pas autrement pour la politique d'achat au Québec.

Une politique d'achat authentiquement québécoise.

Tout en maintenant la présence du principe de la plus basse soumission, le gouvernement québécois introduisait dernièrement un nouveau critère dans le processus d'adjudication des contrats: Un "contenu québécois maximum" constituera désormais un atout majeur

pour l'obtention d'un marché dans les secteurs public et parapublic.

La nouvelle réglementation québécoise veut assurer que les acheteurs publics soumettent leur projets d'achats de fournitures aux producteurs du Québec en tout premier lieu. Même si, jusqu'à un certain point, il s'agit d'une forme de protectionnisme, les milieux d'affaires prétendent que cette politique favorisera le développement des petites et moyennes entreprises.

La Chambre de Commerce de la Province de Québec a qualifié cette politique d'achat de "flexible" et de "rassurante". Par contre, il reste à voir si l'administration surveillera l'application de la direction, de façon à limiter l'arbitraire dont les contribuables québécois risquent de faire les frais.

Rappelons que le volume global des achats publics représente au Québec plus de \$2 milliards par année.

L'école commencera-t-elle en septembre?

Le Comité d'école et le Conseil d'école de la Polyvalente des Baies déplorent les effets possibles de la grille-horaire adoptée récemment par la Commission scolaire régionale du Rivage.

On anticipe les effets suivants:

- diminution de 15 minutes par semaine de matières comme mathématique, chimie, physique, biologie, etc.
- suppression de 43 minutes de cours par semaine pour les étudiants de secondaire IV, tronc commun (professionnel) et 71 minutes de cours par semaine pour les étudiants de secondaire V, concentration.

En outre la nouvelle grille-horaire affecterait le choix de cours des étudiants.

Le Comité de parents de la Polyvalente des Baies, pour sa part, a décidé de s'opposer à la grille de la commission scolaire.

Le Comité d'école et le Conseil d'école nous avisent qu'une assemblée générale de parents sera convoquée sous peu et où il sera évidemment question de cette "fameuse" grille-horaire.

René Vallée



Le Nordic

Filiate de Québecor Inc.

51 Place Lasalle
Baie-Comeau

Tel: 296-6744

GERANT GENERAL: Claude Vaillancourt
DIRECTEUR DE L'INFORMATION: René Vallée
DIRECTEUR COMMERCIAL: Christian Auger
RESPONSABLE A LA COMPTABILITE: Pauline Lauzier

REDACTION:
Raphael Hovington
Maurice Richard
Roger Viers

PUBLICITE:
Georges Beaulieu

PHOTOGRAPHIE:
Mario Auger

DISTRIBUTION:
Emilien Beaulieu: 296-4615
Gerard Labrie: 589-5317

EDITIONS SPECIALES:
Christian Auger

MONTAGE: Aline Guifard

COMPOSITION: Linda Soucy

MAQUETTISTES:
Sylvie Pélletier, Resp.
Gisèle Tremblay
Francine Castonguay

Abonnement par la poste:
6 mois: \$7.50
1 an: \$15.00

Le contenu du Journal Le Nordic ne peut être reproduit sans l'autorisation expresse et écrite de la direction.
Le courrier de la deuxième classe.
Enregistrement: 2298
Dépôt légal: Bibliothèque Nationale du Québec

Imprimé à Jonquière, aux ateliers de "Les Editions du Réveil Ltée". Tout changement d'adresse doit être communiqué à LE REVEIL, C.P. 520, Jonquière.

Suite aux audiences de la R.s.p.q.:

La Coopérative de cablodistribution marque des points et gagne

Jeudi dernier, la Régie des Services Publics du Québec autorisait la Coopérative de cablodistribution de Hauterive à desservir les populations de Hauterive, Chute-aux-Outardes, Pointe-aux-Outardes, Pointe-Label et de Raqueneau. L'ordonnance de la Régie stipule que la construction et la mise en exploitation du réseau de cablodistribution devront être complétées à Hauterive et à Chute-aux-Outardes en 1977, et dans les autres parties du territoire attribué, en 1978.

La Régie précise que la Coopérative de cablodistribution doit offrir à ses abonnés toute la programmation disponible, autant de radio MF et MA que la programmation traditionnelle des stations de télévision. La programmation approuvée par la Régie comprend également les éléments fournis par le réseau micro-ondes de la société Microbec ainsi que quatre (4) canaux destinés à la distribution d'éléments d'origine locale. De ce nombre, un canal est utilisé pour la production locale et d'ordre communautaire, un autre est destiné à être partagé avec l'entreprise de cablodistribution de Baie-Comeau, un troisième permettra d'offrir de la production automatisée d'un service de nouvelles générales ou d'informations spécialisées (heure, météo, etc.) et un dernier sert à la réclame ou à l'information économique locale.

Avant le 31 mai prochain, la Coopérative de cablodistribution de Hauterive doit produire à la Régie des services publics, les ententes à intervenir avec les promoteurs de la chaîne Microbec, donc l'entreprise de cablodistribution de Baie-Comeau, afin de s'approvisionner en éléments de programmation et d'assurer l'acheminement d'une partie de la programmation qu'elle doit fournir à la communauté de Hauterive. A la même date, la Coopérative doit faire connaître ses ententes avec la société Québec-Téléphone quand à l'amé-

nagement du réseau de câble dont les deux entreprises partagent les coûts.

Au service du développement social

Quant au tarif sommaire approuvé par la Régie des services publics, on y note que le taux d'abonnement mensuel pour un premier branchement à la programmation audio-visuelle (télévision) dans une résidence privée est fixé à \$8.00. La Régie explique, dans ce cas, qu'elle "croit devoir imposer là aussi une certaine prudence et limiter au minimum, pour le moment, le prix mensuel du service afin de s'assurer un maximum d'abonnés". La Régie observe en effet, qu'il "est à la fois plus payant et socialement plus juste d'avoir 4.000 abonnés à \$8.00 par mois que d'en atteindre seulement 3.000 à \$8.50 par mois". Les frais d'établissement sont fixés à \$20.00 pour un premier branchement à la programmation audio-visuelle dans une résidence privée, au moment de l'installation.

Dans sa décision en faveur de la Coopérative de cablodistribution de Hauterive, la Régie des services publics du Québec déclare qu'elle "doit rechercher à obtenir le meilleur service au moindre coût possible pour la collectivité" et qu'elle considère que la Coopérative de cablodistribution de Hauterive "sera un instrument permanent de développement social, culturel, et économique de la collec-

tivité".

De même, la Régie note que la Coopérative "obtiendra vraisemblablement une très large participation de la communauté à la propriété de son entreprise, et à la réalisation des productions locales et communautaires". Elle constate également les appuis manifestés à la Coopérative, "non seulement par les autorités municipales, mais encore par des autorités scolaires

locales et régionales de même que de nombreux organismes locaux et régionaux". La Régie souligne entre autre, celui de la Chambre de Commerce du district de Hauterive qui, par écrit, accorde son appui "à la condition que ce service soit fait sous forme de coopérative".

Auto-financement

La Régie québécoise encourage la nouvelle entreprise à s'auto-financer.

Elle lui a fourni même un moyen. Effectivement, la R.s.p.q. autorise l'entreprise publique de cablodistribution de Hauterive à inclure de la publicité ou de la réclame dans la production qu'elle offrira à ses abonnés.

Dans cette cause, la R.s.p.q. a siégé durant 7 jours à Baie-Comeau en septembre et novembre 1976 et pour une journée à Québec en décembre, pour entendre les représentants d'une dizaine de parties, dont le cablodistributeur de Baie-Comeau, M. Isidore

Beaudoin (Signal C.A.T.V. Inc.), l'Hydro-Québec, la Société Québec Téléphone, le ministre des Communications du Québec, et Câblevision Baie-Comeau Inc. qui s'opposait à la demande de la coopérative hauterivienne.

On se rappelle que dans une ordonnance antérieure, la Régie a rejeté la requête de Câblevision Baie-Comeau Inc. qui demandait l'autorisation d'acquiescer le réseau de monsieur Isidore Beaudoin et l'autorisation de desservir Hauterive.



Société Canadienne du Cancer



NOUS
VOUS
AIDONS
A ÊTRE
PLUS FEMME

Boutique
de l'Élégance
Galeries Baie-Comeau

296-3212

10% d'escompte sur
ratine de velours

Boutique Eureka
Les Galeries Cadeaux, articles de cuisine
Baie-Comeau 296-5353 et fourrures décoratives.

**SUCRIER
ET
POT A LAIT**

**VENEZ REMPLIR
VOTRE
CONGELATEUR
chez-nous**

Nous vendons de l'épicerie en gros
plus de 5,000 articles, par catalogue,
appelez pour informations.

DERRIERE DE BOEUF Rouge A-1	1.19 lb	FESSE DE PORC	1.09 lb
DERRIERE DE BOEUF De Steer	1.04 lb	COTELETTES DE PORC	1.34 lb
DERRIERE DE BOEUF De Fouest	0.97 lb	POULET 4 A 5 1B Grade A	0.77 lb
DEMI-CARCASSE DE BOEUF De Steer	0.87 lb	CUISSES DE POULET	0.74 lb
DEMI-CARCASSE DE BOEUF De Fouest	0.84 lb	POITRINES DE POULET	0.84 lb
POINTE DE SUR LONGE CONGEELEE	1.19 lb	BOLOGNA	0.63 lb
FAUX FILET	1.26 lb	JAMBON FESSE	1.28 lb
STEAK HACHE	1.09 lb	PATATES 50 LB	3.99
T-BONE STEAK	1.49 lb	KETCHUP HEINZ Par gallon	3.19 gal
STEAK HAUT DE RONDE	1.29 lb	GATEAUX VANIL- LION Rte 12	2.26 lb
DEMI-CAR- CASSE DE PORC	0.88 lb	BETTERAVES Par gallon	2.99 gal

Preis sujet à changer selon
la fluctuation du marché

PRISCO

365 de Puyjalon Hauterive
589-5535 et 589-9967

Le retour du poète



Roger Boudreau au "Temps des Retrouvailles" en juin 1976.

(R.H.) Le poète et chansonnier Roger Boudreau refait surface après quelques mois de silence. Pour ses retrouvailles avec le public, il a choisi la scène du carcajou où il offrira un aperçu global de ses œuvres depuis le début jusqu'à nos jours.

Depuis qu'il compose, le poète a publié un recueil et mis la dernière main à un petit ouvrage qui s'intitulera "Du cœur des mots". Le poète chante également et récite des monologues. Il s'accompagne tantôt de la guitare tantôt au conga, un instrument qui percute à l'oreille comme l'ensemble de son œuvre.

Roger Boudreau s'est fait connaître à la St-Jean Baba de 1973 où il créa "Le temps de la Mamicouagan" un monologue tourné vers les travailleurs du célèbre

chantier hydro-électrique. Tout le monde évoque encore ce monologue que le cinéaste Daniel Le Saulnier a fixé dans son film "Deux pouces en haut de la carte".

Au carcajou, Roger Boudreau présentera une rétrospective des meilleurs moments de son œuvre. D'abord quelques poèmes extraits de "Univers humain", son premier recueil, puis des nouveautés savamment apprêtées avec des chansons et des monologues.

Le spectacle de Roger Boudreau commencera à 20h30. Il prendra l'affiche deux jours avant les Rampeaux, c'est-à-dire le premier avril, et sera présenté en reprise le lendemain soir. L'entrée est libre.

Les 14, 15 et 16 avril,

Claude St-Jean nous parlera des autres

[R.V.] Claude St-Jean profitera de son passage dans la région pour lancer officiellement auprès des lecteurs de Baie-Comeau et de Hauterive, son dernier volume intitulé "Défi de Claude St-Jean".

Atteint d'une maladie incurable, l'ataxie de Friedreich, Claude St-Jean n'en continue pas moins à lutter et jusqu'ici, il a presque réussi l'irréalisable. En effet, grâce à son entêtement et à son amour

de la vie, les chercheurs des grands centres universitaires du Québec ont concerté leurs efforts dans le but de vaincre l'ataxie de Friedreich.

Parce qu'un malade a

"achalé" tout le monde avec son désir de vivre, la recherche existe maintenant dans ce domaine bien particulier et certains en éprouvent déjà des résultats heureux. A ce propos, la conférence donnée par Claude St-Jean, l'été dernier, fut fort révélatrice.

Les 14, 15 et 16 avril, ce sera l'occasion de réviser notre position face à la maladie, aux limites qu'elle impose et qu'elle permet de dépasser. Déjà, on s'est

assuré la collaboration des médias. Le Dr Marc Simard tentera, pour sa part, de vulgariser le langage médical afin de mieux faire comprendre ce qu'est l'ataxie de Friedreich.

Il n'en tient qu'à nous d'aider Claude St-Jean et tous ceux qui souffrent d'un mal apparenté à l'ataxie. Encourageons la recherche. Association canadienne de l'Ataxie de Friedreich, Casier Postal 312, Hauterive.

N'attendez pas à la dernière minute...

Pour pelouse et terre noire, faites appel à:

CENTRE D'ELEVAGE LES BUISSONS 589-5734

selon épaisseur 1" à 2"
tous les jours et sur demande nous posons.
Terre noire exempte de déchets analysée par le
gouvernement.

Les meilleurs prix et la meilleure qualité dans la région



873 de Puyjalon 589-5734

C'est le temps de penser à l'entreposage de votre manteau de fourrure

Obtenez un lustrage gratuit en confiant votre manteau à Fourrures Hauterive

AU SERVICE DE LA POPULATION DEPUIS 17 ANS

- Protection contre mites et la chaleur
- Entrepôt frigorifique
- Cueillette et livraison
- Assurances



Nous faisons également sur demande la réparation, le remodelage et le nettoyage complet.

Nous sommes les seuls endroits sur la Côte-Nord qui garantissent la qualité du nettoyage des manteaux de suède et de cuir.

SUPRIMA AQUARIUM

873 de Puyjalon Hauterive

589-5734

Vous désirez un chien
ou un chat pure race...

ACHETEZ DIRECTEMENT
DE L'ELEVEUR

Tous les animaux portent une garantie
d'un an sur toutes les maladies héréditaires

Services de vétérinaire

Le propriétaire M. Alexandre Klein est membre du
cercle canadien et américain des chiens et de
l'association canadienne des chats.

Poussins, canards, oies et dindes
pour Pâques

matériaux de construction

BASQUES



27 William Dobel Baie Comeau Centre Industriel 296-9621

NEPTUNE

ALUMINIUM



La gamme Neptune d'articles d'écoulement de la pluie est vendue dans le diamètre populaire de 4" pour les régions où les précipitations sont moyennes et pour les maisons dites "de grandeur ordinaire". Les modèles de 5" de diamètre sont spécialement conçus pour les régions où les précipitations sont plus abondantes et pour les immeubles et maisons où des gouttières de 5" complètent et l'apparence et l'importance de la structure. Nos gouttières de gros calibre sont légères et donc faciles à manipuler, leur fini émail étincelant et cuit au four assure des années de service sans "écaillage" ou "cloques". L'aluminium d'entretien aisé ne rouille pas et ne se corrompt pas. Les tuyaux de descente et accessoires manufacturés dans notre usine sont parfaitement assortis aux gouttières quant à la teinte.



AQUARIUS

ACIER PREPEINT



Ces gouttières étant revêtues de deux couches d'email cuit au four, vous pouvez désormais ranger vos pinceaux et pots de peinture en toute tranquillité. Des années d'usage sans incident vous attendent... inutile de peindre... plus de rouille! Vous éprouverez, en outre, une certaine sensation de bien-être à la seule pensée d'avoir investi vos fonds dans un produit d'acier canadien, contre lequel vous pouvez appuyer une échelle sans craindre de le bosseler et que la glace ne peut altérer. Le fini brillant complètera toute maison et un arrosage périodique au tuyau lui redonnera son éclat d'origine pendant de nombreuses années.

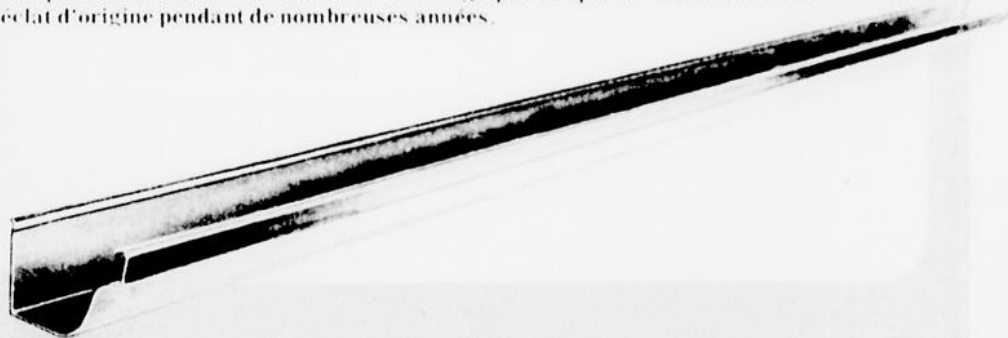
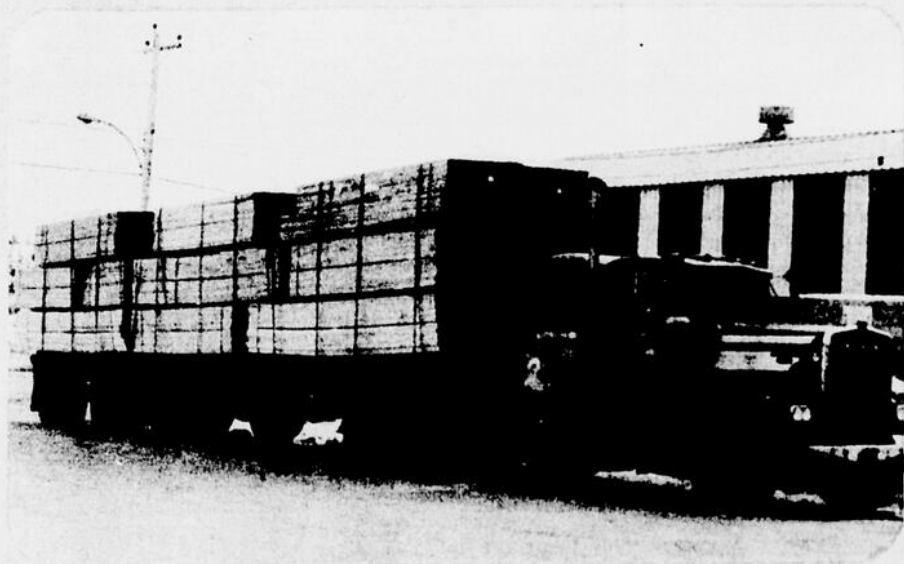

GSW

Produits d'écoulement
pour toitures

OSC "ARTS"

R. HOVINGTON

Lézartifices

C'était l'anniversaire de naissance de Daniel le Saulnier hier. Si vous le voyez, souhaitez-lui de bonnes choses et demandez-lui quel accueil a été réservé à son film durant la Semaine du cinéma québécois. Nul doute que les Montréalais ont apprécié!

L'accordeoniste Alfred Marin et le percussionniste Chantal Simard donneront une série de spectacles dans les écoles de la Commission scolaire Manicouagan en mai prochain. Alfred Marin s'est fait connaître au temps de l'Escaouette, un ensemble qui a fait passer d'excellents moments à plusieurs mélomanes. Les danseurs d'Entre-Six, Claude St Denis et les Harmonies scolaires de Baie-Comeau et de Hauterive visiteront également les élèves.

René Vallée a l'intention de s'occuper du concert du jeune pianiste Gerald Lévesque. Mon but, explique-t-il, créer une fondation qui à chaque année pourrait encourager un artiste, dont le talent est certain à aller se perfectionner et à revenir parmi les siens. Cette idée est pleine de bon sens, d'autant plus qu'elle ne double pas le travail des Jeunesses musicales et des Concours de musique, deux organismes allouant des bourses annuelles.

Le C.e.g.e.p. tente d'obtenir Louise Forestier pour la mi-avril. Rien n'a cependant été confirmé. On se rappellera que la chanteuse était venue dans les années soixante-dix avec un gars ben ordinaire qui a pourtant réussi à scandaliser l'Olympia. Eh oui! C'était Charlebois. Pour Harmonium, le C.e.g.e.p. attend!

Malgré une entorse au pied qui lui fait souffrir les sept martyres, Roger Boudreau a décidé de donner son spectacle au café carcajou. Il est peu vraisemblable qu'il utilise une chaise roulante pour monter les escaliers du carcajou. Son spectacle sera empreint de poésie, des vers d'autrefois et des vers de demain.

Le carcajou mettra en vente des chandelles à très bas prix. Notez bien que la salle sera disposée autrement lors des spectacles pour permettre à l'artiste et aux spectateurs de vivre des moments de communion (ou de désaccord et d'antipathie) plus intenses! À date, personne n'a eu droit à un concert de louanges farci de tomates, de sauces spéciales et de méts prêts à jeter.

Saviez-vous que la Cho-

rale le Noroit avait été fondée par Pierre Noël? Ça se passait il y a cinq ans passés à auterive. Le noroit n'insistera pas sur cette page d'histoire.

Les jumeaux Guy et Yves Bossé ont repris leurs cours avec Maurice Lalonde. Ils aiment beaucoup le ballet classique et on dit qu'ils sont de brillants élèves. Saviez-vous que Maurice Lalonde enseignait la danse depuis maintenant trois ans dans les agglomérations de Baie-Comeau et de Hauterive. À Sept Îles, il donne des cours depuis dix ans. Il a fait sien la région de la Côte-Nord comme Mme Ludmilla Chiriaeff lui a fait remarquer dans une lettre, ce qui lui a procuré plusieurs joies et des plaisirs.

La Cantilène recra la chorale Ste-Amélie en fin de semaine. À la St-Valentin, les choristes s'étaient rencontrés autour d'un bon verre. Ils récidiveront. Pour eux, l'aspect social est important, mais ils n'en abusent pas.

La collection permanente de photographies de la Galerie nationale du Canada s'est enrichie de plusieurs images du XIXe et du XXe siècle. Entre autre, 500 photographies évoquant la guerre de Sécession américaine ont été réunies. La collection comprend un exemplaire du Cahier de guerre d'A-

lexander Gardner contenant 100 épreuves originales argentiques à l'albumine. La Galerie a également acquis d'autres collections importantes comme celle de William Henry Fox Talbot, une épreuve à la gomme bichromatée d'Edward Steichen, une gravure sur cuivre d'une chambre noire (camera obscura) en usage en Allemagne au XVIIe siècle et plusieurs photographies de canadiens, des dessins, etc. Toutes ces acquisitions seront exposées jusqu'au 17 avril prochain.

Connaissez-vous le nom de l'animateur socio-culturel de la Commission scolaire Manicouagan? C'est Victor Quinn. La légende s'emparera peut-être un jour de lui et de son épouse, Louise, car ils se dévouent à la cause culturelle depuis fort longtemps.

Le Grand théâtre de Québec accueillera deux grands succès des Grands Ballets Canadiens, Tommy et Tam Ti Delam, les 21, 22 et 23 avril prochains. Tommy a été créé en 1970 par Fernand Nault et joué près de 300 fois depuis tant en Amérique du Nord qu'en Europe. C'est l'histoire d'un jeune sourd-muet et aveugle qui développe son seul sens encore en santé, le toucher. Devenu champion de "pinball", il recouvre tous ses sens, devient le messie de la nouvelle génération et retombe seul. Cette histoire s'inspire de l'opéra-rock du groupe anglais The Who. Tam Ti

Delam a été créé en 1974 par Brian Macdonald avec la collaboration de Gilles Vigneault. Ce ballet est très enlevé, dit-on!

dants danseront comme transportés dans les bras de la musique universelle.

La représentation aura lieu le 24 avril prochain au C.e.g.e.p. campus Manicouagan. Au programme: Variations à partir de la musique de Gisèle et de Don Quichotte, le ballet de Chimène où le professeur dansera avec cinq élèves, et des chorégraphies sur les airs de Bo Diddley et O To Sixty In Five de Pablo Cruise.

La danse de Chimène comprendra trois actes et durera quinze minutes. Le ballet s'ouvre sur une rêverie, se développe autour du thème de la vie comme le mystère, l'amour, la tendresse et la mort, et finalement se dénoue dans l'insondable de la réincarnation. C'est une danse moderne qui demande beaucoup de travail.

Les autres élèves de M. Lalonde auront l'occasion de se produire à la fin de leurs cours. Au début du mois de mai, les 2, 3, 4 et 5, ils seront invités à se soumettre aux examens de l'Académie des Grands Ballets Canadiens. La représentation de fin d'année est d'autant intéressante qu'elle permet de bien comprendre les articulations du langage que constitue le ballet.



Maurice Lalonde

Les élèves des classes avancées de Maurice Lalonde participeront à la Semaine culturelle. L'éminent professeur a mis au point plusieurs nouvelles chorégraphies que ses étu-

Le sang est fait

pour circuler

Soyez donneur de sang CROIX-ROUGE

A l'avant garde de la mode SALON DE LA MARIÉE

Chez Alma

Centre d'Achat Lafleche Hauterive 589-9426

Lingerie pour Dames

Dépôt des petites annonces du Nordic.

VÉRIFIEZ ENCORE

Accomodation



vous donne les numéros gagnants de Loto-Québec. Dépôt d'annonces classées du Nordic.

SERIE 25 37006
SERIE 11 95539

SERIE 1 19500
SERIE 38 78656

Des services à votre service: nouveau vous pouvez manger de délicieuses patates frite et pogo — Dépôt annonces classées de votre Journal Le Nordic et kiosque d'informations. — Location de poussettes — Crème glacée molle — Information sur les services du C.R.M. — Accomodation de vestiaire — iosque de Loto-Québec.

Une deuxième chance de gagner vous est offerte en conservant vos vieux billets de la semaine précédente en les déposant au kiosque, chaque semaine tirage d'un livret de mini-loto.

Pour information 589-9651

Le socio-culturel du jour

MARS—AVRIL:

— 30 —

* "Je ne sais rien mais je dirai tout", une comédie réalisée par Pierre Richard. Principaux interprètes: Pierre Richard, Bernard Blier, Didier Kaminka, Danielle Minazzoli. Représentations à 18h30 et à 21h00. Également "Le merle-sphères" de Normand McLaren et de René Jodoin.

— 31 —

* Jusqu'au 3 avril prochain, exposition des oeuvres du peintre Vladimir Horick, un canadien d'origine ukrainienne, à la Galerie d'art de Baie-Comeau. Vers le 14 avril, Horick exposera à Port-Cartier.

— 1 —

* Roger Boudreau récite ses monologues, décline ses vers et chante ses chansons au café carcajou. Il s'accompagne tantôt à la guitare tantôt au conga. Le spectacle commence à 20h30. L'entrée est libre. Reprise, le 2 avril, à la même heure et au même endroit.

— 3 —

* Aux Jeunesses musicales, à 9h30, à Ch.I.c., "La messe en breton", une présentation de Marielle Lemay. La messe sera chantée.

Les voyous pondent aussi

(R.H.) Casser des oeufs pour en faire une omelette, c'est classique! Casser des oeufs dans le pare-brise d'une automobile, c'est sûrement plus excitant! Après une, pourquoi pas trois?

C'est justement ce qui s'est produit à l'Hôtel Le Manoir de Baie-Comeau où trois voitures ont été peinturlurées de jaune d'

oeuf et endommagées dans la nuit de dimanche en huit. La police municipale croit que le coup a pu être commis par des jeunes.

En plus de pondre des dessins criants dans le pare-brise des automobiles juchées près de l'Hôtel, les oiseaux de nuit que recherche la Sûreté municipale, ont picoré les glaces des rétroviseurs.

maisons mobiles Roberval Saguenay inc.

10 ans d'expérience pour vous servir

représentant exclusif

MMB maisons mobiles beauce

conçues spécialement pour les québécois



**Thermo
MAX**

Financement bancaire facile
Homme de service sur place

Voyez notre représentant à Baie Comeau
M. Gilles Demeules 193 Cremazie,
Baie Comeau 296-6289

CONSERVE
L'ÉNERGIE

Manicouagan. Les billets (\$5 et \$4) sont en vente au centre récréatif de Baie-Comeau et au campus.

— 5 —

* Cine-campus fait relâche jusqu'au 12 avril, époque où il présentera en primeur "Le chat et la souris", un drame policier écrit et réalisé par Claude Lalouch, avec Serge Reggiani, Michèle Morgan, etc.

— En varc —

* Au Musée régional de Rimouski et jusqu'au 3 avril, exposition des oeuvres du peintre Rita Letendre. L'exposition s'intitule "Vibrations colorées". Le musée donne sur la Place des Vétérans. C'est un édifice vieux de plus de 100 ans qui a d'abord servi comme chapelle.

Video Télévision Service Enr.

3 Place Lasalle Baie-Comeau 296-6628

Télécouleur TOSHIBA 14 pouces

Lampe-écran BLACKSTRIPÉ et circuits transistorisés à 100%. Puissant châssis modulaire [24' 5KV] donnant une image brillante mais naturelle. Contrôle automatique des couleurs [ABC] accord automatique précis [AFT] indicateurs éclairés et régulateur automatique de Voltage Coffret moulé à poignée en retrait, de couleur ivoire, rouge ou or moisson, avec base pivotant sur 360 degrés.

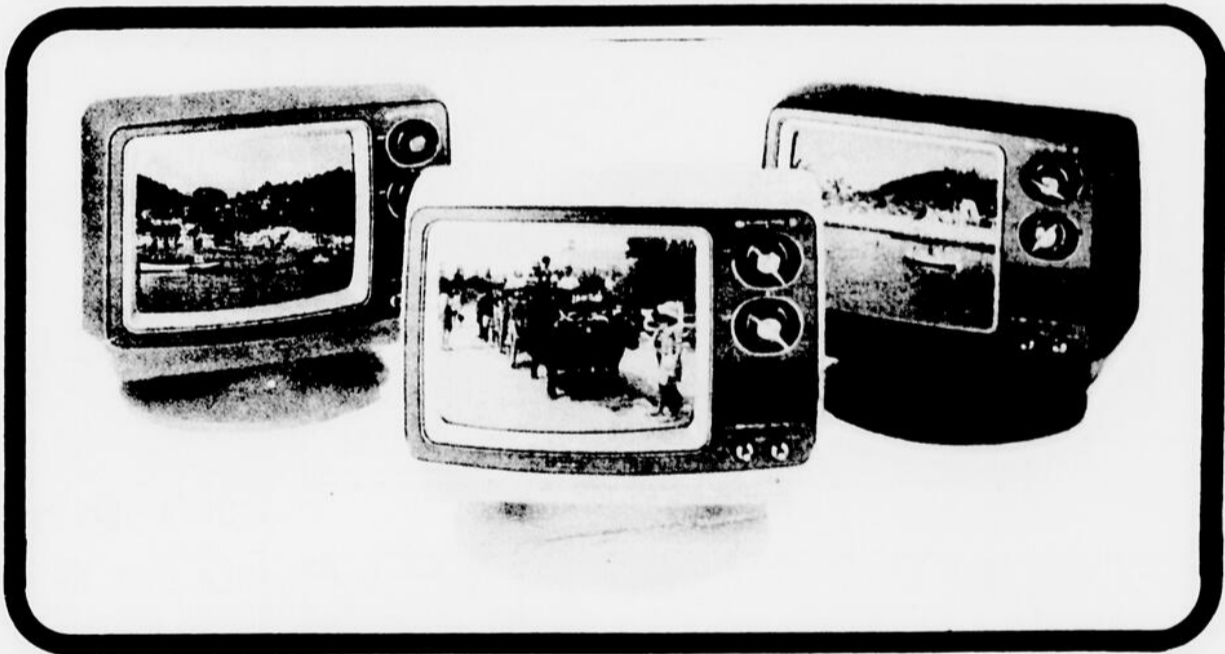

GARANTIE 30 MOIS

MAIN D'OEUVRE ET PIÈCES

\$499⁹⁵



Réussir le référendum

[R.V.] Selon son président, M. Alain Généreux, le Mouvement national des Québécois se veut à l'heure du choix la contrepartie du mouvement Québec-Canada. Les sections régionales du M.N.Q. devront trouver des moyens efficaces de sensibiliser la population à l'idée de l'indépendance pour qu'elle vote en sa faveur lors du référendum. Le porte-à-porte n'est pas exclus des actions à poser. Le compte-rendu de la conférence de M. Généreux était publié la semaine dernière dans le Nordic.

Le chat et la souris

Ciné Campus vous rappelle son programme pour cette semaine, les 29 et 30 mars: d'abord deux intéressants courts métrages du grand cinéaste canadien Norman McLaren, soit LE MERLE ET LES SPHERES. Ensuite, la savoureuse comédie de Pierre Richard, JE SAIS RIEN MAIS JE DIRAI TOUT, dans le même lancer burlesque que "Les malheurs d'Alfred" et "Le

distrain". JE SAIS RIEN MAIS JE DIRAI TOUT, un grand film follichon pour les amateurs du meilleur cinéma comique.

Même sous peine de décevoir les habitués de Ciné-Campus, il faut vous rappeler qu'il y aura relâche la semaine prochaine, les 5 et 6 avril, pendant le congé de Pâques des cégépiens.

Mais consolez-vous, une autre primeur régionale

apparaîtra sur l'écran les 12 et 13 avril, LE CHAT ET LA SOURIS, de Claude Lalouch. C'est une comédie policière réalisée en 1975, avec entre autres, Michèle Morgan [c'est un retour au cinéma] et Serge Reggiani. Un film qui vous fera plaisir, mêlant adroitement le rire et l'angoisse, l'humour et le drame, dans le plus original des suspense.

Pour accompagner le CHAT ET LA SOURIS, les 12 et 13 avril, Ciné-Campus vous propose A PHANTASY, un autre film d'animation de Norman McLaren.

boucherie A Votre Choix

41 Lasalle Baie-Comeau

VIANDE 1ère QUALITE

ANNONCES AU MAGASIN SPECIAUX TOUTES LES SEMAINES

VIANDES EN GROS POUR CONGELATEUR

Marche Lasalle

EPICERIE D'ACCOMMODATION Ouverte 7 jours par semaine de 9.00 hres à 10.00 hres p.m. Excepté les jeudis et vendredis, de 9.00 hres à 11.00 hres p.m. Ligne complète d'épicerie: fruits, légumes, viandes froides, cigarettes, journaux etc.

Assortiment complet de

Pâtisseries

françaises



11 PLACE LASALLE, BAIE-COMEAU 296-4736

Prenez-en l'habitude.
Donnez fidèlement
du sang à la
Croix-Rouge

MONUMENTS CONSULTEZ
J.L. THÉRIAULT & FILS LTÉE.
710 1re av., QUEBEC, Tél.: 524-1561

Les spécialistes du monument au Québec

REPRESENTANT
MARCEL PELLETIER

83 BABEL, BAIE-COMEAU, 296-6204

N'oubliez pas le prochain

Tirage



Si la personne est présente
La Baie de Baie-Comeau offrira

un bon d'achat de

\$300

No: 808 M. Marcel Larouche
93 Laval
Baie-Comeau



salon EDESE

Centre d'Achat Joliet
Hauterive 589-33/0

Le carcajou un big bazar d'idées

Par Raphael Hovington

Renée Clouthier a bon espoir de voir survivre le café carcajou. En juillet, le café devrait commencer à s'autofinancer et à fonctionner un peu sur le modèle des boîtes à chanson. Les activités culturelles continueront d'être intégrées au plan d'animation. Du moins, tout cela fait l'objet de discussions.



Renée Clouthier croit beaucoup en la survie du café carcajou. Elle prête foi aux propos du ministre des Affaires culturelles, M. O'Neil, lorsqu'il indique son penchant pour les régions.

Dans l'immediat, les animateurs du café carcajou élaborent les thèmes des semaines à venir. Certains thèmes seront assez inusités comme celui de l'indien, d'autres plus répandus tels ceux du folklore, de la bande dessinée et de la femme. Dans tous les cas, les thèmes seront des occasions de jeux avec le public.

ET SWINGUE LA BAQUESE

Le café carcajou qui renouvellera son décor pour la semaine du folklore, accueillera plusieurs artistes de la région. En effet, certains ont déjà confirmé leur participation tels Victor Quinn, son épouse Louise et leurs élèves; Guy Bouchard; Pierre des Aulniers dit Pipo et Aurèle Queen, un accordéoniste.

D'autres artistes, des violoneux, ont accepté d'être

enregistrés dans une émission de télévision en circuit fermé. On les verra durant la semaine du folklore. Il s'agit du luthier Gérard Boudrias et de son fils, René, tous deux violoneux; d'Armand Vallée et de son fils Jean, tous deux de Godbout; et d'Yvon St-Laurent de Baie-Comeau. Il y aura d'autres artistes de campagne.

Le carcajou inaugurera également un atelier de cuillères et de "bembardes" à l'occasion de la semaine du folklore. Question de réchauffer l'atmosphère, le café mettra à la disposition de son public des cahiers de chants folkloriques. Et swingue la baquese!

Les autres thèmes du carcajou sont encore en cogitation. La semaine de la femme ne prendra toutefois pas, enfin on l'a promis, l'allure d'un plaidoyer théorique en faveur de l'école féministe. Les

animatrices du café proposeront des discussions concrètes. Il y aura même une petite mise en scène un tantinet succulente.

TROIS MOIS APRES

Depuis l'ouverture, le 15 décembre dernier, le carcajou a accueilli plusieurs artistes locaux. Qu'il suffise d'évoquer les noms de Guy Lambert, Gaston Arseneault, Daniel le Saulnier, Pierre des Aulniers dit Pipo, Alain Aube, Lise Roy, Johanne Tremblay, Andrew Harwood, Denis Tremblay et des Harmonistes des Baies.

Le carcajou a également exposé les œuvres de

Denis Lebel, Mme Bertrand Gagnon, Jeanne Ostigny, Jacqueline-Denis Gagnon, André Tremblay et Cécile Simoneau. Le compte à rebours du carcajou financé par P.I.L. est commencé. Pour se survivre, le café voit un espoir dans le réseau des boîtes à chanson du Québec.

Le carcajou est animé par René Clouthier, Gerald Poirier, Renée Levesque, Cécile Simoneau, Denis Labrie, Sylvie Anne Meek, Michel Dufour et Christiane Gauthier. Il fonctionne six jours par semaine, à l'exception du mardi, et a signon sur rue à Baie-Comeau.

**Tournoi Basketball Provincial
Molson, le 2 et 3 avril 1977
à la Polyvalente des Baies
de Baie-Comeau et au
Centre récréatif sur la glace B.
Admission \$1.00 [macaron]**

Viens REEMPLIR TON CONGÉLATEUR

½ carcasse de boeuf de l'ouest marque rouge A-1	LB .95
½ carcasse de boeuf de l'ouest 350 lb environ	LB .83
½ carcasse de boeuf environ 250 lb	LB .79
Derrière de boeuf de l'ouest rouge A-1	LB 1.19
Derrière de boeuf de l'ouest environ 150 a 160 lb	LB 1.09
Derrière de boeuf environ 125 lb	LB .89
Épaule de boeuf (square chuck) rouge A-1	LB .79
½ porc 60 a 70 lb	LB .89
Poulet à la caisse(6) 5 a 6 lb utilité	LB .79

**222 BOULEVARD LASALLE
BAIE COMEAU
296-6684**

CHARGE X

Satisfaction garantie

ou argent
remis



Mohamed



Robin

Participez au Club du Millionnaire, qui sera tiré le 9 de chaque mois

LE BARON invite les dames a venir conseiller leur mari ou ami.
Ceci s'adresse aussi aux futurs mariés.

Un vaste choix d'habits dans le court, régulier et long

LE BARON

Centre Régional Manicouagan
Hauterive 589-9001

REPARATION
GRATUITE

PLAN
MISE DE COTE

ECONOMISEZ

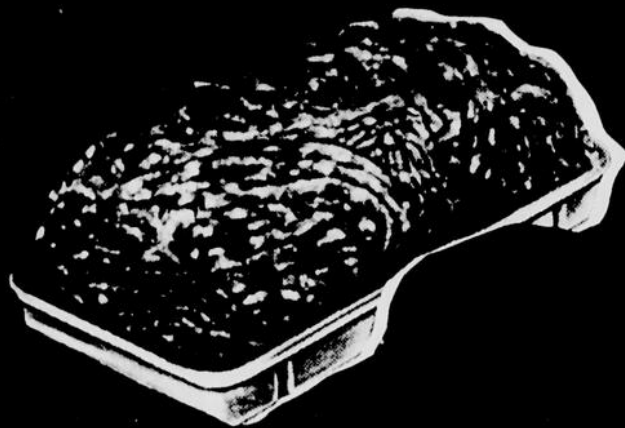

Boucherie Idéale Inc.

222 Boulevard Lasalle Baie-Comeau

Centre Régional Manicouagan Hauterive

296-6684

589-9805

L'information économique

LES PRETS

Il existe au-delà de quatre millions de prêts de tous genres dans les livres des banques. Depuis le début, les banques ont toujours été reconnues comme étant la source la plus importante de crédit pour l'industrie primaire et générale, pour les municipalités et les différents gouvernements, pour les entreprises, et pour des centaines de milliers de particuliers. Dans l'entreprise, le crédit bancaire se traduit en fonds de roulement, ce qui permet l'achat de matières premières, la production, la mise en marché et l'emploi de la main-d'œuvre nécessaire. Quant aux particuliers, ils y trouvent le crédit personnel leur permettant de se procurer ce qui leur est nécessaire.

Les principales catégories de prêts bancaires sont: 1. prêts aux industries, commerces et sociétés financières; 2. prêts aux particuliers; 3. prêts, aux agriculteurs; 4. prêts hypothécaires; et 5. prêts aux provinces, municipalités et autres services publics, c'est-à-dire, les institutions religieuses, d'enseignement et d'assistance sociale. Ces catégories ne représentent que des classifications pour fins de statistiques car on sait que le crédit bancaire touche à peu près toutes les sphères de la vie économique et commerciale; sans contredit, il est la force vitale et essentielle à la saine croissance des activités économiques de toute société moderne.

L'importance des prêts bancaires peut varier de quelques centaines de dollars pour le particulier à des millions de dollars pour répondre aux besoins des gouvernements ou des sociétés industrielles.

Un des domaines où les banques à charte jouent un rôle de plus en plus important est celui des prêts hypothécaires et ce n'est que depuis récemment que les banques peuvent y participer activement. Jusqu'en 1959, leur apport à cet important secteur de l'économie fut considérable, mais c'est à la fin de cette même année que le gouvernement imposait un plafond sur le taux d'intérêt des hypothèques consenties par les banques, ayant comme résultat logique un fléchissement marqué de la part du secteur bancaire. Cette situation s'est maintenue jusqu'en 1967 alors que les révisions apportées à la Loi sur les banques permirent à celles-ci non seulement de prêter à nouveau sous le régime de la LNH mais aussi de consentir des prêts sur hypothèques en acceptant en garantie toutes sortes de propriétés. De nombreuses banques conscientes des grands besoins qui existent pour des fonds hypothécaires pour le financement d'habitations familiales, réservent des sommes importantes à ce genre de prêt.

La semaine prochaine: Les réserves obligatoires

ca vous donne
un coup de main

LOYERS D'IMMEUBLES ET ALLOCATION DU COUT EN CAPITAL [AMORTISSEMENT]

a) Loyers d'immeubles

Q. Je possède une maison que je loue. Dois-je déclarer le loyer?

R. Oui. Vous trouverez une annexe à cet effet dans votre déclaration d'impôt, T-1 (TP-1 au Québec).

Q. Quelles dépenses puis-je

déduire du loyer que je retire?

R. Vous pouvez déduire les dépenses relatives à la maison et à sa location. Les plus habituelles sont les taxes, l'intérêt sur l'hypothèque et sur les fonds empruntés pour l'achat ou les réparations de la maison, l'assurance, les réparations, la publicité pour attirer les locataires, les commissions sur taux

[Suite page suivante]

A QUEBEC...

**LE RESTAURANT
Bastogne**

MOTEL... Laurentides
104 unités

350 Boul. Ste-ANNE
Beauport Ville de Québec
tel. (418) 663-7881
Nous assumons les frais d'appels interurbains.

C'EST LE TEMPS DU CARNIVAL

**Carnaval sur glace présenté
par les élèves
du Club Fantasia de Baie Comeau**

LE: 3 AVRIL

A: 14:00 HRES (2:00 P.M.)

AU: CENTRE RECREATIF DE BAIE COMEAU

PRIX: GRATUIT POUR TOUS

Venez rire et vous amuser. Nous vous attendons en grand nombre

**Les dépôts
garantis
du Trust Général:
c'est pour...**

**pour vos
projets d'avenir**

**pour vos besoins
de demain**

pour bientôt

5 ans	9 1/4%	(intérêts versés annuellement)
5 ans	9%	(intérêts versés tous les 6 mois)
5 ans	8 3/4%	(intérêts versés mensuellement dépôt minimum: \$5.000.)
4 ans	8%	
3 ans	8%	
2 ans	8%	
1 an	8%	

Le Trust Général garantit ces taux de rendement sur vos dépôts. Le dépôt minimum est de \$500.

Nous avons aussi des échéances de moins de 1 an. N'hésitez pas à nous téléphoner ou à nous écrire pour obtenir plus de renseignements.



**TRUST
GÉNÉRAL**

690, boul. Laure, Sept-Îles - (418) 968-1830

Institution inscrite à la Régie de l'Assurance-dépôts du Québec
Ces taux sont susceptibles de changer sans avis mais sans affecter ceux déjà consentis

(suite de la page précédente)

versées à des agents d'immeubles et l'amortissement.

Q. Je possède une maison à deux logements, je vis dans l'un et je loue le second. Puis-je déduire toutes les dépenses que vous mentionnez?

R. Vous pouvez déduire les dépenses qui se rapportent à la partie louée. Il devrait être assez facile de diviser la majorité des dépenses telles les réparations, la publicité, les commissions ou taxes, etc. Les dépenses qui se rapportent à la maison en entier devraient être réparties sur une base raisonnable, comme par exemple la surface occupée.

Q. J'ai loué une maison neuf mois et l'ai habitée trois mois. Puis-je déduire toutes les dépenses que vous mentionnez?

R. Vous avez droit de déduire la partie des dépenses qui se rapporte à la période de neuf mois durant laquelle votre maison était louée.

Q. Si le loyer est moindre que les dépenses, puis-je déduire la perte de mes autres revenus?

R. Oui. Vous pouvez déduire la perte de tout autre revenu, comme par exemple les salaires et les dividendes, à condition que cette perte ne comprenne pas d'amortissement. Depuis 1972, la dépense d'amortissement peut être réclamée pour réduire le revenu de loyer, mais jamais pour créer ou augmenter une perte. Il y a une exception, si vous êtes

propriétaire d'une maison à logements multiples construite entre le 19 novembre 1971 et le 31 décembre 1977, alors vous pouvez réduire l'amortissement dans n'importe laquelle des circonstances.

b) Allocation du coût en capital (amortissement)

Q. Qu'entend-on par allocation du coût en capital?

R. C'est là un autre nom donné à l'amortissement. Vous avez droit de réclamer l'amortissement d'une propriété que vous possédez et louez à d'autres.

Q. J'ai acheté une maison en vue de la louer. Puis-je réclamer l'amortissement sur le prix total de la maison et du terrain?

R. Non, seulement sur le prix de la maison. Le terrain ne se déprécie pas et il est nécessaire de répartir le prix total entre la maison et le terrain.

Q. Quel amortissement puis-je réclamer sur une maison de \$10,000?

R. La limite est de 10% de la valeur amortie pour fins d'impôt s'il s'agit d'une maison avec structure de bois, et de 5% dans les autres cas. Comme la plupart des maisons sont construites avec une structure de bois revêtue de briques ou autres matériaux, elles sont admissibles aux taux d'amortissement de 10%. Dans votre cas, si la maison a une structure de bois revêtue de briques, l'amortissement permis est \$1,000 cette année; \$900 l'an prochain, 10% de (\$10,000 -

\$1,000) égal 9,000 et l'année suivante, \$810, 10% de (\$9,000 - 900) égal 8,100 et ainsi de suite.

Q. Je suis déménagé d'une maison où j'ai vécu pendant plusieurs années et que je loue maintenant. Dois-je calculer l'amortissement sur le coût d'origine?

R. Non. Vous pouvez calculer l'amortissement sur la juste valeur marchande de la maison, à l'exception du terrain, au moment où vous avez commencé à la louer.

Q. L'an dernier, j'ai cessé de louer ma maison pour l'occuper; quelles en sont les conséquences du point de vue de l'impôt?

R. Vous êtes tenu pour avoir vendu votre maison à sa juste valeur marchande lorsque vous avez commencé à l'occuper. Vous devez payer les mêmes impôts que si vous aviez vendu votre maison. Il peut en résulter un impôt sur la récupération de l'amortissement et sur le gain en capital.

Q. Sur quelle valeur puis-je

réclamer l'amortissement d'une maison de deux logements dont j'ai héritée de mon père décédé l'an dernier?

R. Sur un montant égal à la valeur incluse dans la déclaration d'impôt de

votre père dans l'année de son décès. Cette valeur sera égale à la moyenne entre la juste valeur marchande et la valeur amortie pour fins d'impôt, au moment du décès.



Droits de reproduction réservés.

Vous n'avez pas d'idées sur votre plan futur? Magnifique choix de plans, esquisses, modèles les plus construits au Saguenay.

Consultez les catalogues de:

PLAN ESQUISSE C.B.L.

**Case Postale 384 Secteur Jonquière
Ville de Jonquière, Québec.**

S.V.P. me faire parvenir:

le catalogue de 40 plans esquisses
(plein-pied) \$6.50

le catalogue de 25 plans esquisses
(spleet level) \$4.75

J'inclus la somme de \$ _____

N.B. - Aucun chèque accepté.

Nom: _____

lettres moulées

Adresse: _____

Tél.: _____

Localité: _____

code postal _____

**ASSURANCE V2C
PERMIS DE CONDUIRE SUSPENDU
BOISSON
DELIT DE FUITE
JEUNE CONDUCTEUR
Aucun cas refusé
Plan de financement.**

**POUR INFORMATIONS (à frais virés),
M. Gaston Gagnon (418) 549-5539
entre 8h30 a.m. et 8h30 p.m.
N.B. Assurance dans la même semaine.**

**Soirée
de danse**

Gérard Richard prof.
de danse vous invite
à une soirée dansante

**Samedi le 2 avril 1977 à 21 hres au sous-sol de l'église St-Georges
Baie Comeau**

Orchestre: Robert Lefrançois.

Spectacle de danse et un autre spectacle par des jeunes gigueurs .

**Les membres du Club Loisir-danse Hauterive \$1.50 par pers.
Non-membre \$2.00 par pers.**

Cordiale bienvenue à tous!



**Centre de laine
PINGOUIN**

Laine, tapisserie,
canevas, encadrement

Tricots faits à la main,
chaîles, écharpes etc.

**TOUT
POUR
LE
TRICOT**



Centre régional Manicouagan
600 Boul. Lafleche Hauterive
Tel. 589-9767

REMBOURRAGE DE TOUTS GENRES

Duval Rembourrage Enr.

Spécialité: mobilier de salon

**327, rue Bossé, Hauterive,
589-2537 atelier
589-9200 rés**



**PEINTURE FIESTA
UNE COUCHE
PREMIÈRE QUALITÉ**

UNE OFFRE SPECIALE WOOLCO

Ces prix sont en vigueur jusqu'au 12 avril, tant que les stocks dureront.

Economisez \$4. a l'achat d'un gallon de peinture Fiesta!

Notre peinture d'intérieur est offerte dans un grand choix de teintes mélangées sur demande. Peinture d'extérieur en blanc seulement. Ne manquez pas cette offre spéciale!

LATEX D'INTERIEUR SATINE
PRIX COURANT WOOLCO:
le gallon 14.97 la pinte 4.57
PRIX SPECIAL WOOLCO:

la pinte **3.57**
le gallon **10.97**

**EMAIL D'INTERIEUR
VELOUTE ET SEMI-LUSTRE**
PRIX COURANT WOOLCO:
le gallon 15.97 la pinte 4.77
PRIX SPECIAL WOOLCO:

la pinte **3.77**
le gallon **11.97**

**PEINTURE D'EXTERIEUR
A BASE LATEX OU ALKYDE**
PRIX COURANT WOOLCO:
le gallon 16.97
la pinte 5.65
PRIX SPECIAL WOOLCO:

la pinte **4.65**
le gallon **12.97**

**Economisez \$2. a l'achat
de chaque rouleau
de revêtement mural**

Revêtement mural encollé, enduit de vinyle, qui s'enlève à sec. Pratique, attrayant et de qualité. Grand choix de motifs élégants. En plein ce qu'il nous faut pour faire revivre vos murs. Hâtez-vous d'en profiter.

PRIX COURANT WOOLCO: le rouleau 7.99
PRIX SPECIAL WOOLCO:
[rouleau: 32.8" X 20.3" égal 55.4 pi. ca.]

5.99 le rouleau



CENTRE REGIONAL MANICOUAGAN

630 Boul. Lafleche Hauteville

HEURES D'OUVERTURE: LUNDI, MARDI et MERCREDI: de 9h à 18h.
JEUDI et VENDREDI: de 9h à 21h. SAMEDI: de 9h à 17h.

TOUJOURS
BIENVENUES



La Commission Scolaire
de Manicouagan

Le droit de vote aux élections des commissaires d'écoles

L'ÉLOI

Article 96. Loi de l'Instruction
publique, tel qu'amendé
par la Loi 27.

"Pour avoir le droit de
voter aux élections des
commissaires au syndicat
d'écoles, il faut être inscrit
sur la liste des électeurs.

Pour être inscrit sur cette
liste, il faut:

1. avoir au moins 18 ans et
être citoyen canadien

2. être domicilié dans la
municipalité scolaire, ou
être propriétaire d'un bien-
fonds ou d'un bâtiment et
être inscrit comme tel au
rôle d'évaluation; et

3. n'être frappé d'aucune
incapacité légale autre que
la minorité.

Un électeur ne peut
toutefois voter que dans
chaque quartier où il
remplit les exigences du
présent article.

COMMENTAIRES

Pour avoir droit de voter,
il faut absolument être
inscrit sur la liste des
électeurs; d'ou importance
pour chaque citoyen des
quartiers 04, 07, 08, 11, 13, et
16 de vérifier pendant la
première quinzaine d'avril
s'il est effectivement inscrit
sur la liste électorale
préliminaire.

Le quartier 04 comprend:

Cette partie de la paroisse
St Georges de Baie-Comeau,
comprenant les rues,
avenues et places,
DeRienville, Bouchette,
Ramesay, Closse, Low,
St Georges, Denonville, Sa-
laberry, Maissonneuve,
Chenier et Route Maritime.

Le quartier 07 comprend:

Cette partie de Baie-Comeau
comprenant les rues
et avenues Hébert, Dol-
lard, Talon, Lavalée, Fré-
chette, Radisson, Taché,
Montcalm, Wolfe, Fronte-
nac, Père Arnaud, Iberville,
Père Iberville, Plessis,
Dolbeau, Hémon, Jean-
Raymond, ainsi que cette
partie de l'avenue Babel
des numéros 1 et 2
jusqu'aux numéros 57 et 58
inclusivement.

Le quartier 08 comprend:

a) Cette partie de Baie-Comeau
comprenant les rues
et avenues Charles Guay,

(suite page suivante)

Woolco

FIN DE SEMAINE

d'occasions!



Ces prix sont en vigueur
Jusqu'au samedi
7 avril, tant que les stocks
dureront.

Tapis styles tones Ozite

Ozite commercial. Dessous caoutchouc.
100% nylon. 12' largeur. Couleur or, vert,
rouge orange, rouille. Rég: 7.95 SPECIAL.

5.99 v.c.

Tapis prairie Dawn

Bouclé à 2 niveaux. 100% nylon. Dessous
caoutchouc. 12' largeur. Couleur beige,
rouge brun, rouille, vert, or. Rég: 8.95
SPECIAL.

7.25 v.c.

Tapis intérieur extérieur

Endos latex. 100% polypropylène 8 pieds de
largeur. Couleur vert. Rég: 5.99 SPECIAL.

5.59 v.c.

Tapis tressé

Ovale. 95% nylon. 1% fibre diverses.
Couleurs rouille, bleu, rouge, vert, or, brun.

8' X 12' **69.95**

6' X 9' **18.95**

3' X 5' **9.90**

2' X 3' **3.95**

Carpet Carefree

Bouclé, serré, semi commercial. Dessous de
caoutchouc. 100% nylon. Couleurs: bleu,
rouge, or, vert, rouille.

8' X 12' Rég: 65.95 SPECIAL **55.95**

6' X 9' Rég: 45.95 SPECIAL **29.95**

Aliments prêts à emporter



Jambon cuit

Jambon cuit de marque Meaple Leaf toujours
frais et délicieux.

2.29



Tapis Alamo

Petit bouclé. Dessous caoutchouc. 12'
largeur. Couleurs beige, or, vert, rouille,
rouge. Rég: 6.95 SPECIAL.

4.99 v.c.

Tapis Ozite Freeway

Ideal pour chalet. Dessous sur caoutchouc.
100% polypropylène. 12' de largeur.
Couleurs: rouge, vert, brun, aqua, or. Rég:
2.99 SPECIAL.

2.70 v.c.

Tapis Karmel

Shag très résistant. Dessous sur caoutchouc.
12' largeur. Couleurs: vert, brun, or, blanc.
Rég: 6.99 SPECIAL.

5.99 v.c.

Tapis Belmont

Bouclé à 2 niveaux. Dessous caoutchouc.
100% nylon. 12' de large. Couleurs: rouge,
bleu, mauve, or, vert. Rég: 6.39 SPECIAL.

5.49 v.c.

Balace de rouleau

Shag ou commercial. Dessous jute ou
caoutchouc. Fibres polyester et nylon. Une
ou à motif (teintes variées). Largeur 9' X 12'.
SPECIAL.

59.99

Carpet Solomon

Dessous sur jutes. Unies ou à motifs.

6' X 9' SPECIAL **39.99**

4' X 6' SPECIAL **16.95**

3' X 5' SPECIAL **9.90**

2' X 3' SPECIAL **3.00**

Tapis chambre de bain

100% nylon, anti-dérapant. Se lave à la
machine. 5' de largeur. Couleurs: rose, or,
bleu, brun, vert. Rég: 4.99 SPECIAL.

4.39 p.l.

Tapis Bay Beauty

100% nylon. Bouclé à deux niveaux. Dessous
caoutchouc. 12' largeur. Couleurs: or,
orange, bleu, beige, vert. Rég: 8.95
SPECIAL.

8.95 v.c.

Tapis Chemin

Bouclé et shag. Dessous de caoutchouc. 27"
largeur. Couleurs: beige, blanc, rouge, vert,
or. Rég: 2.99 SPECIAL.

0.99 p.l.

Carpet Chimo

Dessous sur jute. Bout frangés. Rebord finis
avec fil solides. Grandeur 4' X 6'. Couleur:
bleu, vert, orange, or. Rég: 34.95 SPECIAL.

29.95

Peaux de mouton...

Prescott Hide

Moutonnière Super Qualité. Idéale comme
descende de lit ou couvre siège. Couleur
naturelle, rouge, léopard. Rég: 32.95
SPECIAL.

24.95

Tapis Chemin vinyl Corbourg Mating

100% vinyl. Dessous avec grilles. Très beau
motif. 27" large. Couleurs: vert, or, naturel.
Rég: 0.85 SPECIAL.

1.47

Tapis Bright Morning

Dessous jute. Shag uni. 12' largeur.
Couleurs: rouge, vert, brun, or. Rég: 9.95
SPECIAL.

7.75 v.c.

Tapis Conquest

Bouclé fin et serré. Dessous caoutchouc. 12'
largeur. Couleurs: rose, vert, rouge. Rég:
8.99 SPECIAL.

7.99 v.c.

Menu du Café Rouge



Assiette de Roastbeef

Des tranches de Roastbeef tendre servie avec
sauce brune, pommes de terre en purées,
fèves brunes petit pain avec beurre.

1.45

Woolco

CENTRE REGIONAL MANICOUAGAN

HEURES D'OUVERTURE: LUNDI, MARDI et MERCREDI, de 9h à 18h.
JEUDI et VENDREDI, de 9h à 21h. SAMEDI, de 9h à 17h.

630 boul.
Lafliche,
Hauterive



[suite de la page précédente]

Napoléon Godbout, Alfred Poulin, Samuel Miller, Hovington, Martel de Brouage, Blanche Lamontagne, Donald Smith, Romeo Vachon, Pierre Casgrain, Du Parc, Potvin, Louis-Philippe Gagné, Franquelin, William Dobel, Edwin Binet, Bellevue, Narcisse Blais, le centre industriel au complet, cette partie de l'avenue LaSalle, des numéros 141 et 142 jusqu'aux limites ouest de la ville de Baie-Comeau, ainsi que cette partie de l'avenue Babel, des numéros 59 et 60, jusqu'à la fin. Les rues Lafontaine, Chapleau, Crémazie, Tracy, Labelle.

b) Le résidu de la partie est du canton Lafleche limitée.

à l'ouest: par la rivière Amédée, partant du fleuve St-Laurent jusqu'à l'intersection de la rivière Amédée et de la route de l'Hydro-Québec menant au complexe Manicouagan - Outardes.

au sud-ouest: par la route de l'Hydro-Québec menant au complexe Manicouagan-Outardes, partant de la rivière Amédée jusqu'à l'intersection avec la rivière Manicouagan.

au nord-ouest: par la rivière Manicouagan.

c) La partie du territoire de la commission scolaire de Manicouagan décrit au paragraphe b) de l'annexe A du Bill 27, située à l'est de la rivière Manicouagan.

Le quartier H comprend:

Cette partie de la ville de Haute-Rive comprenant les rues des Saules, des Erables, Comtois et le boulevard Blanche, du boulevard Lafleche jusqu'à la rue Leventoux.

Les rues des Pins, des Peupliers, Cormiers, ainsi que Boisjoli au complet.

La rue Marest au complet.

Les rues Rodrigue, Guay et cette partie de la rue Côté, comprise entre la rue Henri et le boulevard Bélanger, ainsi que Divet au complet.

La rue Henri au complet.

Les rues Pascal, Morain et LeDoré au complet.

Le Quartier E comprend:

Cette partie de la ville de Haute-Rive comprenant le côté sud du boulevard Joliet à partir de la rue Amédée jusqu'à la rue Conan, excepté l'hôpital.

Le côté nord du boulevard Joliet à partir de la rue Amédée jusqu'à la rue Conan et la rue Amédée de la rue Joliet jusqu'à la rue Rossé.

Tout le côté nord de la rue Puxialon au complet.

(suite page suivante)



BALADE SUR DEUX OU TROIS ROUES...

UNE OFFRE SPECIALE WOOLCO



Economisez \$10. à l'achat de vélos à guidon surelevé pour garçons et filles

44.95 /chacun



84.95 /chacun

VELOS VITESSES POUR HOMMES ET DAMES
Dérailleur Shimano à levier à gâchette, frein sur poutre à tirage latéral. Pneus 26" X 1.38". Selle rembourrée, Carter de chaîne. Vélo bleu pour hommes, vert pour dames.



119.95 /chacun

VELO DE COURSE BRENTWOOD 16 VITESSES POUR HOMMES
Fabrication par C.M. Cadre 21" pneus à blanc numéroté 27" X 1.1". Dérailleur Shimano "position" à leviers de changement de vitesse numérotés. Blanc.



99.95 /chacun

VELO DE COURSE 16 VITESSES POUR HOMMES ET DAMES
Cadre 21" pneus 27" X 1.1". Freins avant et arrière à tirage central, dérailleur "Suntour" à leviers de sécurité. Vélo vert pour hommes, et orange pour dames.



145.95 /chacun

VELO DE COURSE "OPEN ROAD" 16 VITESSES POUR HOMMES
Modèle de bicyclette Cadre 21" pneus 27" X 1.1". Dérailleur Shimano FF et frein arrière à disque. Finishes "stream".



39.44 /chacun

VELO BRENTWOOD 12" POUR ENFANTS
Fait au Canada. Pneus avant 8" et arrière 12" pneus moulés monobloc. Ton blanc. Modèle 12" ton rouge et blanc.



48.88 /chacun

VELO BRENTWOOD 16" POUR ENFANTS
Pour garçons et filles. Barre transversale inclinée. Frein sur nouveau pneu 16" pneu. Fait au Canada. Cadre ton Vert. Carde boue blanc.



Tricycle transformable

De fabrication solide. Une offre spéciale à 26.88. D'origine monobloc rouge et bleu. Se transforme rapidement en modèle surbaissé en enlevant un bouton. Achetez le dès maintenant et économisez 3.00.

26.88 /chacun



26.99 /chacun

TRICYCLE 12" 2 TONS
Fait au Canada. Pneus moulés 1.58". Manche et noir. Un tricycle économique et de bonne qualité. Egalement offert modèle 16".



29.99 /chacun

TRICYCLE BRENTWOOD 16" TRES SOLIDE
Votre petit garçon ou votre petite fille en profitera! Hommes à rayon sécuritaires. Fini ton Rouge et blanc. Fait au Canada.



CENTRE REGIONAL MANICOUAGAN

630 boul Lafleche Haute-Rive

30 MARS 1977 - 1er Avril - 1977

[suite de la page précédente]

Tout le côté sud de la rue Puvion au complet, ainsi que le boulevard Blanche, côté est et ouest, à partir du boulevard Joliet jusqu'à la rue Leventoux.

Les rues Bossé et Hovington au complet.

Les rues Epilobes, Bon Desir, Louis-Philippe, Honorat Gauthier.

Les rues Dastous, Place Desrosiers, Jean XXIII, et des Frimettes.

Les rues de Bretagne, Talbot, Père-Eugène, Beault, Marguerite, Jean-Frédéric ainsi que la rue Parfondoval.

Le quartier 16 comprend:

L'endroit appelé Pointe-aux-Outardes, comprenant le rang de la Pointe-aux-Outardes, du lot 1 au lot 22 inclusivement.

Chaque année, le jour du scrutin, plusieurs électeurs se rendent compte malheureusement trop tard qu'ils ne peuvent voter parce qu'ils ont négligé de s'inscrire en temps voulu que leur nom était bien inscrit sur la liste électorale.

COMMENT PEUT-ON SE FAIRE INSCRIRE SUR LA LISTE?

Toute personne dont le nom a été omis et qui désire se faire inscrire n'a qu'à communiquer par écrit ou simplement par téléphone, avant le 15 avril, avec:

LE RESPONSABLE
DE LA LISTE
ELECTORALE
Commission scolaire
de Manicouagan
275 boulevard LaSalle,
Rue Combeau
Téléphone: 296-5506

QUI PEUT-ETRE INSCRIT SUR LA LISTE DES ELECTEURS?

Ceux qui ont le droit de vote, c'est-à-dire:

Tout citoyen canadien, âgé de 18 ans et plus

[a] domicilié dans l'un ou l'autre des quartiers 04, 07, 08, 11, 13 et 16 [qu'il soit propriétaire ou non];

ou

[b] non domicilié dans ces quartiers y ayant une propriété inscrite au rôle d'évaluation.

QU'ENTEND-ON PAR E-TRE DOMICILIE?

Pour fin électorale, "être domicilié" à un endroit signifie qu'on y a son principal lieu de résidence, ou, si l'on veut, son adresse permanente... Et cela, peu importe qu'on soit propriétaire ou non de cette résidence; peut importe qu'on y réside effectivement un ou plusieurs jours par année. Par exemple, un étudiant majeur qui fréquente l'université Laval réside à Québec 8 ou 9 mois sur 12; cependant, on peut considérer qu'il a son domicile permanent chez ses parents à Baie-Comeau, même s'il n'y vient que quelques semaines par année.

GMB-db
77-01-21

SUCO

auto-développement des
peuples du Tiers-Monde

Nettoyage de tapis

Le procédé le plus efficace de nos jours, pour le nettoyage des tapis à domicile. La vapeur nettoie vos tapis. La saleté est extraite, voilà toute la différence.

EDMOND
MARCIL

Nettoyage de tapis par extraction à l'eau chaude

1728 Boul. Manicouagan

Location
4 heures et 8 heures

589-5114



POPULATION
DU SAGUENAY-LAC-ST-JEAN
CHIBOUGAMAU ET COTE-NORD



Les Systèmes de
Maisons Bendix
(Gorbec) Ltée

MAISONS
MOBILES



M. G. MAISONS MOBILES A TOUT POUR MIEUX VOUS ABRITER...

Il faut voir les maisons mobiles Bendix
c'est toute la différence

DEVENEZ PROPRIETAIRE
A UN PRIX RAISONNABLE

Terrains disponibles avec tous les services dans
quartiers résidentiels de maison mobile

Contactez: M. Gaston Boulé,
il vous fera apprécier les avantages
de la maison mobile Bendix

M. G. Maisons Mobiles et Bendix
vous feront connaître
les modèles reconnus pour leur confort,
l'espace et la qualité
de la construction.

TEL.: 549-6510

M. G. MAISONS MOBILES INC.

C.P. 593, COIN ROUTE 170, ROND-POINT

BOULEVARD TALBOT, CHICOUTIMI 549-6510

"C'EST TOUTE LA DIFFERENCE"

UNE OFFRE SPECIALE WOOLCO

Élégantes chaussures pour dames

Chaussures fraîches et confortables pour le printemps! Empeigne en uréthane facile d'entretien, bout ouvert et courroie avant réglable, talon compensé recouvert de paille. Havane, blanc 5 1/2 à 9, avec demies.
PRIX COURANT WOOLCO: la paire 15.96
PRIX SPECIAL WOOLCO:

la paire **12.77**

Ces prix sont en vigueur jusqu'au samedi 2 avril, tant que les stocks dureront.

Sandales tout-aller à courroies en T

Empeigne en uréthane facile d'entretien, semelle à talon compensé recouvert de simili raphia, bout et talon ouverts, courroies réglables entourant la cheville. Brun, blanc, 6 à 9, avec demies.

la paire **8.96**

Jolies chaussures pour fillettes

Courroies réglables sur le cou-de-pied, empeigne en uréthane, semelle montée. Faites au Canada. Noir, brun, rouge, marine, blanc 8 1/2 à 11, avec demies.

la paire **7.97**

Chaussures Oxford pour adolescentes

Empeigne en cuir, entrée rembourrée, lacage à oeillets, semelle résistante à talon compensé en bois. Egalement offert, modèle à 2 courroies. Havane, 12 1/2 à 14, avec demies.

la paire **14.97**

Élégantes bottes pour hommes

Chaussures fourreaux pour hommes économiser à l'achat de chaussures importé d'Italie empeigne en cuir savane accentué fini antique beau genre mocassin pointure 7 à 12 avec demies.

la paire **31.97**

Ravissantes chaussures pour vos sorties!

Bout et talon ouverts, courroie arrière réglable, empeigne en uréthane, talon 2 1/2" recouvert. Faites au Canada. Chameau blanc, avec demies.

la paire **17.96**

CENTRE REGIONAL MANICOUAGAN
630 Boul. Lefebvre Hauterive
HEURES D'OUVERTURE: LUNDI, MARDI, JEUDI, VENDREDI: 10H à 18H
SAMEDI: 10H à 17H

La Méditation transcendantale

par Steven Fortin

M.T. et le sport.

Denis Potvin des Islanders de N.Y. sans dire que la M.T. avait fait de lui le gagnant du trophée James Norris en 1976 comme meilleur défenseur de la Ligue National de Hockey, pense que cela y était pour quelque chose. Et vers la fin de la saison, il déclarait dans un article (Hockey News, juillet, 76):

"Je retire autant de plaisir durant la M.T. qu'après. J'ai commencé à la pratiquer au camp d'entraînement et j'ai connu le meilleur départ depuis mes trois années dans la ligue majeure. Je semble avoir plus de désir de jouer et plus d'enthousiasme dans les parties. Je ne suis pas facilement décourageable par les revers et j'ai maintenue mon intérêt tout au long de la saison."

en 74-75, faisait un retour superbe avec Philadelphie, disait:

"Ça a vraiment peu à voir avec le baseball. C'est un sujet personnel. Ça aide à bien se sentir et à relaxer. Personnellement, ça m'a relaxé. Je suppose que ça m'a aidé pour le baseball, mais ce n'est certainement pas l'unique raison" prévient Lomborg.

(suite page suivante)

Cours de maniement d'armes à feu

L'Association Chasse & Pêche, Baie-Comeau, Hauterive, invite tous ceux qui sont intéressés à s'inscrire au cours de maniement d'arme à feu en vue de l'obtention d'un permis de chasseur, de se rendre inscrire leur nom au Royaume du Sport où au Coureur des Bois.

Fin des inscriptions, samedi le 2 avril.

23-2

CAMPEURS, CHASSEURS, PECHEURS, COMPETITEURS.

Si vous cherchez un équipement hors pair vous ne pouvez vous tromper en vous rendant chez Speed'n Sport.

Accessoires pour camions, van, auto sport, tels que mags, pneus Pro-Track Headers



Speed'n Sport

GALERIES BAIE COMEAU
296-2308



samedi & dimanche
2 & 3 avril

Gratis! Le format familial de frites dorées.

avec l'achat d'un seau ou d'un baril

de **Poulet Frit à la Kentucky**

Colonel Sanders et ses aides le font si bon à s'en lécher les doigts.

La Villa du Poulet.

Pour
six
personnes

Figure 62

Amélioration de la Physiologie des Athlètes II

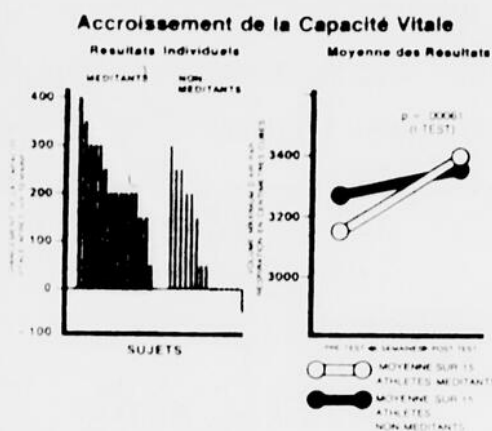

Amélioration de la Physiologie des Athlètes II. On a mesuré la capacité vitale de plusieurs athlètes (la quantité maximum d'air qu'il peuvent rejeter en une expiration) avant et après six semaines d'un entraînement général. Les athlètes qui pratiquaient la MEDITATION TRANSCENDANTALE ont augmenté davantage leur capacité vitale que les non-méditants du groupe de contrôle. L'augmentation du volume inspiratoire et expiratoire indique un accroissement de la puissance des muscles respiratoires. Cette aptitude, jointe à l'accroissement de l'efficacité cardio-vasculaire (61), indique une plus grande étendue de la faculté d'adaptation physiologique du méditant. L'efficacité cardio-respiratoire, indiquée par cette expérience et par celle rapportée dans la figure 61, est le facteur le plus significatif de l'endurance sportive.

Référence: M. Kesav Reddy, A. Jhansi Lakshmi Bai et V. Raghvender Rao. "The Effects of Transcendental Meditation on Athletic Performance." *Scientific Research on Transcendental Meditation. Collected Papers*, vol. 1, ed. David W. Orme-Johnson, Lawrence H. Domash et John T. Farrow (New York, U.S.A., MIU Press, 1975).

qui pratique la M.T. avec sa femme. "Je me sens en meilleure santé mentale, je me sens mieux à la maison et au terrain de baseball."

Au football des joueurs comme Joe Namath des Jets de New-York en tire les mêmes bénéfices.

Ceci se comprend assez bien quand on voit à quoi se ramène les effets physiologique de la M.T., contrôlé en laboratoire:

- baisse du taux de métabolisme, repos profond
- ralentissement de la fréquence respiratoire
- réduction de la consommation d'oxygène
- réduction du débit

cardiaque

Les effets psychologiques sont tout aussi considérables:

- perception accrues et plus promptes
- Moins de nervosité, d'agressivité, de découragement, d'irritabilité, de tension, etc.
- la M.T. favorise la sociabilité, la conscience de soi, la disponibilité, l'endurance et l'efficacité.

Au point de vue mental, la M.T. a l'effet d'une auto thérapie: elle réduit l'anxiété et permet de surmonter le stress plus facilement. C'est pourquoi Fred Shero, en recommandant la M.T. à ses joueurs

disait: "Les seuls personnes qui ne se sentent pas stressées sont six pieds sous terre." Mais il ne faut pas croire que la M.T. est une exclusivité pour les

professionnels, mêmes les vedettes de "Participe Action" peuvent y trouver leur compte, pour un meilleur équilibre physique et mental.

Salle d'accueil (alcoolique)

Centre de Réhabilitation Inc Hauterive, à votre service depuis 15 ans. Ouvert tous les jours de 8h a.m. à 12h p.m. Danses moderne tous les samedis soirs avec orchestre de choix.

Bienvenue à tous. Tél: 589-3459.

SUPER

VEDETTE

En vente du 31 mars au 2 avril

Les fameux produits "Procter & Gamble!"

Shampooing Anti-pellicules "Head & Shoulders"

91¢ Valeur comparable 1.17

Flacon de lotion de 100 ml

Rince-bouche "Scope"

144¢ Valeur comparable 1.67

Rince-bouche et gargarisme. Flacon 17 oz.

Couches jetables "Pampers" nouveau-nés

176¢ la boîte

Pour bébes de 6 à 11 lb, une boîte de 30 couches conçues pour le confort avec plus et doublement prévenant le contact avec l'humidité. Des attaches spéciales en assurent l'ajustement.



Achat spécial Quantités Limitées Pas de partie Remise



Dentifrice "Crest"

91¢ Valeur comparable 1.17

100 ml. Saveur ordinaire ou menthe. Avec "Fluoristan".

Antisudorifique ultra sec "Secret"

124¢ Valeur comparable 1.67

Desodorisant et anti-sudorifique en vaporisateur, 9 oz. Odorant ou inodore.

Anti-sudorifique "Secret" sur bille

124¢ Valeur comparable 1.57

Distributeur sur bille d'anti-sudorifique "Secret", odorant ou inodore, 2.5 oz.

Couches jetables "Pampers" tout-petits

138¢ la boîte

Pour bébes de 23 lb et plus. Boîte de 12 couches offrant les mêmes caractéristiques de confort que les précédentes.

CARE
un don du coeur

Avez-vous réalisé que, dans les pays en développement, certaines régions éloignées manquent de docteurs, d'infirmières, de techniciens médicaux? Un don à CARE permet d'envoyer à bas le personnel MEDICO nécessaire pour former des équipes entraînées à soigner les malades et les blessés. La médecine préventive est également très nécessaire dans ces pays. Vos contributions permettent de financer des programmes de santé publique et d'envoyer des infirmières qui enseignent les règles de la nutrition, de l'hygiène et de la propreté aux élèves, infirmières locales.

Envoyez vos dons à **CARE Canada**
Bureau no. 4, 1312 rue Bank, Ottawa K1S 5H7

Zellers

GALERIES BAIE-COMEAU

Nouvelles heures d'ouverture: Lundi, mardi, mercredi de 9:30 à 5:30 heures. Jeudi et vendredi de 9:30 à 9:00 heures. Samedi 9:30 à 5:00 heures.

Roues de remorque
12" pour boulons.

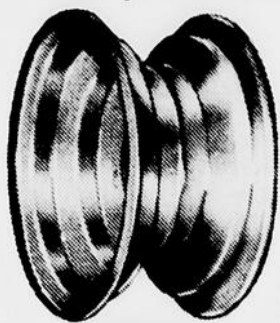

11⁸⁹

En fonte d'acier. Pour 4
boulons pour plus des
remorques à bateaux
pour 5 boulons pour
plus grandes remorques
de camping récréatives.

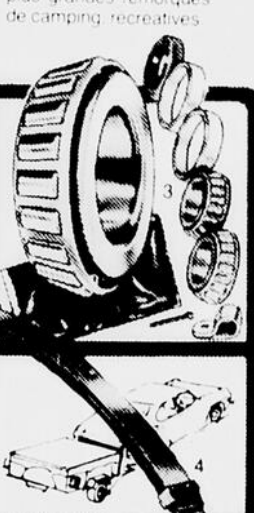
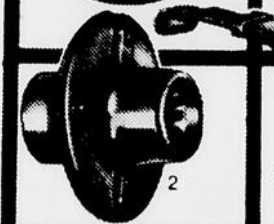
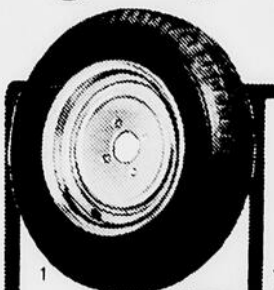

De quoi continuer à bien rouler

Roue et pneu de remorque

1. Roue en fonte avec chambre et pneu de
force 4 plus nylon **Safety 99** de 4.80 x 8
A pneu 5.70/5.00 x 8" \$34.95; à pneu 5.30/4.50 x 12" \$38.95

Pneus nylon Safety 99 ou Super-Lastic de remorque
4.80/4.00x8" \$15.95; 5.30/4.50x12" \$22.95; 5.70/5.00x8" \$22.95

Moyeu de remorque, 5 boulons

2. En fonte ductile très résistante. Couronne
de 4 1/2 po. Roulement int. 1", extérieur 1"

Moyeu à 4 boulons et couronne de 4" Comme ci-haut \$19.95

Palier de roue de remorque

3. Comprend: retenue de graisse, 2 cuvettes coniques, 2
cônes de roulement à rouleaux, clavette et 2 oz
de graisse hydrofuge. Ensemble pour une roue

Ressort à 3 lames

4. Pour remplacer les ressorts usés ou cassés
des remorques de C.U. max. de 800 lb

Ressort à 5 lames en fonte ductile. C.U. max. 2000 lb \$21.95

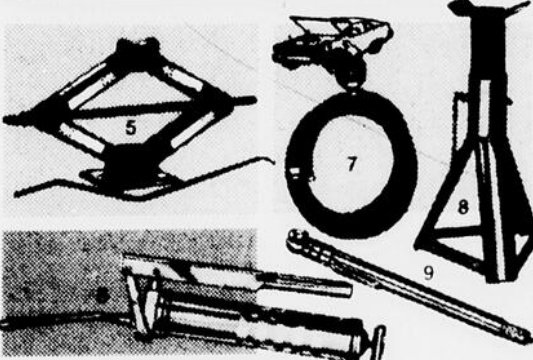

Cric accordéon économique

5. Cap. 1 tonne. Levée de 5 à 15 pouces
2 tonnes, levée 4-15 1/2" \$12.29; 3 tonnes, levée 4 1/2-16 1/2" \$18.99

Graisseur Load-A-Matic

6. Donne une pression de 10,000 lb. ou plus. A
ressort. Pour cartouches ou graisse en vrac.

Gonfleur par trou de bougie

7. Laissez votre moteur gonfler vos pneus
Avec indicateur 0-100 lb., 2 raccords, tuyau 16"

Support d'essieu 1 1/2 tonne

8. Verrouillage sûr pour votre sécurité sous
l'auto. Solide bâti soude. Levée 11 1/2-16 1/2"

Indique-pression de pneu

9. Genre stylo, à agrafe. Indique des hautes
pressions de 10 à 120 livres. MOTOMASTER



REMORQUE À CAISSE
de 48 x 72 x 10" prof.



319⁰⁰

Charge utile: 1200 lb
Pour usage très général

- Châssis acier en U soudé
- Avec ensemble des feux et chaînes de sécurité

Nouvelle base surbaissée, plus large, so-
lide, prête à prendre la route! Patte de sup-
port sur timon. Feux AR sous capuchon.
Pneus sans chambre 5.00/5.80 x 8"

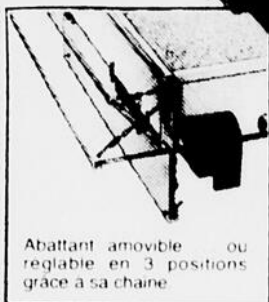

Abattant amovible ou
réglable en 3 positions
grâce à sa chaîne

ON PEUT AVOIR À PREVOIR UN DELAI DE 2 SEMAINES POUR LA LIVRAISON
Prenez la route... avec une CARTE CANADIAN TIRE

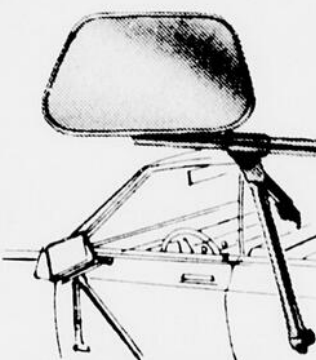

**Rétro Roberk 777
de remorquage**

Très beau rétroviseur permettant de
voir ou passe la remorque. Tête en
plastique ABS blanc rembourré. Ex-
tensible, sur 3 bras de support en
aluminium. Se fixe à la portière.
Démontage rapide et facile.

2149



Pièces de rechange ou de construction d'une remorque neuve

Filerie

A. Raccords plats à
4 pôles plus les fils
Pour remorques
A coffre d'auto, 4 fils \$1.45

549

Torches de 15 mn

C. Torches de secours C.T.L.
pour auto, bateau
Avec piquets
Paquet de trois

259

Chaîne sûreté 44 po.

E. Force max. de 200 lb. Elle
est fortement pla-
quée. Avec fixations
et fermeture sûre.

579

Raccords de remorq.

B. Ensemble codé en couleurs
et traité contre
intempéries. 4
pôles. Polarisés

99c

Feux de remorque

D. Jeu exige par la loi 2 feux
AR/arrêt/direction
et 4 latéraux plus la
filerie

1795

Bavettes de remorque

F. Caoutchouc noir. 2 réflec-
teurs rouges sur l'an-
rière. Environ 12 x
18". Paire

399

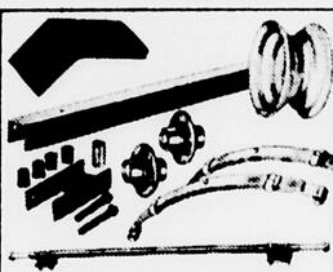

Construisez votre remorque

Vous faites le bâti et la caisse. Nous
avons: essieux complets de 1 1/4 et
1 9/16"; moyeux avec roulements,
mains d'attache de ressort, res-
sorts à 3 lames, boulon AV de
ressort, jumelles, timon, coins de
caisse en acier, garde-boue, roues
de 8 et 12"



Attelages de remorques adaptés. Barres de tirage
en très épais acier forgé à froid et chrome. Pour
boules (non comprises) de 1 1/2 ou 2". Conformés aux
normes D264 de l'ACNOR.

Coupleur (sans boule)

1. Pour boule 1 1/2", timon 2 1/2" ou 2". Chac.

549

Boule d'attelage

2. Acier malleable. Boulon 1 1/4" x 3/4"

249

Épais couvre-boule

3. Plastique. Pour boules 1 1/2 à 2" diam.

42c

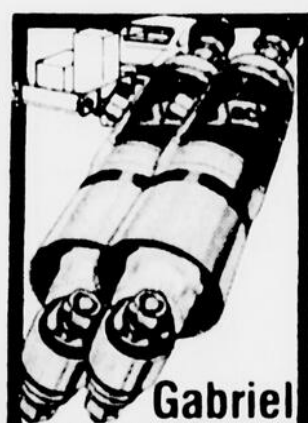

**Gabriel
Hi-Jackers**

Amortisseurs pneumatiques
réguliers pour accroître la
charge. Gonflables de 0 à
150 lb/po. ca.
Supportent
jusqu'à 1000 lb.

6795
paire

Raccord de tuyau

Nécessaire à
c-dessus
(pas montré)

1395



550 BOULEVARD LAFLECHE HAUTERIVE 589-9924

A l'A.f.é.a.s. St-Sacrement,

L'école publique, 15 ans après

Le cercle A.F.E.A.S. St-Sacrement tenait le 17 février dernier son assemblée mensuelle.

Le sujet à l'étude pour le mois de février était l'école publique 15 ans après.

Les avantages de l'école privée nous furent démontrés.

L'étudiant est beaucoup plus motivé à ses études.

2. Les professeurs peuvent suivre leurs élèves.

3. Les parents sont excités envers leurs enfants parce qu'ils défrayent eux-mêmes la scolarité.

4. La discipline est bien observée car les étudiants sont moins nombreux et plus suivis par la direction.

Il y a cependant des désavantages assez bien marqués soit le coût plus élevé de scolarité; la sélection de la clientèle étudiante plus sévère; la situation géographique de ces dites institutions qui implique de ce fait des coûts beaucoup plus élevés.

Le Comité des Parents déplore le fait qu'au secondaire les parents ne semblent pas s'intéresser aux différents problèmes de l'école.

Nous constatons que si les parents s'impliquaient en plus grand nombre, cela aiderait non seulement les étudiants mais également les professeurs et la direction de l'école.

Les professeurs essaient bien de faire leur possible mais malheureusement le trop grand nombre d'élèves empêche un contact plus humain avec l'étudiant. Quand à la discipline il semble que ce soit très

difficile de la faire respecter car les étudiants sont contraints de voyager de classe en classe pour leurs différents cours.

On constate également au niveau des professeurs la non participation des parents. Il semble qu'une amélioration de l'enseignement et la sélection des professeurs qualifiés serait appropriée.

Les étudiants eux désirent une plus grande liberté et souhaitent être considérés comme des adultes responsables. Ils veulent pouvoir décider eux-mêmes d'aller ou ne pas

aller à leurs cours. Une remarque a été faite dans l'assistance à l'effet que "La responsabilité d'un étudiant est justement de se rendre à ses cours puisque quand il sera sur le marché du travail il devra respecter ses engagements d'adulte responsable."

En terminant nous devons dire un chaleureux merci aux personnes invitées qui ont su nous apporter leur précieux concours.

Flory Dastous

LOISIRS DE BAIE-COMEAU

Ateliers socio-culturels

MACRAME:

Pour qui: 16 ans et plus
Technique: Mardi à 19h00
Atelier: L: Mercredi à 19h00
Coût: 20.00 session de 10 semaines
Début: 5 avril, au Centre Culturel.
Inscription: Téléphoner à 296-2798.



PARTICIPATION
Le mouvement canadien du bien-être physique.

gratuit

A l'occasion de Pâques, donnez un aspect nouveau à vos bijoux en les confiant à un expert qui saura les faire briller.

NETTOYAGE GRATUIT A LA

Bijouterie
Baie Comeau

51 Place Lasalle Baie Comeau 296-2070

SUPER VEDETTE

En vente
jeudi, vendredi, samedi
31 mars au 2 avril

Maillots en coton pur pour bébés

Un achat spécial nous permet de vous offrir à ce prix réduit des maillots frais et attrayants décorés à la grandeur d'un motif gai. Faits en tricot de coton pur et lavables à la machine, ils sont légers et confortables avec leurs manches courtes, leur boutonnage à pressions à l'épaule et leurs bordures en tricot côtelé. Gr. 6 à 24 mois. Faites des provisions!

L'ÉQUIVALENT DE 1.97 CH.
2/\$3



Achat spécial
Quantités limitées
Pas de partie remise



Zellers

**GALERIES
BAIE-COMEAU**

Nouvelles heures d'ouverture:
Lundi, mardi, mercredi de 9:30 à 5:30 hres, jeudi et vendredi de 9:00 à 9:00 hres, samedi 9:30 à 5:00 hres.

**Nouveau
dépositaire
dans
la région**

de motocyclettes

**Kawasaki
1977**

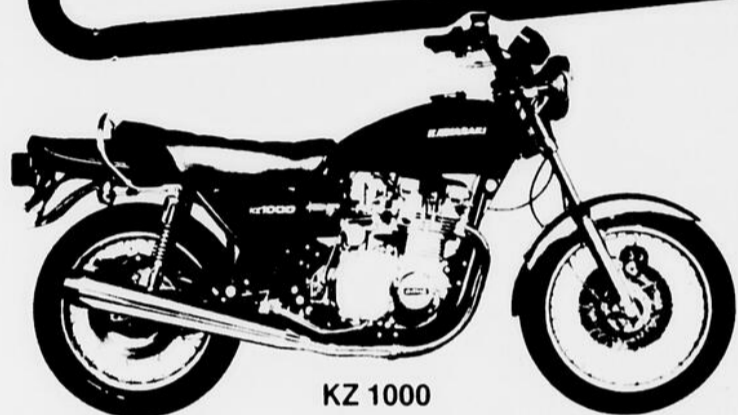

KZ 1000

L'extension d'une légende. Cette année, l'alésage de cette fameuse 4 temps à DACT a été porté à 1015 cc, élevant ainsi sa puissance à 83 CV à 8000 tr/mn et améliorant sa performance sur toute la gamme. La géométrie de la suspension a été réalisée en vue d'une manoeuvrabilité à la fois rapide et indulgente, avec un empattement de 59.3 pouces et amplement d'inclinaison. Le mécanisme de changement de vitesse est capable de jouer dur et vous poussera à trouver une excuse pour l'utiliser, bien que la Z puisse très bien battre l'asphalte en quatrième vitesse, si vous le désirez.



KZ 1000 LTD

Une machine à mi-chemin entre le rêve et la réalité! La LTD est dotée du même moteur que la légendaire Z-1000, mais voyez ce que nous y avons ajouté; double frein à disque à l'avant, pneus Goodyear Eagle montés sur jantes mag pour lui donner cette allure de sur-performance appareillée au moteur de 1015 cc, système d'échappement spécial produisant une sonorité impressionnante, amortisseurs Boge, angle différent de la fourche et selle spéciale surbaissée donnant l'impression de rouler sur un nuage.

**HAMILTON &
BOURASSA LTEE**

276 Boul. LASALLE BAIE-COMEAU

296-4938

Jean-Guy Couture
Gérant
posant avec le premier
acheteur
François Lachaume
d'une Kawasaki
100 cc 1977.



KE 250

Tout ce que vous attendiez d'une 250 Enduro. La nouvelle Kawasaki KE 250 est costaute, sans être lourde. Elle ne pèse que 265 lb. De la puissance? Elle en a à revendre. Son moteur à tiroir cylindrique de 249 cc fournit abondamment de couple-moteur et de traction à bas régime, avec une vitesse maximale de 80 mph.



KD 175

La KD 175 est drôlement bien équipée pour vous en donner pour votre argent. Pneus à crampons, roues en alliage autonettoyantes, cadre et moteur étroits, élément de filtre à air lavable, garde-boue incassables: tout ce qu'il faut pour bien s'amuser.



KZ 400S

La version super-économique de la KZ 400, à un prix incroyablement bas. Et pourtant, elle vous donne la même performance et la même fiabilité d'un moteur bicylindre 4 temps de 398 cc.

**Vente, pièces
et service
de réparation**

La pension de vieillesse des femmes

Le Réseau d'Action et d'Information pour les femmes a envoyé un télégramme au ministre de la Santé et du Bien-être social et responsable de la situation de la femme, monsieur Marc Lalonde, pour lui demander de modifier le projet de loi C-35 sur la pension de vieillesse qui est à la dernière étape de sa passage en Chambre.

Le RAIF blâme le ministre des Affaires sociales, Marc Lalonde, qui ne s'est pas préoccupé dans le bill qu'il soumet, de faire cesser cette incroyable cruauté et injustice de couper soudainement la

pension aux femmes de 60 à 65 ans qui perdent leur mari pensionné.

Les dispositions de la loi de la pension de vieillesse, au chapitre de l'allocation au conjoint, prévoient en effet que le ou la conjointe de 60 à 65 ans peut recevoir sa pension de vieillesse immédiatement si l'autre conjoint est lui-même à sa pension de vieillesse afin que le ménage ait suffisamment d'argent pour vivre. Mais quand le mari pensionné de 65 ans ou plus meurt, la femme perd automatiquement sa pension, la laissant dans un dénuement presque complet, car c'est en général des femmes qui subissent ce sort, ces femmes n'ayant pour la plupart jamais travaillé car elles avaient eu à élever une famille, travail non rémunéré dans notre société juste.

Le RAIF trouve inad-

missible que le ministre Lalonde ne corrige pas cette lacune de la loi dans sa nouvelle formule quand on sait que c'est ce même ministre qui a charge de veiller à ce que les femmes ne subissent aucune discrimination et injustice du fait de leur sexe et de leur rôle dans la famille et la société. On ne peut trouver de cas plus flagrant d'injustice et d'ingratitude et pourtant le ministre ne semble pas vouloir amender son bill puisqu'après la deuxième lecture, la Fédération de l'Age d'or du Québec a protesté avec indignation mais sans obtenir aucune amélioration du projet de loi.

Le RAIF considère que le ministre devrait cesser de se poser en défenseur des femmes lui qui fait si peu les aider dans ses législations et prises de position.

Secteur professionnel

Stage des finissants

Un nouveau service du Centre de la Main-d'Oeuvre du Québec en collaboration avec la Commission Scolaire Régionale du Rivage vous propose d'initier la relève des travailleurs dans différents milieux et ce de la façon suivante:

- 1) Nous vous proposons de prendre un stagiaire finissant en juin 1977, dans le domaine qui vous intéresse
- 2) Les périodes de stages seront d'une durée de 2 semaines
- 3) Le stagiaire ne nécessite aucun déboursé de la part de l'employeur
- 4) Tous les risques d'accidents sont couverts par les assurances de la Commission Scolaire
- 5) A la fin du stage, donner une appréciation du candidat

Conscient du fait que vous ressentiez le besoin d'une main-d'oeuvre déjà bien préparée pour entrer sur le marché du travail en juin, nous souhaitons votre collaboration et une réponse favorable pour l'initiation de ces jeunes qui sont la relève de demain.

De ce fait nous sommes à votre disposition pour tout autre renseignement. Nous sommes prêts à vous rencontrer, à votre de-

mande, afin de mieux vous informer sur toutes les possibilités et avantages que les stages représentent.

Bien à vous,

André Lirette
Agent de main-d'oeuvre
Centre de Main-d'Oeuvre
du Québec
170, A Boul. Lasalle
296-2208

La faim du monde
avant la fin du monde

OXFAM

Continuera-t-il
de battre?



Il n'en tient
qu'à VOUS
Donnez du sang
à la Croix-Rouge

NOS ENDURO ONT DU CHIEN EN TOUT TERRAIN, ET LA DOUCEUR DU CHAT SUR LA ROUTE.

La CZ Enduro 175, la CZ Enduro 250... Inspirées en tous points d'une "motocross" de grande classe, elles n'ont rien à lui envier en matière de robustesse. Pour ainsi dire identiques à leur grande sœur, elles s'en distinguent toutefois par un confort de roulement perfectionné, que les amateurs d'aventures et de sensations fortes en tout terrain sauront apprécier sur le chemin du retour. Toutes deux comportent des cadres, des roues arrière, des guidons et des fourches avant de type motocross. Elles sont propulsées par un fougueux moteur monocylindre, à 2 temps, et sont dotées d'une boîte 5 vitesses éprouvée en course. Pour leur prix imbattable, elles ont un rendement qu'aucune autre machine ne serait capable de vous offrir. Aussi, allez vite acheter la votre chez l'un des concessionnaires CZ & Jawa... vous serez en tête du peloton, à tous points de vue.



Speed'n Sport

Galleries Baie Comeau 296-2308

Hamilton & Bourassa Ltée

276 Boul. Lasalle Baie-Comeau 296-4938



Bernard (Frank) Bourassa
conseiller vendeur

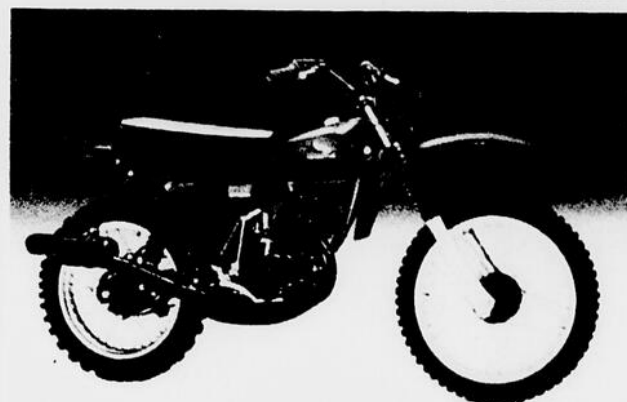

CR-125M

CR-125M

Une amélioration de taille dans le domaine des chevaux-vapeur. Le moteur à quatre temps assure une puissance fiable, maniable et douce sur toute la gamme des révolutions.



GL-1000

GL-1000

La Gold Wing - le summum en fait de moto de luxe rapide. Arbre d'entraînement. Moteur refroidi à l'eau à quatre cylindres opposés horizontalement.

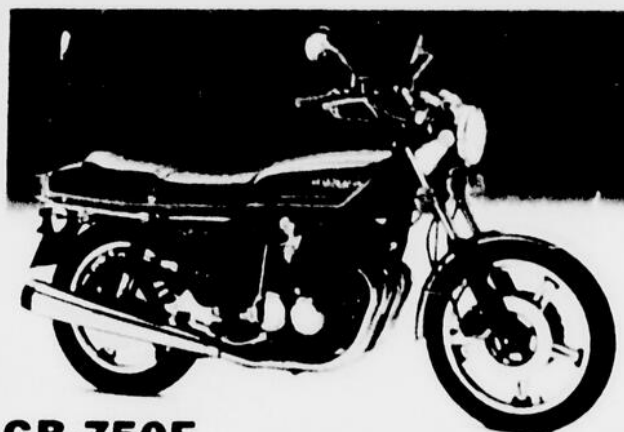

CB-750F

CB-750F

La moto de performance en tête en 1977. Nouvelles roues de course Comstar en alliage et en acier. Une toute nouvelle suspension pour une maîtrise impeccable. Nouveau système d'échappement quatre-en-un hautes performances.



XL-250

XL-250

Le moteur à quatre temps à arbre à cames en tête à quatre soupapes pour une bonne ventilation et le système d'échappement à deux paliers est accordé à la large bande du couple. Fouguese sur la route, amusante dans les sentiers.



CT-70

CT-70

Cette moto légale pour la route s'accommode aussi bien des sentiers battus que de ceux que vous inventez. Moteur fiable à quatre temps et guidon repliable pour faciliter le transport.



CJ-360T

CJ-360T

Puissance à revendre, bonne maniabilité, prix modique. Indulgente pour le budget, sans pitié pour la concurrence.



ATC-90

Moteur monocylindre à quatre temps et arbre à cames en tête et gros pneus de type flottant pour un nouveau genre de plaisir hors route.

- Nous garantissons notre service moto
- Meilleur mécanicien de moto en ville
- Motos de route Honda
Spécial supermoto
- Laissez-nous vous aider à choisir
votre première moto



Honda mène partout.

Woolco

2 AVRIL

AUBAINES FANTASTIQUES POUR VOTRE FAMILLE, VOTRE FOYER ET POUR VOUS-MÊME DITES: 'PORTEZ À MON COMPTE'

LUNDI JOUR 1.44

Quincaillerie - Outils

- Outils de Jardinage** 1.44
Ensemble de 3 en acier, avec poigné de bois
- Bavette pour Auto** 1.44
En acier inoxydable, s'installe facilement
- Outils à Bricoler** 1.44
Marteau, tournevis, scie à métal, etc.
- Lampe de Poche** 1.44
Métal résistant, 2 batteries incluses
- Rubans à Masquer** 1.44
Largeur 2"
- Batteries Woolcrest** 3/1.44
De types C et D, Paquets de 2

Bijouterie - Cadeaux

- Bijoux Assorties** 2/1.44
Choix de collier, de chaînes, boucles d'oreilles, couleurs, blanc ou plaqué or
- Boucle d'oreille** 1.44
Différent modèles, pour percé ou non percé
- Pot décoratif** 1.44
Modèles variés, Grosseurs assorties

Articles de sport - Hobbies

- Bouteille à Eau** 1.44
Pour bicyclette, avec porte-bouteille, fabrication plastique
- Sonnette** 2/1.44
Pour bicyclette, avec drapeau canadien, métal robuste
- Articles de Pêche** 2/1.44
Lure, mouches, hameçon, swivels, plomb, emballage pratique
- Chapeau** 1.44
Pour l'amateur de plein air, choix de modèles, à motifs

Aliments prêts à emporter

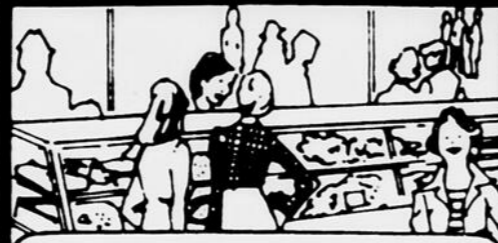

JAMBON CUIT
De marque Taillefer délicieux pour les sandwichs, les goûter, les repas froids, 12 onces ou 336 grammes.

1.44

Bas et accessoir

- Foulard** 2/1.44
100% coton, fleurie rouge ou bleu
- Bas Bermudas**
Nylon extensible, choix de couleurs, Grandeurs 9 à 11
- Bas pour Hommes** 2/1.44
Ratine, 70% acrylique, 30% nylon stretch, 10 à 12 ans, Assorties
- Bas court pour Garçons** 2/1.44
Extensible, 100% nylon, choix de couleurs et grandeurs
- Bas Culottes** 2/1.44
100% nylon, One size, couleurs assorties
- Bas Culotte** 1.44
100% nylon, 6 paires au paquet, One size, Couleurs assorties
- Bas au Genoux** 1.44
6 paires à la boîte, One size, Couleurs assorties

Tissus, menus articles

- COTON** 2/1.44
Plissé 36 pouces, 100% coton, lavable

Vêtement dame fillette et bébé

- Gilets pour Fillette** 1.44
Modèles variés, 100% acrylique, choix de couleurs, grandeurs 7 à 14 ans
- Culotte pour Fillette** 3/1.44
Fleurs ou unie, 100% acétate, grandeur 7 à 14 ans
- Scarfette pour Dames** 1.44
Couleurs assorties, 100% coton
- Gilet et Veste pour Enfants** 1.44
Couleurs assorties, 100% acrylique, grandeurs 4 à 6X ans
- Chandail pour Enfants** 1.44
Motifs variés, couleurs assorties, Grandeurs 4 à 6X ans
- Sous vêtements pour Enfants** 2/1.44
Camisoles, short court, couleurs assorties, 100% coton, Grandeur 4 à 6X ans
- Culotte de Plastique** 2/1.44
6 par paquet, Lavable, Grandeurs P.M.G.T.G
- Gilets pour Bébes** 1.44
Tissus variés, Couleurs assorties, Grandeurs 0 à 3 ans
- PANTALON** 1.44
Modèles variés, Choix de couleurs, 100% coton, Grandeurs 2 à 3X ans
- Culotte pour Dames** 3/1.44
Couleurs assorties, 100% coton, One size

OFFRE SPECIALE OEUFS DE PAQUES

Chocolat au lait
Emballage cadeaux 85 grammes

Maman pourra inscrire

Menu du Café Rouge

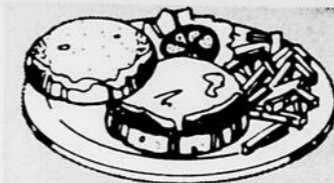

SANDWICH CHAUD A LA DINDE
Avec pomme de terre frite et pois vert

1.44

Horticulture

- Litière de Cedre** 2/1.44
Pour petit animaux, en paquet de 6 pintes
- Pots de Pourbe** 2/1.44
Divers grandeurs, pour la pousse rapide se place directement en terre
- Terre Noir** 1.44
Sterilisé, en sacs de 25 lb.

Bonbons et aliment

- Pretzels** 3/1.44
De Grissol, sacs de 250 gr, Salé
- Batonnets au Fromage** 3/1.44
De Grissol, sacs de 5.3 gr, faris et délicieux
- Chips Dulac** 3/1.44
Sacs de 150g, Choix de 4 saveurs
- Friandises pour Pâques** 2/1.44
Oeuf lapin, fait de chocolat au lait
- Lapin ou Coq** 1.44
De pâte, chocolat au lait, emballage cadeau

Vêtement pour homme et garçon

- Pour Hommes et Garçons** 1.44
Lot de casquettes et de chapeaux de fantaisies, Vaste choix de style et de teintes, Grandeurs variées
- Tricot pour Garçons** 1.44
Manches courtes, Choix de teintes unies ou à motifs, Facile d'entretien, Grandeurs P.M.G
- Camisole pour Garçons** 1.44
100% coton, choix de teintes, Grandeurs P.M.G
- Sous vêtements pour Hommes** 1.44
Caleçons paquet de 2, Dans le blanc seulement, 100% coton, Grandeurs P.M.G
- Culotte Genre Boxeur pour Hommes** 1.44
Choix de teintes unies ou à motifs, 100% coton, Grandeurs, P.M.G
- T-shirt pour Hommes** 1.44
Choix de teintes, 100% coton, Grandeurs P.M.G
- Bas Sport pour Garçons** 2/1.44
Vaste choix de teintes, Grandeur universelle
- Bas de Travail pour Hommes de Couleurs** 1.44
Choix de teintes, Grandeurs universelle
- Bas de Travail pour Hommes** 1.44
Paquet de 2, Fait de fibre inconnus, Grandeur universelle
- Bas Sport pour Hommes** 2/1.44
Vaste choix de teintes, Une seule grandeur

Papeterie - Jouets - Livres

- Albums Photo** 1.44
8 feuilles, 16 pages auto adhésives, Jolie couverture rigide
- Uva Plumes** 1.44
Tiges de bouteau à longues plumes, Choix de couleurs

emballage pratique.

CHAPEAU 1.44
Pour l'amateur de plein air, choix de modèles à motifs.

BALLE DE TENNIS 1.44
Nassau, paquet de 3 balles, couleur jaune.

Articles ménagers

EPINGLES A LINGE 2/1.44
Fabrication de bois, paquets de 60.

ABAT-JOUR 1.44
8" de diamètre imprimé floral, couleurs variées.

TASSES A CAFE 2/1.44
Avec votre signe zodiaque.

BALAIS MAGNETIQUE 1.44
Choix de couleurs.

DRANO 1.44
Débouche éviers, toilette, détruit les bactéries, liquide 32 onces.

SACS ESTRUFIX 2/1.44
Vont dans les poubelles, Roll and Rack paquets de 10.

BROSSE A CABINET 1.44
Avec support, choix de couleurs.

BALAI 1.44
De bir d'inde.

VADROUILLE 1.44
Pour le plancher, 8 onces.

DAINTY BOL 2/1.44
Nettoyeur pour la toilette, contenant de 12 onces.

MOULES 2/1.44
En aluminium, à pain, gâteau, pizza, etc.

USTENSILES 2/1.44
Pinces à servir, ciseaux de cuisine, Cuitère à mesurer, etc.

SUPPORTS 2/1.44
Pour vêtements d'enfants, en plastique clair, Paquet de 1.

COUTELLERIE 8/1.44
Couteau, fourchette, cuillères, etc.

AIR CARE 3/1.44
Solide format de 7 onces, Divers parfums.

ISSUS, menus articles

COTTON 2/1.44
Plis 36 pouces, 100% coton, lavable.

PLASTIC DE VINYLE 1.44
54 pouces, Foral pour nappe de cuisine, pour la maison.

PAQUET DE COUPON 2/1.44
Dans tissus asst. Coton ou polyester. Soit dans 54" ou 45" et 36".

COUSSIN 1.44
Très décoratif, motif à fleur, 12 X 12.

TOILE 1.44
Collage en plastique léger, blanc seulement, 37 1/4 X 70.

RIDEAU DE DOUCHE 1.44
Vinyle nylon, à motif et rayure, 72 X 72.

LAINE ELITE 3/1.44
Bottes 2 onces, 100% acrylique lavable, couleurs assorties.

LAINE WOOLCREST 2/1.44
100% acrylique, couleurs assorties, Lavable.

LAINE PHENTEX 1.44
Balle de 8 onces, 100% acrylique, lavable, Couleurs assorties.

MITAINNE POUR FOUR 1.44
Isolantes, intérieur en teflon, motif à pois, 100% coton, couleurs assorties.

LINGE A VAISSELLE 1.44
Paquet de 4, 100% coton, couleurs variées.

COUVRE OREILLER 1.44
Paquet de 2, Fermeture éclair, 100% coton, blanc.

OREILLER 1.44
En velours coté, Une par paquet, avec fermeture éclair.

FOAM 2/1.44
Déchiquetter polystyrène, pour remplir jouets, coussins, sac de 1 lb.

Peinture et papier peint

NOUVEAU PAPIER PEINT T.D.V. 1.44
De tout nouveau pour cette vente à 1.44. Lavable encol. Vendu par rouleau double, le rouleau simple.

EMAIL FIESTA EN AEROSOL 1.44
Email durable pour intérieur ou extérieur pour fer ou le bois, 13 oz.

VINYL ADHESIF MACTAC 1.44
Vaste sélection de motif et couleur. Empaqueté en rouleau économique de 2 verges X 18 pouces.

Emballage cadeaux 85 grammes

Maman pourra inscrire le nom de son enfant

2/1.44

BRASSIERE 1.44
Dentelle de nylon, fermeture à l'avant, couleurs blanc, beige, grandeurs 32A à 36C.

GAINE POUR DAMES 1.44
Tout élastique, Grandeurs P.M.G.T.G. Couleurs blanc ou beige.

Chaussures pour toute la famille

SANDALE DE PLAGE 1.44
Pour homme avec courroies croisées, Semelle en caoutchouc mousse, Grandeurs 7 à 12 ans, Brun.

ESPADRILLE EN TOILE 1.44
Coton pour enfant, semelle antidérapante, avec lacage, Grandeur 5 à 3, Couleur bleu.

ESPADRILLE EN TOILE POUR GARCONS 1.44
Modèle court et botine, Couleurs blanc, noir, Grandeurs 1 à 6.

PANTOUFFLE EN RATINE 1.44
Pour dames, choix de couleurs, Semelle caoutchouc mousse, Grandeurs P.M.G.T.G.

PANTOUFFLE EN VINYLE 2/1.44
Pour dames, bout avant et arrière ouvert, semelle caoutchouc mousse, Choix de couleurs, Grandeurs 5 à 9 ans.

PANTOUFFLE EN PELUCHE 1.44
Pour dame, semelle coussinée, choix de couleurs, Grandeurs P.M.G.

Le coin du fumeur

JEUX DE CARTE 2/1.44
Holiday, deux couleurs, un seul modèle.

TUBES 3/1.44
Century, premier-players, filterites en boîte de 200, Régulier ou King size.

ESSENCE BUTANE 2/1.44
Fisher, adaptateurs multiples, Pour tout genre de briquets.

FRIANDISES POUR PAQUES 2/1.44
Oeuf lapin, fait de chocolat au lait.

LAPIN OU COQ 1.44
De pâque, chocolat au lait, emballage cadeau, choix de grosseurs.

BOITES DE CHOCOLAT 1.44
Format de 10 et 12 onces.

CHOCOLAT 1.44
Instantané Olivatine, n'ajouter que de l'eau, Boîte de 23 oz.

THON 3/1.44
Star kist, Bte de 184 gr.

SAUMON 2/1.44
Singles, Bte de 7.3.4.

SMOKE MEAT 1.44
De marque Maple Leaf, frais et tendre, Pour un sandwich chaud, 12 oz.

Produits santé-beauté

OLD SPICE 2/1.44
Mousse à raser ultra douce, Format 11 oz.

TONI 1.44
Permanente Nouvelle vague, avec double conditionnement Douce, Réquière Super.

HOUBIGANT 2/1.44
Poudre de toilette, Arome pomme et citron, Format 5.0 oz.

IOUVENCE 2/1.44
Bain de mer aux algues marines, Format 32 oz.

MATHIEU 3/1.44
Friction ou massage pour courbature et raideurs musculaires.

GLADE 2/1.44
Déodorisant répand sa fraîcheur pendant plusieurs semaines, Choix d'arômes, Format de 6.0 oz.

LIBERTE NOUVELLE 10/1.44
Mini serviette sans ceinture, Boîte de 4's.

SCHICK II 2/1.44
Cartouche pour rasoir, enduit de teflon, Boîte de 3 lames jumelles.

ASPIRINE 5/1.44
Comprimés aromatisés pour enfants, Boîte de 24.

FACELLE 3/1.44
Papier mouchoirs de 3 épaisseurs, Boîte de 200 Tissus, Couleurs variées.

8 feuilles, 16 pages auto adhésives, Jolie couverture rigide.

UVA PLUMES 1.44
Tiges de bouteau à longues plumes, Choix de couleurs.

MODELE A COLLER 1.44
Autos, avions, toutes en plastique, Facile à fabriquer.

JOUETS CORGI 2/1.44
Fait de métal coulé vaste choix, pour vos enfants.

JOUETS DE PLASTIQUE 1.44
Pelle, râteau, pour du plaisir.

CASSETTES VIERGES 1.44
Pour enregistrement, 3 cassettes, durée totale 180 minutes.

BATTERIE WOOLCO 3/1.44
Piles d'usages courants, Choix de 3 grosseurs.

RUBAN ADHESIF 4/1.44
De marque Scotch, Rouleau de 1/2", Transparent.

ARRANGEMENT DE FLEURS SECHES 1.44
Paquet de plusieurs tiges, Choix de couleurs.

DISTRIBUTEUR DE VERS SOLO 2/1.44
Avec 15 verres de plastique, Choix de couleurs.

RAQUETTE DE TENNIS 1.44
Fait de bois, Résistante pour vos enfants.

MARIONNETTES 1.44
A genre fait de peluche, choix varié.

STRETCH & SEAL 3/1.44
Pellicule extensible pour aliments, Rouleau de 15.2 mètres.

BAGGIES 3/1.44
Sac de plastique type alligator, 50 sacs formats sandwich avec attache.

SACS A ORDURES 3/1.44
Sac de cuisine 20" X 22", Paquets de 10 sacs.

BOITE D'ACTIVITES 1.44
Pour les jeunes, coloriage, découpage, choix d'autres jeux.

AFFICHE A COLORIER 1.44
Faites vous même votre Poster, Grandeur 25" X 38", 10 crayons inclus.

FINITION DE PHOTO 2/1.44
2 négatif, Film 5" X 7".

PAPIER HYGIENIQUE Double épaisseur, Paquet de 2 rouleaux, **3/1.44**

ESSUIE TOUT De marque Royale, Double épaisseur, **2/1.44**

SAC A POUCELLE Pour intérieur, 20" X 22", Paquet de 10 sacs, **3/1.44**

MILKO Eau javanisante, format de 128 onces, **2/1.44**

DOVE LIQUIDE Pour la vaisselle, Format de 32 onces, **2/1.44**

ARTICLES DE PLASTIQUE Sceaux, poubelles, paniers, rigoutoires à vaisselle, etc. **1.44**

BAS CULOITE POUR DAMES 100% nylon, couleurs assorties, Taille univers, **5/1.44**



CENTRE REGIONAL MANICOUAGAN

630 boul. Lafleche, Hauterive

HEURES D'OUVERTURE: LUNDI, MARDI et MERCREDI, de 9h à 18h. JEUDI et VENDREDI, de 9h à 21h. SAMEDI, de 9h à 17h.





BQ JEANS

**CENTRE D'ACHAT LAFLECHE
HAUTERIVE**



**Ne manquez
pas
de venir voir
cette nouvelle
boutique**

**Jeans:
P.Q., Québec,
Liberté, Yale, Wrangler
et en exclusivité le
le B,Ø'
jeans**

**T-Shirt
ou
chandail:
AVANTI**



Nouvelles en vrac

Projet mariage

Une série de rencontres à l'intention des fiancés débutera vers le 20 avril. Autour d'un couple amateur, les discussions s'élaborent et amènent une sérieuse réflexion sur la vie conjugale. Contacter le secrétariat avant le 17 avril.

Margaret Trudeau étonne

La musique des Rolling Stones, on en revient! La preuve, c'est que Madame Trudeau est retournée au foyer. Bon prince, comme toujours, son mari ferme les yeux sur la fugue de cette épouse qui manque d'air à Ottawa. Lui apprendra-t-il à prêter l'oreille à la musique du Roi de la fugue, Jean-Sébastien Bach?

Le prix Desjardins

Le projet "Maternelle-Maison", de Vanier, a remporté le Prix annuel Desjardins d'une valeur de dix mille dollars. Un second organisme, "Le centre communautaire et artisanal" de Rivière-du-Loup, s'est vu décerner l'une des deux mentions spéciales accompagnée d'une somme de \$2.500.

Le Prix annuel Desjardins fut créé l'an dernier dans le but d'apporter un appui à des citoyens du Québec qui réalisent un projet à caractère communautaire.

"Maternelle-Maison" fut réalisé grâce à la collaboration de certaines commissions scolaires de la région de Québec et a permis, depuis 1971, à des enfants de 4 ou 5 ans de vivre, deux demi-journées par semaine, une importante expérience de socialisation. La "Maternelle-Maison" constitue une sor-

te de prolongement de l'école institution

Onze millions de voitures

C'est l'exploit que vient de réaliser General Motors du Canada. L'heureuse élue, une Chevrolet Caprice Classic 1977. Il a fallu 30 ans pour que cette compagnie construise son premier million de voitures et de camions au Canada. Il lui a fallu 13 ans pour construire le second million, 5 ans et demi pour le troisième million, 5 ans pour le quatrième, 3 ans et demi pour le cinquième, juste plus de 3 ans pour construire le sixième million, 2 ans et un mois pour le septième, 2 ans pour les huitième et neuvième, un an et neuf mois pour le dixième million et, seulement, un an et quatre mois pour que le onzième million de véhicules prenne la route.

Des bourses de \$1 000 et \$500.

Le Musée de Sept-Îles, sous la direction d'André Michel, organise, du 13 mai au 12 juin, un salon d'arts ouvert à tous les sculpteurs et peintres amateurs de la région du Saguenay Lac St-Jean, de la Gaspésie Côte-Sud et de la Côte-

Nord

En téléphonant à 968-2070 ou à 968-1609, on vous fera parvenir les règlements, fiches d'inscription et de participation. Encore, on peut écrire: Salon des Sept-Îles, Musée des Sept-Îles, C.P. 725, Sept-Îles.

Prière avant de s'endormir

Le 10 mars, Camil Samson, du Parti Créditiste, a demandé que l'article 32 du règlement de l'Assemblée nationale soit modifié et qu'il se lise comme suit: "À l'heure fixée pour l'ouverture d'une séance, le Président fait son entrée, les députés et le public se lèvent, et le Président récite la prière."

Un film préventif

Le film intitulé "Sois prudent" doit être offert, ce printemps, aux commissions scolaires à travers le Canada et distribué au grand public par l'O.n.f. Le but: rendre les enfants plus conscients des dangers de l'équipement motorisé et moins insouciant en ce qui concerne la sécurité.

Rappelons que chaque année, près de 100 enfants à travers le pays perdent un bras ou une jambe dans des

accidents occasionnés par la machinerie aratoire ou la machinerie motorisée à laquelle ils sont exposés tous les jours.

Pâtisseries-maison

Et vive les sucreries! L'A.F.A.S. St-Jean Eudes vous invite très à propos à visiter son comptoir de vente de pâtisseries-maison, dans le mail du Centre Régional Manicouagan, vendredi le 1er avril, à partir de 13 h. Tout en vous sucrant le bec vous collaborerez au progrès du cercle local.

Les trouvailles de la semaine

J'ai découvert une petite rondelle magique, importée d'Angleterre. Elle teint, détache et blanchit même le blanc terni par l'eau. Elle porte le nom de Dylan et ne coûte que 70 cents chez PFAFF.

Vous voulez inviter des amis à une

dégustation de vins et fromages sans contrarier le bon goût. Il existe à la Société des Alcools, une petite brochure qui contient plusieurs menus à budgets plus ou moins onéreux, selon vos moyens financiers. Le caissier se fera un plaisir de vous le remettre gratuitement avec un sourire.

Si vous aimez déjeuner "à la française" je vous conseille d'aller à la Pâtisserie Française. On vous servira au comptoir, un croissant (toujours frais) avec une tasse d'un excellent café.

Pensée de la semaine

Il est bon de suivre sa pente, pourvu que ce soit en montant. Gide.

**Le sympathique
propriétaire du Verdi
invite
toute la population
à venir voir les
grosses rénovations
qu'il a fait pour vous.**

**Venez déguster
de succulents mets
dans une toute
nouvelle ambiance.**

RESTAURANT



Verdi inc.

204 Lasalle Baie-Comeau 296-6664

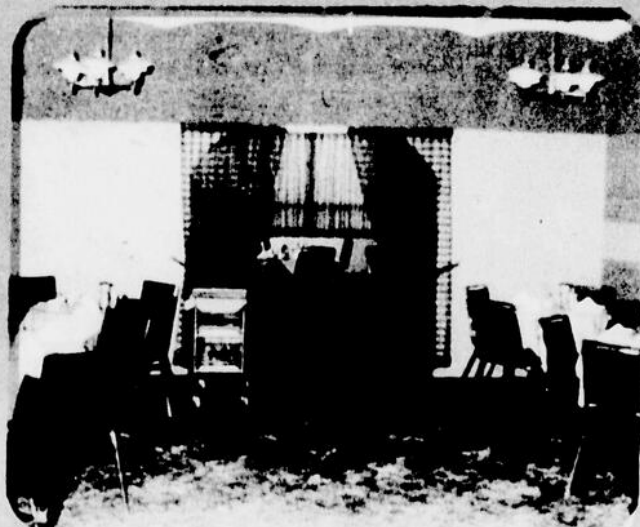

Baie-Comeau,

Projet mariage 1977

Nous offrons une série de rencontres de préparation au mariage qui débutera vers le 20 avril à l'intention de tous les fiancés qui prévoient se marier en 1977.

Ces rencontres sont très importantes pour aider les couples à mieux se préparer à célébrer ce grand événement et à réfléchir sur les divers aspects de la vie de couple qu'ils désirent entreprendre.

Les rencontres se déroulent la plupart du temps dans un foyer où un couple animateur reçoit 5 ou 6 couples de fiancés. Le principe de ces rencontres est basé sur des échanges entre fiancés avec l'aide du couple animateur afin de pousser les fiancés à évoluer leur projet.

L'expérience de cette formule nous permet de constater que les fiancés sont enthousiasmés de leur participation et très souvent la série se termine sur un désir de se rencontrer à nouveau.

Tous les fiancés sont priés de communiquer avec nous immédiatement d'abord pour réserver la date et l'heure de leur mariage et aussi pour planifier leur participation aux rencontres.

Il s'agit d'une série de 8

L'édition en capsules

Claude Gauthier et Jacqueline Lemay viennent de prendre place dans la collection «Mon pays, mes chansons», aux éditions Lemeac; ces recueils de textes sont respectivement intitulés **Le plus beau voyage** et **La moitié du monde est une femme**. Deux livres illustrés de photos... qui chantent!

Diagrammes de court-pointe, ouvrage de Lucille Faucher et Lucille Mikolajczak vendu au prix de \$3.95, paraît aux éditions du Jour. Un art ancien qu'on apprend à redécouvrir.

Un deuxième livre est lancé dans la collection «Écritures», au Cercle du livre de France; il s'agit de **Voir les mots** de Jean-Pierre Guay. Ce dernier, faut-il le rappeler, méritait le prix du CLF en 1974 avec «Mise en liberté»; il traite ici des problèmes de l'écrivain.

Lénine, pièce de ce dramaturge prolifique qu'est Robert Gurik, s'ajoute dans la collection «Théâtre», chez Lemeac.

rencontres qui se feront

par groupe de 5 ou 6 couples avec l'aide d'un couple animateur.

Vous êtes priés de communiquer avec nous avant le 17 avril 1977.

Secrétariat 296-5528

Merci de votre collaboration.

Donat Breton,
père curé.

SUPER VEDETTE

En vente
31 mars
1, 2 avril

Achat spécial
Quantité limitée
Pas de partie remise



Les fameux jeans "Striders" de

Lee

pour hommes
Parfaits, ils vous coûteraient 18.99 ch.

13⁹⁴ CH.

Imparfaits sélectionnés. Les légères failles n'altéreront pas la durée ni l'apparence de ces fameux jeans de coupe western ornementés de surpiqures contrastantes, 4 poches, passants de ceinture et ourlet de 22". Fort denim de coton pur pré-lavé et lavable à la machine, en bleu. Grs: 26 à 42. Quantités limitées. Venez très tôt!

Zellers

GALERIES
BAIE-COMEAU

Nouvelles heures d'ouverture:
Lundi, mardi, mercredi de 9 h 30 à 5 h 30
jeudi et vendredi de 9 h 00 à 9 h 00
samedi 9 h 30 à 5 h 00
hres.



exposition pascale

Dimanche

3 avril de

1hre à 4hres



Membre participant
FCMC
Fédération canadienne conseil de mise en marché

Fleuriste Lasalle

266 Boul. Lasalle Baie-Comeau

296-5597

SPECIAUX
A TOUS LES JOURS

Une décision rapide et des services moins onéreux

Par René Vallée

Profitant du passage du ministre des Affaires sociales dans la région, la Fédération Côte Nord de l'Association féminine d'Education et d'Action sociale (A.f.é.a.s.) devait présenter au Dr Denis Lazure son mémoire sur les services de santé. Il y est révélé que les cliniques d'urgence dispensées par les hôpitaux sont parmi les services qui créent le plus d'insatisfaction. En plus de réclamer qu'une décision définitive soit prise bientôt dans le dossier des hôpitaux, de façon à satisfaire aux besoins actuels et futurs de la région, l'A.f.é.a.s. recommande notamment que des mesures incitatives soient élaborées pour que des spécialistes s'établissent dans la région.

En décembre 1976 et janvier 1977, l'A.f.é.a.s. procédait à un sondage auprès de ses membres afin d'isoler un problème régional avec ses causes, ses répercussions et ses effets. Les soins médicaux apparurent comme prioritaires. Alors la consultation s'est élargie auprès du monde "ordinaire" afin de connaître ses besoins et ses espérances.

On a découvert que la grande majorité des personnes interrogées (73 p. cent) a dû se rendre à l'extérieur pour recevoir des soins spécialisés. Les

déplacements sont à l'origine de dépenses variant entre \$400 et \$4 000. Les centres hospitaliers fréquentés sont, par ordre d'achalandage, Québec, Chicoutimi, Rimouski et Montréal.

Etant donné que l'âge moyen de la population est relativement jeune, on doit se rendre à l'extérieur pour consulter surtout des pédiatres et des gynécologues. Par ordre de fréquence sont également consultés des cardiologues, oto-rhino-laryngologistes, orthopédistes, dermatologues, neurologues, ophtalmologistes et des psychiatres.

Le mémoire précise que certains spécialistes viennent en consultation dans la région mais que l'hiver, à cause des conditions climatiques, ils sont souvent empêchés de donner suite à leurs rendez-vous.

Service d'urgence

Les heures d'attente dans des conditions inconfortables et la lenteur des services de laboratoire font que les cliniques d'urgence dans les hôpitaux recueillent le plus haut taux d'insatisfaction.

Il faut attendre, parfois un mois avant d'obtenir un rendez-vous pour des examens de laboratoire, prétend le mémoire. Il arriverait même qu'à la date convenue, les examens soient remis à cause de la déficience des appareils.

Recommandations

Les membres de la Fédération A.f.é.a.s. Côte-Nord

demandent au ministre Lazure qu'une décision définitive soit prise au plus tôt dans le dossier des hôpitaux pour répondre efficacement aux besoins actuels et futurs de la population.

Il est proposé que le service d'urgence soit maintenu dans les deux pavillons et qu'une clinique externe soit ouverte pour libérer les "salles d'urgence" et possiblement, permettre d'avoir un rendez-vous dans la même journée.

Au chapitre des spécialistes, l'A.f.é.a.s. recommande que des mesures incitatives soient instituées

pour amener des gynécologues et des pédiatres à s'établir dans la région. Egalement, on insiste pour que soit organisé un service de consultation externe dans différentes spécialités et que l'équipement nécessaire soit fourni aux spécialistes par les hôpitaux. On pourrait de cette façon, mentionné le mémoire, permettre aux spécialistes de pratiquer des interventions tout en évitant des déplacements coûteux aux personnes traitées.

Quand à ceux qui devront quérir des soins de longue durée à l'extérieur, l'A.f.é.a.s. demande au ministre des Affaires sociales de rembourser les frais de déplacement.

Si l'on en croit les propos du ministre Lazure, ce dernier aurait jusqu'à lundi prochain pour rendre une décision dans le dossier des hôpitaux.



Le 4 avril approche. C'est la date limite fixée par le ministre des Affaires sociales, le Dr Denis Lazure, pour rendre une décision dans le dossier des hôpitaux. A l'occasion de sa visite récente dans la région, la Fédération Côte-Nord de l'A.f.é.a.s. lui remettait un mémoire traitant, entre autres choses, de la nécessité de rendre une décision satisfaisant les besoins actuels et à venir de la population régionale.

Colloque sur la coopération

(R.V.) Le Service d'Education des adultes de la Commission scolaire régionale du Rivage prépare un colloque régional sur la coopération. Sous le thème "La Coopérative, un outil de développement social et économique", le colloque se déroulera à la polyvalente de Baie-Comeau les 23 et 24 avril.

Depuis lundi, un service d'inscription par téléphone est installé à Sept-Iles, Baie-Comeau et Bergeronnes. On peut se procurer des formules d'inscription

aux Caisses Populaires. Date limite d'inscription: le 15 avril.

Les membres de la Coopérative des Propriétaires de maisons mobiles de la Manicouagan assureront un service d'hébergement gratuit pour les personnes qui le désirent.

Il sera possible, à prix modique, de prendre les repas du samedi et du dimanche à la Polyvalente des Baies. Pour tout renseignement, composer: 296-4905.



Vladimir Horick

Vernissage, vendredi le 31 mars
à 20 heures

L'exposition se poursuivra jusqu'au
3 avril tous les jours, de 10:00
à 22:00 hres dimanche le 3 avril de
13:00 à 17:00 hres

LA GALERIE D'ART

57 Place Lasalle Baie Comeau 296-3260

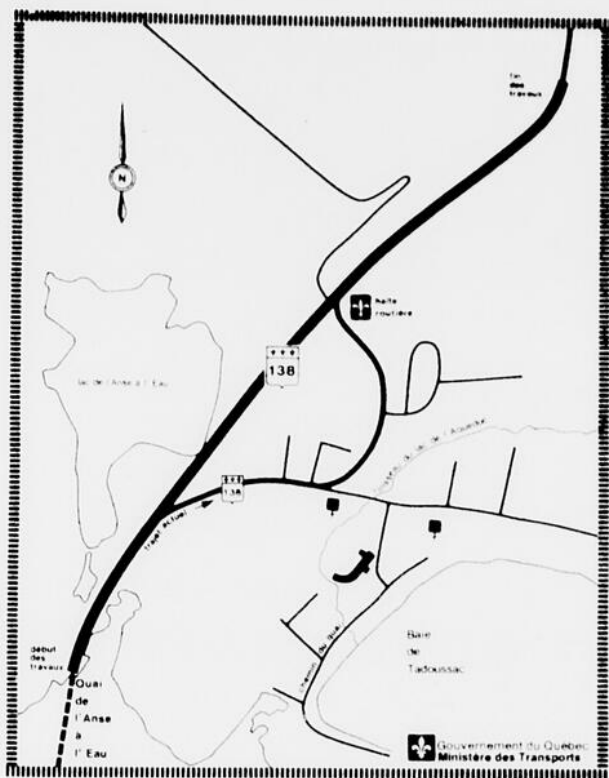

La côte de Tadoussac sera reconstruite

[R.V.] Un contrat de \$1,7 million vient d'être adjugé aux "Entreprises Jacques Dufour et Fils" pour la reconstruction de la côte de Tadoussac à partir du quai de l'Anse à l'Eau. Le contrat attribué par le ministère des Transports du Québec, prévoit l'aménagement d'une halte routière, l'érection d'un système d'éclairage, la construction d'une voie auxiliaire pour la circulation lente et le pavage de la chaussée. S'étendant sur une longueur de 1,7 mille, les travaux permettront d'éliminer une importante courbe qui rend la conduite plutôt difficile pour les camions-remorques.

Le grille-horaire ou quatre fois cinq donne vingt

Par: Raphael Hovington

La grille-horaire de la Régionale du Rivage a été remise en question lors de la dernière réunion des commissaires, mais n'a été nullement modifiée par ces derniers. D'une part, les insatisfaits ont fait valoir leur point de vue et d'autre part, la Régionale par son président, M. Raymond Roy, a détourné par une argumentation administrative qui s'inspire de certaines contraintes.

Si la Régionale du Rivage a préféré adopter une grille-horaire unique pour tout le monde et différente de celle de la Polyvalente des Baies, a expliqué M. Raymond Roy, c'est qu'elle se devait de respecter les normes imposées par la convention collective des professeurs, laquelle a été approuvée par les Syndicats, et de se conformer au discours du ministre de l'Éducation, M. Jacques-Yvan Morin.

Dans son discours, M. Jacques-Yvan Morin recommande aux commissions scolaires de s'en tenir aux 1.000 minutes d'enseignement, aux 100 minutes d'encadrement, et à la norme de 30 élèves par

classe. Le ministre, a dit le président Roy, est conscient que le respect des normes entraînera une diminution de quelques minutes par semaine dans certaines matières, mais il donne la priorité à l'enseignement du français, d'ici à ce que son livre vert vienne corriger la diminution de minutes dans certaines matières.

La Régionale a ajouté le président Roy, a voulu se conformer au discours du ministre de l'Éducation. Cette explication n'a pas eu l'heur de plaire à tout le monde, à telle enseigne que le directeur des services de l'enseignement, M. Léopold Fourmier, a dû retrouver l'habit du maître

d'école pour expliquer à la foule que quatre multiplié par cinq donne vingt, en occupant également les professeurs de toutes les écoles de la Régionale. En créant des blocs de quatre périodes, la Régionale confie ainsi cinq groupes à un même professeur, en respectant la norme de 30 et évite ou de surcharger les classes ou de devoir engager de nouveaux enseignants. Comme on le sait la charge annuelle des professeurs a été diminuée de 3.000 minutes par an depuis la signature du dernier contrat de travail collectif.

La grille-horaire de la Régionale risque cependant de faire disparaître l'organisation par modules et communautés dans certaines écoles. La charge des professeurs comprendra également un 100 minutes d'encadrement par semaine. De quelle manière, les professeurs s'acquitteront-ils de cette mission? On ne semble pas le savoir encore, du moins on avait de la difficulté à concevoir les 157 minutes d'encadrement que comportait la grille des Baies.



DUO HELENE et PIERRE



Salon Rouge

Vos nouveaux artistes
cette semaine

Hélène et Pierre

QUI SAURONT VOUS FAIRE
PASSER UNE AGREABLE SOIREE
EN VOUS DIVERTISSANT



Votre nouveau sympathique
gérant Jacques Montigny.

Faits Divers



Mme Charles St-Laurent recut une gerbe de fleurs en fin de semaine lors du Championnat Provincial Junior d'halterophilie. Son époux M. St-Laurent était président d'honneur de ce championnat et fut honoré de façon particulière.



Gilbert Savard de l'est du Québec a reçu des mains de M. Jean-Charles Drapeau, principal commanditaire du Championnat Provincial Junior d'halterophilie, la médaille d'honneur.



De gauche à droite, M. Charles St-Laurent et le premier citoyen de la ville de Baie-Comeau, M. Henry Leonard. La ville de Baie-Comeau a tenu à souligner le travail de M. St-Laurent en halterophilie.

Solidarité au tiers monde

OXFAM



Vendredi soir dernier avait lieu à la Baie d'Hudson de Baie-Comeau, le tirage Lions 500. Mlle Sonia St-Laurent a exécuté la pige de la capsule chanceuse. Le gagnant, M. Marcel Larouche du 93 de la rue Laval, Baie-Comeau. Il détenait le billet no 808.



De gauche à droite: Jean Gauthier, Gaby Gauthier, Gabriel Landry, trésorier de l'Association de hockey mineur de Baie-Comeau qui reçoit des mains de M. Richard Guimond, trésorier du 17ième tournoi de hockey mineur de Baie-Comeau, un chèque de \$3.181,81, Pierre Rocque, président du 17ième tournoi et Claude Laforge, vice-président du tournoi. Ce montant est le surplus net que le 17ième tournoi verse à la cause du hockey mineur de Baie-Comeau.

Enjolivez et économisez



Spred Satin

Fini mat et attrayant.
Lavable, il dure de nombreuses années.
S'applique facilement au pinceau ou au rouleau.
Nettoyage à l'eau tiède savonneuse. **PRIX AVANTAGEUX**

10⁹⁹
gal.

AVEC LES
PEINTURES
GLIDDEN



Gris à plancher

9⁴⁹
gal.

Latex **6.49** gal.
Semi-lustré **9.49** gal.



Spred lustre email

Ultra durable.
Idéal pour boiseries et garnitures.
S'applique facilement au pinceau.
Fini email lavable. **PRIX AVANTAGEUX**

12⁹⁹
gal.

Monsieur
dismat

bois, matériaux ... TOUT
pour la construction!

Julien
& Frères Inc.

19, Dollard
Baie Comeau
296-4944

Le service

PHARMAPRIX®

® Marque déposée



MOUNIR BOUTROS Pharmacien

DEPARTEMENT DES FUMEURS

VENTE CHOC

6 JOURS SEULEMENT lundi, mardi, mercredi, jeudi, vendredi, samedi 4, 5, 6, 7, 8 et 9 inclusivement

CIGARETTES TOUTES MARQUES

Rég:	King size:
5.88	5.98
le carton	le carton

Limite de 5 cartons par client.

LAMES SHICK II

Cartouche en 5 lames
avec Teflon.

Prix Choc.

.77

LAMES SHICK II

Cartouche en 10 lames
avec Teflon

Prix Choc.

1.33

BAS SUPPORT ROLANE

DE KAYSER - ROTH

Compétitif

5.33

Choc.

3.99

Au delà de 60% des prix suggérés

Lunettes nouveautés importées

France et Italie choisis
avec beaucoup de soins.

	Prix compétitifs	Prix Choc
No. 141	5.98	3.99
No 7561	5.98	3.99
No. 7685	7.50	4.99
No. 7682	7.50	4.99
No. 7624	7.50	4.99
No. 7625	7.50	4.99
No. 1580	6.98	4.66
No. 144 G	7.50	4.99
No. 1012 G	7.50	4.99
No. 7617 BM	6.98	4.66
No. 7854 M	6.98	4.66
No. 487 M	7.98	4.99
No. 1119 G	6.98	4.66
No. 3578 A	8.98	5.99
No. 4176 A	8.98	5.99
No. 1492 G	6.98	4.66
No. 818 GR	10.98	7.33
No. 476 GR	10.98	7.33
No. 5645m	8.98	5.99
No. 3294 M	10.98	7.33
No. 22	9.98	6.66
No. 22 GR	12.98	8.66
No. 112	9.98	6.66
No. 776	11.98	7.99
No. 767	11.98	7.99
No. 176	11.98	7.99
No. 119	9.98	6.66
No. 117 GR	12.98	8.66
No. 119 GR	12.98	8.66
No. 1000	9.98	6.66
No. 1610	6.98	4.66
No. 3791	8.98	5.99
No. 3803	6.98	4.66
No. 3804	8.98	5.99
No. 3816	8.98	5.99
No. 3809	7.98	4.99
No. 975	7.98	4.99
No. 2085	8.98	5.99
No. 3802	9.98	6.66

TRENTE NEUF MODELES
ENVIRON 2000 PAIRES DE LUNETTES
POUR UN CHOIX QUI VOUS CONVIENT.

Lunettes Sunbrella importées pour vous par Maltby Brothers.

LE PLUS GROS IMPORTATEUR
EN AMERIQUE DU NORD.

Prix compétitifs	Prix Choc	Prix compétitifs	Prix Choc
1.75	3.66	\$8.	5.99
\$5.	3.77	8.50	6.44
\$7.	5.33	8.50	6.44
\$5.	3.77	\$9.	6.77
\$6.	4.44	\$9.	6.77
\$6.	4.44	\$9.	6.77
6.50	4.88	\$9.	6.77
6.50	4.88	9.50	7.22
6.50	4.88	9.50	7.22
\$7.	5.33	9.50	7.22
\$7.	5.33	\$10.	7.44
7.50	5.66	10.50	7.88
\$7.	5.33	12.50	9.55
7.50	5.66	12.50	9.55
\$8.	5.99		
\$8.	5.99		
\$8.	5.99		
\$8.	5.99		
\$8.	5.99		

TRENTE SIX MODELES
ENVIRON 6000 PAIRES DE LUNETTES
Considérées les meilleures au monde entier.

KOJAK

SUN GLASSES
Compétitif \$8.
Choc

5.99

SANDALES DR SCHOLL

UNE EXCELLENTE SUGGESTION
POUR UN MERVEILLEUX PAQUES

Prix compétitif 17.95

Prix Choc

13.44

Le service

PHARMAPRIX®

® Marque déposée



MOUNIR BOUTROS Pharmacien

DEPARTEMENT DES PRODUITS NATURELS

PRODUITS NATURISTES LALCO

	Prix compét.	Choc
SIROP CALCIUM 8 onces.	2.40	1.99
CHLOROPHILE 100 comprimés. 10 mg pure.	3.50	2.88
MORUE 10 min 100 capsules A plus D.	2.40	1.99
MORUE 20 min 100 capsules A plus D	2.80	2.33
MORUE Liquid 16 onces. A plus D.	3.30	2.77
ORAL PROTECTION 50 cébules	1.00	0.77
RECTOLIN BEBE 10 suppositoires	2.40	1.99
RECTOLIN ENFANT 10 suppositoires	2.80	2.33
RECTOLIN ADULTE 10 suppositoires	3.30	2.77
SOMAREXIN 24 ampoules C 1000	110.	7.99
TRICHOLIUM 50 tablettes	55.	3.77
A PLUS D PLUS CALCIUM 100 capsules	2.20	1.77
AII-GARLIC 100 capsules	52.	1.66
AII-PERSIL 100 capsules	2.50	1.99
CAFE NATUREL 155g.	2.80	2.33
CALCIUM 650 mg égal 10 gr. la boîte	52.	1.66
DEPURATEX 16 onces.	4.50	3.66
DOLOMITE 200 comprimés	2.20	1.77
FER PLUS FOIE PLUS B12 100 capsules	3.30	2.77
FOIE DESSECHE 100 comprimés	3.20	2.77
FOIE FLETAN 5000 UA	3.20	2.77
égal HALIBUT LIVER 100 capsules	3.20	2.77
GELATINE 100 capsules	3.20	2.77
HUILE GERME DE BLE 6 min. 4 onces ou 100 caps.	2.40	1.99
KELP égal ALGUE MARINE 100 comprimés	1.60	1.33
LECITHINE PLUS VITAMINE D 100 capsules	2.80	1.66
LECITHINE 1200 mg 100 capsules	4.25	3.66
LEVURE DE BIÈRE (Torula) 100 comprimés.	1.60	1.33

LALCO COMPRIMES

MAGNESIUM FORTE 50 comprimés	2.40	1.99
MAGNESIUM LIQUIDE 12 onces	2.40	1.99
POUDRE D'OS [vit. A plus D] 100 comprimés	1.80	1.44
PROTEINE 8 onces ou 150 comprimés	55.	3.99
SAFFRAN [fleurs] 100 capsules	2.80	2.33
SAFFRAN [fleurs] plus Vitamine B6	54.	3.33
YOGOURT 100 million unités.	54.	3.33
VITAMIN C ACEROLA 100 mg 100 capsules	52.	1.66

EXTRA EXTRA EXTRA

SPECIAUX MYSTERES DANS GINSENG COREE
LALCO GELEE ROYALE CONCENTREE LALCO
Produits amaigrissant
Lalco et autres
voir Mme Lucie Comeau
notre experte en alimentation naturelle!
N'oubliez pas 3 jours seulement.
4.5 et 6 avril seulement.

Tonique Wampole

16 ONCES. CHOC

1.99

Lisa Gélatine

75 CAPSULES
CHOC

2/1.99

Peroxyde

10 VOLUMES U.S.P. ANTISEPTIQUE
16 ONCES. CHOC

3/1.99

LYSETTE ROBICHAUD: Chef du service des départements des cosmétiques et des soins esthétiques. Vue son professionnalisme inédit dans son domaine une épingle d'honneur lui a été attribuée par le président national des pharmaprix [Shopper's Drug] Une vente sans pareille est offerte dans ces départements, de plus, \$11,000 en coupon sont à sa possession pour offrir à ses clients et clientes. Félicitations

Mounir Boutros propriétaire.

VITAMINES

MALTEVOL

"HORNER" 1312
12 onces = 341 ml
CHOC

3.33

PARAMETTES

a croquer + fer + vitamine c
100 comprimés
CHOC

2.22

GEVRABON

Tonique de vitamines et de fer
avec du Sherry 16 onces = 455ml
CHOC

3.99

Vitamin C

WAMPOLE 100 MG 500 COMPRIMES
CHOC

1.99

NORMA LACHANCE: Coordonnatrice des activités pharmaceutiques et para pharmaceutiques et chef du service du département des soins capillaires. Une épingle d'honneur lui fut offerte par le président national des pharmaprix [Shopper's Drug] Vue son travail exceptionnel, une vente du tonnerre est par conséquent offerte à la population de la Côte-Nord.

Le service

PHARMAPRIX®

® Marque déposée



MOUNIR BOUTROS pharmacien

DEPARTEMENT DES FUMEURS

VENTE CHOC

PAQUES

Chocolaterie des pères trappistes

	compét.	
Figurine de 1½ once égal 48g.	0.79	0.59
Figurine de 2½ onces égal 70 g.	1.39	1.09
Figurines de 4 onces égal 113 g.	1.99	1.59
Figurines de 5 onces égal 141 g.	2.49	1.99
Figurines de 6 onces égal 170 g.	2.99	2.44
Figurines de 8 onces égal 226 g.	3.99	3.33
Figurines de 10 onces égal 283 g.	4.99	3.99
Figurines de 12 onces égal 340 g.	5.99	4.88
Figurines de 16 onces égal 453 g.	7.99	6.44
Figurines de 20 onces égal 567 g.	9.99	7.66
Figurines de 24 onces égal 608 g.	11.99	7.99
Figurines de 32 onces égal 907 g.	14.99	9.99
Figurines de 36 onces égal 1020g.	16.99	10.99
Figurines de 40 onces égal 1134 g.	17.99	11.99
Figurines de 54 onces égal 1530g.	20.99	12.99
Six Figurines pour 4 onces ou 112 g.	2.99	2.44
Petites poules	0.20	0.16
Trois Figurines pour 7½ onces ou 212 g.	3.99	3.33



BEATRICE GIGARD: Chef du service de département des fumeurs. Vue son succès provincial et national, une vente du tonnerre est offerte à la population de la Côte-Nord qui a contribué avec elle pour qu'elle soit la meilleure caissière à travers tout le Canada. Béatrice & Lucie montre la plaque offerte à M. Boutros à Toronto.

6 JOURS SEULEMENT

Lundi, mardi, mercredi, jeudi,
vendredi, samedi
4, 5, 6, 7, 8 et 9 inclus

Chocolat et noix Planters Lowney's

Vente choc au COUTANT

DES PUISSANTS SHOPPER'S
DRUG MART ON EST LE NO: 1

1— POT OF GOLD MILK 1 lb	2.49
2— POT OF GOLD NUT 12 onces. Choc.	2.99
3— POT OF GOLD HALF & HALF 1 lb Choc.	2.33
4— LUXURY 1 lb Choc.	2.33
5— POT OF GOLD CHERRY 1 lb Choc.	2.33
1— P. NUT TIN 13 onces. Choc.	.96
2— MIX NUT 13 onces. Choc.	1.28
3— DRY P. NUT 12 onces. Choc.	.96
4— P. CASHENS 13 onces. Choc.	2.21

Chocolat et noix Planters Lowney's

BARS LOWNEY 2/.35

GLOSETTES

RAISIN 113 g égal 4 on	.39
PEANUT 113 g égal 4 onces.	.39

PLANTERS

PEANUTS 32 on. Choc.	1.69
BRIG MIX 16 onces. Choc.	1.06
PETIT O'HENRY 8 onces. Choc.	.69

OEUFS
DE PAQUES
10/1.44

Bronzage solaire PREPAREZ VOUS

	Compét.	Choc
Usage à la plage SUNTAN CREME FONCE 89 g. Préparatif avant plage ou pour autres sports	2.50	1.99
SUNTAN CREME BLANC 89 g. Usage à la plage	2.50	1.99
TANNING LOTION 185 ml.	2.75	2.22
TANNING LOTION 300 ml	3.75	2.99
SUPER FILTRE TANNING LOTION 150 ml Protection maximale	5.	2.20
Usage à la plage SUNTAN OIL 128 ml.	2.25	1.77
Pour conserver le bronzage que vous avez obtenu. APRES LE SOLEIL MOISTURIZER 170 ml. APRES LE SOLEIL SAVON MOISTURIZER	2.50	1.99
	2.25	1.77

Montres TIMEX

DES MONTRES POUR TOUTE LA FAMILLE!
CADEAU IDEAL POUR PAQUES



33 1/3%

DE RABAIS • OFF

7⁹⁶ À/TO 17⁹⁶

TIMEX PRIX SUGGÉRÉ SUGGESTED RETAIL	PHARMAPRIX PRIX DE VENTE SALE PRICE
11.95	7.96
12.95	8.63
14.95	9.96
15.95	10.63
16.95	11.30
18.95	12.63
19.95	13.30
20.95	13.96
21.95	14.63
23.95	15.96
26.95	17.96

Le service

PHARMAPRIX®

® Marque déposée

MOUNIR BOUTROS pharmacien



DEPARTEMENT DES PRODUITS NATURELS

VENTE CHOC

3 JOURS SEULEMENT

lundi, mardi, mercredi les 4, 5, et 6 avril



GINSENG COREE + CONCENTREE
GELEE ROYALE 10 ampoules
Courant 12.55 CHOC:

4.99



100 caps.
Courant \$4. CHOC

2.66

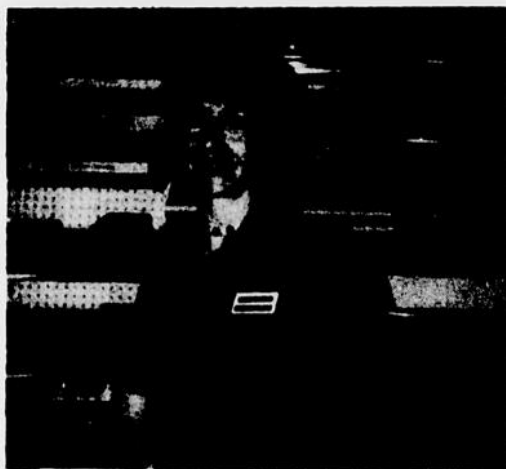

LUCIE COMEAU: Chef du service des aliments naturelles et vitaminothérapie a contribué avec Béatrice Girard pour la première place à travers tout le Canada vue ce succès National. Une vente du tonnerre est offerte à la population de la Côte-Nord qui a contribué avec elle pour qu'elle se classe première.



800.
Pour enfant.
Courant 5.05 CHOC

2.88

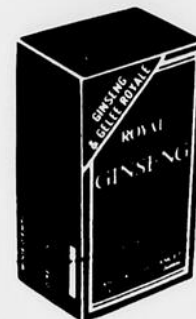

GINSENG COREE + CONCENTRE
GELEE ROYALE
100 capsules
Courant 11.90
CHOC:

4.88



GP-GRANDE PUISSANCE
21 ampoules buvables
Courant: 13.50
CHOC:

6.77

GRAND SPECIAL CITRA + PLUS

DIETE PAMPLEMOUSSE

100 comprimés,
charte de calories incluse GRATUITE
quantité limitée

CHOC

7.88

GRAND SPECIAL NOUVEAU NATUR LECITHINE

de Soya 11,500 mg/
8 ampoules buvables
quantité limitée

CHOC

7.88

produits NATUR de première qualité

	Prix compéto	Prix Choc			
BEURRE D'ARACHIDES 16 onces.	1.25	0.99	TISANE B NERVATOL 30 sachets	2.09	1.77
CAFE NATUR INSTANT 3 onces.	1.19	0.99	TISANE B URINOL 30 sachets	2.09	1.77
CAFE NATUR INSTANT 6 onces.	2.09	1.00	TISANE B BILATOL 30 sachets	2.09	1.77
CEREALES FLOCONS D'AVOINE 16 onces.	0.45	0.39	TISANE A VERVEINE 30 sachets	1.49	1.33
CEREALES NATURISTE PLUS 11 onces.	0.95	0.80	TISANE A TILLEUL MENTHE 30 sachets	1.99	1.66
CEREALES NATURISTE PLUS 21 onces.	1.99	1.00	TISANE A FLEURS D'ORANGERS 30 sachets	1.79	1.33
HUILE DE SOYA 21 onces.	1.19	0.99	TISANE A MENTHE 30 sachets	1.49	1.33
HUILE DE TOURNESOL 21 onces.	1.49	1.35	TISANE A EGLANTIER 30 sachets.	1.49	1.33
MIEL DE TREFLE 32 onces.	2.44	2.33	TISANE A QUEUES DE CERISES 30 sachets	1.69	1.44
MIEL DE TREFLE 16 onces.	1.43	1.33	12 AMPOULES GINSENG COREE NATUR 2000 mg	9.90	8.90
MIEL DE FLEURS SAUVAGES 32 onces.	2.05	2.55	200 CAPSULES GINSENG COREE NATUR 150 mg	0.50	7.50
MIEL DE FLEURS SAUVAGES 16 onces.	1.53	1.44	100 COMPRIMES D'HERBES NERVATOL		13.90
TISANE B LAXATOL 30 sachets	2.09	1.77	100 CAPSULES HUILE GERME DE BLE TITAN 14		2.44

PRODUITS BEN WEIDER CM

Expert en éducation physique
et en diététique

	Prix compét.	Choc
FORMULA 7 Traitement de 14 jours au vanille au chocolat	17.90	13.90
FORMULA 101 Traitement de 14 jours Au vanille ou chocolat.	17.90	14.90
PROTEINE 84 8 onces ou 350 comprimés	3.90	2.99
SUPER 90 8 onces ou 350 comprimés	5.50	3.99
ENERTOL 8 onces ou 150 comprimés.	3.90	2.99
QUICK WATE 16 onces ou 90 comprimés	4.50	3.66
FORMULA 30 Vitamines plus minéraux.	3.90	2.99
"C" V MIX Plus A cerola 90 tablets	3.90	2.99

Tournoi de Pétanque "Duchesse Rosanne Laprise"

Par: Mario Auger

[Hets Jérémie]

Samedi soir dernier a eu lieu au Club Ke Karo de Hauterive un tournoi de pétanque. Ce tournoi a débuté à 19h00 pour se terminer aux petites heures du matin. 39 équipes se sont livrées une grande lutte pour s'emparer des honneurs de la première classe.

LE PROCHAIN TOURNOI
COMMANDITÉ PAR LA BRASSERIE L'ARAT
LE 3 AVRIL 1977



Les gagnants de la classe "A" furent Lucienne Chouinard, Edith Levesque, Monique Fournier. La Duchesse Rosanne Laprise, accompagnée de M. Gilles Ouellet, a fait la remise des prix.



Georges Harrison, Jeannine Nadeau, Thérèse Paradis furent les finalistes de la classe A. Rosanne Laprise et Gilles Ouellet ont présenté les prix.



Dans la classe "B", ce fut l'équipe composée de Julio Dubé, Nicole Bélanger, Lucie Levesque.



Les finalistes de la classe "B": Marcel Gaudreault, Rose Emma Normand et Marcel Colin.



La classe "C", fut remportée par Pierrette Ringuette, Aline Moreau, Serge Morin.



L'équipe formée de Joselyne Laprise, Daniel Sirois, Leonard Boulianne, termina la classe "C". Rappelons que tous les prix furent présentés par la Duchesse Rosanne et Gilles Ouellet.

grand
Special
de
Pâques

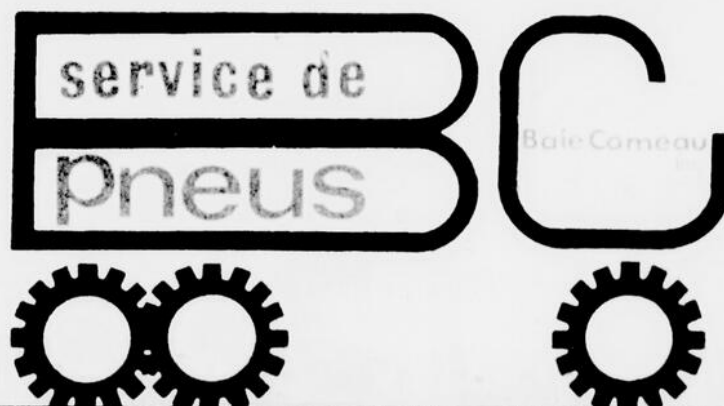

32, WILLIAM DOBEL, BAIE COMEAU, QUE.

DU 30 MARS
AU 9 AVRIL

UNIROYAL

Radiaux ceinturés
d'acier



GR78-15
Radial ceinturé d'acier.
Flan blanc.

\$54.95

G78-15
Fastrack 4 plis Polyester.
Flan blanc.

\$29.95

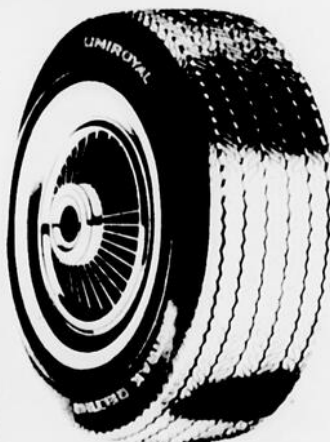
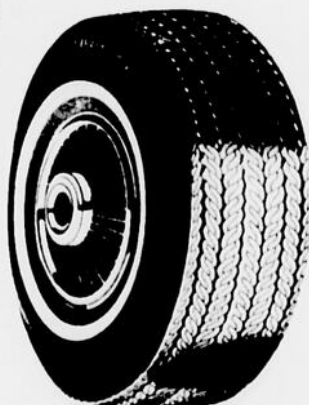

G78-15
Fastrack, ceinturé Polyes-
ter, Fibre de verre.

\$34.95

Pose inclus

Escompte
30%
sur toute autre
pneu uniroyal



Mieux ils roulent
et plus ils durent

Steinberg!

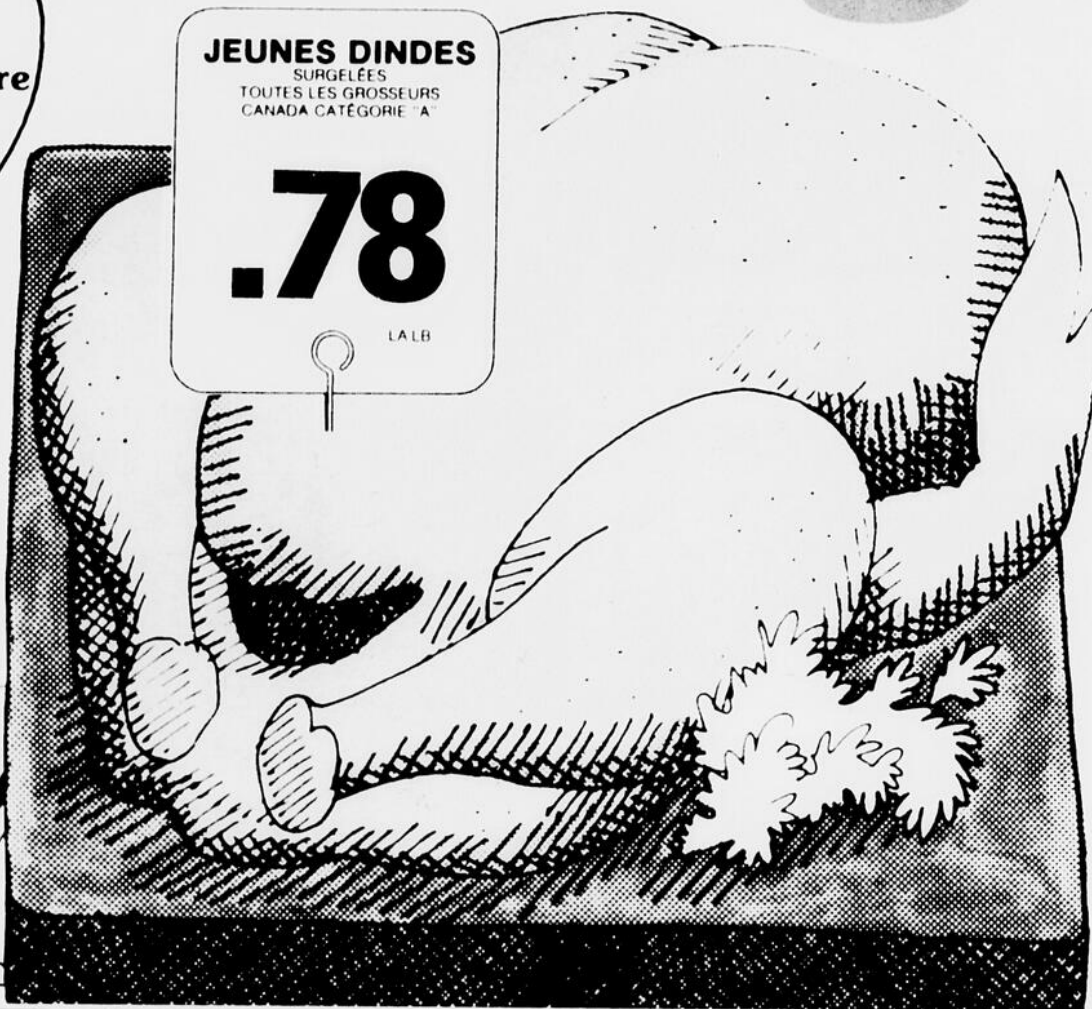

VIANDE

**JEUNES DINDES
BADIGEONNÉES**
SURGELÉES, SWIFT PREMIUM
TOUTES LES GROSSEURS
CANADA CATÉGORIE "A"
LA LB

.98

DINDES SURGELÉES
MOINS DE 10 LB
CANADA CATÉGORIE "UTILITÉ"
QUANTITÉ LIMITÉE DISPONIBLE

.68

BIFTECK D'ALOYAU
OU DE CÔTES D'ALOYAU BOUT ENLEVÉ
BOEUF ESTAMPILLÉ
CANADA CATÉGORIE "A"

1.66

**BACON
SANS COUENNE**
EN TRANCHES, STEINBERG
PQT DE 1 LB

1.23

**FOIE DE BOEUF
EN TRANCHES**
DÉVÉNÉ ET SANS PEAU
PRODUIT DÉCONGÉLÉ

.37

CRETONS C.C.S.
PQT DE 7 OZ

.98

**POULET PRESSÉ
EN TRANCHES**
HYGRADE, VIANDE ET OLIVES,
PIMENTS ET CORNIGONS

.39

**BOEUF FUMÉ
EN TRANCHES**
COORSH
PQT DE 4 SACHETS DE 2 OZ

1.38

JAMBON HYGRADE
GENRE "DINER"
LA LB

1.88

(ACHAT BONI)
SAUCISSES FUMÉES
SANS PEAU, STEINBERG
PQT DE 16 OZ

.83

**SAUCISSES
SURGELÉES**
LA BELLE FERMIERE
PQT DE 16 OZ

1.12

(ACHAT BONI)
**SALADE DE POMMES
DE TERRE**
FRAICHE, STEINBERG

.69

BIFTECK DE TURBOT
SURGÉLÉ
LA LB

.98

**NOUS AVONS UNE
VARIÉTÉ COMPLÈTE
DE NOUVEAUTÉS
POUR PÂQUES**

CRÈME GLACÉE
ICE CASTLE, SAVEURS VARIÉES
2 LITRES

1.43

BURGER
KEN L RATION
PQT DE 24

\$2.59

**CRISTAUX À
SAVEUR D'ORANGE**
TANGY, PQT DE 4 SACHETS DE 300Z

\$1.19

**BISCUITS
PRINCESSE**
DE DAVID, PQT DE 14 OZ

.99

**PAPIERS
MOUCHOIRS**
ALEXANDER, COULEURS VARIÉES,
2 FRAISSEURS, 374 DE 200

67¢

**PELLICULE
D'EMBALLAGE**
SARAN WRAP, MOUL. DE 100

.99

**CAFÉ
CHASE & SANBORN**
SAC DE 1 LB

\$3.39

**CONFITURE
DE FRAISES**
HABITANT, 24 OZ LIQ

\$1.39

SAUCE BRUNE
FRENCH, SACHET DE 4 OZ

29¢

MARGARINE
BLUE BONNET, 3 LB

\$1.53

**HUILE
D'ARACHIDES**
PLANTERS, BOUT DE 48 OZ

2.67

MÉLASSE GRANDMA
53 OZ LIQ

1.40

JUS DE TOMATES
LIBBY'S
19 OZ LIQ

33¢

**GÂTEAU
AU CHOCOLAT**
SURGÉLÉ, KEEP A DELICIOUS
DE MCCAIG, PQT DE 15 OZ

\$1.35

**PRÉPARATION
À GÂTEAU**
DUNCAN HINES, PQT DE 15.5 OZ

62¢

**CAROTTES
EN TRANCHES**
SURGELÉES, FRASER VALE, PQT DE 2 LB

57¢

PÂTE AU POULET
ST HUBERT, PQT DE 8 OZ

81¢

**PIZZA
AU PEPPERONI**
CHES BOURGEELE, PQT DE 12 OZ

\$1.41

LASAGNE TOMASSO
PQT DE 40 OZ

\$ 3.03

CRÈME FOUETTÉE
COOL WHIP, BTE DE 500ML

65¢

**GÂTEAU POMMES
ET BEURRE**
BETTY CROCKER, PQT DE 14 OZ

87¢

FROMAGE GRUYÈRE
TIGER, 8 OZ

94¢

JUS D'ORANGE PUR
STEINBERG, 16 OZ LIQ

36¢

Les prix indiqués dans ces pages sont valables jusqu'à la fermeture des magasins mardi prochain 18 hres. Nous nous réservons le droit de limiter les quantités.
Pas de vente aux marchands.
Si un article en réclame cette semaine venait à manquer en rayon, demandez un bon de garantie de prix au comptoir d'information.

Farci de bas prix!

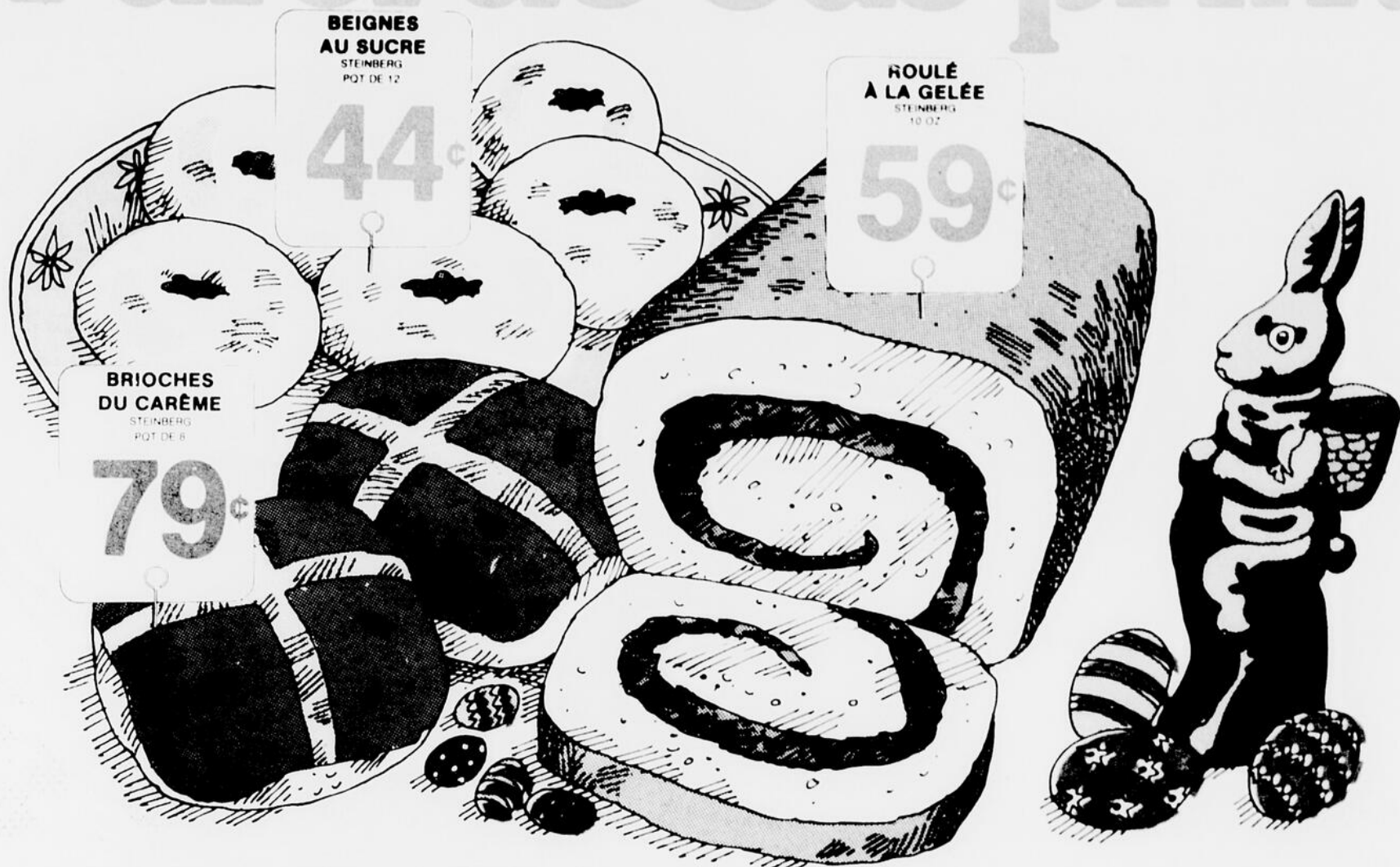

BEIGNES AU SUCRE
STEINBERG
POT. DE 12
44¢

ROULÉ À LA GELÉE
STEINBERG
10 OZ
59¢

BRIOCHE DU CARÈME
STEINBERG
POT. DE 8
79¢

SACS DE THÉ
ENCORE
BTE DE 100

1.29

FROMAGE EN TRANCHES \$1.43
STEINBERG POT. DE 1 LB

AMUSE-GUEULES \$1.04
POUR CHIENS MILK BONE POT. DE 28 OZ

CROUSTILLES 79¢
STEINBERG SAC DE 250g

PAVÉS EN TRANCHES 63¢
(PÊCHES À NOYAU ADHÉRENT) OU EN MOITIÉ STEINBERG 28 OZ LIQ

ANANAS DANS SON PROPRE JUS 43¢
DELMONTE COUPES VARIÉES 14 OZ LIQ

JUS DE POMMES 73¢
ORCHARD KING CANADA DE CHOIX 48 OZ LIQ

COCKTAIL DE FRUITS 74¢
ORCHARD KING 28 OZ LIQ

TOMATES ENTIÈRES 49¢
ORCHARD KING 28 OZ LIQ

DÉTERSIF EN POUDRE \$4.87
TIDE BTE DE 10 LB

NETTOYANT LIQUIDE 85¢
PINE SOL BOUT. DE 400ml

PAPIER ALUMINIUM 53¢
STEINBERG DE 12 ROUL. DE 25

SOUPE AUX POIS OU AUX LÉGUMES
HABITANT
28 OZ LIQ

47¢

ESSUIE-TOUIT \$1.09
STEINBERG COULEURS VARIÉES POT. DE 2 ROUL

PAPIER DE TOILETTE \$1.07
FACILE ROYALE POT. DE 4 ROUL

PURIFIANT D'AIR 89¢
AIR CARE BTE DE 7 OZ

OLIVES FARCIES \$1.64
MANZANELLA DE CORONATION 20 OZ LIQ

MOUTARDE PRÉPARÉE 49¢
SCHWARTZ POT. DE 18 OZ

MUFFETS 70¢
QUAKER OATS 18 OZ

BEURRE D'ARACHIDES \$1.49
STEINBERG POT. DE 2 LB

CHOCOLAT CHAUD \$1.99
CARNATION BTE DE 23 OZ

RAVIOLI À LA VIANDE 49¢
CATELLI 15 OZ LIQ

SAUCE HOT CHICKEN 29¢
GAZA 14 OZ LIQ

CHOW CHOW ROUGE \$1.11
HABITANT 24 OZ LIQ

FRUITS ET LÉGUMES

BANANES
DE VARIÉTÉ PREMIUM GROSSES OU PETITES
LA LB **.25**

POMMES DE TERRE
DE L'I.P.E. CANADA NO 1
SAC DE 10 LB **.89**

BROCOLI
DE CALIFORNIE GROSSEUR 14
PIÈCE **.69**

CAROTTES
DE CALIFORNIE LA BOTTE **.39**

PLANTES VERTES
VARIÉES POT. DE 6 TELS FISCUS BENJAMIN, MARGINATA, PHYLLODENDRON, SELLOUM, SANSEVERIA, YUCCA, FATISIA PALMIER, NEANTHE BELLA
PIÈCE **4.99**

BOULANGERIE
TOUS NOS PRODUITS DE BOULANGERIE SONT FAITS DE PUR GRAS VÉGÉTAL

BRIOCHE AUX FRUITS 55¢
SUCRÉES STEINBERG POT. DE 8

TARTE AUX NOIX 59¢
STEINBERG DE 8 14 OZ

GÂTEAU AUX DATTES 59¢
STEINBERG 15 OZ

PETITS PAINS FRANÇAIS 79¢
STEINBERG PRÊTS POUR VOTRE FOUR POT. DE 12

GÂTEAU À LA VANILLE 79¢
NEW ORLEANS DE STEINBERG GLACE DE FUSÉE AU CHOCOLAT 14 OZ

TARTE AUX PÊCHES 79¢
STEINBERG 8 20 OZ

GÂTEAU DES ANGES 79¢
STEINBERG 6 OZ

NON ALIMENTAIRES

VERRES À VIN \$4.99
GRAND VIN EXTRA GRAND POT. DE 8

TABLE EN PLASTIQUE \$4.99
PARSON'S AVEC DESSINS D'ANIMAUX 14 X 14 OU
POUBELLE EN PLASTIQUE
PARSON'S 20 GALLONS
VOTRE CHOIX \$4.99

BROSSE AVEC PORTE-POUSSIÈRE 99¢
LENO

BROSSE À CUVETTE \$1.99
AVEC SUPPORT

Oui, Steinberg est de votre côté.

Plus d'un million de Québécoises économisent chaque semaine chez Steinberg.

Jour de la Saie

SPÉCIAUX D'OUVERTURE

PROFITEZ de votre crédit
 pour tous vos achats ! Ouvrez un compte aujourd'hui même, et dites :
 "...portez-le à mon compte !"

BAIE COMEAU - HAUTERIVE

Chemises "T" à initiales
Initial T-Shirts for Tots

ch. **2.44**

Avec initiale à décalquer au fer chaud (instructions inc.) Tricot polyester-coton lavable à la machine; encolure ronde, manches courtes. Choix de rouge, bleu, or, blanc, rose, menthe. Tailles: 4 à 6X. SBD-1

Jeans épais pour garçons
Boys' Heavyweight Jeans

ch. **4.99**

Solide denim de 13³/₄ oz de nuance marine; pour l'école ou les jeux. Tailles: 8 à 18. SBD-8



Draps et taies d'oreillers "Wabasso"
(imparfaits)

Imperfects Sheets and Cases

jumeau, plat ou housse
 2 places, plat ou housse
 grand format, plat ou housse
 chacun

5.99

taies d'oreillers
 la paire

2.99

Tous en mélange de coton d'entretien facile. Les défauts sont minimes et ne devraient pas en affecter l'apparence ni la durée. SBD-28

Serviettes de bain
(imparfaites)
Bath Towels (Substandards)

ch. **2.99**

Légers défauts qui ne devraient pas en affecter la durée. Variété de couleurs unies ou à motifs attrayants. SBD-27

Couvertures pratiques
Substandard Blankets

ch. **4.99**

Légères imperfections qui n'affecteront pas la durée. Beau choix de couleurs unies, pour la maison, le chalet, la voiture. Environ 72" x 84". SBD-29

Rideaux de douche en tissu
Fabric Shower Curtains

ch. **7.99**

Tissu d'entretien facile à jolis dessins variés pour égayer votre salle de bains. SBD-30

Jour de la mode

SPÉCIAUX D'OUVERTURE

PROFITEZ
de votre crédit
pour tous vos achats ! Ouvrez un
compte aujourd'hui même, et dites
"...portez-le à mon compte !"



BAIE COMEAU - HAUTERIVE

Chemises habillées
Men's Dress Shirts

ch. **6.99**

Polyester-coton lavable et séchable à la machine. Variété de couleurs unies ou à motifs. Toutes à manches longues. SBD-9

Chemises imprimées - hommes
Men's Novelty Print Shirts

ch. **3.44**

Style Tee en tricot polyester-coton d'entretien facile. Encolure ronde, manches courtes. Imprimés divers. P.M.G. et TG. SBD-5

Bas de travail (imparfaits)
Work Socks (substandards)

la paire **84¢**

Défauts minimes qui n'affecteront pas la durée. Mélange laine et nylon lavable à la machine; talon et bout renforcés. Taille universelle extensible. Gris et blanc ou tons foncés. SBD-6

Tenues de détente
Misses' Sleepwear Loungers

ch. **6.47**

Trois styles élégants en polyester: encolure ronde à cordon coulissant, manches courtes; encolure ronde, manches trois-quarts ou jolie encolure drapée. Beau choix de coloris. P.M.G. SBD-4

Caleçons pour hommes
Men's Bikini Undershorts

ch. **99¢**

Nylon extensible lavable à la machine. Taille basse, jambe courte. Couleurs variées. P.M.G. SBD-7

Chemisiers pour dames
Misses' Long Sleeve Shirts

ch. **4.88**

Très beau choix de modèles en polyester ou polyester et coton. Manches longues, boutons devant et aux poignets. Teintes unies avec ou sans broderie et imprimés variés. Tailles: 5 à 14. SBD-2

Ensembles 2 et 3 pièces
Misses' 2 and 3-Pce Suits

l'ensemble **22.88**

Styles nouveaux combinant tunique, chandail ou chemisier avec pantalon, jupe, gilet ou veste. Teintes unies, rayures variées et autres motifs dans un vaste choix de couleurs. Une aubaine pour votre garde-robe de printemps. Tailles: 10 à 20 dans le groupe. SBD-3

Emeute à la prison de Baie-Comeau?

Par Raphael Hovington

Il y aurait eu une émeute à la Prison de Baie-Comeau. Cependant, il a été impossible d'obtenir les moindres détails, car il semble bien que le secret soit bien gardé et qu'il ne peut être communiqué qu'à la cour au moment où les émeutiers seront traduits devant les tribunaux comme ce fut le cas anciennement.

Rejoint au téléphone, l'actuel directeur de la Prison, M. Yvan Tremblay a dit qu'il ne pouvait

répondre aux questions du représentant du Nordic. Pour ces choses, vous devez téléphoner à Québec, a-t-il dit, et il a poussé la courtoisie à communiquer le nom et le numéro de téléphone du Directeur des Centres de détention.

Au moment où le journaliste du Nordic a téléphoné à M. Robert Gilbert, le directeur des Centres de détention, celui-ci était absent pour "quelques instants" de son bureau comme l'a mentionné sa secrétaire. Trois heures

plus tard, au moment de tombée, le directeur n'a notre heure ultime de vaît toujours pas rappelé, à

telle enseigne que le lecteur du Nordic ne connaîtra pas les raisons qui auraient pu pousser les prisonniers à se révolter, si émeute il y a eu lieu, comme ça semble cependant être le cas.

de la S.Q., il est impossible d'en parler et il faudra attendre que l'affaire passe en cour.

Ce ne serait cependant pas la première fois que les prisonniers se révolteraient à la prison de Baie-Comeau. Dans ce cas-ci, on ignore tout des motifs et de l'importance de la révolte. Il semblerait que les dégâts matériels furent importants, mais il était impossible d'en connaître l'étendue au moment d'aller sous presse.

A la Sûreté du Québec on ne pouvait également communiquer aucun détail. Habituellement, on compte sur le silence de la presse pour ne pas ébruiter ce genre d'affaire. Comme ça s'est passé dans un édifice gouvernemental, a expliqué un représentant

Sexe à l'enfer

(R.H.) Les directions d'écoles ont été exhortées par M. René Désilet d'avoir à ne plus utiliser du matériel pédagogique aux fins de l'enseignement lorsque celui-ci n'a pas été autorisé par le ministère de l'Éducation. Le directeur général de la Régionale du Rivage mettait ainsi fin au tiraillement qu'a connu l'école Mgr Labrie à la suite de la présentation du diaporama "Sexe, nom masculin, nom féminin" dans le cadre d'un cours d'éducation sexuelle.

Des parents ont effectivement critiqué le diaporama en cause qui n'a toujours pas reçu la bénédiction du Comité catholique du ministère de l'Éducation. En 1973, le diaporama "Sexe, nom masculin, nom féminin" avait soulevé de vives protestations

dans certain milieu alors qu'il était passé inaperçu dans d'autres. Le diaporama aborde les questions de la contraception, en affichant un ton presque cavalier, à tout le moins rieur et normalisateur.

La lettre directive de M. Désilet frappe tout le matériel pédagogique qui n'aurait pas été confondu à la censure du ministère de l'Éducation et de ses comités. Le matériel pédagogique qui ne recevra pas l'imprimatur du ministère devra dorénavant être banni des écoles et retrouver l'enfer comme on se plaisait à appeler les lieux de connaissance interdite autrefois. Quant au diaporama, d'autres parents sont d'avis que la liberté de choisir pour l'enfant devrait toujours appartenir au chef de famille.

L'Association du Hockey Mineur de Hauterive dit merci

Aux bénévoles,
À la population,

Le 1^{er} tournoi Rondelot qui s'est déroulé les 18-19-20 mars au Centre Henri Desjardins fut un succès à tous points de vue.

Tous les participants ont été unanimes à nous affirmer que l'organisation était très bonne.

Bien sûr, l'association a ses mérites mais il faut en toute justice rendre hommage et remercier LES RESPONSABLES DE TOUS LES COMITES, LES BENEVOLES qui ont oeuvré à l'intérieur de ces comités.

La population également doit recevoir nos remerciements et nos félicitations pour l'appui qu'elle nous a donné en assistant nombreux à ces compétitions.

MERCI A TOUS et à l'an prochain pour le 5e...

Mme Bernadette Bouchard, responsable,
Finales Régionales 1977,
Raymond D'Auteuil, président,
Association du Hockey Mineur de
Hauterive

A VENDRE

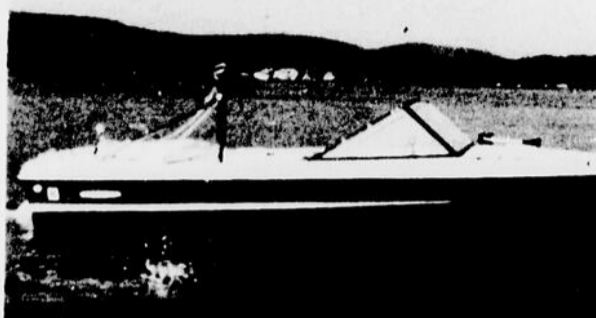

Magnifique bateau Sunray 1976 15' 6" Inboard. Moteur 130 H.P. Volvo, tout équipé. Seulement 200 heures de marche. Il faut le voir.

Après 5 hres: 296-5400

Jour: 296-6744

Demandez Christian.

A VENDRE

Directement du propriétaire, maison 26 X 41, extérieur fini en brique. Située au 1420 Divet Hauterive. Tapis mur à mur. Terrassement, entrée en ciment. Avec logement de 3 1/2 pièces. Entrée indépendante. Tapis mur à mur. Tél: 589-3129.

A VENDRE

Maison Mobile 14 X 68. Non meublée - 3 chambres à coucher. Salle à lavage indépendante. Foyer intérieur. Situé Parc Langlois à Pointe-Label. Terrain entièrement aménagé. Tél: 589-9498 après 5h.



HYDRO-QUEBEC
Région Manicouagan
a-s Danny Sergerie
Service du Personnel
Route 138
Baie-Comeau

INGENIEUR-GENIE CIVIL

DESCRIPTION

- 1 - Participer en collaboration avec un groupe de techniciens à la conception et à la réalisation de divers projets de génie civil reliés à l'entretien des installations et propriétés de l'Hydro-Québec dans la région Manicouagan. Ces projets peuvent être, entre autres, des réfections de routes, modifications de structures, construction de bâtiments, alimentation en eau potable, disposition des eaux usées, etc...
- 2 - Préparer les plans et devis nécessaires et être responsable de la qualité et du coût des projets sous sa responsabilité.
- 3 - Préparer les estimations pour la présentation des postes budgétaires proposés.
- 4 - Assumer toutes les tâches administratives nécessaires à la réalisation des projets (réquisitions de travail, demandes d'achat, acceptation des travaux, etc...)

EXIGENCES

Détenir un diplôme d'ingénieur en génie civil et être membre de l'Ordre des Ingénieurs du Québec (O.I.Q.).

Pouvoir rédiger des rapports et des devis techniques dans un français correct.

Une expérience pertinente dans le travail de conception ou une expérience de chantier serait appréciée.

Etre apte à conduire un véhicule de l'Hydro-Québec.

Le candidat est appelé à se déplacer sur le territoire de la région Manicouagan.

LIEU DE TRAVAIL: Baie Comeau

SALAIRE: Selon les barèmes établis.

N.B. Les demandes doivent parvenir au plus tard le 12 avril 1977.

PROVINCE DE QUEBEC
MUNICIPALITE DE
BAIE-COMEAU



Appels d'offres

Offre de soumission pour fourniture d'articles vestimentaires au Service des Incendies pour 1977.

Les intéressés peuvent se procurer la liste de ces articles et obtenir les renseignements pertinents en s'adressant au bureau du Service des Incendies, 19 avenue Marquette, Baie-Comeau.

Pour être considérée, la soumission devra être en trois (3) copies et porter la mention "HABILLEMENT DU PERSONNEL DU SERVICE DES INCENDIES" et les prix doivent être unitaires.

Les soumissions devront être scellées et adressées au sousigné, elles seront reçues jusqu'à mercredi, le 20 avril 1977, à quatre (4) heures de l'après-midi. La ville de Baie-Comeau ne s'engage à accepter ni la plus basse ni aucune des soumissions reçues et se réserve le droit de les rejeter en partie ou en entier, si nécessaire et ce, sans obligation envers les soumissionnaires.

(INSCRIRE SUR L'ENVELOPPE "SOUMISSION POMPIER")

Donné à Baie-Comeau, ce 22 mars 1977.

Yvon Lemay, greffier,
Hôtel de Ville
19 ave Marquette,
Baie-Comeau, P.Q.
G4Z-1K5

CHAPEAU
Lure, mouches, hameçon, swivels, plomb.
emballage pratique.

2/1.44

CHAPEAU

Pour l'amateur de plein air, choix de modèles à motifs.

1.44

BALLE DE TENNIS

Nassau, paquet de 3 balles, couleur jaune.

1.44

Articles ménagers

EPINGLES A LINGE

Fabrication de bois, paquets de 60.

2/1.44

ABAT-JOUR

8 1/2 de diamètre imprimé floral, couleurs variées.

1.44

FASSES A CAFE

Avec votre signe zodiaque.

2/1.44

BALAIS MAGNETIQUE

Choix de couleurs.

1.44

DRANO

De bouche, eviers, toilette, détruit les bactéries, liquide 12 onces.

1.44

SACS ESTRUFIX

Vont dans les poubelles, Roll and Rack paquets de 10.

2/1.44

BROSSE A CABINET

Avec support, choix de couleurs.

1.44

BALAI

De bin d'inde.

1.44

VADROUILLE

Pour le plancher, 8 onces.

1.44

DAINTY BOL

Nettoyeur pour la toilette, contenant de 12 onces.

2/1.44

MOULES

En aluminium, à pain, gâteau, pizza, etc.

2/1.44

USTENSILES

Plates à servir, ciseaux de cuisine, Cuillère à mesurer, etc.

2/1.44

SUPPORTS

Pour vêtements d'enfants, en plastique clair. Paquet de 3.

2/1.44

COUPELLERIE

Couteau, fourchette, cuillères, etc.

8/1.44

AIR CARE

Solide format de 7 onces, Divers parfums.

3/1.44

Tissus, menus articles

COTTON

Plisse 36 pouces, 100% coton, lavable.

2/1.44

PLASTIC DE VINYLE

54 pouces, Foral pour nappe de cuisine, pour la maison.

1.44

PAQUET DE COUPON

Dans tissus assit. Coton ou polyester. Soit dans 54" ou 45" et 36".

2/1.44

COUSSIN

Tres decoratif, motif à fleur, 12 X 12.

1.44

TOILE

Cottage en plastique léger, blanc seulement, 37 1/4 X 70.

1.44

RIDEAU DE DOUCHE

Vinyle-nylon, à motif et ravure, 72 X 72.

1.44

LAINE ELITE

Balles 2 onces, 100% acrylique lavable, couleurs assorties.

3/1.44

LAINE WOOLCREST

100% acrylique, couleurs assorties. Lavable.

2/1.44

LAINE PHENTEX

Balle de 8 onces, 100% acrylique, lavable. Couleurs assorties.

1.44

MITAINE POUR FOUR

Isolantes, intérieur en feltan, motif à pois, 100% coton, couleurs assorties.

1.44

LINGE A VAISSELLE

Paquet de 4, 100% coton, couleurs variées.

1.44

COUVRE OREILLER

Paquet de 2, Fermeture éclair, 100% coton, blanc.

1.44

OREILLER

En velours coté, Une par paquet, avec fermeture éclair.

1.44

FOAM

Déchiquetter polyuréthane, pour remplir jouets, coussins, sac de 1 lb.

2/1.44

Peinture et papier peint

NOUVEAU PAPIER PEINT T.D.V.

Du tout nouveau pour cette vente à 1.44. Lavable, encollé. Vendu par rouleau double, le rouleau simple.

1.44

EMAIL FIESTA EN AERO-SOL

Email durable pour intérieur ou extérieur, pour fer ou le bois, 13 on.

1.44

VINYL ADHESIF MACTAC

Vaste sélection de motif et couleur. Empaqueté en rouleau économique de 2 verges X 18 pouces.

1.44

Chocolat au lait

Emballage cadeaux 85 grammes

Maman pourra inscrire le nom de son enfant

2/1.44

BRASSIERE

Dentelle de nylon, fermeture à l'avant, couleurs blanc, beige, grandeurs 32A à 36C.

1.44

GAINÉ POUR DAMES

Tout élastique, Grandeurs P.M.G.T.G. Couleurs blanc ou beige.

1.44

Chaussures pour toute la famille

SANDALE DE PLAGE

Pour homme avec courroies croisées. Semelle en caoutchouc mousse. Grandeurs 7 à 12 ans. Brun.

1.44

ESPADRILLE EN TOILE

Coton pour enfant, semelle antidérapante, avec lacage. Grandeur 1 à 3. Couleur bleu.

1.44

ESPADRILLE EN TOILE POUR GARÇONS

Modèle court et botine. Couleurs blanc, noir. Grandeurs 1 à 6.

1.44

PANTOUFFLE EN RATINE

Pour dames, choix de couleurs. Semelle caoutchouc mousse. Grandeurs P.M.G.T.G.

1.44

PANTOUFFLE EN VINYLE

Pour dames bout avant et arrière ouvert, semelle caoutchouc mousse. Choix de couleurs. Grandeurs 1 à 9 ans.

2/1.44

PANTOUFFLE EN PELUCHE

Pour dame, semelle coussinée, choix de couleurs. Grandeurs P.M.G.

1.44

Le coin du fumeur

JEUX DE CARTE

Holiday, deux couleurs, un seul modèle.

2/1.44

TUBES

Century, premier-players, titenites en boîte de 200. Régulier ou King size.

3/1.44

ESSENCE BUTANE

Fisher, adaptateurs multiples. Pour tout genre de briquets.

2/1.44

FRIANDISES POUR PAQUES

Oeuf lapin, fait de chocolat au lait.

2/1.44

LAPIN OU COQ

De paque, chocolat au lait, emballage cadeau, choix de grosseurs.

1.44

BOITES DE CHOCOLAT

Format de 10 et 12 onces.

1.44

CHOCOLAT

Instantané Olivatine, n'ajouter que de l'eau. Bocal de 23 on.

1.44

THON

Star kist Bte de 184 gr.

3/1.44

SAUMON

Singles, Bte de 73-4.

2/1.44

SMOKE MEAT

De marque Maple Leaf, frais et tendre. Pour un sandwich chaud, 12 on.

1.44

Produits santé-beauté

OLD SPICE

Mousse à raser ultra douce. Format 11 on.

2/1.44

TONI

Permanente Nouvelle vague, avec double conditionnement. Douce, Régulière, Super.

1.44

HOUBIGANT

Poudre de toilette. Arome pomme et citron. Format 5 on.

2/1.44

JOUVENCE

Bain de mer aux algues marins. Format 32 on.

2/1.44

MATHEU

Friction ou massage pour courbature et raideurs musculaires.

3/1.44

GLADE

Deodorisant répand sa fraîcheur pendant plusieurs semaines. Choix d'arômes. Format de 6 on.

2/1.44

LIBERTE NOUVELLE

Mini serviette sans ceinture. Boîte de 45.

10/1.44

SCHICK II

Cartouche pour rasoir, enduis de teflon. Boîte de 5 lames jumelées.

2/1.44

ASPIRINE

Comprimés aromatisés pour enfants. Boîte de 31.

5/1.44

FACELLE

Papier mouchoirs de 3 épaisseurs. Boîte de 200 tissus. Couleurs variées.

3/1.44

ADHESIF

8 feuilles 16 pages auto adhésives. Jolie couverture rigide.

1.44

UVA PLUMES

Tiges de bougeo à longues plumes. Choix de couleurs.

1.44

MODELE A COLLER

Autos, avions, toutes en plastique. Facile à fabriquer.

1.44

JOUETS CORGI

Fait de métal coulé vaste choix, pour vos enfants.

2/1.44

JOUETS DE PLASTIQUE

Pelle, râteau, pour du plaisir.

1.44

CASSETTES VIERGES

Pour enregistrement, 3 cassettes, durée totale 180 minutes.

1.44

BATTERIE WOOLCO

Piles d'usages courants. Choix de 3 grosseurs.

3/1.44

RUBAN ADHESIF

De marque Scotch, Rouleau de 1/2". Transparent.

4/1.44

ARRANGEMENT DE FLEURS SECHES.

Paquet de plusieurs tiges. Choix de couleurs.

1.44

DISTRIBUTEUR DE VERS SOLO

Avec 15 verres de plastique. Choix de couleurs.

2/1.44

RAQUETTE DE TENNIS

Faite de bois. Résistante pour vos enfants.

1.44

MARIONNETTES

A genre fait de peluche, choix varié.

1.44

STRETCH & SEAL

Pellicule extensible pour aliments. Rouleau de 15.2 mètres.

3/1.44

BAGGIES

Sac de plastique type alligator, 50 sacs formats sandwich avec attache.

3/1.44

SACS A ORDURES

Sac de cuisine 20" X 22". Paquets de 10 sacs.

3/1.44

BOITE D'ACTIVITEES

Pour les jeunes, coloriage, découpage, choix d'autres jeux.

1.44

AFFICHE A COLORIER

Faites vous même votre Poster. Grandeur 25" X 38". 10 crayons inclus.

1.44

FINITION DE PHOTO

2 négatif. Film 5" X 7"

2/1.44

PAPIER HYGIENIQUE

Double épaisseur

Paquet de 7 rouleaux

3/1.44

ESSUIE TOUT

De marque Royale

Double épaisseur

2/1.44

SAC A POUCELLE

Pour intérieur 20" X 22"

Paquet de 10 sacs

3/1.44

MIO

Eau javanisante,

format de 128 onces.

2/1.44

DOVE LIQUIDE

Pour la vaisselle

Format de 12 onces

Parlons Curling

Par: Mario Auger



En fin de semaine dernière, la Société Canadienne des Métaux Reynolds a commandité un tournoi de curling où 46 équipes ont participées. M.J.W. Dejong a fait l'ouverture officielle de ce tournoi.



M.J.W. Dejong président exécutif et directeur général de la C.R.M. a remis les prix aux gagnants de la classe "A" qui furent Jean Charles Girard, Ginette Leblanc, Hugues Landry et Réjean Ostigny.



Les finalistes de la classe "A" furent Frank Agnès, Guy Ferlatte, Nicole Lévesque et Jacques Lavoie. M. Dejong a fait la remise des prix.



L'équipe formée de Raymond Arseneault, Lisette Leclerc, Henri Gendron et Yvan Leblanc fut la finaliste de la classe "B". La remise des cadeaux fut présente par M. Mike Huloboot contre maitre.



Annette Ouellet, Serge Martin, Gaby Gagnon, Rodolphe O'Leary fut le groupe qui a remporté la classe "C". M. Raymond Leblanc a fait la remise des présents.



Le groupe formé de Pierre Rousseau, Dave Pagé, Giovanni Defalchi et Yvon Gauthier fut le finaliste de la classe "C". M. Roland Perreau travailleur de l'usine C.R.M. a remis les prix.

Mesdames,

— Vous trouvez vos soirées longues?
— Vous voudriez rendre service tout en vous distrayant?
— Nous avons ce qu'il vous faut...
Les dames auxiliaires ont besoin de votre aide au casse-croûte de l'hôpital de Baie-Comeau, pendant les heures de visites de 7h à 8h30.

Communiquez avec notre responsable en composant le numéro 296-4685.
Nous attendons votre appel!

LES DAMES AUXILIAIRES
DE BAIE-COMEAU

23-2



PROVINCE DE QUEBEC

Municipalité de

BAIE-COMEAU

SERVICE DU PERSONNEL

CONCOURS 77-2

COMMIS REPARTITEURS (4)

FONCTIONS: (description sommaire)

Sous l'autorité du Directeur de Police ou de son représentant autorisé, le commis répartiteur devra de façon non-limitative:

— Exécuter, lorsque requis, le travail de greffe (règlements municipaux);

— Recevoir, acheminer et consigner les messages téléphoniques, etc., au niveau des services de Police et Incendie;

— Consigner les plaintes et demandes du public, etc;

— Accomplir tout autre travail connexe requis par son supérieur immédiat pour le bon fonctionnement du service;

EXIGENCES:

— Posséder un diplôme ou attestation de fin d'études secondaires (Secondaire V) ou toute autre formation équivalente.

— Etre capable de transcrire au dactylographe des textes, tableaux et formules de tout genre.

— Etre sérieux, honnête et diplomate.

— Une expérience de un à trois ans dans le domaine ou à un poste similaire serait souhaitable.

ENDROIT:

— Sûreté Municipale (Ville de Baie-Comeau).

CONDITIONS:

— Salaire selon la convention collective (Classe 1V)
— Autres bénéfices reconnus, tels que: régime de retraite, assurances collectives, etc.
— Semaine de travail: 40 heures.

— Ce poste est ouvert aux candidats de sexe masculin et féminin.

Les intéressé(e)s sont prié(e)s de faire part de leur offre de service en faisant parvenir leur curriculum vitae, au soussigné, avant le 14 avril 1977.

Baie-Comeau, le 25 mars 1977.

YVON LEMAY

Directeur du Personnel
19, avenue Marquette
BAIE-COMEAU, G4Z 1K5

LA COMMISSION SCOLAIRE REGIONALE
DU RIVAGE

275, Boul. Lasalle, Baie-Comeau

Appels d'offres

La Commission scolaire régionale du Rivage recevra jusqu'à 14:00 heures, heure locale, le 21 avril 1977 les soumissions sous enveloppes scellées pour l'achat de projets:

EQUIPEMENT AUDIO-VISUEL (atelier de français)
no de projet 67-02-43

Les soumissionnaires sont priés de ne demander que les sections qui peuvent les intéresser.

Chaque soumissionnaire remettra sa soumission sur le formulaire préparé à cette fin par la Commission scolaire, auquel il faudra joindre un chèque visé ou un bon de garantie équivalent à au moins 5% du montant total de sa soumission, si celle-ci dépasse \$2,000.00 dollars. La soumission sera remise dans l'enveloppe identifiée et fournie à cette fin.

Les soumissionnaires pourront se procurer les cahiers des charges pour chacune des sections du projet à partir du 31 mars 1977 en s'adressant au service de l'approvisionnement, 275, boul. Lasalle, Baie-Comeau, tél: (418) 296-6691.

Les soumissions seront ouvertes en présence des intéressés le 21 avril 1977 à 14:00 heures (heure locale), les soumissionnaires peuvent assister à l'ouverture.

La Commission scolaire ne s'engage à accepter ni la plus basse ni aucune des soumissions. De plus, elle se réserve le droit d'accepter une soumission en tout ou en partie.

Donné à Baie-Comeau le:
23 mars 1977

Alphonse St-Pierre, directeur
services de l'équipement

PROVINCE DE QUEBEC
COMMISSION SCOLAIRE DE MANICOUAGAN
AUX ELECTEURS DE LA SUSDITE MUNICIPALITE
SCOLAIRE

Avis public

est par les présentes donné, que la liste électorale préliminaire des quartiers 04, 07, 08, 11, 13 et 16 de la susdite commission scolaire sera déposée, pour consultation publique, au bureau du soussigné directeur général de la commission scolaire de Manicouagan, 275 boulevard LaSalle, Baie-Comeau, à compter du 1er avril prochain.

Des parties de la liste électorale préliminaire seront aussi déposées, pour consultation, à la porte d'entrée principale des écoles suivantes:

	Partie de la liste comprenant
Ecole Père Gagné, Baie-Comeau	1e quartier 04
Ecole Leventoux, Baie-Comeau	1er quartier 07
Ecole Leventoux, Baie-Comeau	1e quartier 08
Ecoles St-Eugène & Mgr Belanger, Hauterive	1e quartier 11
Ecole Trudel, Hauterive	1e quartier 13
Ecole St-Jean-Baptiste, Pointe-aux-Outardes	1e quartier 16

Avis est également donné que quiconque constate que son nom ou celui d'une autre personne a été omis ou inscrit sans droit sur la liste électorale, peut déposer, à ce sujet, une demande écrite en inscription ou radiation au bureau du soussigné, dans les quinze (15) jours qui suivent le présent avis.

DONNE à Baie-Comeau, ce premier jour d'avril mil neuf cent soixante-dix-sept.

Gilles Maurice Bouchard,
Directeur général

PROVINCE DE QUEBEC
COMMISSION SCOLAIRE DE MANICOUAGAN
AUX ELECTEURS DE LA SUSDITE MUNICIPALITE
SCOLAIRE

AVIS PUBLIC

est par les présentes donné, par le soussigné, directeur général de la susdite municipalité scolaire que, conformément aux dispositions de l'article 166 de la Loi de l'Instruction publique, tel qu'amendé par la loi 27, les quartiers soumis à l'élection de juin 1977, dans la commission scolaire de Manicouagan sont les suivants:

Quartier 04 - [Baie-Comeau]

Cette partie de la paroisse St-Georges de Baie-Comeau, comprenant les rues, avenues et places: De Bienville, Bouchette, Ramesay, Crosse, Low, St-Georges, Denonville, Salaberry, Maisonneuve, Chenier et Route Maritime.

Quartier 07 - [Baie-Comeau]

Cette partie de Baie-Comeau comprenant les rues et avenues Hébert, Dollard, Talon, Lavallée, Fréchette, Radisson, Taché, Montcalm, Wolfe, Frontenac, Père Arnaud, Iberville, Parc Iberville, Plessis, Dolbeau, Hémon, Jean-Raymond, ainsi que cette partie de l'avenue Babel des numéros 1 et 2 jusqu'aux numéros 57 et 58 inclusivement.

Quartier 08 - [Baie-Comeau]

a) Cette partie de Baie-Comeau comprenant les rues et avenues Chs Guay, Napoleon Godbout, Alfred Poulin, Samuel Miller, Hovington, Martel de Brouage, Blanche Lamontagne, Donald Smith, Romeo Vachon, Pierre Casgrain, Du Parc, Potvin, Louis-Philippe Gagne, Franquefin, William Dobel, Edwin Binet, Bellevue, Narcisse Blais, le centre industriel au complet, cette partie de l'avenue LaSalle, des numéros 141 et 142 jusqu'aux limites ouest de la ville de Baie-Comeau, ainsi que cette partie de l'avenue Babel, des numéros 59 et 60, jusqu'à la fin. Les rues Lafontaine, Chapleau, Crémazie, Tracy, Labelle.

b) Le résidu de la partie est du canton Lafleche limitée: à l'ouest: par la rivière Amédée, partant du fleuve St-Laurent jusqu'à l'intersection de la rivière Amédée et de la route de l'Hydro-Québec menant au complexe Manicouagan-Outardes.

au sud-ouest: par la route de l'Hydro-Québec menant au complexe Manicouagan-Outardes, partant de la rivière Amédée jusqu'à l'intersection avec la rivière Manicouagan.

au nord-ouest: par la rivière Manicouagan.

c) La partie du territoire de la commission scolaire de Manicouagan décrit au paragraphe b) de l'annexe A du Bill 27, située à l'est de la rivière Manicouagan.

Quartier 11 - [Hauterive]

Cette partie de la ville de Hauterive comprenant les rues des Saules, des Erables, Comtois et le boulevard Blanche du boulevard Lafleche jusqu'à la rue Leventoux.

Les rues des Pins, des Peupliers, Cormiers, ainsi que Boisjoli au complet.

La rue Marest au complet.

Les rues Rodrigue, Guay et cette partie de la rue Côte, comprise entre la rue Henri et le boulevard Bélanger, ainsi que Divet au complet.

La rue Henri au complet.

Les rues Pascal, Morain et LeDoré au complet.

Quartier 13 - [Hauterive]

Cette partie de la ville de Hauterive comprenant le côté sud du boulevard Joliet à partir de la rue Amédée jusqu'à la rue Conan, excepté l'hôpital.

Le côté nord du boulevard Joliet à partir de la rue Amédée, jusqu'à la rue Canan et la rue Amédée de la rue Joliet jusqu'à la rue Bossé.

Tout le côté nord de la rue Puyjalon au complet.

Tout le côté sud de la rue Puyjalon au complet, ainsi que le boulevard Blanche, côté est et ouest, à partir du boulevard Joliet jusqu'à la rue Leventoux.

Les rues Bossé et Hovington au complet.

Les rues Epilobes, Bon Désir, Louis-Philippe, Honorat, Gauthier.

Les rues Dastous, Place Drapeau, Jean XXIII et des Epinettes.

Les rues de Bretagne, Jalbert, Père Eugène, Benoît, Marguerite, Jean Trudel ainsi que la rue Parfondoval.

Quartier 16 - [Pointe-aux-Outardes]

L'endroit appelé Pointe-aux-Outardes, comprenant le rang de la Pointe-aux-Outardes, du lot 1 au lot 22 inclusivement.

Seuls les résidents de ces quartiers, âgés de dix-huit (18) ans et plus ou les non-résidents propriétaires de bien immeubles dans ces quartiers, pourront être appelés à voter pour le choix d'un commissaire en juin prochain.

DONNE A Baie-Comeau, ce premier jour d'avril mil neuf cent soixante-dix-sept.

Gilles Maurice Bouchard,
Directeur général

PETITES ANNONCES

Logements à louer

A LOUER— Logement de 4 1/2 pièces non meuble, premier étage, avril 1er St Georges, 4 1/2 pièces, non meuble, sous-sol, immédiatement, St Georges, 3 1/2 pièces meuble, Premier plancher, Service sècheuse et laveuse, Baie Comeau, 3 1/2 pièces meuble, 334 Falaise, Premier plancher, Hauterive, Mai ou juin, 296 6087 296 4495, 296 6335

Ind

A LOUER— Logement de 3 1/2 et 4 1/2 pièces, situés à St Georges, Tel: 296 5785 ou 296 3455.

Ind.

LOCAL COMMERCIAL A LOUER— Situé au 3 Arnaud Baie Comeau. Pour de plus amples informations, s'adresser à Sylvio Gendron, C.P. 340 Shawinigan, Tel: 539 2283 ou à Baie Comeau local libre immédiatement.

Ind.

A LOUER— Logement de 3 1/2 pièces, meuble, chauffé, éclairé, eau chaude fournie, refait à neuf, situé Boul. Lafleche Hauterive. Libre le 1er décembre. Tel: 589 9801 entre 6h00 et 8h00 p.m. ou 296 4573.

Ind.

A LOUER— Garçonnère d'une pièce 1/2, meuble, éclairé, chauffé, tapis mur à mur, stationnement pour auto entrée indépendante. Tel: 296 3715.

Ind.

A LOUER— Logement de 4 1/2 pièces, libre immédiatement chauffé, eau chaude fournie, situé à 548 Pere Eugène, appl. 6 Hauterive, aussi 2 1/2 pièces, libre immédiatement. Tel: 589 5727.

Ind.

A LOUER— Logement de 2 1/2 pièces, meuble, chauffé, éclairé, eau chaude fournie, situé au 32 B, Ave De Brieville, Baie Comeau, Que. Pour de plus amples informations, veuillez communiquer au numéro 589 3851 ou 589 9051.

Ind.

A LOUER— Appartement de 2 1/2 pièces, meuble, libre immédiatement. Tel: 296 4649.

Ind.

A LOUER— Bachelor une pièce et demie, meuble, chauffé, éclairé, cable TV, service conciergerie. Libre le 1er avril. Si intéressé Tel: 296 4433.

23 2

A LOUER— Logement de 3 1/2 pièces, non meuble, chauffé, éclairé, tapis mur à mur, entrée indépendante, construction neuve. Tel: 296 6932.

23 2

A LOUER— Logement sous-sol 3 1/2 pièces, entrée indépendante, poêle, réfrigérateur fournis. Tel: 589 8206 738 Place Drapeau.

23 2

A LOUER— Logement de 4 1/2 pièces, meuble ou non, situé près du centre ville, Hauterive. Tel: 589 8013.

23 2

A LOUER— Logement de 3 1/2 pièces, non meuble, libre immédiatement, \$145 par mois, situé 43 Babel. Tel: 296 4204.

23 2

A LOUER— Logement de 3 1/2 pièces, meuble, chauffé, éclairé, centre ville Hauterive. Libre immédiatement. Le jour: 589 9748 Le soir: 589 2427. Demandez Gaston.

A LOUER— Logement de 5 1/2 pièces, pas au premier plancher, chauffé et eau chaude fournie, quartier résidentiel, libre le 1er juillet. Tel: 296 5994.

A LOUER— Logement de 3 1/2 pièces, meuble, chauffé, éclairé. Sècheuse. Entrée indépendante. Dans St Nom de Marie. Tel: 296 5809.

A LOUER— Chambre et pension pour hommes seulement. St Nom de Marie. Tel: 296 5431.

A LOUER— Garçonnère 1 1/2, Paroisse St Nom de Marie. Près du centre récréatif. Tel: 296 6567.

A LOUER— Logement de 3 1/2 pièces et 5 1/2 pièces, non meublé, chauffés, eau chaude, cable TV fournie. Tel: 296 6401.

A LOUER— Logement de 3 1/2 pièces, meuble, chauffé, éclairé, situé au 12 Romeo Vachon, Baie Comeau. Tel: 589 9317.

A LOUER— Logement de 2 pièces, chambre, cuisine, meuble, chauffé, éclairé. Pour homme vivant seul, chez couple sans enfants. S'adressez à 34 Rouville, St Georges. Tel: 296 2883.

A LOUER— 2 pièces aussi cuisinette et chambre, pour hommes. S'adresser après 5h p.m. à 8 Laurier.

A LOUER— Logement de 2 1/2 pièces et 3 1/2 pièces, meubles, chauffés, éclairés, entrée indépendante. A St Georges, pour couple sans enfants. Tel: 296 2861.

A LOUER— Maison non-meublée. Décoration refaite à neuf, tapis mur à mur. Située dans St Amélie. Tel: 296 2742.

A LOUER— Logement de 3 1/2 pièces, chauffé, meuble. Entrée indépendante, tapis, eau chaude fournie. Tel: 296 6585.

A LOUER— Garçonnère meublée, près de la Polyvalente, entrée indépendante. Libre immédiatement. Tel: 296 6294.

A LOUER— Grand bachelor plus chambre pour couple ou célibataires. Endroit propre et tranquille. Situé près du Centre Commercial. A visiter après 5h 787 Boulevard Blanche.

Ind.

A LOUER— Logement de 3 1/2 pièces, meuble, 1er plancher, laveuse et sècheuse fournis, situé près du Centre Récréatif. Tel: 296 4408.

A LOUER— Dans une maison neuve à Hauterive, 5 1/2 pièces, chauffé, éclairé, 2 de 3 1/2 pièces entièrement meublés plus laveuse et sècheuse fournis aux locataires. Tout est neuf. Tel: 589 8582.

A LOUER— Bachelor 1 1/2 pièces, entrée indépendante, TV à vendre, Zenith 20 pouces couleur. Appeler après 6h. Tel: 589 8587.

A LOUER— Grand 3 1/2 pièces, repeint, meuble, chauffé, eau chaude fournie, service de buanderie dans l'immeuble. Situé au 52, Babel, Baie Comeau. Tel: 589 8582.

Divers à vendre

A VENDRE— 3 aspirateurs seuls, ou avec balais motorisés, aussi laveuse à tapis, à l'état de neuf, à prix très avantageux, avec garantie. Tel: en tout temps: 589 8318.

23 2

A VENDRE— Maison mobile 12 X 46 avec annexe 13 X 12, non meublée pour déménager. Prix 3,500. Tel: 567 4916.

23 2

A VENDRE— Maison mobile 12 X 52, avec annexe 8 X 18, 2 chambres à coucher, entièrement meublée, et stéréo cassette compris, dans la vente au nos de tél: 567-2061 Chute-aux-Outardes 8 Lessard.

23 2

A VENDRE— Maison unifamiliale 28 X 30, situé au 589 Granier Pointe-Lebel, tapis mur à mur, sous-sol fini avec foyer, terrain 70' X 180' aménagé, entrée en asphalte, garage chauffé. Tel: après 5h à 589 5967.

23 2

A VENDRE— Maison mobile, Montagnaise 1976 - 14 X 56 avec terrain 50 X 158. Tel: 567 2843.

23 3

A VENDRE— Maison mobile 12 X 60, 1971. Paramount. Situé à 150 Parc Parent, Hauterive. Non meublée. Tel: 589 2292.

16 4

A VENDRE— Datsun 710 sport 1974. Toute équipée, très propre, prix très abordable, raison départ. Tel: 296 6918.

A VENDRE— Maison mobile, installée à 108 Concorde, Hauterive, Paramount, 12x52, 2 chambres, cuisine, salon, salle de bain, meublée, libre imm. Tel: 296 4826 296 4846.

Ind.

A VENDRE— Lampe de table à fluorescent. Tel: 296 6744.

Ind.

A VENDRE— CAMPEUR BENDIX 19.5' 1976. Tout équipé pour 6 personnes. G.M.C. 3-4 tonne. Tel: 589-5788.

16-3

A VENDRE— Challenger 1974. Transmission manuelle. Moteur remis à neuf. En très bonne condition. Pour de plus amples informations tel: 296 6505.

Ind.

A VENDRE— Maison mobile Pyramid Villager, 1973, 14 X 60, située Parc Parent. Prix raisonnable. Tel: 589-8637.

30-2

A VENDRE— Comet 1972. En bon état. Tel: 589-8270.

A VENDRE— Oldsmobile Omega, 1973, 350 p. cubes. Automatique. Tel: 589-8384. Après 6h.

A VENDRE— Routotte 17 pieds. Carnaval de l'Islet 1972. Très propre. Jour: 589 8381. Soir: 589 4296.

A VENDRE— Antiquités à vendre, set de salon, set de chambre, set de salle à diner, rouet. Réparation, décapage, teinture et vernissage. Tel: 296 2993.

30 4

A VENDRE— Volvo 142 G.L. 1974. Overdrive, moteur injection, Mécanique en parfait état. Très bonnes conditions. Après 6h. Demandez Jules Tel: 296-5829. Cause: auto fournie.

A VENDRE— Motoneige Artic Cat \$450. Cheetah 400 cc. 1 T.V. noir & blanc avec meuble \$45. 1 laveuse & sècheuse \$100. 1 chauffe-eau Esso \$150. 1 Go Car, moteur 19 forces, roues 14 pouces \$150. Accessoires pour restaurant \$800. Pour plus d'informations Tel: 296 5317.

A VENDRE— Buick "Lesabre" 1971, très propre. Tel: 296 6586.

A VENDRE— Plymouth Duster 1973, moteur 6 cylindres. \$1,600. Tel: après 6h. 296 4845.

30-3

A VENDRE— Berceau pour bébé, style Colonial, à l'état de neuf. Tel: 296 6510.

A VENDRE— Laveuse essoreuse, polisseuse Electric. 1 set de chambre, un lit double et un lit simple. Chauffe-eau électrique 40 gallons. "Inglis Thermos". Fournaise à l'huile. Tel: 296 2339.

A VENDRE— Ménage complet, incluant laveuse & sècheuse pour un appartement de 3 1/2 pièces. Vendrait séparément ou \$1,200. pour le tout. 1973 Pontiac Astre hatchback, automatique, en bonne condition. \$1,150.00 Tel: 296 4426 ou 296 6175.

30 2

A VENDRE— Volkswagen 1974. Tel: 589 3444. Après 5h.

A VENDRE— Challenger rallye 1974. Manuelle, 360-4. Peinture neuve, ziebart, tpe quadrphonique, mag wheels d'été, rallye wheels pour l'hiver, bonne mécanique 37,000. Prix raisonnable. Tel: 589 2567.

A VENDRE— Machine à coudre usagée, différente marque, machine neuve de marque NECCHI. Service de réparation de toute marque. Nous aurons un local sous peu à Hauterive. Tel: 296 6002 après 5h.

A VENDRE— Laveuse Inglis automatique. Garantie 3 mois. Tel: 589-8013.

30-2

A VENDRE— Maison mobile 1976 14'X64'. Chatelaine de Val Bar. Non meublée, située au 182 Crémazie dans le parc de roulotte de Baie-Comeau. Tel: le soir: 296-6353.

A VENDRE— Une maison mobile 12' X 50'. 2 chambres. Meublée. Tapis mur à mur. Très bon prix. Appeler

A VENDRE— J'aurais un set de cuisine, style Canadien, 6 chaises et un lit simple style antique en fer, très propre, à prix de débarras. Tel: 589-9636.

A VENDRE— Buick 67. 4 portes sedan. Lesabre \$250. Et 4 pneus Radial, seulement 4,000 milles \$150. Pour plus d'informations, Tel: 589-5497.

A VENDRE— Volvo 244 GL. avec overdrive. Volant sport, block heater. Pneus été plus 2 pneus d'hiver. [Radiaux]. 15,000 milles, très propre. Tel: 589-9208 entre 17:00h et 20:00h.

A VENDRE— Maison mobile 1976. 14 X 70. Meublée. Tel: 589-8229.

A VENDRE— Maison de luxe 1 1/2 ans, entre Split Level, porte patio, foyer au sous-sol, terrassement. Occasion unique, cause: départ. Meublée si désiré. Tel: 589-8657, après 6h.

A VENDRE OU A LOUER— Maison mobile de grandeur 8 X 40 avec annexe 10 X 14. 2 chambres à coucher, cuisine, salon et salle de bain. Tel: 589-9678 après 6h.

A VENDRE— Maison mobile, grandeur 14 X 68, chauffage électrique, 3 chambres à coucher, chambre de lavage indépendante, remise extérieur 12 X 16. Terrain gazonné à l'avant. Tel: à 589-2242 après 6h. 76 3ième Parc Langlois, Pointe-Lebel.

30 4

A VENDRE— Motoneige, Polaris 1975, neuve avec garantie. \$800. Tel: à 589-3820.

A VENDRE— Maison sétonienne grandeur 20 X 40 entièrement meublée, située sur un terrain de 75 X 125. Le tout à prix d'aubaines. Tel: 567-2906.

A VENDRE— Toyota Corona 1972, prix à discuter. Tel: 589-5594.

A VENDRE— Maison mobile 68 X 14. Située Baie-Trinité. Tel: 939-2776.

A VENDRE— Pontiac Laurentien 1971, propre et en très bonne condition. Cause: départ: Tel: 589-4233.

Divers

RAPPORTS D'IMPOT— Rapports d'impôt de particuliers ou de locations d'immeubles, pour informations contactez M. Dubé le jour ou le soir au no. de tél: 589-2648.

16-4

J'offre mes services pour garder enfants de 0 an et plus de 8.00 à 5.00 hres. Tel: 567-2700.

Ind.

On recherche un piano en bon état pour débutant et à prix raisonnable. Tel: après 5.00 hres 296-5175.

Ind.

RAPPORTS D'IMPOT— Rapports d'impôt de particuliers. Communiquer à 9, Jean-Raymond, Tel: 296-4554 Mme G. Côté.

16-3

Serais intéressé à acheter chalet, ou terrain près de la mer dans la région d'Hauterive - Baie-Comeau. Tel: 589-2341 après 6h. p.m.

23-2

Nous recherchons infirmières [infirmiers] qui seraient intéressés à travailler tous les samedis pour les cliniques de perçage d'oreilles. Tout ce dont vous avez besoin est un peu de confiance en vous tout en aimant rencontrer le public. Equipement et entraînement fourni. SVP téléphoner à frais reversés à [416] - 624-2444 [Toronto]

23-2

ON RECHERCHE — Coiffeuse ayant de l'expérience désireuse de travailler à son compte, aucune argent nécessaire pour débuter c'est l'occasion rêvée. Pour plus de renseignements. 589-8400.

30-2

ATTENTION Drummer offre ses services, pour jouer dans une orchestre. Demandez Bernard. Tel: 296-6062.

Nous sommes à la recherche de couple honnête et ambitieux, désireux d'augmenter ou doubler leur revenus à temps partiel. Tel: 296-5819.

30-4

Economisez jusqu'à 50% sur des produits connus de consommation courante. Satisfaction garantie ou argent remis. Tel: 589-4581.

30-4

COURS PRIVES— A la veille d'une rentrée au C.G.E.P., voulez-vous un recyclage sérieux et suivi, je suis disposé à vous le donner: en **PHYSIQUE**: mécanique, électricité et optique. en **MATHEMATIQUES**: Géométrie plane, Géométrie vectorielle, Géométrie Analytique, Mathématiques modernes, Algèbre de Boole, Initiation au calcul différentiel et intégral.

ETUDE PERSONNELLE DE CHAQUE CAS. Si intéressé, communiquer avec: Donald Dignard, 296-3174. Diplôme du Scolastic Central de Montréal & Université Laval (début de licence).

Recherche foyers pour 2 chats, 1 femelle 1 1/2 ans 1 mâle 5 mois, très propre. Tel: 589-6332.

AIDE FAMILIALE— Aide familiale, demandée, pour s'occuper de deux enfants, (4 ans - 2 ans) et contribuer aux tâches ménagères du lundi au vendredi (8h. à 6h.) Bonnes conditions de travail si satisfaction. Appeler après 5h30 à 589-8305.

Acheterais siège d'auto, pour bébé. Pour plus d'informations appelez à 296-5812 après 5h30.

30-2

Ind.

GAGNEZ DES \$\$\$ [temps partiel]

Vente facile de bas-culottes, bas pour hommes, collants, etc. Obtenez catalogue gratuitement. Agissez dès maintenant. Nycole Hosiery, C.P. 252 Ste-Julie, Qué. JOL 2CO

23-4

ENTREPOSAGE EN CAPITAL. Pour vous qui manquez d'espace on a un entrepôt à votre disposition, pour entreposage de toute sorte à bon prix. Pour renseignements, s'adresser à 756 Jalbert Hauterive. Tel: 589-5090. Real Bélanger.

Ind

Nous recherchons un logement de 2 1/2 ou 3 1/2 pièces meublé. Situé à Châteaux-Ourdardes. Pour de plus amples informations communiquer à toutes heures de la journée au numéro: 567-2739.

Ind.

Un couple sans enfants, cherche un logement de 4 pièces 1/2 meuble ou non dans un premier ou deuxième plancher. Tél après 5h. 589-9600.

RAPPORTS D'IMPOT

Jean Careau, 1439 Place Robin, Hauterive, 589-8548 vous offre son expérience et ses services pour compléter vos rapports d'impôt. Le jour et le soir à votre disposition.

9-4

JE SUIS ACHETEUR D'UN CHALET EN BON ETAT-ISOLE.

Préférence dans le secteur LES BUISSONS, Pointe-Lebel ou Pointes-aux-Ourdardes. Paiera jusque dans les CINQ (5) chiffres. S.V.P. donner détails, description, adresse avec photo si possible à:

CASIER POSTAL: 12
BAIE-COMEAU, QUEBEC.

Le tout traité confidentiellement. Pas d'agents s.v.p. Propriétaires de "cabanes" s'abstenir.

30-2

A LOUER

Locaux commerciaux - 1 de 700 pi. car. et l'autre de 600 pi. car. avec possibilité au 2ième plancher de 500 pi. car. supplémentaire. Anciennement Vulcanisation St-Laurent, avec entrée d'une grande porte de garage.

S'adresser à 756 Jalbert Hauterive
589-5090.

30-2

L.A.D. Atelier de Débosselage LEVASSEUR BODY SHOP



129 Rue Laje des Mousses
Port-Cartier 746 797
1310 Centre Industriel
Hauterive
Tel: 589-8344 Rés: 589-5401
Pose de pare-brise
gros et détail
Débosselage,
peinture, estime

Au Canada c'est Tilden



À VENDRE — Camions 1/2 tonne 1975-76
condition

Appelez et réservez une nouvelle Chevrolet ou autre voiture de qualité.

100 milles gratuits par jours

Auto-location

TILDEN

Tilden Rent a Car Service

695 rue De Puyalon Hauterive
589-2033

PENSION

14 chambres, tapis mur à mur, T.V. Maison propre, tranquille et sans problème. Près du centre ville, 22 Plessis Baie Comeau.
Tel: 296-4222

20-4

Rembourrage de meubles Rosaire Bossé, réparation de toiles de toutes sortes, fabrication de tentes et garages d'automobiles et annexes de roulotte. Travail garanti, estimé, gratuit.
Tel: 589-2965.

Ind.

Au Centre Culturel de Baie-Comeau
SALLE D'ACCUEIL

Tous les samedis soirs
Danses modernes et canadiennes avec l'orchestre Les Mandarins.

Bienvenue à tous!

MAISON A VENDRE

Terrain peut-être utilisé pour fin commerciale au 92 LASALLE, Baie-Comeau.

296-2383

Ind

Nouveau dépôt

des petites
annonces, de votre
journal le Nordic

La Tabagie Hauterive Enr.

844 Puyalon
Hauterive 589-3972

N'oubliez pas: déposez
les avant jeudi soir.

TOUT POUR
LE FUMEUR



Eux + vous = nous

OXFAM

Comptables publics

NORMANDIN, SEGUIN & ASSOCIES
Comptables agréés

67, Place Lasalle, Suite 304, Baie-Comeau, P. Qué. G4Z 1K1
Téléphone: 296-9651

ASSOCIES RESIDENTS
Jean Tremblay, c.a. Denis Bérubé, c.a.
Pierre Picard, c.a.

BUREAUX A.
Ottawa, Hawkesbury, Hull, Gatineau, Grand-Mère, Shawinigan,
Ville Saint-Georges, Lac Etchemin, Baie-Comeau

BUREAUX AFFILIES
Québec, Lévis, Granby, Sherbrooke, Lac Mégantic,
Chicoutimi, Ville de la Baie, Roberval, Saint-Félicien, La Malbaie

**SAMSON,
BÉLAIR
& ASSOCIES**

comptables agréés

Sept-Îles, Montréal, Québec, Rimouski, Sherbrooke,
Trois-Rivières, Ottawa,

690 BOULEVARD LAURE, SUITE 50 SEPT-ÎLES
G4R 1X9-968-1311
120 St-Germain Est, suite 503, Rimouski 724-4136

**BERNATCHEZ, BERNATCHEZ
& ASS., C.A.**
COMPTABLES AGRÉÉS

Jean-Yves Bernatchez, B.A.L.S.C.C.A. 861 De Puyjalon, Hauterive
Guy Bernatchez, B.A.M.S.C.C.A. Tel: 589-5761

Arpenteurs géomètres



Asselin, Boulanger, Rousseau & Ass.
Arpenteurs-géomètres conseils

Baie-Comeau, 16 Place Lasalle 296-6511
Pierre Rousseau B.Sc.A., A.-G. 296-6201
Raynald Babin B.Sc.A., A.-G. 296-6391
Rimouski, 134 avenue St-Louis 723-5351
Jean-Yves Asselin B.Sc.A., A.-G. 723-5654
Yvon Boulanger B.Sc.A., A.-G. 723-1955

Baron & Allaire

Arpenteurs-géomètres,
Edifice Laflèche

861, De Puyjalon Hauterive
Bernard Allaire, B.Sc.A.A.G.
Roger Baron, M.Sc.A.A.G.,

Téléphone: 589-2329

Denturologistes

CLAUDE ROCHEFORT D.D.

T.D.C.
Denturologiste
183 Boulevard Lasalle
296-4079

[sur rendez-vous seulement]

Gilles Teasdale D.D.

Denturologiste
16 PLACE LASALLE BAIE-COMEAU
SUITE 104 Tel: 296-2977

Docteurs

MARC-A. CHOUNARD O.D.
Optométriste
Examen de la vue Lentilles cornéennes
768 rue Bossé Hauterive
589-2050

V.A. TURCOTTE
Optométriste
Bur: 296-4535
Res: 296-3526
En haut du magasin
Lecluc, Place Lasalle
Baie-Comeau

**PIERRE CATELLIER
ARMAND GAUDREAU**
Chirurgiens-Dentistes
Clinique dentaire,
St-Georges
Tel: 296-1004
Baie-Comeau, Qué.

RAYNALD THIBAUT
Chirurgien dentiste
Dental-Surgeon
67 Place Lasalle
Baie-Comeau
Tel: 296-3760

GEORGES GAGNON
Chirurgien dentiste
Dental-Surgeon
57 PLACE LASALLE
Tel: 296-3177
Baie-Comeau C.P. 1046

Tel. bureau
296-3989 ou 296-2636

Sur rendez-vous
By appointments

DR SABIN BUOTE O.D.
et
DR DENISE BEAUDRY O.D.

63 Place Lasalle suite 102
Baie-Comeau

Eye Examination
Contact lenses.

Examen de la vue
Lentilles cornéennes

CLINIQUE VÉTÉRINAIRE DE HAUTERIVE
Dr. Yves Dubord M.U.

990 RUE POULIOT, HAUTERIVE, 589-7737

Services offerts:

— médecine
— chirurgie
— radiographie

— analyses de laboratoire

HEURES DE BUREAU:

Lundi au vendredi: 13:30h à 16h.

18:30h à 20:30h.

Samedi matin: 10h. à 12h.

Service d'urgence en tout temps.

SUR RENDEZ-VOUS SEULEMENT

Ingénieurs conseils



**TREMBLAY, DESCHENES,
PINEAU & ASSOCIES**
INGENIEURS CONSEILS

GENIE MUNICIPAL, STRUCTURE,
MECANIQUE, ESTIMATION

Jean-Claude Tremblay ing., Jacques Deschênes ing., Steve Pineau, ing., Michel
Coutouarn, Nguyen Viet Ngoc., Léon Côté ing., Alain Soucy ing.
279 Boul. Lasalle Baie-Comeau Tel: 296-6711-12 Telex 051-B-519

**LALONDE
GIROUARD
LETENDRE
& ASSOCIÉS**

INGENIEURS-CONSEILS

1061, des Epilobes Hauterive

TEL: (418) 589-3801

Roger Martineau, ing.

JY

JEAN-YVES LAROUCHE, ing.
41 rue Babel
Baie-Comeau, Qué.
[418] 296-4213

Chiropraticiens

Sur rendez-vous Tel: 589-5452

Guy St-Laurent, b.a., d.c.

Docteur en chiropratique

Membre de l'Association Chiropratique Canadienne
Membre de l'Ordre des Chiropraticiens de la Province
de Québec

499 rue Marguerite Hauterive, Qué.

**GUY MARTEL,
B.A. d.C.**

Docteur en chiropratique

Membre de l'Association Chiropratique Canadienne

194 Boulevard Pie XII

Hauterive Tel: 589-5890

Dr Benoit Boisvert

Membre de l'Ordre des Chiropraticiens de la Province
de Québec

49 Legardeur Baie-Comeau

Tel: 296-4630

Notaires

**GIASSON PAQUET
ET LEVASSEUR**

David Giasson - Wilbrod Paquet
Roger Levasseur

Banque Canadienne Nationale
3 Place Lasalle Baie-Comeau Tél: 296-2217

LACOURSIERE

Gaston Lacoursière
Notaire et conseiller juridique

Edifice Caisse Populaire
911 De Puyjalon

Hauterive

Tel: 589-3785

Samson et Murphy

Notaires conseillers juridiques
911 De Puyjalon Hauterive

Laurent Samson-Shirley Murphy

Bureau le soir et le samedi sur

rendez-vous

589-9788 [bur] 589-9044 [rés]

Tremblay et Savard
notaires

872, De Puyjalon, Hauterive
Edifice "Chez Harris"

Bureau le soir et le samedi sur rendez-vous

Bureau: 589-9855

Rés: Me Renald Savard: 589-2367

Rés: Me Réal Tremblay: 589-8891



J. P. Leclerc Ltée

Courtiers d'assurances Générales
Et étude de portefeuille d'assurance

845, de Puyjalon, Hauterive, Cté Manicouagan, Qué.

HEURES D'OUVERTURE:
Lundi à vendredi
8:30h à 5:00h.

Avocats

SABOURIN, SAVARD, CORRIVEAU, NADEAU,
DUFORT, GIROUX, TREMBLAY & TSHAKALLIS
AVOCATS

Paul Sabourin, b.a.b.l.
Gaston Savard, c.r.
Paul Corriveau, b.a.b.l.
Jean Nadeau, d.e.c.l.l.

J.W. Dufort, b.a.b.l.
Jean Giroux, d.e.c.l.l.
Constant Tshakallis, d.e.c.l.l.
Claude Tremblay, d.e.c.l.l.

231 boulevard Lasalle
Case postale 515,
BAIE-COMEAU
Téléphone: 296-1921
Télex: 811-8-223
GIZJL8

42 de la Fabrique,
QUEBEC
Téléphone: 694-0774
Télex: 011-3323
GIR3V7

MALTAIS, MARTIN & HINSE
Avocats
Centre d'Achat Laffèche Hauterive
Tél: 589-3737 et 589-3738

LAVOIE ET DOSTIE, avocats
André Lavoie D.E.C.L.L.L.
Grégoire Dostie D.E.C.L.L.L.
790 rue Bossé, suite 201
Hauterive, tél: 589-9958
G5C1L6

ROULEAU, CARRIER, BLOUIN
DESROSISIERS & CARRIER AVOCATS
Gontran Rouleau, C.R. 589-2439
Armand Carrier, B.A.L.L.L. 296-5601
Jean Blouin, D.E.C.L.L.L. 589-8690
Romain Desrosiers, D.E.C.L.L.L. 296-5409
Omer Carrier, D.E.C.L.L.L. 296-2664
67 Place Lasalle, Suite 101,
Baie-Comeau, P.Q. Tél: 296-2251

BROCHU & BLANCHARD
Avocats
ARNOLD BROCHU D.C.L.L.L.
VINCENT BLANCHARD D.E.C.L.L.L.
790 rue Bossé Hauterive
Tél: 589-9896

La solution
à vos problèmes

Vapro

Spécialiste dans
le nettoyage de
tapis et divans
machine spéciale
au shampoing
et à la vapeur
Service
résidentiel
et commercial

Vapro

Centre d'achat Laffèche
Hauterive 589-9282-2723

la minute
juridique...
dans votre hebdo

Service public offert par le bureau
d'aide juridique de votre région en
collaboration avec votre hebdo.

séparation

Si la vie commune des couples mariés devient intolérable ou s'il y a **menace pour la santé physique ou mentale** d'un conjoint, il est faux de croire que « celui qui s'en va a toujours tort et perd ses droits ».

Vous n'êtes pas obligé d'endurer une situation qui met votre santé physique ou mentale en danger.

Le fait de partir de chez vous dans de telles circonstances ne vous fait perdre aucun droit par exemple pour obtenir la garde de vos enfants ou une pension alimentaire et n'empêche pas de réclamer une séparation de corps ou un divorce basé sur cette cruauté physique ou mentale.

Consultez un avocat et expliquez-lui votre situation, il vous aidera dans vos démarches. Si vous êtes admissible à l'Aide Juridique, vous avez droit gratuitement à l'avocat de votre choix.

Le Centre Communautaire Juridique de la Côte-Nord

Parent - Boivin - Dufour
AVOCATS

Jacques Parent B.A.L.L.L. Gaston Boivin B.A.L.L.L.L.
Jean-Claude Dufour D.E.C.L.L.L.

16 Place Lasalle Baie-Comeau 296-6793

RIONS UN PEU

Par une belle matinée dominicale, le curé annonce à ses paroissiens:

— Mes chers amis, j'ai entre les mains trois sermons: un sermon à \$100 qui dure cinq minutes, un sermon à \$50 qui dure un quart d'heure et un sermon à \$10 qui dure une bonne heure. Maintenant, nous allons regarder ce qu'à donné la quête et voir quel sermon je vais choisir.

Tabagie Vallilée

204 Vallilée
Chutes-aux-Outardes
Tél: 567-4251

Hydraulic Jacks Réparation

Emilien Roy

101, Legardeur Baie-Comeau, Qué.

296-3731

Vente de pièces Hein-Werner Nike
et plusieurs autres marques connues.

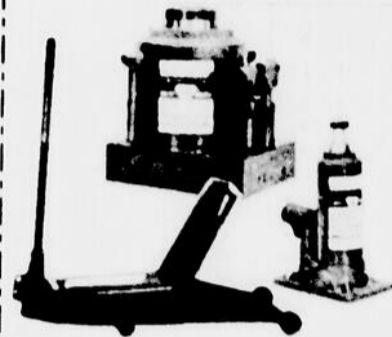

REPARATION
DE CRICS
DE TOUS GENRES
TRAVAIL
GARANTI

Distribution Lasalle



Livres à domicile

589-2529
296-2873

Spécial Patates

50 lb. \$4.50
25 lb. \$2.50

CONCOURS

Si le numéro de votre facture se termine par 25, 50, 75 ou 100, vos patates sont GRATUITES.

Brasserie 3^{spécialité}
Les 3^{steak sur tranchon de bois}
Barils
POUR RESERVATION: 296-3681
200 Boul. Lasalle Baie-Comeau

30 mars 1977 - Le Nordic - 45

292 Boul. Lasalle
Baie-Comeau
296-1986

Motel La Caravelle

Piano-bar Sherly et Jude
danse, salle à diner
MERCREDI
LA SOIREE DES DAMES

70 UNITES DE MOTELS, PISCINE INTERIEURE



Carnet Industriel

IMPRIMERIE BAIE-COMEAU INC.

Impression de tous genres
63, Place Lasalle,
Baie-Comeau, Qué.



NETTOYAGE MODERNE

Nettoyage de tapis, meubles
lavage des vitres
15 ans d'expérience
ESTIME GRATUIT
296-4739



LA CIE INDUSTRIELLE

Bois, matériaux de construction
**2005 Boul. Lafleche
Hauterive 589-2035**



REMBOURRAGE DE MEUBLES ET DE SIEGES D'AUTOS

316 De Puyjalon Hauterive 589-2600



Louez un camion
Chevrolet ou
GMC de Tilden
et roulez sans
ennui.

**Notre cargaison.
Notre camion.**

Quelle que soit votre
cargaison, Tilden a un
camion pour vous.

Au Canada c'est
TILDEN
Location de camions
695 rue De Puyjalon Hauterive 589-2033

Bertrand Côté Inc.

Excavation de tous genres et dynamitage
Garage:
296-5052 16 W.-Dobel
Bureau:
296-2585 62 A.-Poulin



IMPRIMERIE LAIZE LTEE

1199, Centre Industriel Hauterive
Tel.: 589-2028
Rien n'est trop grand rien n'est trop petit



Donat DELISLE & Fils Ltée

Entrepreneurs Plomberie, chauffage, climatisation,
ventilation, couverture.
Centre Industriel Baie-Comeau
296-3349

BERUBE TRANSMISSION AUTOMATIC ENR.

Tel: 589-9525 Rés: 589-5924
1199, Centre Industriel Hauterive

"LE DEMON"
DE LA TRANSMISSION

Rembourrage du Nord

48 A Place Lasalle Baie-Comeau
(sous-sol de l'Hotel Baie-Comeau, porte arrière)
296-3435
Heures d'affaires: du lundi au vendredi
de 9h a.m. a 9h p.m.
Samedi de 9h a.m. a 5h p.m.
Propriete de Bertrand Boulianne
17 ans d'experience dans le rembourrage
et la pose de tapis.
Plus de 30 rouleaux de matériel en magasin.
Estimation gratuite!



Michaud Marcotte inc. Plomberie Chauffage

359 De Puyjalon Hauterive 589-3749
couverture, asphalte et gravier



Entreprises R&G St-Laurent Inc.

21 A Albanel Hauterive
Entrepreneurs en excavation
Location Pelles, Backoe,
Loader Licence no 1348-7814
Transport sable et gravier (vente de terre noire cultivée)
Bur: 589-5453 Rés: 589-3959



Vitrerie MANICOUAGAN

Portes et chassis, panoramiques, commerciales,
Miroirs unités scellées, thermos, devantures de magasins,
portes et fenêtres.
365 Bosse Hauterive 589-8775

ATELIER DE MENUISERIE ET VITRERIE

Des Entreprises Boily et Fils Inc.
313 De Puyjalon Hauterive
Tel: 589-2516 - 8522



EBenISTERIE R. OUELLET INC.

1920 Boyer Centre Industriel
Hauterive 589-9733 [atelier]
589-3146 [rés.]
Specialites: armoires de cuisine,
comptoir, confection et réparation
de meubles de tous genres,
panneaux d'armoires, estimation
gratuite selon les mesures don-
nées.

Réparations et vente d'appareils électriques

ST-GEORGES ELECTRIQUE INC.

Marques: Moffat, R.C.A., Victor, Kel-
vinalor, Bélanger, Simplicity, Roy,
Admiral et Inglis.
877 De Puyjalon
Hauterive 589-9891



Il en coûte
toujours
moins cher
avec son Nordic

le 30 mars 1977 - Le Nordic

Pour
plast
Estri
Pour
nez a

Club Les Bolides de Ragueneau

Bonjour amis [es] motoneigistes

Comme vous le savez, la saison de la motoneige tire à sa fin. C'est l'une des dernières fois que nous vous communiquons les activités du Club. Pour les motoneigistes ce fut une saison exceptionnelle que nous avons eue, étant donné la quantité de neige qu'il y avait comparé aux années précédentes. Pour les Bolides ce fut une de leur meilleure saison car notre objectif a été dépassé. Espérons que l'an prochain vous viendrez vous joindre à nous. Voici maintenant les activités qu'il nous reste. Tous les vendredis soirs Rallye avec Caribou et feu de joie. Le départ est chez Noël Côté à 8 heures, et le samedi soirée avec Disco.

Nous nous excusons de l'erreur qui s'est glissée lors de l'apparition des commanditaires du Carnaval. Voici les noms qui nous ont échappés: M. Roger Gagnon, Ragueneau, Baie d'Hudson de Bersimis, Epicerie Pierre Pith Picard, Morin Electronique Ragueneau.

Voici le résultat des courses du 6 mars, commandité par O'Keefe. On remercie Marc Gendreau de s'être déplacé avec l'unité mobile de C.H.L.C.

FAMILIALE 0-340

1. Jimmy Roussel, Yamaha.
2. Gilles Duguay, Bombardier.
3. Lucien Fortin, Yamaha.

311-440

1. Ken Summers, Ski-Roule.
2. Raymond Fortin, Yamaha.
3. Benoît Lapierre, Yamaha.

111 ET PLUS

1. Raymond fortin, Yamaha.
2. Benoît Lapierre, Yamaha.
3. Marc André Larocque, Sno-Jet.

FREE AIR 0-340

1. Conrad St-Pierre, Artic Cat.
2. Claude Proulx, Yamaha.
3. Régent Beaupré, Yamaha.

311-440

1. Jimmy Roussel, Yamaha.
2. Léon Sabourin, Artic Cat.
3. Claude Proulx, Yamaha.

111 ET PLUS

1. Jimmy Roussel, Yamaha.
2. Léon Sabourin, Artic Cat.
3. Claude Proulx, Yamaha.

MODIFIE 0-340

1. Germain Gagnon, Sno-Jet.

2. Jules St-Gelais, Bombardier.
3. Régent Beaupré, Yamaha.

311-440

1. Jimmy Roussel, Yamaha.
2. Germain Gagnon, Sno-Jet.
3. Jules St-Gelais, Bombardier.

111 ET PLUS

1. Germain Gagnon, Sno-Jet.
2. Jules St-Gelais, Bombardier.
3. Conrad St-Pierre, Artic Cat.

FREE FOR ALL FAMILIAL 0-800

1. Ken Summers, Ski-Roule.
2. Benoît Lapierre, Yamaha.
3. Marc André Larocque, Sno-Jet.

FREE FOR ALL FREE-AIR 0-800

1. Jimmy Roussel, Yamaha.
2. Guy Bélanger, Sno-Jet.
3. Léon Sabourin, Artic Cat.

Le 13 mars eu lieu le rallye des Chevaliers de Colomb qui a été couronné de succès. Nous avons eu la participation de membres extérieur Conseil 5229 Hauterive. Le plaisir a été à son meilleur.

Le party de fermeture des Bolides aura lieu le 2 avril 77 à la Salle des Loisirs de Ragueneau à 8 heures pour les membres seulement.

Merci à tous

Sylvie Hovington
Publiciste

Le choix du consommateur averti

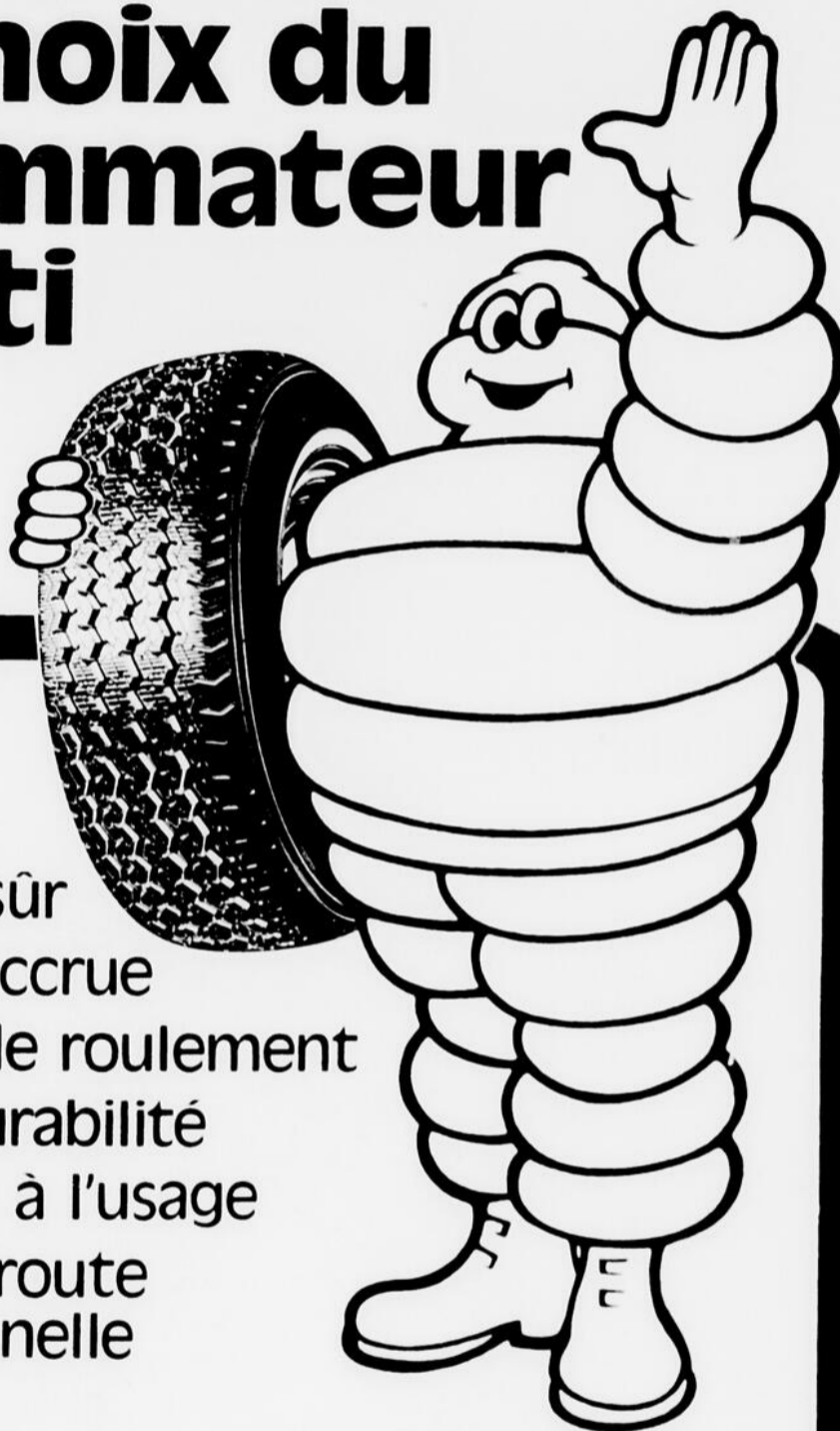

- Freinage sûr
- Sécurité accrue
- Douceur de roulement
- Grande durabilité
- Economie à l'usage
- Tenue de route exceptionnelle

les autos passent...les Michelin durent!

Roulez

MICHELIN

est fier d'annoncer la nomination de

ARSENAULT & ASSOCIES

930 COMTOIS HAUTERIVE 589-8280

au titre de détaillant autorisé Michelin

SI... OJ
OXFAM



M.GAGNON
ENTREPRENEUR
PEINTRE

Pour tous genres de peintures, de plastrages, de poses de tapisserie. Estimation gratuite. Pose de Stuco. Pour plus de renseignements téléphonez à:

296-5003

Lettre ouverte

Le hockey Pee-Wee c'est pas un cadeau!

A la direction du hockey mineur de la ville de Baie-Comeau.

Avant que la saison de hockey mineur de Baie-Comeau ne s'achève et en espérant que la prochaine saison sera mieux planifiée pour le bien de tous, un groupe de parents du hockey Pee-Wee desire faire part de leurs droits et idées par rapport à ce qui s'est passé au cours de la dernière saison.

Pourquoi tant d'injustice et de partialité vis-à-vis nos jeunes hockeyeurs qui pourtant aiment ce sport et s'y adonnent pleinement?

Dites nous pourquoi? On s'occupe beaucoup même énormément des équipes élites, il n'y a que cela qui compte n'est-ce pas? Mais que fait-on pour le Pee-Wee C.P.? Rien. On y est indifférent, on les laisse à eux-même sans encouragement, on presquie puisque quelques parents ont encore à cœur de supporter leurs enfants. Ils sont

supposés s'amuser, c'est ce qui compte, n'est-ce pas? Pourtant on a les mêmes équipements et les mêmes cotisations à payer, nous les parents. Alors pourquoi toujours s'occuper des supposés meilleurs joueurs? Pourtant si on s'était donné la peine de regarder travailler plusieurs joueurs de la catégorie C.P., on se serait sûrement aperçu qu'ils pouvaient devenir de bons hockeyeurs mais faute de stimulation ils délaissent ce sport ce qui pourrait être dommage pour le futur hockey junior.

Un exemple de l'indifférence de la direction et du manque d'organisation pour le Pee-Wee C.P. dimanche le 13 mars dernier plusieurs parents étaient venus encourager leurs fils pour une partie qui devait commencer à 18 hres; vers 18hres20 on apprend qu'il n'y a pas d'arbitre et que le match est annulé. Protestations avec raison des enfants et des parents, on constate le peu d'importance de nos jeunes auprès de ceux qui sont supposés s'occuper de la bonne marche d'un match. Finalement quelqu'un réussit à trouver

deux jeunes arbitres mais un autre "hic" on n'a pas de sifflets pour eux, le responsable de la chambre des arbitres est parti avec les clés de la dite chambre, enfin la partie débute avec une demi-heure de retard et l'on s'aperçoit vite que les pauvres arbitres sans vouloir les blâmer, n'ont pas d'expérience et laissent tout passer ou presquie, même les mises en échec qui n'ont pas leur place dans le hockey Pee Wee, supposément.

Ce genre de chose s'est produit plus d'une fois au cours de la saison.

Autre sujet à critiquer: Les Pee-Wee Elites ont eu, durant toute la saison, des adultes dévoués comme entraîneurs alors que le C.P. n'a eu que des jeunes qui sûrement auront fait

leur possible mais ne pouvant être à deux places en même temps vu que leur parties coïncident souvent en même temps, nos jeunes se sont fréquemment retrouvés seuls pour discuter leur match. Résultat: discorde et pagaille dans leur propre équipe et indifférence à gagner ou à perdre.

Est-ce que les choses énumérées ci-haut sont normales à votre avis? Finalement on se rend compte qu'au hockey mineur de Baie-Comeau on ne cherche pas tellement à intéresser les jeunes aux sports d'équipe, mais à vouloir former des vedettes ou des "supposées" vedettes.

Où s'en va donc le hockey mineur?
Parents mécontents

La faim du monde
avant la fin du monde

OXFAM

Systemes comptables Olivetti

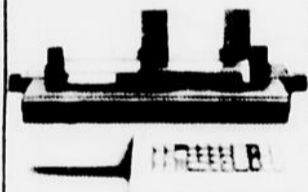

Que ce soit la première fois que vous envisagez de dépasser la comptabilité manuelle ou que vous recherchez une nouvelle méthode économique pour répondre à des besoins particuliers, au sein d'un plus grand système, vous ne pouvez pas trouver mieux que l'Audit 4.

L'Audit 4 est une nouvelle machine comptable électronique programmable, incroyablement compacte qui est en train de remplacer rapidement les machines mécaniques d'enregistrement. Voici ce que vous obtenez:

Une diminution de 50 à 80% du temps nécessaire pour faire votre comptabilité.

L'Audit 4 peut véritablement éliminer les erreurs de transcription. De fonctionnement simple son travail est similaire à celui d'une machine à additionner le temps, d'enregistrement de base. Sur l'Audit 4 est une question d'heures.

Une autre petite chose: L'Audit 4 coûte des milliers de dollars, de moins que n'importe quelle autre machine comptable électronique au Canada. En fait, vous pouvez la louer pour moins de \$5,00 par jour. Ce prix est le même que pour une petite machine.

*Tous les tarifs de 30 jours par mois.

bellavance Inc.
Centre Reg. Manicouagan
HAUTERIVE 589-8677

Les camions Dodge 77, de bons atouts.

DURABILITÉ, PERFORMANCE ET ÉCONOMIE SONT DES ATOUTS POUR MOI.

J'AI COMMANDÉ LE D-800 CAPACITÉ MAXIMUM DE 29 760 LIVRES ET TRANSMISSION AUTOMATIQUE À 4 VITESSES PEU CÔUTEUSE.

POUR UN POIDS MOYEN, IL PREND DE LOURDES CHARGES!

EN 77 DODGE VOUS OFFRE LE PLUS GRAND CHOIX 8 EMPATTEMENTS DIFFÉRENTS POUR UN TOTAL DE 28 MODÈLES POIDS MOYENS.

ILS SONT BONS A TOUT!

VOYEZ-LES CHEZ LES CONCESSIONNAIRES DODGE ET PLYMOUTH.

Dodge **Plymouth**
CHRYSLER CHRYSLER
Camions Dodge Camions Dodge
VENTE SERVICE VENTE SERVICE

NORD EXTERMINATION INC.

1375 Vanier
Haute-riève P.Q.
Tel: 589-8501

SERVICE 24 HEURES ET DISCRETION GARANTIE

SEULE ET UNIQUE CORPORATION
SPECIALISÉE ÉTABLIE SUR LA
CÔTE-NORD ET
MEMBRE DE L'ASSOCIATION
DES EXTERMINATEURS
FRAIS INTERURBAINS ACCEPTÉS.

10-30 mars 1977 - Le Nord

C'EST PAS POSSIBLE...!

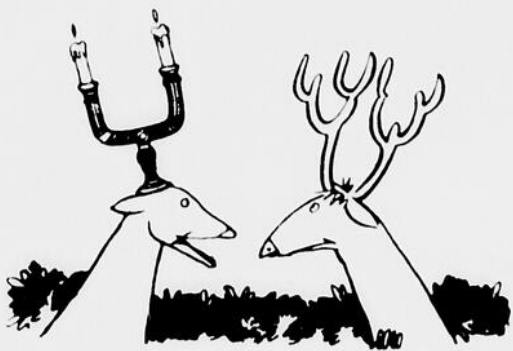

— Jamais tu ne me croiras si je te dis comment cela est arrivé!

S.O.P.

Votre facteur a l'air en bonne santé? Faites comme lui...



Marchez. Dès aujourd'hui.

Chanter un pays en "photopoésie"

par Yves Taschereau

Il y a toutes sortes de livres. Ceux qu'on achète et qu'on ne lira jamais, ceux qui nous servent d'instrument de travail à la cuisine ou à l'atelier, ceux qui nous empêchent de dormir parce qu'on veut savoir comment ils finissent et ceux qui sont à notre chevet pour nous bercer tous les soirs. **Le Discours sur la condition sauvage et québécoise** de Pierre Perrault, publié par Lidec, me fait penser, lui, à un disque. En ce sens qu'on a envie d'y revenir souvent, d'y écouter ici et là ce que disent les gens de chez nous qui y parlent, de laisser la musique des photos nous chanter les beautés du pays et de ses habitants.

C'est un très beau livre d'images. De mots aussi. Non pas des mots qui expliquent les images ou des images qui illustrent les mots: les deux sont imbriqués ensemble comme dans un film. D'ailleurs, beaucoup de mots et d'images viennent des films de Perrault. Vous avez sûrement déjà vu **Pour la suite du monde** ou **Les Voitures d'eau** ou **Le Règne du jour**. Ce sont, entre autres, les personnages de ces films que nous retrouvons, comme Alexis Tremblay, Gros Louis ou le capitaine de bateau Joachim Harvey.

Perrault qui signe le livre n'y a pas écrit grand chose. Comme un réalisateur de film, il a



amassé images et paroles, a fait son choix et nous les retransmet. Et il tisse ainsi un portrait du pays: les îles à l'embouchure du Saint-Laurent à travers les récits de voyages de Jacques Cartier, puis l'île aux Coudres à travers les discours de ses habitants qui parlent de la pêche aux marsouins et des bateaux de bois qui disparaissent, ensuite les pays des Indiens à travers leurs légendes et leurs souvenirs et, finalement la colonisation de l'Abitibi racontée par ceux qui l'ont faite.

Ce qui fait la beauté du livre tient dans la richesse des propos de ces gens à qui l'idée d'écrire ne serait jamais

venue. Richesse de leur langage aussi. Couchés sur du beau papier, à côté de belles photos, ces paroles «ordinaires» deviennent des poèmes. Comme les chansons de Gilles Vigneault qui nous dit «je vous répéterai vos paroles et vos dires». Ce qui me frappe aussi, c'est la sérénité de ces discours, pas de braillage, ni d'agressivité, ni de résignation...

Le livre de Pierre Perrault nous montre des gens à qui nous devons d'être devenus ce que nous sommes. En les oubliant, c'est une part de nous-mêmes que nous allons oublier. C'est pour cette raison que nous devrions tous le regarder...

Photos souvenirs

Les reconnaissez-vous?

Si vous reconnaissez 6 personnes sur ces photos, faites parvenir vos réponses au Journal Le Nordic, vous vous mériterez peut-être la somme de \$10.00

Félicitations à Mme Doris Laliberté demeurant au 56 Babel apt. 1 à Baie-Comeau. Elle a reconnue tous les gens de la photo souvenirs de la semaine dernière.

Jour limite pour donner vos réponses: Vendredi midi de chaque semaine.



Rocket Champion 1954-1955

Idee originale exclusive au Journal Le Nordic



Les Liqueurs Douces de Hauterive Ltée

378 JOLIET HAUTERIVE 589-2067



OUVERT 24HRES

Restaurant de la gare

221 BOUL. LASALLE BAIE-COMEAU 296-5744

Cet espace est réservé pour votre commerce.

Imprimerie Baie Comeau

63 PLACE LASALLE BAIE-COMEAU 296-5221

HORAIRE TV - FILMS - HORAIRE TV - FILMS

Semaine du 30 mars au 5 avril 77

Mercredi, 30 mars

9:15 am 100 tours de contour
 9:30 Les oraliens
 9:45 En mouvement
 10:00 Youhou
 10:15 Virginie
 10:30 Information santé
 10:45 Film
 11:00 Trouvailles de Clémence
 11:30 Le conte Yoster
 12:00 Meli Melo
 12:30 Les coqueluches
 13:30 Téléjournal
 13:35 Femmes d'aujourd'hui
 14:30 Le temps de vivre
 16:00 Bobino
 16:30 Le grenier
 17:00 Sur la cote du Pacifique
 17:30 L'heure de pointe
 18:00 Ce soir
 18:30 Information régionale, locale et sportive
 18:45 Passe-temps
 19:00 Vedettes en direct
 19:30 Chère Isabelle
 20:00 Du tac au tac
 20:30 Le travail à la chaîne
 21:00 L'humour
 22:00 Consommateurs a-

vertis

22:30 Téléjournal
 23:00 Reflets d'un pays
 00:00 Cinéma: Le mariage
 1:30 FERMETURE

Jeudi, 31 mars

9:15 am 100 tours de contour
 9:30 Les oraliens
 9:45 En mouvement
 10:00 La boîte à lettres
 10:15 Une fenêtre dans ma tête
 10:30 Conseil Express
 11:00 Trouvailles de Clémence
 11:30 Les animaux chez eux
 12:00 Meli Melo
 12:30 Les coqueluches
 13:30 Téléjournal
 13:35 Femmes d'aujourd'hui
 14:30 Cinéma: Le grand secret
 16:00 Bobino
 16:30 Franfreluce
 17:00 Les mohicans de Paris
 17:30 L'heure de pointe
 18:00 Ce soir
 18:30 Information régionale,

le, locale et sportive

18:45 Contour
 19:00 Qu'en pense le Québec
 19:30 Les grands films: Alfred Legrand, vainqueur des Vikings
 22:00 Mon pays, mes amours
 22:30 Téléjournal
 23:00 Hawaii 5-0
 00:00 Brigade spéciale
 1:00 FERMETURE

Vendredi, 1^e avril

9:15 am 100 tours de contour
 9:30 Les oraliens
 9:45 En mouvement
 10:00 Tam Tam
 10:15 Virginie
 10:30 Conseil Express
 11:00 Grandeur nature
 11:30 Histoires sans parole
 12:00 Meli Melo
 12:30 Les coqueluches
 13:30 Téléjournal
 13:35 Femmes d'aujourd'hui
 14:30 Cinéma: Cramponnetto Jerry
 16:00 Bobino
 16:30 Sol et Gobelet
 17:00 Madame et son fantôme
 17:30 L'heure de pointe
 18:00 Ce soir
 18:30 Information régionale, locale et sportive
 18:45 Point d'orgue
 19:00 Dans Fest
 19:30 Les exclus
 20:00 Les pierrafeu
 20:30 Lady Scott invitation
 21:30 Scenario
 22:00 Corne d'abondance
 22:15 Film
 22:30 Téléjournal
 23:00 Cinéma: De l'or pour les braves
 00:30 Ciné-nuit: Galilée
 2:00 FERMETURE

Samedi, 2 avril

9:00 am Demetan la petite grenouille
 9:30 Wickie
 10:00 Micha la boule
 10:30 John l'Intrepide
 11:00 Les enfants du 47 A
 11:30 Es-tu d'accord
 12:00 Héros du samedi
 13:00 Sporthèque
 14:00 Femmes d'aujourd'hui
 15:00 Techno flash
 15:30 Cinéma Jeunesse
 17:00 Soirée Canadienne: Lanoraie, Cté Berthier
 18:00 Mesdames, Mes - sieurs
 19:00 Robert Charlebois
 20:00 Soirée du hockey: Washington à Montréal
 22:30 Téléjournal
 23:00 Politique fédérale
 23:10 Cinéma: Considérons l'affaire comme terminée
 00:30 Ciné-nuit: Rude journée pour la reine.
 2:00 FERMETURE

Dimanche, 3 avril

9:00 am Woddy le Pic
 9:30 Mon ami guignol
 9:45 La bible en papier
 10:00 Le jour du Seigneur

11:00 Chantier 77
 11:30 Encore debout
 12:00 Semaine verte
 13:00 D'hier à demain
 14:00 Univers des sports
 15:30 Heure des quilles
 16:30 Heure de la bonne nouvelle
 17:00 Second regard
 18:00 Marcus Welby
 19:00 15 ans plus tard
 19:30 Les beaux dimanches: Dimanshowsoir, Les maladies industrielles, Bel Canto.
 22:30 Téléjournal
 23:00 Politique provinciale
 23:10 Ciné-club: Le mépris
 00:30 FERMETURE

Lundi, 4 avril

9:10 The sun runners
 9:30 Les oraliens
 9:45 En mouvement
 10:00 Du soleil à cinq cents
 10:15 Au jardin de Pierrot
 10:30 Conseil Express
 11:00 Trouvailles de Clémence
 11:30 La bonne équipe
 12:00 Meli Melo
 12:30 Les coqueluches

13:30 Téléjournal
 13:35 Femmes d'aujourd'hui
 14:30 Cinéma: Bang Bang
 16:00 Bobino
 16:30 Alexandre et le roi
 17:00 Vie secrète des animaux
 17:30 Heure de pointe
 18:00 Ce soir
 18:30 Information régionale, locale et sportive.
 18:45 J.B. Reçoit
 19:00 La p'tite semaine
 19:30 Les Bergers
 20:00 Ya pas de problème
 20:30 Avec le temps
 21:00 Télé Sélection: L'accusé mène l'enquête
 22:30 Téléjournal
 23:00 Aux frontières du possible
 00:05 Cinéma: La légion des damnés
 1:30 FERMETURE

Mardi, 5 avril

9:15 am 100 tours de contour
 9:30 Les oraliens
 9:45 En mouvement
 10:00 Youhou

10:15 Minute moutoute
 10:30 Conseil Express
 11:00 Trouvailles de Clémence
 11:30 Danse sur un art-enciel
 12:00 Meli Melo
 12:30 Les coqueluches
 13:30 Téléjournal
 13:35 Femmes d'aujourd'hui
 14:30 Cinéma: L'homme de ma vie
 16:00 Bobino
 16:30 Nic et Pic
 17:00 Nanny
 17:30 L'heure de pointe
 18:00 Ce soir
 18:30 Information régionale, locale et sportive
 18:45 Film
 19:00 Walt Disney
 20:00 Grand Papa
 20:30 Symphonien
 21:00 Rue des Pignons
 21:30 Le 60
 22:30 Téléjournal
 23:00 Cannon
 00:00 Cinéma: Le cave se rebiffe
 1:30 FERMETURE

PALMARES

1. DANCING QUEEN Abba AT 3372	1. CORPS A CORPS Chantaline AM 8116
2. DADDY COOL Boney M. AT 7061	2. DAY O Patrick Zabo NL 5729
3. WHY MUST A GIRL LIKE ME Claudia Barry 6198 094	3. LA TERRE TOURNERA SANS NOUS Alain Barrière AB 836
4. LIVING THINGS E.L.O. XW 888	4. T'ES QUÉBÉCOIS Essiembre LB 1901
5. BLINDED BY THE LIGHT Mantred Mann's Earth Band WB 8252	5. LIBRE POUR L'AMOUR Patsy Galland AT 146
6. NHA NHA CALL ME MUSIC Paul Simul STG 702	6. A AIMER COMME ON S'AIME Jean-Pierre Mansseau OP 6315
7. THE SHUFFLE Van McCoy HL 3477	7. QUAND TU CHANTES Nana Mouskouri 6042 171
8. GO YOUR OWN WAY Fleetwood Mac WBS 8304	8. VOICILLES CLES Gerard Lenorman CS 8157
9. SAY YOU'LL STAY UNTIL TOMORROW Tom Jones 8-10308	9. BYEBYE LOVE Charles Linton M 10708
10. FLIP Jesse Green RBT 1010	10. JULIANA Claude Michel FL 401

NOUVEAUTES

1. PERITO Los Michucambos L 2618	1. UNE QUESTION DE TEMPS Pierre Lalonde AE 101
2. DOCK OF THE BAY Michel Pagliaro C4-4154	2. QUELQUEFOIS Claude François FL 700

MUSIQUE JANELLE inc
 Centre régional Manicouagan Hauteriv
 Grande Place Rimouski

Les Grands Films jeudi 7, 19 h 00

«Ben Hur»

A l'occasion du Jeudi saint, le 7 avril à 19 heures, **les Grands Films** proposent aux téléspectateurs l'une des plus belles oeuvres du célèbre réalisateur américain William Wyler. En effet, avec *Ben Hur*, film à grand spectacle réalisé avec des moyens techniques et financiers impressionnants, Wyler aurait pu, comme c'est souvent le cas, tomber dans le mauvais goût, la vulgarité et le sentimentalisme facile. Bien au contraire, lui qui «n'a jamais fait un mauvais film» (*Rue sans issue, l'Insoumise, Les plus belles années de notre vie, etc.*) a su raconter cette histoire de façon passionnante. Il y fait preuve de son habileté habituelle et d'un merveilleux sens plastique, appuyé évidemment par d'excellents interprètes comme Charlton Heston, Jack Hawkins et Stephen Boyd.

Sous le règne de l'empereur Tibère, en l'an XV, au moment où, dans une grotte de Bethléem, naissait d'un pauvre ménage celui qui deviendra le Christ, naissait également dans une famille d'aristocrates, un premier enfant appelé Juda Ben Hur.

Trente ans plus tard, alors qu'il vient à peine de retrouver

son ami d'enfance, Messala, Juda se brouille avec cet officier romain qui veut un peu trop asservir le peuple juif. Messala profite d'un incident pour envoyer Ben Hur aux galères et emprisonne la mère et la soeur de son ami.

Après trois ans d'indicibles souffrances, comme galérien, Ben Hur, libéré, ne pense qu'à se venger. Il affronte Messala dans une course de chars et le vainc. Il retrouve par la suite sa mère et sa soeur; mais, malheureusement, elles sont toutes deux lépreuses. C'est alors qu'Esther, la fille de l'intendant de Ben Hur, propose aux deux femmes de rencontrer Rabbi Jésus en qui elle croit...

Ben Hur, de William Wyler, une super-production qui a coûté 15 millions de dollars, a demandé 10 ans de préparation et un an de tournage. Il ne compte pas moins de 496 rôles parlants et 100.000 figurants. On a dû construire environ 8 hectares de décors et utiliser assez de négatif pour faire le tour de la terre. La seule scène de la course de chars a demandé 4 mois de répétitions et 3 mois de tournage...

Une symphonie de couleurs

Vous êtes-vous déjà demandé pourquoi nous entendons des symphonies auditives et ne voyons jamais de symphonies de couleurs?

Cette idée de "musique des couleurs" n'est pas nouvelle. On la doit d'abord à Sir David Brewster, inventeur du kaléidoscope.

Ce petit appareil produit inlassablement, à l'aide de verre coloré, de nouvelles harmonies de couleurs. Ce n'est pas qu'un jouet, car il a été conçu en vue d'aider les créateurs qui jonglent avec la couleur.

Vint ensuite le "clavilux" mis au point par Thomas Wilfred. Il s'agit d'un instrument qui se joue à peu près comme l'orgue. L'exécutant projette sur un écran, fontaines, jets d'eau, disques de couleurs et autant de fantaisies qu'il peut en naître sous ses doigts.

Le musicien Scriabin a même combiné les deux musiques dans son fameux poème jaillissant sur un écran. Walt Disney a d'ailleurs utilisé la même technique pour son célèbre Fantasia.

Peut-être ces symphonies de couleurs sont-elles appelées à un plus brillant avenir encore? Ce qui est certain, c'est que la vision fournit, à qui veut bien y regarder, les plus merveilleux poèmes.

Mais cette si précieuse vision, source de coloris chatoyants, est appelée à se détériorer, lentement, si nous n'y prenons garde. Prévenez toute insidieuse défection et consultez votre optométriste.

A plus forte raison aujourd'hui la science et la technologie ont évolué à un point tel qu'il est possible de rendre cette faculté de "voir en couleur" à certaines personnes qui ont une difficulté de perception de certaines longueurs d'ondes et couleurs. Le printemps et ses frais coloris méritent d'être perçus dans toute leur splendeur.

C'est votre optométriste qui est en mesure de vous conseiller dans ces cas.

Solidarité
au tiers monde
OXFAM

GOOD YEAR

Vente de pneus ceinturés de fibre de verre à bande blanche

29⁹⁵ chacun,
pose comprise
E78-14
bande blanche

Épargnez de \$8.80
à \$11.80 la paire

DELUXE ALL-WEATHER CEINTURÉ DE GOODYEAR

F78-14	G78-14	G78-15	H78-15
32⁹⁵ chacun	33⁷⁵ chacun	33⁷⁵ chacun	35⁹⁵ chacun

- Les ceintures en fibre de verre réduisent le serpentement de la semelle.
- Le câblé de nylon de la carcasse assure une robustesse additionnelle afin d'absorber les chocs.
- Semelle à sept bandes de roulement assurant stabilité de la direction et adhérence.
- Le composé spécial de caoutchouc de la semelle de Goodyear assure longue durée du pneu.



Huile et filtre

de n'importe quelle voiture ou camion léger

6⁶⁶
Une semaine seulement

Huile Castrolite Heavy Duty 10W30 et filtre à huile à garantie approuvée.

Alignement des roues

En spécial, une semaine seulement **10⁹⁵**

n'importe quelle voiture, pièces en sus, seulement si nécessaires

Voici ce que nous faisons!

- Réglage de la chasse, du cambrage et de la convergence selon les indications du constructeur
- Ajustement des barres de torsion
- Vérification de la suspension du train avant, des ressorts, des amortisseurs et de la timonerie de la direction
- La main-d'oeuvre garantie est effectuée par des techniciens qualifiés qui utilisent un outillage moderne

GOOD YEAR

CENTRE D'ACHAT LAFLECHE HAUTERIVE 589-9836

LE VOYAGE AU BOUT DU MONDE



Le commandant Cousteau a certes le don de nous entraîner, par l'intermédiaire de ses films, au cœur d'aventures incroyables. Avec son deuxième long-métrage, il nous amène cette foi en Antarctique: que bien peu d'hommes à date, ont pu explorer.

Les images qu'il a ramenées sont superbes et le film vaut certes la peine d'être vu. Pourtant, il présente certaines longueurs (qui sont pardonnables en définitive) et un exhibitionnisme bien français! Ainsi, on voit aussi souvent les hommes de l'équipage de la

Calypso que les merveilleux animaux qu'ils ont rencontré et les fabuleux paysages de glace et de neige qui font toute la splendeur de l'Antarctique.

Ceux qui veulent en savoir plus long sur ce continent de glaces seront ravis de voir le film. Ce genre de présenta-

tion ne peut évidemment pas plaire à tout le monde mais il y a amplement de quoi se rincer l'œil pour ceux qui rêvent d'aventure.

Cousteau connaît son affaire, on ne peut le nier... et son équipage aussi.

JOUEZ AVEC NOUS

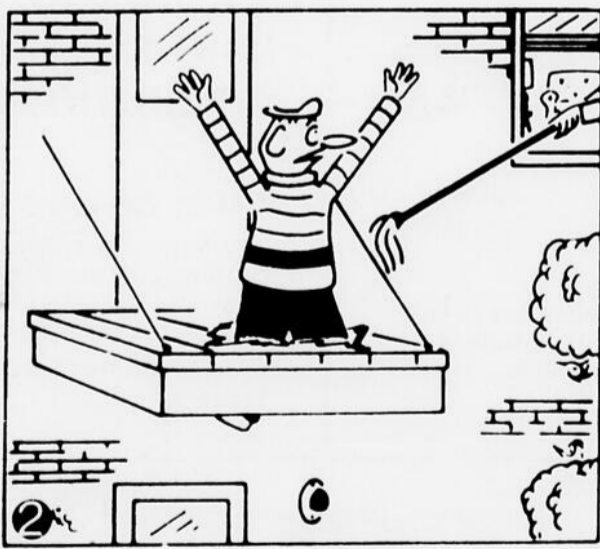
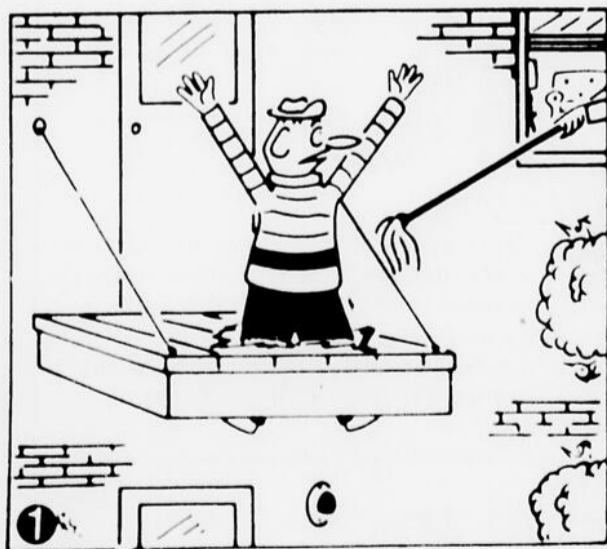

Trouvez les 7 erreurs.

MOTS CROISES

PROBLEME 3427

S.O.P.

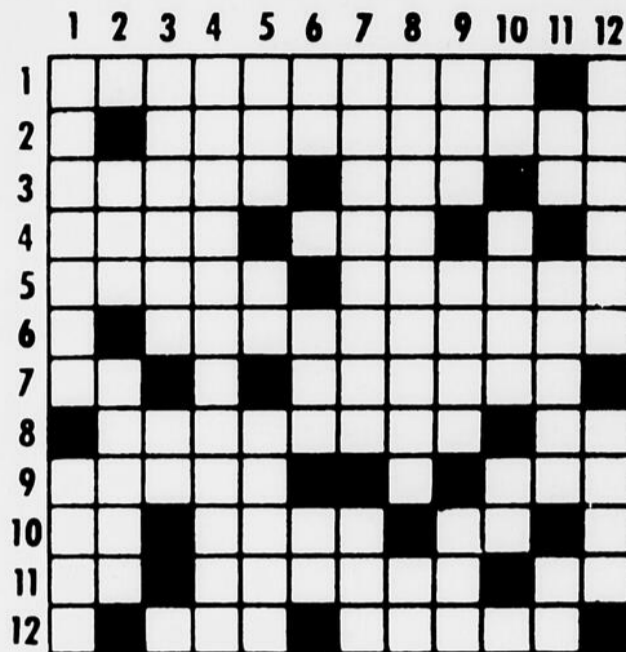

HORIZONTALEMENT

- Blessure faite à un chien par un sanglier ou un cerf (pl.).
- Empêcherait de marcher.
- Maladie des Os. — Action de rire. — Mont.
- Paré. — Riv. de France.
- Se servent — Entourer
- Oui est conforme aux statuts.
- Voyelles. — Fier.
- Garnies de balises. — Article espagnol.
- Petite parcelle. — Eclat de voix.
- Mesure chinoise. — Poisson. — Soeur.
- Aviateur. — Pavillon servant de rendez-vous de chasse. — Pron. pers.
- Unité monétaire roumaine (pl.) — Partie inférieure des lampes d'église.

VERTICALEMENT

- Qui n'a pas de liaison. — Tintement de cloche.
- Membre du cheval. — Refuges.
- Angle saillant d'une pierre (pl.). — Fleuve côtier.
- Qui se livre aux études des langues orientales.
- Boeuf sauvage européen. — Poss. — Extraordinaire
- Pron. pers. — Amas. — Article.
- Petite outre. — Et le reste.
- Pomme dont la peau tachetée rappelle celle des grenouilles (pl.). — Toi.
- Légumineuse. — Rayons. — Condiment
- A lui. — Polie. — Conseil de la reine.
- Chiffres romains. — Aller à l'aventure. — Abrev. de saint.
- Occasionné. — Femelle du chien de chasse.

HUMOUR

Un de mes amis, qui est pasteur, enregistre ses sermons sur disques. Il les écoute ensuite, le samedi soir, de façon à les avoir bien présents à l'esprit le dimanche. Récemment, tandis qu'il écoutait son sermon, il s'endormit et fut réveillé par le silence qui s'ensuivit.

Un soir, la police de Highwood (Wisconsin) reçut d'une femme l'appel téléphonique suivant: "Mon fils de trois ans refuse d'aller se coucher. Pourriez-vous m'envoyer un agent pour lui faire peur?"

PROBLEME 3427



Le trésorier d'une chaîne de cinémas de l'Ouest américain s'était fait voler tout son argent à la pointe du revolver. Et tout son argent, d'après les journaux, c'était \$15. Aussitôt, le président de la compagnie promulgua l'ordre suivant: désormais, il faudrait avoir au moins \$150 sur soi. En cas de hold-up, la publicité serait meilleure.

Alpha-Beta: l'enfer, c'est toi!

Une "mémère" raconte l'enfance et le pays



la vedette de la télévision, Elizabeth Chouvalidze, donne la réplique à Réjean Lefrançois. Le ton est violent.

Le maître de la Poudrière présente "Alpha-Beta", une pièce de Ted Whitehead, adaptée par Gaby Déziel-Hupé, au gymnase du campus Manicouagan, dimanche le 3 avril, à 20h30. Les billets sont en vente au centre récréatif de Baie-Comeau et au campus.

La pièce de Ted Whitehead reprend le thème de "Qui a peur de Virginia Woolf". Cette fois, dix ans plus tard, Mme Gravelle, une ménagère de la rue Frontenac, refuse d'accorder la séparation à son mari, un modeste employé de bureau qui a soif des consolations de la chair que ne manque pas d'apporter le mariage.

Mais l'épouse est frigide. Son homme doit donc aller satisfaire ailleurs des désirs bien légitimes du mariage. Au lieu de lui rendre la liberté qu'il réclame, Mme Gravelle tente d'accroître sa possession, situation qui donne

lieu à des conflits où les mots pleuvent comme autant de coups d'arquebuse.

Les rôles sont interprétés par Elizabeth Chouvalidze, vedette des "Bergers" et de "Y a pas de problème", et par Réjean Lefrançois, également vedette d'un autre télé-feuilleton, "Rue des Pignons". L'interprétation est bonne d'après Bernatchez.

Dans sa critique, Raymond Bernatchez a trouvé plusieurs qualités à l'adaptation à la québécoise de Gaby Déziel-Hupé. Le langage, écrit-il, est à la portée de tout le monde et les personnages sont très près de nous. Règle générale, cependant, on doit toujours se montrer prudent devant une adaptation.

par François Ricard

Sainte-bénite de sainte-bénite de mémère. Ce titre incongru, qui est celui du roman - son troisième - que Pierre Filion vient de publier chez Lemeac, indique bien le ton de tout le livre. Il s'agit, en effet, d'une sorte de long monologue intérieur, émanant d'un personnage jamais nommé, qui se plaint et s'enrage devant les misères et la dégradation du pays. Aucune intrigue, aucun décor précis, mais une parole qui semble intarissable, comme un murmure de dépit et de douleur au fond de la conscience d'un être à peine assuré de son identité, et qui ne peut plus se raccrocher à rien de stable parce que tout, en lui et autour de lui, n'est que ruines et désolation.

encore assez de consistance, celle de la grand-mère, de la «mémère» plutôt, qui représente l'authenticité, l'enfance heureuse du narrateur, le pays maintenant perdu. Face au narrateur, c'est-à-dire à la déchéance du présent, la grand-mère incarne à la fois le remords et l'espoir. Elle est celle que le narrateur a oubliée, qu'il a quittée pour son malheur, mais vers qui il retourne en pensée et qui peut-être le sauvera.

Bref, un livre qu'il faut lire comme une confession, comme un cri de souffrance et de révolte, comme un témoignage éloquent sur la sensibilité québécoise actuelle (sur notre désespoir), et aussi comme un bel exemple d'écriture originale et moderne.

Une seule figure garde



COURTAGE
IMMOBILIER

589-3833

Fiducie du Québec

R. KENNEDY 801, D'ASTOUS HAUTERIVE

Le "Trust" des Caisses Populaires



A Revenue

NOUVELLE INSCRIPTION— 753 Granier Pointe-Lebel. Magnifique résidence. Construction 1 an. Revenu de \$2040. Loyer de 1^{1/2} pièces. Chauffage électrique. Très bien décoré, très bon terrain.



A Revenue

1851 BROCHARD — Bungalow en clapboard, entrée en béton. Vente cause de départ. Possession immédiate. Faites une offre!



Occasion Formidable

81 POINTE-AUX-OUTARDES— Joli bungalow. Belle vue sur fleuve. Entièrement meuble. Foyer Franklin, 3 chambres à coucher, atelier, chambre froide, chambre de lavage. Entièrement renové. Grand terrain. Prix \$26,000.



Bas Prix

219 DE LA FALAISE— Belle propriété, près de l'hôpital et de la polyvalente. 4 chambres. Vue sur la rivière Manicouagan. Libre immédiatement. Ne manquez pas cette occasion.



Placement Sûr

EDIFICE COMMERCIAL 250 252 Boul. Lasalle. Entièrement loué, bien situé. A proximité des Galeries Baie-Comeau, face à Spécialité Automobile. Grand stationnement. Construction de brique et bloc de béton. Rentabilité assurée.



LES BUISSONS, 102 PRINCIPALE. Située à 1 mille de la route 138, maison d'un étage et demi, 7 1/2 pièces, 4 chambres, grande salle de jeux, salon, cuisine de style. Possession immédiate. Très bon prix.

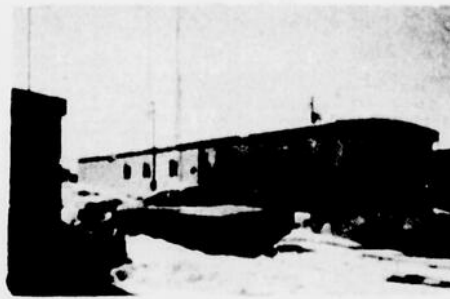

147 AMIOT— Maison mobile 14 X 48, meublée ou non meublée. Tapis mur à mur. Situé près du centre d'achat ancouagan. Prix raisonnable.

Maisons neuves

CHUTE-AUX-OUTARDES
NOUVEAU QUARTIER
RESIDENTIEL

3 magnifiques bungalows, récemment construits. Ils sont prêts à recevoir la finition intérieure à votre goût. 3 chambres, salon, cuisine, chambre de bain en céramique. Face à la quincaillerie Beautrais. Pelouse incluse. une aubaine \$31,900.



A Revenue

320 ROULEAU— Maison avec revenu. Résidence: 5 1/2 pièces, tapis mur à mur. Logement de 4 1/2 pièces, avec entrée indépendante. Terrain paysagé, clôturé, patio, entrée double en asphalte. Bas prix.



99 PARC LANGLOIS — Grande maison mobile 1974, 3 chambres à coucher, salon, cuisine, tapis mur à mur. Vendue non meublée.

VOYEZ NOS MAISONS A VOTRE CAISSE POP



Tirage le 17 juin 1977

Le Nordie

l'hebdomadaire qui pense comme vous et qui ne pense qu'à vous.

Chrisco Sportif

Vendeur autorisé des bateaux Sunray sur la Côte-Nord
collaboration de M.B. Automobiles Baie-Comeau

51 PLACE LASALLE
BAIE-COMEAU 296-6744

BAIE-COMEAU
296-5400 - 296-6744

Et tous les marchands participants
vous offrent l'occasion de réaliser un vieux rêve.

Gagnez ce somptueux bateau Sunray

120 H.P. avec remorque

d'une valeur de:

\$8,150.

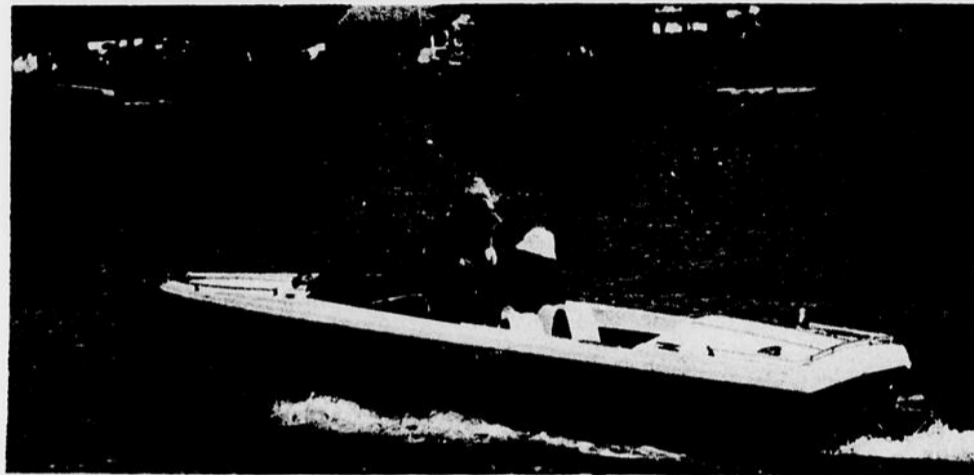

Cette promotion a été conçue et réalisée
par les Publications Dufau enr.

SV 156

Nouvel arrangement de luxe à l'intérieur •
Équipement standard: Nouveau pare-brise teinté
ouvrant au centre • Klaxon électrique • Allume-ciga-
rettes • Sièges ajustables • Toit convertible complet •
Réservoir à essence de 15 gallons avec jauge
électrique • Souffleur et pompe de cale électriques •
Compartment à gants verrouillable • Compartiments
de rangement sur les côtes • Luxueux tapis intérieur-
extérieur • Rampe d'étrave • Rampes arrière •
Décoration en bois sur le pont • Marche pied sur le
plat-bord • Tableau de bord complet • Conduite
mécanique • Dessus du tableau de bord rembourré •
Flottaison mousse certifiée • Couleur: Pont: Ecu-
Coque: Rouge.

Longueur centre	Profondeur	Poids appr.
13'6" (4.15 m)	15" (38.50 cm)	1560 lb (702 kg)
Largeur	C.V.	Capacité
36" (91 cm)	120-110	700 lb (315 kg)

Mercerie Baie-Comeau
11 Place Lasalle
Baie-Comeau 296-2733

21 Place Lasalle
Baie-Comeau 296-4210

Bijouterie Baie-Comeau
51 Place Lasalle Baie-Comeau 296-2970

CHAT BOTTE
11 Place Lasalle Baie-Comeau 296-2100

MAGASIN DE L'ECONOMIE
surplus de guerre
11 Place Lasalle
Baie-Comeau 296-5312

Centre Genelec
18 Place Lasalle Baie-Comeau 296-3965

Boucherie Idéale
77 Boulevard Lasalle Baie-Comeau 296-6604
C.R.A. Hauterive 589-9885

CUIR ATOUT
RAYON D'OR
AU P'TIT TROT
CENTRE SINGER
MERCERIE MANIC
LE SOULIER ITALIEN
ELVIS A MOZART
BOUTIQUE YO YO **TELESON**
BOUTIQUE DE L'ELEGANCE
CENTRE DU CADEAU DARBY
AU COTON ET LASALLE JOBBING

Polissonnerie du Golfe Ltée.
227, BOUL. LASALLE
BAIE-COMEAU, QUÉ. 296-6714

CHEZ ALMA
688 Boulevard Lafleche
Hauterive 589-9454 Permet

Epicerie et Tabagie
Hauterive
844 De Puyjalon Hauterive 589-3972

Petites annonces
Journal
Le Nordie
Chez Alma, Kiosque Centre Régional Manicouagan 51 Place Lasalle

Chez Harris
672 De Puyjalon
Hauterive 589-3794

Chaussures
d'Eve
848 De Puyjalon
Hauterive 589-2890

FINA SERVICE
Gérard Desrosiers, propriétaire
133 Boulevard Lasalle Baie-Comeau 296-6525

Règlements du concours.

Le gros lot n'est pas échangeable et devra être accepté tel quel par le gagnant. Pour être éligible au concours, la personne devra acheter chez un des marchands participants et remplir les coupons qui lui seront remis au nombre de 1 par 5 dollars d'achat. Les frais d'enregistrement de la remorque seront la responsabilité du gagnant.

Les parties impliquées ne se font aucunement responsable des bris qui pourraient survenir durant la période d'exposition du bateau.

GARANTIE
Les bateaux SUNRAY sont garantis à l'acheteur original contre tout défaut de matériel et de manufacture, si utilisés dans des conditions normales, pour une période de douze mois à compter de la date d'achat. Les réparations nécessaires seront faites sans frais par LES BATEAUX SUNRAY INC. de Victoriaville ou un vendeur autorisé. Le transport à et de la manufacture sera payé par le propriétaire et les réparations devront être autorisées par la Compagnie et sa décision sera finale.

La garantie ne s'applique pas à: 1) moteurs, contrôles et les hélices (déjà par les fabricants respectifs), 2) l'installation de moteurs faites par d'autres, 3) bris de pare-brise, 4) les bateaux utilisés avec abus et négligence, accident ou employés dans les courses. Cette garantie est la seule valable et LES BATEAUX SUNRAY INC. ne sera pas tenu responsable des changements apportés par quiconque. Le "Metal Flake" ne fait pas partie de la garantie.

Royal Pizza
2671 Boul. Lafleche Hauterive 589-5127

Vidéo Télévision
service.
3 Place Lasalle
Baie-Comeau 296-1525

Meubles
Stan Fortin Inc.
Vente, réparation et service
Dépositaire Toshiba
873 rue Bossé Hauterive 589-9951

A. Madore et Fils.
Centre d'Achat Lafleche Hauterive 589-6789

Maurice Autorama
356 De Puyjalon Hauterive 589-5788

Boucherie chez Marcel
869 Bossé Hauterive 589-5128

SEPT ILES PLACE CENTRALE Tel: 968-6465
FABRIGVILLE
Hauterive Centre d'Achat Lafleche 589-2835

BOUTIQUE PABLO
sous-sol 3 Place Lasalle
Baie-Comeau 296-2888

51-30 MARS 1977 - Le Nordie



SERVICE DES LOISIRS Ville de Hauterive

Classement ligue inter-rive Baie-Comeau - Hauterive - Matane

EN DATE DU 23 MARS 1977

EQUIPES P J G P N P P C P T S
Classement-Pee Wee "B":

Baie-Comeau	17	12	5	0	65	34	24
Hauterive	17	12	4	1	64	31	2
Matane	18	1	16	1	22	73	3

Moyenne des gardiens de buts -
Pee Wee "B":

Hauterive	1.8
Baie-Comeau	2.0
Matane	4.0

Classement Bantam "B":

Hauterive	17	15	1	1	97	45	31
Baie-Comeau	15	7	6	2	80	51	16
Matane	16	0	15	1	32	120	1

Moyenne des gardiens de buts -
Bantam "B":

Baie-Comeau	3.4
Hauterive	2.6
Matane	7.5

Classement - Midget "B":

Baie-Comeau	16	8	5	3	66	44	19
Hauterive	16	11	5	0	57	45	22
Matane	18	3	12	3	40	75	9

Moyenne des gardiens de buts -
Midget "B":

Hauterive	2.8
Baie-Comeau	2.7
Matane	4.1

NOTE:
Partie Midget remise à une date ultérieure: Hauterive
vs Baie-Comeau, [21-1-77].

La Maison des lutins

[Pré-maternelle pour les 3 à 5 ans]

Nous avons encore quelques places disponibles. Les
parents intéressés peuvent communiquer au numéro
589-9691, le plus tôt possible.

Anne Marie Lemieux.

Pour connaître l'horaire des activités au
Centre Henri Desjardins, composer
589-5796 [message enregistré]

PROGRAMMATION HIVER 1977

VILLE DE HAUTERIVE (PISCINE DE LA POLYVALENTE DES RIVES)

MARDI	MERCREDI	JEUDI	VENDREDI
Requins	Requins	Requins	Requins

L'Association du Hockey Mineur de Hauterive vous informe

1. NORDETS - PEE-WEE
"B" DE HAUTERIVE
GRAND CHAMPION.
2. CITADINS - BANTAM
"B" DE HAUTERIVE NE
PEUVENT PERCER LA
CAGE SEPTILIENNE.
3. LES FINALES RE-
GIONALES - GRANDE
REUSSITE.
1. MERCI A MICHEL
GERMAIN ET MICHEL
HARVEY.

1. Enfin les Nordets de
Hauterive, dirigés par
Georges Dubé et Denis
Coulombe, ont réussi une
fois pour toute à percer
l'excellent gardien de but
du Baie-Comeau, soit San-
dro Celand, pour l'empor-
ter au compte de 3 à 2 et
recevoir le titre de grands
champions des 4e Finales
Régionales Rondelot 1977.
Devant un aréna rempli à
craquer, Hauterive a prit
les devants sur un filet de
Mario Ouellet; par la suite,
Gerard Michaud du Haute-
rive donna une avance de 2
à 0 aux Nordets. Baie-Co-
meau répliqua en 2e période
avec 2 filets pour
égaliser les chances 2 à 2.
En 3e période, le but
vainqueur du Hauterive fut
marqué par Christian Du-
bé. Vue la domination du
Hauterive pendant la 1ère
et 3e période presque au
grand complet, on se doit
de féliciter le jeune gardien
de but du Baie-Comeau,
Sandro Celand. Donc, les
Nordets sont les nouveaux
champions et défendront
leur titre l'an prochain aux
5e Finales Régionales.

2. Hé bien! si les Nordets

ont percé la cage du
Baie-Comeau, ce ne fut pas
le cas pour leur confrère
les Citadins Bantam "B"
qui eux ont eu peine et
misère à compter 2 buts
mais ce ne fut pas assez
puisque ils durent s'incliner
3 à 2 devant les Boston de
Sept-Îles. Le cerbere Septi-
lien Denis "peanut" Bou-
dreault a ébloui le public,
soit environ 1700 personnes
qui étaient présentes et qui
en ont eu pour leur argent,
de voir ce jeune gardien
tout bloquer devant lui. Les
Citadins qui ont dominé à
85%, la rencontre peut-être
se consoler en se disant que
ce n'est sûrement pas la
meilleure équipe qui a
gagné et je suis persuadé
que le public en a été
conscient en regardant
cette formation contrôler
la rondelle du début à la fin
mais s'arrêtant devant
"peanut" Boudreault. Les
2 buts de Hauterive furent
marqués par Mario Ga-
gnon.

3. Le 4e Tournoi Rondelot
fut sûrement une réussite
selon les dires des gens qui
étaient présents lors de ce
tournoi. Si j'écris cet
article, c'est pour remer-
cier toute l'organisation de
ces Finales Régionales qui
a travaillé très fort pour
que le tout fonctionne sur
des roulettes et ce fut le
cas. Donc encore une fois
merci et félicitations à
toute l'organisation du
tournoi.

4. Je voudrais glisser un
petit mot sur nos 2
reporters, soient Michel

Germain et Michel Harvey
(CH.L.C. Sport) qui tout
au long de la fin de semaine
ont décrit au public à
l'écoute des reportages sur
toutes les rencontres et je
pense d'une façon remar-

quable. Donc merci à ces
deux messieurs.

AU REVOIR RONDELOT!

ALAIN LANGLOIS,
publiciste.

CLASSEMENT LOCAL EN DATE DU 23 MARS 77

EQUIPES P J G P N P P C P T S
Catégorie "Atome P":

Piscions	16	9	3	1	40	30	22
Alouettes	16	8	8	0	43	34	18
Eauvettes	16	7	4	1	33	30	17
Monettes	16	5	8	2	30	48	12
Grives	16	1	8	1	21	38	9

Catégorie "Atome C":

Hirondelles	15	10	2	1	72	36	23
Merles	12	5	4	4	38	37	14
Piscions	16	2	11	1	40	75	7

Catégorie "Pee Wee C":

Tigres	17	12	4	1	71	58	21
Bisons	16	8	9	1	40	47	13
Cougars	17	4	11	0	54	55	10

Catégorie "Pee Wee P":

Lions	18	14	3	1	74	41	28
Loups	14	7	4	1	53	55	17
Panthers	17	5	8	0	51	55	14
Renards	15	4	8	1	37	41	11
Leopards	16	2	11	1	34	43	7

Catégorie "Bantam P":

Albatros	14	4	3	0	53	34	11
Bourgeois	12	7	4	1	42	31	11
Chevaliers	15	5	8	2	27	34	12
Nomades	15	3	11	1	32	41	7

Catégorie "Bantam C":

Olympics	17	8	5	4	41	32	12
Dynamos	18	4	7	5	40	41	14
Draveurs	17	4	9	1	35	44	15

Catégorie "Midget C":

Voyageurs	15	11	4	0	52	24	22
Barons	15	4	7	2	34	40	14
Eperviers	14	5	7	4	23	41	14
Métros	14	5	8	2	47	40	12

INFORMATION SPORTIVE

ROGER VIENS

Doit-on jouer le jeu des Jeux du Québec

Après avoir fait le tour, aussi adroitement que possible, des Jeux du Québec et leur impact sur la région Côte-Nord, on se rend compte que l'apport de ces Jeux à la région est très éphémère. Éphémère en ce sens que rien de concret [sauf le fait que les Jeux provoquent des finales régionales] ne se fait pour améliorer la structuration des sports et apporter une solution aux problèmes. Ceux-ci se règlent par les Associations régionales et par les Fédérations.

Les Jeux du Québec nous apparaissent comme un point de rencontre sportif; ils sont formés par la somme de structures sportives régionales et provinciales. Les Jeux du Québec sont directement reliés à l'évolution du sport de chaque région. Si dans une région, un sport est mal rodé, ce ne sont pas les Jeux du Québec qui joueront en sa faveur et qui lui fourniront les appuis nécessaires. Si les Jeux du Québec connaissent un élargissement, une meilleure participation de masse, c'est dû à la concertation des structures locales, c'est dû implicitement aux liens existant entre le Sport scolaire, municipal et privé.

D'une certaine façon, les Jeux du Québec créent une fausse impression. Tout ce qu'on peut dire, c'est qu'ils provoquent un motif de participation tout en offrant une occasion unique de rencontre régionale et provinciale. Mais ce motif de participation se concrétise par tous les efforts des structures locales et régionales.

C'est cette image biaisée des Jeux que nous nous devons de défaire car elle contient des demi-vérités et tend à nous faire croire que tout le mérite de l'éclosion et de l'évolution sportive régionale et locale lui revient. C'est le phénomène inverse qui se produit et cela dans un fort pourcentage.

LA CÔTE-NORD ET LES FINALES PROVINCIALES

Compte tenu des problèmes inhérents à la Côte-Nord (personnes ressources, compétitions, financement, éloignement), et performances réussies au cours de ces dernières années, nous croyons que notre région doit se poser de sérieuses questions quant à sa participation aux Jeux d'Hiver et d'Été?

Au lieu de trouver des solutions à nos problèmes, on oublie de répondre aux besoins du milieu et on

continue le cercle vicieux de la participation à toutes les finales provinciales (été et hiver). Nous nous demandons quelle serait la perte "qualitative" de l'absence de la Côte-Nord (en délégation de masse) à des finales provinciales? Nous nous demandons si, certaines années, la Côte-Nord ne pourrait pas s'en tenir à des finales régionales et améliorer son sort régional? Nous sommes conscients que certaines disciplines ont joué le jeu de la participation aux Jeux du Québec. Participer pour participer, lorsqu'aucune structure locale ou

régionale existe, est-ce donc là le réel motif des Jeux du Québec? Jouer le jeu des concours de voyage devient, à notre sens, un pis aller sportif.

D'autres questions nous viennent à l'esprit: qui engagera un processus régional d'amélioration des structures? Les Fédé-

rations? Les Associations régionales? Le Conseil des Loisirs? Quand se penchera-t-on sur les moyens à trouver pour aller chercher les personnes ressources? Quand se penchera-t-on sur des mécanismes de rencontres avec des régions plus près de nous?

Certes, les Jeux du Québec ne répondront pas à ces questions. Mais qui pèsera l'importance relative entre notre participation aux Jeux et les moyens à trouver pour régler nos problèmes?

Dans ce processus d'endiguement de la masse, on se rend compte, encore une fois, que les structures locales et régionales sont laissées à elles-mêmes. Ce n'est pas une mauvaise chose en soi? Mais qu'on ne berne pas les gens avec une participation à des manifestations provinciales.

Chose certaine, les Jeux du Québec sont un processus important pour le sport au Québec. Mais faut-il jouer le jeu du jeu? Faut-il avoir, comme fin, une participation aux finales régionales ou provinciales pour oublier les problèmes inhérents aux disciplines dans la région. Quant à nous, nous voulons qu'on joue franc jeu!



Le hockey doit retrouver ses lettres de noblesse...

Vendredi soir, le 25 mars, Messieurs Arthur Lessard, directeur exécutif de la nouvelle Fédération québécoise de hockey sur glace, Alain Lavarenne, responsable du dossier du hockey pour le Service des Sports du Haut Commissariat des Loisirs et du Sport et Claude Chapeleau, professeur à l'Université de Montréal et coordonnateur technique pour la Fédération, étaient à l'École St-Coeur de Marie de Hauteville afin d'éclairer les responsables du hockey régional sur l'organisation et la philosophie que veut proposer la nouvelle Fédération du hockey.

La visite des Messieurs de la Fédération québécoise de hockey sur glace fait partie d'une stratégie d'information et de consultation de cet nouvel organisme.

POURQUOI CE CHANGEMENT DE LA FÉDÉRATION?

On sait qu'au cours des dernières années, le hockey a connu de grosses difficultés financières. Pour cette raison et bien d'autres que nous ne connaissons pas, le gouvernement a décidé d'intervenir directement et de

s'asseoir à la table de discussion des organisateurs de hockey. Après 17 mois de négociation, les représentants des sections "mineures" et "majeures" du hockey acceptent la constitution de la Fédération Québécoise de hockey sur glace. À ce moment-là, juin 76, trois administrateurs sont nommés: leur mandat est de voir à l'intégration des deux organismes, en une fédération, pour juin 77.

Donc, le passage de ces Messieurs chez nous permet aux gens de la région de connaître l'orientation de la nouvelle Fédération et de recevoir les informations nécessaires pour préparer leur délégation à l'Assemblée générale annuelle de juin 77.

LES ORIENTATIONS DE LA FÉDÉRATION

En novembre 76, on avait confié, à un groupe d'experts, la responsabilité de présenter un livre blanc afin d'éclairer le développement du hockey au Québec. Voici en bref les priorités retenues dans ce livre blanc.

L'ENFANT AU CENTRE

La Fédération a accepté le principe que le centre

d'intérêt est l'enfant. Dorénavant, il semblerait qu'on tiendra compte des intérêts de l'enfant, ses goûts, ses besoins, son âge, tout cela en rapport avec son niveau d'habileté. Espérons que ce n'est pas un paravent?

La deuxième priorité du Livre Blanc est la formation des intervenants en tenant compte de son niveau de développement. Ces intervenants s'appelleront instructeurs pour la période Initiation, animateurs pour le secteur participation et entraîneurs pour le secteur compétition-élite.

Enfin, la troisième orientation se veut de permettre aux adeptes du hockey de poursuivre leurs aventures selon leurs intérêts et leur habileté.

LE SECTEUR INITIATION.

C'est la période d'apprentissage par excellence pour le jeune. Elle se situe entre 4 et 6 ans pour se terminer vers 10-12 ans. Les Intervenants seront les instructeurs, c'est-à-dire ceux qui instruiront, qui donneront les leçons. Au cours de deux prochaines années, la Fédération mettra l'emphase à ce niveau.

LE SECTEUR ÉLITE

Ce secteur n'est pas encore bien défini. On pense pouvoir l'identifier et le mettre sur pied convenablement d'ici 5 ans.

LE SECTEUR COMPÉTITION

Cette section sera ouverte aux joueurs qui voudront entrer en compétition avec d'autres groupements. Intervenants sont les "entraîneurs".

LE SECTEUR PARTICIPATION

Enfin, un dernier secteur susceptible de rejoindre une masse très importante, la participation. Ce niveau sera ouvert à tous les groupements intéressés à jouer au hockey pour le plaisir du jeu. Les intervenants à ce niveau seront les animateurs.

Rappelons que pour les prochaines années, les services offerts seront maintenus et améliorés dans la mesure du possible. Le plan d'action de la Fédération s'échelonne sur une période de dix ans. Pour septembre 77, on commencera le secteur Initiation en répandant, au moyen de stages de formation pour les instructeurs, la métho-

de de la Fédération Scadia.

Bien sûr, nous avons appris bien d'autres choses à cette réunion d'information-consultation: les mandats et les services de la nouvelle fédération, les nouvelles structures, la méthode d'enseignement de la Fédération, etc.

La situation du hockey se devait d'être reprise en main de façon efficace et intelligente. Les avenues

tracées par la Fédération sont prometteuses. Il reste à savoir si ces avenues se concrétiseront sur le plan régional et si on tiendra compte réellement des particularités des régions.

Trop souvent on a un bon système, mais on ne lui donne pas les cordes d'implication concrète dans le milieu ni les structures de continuité!

Roger Viens



De gauche à droite: Les messieurs de la Fédération de hockey: M. Arthur Lessard, Alain Lavarenne et Claude Chapeleau.

Un jour, ça sera peut être notre tour

OXFAM

Michel Pietracupa domine les 62 athlètes au championnat provincial Junior d'Haltérophilie tenu à Baie-Comeau

Samedi, le 26 mars 1977, la Ville de Baie-Comeau par l'intermédiaire du comité organisateur du Club d'haltérophilie de Baie-Comeau, accueillait les 62 athlètes qui s'étaient rendus au championnat provincial Junior d'haltérophilie.

Ces 62 athlètes provenaient de dix régions différentes: Sud-Ouest du Québec [15], Concordia [Montréal] [6], Rive Sud [2], Richelieu Yamaska [4], Centre du Québec [3], Abitibi Témiscamingue [7], Québec [8], Côte-Nord [5], Saguenay Lac St-Jean [7] et l'Est du Québec [5]. Ces athlètes se répartissaient dans deux classes d'âges: les 16-17 ans et les 18-19 ans. En tout, dix catégories de poids, allant du poids de papier [45kg] au poids lourd léger [90kg].

Ce championnat provincial connut un bon succès: tout avait été merveilleusement planifié par l'organisation locale et la population a bien répondu à l'appel. Certes, il n'y a pas eu achalandage aux portes mais la foule fut très appréciable pour la circonstance.

LE MEILLEUR ATHLETE DE LA RENCONTRE: MICHEL PIETRACUPA DE ST-HYACINTHE

Plusieurs records furent abaissés à ce championnat provincial. A lui seul, Michel Pietracupa abaissa huit marques. M. Pietracupa évoluait dans la catégorie des 60 kg et âgé de 17 ans. A l'arraché, il réussissait 100 kilo. Il battait donc, par cette marque, le record du Québec (17 ans et moins) détenu par Raymond Derouin (95 kg en 76) et le record du Québec Junior (97,5 kg en 74) détenu par Michel Mercier.

Même phénomène à l'épaulé-jeté: Michel jeta 125 kilos. Il abaissait de cinq kilos le record chez les 17 ans et moins détenu par Raymond Drouin et le record du Québec Junior détenu par Michel Mercier.

Au total des deux levés, il surelassait donc tous les

records dans sa catégorie de poids pour le record provincial chez les 17 ans et moins et chez les Juniors du Québec. De plus, cette marque lui permettait d'établir un nouveau record Canadien Junior au total et à l'épaulé-jeté.

Il est vrai que les records tombent vite en haltérophilie, mais il revient tout de même au mérite de Michel Pietracupa de le détenir pour quelques temps.

UN AUTRE RECORD ABAISSE

UN AUTRE RECORD ABAISSE

Dans la classe Papier (45 kg), Patrick Cliche, chez les 17 et moins, améliora de deux kilos le record à l'épaulé-jeté. Il défaisait ainsi le record de 68 kg détenu par Claude Harvey établi en décembre 69.

LES PERFORMANCES DES ATHLETES DE LA COTE-NORD.

Cinq athlètes de la Côte-Nord participaient à ce championnat junior: Marc Desjardins, Marc Poulin, Martin Pelletier, Daniel Morin et Conrad McMullen. David Berryman de Sept-Iles, qui devait aussi participer, a dû s'abstenir car son poids l'am empêché de se présenter à ce championnat.

Quant aux performances de la Côte-Nord, on peut les qualifier de satisfaisantes. Certes, nos athlètes n'ont pas remporté de premières places. Comme on le sait, une compétition reste une compétition et différents facteurs entrent en ligne de compte: tension, entraînement, blessures. Sans vouloir minimiser leurs performances ou leur succès, si on peut parler ainsi, nos athlètes ont fait leur possible. Voici donc leur classement par catégorie de poids.

Conrad Mc Mullen [Sept-Iles] 2ième chez les 60 kg, 18-19 ans, avec 155 kilos.

Daniel Morin, Baie-Comeau, 4ième chez les 75 kg avec un total de 295 kilos.

Martin Pelletier, Baie-Comeau, 5ième chez les 75 kg avec 195 kilos.

Marc Desjardins, Baie-Comeau, 11ième chez les 75 kg avec 180 kilos.

Marc Poulin, Baie-Comeau, 87,5 kilos [Marc a manqué ses trois essais à l'épaulé-jeté].

HONNEUR A UN DOYEN EN HALTEROPHILIE

Lors de la remise des trophées aux athlètes, la Comité organisateur ainsi que la Ville de Baie-Comeau ont tenu à souligner de façon particulière l'apport sportif de M. Charles St-Laurent à la cause de

l'haltérophilie. Pour les gens de la région Baie-Comeau Haute-Rive, la force légendaire de cet homme a fait son chemin. Aujourd'hui, M. St-Laurent est toujours présent à la cause de cette discipline, comme arbitre. En aucun temps ou presque, sa disponibilité ne s'est démentie. M. St-Laurent est de cette race d'hommes, qui, sans faire de bruit, laissent beaucoup d'amis derrière eux. La présence de cet homme dans le sport des poids est un signe de santé. En effet, peu de disciplines peuvent se vanter d'avoir ce lien d'âge. En haltérophilie, discipline difficile à promouvoir et à se renouveler en membres, la présence des aînés est signe de longévité sportive car lorsque les "vétérans" travaillent avec la jeunesse, il ne fait pas de doute que la continuité est assurée. Sans être chauvinisme, le fait que des hommes comme Charles St-Laurent soit encore près du sport, démontre que le sport est dans leur coeur.

Roger Viers

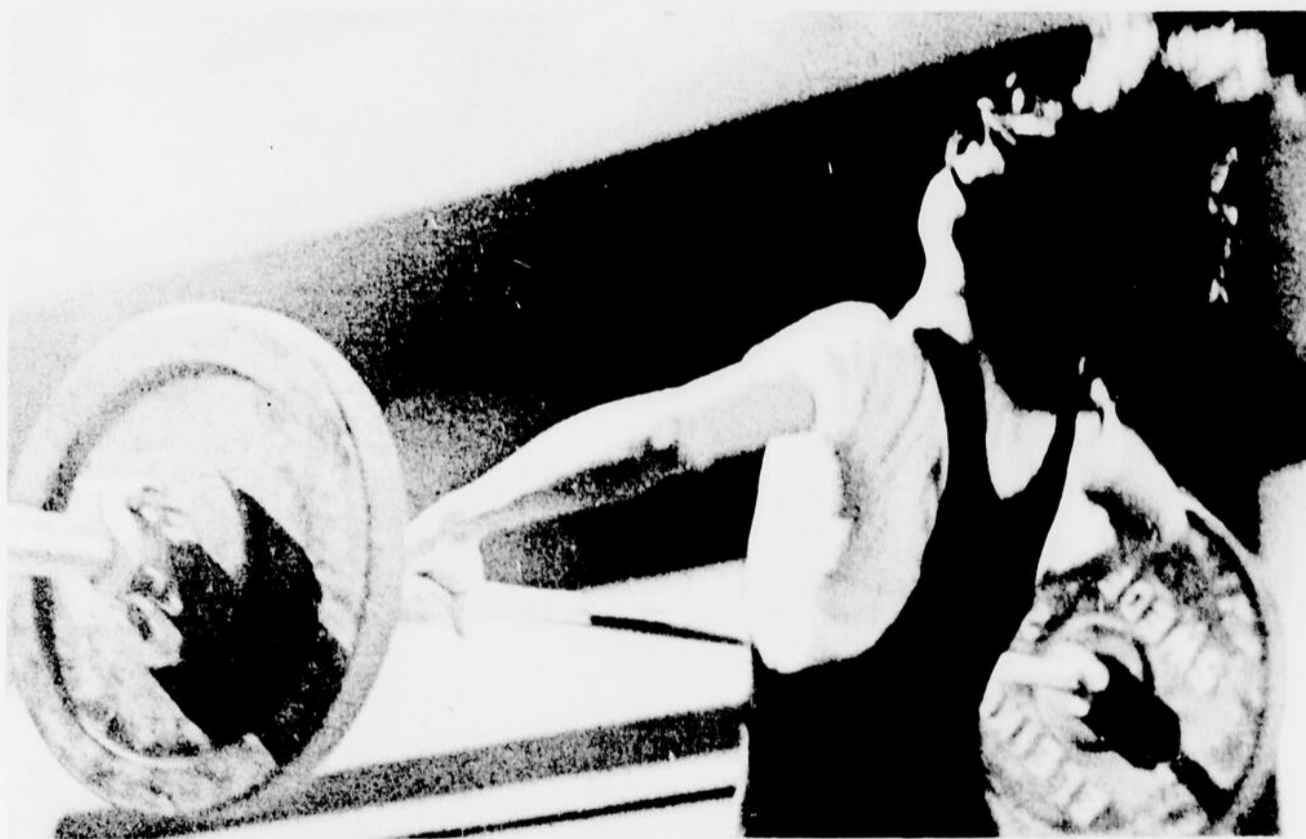

Il faut mettre toute son énergie, sa concentration et sa technique pour réussir en haltérophilie.



Le représentant de Drapeau-Automobile, M. Gauthier remet le trophée de la meilleure performance à Michel Pietracupa de St-Hyacinthe.



de gauche à droite: Par l'entremise du président organisateur de championnat Junior Provincial, Ryszard Blouin, le Club Haltérophilie de Baie-Comeau honore un doyen de cette discipline, M. Charles St-Laurent.

QUÉBEC

MOTEL
voyageur
2250 Boul. Ste Anne
"MOTOR HOTEL"
Air climatisé
Pisc. nat. intérieure & extérieure
Restaurant, salon, bar, danse
Salle de congères
APPELEZ SANS FRAIS
1 800 361 6162

Sport en vrac

Baie-Comeau et Hauterive tirent leur épine du jeu au championnat régional de judo Cote-Nord

La semaine dernière, les 12 et 13 mars, les Clubs de judo masculin de Baie-Comeau [Judokwai] ainsi que celui de Hauterive [Keidokan] se rendaient à Sept-Iles afin de participer au championnat de judo régional Cote-Nord. En tout, 29 athlètes de Baie-Comeau et 41 de Hauterive. Par rapport à l'an passé, la participation de Hauterive a diminué de 20 alors que celle de Baie-Comeau de deux.

Les autres Clubs représentés à ce championnat régional étaient l'Académie de Sept-Iles [150], le Club Giesing [40], Port-Cartier [30] et Gagnonville. Nous ne pouvons élaborer au sujet de ces Clubs car aucun résultat ne nous est parvenu. Cependant, nous pouvons regarder de plus près les performances des Clubs de notre région immédiate.

UNE NETTE AMELIORATION POUR BAIE-COMEAU

On se souviendra que l'an passé, le Club de Baie-Comeau n'avait décroché que dix médailles individuelles chez les poussins, cadets et juniors seniors. Cette année, une amélioration très sensible puisque chez les benjamins, on décrocha dix médailles pour 11 participants. Et chez les Espoirs Juniors seniors, une performance splendide puisqu'on remporta 10 médailles pour 11 participants. L'an passé, chez les Juniors Seniors, seul Denis Gagnon s'est mérité des honneurs.

Malgré le fait qu'il nous manque certaines données pour évaluer à juste titre cette performance (par ex. on ne sait pas si dans certaines catégories de poids, il y avait seulement des candidats de Baie-Comeau, chose peu probable), nous pouvons affirmer que la performance de cette ville vient confirmer l'hypothèse que le calibre s'améliore à Baie-Comeau.

HAUTERIVE GARDE SA MOYENNE

Pour le Club Keidokan de Hauterive, la performance est sensiblement la même que l'an passé. En 76, à Baie-Comeau, dans les classes poussins, cadets, on avait remporté 21 médailles pour 44 participants. A Sept-Iles, les 26 athlètes réussirent à décrocher 14 médailles. Si on compare rapidement le nombre de médailles au nombre de participants, on peut affirmer un certain équilibre.

Chez les Espoirs Juniors, Seniors, les quinze participants de Hauterive décrochèrent quatre médailles. L'an passé, on avait recueilli 7 médailles pour 17 participants.



Catégorie Benjamin et Cadet. Rangée du bas: de gauche à droite: [médailles d'or] Sylvain Arseneault [ceinture jaune - 50 lb], Michel Nazair [ceint. jaune, -100 lb], Jean Paul Beaulieu [ceint. orange, -100 lb], Yves Arbour [ceint. orange, -180 lb].

Rangée du haut: de gauche à droite: Steeve Fillion, [ceint. jaune, -70, argent], Jacques Cody [ceint. orange, -108, argent], Gildor Pearson, instructeur, Mario Fillion [ceint. bleu, -128, argent] Jacques Hemond [ceint. orange, -100 lb, bronze] et Christian Bard [-92 lb, ceint. jaune, argent, absent sur la photo].

EN BREF, SUR CET EVENEMENT.

Ce championnat régional aura permis à nos deux Clubs de mesurer encore une fois leur force et leur évolution. Il ne fait pas de doute, à la suite de ces résultats, que Baie-Comeau a amélioré son calibre: pour sa part, Hauterive s'est maintenu en bonne position par rapport à l'an passé.



Chez les garçons, Espoirs Juniors et Seniors, rangée du bas: de gauche à droite: Armand Comeau [-132 lb, ceint. marron, Or], Alain Dugas [-143 lb, ceinture marron, Argent], Gaston Godbout [-112 lb, ceint. verte, argent], Réjean Lessard [-156 lb, ceint. bleue, Argent] et Peter Nobre [-132 lb, ceint. marron, argent].

Rangée du haut: de gauche à droite, médaillés de bronze: Denis Comeau [-143 lb, ceint. marron], Sylvain Turbis [-172 lb, ceint. bleue], Denis Martin [-143 lb, ceint. verte] et Yves Pearson [-132 lb, ceint. jaune]. Jean-Pierre Simard, [-122 lb, ceint. bleue, or, n'apparaît pas sur cette photo].



Club Keidokan de Hauterive. Rangée du bas: de gauche à droite: Alain Gagné [-60 lb, benjamin, bronze], Robert Beland [-60 lb, benjamin, or], Robert Arseneault [-65 lb, benjamin, bronze], Claude Dubé [-60 lb, benjamin, bronze], Luc Arseneault [-70 lb, cadet, or] et Steeve Trudel [-70 lb, cadet argent].

Rangée du haut: de gauche à droite: Harold Tremblay, [-80 lb, B, or], Denis Lapointe [-70 lb, B, Bronze] Benoît Gendron [-100 lb, B, argent] Alain Levesque [-85 lb, B, or] Gervais Coulombe [-139 lb, C, or], Gilles Dionne [-139 lb, C, argent] et Francis Gagnon [absent sur la photo].



Chez Les Espoirs, Juniors Seniors de Hauterive, de gauche à droite: Marcel Gagnon, [-118 lb, Ar.], Robin Gagné [or] et Pierre Arseneault [-118 lb, Bronze] Steeve Lebrun, absent sur la photo a remporté une médaille de bronze dans la classe des -122 lb.



Démonstration de cyclisme

Vendredi soir, à Hauterive, Le Club Les Vélos du Nord de Hauterive tenait une démonstration cycliste sur rouleaux à un Centre d'Achat de la région. A cette démonstration, il y eut une vente de chocolat dans le but de financer la nouvelle saison qui s'annonce. Cette démonstration se répéta samedi: en plus de la démonstration sur rouleaux, le Club présenta un film sur le Cyclisme aux Jeux Olympiques de Montréal.

L'an passé, le Club se composait seulement de douze personnes. Au mois de mars 77, on espère bien atteindre 25 personnes et plus. Le Club Les Vélos du Nord a surtout cherché l'élite jusqu'à présent.

Tous ceux et celles qui désirent s'embarquer dans le Club Les Vélos du Nord peuvent communiquer avec les personnes suivantes: Pierre Hudon: 589-3530; Laval St-Laurent: 589-8832; Charles Blanc 296-4816.

Pour notre part, nous trouvons que les Clubs de Vélos devraient se pencher fortement sur la masse. Combien de jeunes et moins jeunes, aujourd'hui, s'adonnent à la randonnée, à la promenade. On n'a pas tellement pensé à eux jusqu'à présent. Qui leur donnera une structure d'accueil?

Ayoye 77! un cachet régional...

L'événement de l'année en ballon-balai vient d'avoir lieu et il a laissé des grandes signes de force. En effet, le quatrième tournoi Ayoye "Provincial" avait lieu au Centre Henri Desjardins de Hauterive, vendredi, samedi et dimanche dernier.

LE TOURNOI SANCTIONNE A RAPPORTE.

Les organisateurs du tournoi ont visé en plein dans le mille en offrant un tournoi sanctionné. Cette particularité a permis à des équipes non fédérées [parfois on se demande à quoi servent certaines fédérations] d'embarquer dans ce tournoi de ballon-balai. En effet, on retrouvait 55 équipes masculines et féminines. Chez les femmes, c'est le même nombre que l'an passé soit 16 car on avait accepté ce principe de 16 inscriptions seulement. Chez les hommes, un pourcentage beaucoup plus fort, soit 42 équipes par rapport à 28 en 1976.

Il ne fait pas de doute que "la sanction" fut une des meilleures décisions de l'organisation Ayoye 77.

UN CARACTERE REGIONAL PLUTOT QUE PROVINCIAL.

Ayoye a cristallisé d'une façon particulière la participation des équipes de la région Côte-Nord en 77. En effet, sur les 55 équipes présentes, on retrouve 49 équipes de la Côte-Nord et seulement 6 équipes de l'extérieur. Les équipes de l'extérieur provenaient de Chicoutimi (femmes), Alma (femmes), Ste-Foy (femmes), Levis (hommes), Kénogami (hommes) et Arvida.

D'une certaine façon, le cachet "provincial" fut très faible en 77. Les réponses des équipes de l'extérieur tardèrent à arriver et le président du tournoi, Patrice Denis nous avoua "que deux équipes avaient voulu s'inscrire à la dernière minute". Mais il était trop tard. Le prochain comité organisateur devra se pencher sérieusement sur cet aspect provincial.

Il ne fait pas de doute que pour le calibre de jeu, cette

classe AA permet de voir un jeu beaucoup plus raffiné. En autant que sur le plan régional, certaines de nos formations puissent y adhérer, cette classe a raison d'exister. Ainsi, l'intérêt des spectateurs est plus susceptible de répondre à l'appel. Sans cela, cela devient une démonstration ou un spectacle qui ne créerait pas le même engouement chez la population.

L'autre raison qui donne son cachet régional à cet événement est le rapport équipe de la région et population de la région. Il est indéniable que la participation des équipes de la région provoquent un appel de la population. Et cette année, la réponse fut plus que satisfaisante. 11.813 personnes ont franchi les guichets en fin de semaine au Centre Henri Desjardins.

Si réellement, on ne parvient pas à susciter l'intérêt des équipes "provinciales", on devra repenser à la distribution des bourses.

AYOYE PREND L'ESPRIT D'UNE FETE.

Cette année, Ayoye a également pris une coloration particulière. Il semblerait que l'atmosphère ait de plus en plus un cachet "Ayoye", un petit quelconque chose qui attache. Il faut d'ailleurs le mentionner, l'annonceur André Fortier a su provoqué, à sa manière, ce petit cachet. Le commanditaire a lui aussi contribué à cette mentalité. La présentation de classe, les hôtes, enfin toutes ces petits détails qui permettent d'identifier une chose plutôt qu'une autre. On pourrait dire qu'Ayoye commence à voir sa propre personnalité.

En plus d'être une rencontre sportive, Ayoye est aussi un moment de défoulement pour certains, un moment de divertissement pour d'autres et un moment de rencontre. Oui, cette année, certains lieux communs de regroupement contribuèrent à développer le côté social de Ayoye. Bien sûr, sur la glace, on joue, on se sert la main et puis c'est fini. Mais cette année, Ayoye a débordé de la glace.

Somme toute, la prise en main du tournoi par les responsables du ballon sur glace régional aura été très positive et les résultats sont là pour le prouver. Ayoye a quatre ans; il vient de passer de l'enfance à l'adolescence. Donnons lui quelques années pour voir s'il atteindra sa maturité d'adulte.

LES RESULTATS

Femmes: Dauphines de Chicoutimi, grandes championnes en finale contre les Ski-Rang de St-Gédéon près d'Alma au compte de 2 à 1.

Classe B: Hommes: Les jets de Port-Cartier [1] contre les Road Runners de Pointe-Lebel [0].

Classe A: Hommes: Les Etoiles de Michel Miller [Hauterive] grands vainqueurs sur les Trappeurs de Hauterive. [5 à 1, pointage final].

Classe AA: Hommes: Kénogami [2], Jets de Hauterive [1].

LES HONNEURS INDIVIDUELS

Chez les femmes, le trophée du meilleur gardien de

but alla à Linda Lemieux des Dauphines de Chicoutimi grâce à une moyenne de 0.33 en trois parties. Lucie Gagnon des Idéfix de Ste-Foy remporta le trophée du meilleur compteur avec 4 buts et une passe. Enfin, Camille Perron des Ski Rang de St-Gédéon fut nommée meilleur joueur chez les dames.

Dans la classe B hommes, Gilles Deschênes des Tomahaks de Hauterive fut déclaré le gardien de but par excellence grâce à une moyenne de 0.40 en 5 parties. Robert Nicolas des Barons de Saull au Mouton fut le meilleur compteur avec quatre buts et quatre passes. Gérard Lauzier des Jets de Port-Cartier recolta le titre de meilleur joueur dans cette classe.

Dans la classe A, le titre de meilleur gardien de but alla à Jean Marseault des Etoiles de Michel Miller grâce à une moyenne de 0.60 en 5 parties. Un autre joueur des étoiles remporta le titre de meilleur joueur à cette catégorie, soit Remi Gagnon. Le titre de meilleur compteur alla à Jean Paul Blanchette du Jenri [équipe St-Foy].

Enfin dans la classe AA, on trouve comme meilleur compteur Michel Martin des Jets de Hauterive, comme meilleur joueur, Pierre Michaud de Kénogami et comme meilleur gardien de but, Robert Belly de Kénogami.

Roger Vicens

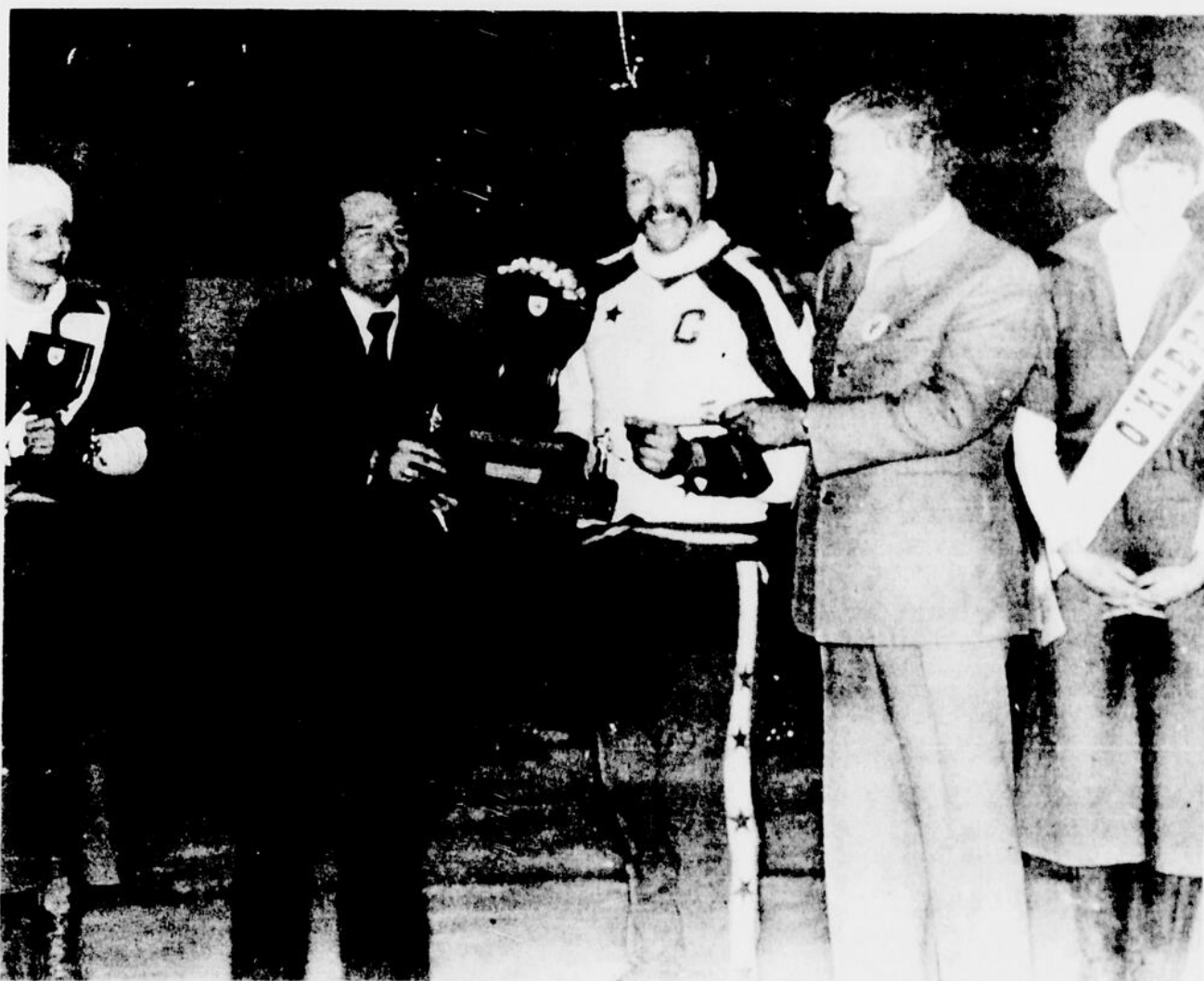

Les grands champions de la classe AA, Kénogami Loisirs. Le capitaine de l'équipe reçoit son trophée des mains du Ministre Lessard.



Dans la classe A, Les Etoiles de Michel Miller l'emportèrent sur les Trappeurs de Hauterive.



Les grandes championnes chez les dames, les Dauphines de Chicoutimi.

DIS-NOUS MARIE

BOEUF HACHÉ

ORDINAIRE

55¢

SPÉCIAL! LB

JAMBON CUIT

AVEC L'OS
BOUT DU
JARRET OU
GROS BOUT

1 15

SPÉCIAL! LB

SAUMON EN MORCEAU

ARGENTE DU PACIFIQUE
CONGELE
ENV. 2-3-4 LB

1 85

SPÉCIAL! LB

SOCS DE PORC FRAIS

ROULES

1 15

SPÉCIAL! LB

DEVANT DE VEAU

ROULE—CONGELE
DESOSSE
(AVEC GRAS DE PORC)

85¢

SPÉCIAL! LB

ESSUIE-TOUT

KLEENEX
COULEURS VARIEES
PAQUET 2 ROUL.

89¢

SPÉCIAL!

VIANDES DE CHOIX

JAMBON CUIT TRANCHE—Swiss—PAQUET 6 ON.	1.32
VIANDE FUMEE Coors 4 paq. 7 on	1.49
SAUCISSES FUMEEES HYGRADE—PAQUET 1 LB	.89
BOLOGNE CIRE OU ORDINAIRE—HYGRADE—2 1/2 LB—LB	.68
SALAMI TOUT BOEUF TRANCHE—HYGRADE—PAQUET 6 OZ	.79
PIZZA GARNIE 12 MOUES—PRODUIT 4 ETIQUETES—CH	1.99
BACON SANS COUENNE Jubilee—PAQUET 1 LB	1.18
BOUDIN FRAIS Toutes marques—LB	.69
JAMBON A DINER MAPLE LEAF—LB	2.39
SAUCISSES A DEJEUNER Toutes marques—LB	.83
PAIN DE VIANDE VARIE—MAPLE LEAF—PAQUET 6 OZ	.49
Pâte de tomate	
PASTENE SPÉCIAL! BOITE 5 1/2 OZ LIQ.	29¢
BOISSONS AUX FRUITS VARIEES—ALLENS—BOITE 48 OZ LIQ	.45
OLIVES REINE ORDINAIRE—CLUB HOUSE—POT 341 ml	.81
OLIVES FARCIES MANZANILLA—NON PLACEES— CLUB HOUSE—POT 341 ml	1.17
CRISTAUX GAI MEUNIER A SAUVEUR D'ORANGE PAQUET DE 4 env. 1 1/2 OZ	.69
NOURRITURE POUR CHIENS RAGOUTS VARIEES—BOULETTES DE VIANDE— DR BALLARD—BOITE 14 OZ	.38

Beurre d'arachides

Kraft, Crémeux ou croquant. POT 1 LB

SPÉCIAL! 1.49

POT 3 LB \$2.39.

NOURRITURE POUR CHATS
VARIEE—MILLE MEW—BOITE 6 OZ
 .26 || **PETITS CORNICHONS** BICK 5—POT 24 OZ LIQ | **1.07** |
MARINADES SUCREES BICK 5—POT 24 OZ LIQ	**.99**
CAFE INSTANTANE CHIFFE AND SANBORN—POT 10 OZ	**4.09**
SAUCE SOYA AMUNTIC—BOUT 12 OZ LIQ	**.67**
SOUPE WON TON AMUNTIC—BOITE 19 OZ LIQ	**.75**

SIROP DE TABLE
CANADIANA—BOITE 48 OZ
 1.09 || **GELEE EN POWDRE** VARIEE—JELL-O—PAQUET 6 OZ | **.49** |
MELANGE A SAUCE B.B.Q. ENV. 1 1/2 OZ OU A HOT CHICKEN 2 OZ— ST. HUBERT	**.35**
JUS DE TOMATE BRIGHT DE FANTAISIE—BOITE 10 OZ LIQ	**.27**
YOGOURT ORDINAIRE (SAUVEUR DE FRUITS 3oz) Désile—CONT. 6 OZ	**.31**
COLORANTS LIQUIDE VARIEES—CLUB HOUSE—4 FIDLES 28.4 ml	**.63**
Café instantané	
Nescafe	
SPECIAL! Bocal 10 on.	**3.89**



Bonne Table ~ Bonne Santé avec
Louise Desaulniers

DIÉTÉTISTE—CONSEILLÈRE EN ALIMENTATION

LES "BONIS-NUTRITION" DE LA SEMAINE

Il y a un peu de tout cette semaine pour le panier à provisions.
Côté protéines: fesse de jambon prêt à manger, boeuf haché régulier, rôti de soc de porc frais, saumon du Pacifique congelé, devant de veau roulé congelé, fromage transformé en tranches, soupe aux pois en conserve et céréales d'avoine grillées.
Côté vitamines et minéraux: pamplemousses blancs de Floride, concombres, bananes, pommes de terre du Nouveau-Brunswick et escarole.

Menus suggérés

Soupe aux pois avec cubes de jambon	Jus de légumes
Saumon poché au court bouillon	Pain de viande de boeuf aux légumes
Pommes de terre au four	Pommes de terre mousseline
Salade d'escarole	Salade verte
Demi-pamplemousse grillée à l'érable	Mousse aux bananes et au miel
Lait	Lait

Bon appétit! Louise Desaulniers, dt.p.

Les consommateurs sont invités à m'écrire à l'adresse suivante
Les Supermarchés Dominion Limitée, C.P. 6080, Montréal H3C 3G7

on y gagne à tout prix

QUI A LES PRIX...

SOUPE HABITANT

AUX POIS
OU LÉGUMES
BOÎTE 28 OZ LIQ.

39¢

SPÉCIAL!

GÂTEAUX ÉTAGES

VARIÉS
CONGELÉS
SARA LEE
PAQUET 13 OZ

69¢

SPÉCIAL!

MARGARINE MOLLE
LACTANTIA - CONT. 1 LB

.83

BATONNETS DE POISSON
CONGELÉS - HIGH LINER
PAQUET 20 OZ

2.43

DENTIFRICE
COLGATE

89¢

**FRITES
CONGELÉES**

59¢

CIGARETTES CRAVEN "A"
BOUCES - FORMAT KING
CARTONNET DE 200

6.79

PÂTE À PAIN CONGELÉE
GAINSBOROUGH - PAQUET 20 OZ

.85

SAVEUR "THE DES
BOIS" OU MFP
TUBE 100 ml

89¢

CONGELÉES

59¢

Mousse à
barbe

99¢

CHOUX DE BRUXELLES
CONGELÉS - DE FANTAISIE - DOMINION
12 LB 1.59 - PAQUET 10 OZ

.69

PAPIER DE TOILETTE
DE LEXY - COULEURS VARIÉES
PAQUET 2 ROLLS

.62

COUPE DENTELEE
DOMINION
SAC 2 LB

59¢

"RAPID SHAVE"
VARIÉE
SPÉCIAL!

99¢

DETERSIF EN POUDRE
PUNCH - BOITE 5 LB

2.17

SERVIETTES DE PAPIER
KLEENEX BOUTIQUE - PAQUET 100

.69

SPÉCIAL!

BOÎTE 11 OZ
AEROSOL

99¢

DETERSIF LIQUIDE
PALMOLIVE - CONT. 32 OZ LIQ.

1.29

LITIÈRE SANITAIRE
SAGLAR - POUR PETITS ANIMAUX
SAC 14 kg

1.15

**FROMAGE
FONDU**

79¢

SOUPE "CUP-A-SOUP"
VARIÉE - INSTANTANÉE - LIPTON
PAQUET DE 4

.52

PAPIER D'ALUMINIUM
REYNOLDS - ROLL 30 FT X 12 IN

1.06

CASSEROLE EN ALUMINIUM
12 X 13 1/2 X 2 1/2 IN - REYNOLDS
POUR PETITS ANIMAUX - GRAND OUV. X 12

1.09

**FROMAGE
FONDU**

79¢

MELANGE SOUPE À L'IGNON
LIPTON - PAQUET DE 200

.55

TISSUS
FACIAUX
COULEURS VARIÉES
KLEENEX -
BOÎTE DE 200

59¢

DESODORISANT
EN BATONNET
RIGHT GUARD
75 g

1.29

**FROMAGE
FONDU**

79¢

NOUS NOUS RESERVONS LE DROIT DE LIMITER LES QUANTITES!

Prix en vigueur jusqu'à la fermeture mardi, le 5 avril 1977 au Dominion Centre Régional
Manicouagan, 570 Boulevard Lafleche Hauteville

LES SUPERMARCHÉS DOMINION LIMITEE

FRUITS ET LÉGUMES

Pamplemousses

BLANCS - DE FLORIDE
GROSSEUR 48
SPÉCIAL!

79¢

**SACS À
ORDURES**

179

SAC 5 LB

EN PLASTIQUE
QUIKKI
PAQUET DE 20

SPÉCIAL!

Pommes Mc Intosh Sac 5 lb.

Du Quebec
atmosphère
contrôle.

1.25

**CÉRÉALES
CHERRIOS**

59¢

GROSSES
BANANES

24¢

MURES - IMPORTÉES

POMMES DE TERRE
DE NOUVEAU-BRUNSWICK - CANADA NO 1
SAC 10 LB

.99

BIG "G"
PAQUET 10 OZ

SPÉCIAL!

CHICOREE / ESCAROLE
DE FLORIDE - LB

.39

**...c'est Dominion
j'le certifie!**

Toutes les "Marie" du Quebec savent
bien que l'un dans l'autre, les prix
Dominion sont égaux ou inférieurs à
ceux de toute autre chaîne
d'importance.

CHEZ DOMINION
MME N. FRAPPIER
ÉPARGNE EN MOYENNE
PAR SEMAINE ENVIRON

\$2.50

CHEZ DOMINION \$2.00
CHEZ DOMINION \$4.00
CHEZ DOMINION \$2.00
CHEZ DOMINION \$2.50



Tournoi de pétanque

Association Radio Riveraine

Par: Mario Auger

C'est au Bouldrome de Baie-Comeau que s'est déroulé le Tournoi de Pétanque commandité par l'Association Radio Riveraine. Plusieurs adeptes de ce sport ont disputé la première place. C'est au Salon Rouge de l'Hôtel le Pavillon de St-Georges que la soirée dansante et la remise des prix ont eu lieu.

LE PROCHAIN TOURNOI
COMMANDITÉ PAR LA SOCIÉTÉ CANADIENNE
DE METAUX REYNOLDS
AURA LIEU AU BOULODROME LE 2 ET 3 AVRIL.



L'équipe composée de Omer Lapierre, Normand Jomphe et Féliciana Bond s'est mérité la classe "A". M. André Pelletier, président de l'Association Radio Riveraine, a fait la remise des prix.



Les finalistes de la classe "A": Laurent Talbot, Luc Légaie, et Jacqueline Gosselin. M. Marcel Girard a présenté les cadeaux.



Jacqueline Beaulieu, Berthe Fortin, Jeanne-d'Arc Arseneault se sont mérité la classe "B". M. Médard Leblanc a fait la remise des cadeaux.



Emma Leblanc, Rolande Dubé et Fernande Cyr furent les finalistes de la classe "B". M. Gérard Caron a fait la remise des prix.



La classe "C" fut remportée par Pat Morin, Rose Gagnon, Yvette Jomphe, Mme Cécile Goulet a présenté les prix.



C'est l'équipe composée de Jacques Goulet, Lucille Desgagnés et Frank Côté qui fut la finaliste de la classe "C". Les cadeaux furent remis par Mme Eveline Fournier.



Une Fanny fut attribuée à Maria Loubert, Rose Dupont et Louis Levesque. Rosaire Latouffe a fait la remise de petits grattoirs.

ACHAT SPECIAL

JOURS de la

 **Baie**
D'HUDSON

**BAIE-COMEAU -
HAUTERIVE**

STYLES VARIÉS

QUANTITÉS RESTREINTES

VENEZ TÔT

**PREMIERS
ARRIVÉS**

**PREMIERS
SERVIS**

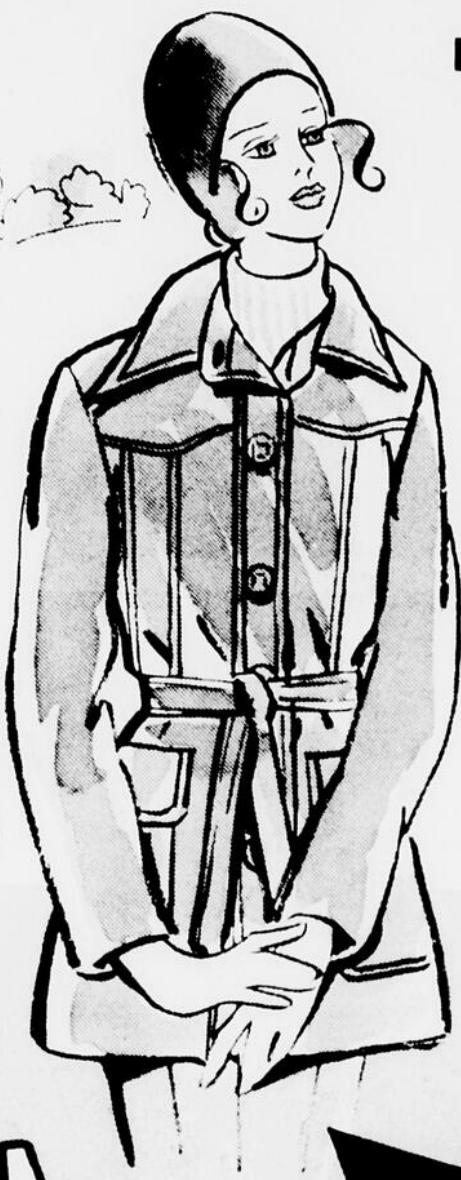

**VALEUR
INCROYABLE
CUIR ATOUT**

48⁸⁸

LES MODÈLES ILLUSTRÉS NE SONT
PAS NÉCESSAIREMENT CEUX DISPONIBLES

**Jouez
la
Soni**

COFFRE AU TRESOR

Voilà
un moment excitant
tout en magasinant
vous pouvez
être gagnant

Le personnel et leur famille ne sont pas éligibles

**PARTICIPEZ AUSSI SOUVENT
QUE VOUS LE DESIREZ**

Comment! Tout achat de plus de \$5.
vous donne droit de participer
durant ces trois jours



**SANDALES
ASSORTIES**

pour dames rég:5.98

spécial:

3.98

ASST. HORLOGES

Bulova

30%

réduction

**BATTERIES
DE CUISINE**

Coming Ware

spécial:

17.99

**SCIES
CIRCULAIRE**

7 1/4 Black & Decker
rég:47.95

spécial:

34.99

PERCEUSE 3/8"

2 vitesses rég:32.98

Black & Decker

spécial:

24.99